

## 目別明細書

|  |         |
|--|---------|
| 支出科目   | 調査研究費   |
| 支出金額   | 40,708円 |
| <p style="text-align: center;"><u>視察交通費 宿泊費 40,708円</u></p> <p style="text-align: center;">※詳細は支出内訳書参照</p> <p>視察の日程① 2023年7月20日(木)～7月21日(金)<br/>視察の内容、場所：<br/>・AIによる市民相談支援について<br/>神奈川県横須賀市デジタルガバメント推進室<br/>・生活困窮者支援の取り組みについて<br/>滋賀県野洲市市民生活相談課<br/>・不登校への取り組みについて<br/>滋賀県近江八幡市学校教育課</p> <p>視察の日程② 2023年11月13日(月)<br/>視察の内容、場所：<br/>終活支援事業について<br/>神奈川県大和市健康福祉部おひとりさま政策課</p> <p>視察の日程③ 2023年11月17日(金)<br/>視察の内容、場所：<br/>エンディング・サポート事業/終活情報登録伝達事業<br/>神奈川県横須賀市福祉こども部地域福祉課終活担当</p> |         |

## 支出内訳書

|      |   |       |        |
|------|---|-------|--------|
| 会派名  | 生活者ネットワーク   | 支出科目  | 調査研究費  |
| 代表者  | 奥村 さち子  | 経理責任者 | 奥村 さち子 |
| 支出金額 | 40,708 円  |       |        |
| 支出内容 | <p style="text-align: center;"><b>視察交通費 宿泊費</b></p> <p>7/20～7/21 「AIによる市民相談支援について」<br/>神奈川県横須賀市デジタルガバメント推進室<br/>「生活困窮者支援の取り組みについて」<br/>滋賀県野洲市市民生活相談課<br/>「不登校への取り組みについて」<br/>滋賀県近江八幡市学校教育課<br/>11/13 「終活支援事業について」<br/>神奈川県大和市健康福祉部おひとりさま政策課<br/>11/17 「エンディングプラン・サポート事業/終活情報登録伝達事業」<br/>神奈川県横須賀市福祉こども部地域福祉課終活担当</p> |       |        |

## [支出内訳]

| 整理番号 | 日付     | 説明                    | 支払先                | 金額     |
|------|--------|-----------------------|--------------------|--------|
| 1    | 7月14日  | 視察交通費 横浜⇒守山 (7/20)    | 東日本旅客鉄道株式会社        | 13,720 |
| 2    | 7月14日  | 視察交通費 近江八幡⇒東京 (7/21)  | 東日本旅客鉄道株式会社        | 13,060 |
| 3    | 7月20日  | 視察交通費 谷保⇒横須賀中央        | JR南武線、JR東海道本線、京急本線 | 1,026  |
| 4    | 7月20日  | 視察交通費 横須賀中央⇒横浜        | 京急本線               | 367    |
| 5    | 7月21日  | 視察交通費 守山⇒野洲           | JR東海道山陽本線          | 190    |
| 6    | 7月21日  | 視察交通費 野洲⇒近江八幡         | JR東海道山陽本線          | 200    |
| 7    | 7月21日  | 視察交通費 品川⇒谷保           | JR東海道本線、JR南武線      | 571    |
| 8    | 7月20日  | 視察宿泊費                 | ベッセルイン滋賀守山駅前       | 8,180  |
| 9    | 11月13日 | 視察交通費 西国分寺⇄鶴間         | JR武蔵野線、南武線、小田急線    | 1,108  |
|      | 11月13日 | 視察交通費 自転車駐輪代          | 西国分寺駅南口自転車駐輪場      | 100    |
| 10   | 11月17日 | 視察交通費 分倍河原⇄横須賀中央      | JR南武線、京急本線         | 1,986  |
|      | 11月17日 | 視察交通費 片町文化センター⇄北山町4丁目 | 京王バス (ちゅうバス)       | 200    |
| 合 計  |        |                       |                    | 40,708 |







# 領 収 書 等 添 付 書

|   |       |      |   |
|---|-------|------|---|
| 支出科目  | 調査研究費 | 整理番号 | 1 |
| <p><b>【添付欄】</b></p> <div style="border: 1px solid black; padding: 10px; margin: 10px auto; width: 80%; text-align: center;"> <p><b>領 収 書</b> <span style="float: right;">生活者ネット7 様</span></p> <p>Receipt<br/>領収年月日 2023.-7.14</p> <p>金額 ¥13,720</p> <p>上記金額確かに領収いたしました</p> <p>購入商品 JR乗車券類 JR tickets<br/>(10176 3枚)</p> <p>東日本旅客鉄道株式会社<br/>府中本町駅<br/>府中本町駅VA1発行 20177-01</p> <div style="border: 1px solid black; padding: 2px; display: inline-block; text-align: left;">             印紙税申告納<br/>付につき渋谷<br/>税務署承認済           </div> </div> |       |      |   |
| <p><b>【備考】</b></p> <p style="margin-left: 40px;">横浜⇒守山 乗車券、のぞみ指定席券</p>  |       |      |   |

# 領 収 書 等 添 付 書

|      |       |      |   |
|------|-------|------|---|
| 支出科目 | 調査研究費 | 整理番号 | 2 |
|------|-------|------|---|

**【添付欄】**

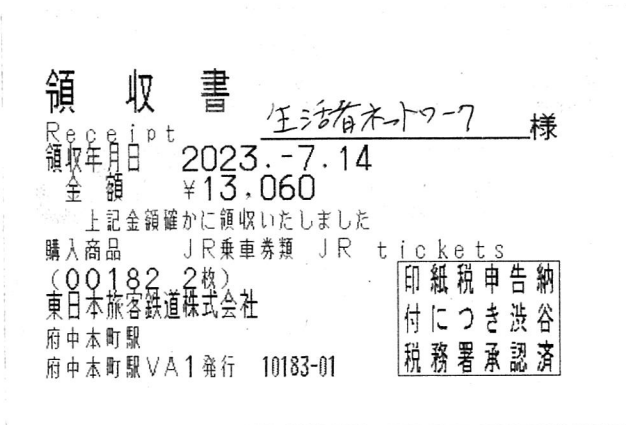

**【備考】**

近江八幡⇒東京 乗車券、こだま・のぞみ指定席券

# 支 払 証 明 書

整理番号

3

|  |  |
|--|--|
| 金 額  | 1, 0 2 6 円   |
| 支 出 科 目  | <input checked="" type="checkbox"/> 調査研究費 <input type="checkbox"/> 会議費<br><input type="checkbox"/> 研修費 <input type="checkbox"/> 資料作成費<br><input type="checkbox"/> 広報費 <input type="checkbox"/> 資料購入費<br><input type="checkbox"/> 広聴費 <input type="checkbox"/> 人件費<br><input type="checkbox"/> 要請・陳情活動費 <input type="checkbox"/> 事務所費 |
| 内 容  | 視察交通費<br>谷保⇒横須賀中央  |
| 支 払 年 月 日  | 2 0 2 3 年 7 月 2 0 日  |
| 支 払 先 住 所  |  |
| 支 払 先 名 称  | JR 南武線、JR 東海道本線、京急本線   |
| <p>上記金額を、政務活動費として支払ったことを証明する。</p> <p>2 0 2 4 年 3 月 3 1 日</p> <p style="text-align: center;">会 派 名    <u>生活者ネットワーク</u></p> <p style="text-align: center;">代 表 者 名    <u>奥 村 さ ち 子</u></p> |  |

※ この証明書は、領収書を徴収することができない経費の場合、または止むを得ない事由により領収書を紛失した場合に作成する。

# 支 払 証 明 書

|      |   |
|------|---|
| 整理番号 | 4 |
|------|---|

|  |  |
|--|--|
| 金 額  | 3 6 7 円  |
| 支 出 科 目  | <input checked="" type="checkbox"/> 調査研究費 <input type="checkbox"/> 会議費<br><input type="checkbox"/> 研修費 <input type="checkbox"/> 資料作成費<br><input type="checkbox"/> 広報費 <input type="checkbox"/> 資料購入費<br><input type="checkbox"/> 広聴費 <input type="checkbox"/> 人件費<br><input type="checkbox"/> 要請・陳情活動費 <input type="checkbox"/> 事務所費 |
| 内 容  | 視察交通費<br>横須賀中央⇒横浜  |
| 支払年月日  | 2 0 2 3 年 7 月 2 0 日  |
| 支払先住所  |  |
| 支払先名称  | 京急本線   |
| <p>上記金額を、政務活動費として支払ったことを証明する。</p> <p>2 0 2 4 年 3 月 3 1 日</p> <p style="text-align: center;">会 派 名 <u>生活者ネットワーク</u></p> <p style="text-align: center;">代 表 者 名 <u>奥 村 さ ち 子</u></p> |  |

※ この証明書は、領収書を徴収することができない経費の場合、または止むを得ない事由により領収書を紛失した場合に作成する。

# 支 払 証 明 書

|      |   |
|------|---|
| 整理番号 | 5 |
|------|---|

|         |  |
|---------|--|
| 金 額     | 190円   |
| 支 出 科 目 | <input checked="" type="checkbox"/> 調査研究費 <input type="checkbox"/> 会議費<br><input type="checkbox"/> 研修費 <input type="checkbox"/> 資料作成費<br><input type="checkbox"/> 広報費 <input type="checkbox"/> 資料購入費<br><input type="checkbox"/> 広聴費 <input type="checkbox"/> 人件費<br><input type="checkbox"/> 要請・陳情活動費 <input type="checkbox"/> 事務所費 |
| 内 容     | 視察交通費<br>守山⇒野洲   |
| 支払年月日   | 2023年7月21日   |
| 支払先住所   |  |
| 支払先名称   | JR 東海道山陽本線   |

上記金額を、政務活動費として支払ったことを証明する。

2024年 3月 31日

会 派 名    生活者ネットワーク

代 表 者 名    奥 村 さ ち 子

※ この証明書は、領収書を徴収することができない経費の場合、または止むを得ない事由により領収書を紛失した場合に作成する。

# 支 払 証 明 書

|      |   |
|------|---|
| 整理番号 | 6 |
|------|---|

|  |  |
|--|--|
| 金 額  | 2 0 0 円  |
| 支 出 科 目  | <input checked="" type="checkbox"/> 調査研究費 <input type="checkbox"/> 会議費<br><input type="checkbox"/> 研修費 <input type="checkbox"/> 資料作成費<br><input type="checkbox"/> 広報費 <input type="checkbox"/> 資料購入費<br><input type="checkbox"/> 広聴費 <input type="checkbox"/> 人件費<br><input type="checkbox"/> 要請・陳情活動費 <input type="checkbox"/> 事務所費 |
| 内 容  | 視察交通費<br>野洲⇒近江八幡   |
| 支払年月日  | 2 0 2 3 年 7 月 2 1 日  |
| 支払先住所  |  |
| 支払先名称  | JR 東海道山陽本線   |
| <p>上記金額を、政務活動費として支払ったことを証明する。</p> <p>2 0 2 4 年 3 月 3 1 日</p> <p style="text-align: center;">会 派 名    <u>生活者ネットワーク</u></p> <p style="text-align: center;">代 表 者 名    <u>奥 村 さ ち 子</u></p> |  |

※ この証明書は、領収書を徴収することができない経費の場合、または止むを得ない事由により領収書を紛失した場合に作成する。

# 支 払 証 明 書

|      |   |
|------|---|
| 整理番号 | 7 |
|------|---|

|  |   |   |                              |                              |                                |                              |                                |                              |                              |                                   |                               |
|--|---|---|------------------------------|------------------------------|--------------------------------|------------------------------|--------------------------------|------------------------------|------------------------------|-----------------------------------|-------------------------------|
| 金 額  | 5 7 1 円   |   |                              |                              |                                |                              |                                |                              |                              |                                   |                               |
| 支 出 科 目  | <table style="width: 100%; border: none;"> <tr> <td style="width: 50%;"><input checked="" type="checkbox"/> 調査研究費</td> <td style="width: 50%;"><input type="checkbox"/> 会議費</td> </tr> <tr> <td><input type="checkbox"/> 研修費</td> <td><input type="checkbox"/> 資料作成費</td> </tr> <tr> <td><input type="checkbox"/> 広報費</td> <td><input type="checkbox"/> 資料購入費</td> </tr> <tr> <td><input type="checkbox"/> 広聴費</td> <td><input type="checkbox"/> 人件費</td> </tr> <tr> <td><input type="checkbox"/> 要請・陳情活動費</td> <td><input type="checkbox"/> 事務所費</td> </tr> </table> | <input checked="" type="checkbox"/> 調査研究費 | <input type="checkbox"/> 会議費 | <input type="checkbox"/> 研修費 | <input type="checkbox"/> 資料作成費 | <input type="checkbox"/> 広報費 | <input type="checkbox"/> 資料購入費 | <input type="checkbox"/> 広聴費 | <input type="checkbox"/> 人件費 | <input type="checkbox"/> 要請・陳情活動費 | <input type="checkbox"/> 事務所費 |
| <input checked="" type="checkbox"/> 調査研究費  | <input type="checkbox"/> 会議費  |   |                              |                              |                                |                              |                                |                              |                              |                                   |                               |
| <input type="checkbox"/> 研修費   | <input type="checkbox"/> 資料作成費  |   |                              |                              |                                |                              |                                |                              |                              |                                   |                               |
| <input type="checkbox"/> 広報費   | <input type="checkbox"/> 資料購入費  |   |                              |                              |                                |                              |                                |                              |                              |                                   |                               |
| <input type="checkbox"/> 広聴費   | <input type="checkbox"/> 人件費  |   |                              |                              |                                |                              |                                |                              |                              |                                   |                               |
| <input type="checkbox"/> 要請・陳情活動費  | <input type="checkbox"/> 事務所費   |   |                              |                              |                                |                              |                                |                              |                              |                                   |                               |
| 内 容  | 視察交通費<br>品川⇒谷保  |   |                              |                              |                                |                              |                                |                              |                              |                                   |                               |
| 支払年月日  | 2 0 2 3 年 7 月 2 1 日   |   |                              |                              |                                |                              |                                |                              |                              |                                   |                               |
| 支払先住所  |   |   |                              |                              |                                |                              |                                |                              |                              |                                   |                               |
| 支払先名称  | JR 東海道本線、JR 南武線   |   |                              |                              |                                |                              |                                |                              |                              |                                   |                               |
| <p>上記金額を、政務活動費として支払ったことを証明する。</p> <p>2 0 2 4 年 3 月 3 1 日</p> <p style="text-align: center;">会 派 名 <u>生活者ネットワーク</u></p> <p style="text-align: center;">代 表 者 名 <u>奥 村 さ ち 子</u></p> |   |   |                              |                              |                                |                              |                                |                              |                              |                                   |                               |

※ この証明書は、領収書を徴収することができない経費の場合、または止むを得ない事由により領収書を紛失した場合に作成する。

# 領 収 書 等 添 付 書

|      |       |      |   |
|------|-------|------|---|
| 支出科目 | 調査研究費 | 整理番号 | 8 |
|------|-------|------|---|

**【添付欄】**

請求書  
BILL



ベッセルイン滋賀守山駅前  
VESSEL INN SHIGAMORIYAMA EKIMAE  
〒524-0041  
滋賀県守山市勝部一丁目1番17号  
1-1-17, Katsube, Moriyama, Shiga  
TEL 077-514-0011 FAX 077-514-0023

Name お名前 生活者ネットワーク  
奥村幸子 様

No. XXXXXXXXXX

|                       |                  |                                  |                                    |
|-----------------------|------------------|----------------------------------|------------------------------------|
| ROOM NO. お部屋番号<br>601 | PERSON. ご人数<br>1 | ARRIVAL DATE. ご到着日<br>2023/07/20 | DEPARTURE DATE. ご出発日<br>2023/07/21 |
|-----------------------|------------------|----------------------------------|------------------------------------|

| DATE<br>日付            | ROOM NO.<br>お部屋番号 | EXPLANATION<br>ご明細 | CHARGES<br>ご料金 | CREDIT<br>お支払等 | BALANCE<br>残高 |
|-----------------------|-------------------|--------------------|----------------|----------------|---------------|
| 23/07/20              | 601               | ご宿泊代               | 8,180          |                | 8,180         |
|                       |                   | 10%対象<br>消費税       | ¥8,180<br>¥743 |                |               |
| TOTAL AMOUNT<br>ご利用金額 |                   |                    | 8,180          | 0              | 8,180         |

発行: VMR01 16:05:56  
担当: XXXXXXXXXX

CASH

(ご料金合計には消費税 ¥743 を含みます。)  
※印がついている商品は軽減税率対象となります。

ご署名  
SIGNATURE

切り取り線

**【備考】**

領収書  
RECEIPT



ベッセルイン滋賀守山駅前  
VESSEL INN SHIGAMORIYAMA EKIMAE  
〒524-0041  
滋賀県守山市勝部一丁目1番17号  
1-1-17, Katsube, Moriyama, Shiga  
TEL 077-514-0011 FAX 077-514-0023

No. XXXXXXXXXX  
日付: 2023/07/20

領収書名 生活者ネットワーク  
奥村幸子 様

|                    |         |
|--------------------|---------|
| ご請求額<br>AMOUNT DUE | ¥8,180- |
| 内消費税<br>TAX        | ¥743    |

収  
入  
印  
紙

10%対象  
消費税

¥8,180  
¥743

|                 |  |
|-----------------|--|
| 現金<br>CASH      |  |
| クレジット<br>CREDIT |  |

税抜金額5万円以上は、収入  
貼付。クレジットご利用は印  
別表第1第17号文書に非課  
ため印紙税は非課税です。

担当者  
CLERK XXXXXXXXXX

但し

# 支 払 証 明 書

整理番号

9

|   |  |
|---|--|
| 金 額   | 1, 208円  |
| 支 出 科 目   | <input checked="" type="checkbox"/> 調査研究費 <input type="checkbox"/> 会議費<br><input type="checkbox"/> 研修費 <input type="checkbox"/> 資料作成費<br><input type="checkbox"/> 広報費 <input type="checkbox"/> 資料購入費<br><input type="checkbox"/> 広聴費 <input type="checkbox"/> 人件費<br><input type="checkbox"/> 要請・陳情活動費 <input type="checkbox"/> 事務所費 |
| 内 容   | 視察交通費<br>西国分寺⇄鶴間、駐輪代   |
| 支払年月日   | 2023年11月13日  |
| 支払先住所   |  |
| 支払先名称   | JR 武蔵野線、南武線、小田急線、<br>西国分寺駅南口自転車駐車場   |
| <p>上記金額を、政務活動費として支払ったことを証明する。</p> <p>2024年 3月 31日</p> <p style="text-align: center;"> <u>会 派 名 生活者ネットワーク</u> </p> <p style="text-align: center;"> <u>代 表 者 名 奥 村 さ ち 子</u> </p> |  |

※この証明書は、領収書を徴収することができない経費の場合、または止むを得ない事由により領収書を紛失した場合に作成する。

# 支 払 証 明 書

|   |  |    |
|---|--|----|
|   | 整理番号   | 10 |
| 金 額   | 2,186円   |    |
| 支 出 科 目   | <input checked="" type="checkbox"/> 調査研究費 <input type="checkbox"/> 会議費<br><input type="checkbox"/> 研修費 <input type="checkbox"/> 資料作成費<br><input type="checkbox"/> 広報費 <input type="checkbox"/> 資料購入費<br><input type="checkbox"/> 広聴費 <input type="checkbox"/> 人件費<br><input type="checkbox"/> 要請・陳情活動費 <input type="checkbox"/> 事務所費 |    |
| 内 容   | 視察交通費<br>分倍河原⇄横須賀中央、ちゅうバス  |    |
| 支払年月日   | 2023年11月17日  |    |
| 支払先住所   |  |    |
| 支払先名称   | JR南武線、京急本線、京王バス  |    |
| <p>上記金額を、政務活動費として支払ったことを証明する。</p> <p>2024年 3月 31日</p> <p style="text-align: center;">会 派 名    <u>生活者ネットワーク</u></p> <p style="text-align: center;">代 表 者 名    <u>奥 村 さ ち 子</u></p> |  |    |

※ この証明書は、領収書を徴収することができない経費の場合、または止むを得ない事由により領収書を紛失した場合に作成する。