



ほっとするね
緑の府中

(個別郵便番号)

○〒183-8703 府中市宮西町2の24
○代表電話 042-364-4111
(各課直通のダイヤルインもご利用ください)
○F A X 042-366-1457
○ホームページ
http://www.city.fuchu.tokyo.jp/

発行 府中市 編集/総務部広報課

人口のうごき(平成16年12月1日現在) ○世帯数 108,434(64増) ○人口 男121,302(34増) 女115,822(130増) 計237,124(164増) うち外国人登録数4,020



あなたは今健康ですか?

人間ドックで健康を チェック



●市民医療センターの人間ドックの特徴●

- 病気の予防と早期発見に役立つ充実した健診内容で、自分の健康状態を的確に把握できます
- 医師から直接、一人ひとり丁寧な判定と指導が受けられ、その後、専門職による個別保健指導や相談の対応が充実しています
- 過去2回の診査データを一緒に表示した成績表になっているので、診査の変化が一目でわかります

20歳以上の方を対象に、病気の早期発見と生活習慣の改善を目的とした総合健康診査(人間ドック)を年間を通して行っています。ご自身の健康管理に、ぜひ、ご利用ください。問合せは、市民医療センター成人保健係(368・5338)へ。

◆診査料◆

(表1)

区分	市民	市内在勤の方	国民健康保険加入者負担額
Aコース	16,000円	24,000円	8,000円
Bコース	11,000円	17,000円	5,500円

※Bコースは上部消化管X線検査を除いた金額です。
※市外の方の診査料などについては、市民医療センターへお問い合わせください。

◆診査内容◆

(表2)

健診項目	Aコース	Bコース	内容
問診	○	○	既往歴、自覚症状などの問診
身体計測	身長	○	身長測定
	体重	○	体重測定
	肥満度	○	肥満度測定
循環器の検査	血圧測定	○	血圧検査
	心電図検査	○	不整脈、心筋こうそくなどの検査
呼吸器の検査	肺機能検査	○	肺機能検査
	胸部X線検査	○	肺、心臓の検査
消化器の検査	○	—	食道、胃、十二指腸の検査
便の検査	○	○	消化管からの出血などの検査
血液の検査	血液学検査	○	血液(赤血球など)の検査
	生化学検査	○	肝・腎機能、糖尿病などの検査
	血清学検査	○	感染症などの検査
尿の検査	糖	○	糖尿病などの検査
	たん白・潜血	○	腎臓、ぼうこう、尿道の検査
	ビリルビン	○	肝臓、胆道系の検査
目の検査	沈渣	○	腎臓、ぼうこうなどの検査
	視力	○	視力の検査
目の検査	眼底	○	腎疾患、糖尿病などの検査
	眼圧	○	緑内障などの検査
耳の検査	○	○	聴力の検査

利用方法

- ▽日時 毎週火曜から金曜日の午前8時半～正午(祝日を除く)
- ▽場所 市民医療センター
- ▽対象 20歳以上の方
- ▽診査料 左の表1のとおり
- ▽診査内容 左の表2のとおり
- ※女性の受診日には、託児(予約制)があります。
- ▽申込み 受診希望日の2か月前から市民医療センターで予約を受付/電話可



眼圧検査

国民健康保険加入者 人間ドックが低額料金で受けられます

- ▽対象 国民健康保険に加入している20歳以上の市民
- ▽負担額 左上の表1の右の欄のとおり
- ※国民健康保険加入者のうち非課税世帯の方は、Aコースは6400円、Bコースは4400円の助成(当日受付で手続きが必要)が受けられます。
- ▽利用回数 年1回
- ▽申込み 受診希望日の2か月前から市民医療センターで予約を受付



▲肺機能検査

この義援金は、長岡市、山古志村へ送金し復興支援などに使われます。問合せは、地域福祉推進課社会福祉係(3355・4161)へ。

温かいご支援を
ありがとうございました

新潟県中越地震(長岡市・山古志村)への災害義援金

元気なまち

府中市長

野口忠直

市長随筆 56

三位一体改革(政府・与党合意)の評価
三位一体の改革は、昨年11月26日に政府・与党で合意され、地方6団体もおおむね了解との報道がされています。重要な部分の先送りが目立つものの、国と地方が対等の立場で協議がされたことは評価すべきでしょう。

国と地方の税財政を見直す三位一体改革では、国税である所得税から地方税である住民税へその配分を移す、いわゆる税源移譲が重要な点で、地方分権もこれがなければ絵に描いた餅にすぎません。この額をおおむね3兆円とすると明記されたことで移譲が確定したわけですが、合意では2兆4160億円程度に止まっており、極めて不十分です。

国庫補助負担金の削減は、この税源移譲と裏腹の関係にあり、地方は税源移譲を実現するために、国庫補助負担金を削減する地方案を提案しました。義務教育費は、国の固有の負担とすべきという意見は地方にもありました。この合意では地方の自主性を尊重する方向を示したと見て良いと思います。生活保護は、今回、補助率カットは避けられましたが、国の法定受託事務であるという基本は今後も決して崩してはなりません。

さらに、二本柱の一つである地方交付税改革では、不交付団体である本市には切迫した問題はありますが、石原都知事の発言のごとく、不交付団体への一方的な均てん化には断固反対するものです。

◆育成料・間食費(月額)◆

(表1)

区分	育成料	間食費	合計
99,000円以下の世帯	2,000円	1,800円	3,800円
99,100円~149,000円の世帯	3,000円		4,800円
149,100円~199,000円の世帯	4,000円		5,800円
199,100円以上の世帯	5,000円		6,800円

※世帯で2人以上の児童が入会している場合は、2子目以降の児童の育成料は半額となります。
 ※生活保護世帯、就学援助費受給世帯などについては、減免制度があります。

◆学童クラブ◆

(表2)

学区	学童クラブ名	所在地	電話番号
一 小	第一学童クラブ	寿町2の6	334・5391
二 小	第二学童クラブ	緑町1の29	365・4990
三 小	第三学童クラブ	片町3の5	334・5392
四 小	第四学童クラブ	白糸台1の59	360・4820
五 小	第五学童クラブ	本宿町1の38	369・5586
六 小	第六学童クラブ	天神町4の27	362・6942
七 小	第七学童クラブ	北山町2の20	042・573・3736
八 小	第八学童クラブ	是政1の34	334・5394
九 小	第九学童クラブ	栄町3の7	360・6585
十 小	第十学童クラブ	若松町4の32	364・4090
武蔵台小	武蔵台学童クラブ	武蔵台2の3	327・3349
住吉小	住吉学童クラブ	住吉町2の30	334・1971
新町小	新町学童クラブ	新町1の29	366・7215
本宿小	本宿学童クラブ	本宿町4の19	360・4895
白糸台小	白糸台学童クラブ	白糸台2の18	360・5740
矢崎小	矢崎学童クラブ	矢崎町4の9	334・5390
若松小	若松学童クラブ	若松町3の3	360・5926
小柳小	小柳学童クラブ	小柳町4の45	367・1399
南白糸台小	南白糸台学童クラブ	押立町2の25	366・5050
四谷小	四谷学童クラブ	四谷3の2740	364・9107
南町小	南町学童クラブ	南町3の6	360・4885
日新小	日新学童クラブ	日新町5の22	360・5970

平成17年度
学童クラブ入会申込み受付

学童クラブでは、小学1~3年生の児童(心身に障害のある児童は4年生まで。ただし、市長が特に必要と認める場合は6年生まで)を放課後から午後6時まで預かっています。
 4月から入会を希望する方の申込みを受け付けます。
 △対象 保護者及び家族が就労などのため、日中の午後15時以降に、日中の午後15時以上ある日が、月に14日以上ある世帯で、安全に学童クラブに通え、集団での育成ができる児童
 △育成料・間食費 左の表1のとおり
 △申込用紙配布場所 市役所6階保育課、各学童クラブ、市政情報センター、各文化センター
 △受付場所・時間
 ○市役所6階保育課：1月17日(月)から31日(月)午前8時~午後5時/土・日曜日は午前10時~午後4時に市役所1階市民談話室で受付
 ○各学童クラブ：1月17日(月)から31日(月)午前11時~午後6時/土曜日は午後1時~5時(日曜日は除く)
 ※直接学童クラブへ申し込み場合は、事前に各学童クラブへご連絡ください。
 △問合せ 保育課学童クラブ係(335・4300)、または左の表2の各学童クラブ

臨時納付窓口開設

▽日時 1月22日(土)・23日(日)午前10時~午後4時

▽場所 市役所1階市民談話室
 △内容 育成料・間食費の納付
 △問合せ 保育課学童クラブ係(335・4300)

委員を委嘱
人権擁護委員

1月1日付で、次の方々が法務大臣から、人権擁護委員に委嘱されました。任期は3年です。
 基本的人権が侵害される諸問題や夫婦・親子・近隣関係のもめごとなどについて、お気軽にご相談ください。
 △問合せは、市民相談室(366・1711)へ。

鹿島恒雄(再任)
 (順不同/敬称略)



紅葉丘1の36 / 361・8177 / 74歳

岩田康人(再任)
 府中町1の25 / 364・7326 / 68歳



芝喜久子(再任)
 紅葉丘1の3 / 361・8658 / 60歳

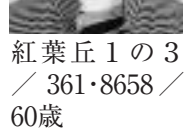

比留間洋子(新任)
 是政5の6 / 369・3395 / 61歳

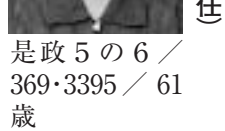

収穫が楽しみ
市民農園の
利用者を募集

▽利用期間
 ○2年間：4月1日(金)から平成19年1月31日(水)
 ○3年間：4月1日(金)から平成20年1月31日(木)
 △農園名・所在地・区画数(面積) 左下の表1のとおり
 ※区画数は、申込み状況により変更する場合があります。
 △対象 市民/ただし、A区画は、昭和15年4月1日以前生まれの方を優先
 △利用料 右下の表2のとおり
 △申込み 1月20日(木)まで(当日消印有効)に、往復はがきに希望農園名(1世帯1農園)、区画名(1区画)、住所、氏名、年齢、電話番号、返信用あて名を記入して、〒183-8703生活文化部産業経済課へ/申込み多数の場合は、2月20日(日)午前9時から、府中駅北第2庁舎3階会議室で公開抽せん

◆市民農園◆

(表1)

利用期間	農園名	所在地	区画数			
			A区画(6㎡)	B区画(6㎡)	C区画(12㎡)	D区画(18㎡)
2年	白糸台	白糸台3の28	44	28	14	7
	押立町第1	押立町2の19	21	21	10	3
	小柳町第1	小柳町2の21	45	28	14	4
	若松町第2	若松町5の10	36	26	10	8
	天神町	天神町3の5	19	16	5	2
	府中町第1	府中町3の6	119	80	40	21
	緑町	緑町1の26	44	64	36	18
	八幡町	八幡町2の15	42	57	27	5
	是政第1	是政1の34	24	15	4	1
	是政第2	是政2の3	9	6	5	0
	矢崎町第1	矢崎町4の12	33	33	17	4
	南町第1	南町2の1	51	50	21	7
	南町第2	南町6の45	38	29	20	8
	本町	本町3の2	24	19	8	5
	西原町	西原町2の7	47	31	13	7
	住吉町	住吉町3の6	33	32	19	3
3年	四谷第1	四谷2の12	38	33	24	1
	四谷第2	四谷3の20	33	33	12	2
	日新町	日新町5の67	42	42	16	9
	西府町第1	西府町3の18	44	15	10	3
	西府町第2	西府町4の7	50	35	21	7
	小柳町第2	小柳町6の20	44	11	10	4
	矢崎町第2	矢崎町5の2	52	39	21	5
	四谷第4	四谷5の45	46	41	30	10

◆利用料(年額)◆

(表2)

区画名	利用料
A区画	無料
B区画	無料
C区画	3,300円
D区画	6,600円



※重複申込みや名義を借りて申込みをした場合は、その世帯のすべてを無効とします。
 ※車での来園はできません。
 △問合せ 産業経済課消費生活係(335・4124)

平成17年度
市立幼稚園児の
2次募集

△対象 保護者と市内に住み、市内に住民票、または外国人登録原票があり、次のいずれかに該当する幼児
 ○1年保育：平成11年4月2日から平成12年4月1日生まれの方
 ○2年保育：平成12年4月2日から平成13年4月1日生まれの方
 △募集人員
 ○1年保育：矢崎幼稚園19人、小柳幼稚園31人
 ○2年保育：矢崎幼稚園30人、小柳幼稚園28人
 △願書配布場所 矢崎・小柳幼稚園、市役所8階総務課
 △申込み 1月27日(木)・28日(金)午前9時~午後4時

委員を募集
NPO・ボランティアとの
協働推進懇談会

に、入園を希望する幼稚園へ
 △選考方法 面接
 ※応募状況により、面接後、抽せんの場合があります。
 △問合せ 総務課学事係(335・4428)

▽任期 2月から2年間
 △対象 市内に引き続き1年以上住んでいる20歳以上の方
 △募集人員 2人
 △内容 NPO・ボランティアの活動と市民、NPO・ボランティア、事業者及び市の協働の推進に向けた施策を検討
 △申込み 1月21日(金)まで(必着)に、応募の動機を400字程度にまとめて、住所、氏名、年齢、職業、電話番号を記入して、〒183-8703生活文化部文化コミュニケーション課へ/持参・FAX(365・3595)
 可/応募書類は返却しません
 △問合せ 文化コミュニケーション課市民交流事業推進担当(335・4035)

市からの情報かわら版

催し

多摩郷土誌フェア

▽日時 1月28日(金)から30日(日)午前10時~午後7時(30日は午後5時まで)
 ▽会場 立川駅北口パークアベニュー3階オリオン書房
 ▽内容 27市町村の教育委員会などが発行した郷土・歴史・文化財関係図書などの展示と販売ほか
 ▽問合せ 文化財担当(335・4473)

講座・講習

市民ボランティア調査「多摩川の植物を観察しよう」

▽日時 2月5日(土)午後1時半~4時
 ▽集合場所 総合体育館玄関前
 ▽対象 市民、市内在勤・在学の方
 ▽定員 先着30人
 ▽内容 多摩川河川敷の植物観察と調査
 ▽講師 星野義延氏(東京農工大学助教教授)
 ▽申込み 電話、またはFAX(361・0078)で環境保全課へ
 ▽問合せ 環境保全課公害係(335・4196)

講演会「心臓病と自己管理」

榊原記念病院との共催で、心疾患の自己管理と再発予防についての講演を開催します。
 ▽日時 1月22日(土)午後3時~4時半
 ▽会場 榊原記念病院
 ▽定員 200人
 ▽費用 無料
 ▽講師 長山雅俊氏(榊原記念病院医師)
 ▽申込み・問合せ 市民医療部成人保健係(368・5338)へ

健康講座「ストレスと上手に付き合う方法」

▽日時 2月17日(木)午後1時半~3時
 ▽会場 市民医療部
 ▽定員 先着40人
 ▽費用 無料
 ▽講師 菊住 彰氏(慶応義塾大学学生カウンセラー)
 ▽申込み 1月13日(木)から電話で市民医療部へ
 ▽問合せ 市民医療部成人保健係(3

68・5338)

介護予防講演会「元気一番~地域で取り組む介護予防」

骨や筋肉を丈夫にする方法などが分かる講演会を開催します。
 ▽日時 1月21日(金)午後1時半~4時半
 ▽会場 府中の森芸術劇場
 ▽入場 自由(無料)
 ▽定員 先着2000人
 ▽内容・講師 「骨」をイキイキ...林 泰史氏(都老人総合研究所長)、「筋肉」をイキイキ...大淵修一氏(都老人総合研究所介護予防緊急対策室長)ほか
 ※来場者に、介護予防に役立つ冊子と花を配布します。
 ▽問合せ 高齢者福祉課複合福祉施設担当(335・4470)

P T A家庭教育学級「食とコミュニケーション」

▽日時 1月28日(金)午後2時~4時
 ▽会場 南白糸台小
 ▽入場 自由(無料)
 ▽講師 大村直己氏(食育コーディネーター)
 ▽主催 南白糸台小PTA
 ※上履きをお持ちください。
 ▽問合せ 生涯学習課企画振興係(335・4464)

市民スポーツリーダー登録講習会

市民スポーツリーダー登録制度は、スポーツの普及に意欲があり、積極的に事業の運営・指導ができる方に登録していただき、各種スポーツ・レクリエーション行事や地域のスポーツ活動に協力していただく制度です。
 この制度に登録するための講習会を行います。
 ▽日時 3月1日(火)・5日(土)午後7時~9時
 ▽会場 教育部
 ▽対象 20歳以上の市民、市内在勤・在学の方
 ▽任期 登録講習会を受講後2年間
 ▽申込み 1月31日(月)までに、決

められた用紙(市役所8階体育課、総合体育館、各地域体育館に用意)で体育課へ
 ▽問合せ 体育課振興係(335・4499)

お知らせ

市制施行50周年記念催事のビデオを貸し出します

▽貸出開始日 1月20日(木)
 ▽貸出場所 中央図書館
 ▽貸出ビデオ・規格 平成16年11月3日に、市制施行50周年記念催事として実施された「喜びの集い」「記念パレード」収録ビデオ/いずれもVHSテープ
 ▽問合せ 企画課市制50周年記念事業担当(335・4006)



ぜひご覧ください

若者トラブル110番

▽日時 1月13日(木)・14日(金)午前10時~正午、午後1時~4時
 ▽会場 消費生活相談室(スクエア21・女性部内)
 ※電話(360・3316=消費生活相談室)での相談もできます。
 ■若者が被害に遭いやすい悪質商法
 ○街頭で化粧品のアナウンサーや肌の無料診断などと言って声を掛けられ、店などに連れていかれてエステや化粧品の契約をさせられてしまう
 ○「当選したのでプレゼントを取りに来て」などと事務所に呼ばれ、会員権やアクセサリなどを長時間勧誘され、契約をしてしまう
 ○もうけ話があるなどと誘われ、販売組織への加入と洗剤などの商品を大量に購入させられるが売れない
 ◇ ◇ ◇
 ▽問合せ 産業経済課消費生活係(335・4124)

戦没者などの妻と父母の方へ

次の特別給付金(国債)の請求手続きを受け付けています。

まだお済みでない方は、早めに手続きしてください。
 ▽戦没者等の「妻」に対する特別給付金
 ○第十回れ号(第四回れ号の継続)
 ○第十七回ち号(第十回ち号の継続)
 ▽戦没者の「父母等」に対する特別給付金
 ○第十四回か号(第九回か号の継続)
 ○第十六回り号(第十四回り号の継続)
 ○第十九回ほ号(第十六回ほ号の継続)
 ▽申込み・問合せ 地域福祉推進課社会福祉係(335・4161)へ

小・中学校新1年生に就学通知書を発送

4月に新しく小・中学生になる方へ、就学通知書を1月31日(月)までに送付します。返信用はがきに必要事項を記入して、必ず2月14日(月)までに、返信してください。
 なお、私立・国立の小・中学校に入学する方は、入学先の入学許可証と印鑑を持って、市役所8階総務課で手続きをしてください。
 また、病気などで入学ができない方、通知書が届かない方は総務課へご連絡ください。
 問合せは、総務課学事係(335・4428)へ。

市立学校給食センター物資購入指定業者の登録

▽日時 2月1日(火)から15日(火)午前9時~午後4時半/ただし、土・日曜日、祝日を除く
 ▽場所 第二学校給食部
 ※申込書は、土・日曜日を除く1月17日(月)から28日(金)に、第二学校給食センターで配布します。
 ▽内容 平成17・18年度分の市立小・中学校の給食で使用される食材の見積り合わせ指定業者登録
 ▽問合せ 第二学校給食部(366・8375)

審議会・協議会など

■第1回教育委員会定例会
 1月18日(火)午前10時 教育部/傍聴希望の方は前日までに、総務課へ/問合せは同課総務係(335・4424)へ
 ■男女共同参画推進懇談会
 1月25日(火)午前10時 スクエア21・女性部/傍聴希望の方(先着10人)は当日直接会場へ/問合せは同部(351・4600)へ

☆ひろば

■もちつき体験 1月23日(日)午前10時~午後1時 日吉神社(宮町)/小雨実施/対象は小・中学生と保護者/申込み・問合せはむさし府中育成会・金子あて(042・405・1128)へ
 ■詩と音楽のコンサート 1月23日(日)午後7時 府中グリーンパ

ラザ/入場料1500円(前売りは200円引き)/出演は堤 江実(朗読)、高山千代美(ソプラノ)/申込み・問合せはレインボー国際協会(362・2323)へ
 ■モーツァルトバースデーコンサート 1月27日(木)午後7時 府中の森芸術劇場/入場料一般3000円、学生2500円(全席自由)/出演はエリック・フリジョス(バリトン)、津田雄三(ファゴット)ほか/曲目は「交

響曲第25番ト短調」ほか/後援は府中文化振興財団/申込み・問合せはアンサンブル 憧美音・本澤あて(368・0784)へ
 ■NEC府中吹奏楽団ウィンターコンサート 1月22日(土)午後5時半 ルミエール府中/無料/指揮は戸田 顕氏/曲目は交響組曲「スターウォーズ・エピソード1」ほか/問合せは石垣あて(090・2566・0794)へ

市の施設☆講座・催し情報

生涯学習センター

〒183-0001 浅間町1の7
・学習事業係 ☎ 336・5708

生涯学習セミナー受講生募集

①教養セミナー

■やさしい宇宙科学談話

日程・内容は下の表のとおり 研修室／定員50人／費用1200円(受講料)／講師は本田成親氏(作家)

回	日程	内容
1	2月19日(土)	なぜ宇宙論にとって量子論は不可欠か?
2	2月26日(土)	宇宙へと向かった素粒子の研究
3	3月5日(土)	宇宙に存在する4つの力
4	3月12日(土)	超統一理論の完成は夢ではあるか

※時間は、いずれも午前10時～正午。

②実技セミナー

■インターネット・電子メール入門

コース名・日程・対象は下の表のとおり パソコン学習室／定員各19人／費用2900円(受講料・教材費)／内容はパソコンの基本操作／講師は悠学の会パソコンボランティア／申込みは1コースのみ

コース名	日程	対象
Aコース	2月8日(火)・10日(木)・15日・22日(火)	文字入力のできない方
Bコース	2月23日(水)・25日(金)・3月2日(水)・4日(金)	文字入力のできる方

対象は平成元年4月1日以前生まれの市民／申込みは1月18日(火)まで(当日消印有効)に、①ははがき、②は往復はがきに希望講座名(コース名)、住所、氏名(ふりがな)、年齢、電話番号、返信用あて名を記入して、当センター学習事業係へ／申込み多数の場合は抽せん／①は講座応募箱での申込み可／②で託児(1歳～就学前の幼児12人、おやつ代400円が必要)希望の方は、幼児の氏名・生年月日を記入

郷土の森博物館

〒183-0026 南町6の32
☎ 368・7921
・観覧料 大人200円
子供100円

■わらざうり教室

2月6日(日)午後1時～3時 ふるさと体験館／対象は小学5年生以上の方／先着10人／費用500円／講師は波

多野誠山氏(わらざうり製作指導者)／申込みは1月15日(土)から電話で当館へ

■星空観望会「冬の星座と星の一生」

1月15日(土)午後6時半～8時 当館正門前集合／費用大人100円、子供50円／内容は月や季節の星雲・星団などを観察／協力は府中天文同好会／中学生以下は保護者同伴／雨天・曇天中止(当日午後3時に決定)

■太陽観望会

1月22日(土)午前10時半～正午、午後1時～3時 本館前／内容はペガサスで太陽黒点などを観察／雨天・曇天中止

■森のお話会

1月22日(土)午後2時45分 旧越智家住宅／対象は5歳以上の方／内容は「ゆきんこ」「豆太郎」ほか／語りは十べえお話の会

府中市美術館

〒183-0001 浅間町1の3
☎ 336・3371

■田中陽明公開制作「GREEN-NETSCAPE」

2月27日(日)までの午前10時～午後5時 公開制作室／無料／内容は府中ビエンナーレ出品作家が市内の緑地をトレーラーハウスでつなぐ構想を考えていくほか／1月18日(火)から20日(木)正午～午後5時に市内フィールドワークを実施

■ワークショップ「デザイン」

①1月22日(土)・30日(日)、2月6日(日)午後2時～4時半、②2月13日(日)午後2時半～4時半 創作室／対象は高校生以上の方／先着各20人／無料／内容は①は緑地に設置し、災害時には救護施設となるトレーラーハウスをデザインし、その運営方法などを考える、②は①のデザインを専門的に検討する／講師は田中陽明氏(建築家)／申込みは電話で当館へ

■シンポジウム「トレーラーハウスがつなぐコミュニティ～ソフトアーバニズムと災害救護」

1月29日(土)午後2時～4時 講座室／無料／内容はトレーラーハウスの運営や地域社会とのコミュニケーション方法、地震被災地などでの応用方法などを討論する／出演は清家 剛氏(東京大学助教授)、塚本由晴氏(東京工業大学大学院助教授)ほか／当日直接会場へ

■常設展ギャラリートーク

1月22日(土)午後2時 常設展示

室／無料(常設展観覧料が必要)／内容は「戦後の日本美術」をテーマとした作品解説／講師は当館学芸員／当日直接常設展示室ロビーへ

■戦争とアートプログラム「イラクと日本のアートを結んで」

1月23日(日)午後2時 講座室／無料／内容は日本とイラクの文化交流の現状とこれからのを考える／講師は増山麗奈氏(画家)、相澤恭行氏(ピースオン代表)ほか／当日直接会場へ

府中の森芸術劇場

〒183-0001 浅間町1の2
☎ 335・6211

【チケットの申込み・問合せ】
・チケットふちゅう ☎ 333・9999
・チケットぴあ ☎ 0570・02・9999

■プロムナードコンサート～様々な音色を織りなすパイプオルガン

1月22日(土)①午前10時半(親子向)、②正午(大人向) ウィーンホール／無料／出演は岡本桃子(パイプオルガン)／曲目は湯山 昭…「雨ふりくまの子」(親子向)、R.カンポ…「アストル」(大人向)ほか／②は小学校入学前のお子さんの入場不可

■若手トップアーティストによる府中の森めばえコンサート

4月9日(土)午後6時 ウィーンホール／入場料1500円(全席自由)／出演は鍵富弦太郎(バイオリン)、江尻南美(ピアノ)ほか／チケット発売は1月16日(日)から／小学校入学前のお子さんの入場不可

■トロカデロ・デ・モンテカルロバレエ団～芸術か！冗談か！男性だけのバレエ団

7月1日(金)午後6時半 どりーむホール／入場料S席8000円、A席7000円、B席6000円／演目は白鳥の湖(第2幕)、瀕死の白鳥、パ・ド・ドゥほか／チケット発売は1月21日(金)から／小学校入学前のお子さんの入場不可

■Do As Infinityコンサート

3月29日(火)午後7時 どりーむホール／入場料5800円(全席指定)／チケット予約開始は2月6日(日)／チケットは1人1回4枚まで／発売は翌日から

府中グリーンプラザ

〒183-0055 府中町1の1
☎ 360・3311

■こども工作教室「輪ゴムを使ったゲームを作ろう」

1月15日(土)午後1時半～4時 学習室／対象は小学生以上の方／先着25人／無料／牛乳パック1個持参／当日直接当館へ

■ニューシネマサロン2本立て上映

4777)へ、午前中に
■雅流雀の会新舞踊発表会 1月23日(日)午後零時半～3時 府中の森芸術劇場／無料／申込み・問合せは千葉宅(0424・83・4151)へ
■彩珠会日本画展 1月21日(金)から23日(日)午前10時～午後5時(23日は午後3時まで) 府中グリーンプラザ分館／無料／問合せは小出宅(369・9559)へ
■犬のしつけ教室 1月23日からの毎月第1・3日曜日 午前11時、午後2時 府中の森公園／雨天中止／定員各回10組(抽せん)／費用犬1頭1000円／内容は公共の場の犬のマ

「赤い月」[世界の中心で、愛をさけぶ]

2月17日(木)から19日(土)／赤い月…午前10時半、午後4時、世界の中心で、愛をさけぶ…午後1時・6時半 けやきホール／入場料一般1400円、60歳以上・高校生以下1000円(前売りは一般のみ200円引き)／チケット発売は1月13日(木)午前10時から当館、ルミエール府中、府中の森芸術劇場、各文化センター、市政情報センター、市役所1階市民相談室、チケットふちゅう(333・9999)、チケットぴあ(0570・02・9999)で

国際交流サロン

・府中国際交流サロン事務局
(文化コミュニティ課内)
☎ 335・4131

■外国人による日本語スピーチコンテスト

3月5日(土)午後1時半～4時 府中グリーンプラザ／対象は市民、市内在勤・在学の外国人、または留学生の方(同コンテストの最優秀賞・優秀賞受賞者を除く)／無料／テーマは①日本に来て思うこと、②私と府中、③私と日本語、④私の願いのいずれか1つ／申込みは2月10日(木)まで(必着)に、日本語で書いた1600字以内のスピーチ原稿、住所、氏名(ふりがな)、年齢、電話番号、出身国、職業(学校名)を記入して、東京武蔵府中ロータリークラブ事務局(〒183-0056寿町1の1の11の703)へ

ふれあい会館

〒183-0056 寿町3の2
・府中ボランティア ☎ 364・0088
・市民福祉公社 ☎ 334・3040
・あんしんサポートセンター「ふちゅう」 ☎ 360・3900

■1日ボランティア教室

1月19日(水)午後1時半～4時 ふれあい会館／対象はこれから市内でボランティア活動を始めようと思っている方／内容はボランティア活動時の心構えほか／申込み・問合せは府中ボランティア ☎ へ

■病氣と福祉のわかりやすい話

1月25日(火)午後1時半～3時半 紅葉丘文化センター／対象は市民／定員30人／無料／内容は病氣の話「肺の病氣」…講師は布野健一氏(医師)、福祉の話「福祉の職種と役割」／協力は府中市医師会／申込み・問合せは市民福祉公社 ☎ へ

■安心の老い支度「転ばぬ先の成年後見制度」

2月3日(木)午後2時～4時 中央文化センター／対象は市民／先着200人／無料／講師は中山二基子氏(弁護士)／申込み・問合せはあんしんサポートセンター ☎ へ

☆ひろば

■民謡コンサート 1月30日(日)午前11時半 府中の森芸術劇場／無料／曲目は「涙そうそう」ほか／当日直接会場へ／問合せは安藤宅(042・572・2414)へ

■折り紙講習会 1月26日(水)午後1時～4時 府中グリーンプラザ／先着10人／無料／申込み・問合せは加藤宅(365・5888)へ、午後5時以降に

■社交ダンス講習会 1月15日・22日・29日(土)午後1時半 中央文化センター／対象は初心者・初級者／講師は

古澤菊也氏(JBDF公認指導員)／申込み・問合せは田畑宅(360・8128)へ

■新春フラダンス体験学習会 1月19日(水)午前10時半～11時半 四谷文化センター／対象は初心者／無料／内容はフラダンスの基礎／申込み・問合せは伊藤宅(364・1907)へ

■ソシアルダンス講習会 2・3月の午後2時・7時 住吉文化センターほか／先着各10人／無料／内容はプロ講師によるコース別指導／2月1日(火)午後7時から同センターでコース分けを実施／申込み・問合せは府中市ソシアルダンス連合・今鷹あて(364・