



全国地域安全運動の主な催し

■地域安全市民のつどい

- ▽日時 10月12日(木)午後2時
- ▽場所 中央文化影
- ▽入場 自由(無料)
- ▽内容 防犯講演会、防犯活動事例紹介ほか
- ※車でのご来場はご遠慮ください。

■車上狙い・ひったくり防止キャンペーン

- ▽日時 10月20日(金)午後2時/雨天中止
- ▽場所 府中駅北口広場

■「地域安全・環境美化の日」防犯・清掃キャンペーン

- ▽日時 10月20日(金)午前8時、午後6時/荒天中止
- ▽場所 府中駅北口広場
- ▽内容 防犯やごみのポイ捨て、路上喫煙禁止などの啓発と清掃活動

▶地域で身近な見守りを



子供を犯罪から守るために、5つの約束「いかのおすし」を教えましょう。

- ・知らない人について **い**かない
- ・他人の車に **の**らない
- ・ **お**お声を出す
- ・ **す**すぐ逃げる
- ・何かあったら **す**く知らせる



全国地域安全運動

守ろうよ わたしの好きな 街だから

市では、毎月20日を「地域安全の日」として、この日を中心に「犯罪を起こさせない、犯罪の起きにくいまち」の実現を目指し、市民や事業者の皆さんと協力・連携した犯罪防止活動を行っています。

10月11日(水)から20日(金)の全国地域安全運動期間中は、防犯意識の高揚の呼び掛けや各種催しを行います。

一人ひとりの心掛けと地域ぐるみの強いきずなで、安全で安心なまちづくりにご協力ください。

問合せは、地域安全対策課安全係(335・4147)、または府中警察署生活安全課(360・0110)へ。

◆主な記事◆

5面 … 府中市美術館企画展「府中ピエール・ゴッダールと美と価値」

2面 … 東京外国語大学と相互友好協定を締結

緊急情報提供サービス

市では、警察署や消防署などから市に提供される不審者出没や犯罪・災害発生などの緊急情報を、携帯電話やパソコンの電子メール、FAXを利用して市民の皆さんに配信する緊急情報提供サービス「府中市安全安心メール」を行っています。ぜひ、ご利用ください。

問合せは、地域安全対策課安全係(335・4147)へ。

- ▽情報提供時間 月曜から金曜日の午前9時～午後5時(ただし、祝日、年末年始を除く)
- ▽対象 市民、市内在勤・在学中で、電子メールを受信できる携帯電話・パソコン、またはFAXをお持ちの方
- ▽費用 無料(受信料などは自己負担)
- ▽内容 ○不審者情報 ○犯罪情報

- 災害情報
- 大規模地震・火災情報
- そのほか市民に伝えるべきと市長が判断する緊急情報
- ▽申込み ○携帯電話、またはパソコンに情報提供を希望する方…登録メールアドレス(a@anzen.city.fuchu.tokyo.jp)にタイトル、内容を入力せずにメールを送信/その後、登録先などを記載した電子メールが市から送信されます

ので、利用規約を確認後、必要事項を入力し登録/午前1時～4時は保守のため登録不可

○FAXによる情報提供を希望する方…電話で、地域安全対策課(335・4147)へ

※登録した情報は、サービス提供以外の目的には使用しません。

※安全な生活を脅かす市内の犯罪、事件、火災などの情報がありましたら、電子メール(fuchu-anzen@city.fuchu.tokyo.jp)でご連絡ください。

蘇州は、我が愛唱歌「蘇州夜曲」のまちで、イメージの中の「水の蘇州」はわずかに面影を残しておりましたが、有名な「寒山寺」で鐘をついたことや、中国・日本画の題材で、長唄や日本舞踊にもなった「寒山」拾得の逸話や、歌舞伎芝居の「石切堀原」に取り入れられた「莫邪の剣」の石をも切り削いた名剣の話など、文化の源流に触れ強い感銘を受けました。

我が国とは異なる国家登用「科挙」と「人脈」のお国柄を感じました。

蘇州は、我が愛唱歌「蘇州夜曲」のまちで、イメージの中の「水の蘇州」はわずかに面影を残しておりましたが、有名な「寒山寺」で鐘をついたことや、中国・日本画の題材で、長唄や日本舞踊にもなった「寒山」拾得の逸話や、歌舞伎芝居の「石切堀原」に取り入れられた「莫邪の剣」の石をも切り削いた名剣の話など、文化の源流に触れ強い感銘を受けました。

去る8月8日から13日まで、東京都区市町村友好代表団の一員として、中国の北京、蘇州、上海を訪問し、北京オリンピック開会のちょうど2年前の状況を具に見聞してまいりました。大変な建設ラッシュで、記憶のあなたにありますが、東京オリンピック前のように、活気にあふれておりました。高速道路やドイツ製リニアモーターカーなどは、既にほぼ完了し、オリンピック施設のほかには、経済特区などでの高層建築物の目白押しで、クレインが林立しており、少なくとも北京、蘇州、上海では大変な経済成長の下にあることは明らかです。

東京都と北京市は友好都市の盟約を結んでおり、区市町村と北京市とは毎年交流を行っています。私たちが表敬訪問をした北京市政府、同市人民代表大会の幹部は、いずれも俊秀という趣の30歳代から40歳代の若手で、これには一種の文化ショックを受けました。現在の我が国とは異なる国家登用「科挙」と「人脈」のお国柄を感じました。

元気なまち 市長随筆 77

府中市長 野口忠直

西方見聞録

放置自転車は迷惑です 駅前放置自転車 クリーンキャンペーン

10月22日(日)から31日(火)に、駅前放置自転車クリーンキャンペーンを行います。期間中は、関係機関と協力して駅周辺の自転車放置防止を呼び掛けます。

現在、市内の各駅周辺には合わせて約1200台の放置自転車があります。「私の1台くらいなら」という気持ち様が様々な迷惑になります。

自転車を利用する一人ひとりがルールとマナーを守り、住みよいまちづくりにご協力ください。

問合せは、地域安全対策課施設管理係(335・4069)へ。

ある方や車いすを利用する方、高齢者の通行の妨げとなるばかりでなく、災害時には緊急車両の進路をふさぐなど大きな障害になります。自転車は決められた自転車駐車場へ駐車してください。

■自転車駐車場のご利用を
市内の各駅周辺に18か所の有料駐車場と21か所の無料駐車場を設置していますのでご利用ください。

■駅に近い方は歩きましょう
駅から800m以内の方が歩いて駅を利用すると、駅周辺の放置自転車は大幅に解消されます。健康のためにも駅まで歩きましょう。

■ちよこりんスポットについて
府中駅前再開発事業などによる駅周辺の店舗用自転車駐車場が整備されるまでの期間、臨時暫定的にけやき並木歩道部分に買物客など短時間利用者の自転車置場「ちよこりんスポット」を設置しています。

■放置自転車とは
「放置自転車」とは、道路、駅前広場など公共の場所に置かれていて、利用者が自転車を離れ、直ちに移動することができない状態のものをいいます。買い物などのために、ほんの少しの間だけ置いた自転車でも、視覚障害の

ます。利用時間は午前10時～午後8時の間で3時間以内です。時間外及び3時間以上駐車する方は駅周辺の自転車駐車場を利用してください。

■点字ブロックについて
「点字ブロック(視覚障害者誘導用ブロック)」は、歩道上に連続して設置されている突起のあるブロックです。このブロックは、視覚障害のある方が安全に歩行できるように配置されていますので、周囲に自転車などを放置すると、思わぬ事故につながります。放置は絶対にやめてください。

■ルールを守って安全に
道路交通法では、自転車の走行が認められている歩道を走行する場合は車道側を徐行し、また歩行者の妨げになる場合は一時停止をすることが定められています。自転車と人の衝突による死亡事故も発生しています。歩道では自転車より歩行者が優先です。ルールを守り、安全に走行しましょう。

■自転車には防犯登録を
自転車の所有者には、防犯登録が義務付けられています。

■建築の手続きの流れ
①建築計画：居住性、安全性、耐久性を考えた建物を設計し、近隣の方々に建物の計画概要を説明する
②確認申請：建築工事に着手する前に、建築確認を受ける
③工事：工事監理者と工事施工者を届け出て、現地の見やすいところに確認があった旨の表示をする
④中間検査(一定規模以上)：中間検査合格証の交付を受ける
⑤完了検査：完成後、完了検査を受け、検査済証の交付を受ける

違反建築防止週間

10月11日(水)から17日(火)は、「違反建築防止週間」です。建築基準法には、国民の生命・健康・財産を守るため、地震や火災などに対する安全性や、建築物の敷地、周囲の環境などについて必要な基準が定められています。

違反建築は、建築主が法令を遵守して建築する意識があれば、防ぐことができます。安全に住みよいまちづくりを進めるためにも、建築の手続きを知っておきましょう。

問合せは、建築指導課建築監察係(335・4478)へ。

■加入はお済みですか
交通災害共済

3級・愛の手帳1〜3度・精神障害者保健福祉手帳1〜3級の方、17歳以下の子供がいる遺族基礎年金を受けている方は、市の会費負担でBコースに加入できます。なお、申込みの際にこれらを証明できるものが必要です。

開かれた市政のために オンブズパーソンの委嘱

9月の市議会定例会で、任期満了に伴うオンブズパーソン

に次の方々を委嘱することが同意され、10月1日に再任されました。任期は2年です。問合せは、オンブズパーソン事務局(366・1711)市民相談室内)へ。(敬称略)



■小澤俊夫氏(再任)
天神町4の23/70歳/弁護士



■小西厚子氏(再任)
住吉町1の84/69歳/元帝京大学教授

委員を委嘱 民生・児童委員

10月1日付けで、新たに次の方が民生・児童委員に委嘱されました。

問合せは、地域福祉推進課社会福祉係(335・4182)へ。(敬称略)

▽長島敬子(361・4226)宮西町1・2丁目区域担当

け・配送を行っています。▽対象 次のいずれかに該当する世帯
①70歳以上の方のみで構成された世帯
②介護保険で要介護3以上の方がいる世帯
③身体障害者手帳1・2級、または愛の手帳1・2度をお持ちの方がいる世帯
※この事業による器具を、すでに3組取付け・配送している世帯は対象となりません。

▽内容 家庭で所有する家具に、転倒防止器具(突っ張り棒・下敷き・チェーン・Z型金具)を1世帯3組まで無料で取付け、または配送
※突っ張り棒は、1世帯1組までになります。

▽申込み・問合せ ①②は高齢者支援課管理係(335・4011)、③は障害者福祉課生活係(335・4545)へ

▽対象
○市内に住民票、または外国人登録原票がある方
○加入する方と生計を共にし、就学のため市外に転出している方
▽共済期間 申込みの翌日から平成19年3月31日(土)まで
▽会費
○Aコース：1000円(見舞金最高額300万円)
○Bコース：500円(見舞金最高額150万円)

▽申込み 市役所5階地域安全対策課・1階総合窓口課、各文化センターへ
※70歳以上の方、3歳以上の未就学児、生活保護を受けている方、身体障害者手帳1〜

東京外国語大学と相互友好協定を締結

市では、9月13日に東京外国語大学と「国立大学法人東京外国語大学と府中市の協働・連携に関する相互友好協定」を締結しました。この協定は、人材育成、施策の充実、学術研究の向上や地域社会の発展に寄与することを目的とし、「国際化・都市間交流」「生涯学習・教育」「防災」「人材育成」「情報発信」「施設の相互利用」について協働・連携を行うものです。これまでも、友好都市ウィーン市ヘルナルス区との交流事業、児童・生徒の学習支援、生涯学習センターでの市民講座など、様々な分野で連携事業を実施してきましたが、今後は、多文化・多言語社会の構築など、それぞれの資源や専門性を生かした

新しい分野での協働・連携を進めていきます。問合せは、総務部企画課(335・4010)へ。



▲力強い握手で協定を締結

お詫びと訂正

10月1日号の「広報ふちゅう」の4ページでお知らせした「インフルエンザ予防接種」の記事に誤りがありました。お詫びして訂正します。

○誤 府中新町診療所 新町2の62
○正 府中新町医院 新町2の64

○誤 あおば内科泌尿器科クリニック
○正 あおば内科泌尿器科クリニック

○誤 府中日進町内科クリニック
○正 府中日進町内科クリニック

家具転倒防止器具 取付け・配送

市では、地震による家具の転倒を防止するため、次のとおり家具転倒防止器具の取付

市からの情報かわら版

募集

子育てひろば「ほののぼ」参加者募集

在宅で子育てしている親子を対象に、子育てひろば事業を開催します。

▽日時 ①11月8日(水)から12月14日(木)、②11月10日(金)から12月22日(金)午前10時~正午(各全6回)

▽会場 矢崎幼稚園

▽対象 ①0歳児とその親、②1歳児とその親

▽定員 ①先着10組、②先着8組

▽費用 無料

▽内容 親子交流、子育ての相談・情報提供ほか

▽申込み・問合せ 子育て支援課推進係(335・4192)へ



▲楽しい親子交流の場です

子育てひろば「はじめてアート」参加者募集

親子で美術鑑賞や親子交流を通じてリフレッシュや友達づくりができるように、府中市美術館を利用した子育てひろばを実施します。

▽日時 11月1日(水)午前10時~正午

▽会場 府中市美術館

▽対象 1歳児とその親

※対象児以外を連れての参加はできません。

▽定員 先着10組20人

▽費用 200円(常設展観覧料)

▽内容 親子遊び、学芸員の解説による常設展の観覧

▽申込み 電話で、子育て支援課へ

▽問合せ 子育て支援課推進係(335・4192)、または府中市美術館(336・4855)

催し

高齢者軽スポーツ大会

▽日時 10月25日(水)午前9時~午後3時/雨天の場合は26日(木)

▽会場 市民陸上競技場

▽対象 55歳以上の市民(免許証や保険証など年齢の確認できるものを持



▲スポーツで楽しい時間を

参)

▽種目 パン食い競走、風船割り、紅白玉入れなど12種目

※一般参加の方は、リレー以外の1種目だけに参加できます。

※車いすを利用している方が参加できる種目もありますので、参加を希望する方は前日までに、高齢者支援課へご連絡ください。

▽申込み 当日午前8時40分までに、直接会場へ

※車でのご来場はご遠慮ください。

▽問合せ 高齢者支援課管理係(335・4011)

子ども読書活動 市民わいわい交流会

▽日時 10月25日(水)午後2時~4時

▽会場 スクエア21・女性館

▽対象 子供と本に関心がある18歳以上の方

▽定員 先着50人

▽費用 無料

▽内容 講演「今、なぜ、わらべうたなのか」、意見交換

▽講師 市村久子氏(わらべうたの研究者)

▽申込み 当日直接会場へ

▽問合せ 中央図書館(362・8647)

観光ガイドツアー「そば好きにおすすめ~こだわりの逸品を発見! 体験! 府中ワールド」

緑豊かな散歩道を巡り、代表的な市内の施設と今、花が見ごろの白そば・赤そば畑を観光案内人ボランティアが徒歩で案内します。また、打ちたてのそばを食体験します。

▽日時 10月18日(水)午前9時~午後2時

▽集合場所 東府中駅南口

▽定員 先着20人

▽費用 1000円(そば代、保険代ほか)

▽行程 東府中駅~東京競馬場~三

千人塚~そば畑~サントリー武蔵野ビール工場~そば処

▽申込み 電話で、府中市観光協会事務局へ

▽問合せ 府中市観光協会事務局(335・4095=経済観光課内)、または観光情報誌(302・2000)



▲そばの花が見ごろです

講座・講習

地域安全リーダー講習会

▽日時 11月18日(土)午前9時

▽会場 中央文化館

▽対象 市内の自治会などの防犯活動に積極的に参加できる市民、市内在勤の方

▽定員 先着20人

▽内容 犯罪状況の把握、防犯活動の実施方法、まちの安全点検ほか

▽申込み・問合せ 地域安全対策課安全係(335・4147)へ

スポーツ指導者講習会

▽日時 10月21日(土)午後7時~9時

▽会場 トヨタ府中スポーツ館(北山町3の5)

▽対象 スポーツ団体の監督・コーチ

▽定員 先着50人

▽費用 無料

▽内容 トレーニング方法について

▽講師 トヨタ自動車アルバルクトレーナー

▽申込み・問合せ 体育課振興係(335・4499)へ

P T A 家庭教育学級「大人と子供のための読みきかせの会 in 府中一小」

▽日時 10月30日(月)午前10時~11時15分

▽会場 一小

▽入場 自由(無料)

▽内容 ピアノの演奏と読み聞かせ、伝統的な邦楽器を知る

▽講師 中井貴恵氏(女優)ほか

▽主催 一小P T A

※上履き、靴を入れる袋を持参してください。

▽問合せ 生涯学習課企画振興係(335・4464)

技術講習会「マイクロマシン技術によるバイオ・化学への応用」

▽日時 10月25日(水)午後6時~8時

▽会場 むさし府中商工会議所

▽定員 先着30人

▽内容 マイクロマシン技術を用いたバイオチップと化学チップの最新動向の解説

▽講師 森島圭祐氏(東京農工大学助教)

▽申込み 電話、またはF A X(352・4100)で工業技術情報誌へ

▽問合せ 工業技術情報誌(335・4474)

お知らせ

悪質な訪問販売にご注意ください

住宅用火災警報器の設置義務化に伴い、悪質業者が消防署員を装い法外な価格で販売することが懸念されます。消防署員が住宅用火災警報器などを販売することはありません。

また、突然の訪問で巧みに消費者の弱点をつかみ、高級な布団や健康食品、健康器具を買わされる被害が多発しています。言葉に惑わされず、必要のないものははっきりと断りましょう。

問合せは、経済観光課消費生活係(335・4124)、消費生活相談室(360・3316)、または府中消防署(366・0119)へ。

歩こう府中!子どもサーキット ナイトハイク参加者募集

▽日時 11月25日(土)午後1時~8時半/雨天中止

▽集合・解散場所 すずかけ公園

▽対象 小学3年生以上で、保護者が同伴できる方、または20歳以上の責任者が同伴できるグループ

▽定員 300人(抽せん)

▽費用 600円(傷害保険料・軽食代などを含む)/当日受付で納付

▽行程 すずかけ公園~甲州街道~けやき並木~府中駅~飛田給駅~スタジアム通り~人見街道~野川公園~永福寺~多磨霊園~浅間山公園広場~一本木通り~府中天神町幼稚園~北府中公園~富士見通り~すずかけ公園(約13キロ)

▽申込み 10月18日(水)まで(当日消印有効)に、はがきに参加者全員の住所、氏名(ふりがな)、年齢、学校名・学年、電話番号を記入し

て、〒183-8703子ども家庭部児童青少年課「ナイトハイク」係へ

※10人以上のグループは、決められた用紙(市役所6階児童青少年課に用意)で、児童青少年課へ。

■ナイトハイク同行ボランティア募集

▽対象 18歳以上で青少年活動に関心があり、約13キロを歩ける健康な方

▽定員 30人(抽せん)

▽内容 ナイトハイクに同行し、参加者の安全確保などの手伝い

▽申込み 10月18日(水)までに、電

話で児童青少年課へ

※説明会と実地踏査を10月28日(土)午後2時~7時半に行います。

▽問合せ 児童青少年課青少年係(335・4427)



▲みんなで頑張って歩こう

市からの情報かわら版

お知らせ

ご意見をお聞かせください 体育施設整備構想素案

市では、「スポーツタウン府中」を実現するため、市民が自立してスポーツ活動を継続し、また、スポーツに対する意識を高められるように、市の中核的な体育施設である市民健康センターの整備構想素案を作成しました。

この素案は、10月22日(日)まで、総合・各地域体育館、市のホームページ(<http://www.city.fuchu.tokyo.jp/>)でご覧になれます。

問合せは、体育課計画推進担当(335・4469)へ。

■素案の基本的な考え方

- だれもがスポーツの楽しさ・価値を享受できる環境の整備
- スポーツによる交流機会の創出や子供たちを育成できる環境の整備
- 一流選手の試合などを見て楽しめる環境の整備

■意見の募集

この素案について、皆さんのご意見をお寄せください。

▽提出方法 10月31日(火)まで(当日消印有効)に、意見・提案を記入して、総合体育館(〒183-0025矢崎町5の5)へ/FAX(360・9856)、または電子メール(taiiku01@city.fuchu.tokyo.jp)可

■ポスターセッション

▽日時 ①10月16日(月)午前10時~午後5時(雨天順延)、②10月22日(日)午前10時~午後5時

▽会場 ①フォーリス前、②総合体育館

▽内容 素案のパネル展示・説明、意見の募集

小冊子「平成18年度版子育てのたまたま箱」無料配布中

▽配布場所 市役所6階子育て支援課、子ども家庭支援センター「たち」

▽内容 主に妊娠時から小学校就学前の子供を対象とした市の事業や子育てについての様々な情報を掲載



▶小冊子「平成18年度版子育てのたまたま箱」

▽問合せ 子育て支援課推進係(335・4192)

近代和風建築総合調査

都教育委員会が実施する近代和風建築総合調査に伴い、市では、主に明治元年から昭和20年代に建築された建造物の調査を実施しています。

市職員が建物の外観からみて調査を行いますので、ご理解・ご協力をお願いします。

問合せは、文化財担当(335・4473)へ。

10月16日(月)から22日(日) 秋の行政相談週間

国や公社などの仕事についての苦情や意見・要望があるときは、総務大臣から委嘱された行政相談員が相談に応じます。

市では、行政相談週間にちなみ、次のとおり地域行政相談所を開設します。お気軽にご利用ください。

▽日時 10月18日(水)午後2時~4時

▽場所 武蔵台文化センター

▽費用 無料

▽問合せ 市民相談室(366・1711)

早期発見が大切です 胃がん検診

▽日程 12月5日・12日(火)・13日・20日(水)、平成19年1月9日(火)・11日(木)・12日(金)・15日(月)から17日(水)・19日(金)・23日(火)から25日(木)・29日(月)から31日(水)の午前中

▽会場 都多摩がん検診センター(武蔵台2の9)

▽対象 昭和51年以前生まれの市民

※次の方は受診できません。

○食道、胃、十二指腸などの手術を受けた方、または現在、病気治療中、経過観察中の方

○妊娠中、またはその可能性のある方

○過去1年以内に手術をした方、または心臓病や脳血管疾患を発病した方

○重度の病気で治療中の方

○腸閉塞を起こしたことのある方

○過去にバリウムを飲んでアレルギー過敏症状があった方

○自力で立ち続けること、または撮影台の手すりを自分でつかむことが困難な方

○職場などで受診の機会がある方

○平成18年度に市の胃がん検診を受けた方

○技師の指示に従ってスムーズに動くことが困難な方

▽定員 760人(抽せん)

▽費用 無料

▽内容 バリウムによる胃のX線間接撮影

▽申込み 10月17日(火)まで(当日消印有効)に、往復はがき(1人1枚)に住所、氏名(ふりがな)、生年月日、性別、電話番号、返信用あて名を記入して、保健センター「胃がん検診」係(〒183-0055府中町1の30)へ/検診日は後日通知

▽問合せ 保健センター成人保健係(368・6511)

身体障害者療護施設みずき デイサービス利用者の拡大

身体障害者療護施設みずき(朝日町3の17)のデイサービス利用者数を拡大します。これに伴い、次のとおり利用者を募集します。

▽対象 身体障害がある方で、障害者程度区分3以上の市民

▽内容 障害者自立支援法の生活介護事業、入浴・食事の介護、創作的活動ほか

※送迎も行ないます。

▽申込み 10月31日(火)までに、電

話で身体障害者療護施設みずきへ
▽問合せ 障害者福祉課援護係(335・4162)、または身体障害者療護施設みずき(352・0081)

マッサージチェアを設置

市では、宝くじの助成を受けてマッサージチェアを武蔵台文化センターに1台設置しました。

ぜひ、ご利用ください。

問合せは、文化コミュニティ課管理係(335・4137)へ。



◀マッサージで早期疲労回復を

審議会・協議会など

■障害福祉計画検討協議会

10月18日(水)午後4時 市役所北庁舎3階会議室/傍聴希望の方は前日までに、障害者福祉課へ/問合せは同課生活係(335・4545)へ

■総合計画課題別検討協議会

10月21日(土)午前10時 市役所北庁舎3階会議室/傍聴希望の方(先着10人)は当日直接会場へ/問合せは企画課総合計画担当(335・4037)へ

■福祉のまちづくり推進審議会

10月27日(金)午前10時 市役所北庁舎3階会議室/傍聴希望の方(先着10人)は前日までに、地域福祉推進課へ/問合せは同課社会福祉係(335・4161)へ

姉妹都市 佐久穂町

友好訪問・りんご狩り

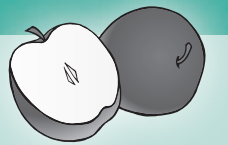

▽日程 11月6日(月)・7日(火)/1泊2日

▽集合時間・場所 午前8時15分に大國魂神社北の府中サウスビル前

▽対象 市民

▽定員 40人(抽せん)

▽費用 13000円(宿泊費、食事代、保険料などを含む)/ただし、持ち帰りのりんご代は自己負担

▽内容 姉妹都市佐久穂町の見学とりんご狩り

▽申込み 10月17日(火)まで(必着)に、往復はがき(1人1枚)に、住所、氏名、年齢、電話番号、返信用あて名を記入して、府中友好都市交流協会事務局「りんご狩り」係(〒183-8703生活文化部市民活動支援課内)へ

▽問合せ 府中友好都市交流協会事務局(335・4131=市民活動支援課内)



▲自然とりんごの味を満喫できます

市の施設☆講座・催し情報

生涯学習センター

〒183-0001 浅間町1の7
・学習事業係 ☎ 336・5708

■エル・ネット「オープン・カレッジ」

講座名・日程は下の表のとおり 語学室/定員各30人/無料(希望者のみテキスト代が別に必要)/申込みは各講座の初回の前日まで(必着)に、はがき、またはFAX(336・5709)に希望講座名、住所、氏名(ふりがな)、年齢、電話

| 講座名 | 日程 | 全回数 |
|---------------------|-------------------|-----|
| 人・ことば・文化 | 11月1日・8日(水) | 2 |
| 日本の国際化と日本語教育 | 11月10日・17日・24日(金) | 3 |
| 「源氏物語」への誘い～その全貌早わかり | 11月13日・20日・27日(月) | 3 |
| アメリカの学校で日本語を教える | 11月22日・29日(水) | 2 |

※時間はいずれも午前10時～11時50分。

◆ふちゅうカレッジ市民企画講座◆

| 回 | 日程 | 内容 | 講師 |
|---|-----------|-----------------------|-------------------|
| 1 | 11月7日(火) | 砂漠に暮らす～遊牧の民と聖者の墓 | 赤堀雅幸氏(上智大学助教授) |
| 2 | 11月14日(火) | 変わりゆく中東の農村と農業～石油の富の影で | 長澤栄治氏(東京大学教授) |
| 3 | 11月21日(火) | イスラームとジェンダー | 山岸智子氏(明治大学助教授) |
| 4 | 11月28日(火) | 中東の町に暮らす～市場のけん騒と祈りの声 | 三浦 徹氏(お茶の水女子大学教授) |
| 5 | 12月5日(火) | ユダヤ教、キリスト教、イスラーム | 飯塚正人氏(東京外国語大学助教授) |

※時間はいずれも午後2時～4時半。

番号を記入して、当学習事業係へ/電子申請、講座応募箱での申込み可/定員を超えた場合のみ参加の可否を連絡

■陶芸体験教室

①11月11日(土)午前10時～正午・18日(土)午後1時～2時半、②11月11日(土)午後1時半～3時半・18日(土)午後3時～4時半 工房1ほか/対象は16歳以上の市民/定員各20人(抽せん)/費用500円(教材費)/内容は玉作り、自由製作/講師は当陶芸ボランティア/申込みは10月20日(金)まで(当日消印有効)に、往復はがきに講座名、希望日時(①、または②)、住所、氏名(ふりがな)、年齢、電話番号、返信用あて名を記入して、当学習事業係へ/電子申請可

■ふちゅうカレッジ市民企画講座～国際理解を深めるリレー講座「中東の人々の多様な暮し」

日程・内容・講師は下の表のとおり 研修室/対象は平成3年4月1日以前生まれの市民、市内在勤・在学の方/定員70人(抽せん)/無料/申込

みは10月20日(金)まで(当日消印有効)に、往復はがきに講座名、住所、氏名(ふりがな)、年齢、電話番号、返信用あて名を記入して、当学習事業係へ/電子申請可

生涯学習セミナー 受講生募集

教養セミナー

■学びの森の散歩道「時代を翔けた女性たち」

日程・内容・講師は下の表のとおり 研修室/定員70人(抽せん)/費用2000円

◆学びの森の散歩道◆

| 回 | 日程 | 内容 | 講師 |
|---|-----------|---|------------|
| 1 | 11月12日(日) | 生死を見据えた恋歌～中城ふみ子 | 本田成親氏(作家) |
| 2 | 11月19日(日) | 輝ける日本の八女帝 | 小石房子氏(作家) |
| 3 | 11月26日(日) | シシリー・ソンドースとキューブラ・ロス | 米沢 慧氏(評論家) |
| 4 | 12月3日(日) | ハリエット・ピーチャー・ストウと「アンクル・トムの小屋」が社会にもたらした衝撃 | 本間千枝子氏(作家) |
| 5 | 12月10日(日) | 伸びやかな性～平林らいてふ | 芹沢俊介氏(評論家) |

※時間は、いずれも午後2時～4時。

◆東京外国語大学連携講座◆

| 回 | 日程 | 内容 |
|---|-----------|--|
| 1 | 11月24日(金) | アヘンのための戦い～1840から1860 |
| 2 | 12月1日(金) | 中国の改革と日清戦争～眠れるししはなぜ負けたか。西太后と日清海軍論 |
| 3 | 12月8日(金) | 世紀転換期の中国・帝国主義の時代～義和団事件と日露戦争 |
| 4 | 12月15日(金) | 辛亥革命～「帝国」皇帝制から「民国」へ、孫文と日本 |
| 5 | 12月22日(金) | 対華21か条要求と五四運動～第一次大戦期の中国と日本、反日ナショナリズムのぼっ興 |

※時間は、いずれも午後2時～4時。

府中市美術館企画展

府中ビエンナーレ

美と価値～ポストバブル世代の7人

隔年で、将来性があり多摩地域にかかわりのある若手作家を発掘・育成・紹介する府中ビエンナーレ。今回は、バブルが崩壊した1990年代初頭からの10年間に本格的な制作活動を始めた作家たちに焦点をあて展示します。

日本において価値観の多様化が急激に進んだ世代の作家たちは、より多くの人にとって価値のある「美」を作り出すために、独自の制作方法を掲げ、それを実現することを重視しました。こうした制作活動を展示公開し、この場でしか共有できない「美」と「価値」の行方を探ります。

問合せは、府中市美術館(336・3371)へ。

▽日程 10月21日(土)から12月24日(日)
▽時間 午前10時～午後5時(入場は午後4時半まで)
▽休館日 毎週月曜日
▽観覧料 一般600(480)円、大学・

高校生300(240)円、小・中学生150(120)円/常設展観覧料を含む/()内は20人以上の団体割引/未就学児、障害者手帳などをお持ちの方は無料/市内の小・中学生は「学びのパスポート」をご利用ください

関連企画

■アーティスト・トーク

①10月22日・②29日、③11月5日(日)午後1時～3時 講座室ほか/各日先着60人/無料(観覧料が別に必要)/内容は出品作家による過去の作品を含めた自作の解説/出演は①窪田美樹(彫刻家)・小林耕平(美術家)・森本太郎(画家)、②大竹敦人(美術家)・境澤邦泰(画家)、③豊嶋康子(美術家)・松井 茂(詩人)

■講演会「コンセプチュアル・アートとは何か～現在の美術に引き継がれるもの」

11月23日(祝)午後2時～3時半 講座室/先着60人/無料/講師は水沼啓和氏(千葉市美術館学芸員)

■美術館講座～講演会「脱資本主義とセルフ・エデュケーション」

11月25日(土)午後2時～3時半 講座室/先着60人/無料/講師は熊倉敬聡氏(慶応義塾大学教授)

■美術館講座～講演会「現代の美の行方～府中ビエンナーレによせて」

12月9日(土)午後2時～3時半 講座室/先着60人/無料/講師は当館学芸員

■美術館講座～講演会「『資本論』と美術」

12月17日(日)午後2時～3時半 講座室/先着60人/無料/講師は当館学芸員

■ぬりえでコラボ!

10月21日(土)から12月24日(日) 企画展示ロビー/無料(観覧料が別に必要)/内容は出品作家7人の作品の塗り絵/12月24日(日)に「作家賞」「クリスマス賞」を選び、受賞者に賞品を贈呈

■「純粋詩」「量子詩」朗読会

12月16日(土)午後1時 企画展示室/無料(観覧料が別に必要)/出演は西 陽子(声楽家)、松井 茂(詩



▼窪田美樹「Trace」(2005年)

人)
■クリスマス・ミュージアムコンサート「『浄夜』ウィーンから現代へ～弦楽アンサンブルの世界」

12月23日(祝)午後5時半 エントランスホール/無料/曲目はシェーンベルク…「浄夜」ほか/演奏はクアルテット・エクセルシオ

■ギャラリートーク

10月28日、12月9日(土)・24日(日) 午後1時～2時 企画展示室/無料(観覧料が別に必要)/内容は展示作品の解説/講師は当館学芸員/当日直接企画展示ロビーへ

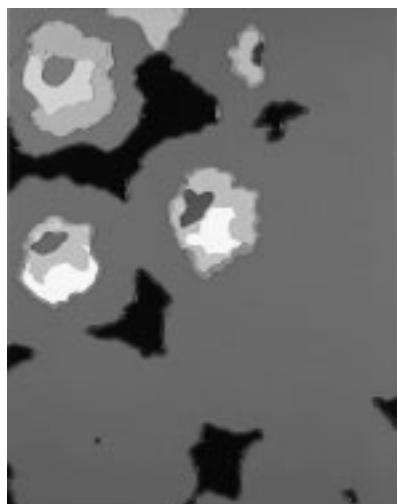

▼森本太郎「petunia」(2006年)

市の施設☆講座・催し情報

郷土の森博物館

〒183-0026 南町6の32
☎ 368・7921
観覧料 200円(中学生以下100円)

■星空観望会「エメラルド色の天王星を見よう」

10月14日(土)午後6時半～8時 当館正門前集合/費用大人100円、中学生以下50円/内容は季節の星と天王星の観察/協力は府中天文同好会/雨天・曇天中止(当日午後3時に決定)

■森のお話会

10月14日(土)午後2時45分 旧越智家住宅/内容は「ねずみの小判干し」「かちかちやま」ほか/語りは十べえお話の会

府中市美術館

〒183-0001 浅間町1の3
☎ 336・3371

■公開制作～中ザワヒデキ「脳波ドロイング」

10月21日(土)から12月24日(日)午前10時～午後5時 公開制作室/無料/内容は医療用の脳波計を使ったドロイング(線描)/作家来館は、10月22日から11月12日の毎週土・日曜日の

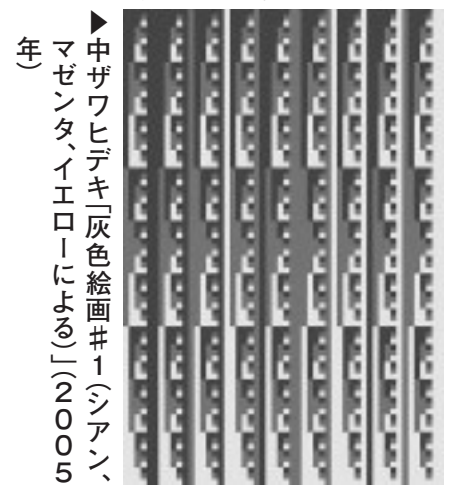

▶中ザワヒデキ「灰色絵画#1」シアン、マゼンタ、イエローによる(2005年)

午前11時～午後5時(10月28日、11月11日・12日は正午から)/12月19日(火)から24日(日)は連作「灰色絵画」10点を市民ギャラリーで日本初公開

■常設展ギャラリートーク

10月21日(土)午後1時 常設展示室/無料(常設展観覧料が別に必要)/内容は常設展テーマ「みることのよこび～戦後から現在に至る足跡」の解説/講師は当館学芸員/当日直接常設展示ロビーへ

府中の森芸術劇場

〒183-0001 浅間町1の2
☎ 335・6211

■プロムナードコンサート～メゾプラノ & パイプオルガン

10月14日(土)①午前10時半、②正午 ウィーンホール/各回先着500人/無料/対象は①乳幼児と保護者、②小学生以上の方/出演は野田美香(パイプオルガン)、向野由美子(メゾソプラノ)/曲目はビゼー…歌劇「カルメン」よりハバネラ、レーガー…序奏とパッサカリアニ短調ほか

府中グリーンプラザ

〒183-0055 府中町1の1
☎ 360・3311

■ふしぎ発見科学教室「いろいろなボール作り」

10月21日(土)午後1時半～4時 学習室/対象は小学3年生以上の方/先着25人/費用300円/内容はスーパーボールとスーパー土だんご作り/協力は科学体験クラブ府中/申込みは10月11日(水)午前9時から当館へ(電話可)

■ベビーマッサージ教室

11月22日・29日(水)、12月5日

■むさし府中商工会議所合同会社説明会 10月23日(月)午前10時半～午後5時 同会議所/対象はおおむね、30歳以下で就職を希望する方/無料/内容は企業による個別説明会/記念品あり(先着100人)/問合せは同会議所(362・6421)へ

■愛児園まつり 11月3日(祝)午前10時～午後零時半 府中愛児園/内容は産地直送野菜の販売・模擬店ほか/問合せは同園(361・2726)へ

■建設ユニオン多摩中央住宅デー 10月15日(日)午前10時～午後3時 美好町公園/内容は無料住宅相談、まな板削り、包丁研ぎほか/問合せは大山宅(360・1729)へ

■大正琴無料体験講座 10月19日・26日(木)午後1時半～3時半 白糸台文化館/講師は越智圭子氏(琴伝流大正琴琴香会)/大正琴の無料貸出しあり/申込み・問合せは高木宅(361・5650)へ

■殺陣演劇集団高瀬道場「撃剣蹴打!冬の陣」 12月24日(日)午後5時 府中の森芸術劇場/入場料2940円(全席指定)/出演は森 聖二、高瀬将嗣ほか/演目は「新撰組池田屋騒動」ほか/共催は府中文化振興財団/問合せはガイズエンタティメント(361・5568)へ/小学校入学前のお子さんの入場不可

■フォルテ・ムジカ・ピアノ発表会

(火)・13日(水)①午後1時10分～2時10分、②午後2時40分～3時40分(各全4回) 託児室/対象は6か月以下の乳児と母親で市民、市内在勤・在学の方/定員各8組(抽せん)/費用3200円(保険料、オイル代含む)/内容はオイルを使ったベビーマッサージの実践/講師は川村弥生氏(国際インファントマッサージ協会公認インストラクター)/申込みは10月30日(月)まで(必着)に、往復はがき(1組1枚)に希望時間(①、または②)、住所、氏名、電話番号、乳児の氏名・月齢、返信用あて名を記入して、当館へ

介護予防推進センター

〒183-0033 分梅町1の31
☎ 330・2010

■みんないきいき介護予防健診

12月1日(金)から7日(木)午前9



◀元気が一番の宝物

時、午後1時/対象は介護認定を受けていない65歳以上の市民/定員300人(抽せん)/無料/内容は健診票による質問と身体・体力測定/申込みは10月31日(火)まで(必着)に、はがき(1人1枚)に住所、氏名(ふりがな)、生年月日、性別、電話番号を記入して、当館へ/健診日時は後日通知

ふれあい会館

〒183-0056 寿町3の2
・社会福祉協議会 ☎ 334・3040
・府中ボランティア ☎ 364・0088

■病気と福祉のわかりやすい話/㊦

10月31日(火)午後1時半～3時半 片町文化館/対象は市民/先着30人/無料/内容は病気の話「生活習慣病の治療と管理」…講師は松尾龍一氏(医師)、福祉の話「介護保険制度と助け合い事業について」/協力は府中市医師会/申込み・問合せは社会福祉協議会へ

■精神保健福祉ボランティア入門講座

日時・会場・内容は下の表のとおり/対象はこれから精神保健福祉関係のボランティア活動を希望する方、または精神保健福祉への理解を深めたい方(市民、市内在勤・在学の方で全回出席できる方を優先、講演のみの参加も可)/先着50人/費用300円/申込み・問合せは府中ボランティア ☎ へ

◆精神保健福祉ボランティア入門講座◆

| 回 | 日 時 | 会 場 | 内 容 |
|---|---------------------------------|--------|-------------------------------|
| 1 | 11月2日(木) 午後1時半～4時 | ふれあい会館 | 講演「精神保健福祉の現状、施設での現状など」ほか |
| 2 | 11月9日(木) 午後1時半～3時半 | | 講演「心の病気と障害を理解する」 |
| 3 | 11月13日(月)から24日(金) 午前10時～午後3時 | 各施設 | 市内施設・病院でのボランティア体験 |
| 4 | 11月30日(木) 午後1時半～4時 | ふれあい会館 | 精神保健福祉ボランティア活動の現状ほか |
| 5 | 12月7日(木) 午後1時半～3時半 | | 講演「当事者との関わり方の基本とグループ活動の経験談など」 |

ひろば

「ひろば」欄は、市民の皆さんのグループ活動で、市が共催・後援・協賛する催しや市内の会場で行われる催し、新規に活動を始めたい団体の会員募集などを掲載します。

掲載内容は、当事者間で責任をお持ちください。

掲載の申込みは、発行日(1日・11日・21日)の約1か月前まで(必着)に、登録団体は登録窓口の課へ、新規に活動を始めたい団体は市役所2階広報課へ。

問合せは、広報課広報担当(335・4019)へ。

■災害時徒歩帰宅訓練 10月21日(土)午前8時 都庁都民広場集合/小雨実施/内容は朝日町防災倉庫(朝日町3の16)など都内数か所にエイドステーション(徒歩帰宅困難者支援所)を開設し、災害時の徒歩帰宅を想定した訓練/問合せは日本赤十字社東京都支部(03・5273・6744)へ

■武蔵府中青色申告会公開講座 11月2日(木)午後2時～4時 中央文化館/先着60人/無料/内容は年金所得者のための税金基礎知識/講師は東京税理士会武蔵府中支部税理士/申込み・問合せは武蔵府中青色申告会(362・8466)へ

10月22日(日)午後零時半 府中グリーンプラザ/無料/内容は市内のピアノ教室で指導を受けている生徒の演奏とよしうらけんじ氏(音楽家)によるパーカッションの演奏/問合せは宮野宅(302・1967)へ

■硬式テニス中級者技術講習会 11月19日(日)午前9時～午後4時 小柳庭球場/対象は中級程度の20歳以上の市民/定員60人(抽せん)/無料/内容は基本とダブルスの戦術/講師は岸上芳夫氏(日本テニス協会公認B級指導者)/申込みは11月4日(土)まで(当日消印有効)に、往復はがきで久保寺真司宅(〒183-0036日新町2の19の56)へ/問合せも同宅(362・4317)へ、夜間に

■親子あそび体験教室 11月17日(金)午前10時～正午 りんごの部屋(住吉町3の43)/対象は2・3歳児と保護者/先着8組/費用500円/内容は遊びを中心としたプログラムで子育てを学ぶ/申込み・問合せは同施設(03・5346・0307)へ

■レスポワール工房芸術展「レスポワール～光・音・土」 11月5日(日)午前10時～午後5時・6日(月)午前10時～午後8時・7日(火)午前10時～午後3時 スタジオ&ギャラリー「アダージョ」(八幡町2の10)/無料/内容は精神障害のある方が製作した絵画・陶芸作品の展示、コン

サートほか/問合せは同施設(367・5080)へ

官公庁から

■多摩川護岸工事のお知らせ 期間は平成19年3月まで/工事区間は稲城大橋下流から調布市境/工事区間では、府中多摩川かぜのみちを工事関係車両が横切りますので、通行の際はご注意ください/期間中は多摩川緑地押立地区も閉鎖します/問合せは京浜河川事務所工務課(045・503・4006)へ

■東京都最低賃金の改正 東京都最低賃金が719円(1時間)に改正されました/月給制、日給制、時間給制などすべてに適用されます/問合せは東京労働局賃金課(03・3814・5318)へ

■都立府中朝日養護学校公開講演会 10月20日(金)午後2時～4時 同校(朝日町3の14)/内容は軽度発達障害の理解と高等部卒後の現状/講師は川崎葉子氏(医師)/申込みは電話、またはFAX(335・6113)で同校教育相談室・藤尾あてへ/問合せも同相談室・藤尾あて(335・6111)へ

■都立府中朝日養護学校学校公開 11月1日(水)午前9時15分～正午 同校(朝日町3の14)/内容は授業の公開と懇談会/問合せは同校・教育相談室(335・6111)へ