

いざという ときのために

震災対策を！

東北地方太平洋沖地震から1か月以上が経過した現在も、地震の発生が続いています。また、気象庁は、今後も比較的強い揺れの余震が発生する可能性があると発表しています。

いざというときに冷静な対応ができるように、家族や自治会などで避難先や安否の確認方法を相談するなど、日頃から震災への対策を行きましょう。

問合せは、防災課災害対策係(335・4098)へ。



地震から命を守る

■家の耐震性

過去の大震災では、耐震性の低い建物が軒並み倒壊し、多くの方ががれきの下敷きとなり、尊い命が失われました。自分と大切な家族の命を地震から守るために、自宅の耐震性を確認しましょう。

特に、昭和56年5月31日以前に建てられた建物の耐震基準は現在の基準より低いため、耐震化を進めましょう。

■家具などの転倒防止

地震によるけがの約70%は、家具やテレビ、冷蔵庫などの電化製品の転倒や飛散したガラスによるものです。また、家具などの転倒が原因で、火災を引き起こすこともあります。

地震によってけがを負うと、避難や避難所生活、復興活動が思うようになりません。地震でけがをしないよう、家具などの転倒防止対策を行きましょう。

最低3日分の非常食・非常持出し品の備蓄はご家庭で

市が備蓄している非常食や毛布などは、地震による家屋の倒壊や焼失で、非常持出しができなかった方を対象に配給することを想定しているため、市民全員分はありません。被災地外からの支援体制を整えるまでの最低3日分の備蓄は、各自で行うようお願いします。

風呂の水のくみ置き

地震による断水に備え、風呂の水をくみ置きしておきましょう。くみ置きした水は、水洗トイレや簡単な洗い物のほか、火災時の初期消火に使用できます。

なお、小さな子どもがいる家庭では、くみ置きの水でおぼれる事故がないよう、ご注意ください。

基本的な避難の順序

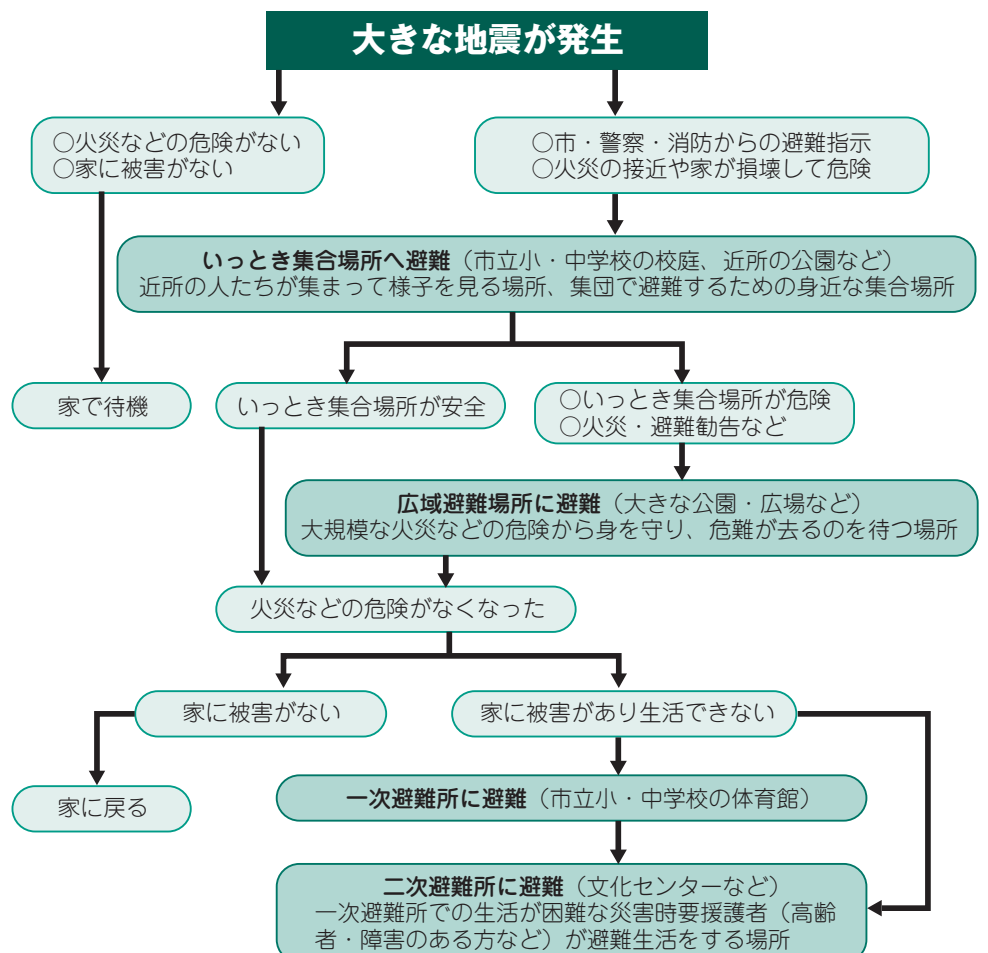

※いつき集合場所及び避難所への避難は、災害の規模や状況により対応が異なります。



市では、警察署や消防署などから市に提供される犯罪・災害発生や不審者出没などの緊急情報を、携帯電話やパソコンの電子メール、FAXを利用して市民の皆さんに配信する緊急情報提供サービス「府中市安

緊急情報提供サービス 府中市安全・安心メール

全「安心メール」を行っています。ぜひ、「ご利用ください」。

問合せは、地域安全対策課安全係(335・4147)へ。

▽提供時間 月曜から金曜日の午前9時～午後5時/祝日、年末年始を除く

▽対象 市民、市内在勤・在学の方で、電子メールを受信できる携帯電話・パソコン、またはFAXをお持ちの方

▽費用 無料/受信料などは自己負担

▽提供内容 犯罪発生情報、不審者出没情報、災害発生情報、大規模地震・火災発生情報

※登録した情報は、サービス提供以外の目的には使用しません。

報、そのほかの緊急情報
▽申込み
〇携帯電話、またはパソコンに情報提供を希望する方：登録メールアドレス (fuchu640001@once.88is.land.jp) にタイトル、内容を入力せずにメールを送信/市から送信される登録先などを記載した電子メールで利用規約を確認後、必要事項を入力し登録
〇FAXによる情報提供を希望する方：電話で地域安全対策課へ

お知らせ

ご利用ください 私立幼稚園等入園料補助金

市では、新たに私立幼稚園、または都の認可する幼稚園類似施設に入園する園児の保護者の負担を軽減するため、入園料を補助します。

▽対象 市に住民票、または外国人登録原票があり、4月以降に私立幼稚園、または都の認可する幼稚園類似施設に入園する園児の保護者

▽補助額 10000円

▽申込み 決められた用紙(市役所8階学務保健課、各私立幼稚園、都の認可する幼稚園類似施設に用意)で、各私立幼稚園、または都の認可する幼稚園類似施設へ

▽問合せ 学務保健課学務係(335・4436)

ポリオ(急性灰白髄炎) 予防接種

▽日程・会場・対象 下の表のとおり
▽申込み 接種日の午後1時40分~2時40分に直接会場へ

※母子健康手帳を持参してください。
▽問合せ 保健課分館母子保健係(368・5333)

日程	会場	対象
5月10日(火)	保健課	1回目...平成22年7~9月生まれの乳児
5月13日(金)	白糸台文化センター	
5月16日(月)	武蔵台文化センター	
5月18日(水)	住吉文化センター	
5月19日(木)	是政文化センター	
5月23日(月)	西府文化センター	2回目...平成22年1~3月生まれの幼児
5月24日(火)	紅葉丘文化センター	
5月26日(木)	新町文化センター	
5月30日(月)	保健課	
6月2日(木)	武蔵台文化センター	
6月7日(火)	白糸台文化センター	1回目...平成22年10~12月生まれの乳児
6月9日(木)	保健課	
6月14日(火)	是政文化センター	
6月17日(金)	住吉文化センター	
6月20日(月)	紅葉丘文化センター	
6月21日(火)	新町文化センター	2回目...平成22年4~6月生まれの幼児
6月23日(木)	西府文化センター	
6月29日(水)	保健課	

※接種が遅れている方は、7歳5か月まで接種できます。
※文化センターへの問合せは、ご連絡ください。

平成22年版府中市統計書を販売

▽販売開始日 4月28日(木)
▽販売場所 市役所1階市民相談室、市政情報課

▽価格 600円(A4判/216ページ)
▽内容 市の人口・財政・産業・教育など各分野にわたる基本的な統計資料

▽問合せ 総務管理課統計係(335・4059)

4月24日(日)は

府中市議会議員選挙の投票日です

投票時間は、午前7時~午後8時です。必ず投票しましょう。

仕事や旅行などで投票日に投票できない方は、期日前投票をしましょう。

問合せは、選挙管理委員会事務局選挙係(335・4486)へ。

子宮がん検診

▽期間 6月1日(水)から7月31日(日)

▽時間 各協力医療機関の診療時間内

▽会場 各協力医療機関

▽対象 平成4年3月31日以前生まれの女性市民

※平成23年4月2日から平成24年4月1日に、21・26・31・36・41歳になる方には、「子宮けいがん検診無料クーポン券」を送付予定ですので、クーポン券で受診してください。

▽定員 2300人(抽せん)

▽費用 無料

▽申込み 4月27日(水)まで(当日消印有効)に、往復はがき(1人1枚)に住所、氏名(ふりがな)、生年月日、電話番号、返信用宛名を記入して、保健課分館「子宮がん検診」係(〒183-0055府中町1の30)へ

▽問合せ 保健課分館成人保健係(368・6511)

イチゴの摘み取り

▽期間 5月1日(日)から31日(火)

▽場所 紅葉丘3の1

▽対象 市民

▽区画数 先着30区画

▽費用 1区画(約20株)4000円

▽申込み 4月29日(祝)午前9時から費用を持って、農園主・鹿島一夫宅(白糸台1の56の2/363・1902)へ

▽問合せ 経済観光課農政係(335・4143)

5月の子育てひろば ポップコーン

▽会場・開催日・対象年齢 下の表のとおり

▽時間 午前10時~11時半/ポップコーン・パパは午前10時~正午/園庭開放は午前9時半~11時(南保育所は午前10時~11時半)

▽費用 無料

▽問合せ 保育課管理係(335・4172)

子育てひろば ポップコーン	0歳	1歳	2・3歳
新町文化センター	30日(月)	9日(月)	23日(月)
郷土の森総合体育館	24日(火)	10日・31日(水)	17日(火)
是政文化センター	11日(水)	18日(水)	25日(水)
四谷文化センター	12日(木)	19日(木)	26日(木)
第九・白糸台学童クラブ	毎週金曜日		
ポップコーン・パパ	0~3歳		
南・東・西・中央保育所	15日(日)		
園庭開放	0~3歳		
東・朝日・小柳保育所	毎週火曜日		
南・住吉・四谷・本町保育所	毎週水曜日		
北・中央・八幡・三本木保育所	毎週木曜日		
西・北山・西府・美好保育所	毎週金曜日		

放送時間が変わります テレビ広報「まると府中」

5月1日(日)から、ケーブルテレビのJ:COMチャンネルで毎日放送しているテレビ広報「まると府中」(15分番組)の放送時間が、午前9時、正午、午後8時15分になります。

問合せは、広報課広報担当(335・4019)へ。

宝くじ助成事業

市では、宝くじの助成を受けて、地域の芸術環境づくり事業を行いました。

問合せは、市民活動支援課地域コミュニティ係(335・4137)へ。

公共施設予約システムの 休止のお知らせ

4月27日(水)午後10時から28日(木)午前9時は、定期保守点検のため、公共施設予約システムを休止します。この間、インターネット、携帯電話、施設予約入金機、各施設窓口での施設の予約や照会などはできません。

問合せは、情報システム課(335・4057)へ。

文化センター 5月の休館日

○各文化センター 3日(祝)から5日(祝)

○西府・新町・是政文化センター 16日(月)

▽問合せ 市民活動支援課地域コミュニティ係(335・4137)

体育館 5月の休館日

○郷土の森総合体育館 2日(月)・12日(木)・20日(金)・25日(水)

○白糸台・本宿体育館 11日(水)・23日(月)・24日(火)

○押立・栄町・四谷体育館 12日(木)・13日(金)・25日(水)

▽問合せ 郷土の森総合体育館(363・8111)、各地域体育館は生涯学習スポーツ課施設係(335・4488)

ご利用ください 臨時納税窓口

▽日時 4月24日(日)午前9時~午後5時

▽場所 市政情報課

▽内容 市税、国民健康保険税、介護保険料、保育料の納付

※固定資産税は5月に、市(都)民税は6月に、国民健康保険税と介護保険料は7月に、納税通知書を発送する予定です。

▽問合せ 納税課管理係(335・4448)、高齢者支援課介護保険係(335・4021)、保育課管理係(335・4172)、当日は市政情報課(336・1818)

スポーツ

郷土の森総合体育館 初心者教室参加者募集

■剣道

▽日時 5月8日から7月10日の日

曜日 午前10時半~正午(全8回)
▽費用 1700円(保険料ほか)/毎回の体育館使用料150円が別に必要

■なぎなた

▽日時 5月21日から7月16日の土曜日 午前10時~正午(全8回)

▽費用 毎回の体育館使用料150円

◆ 共通項目 ◆

▽対象 15歳以上の市民(中学生を除く)

▽定員 各先着10人

▽申込み・問合せ 郷土の森総合体育館(363・8111)へ

弓道春季初心者教室 参加者募集

▽日時 5月7日から6月25日の土・日曜日 午前9時~正午(全10回)

▽会場 郷土の森総合体育館

▽対象 中学生以上で、市民、市内在勤・在学の方

▽定員 先着25人

▽費用 2000円(保険料ほか)

▽講師 府中市弓道連盟指導員

※運動ができる服装、靴下を持参してください。

▽申込み 郷土の森総合体育館へ

▽問合せ 郷土の森総合体育館(363・8111)、または府中市弓道連盟・賀谷宛(090・2410・2633)

壮年ソフトボール大会 参加チーム募集

▽日時 5月29日(日)午前8時半/雨天の場合は6月5日(日)

▽会場 是政ソフトボール場

▽対象 40歳以上の市民、市内在勤の方で編成したチーム(監督1人、選手10人以上)

▽費用 無料

※5月17日(火)午後6時半から、市民陸上競技場で監督会議を行います。

▽申込み 5月9日(月)までに、決められた用紙(府中駅北第2庁舎4階生涯学習スポーツ課に用意)で、生涯学習スポーツ課へ

▽問合せ 生涯学習スポーツ課スポーツ振興係(335・4477)

審議会・協議会など

■景観審議会

4月28日(木)午後2時 府中駅北第2庁舎3階会議室/傍聴希望の方は当日直接会場へ/問合せは計画課土地利用担当(335・4412)へ

くらやみ祭

今年の大國魂神社の例大祭「くらやみ祭」は、神事のみが行われ、競馬式(こまくらべ)、万灯大会、山車の巡行などの行事は中止となります。

また、5月5日(祝)の渡御・還御は、みこしではなく「唐櫃」で行われます。これに伴い、交通規制があります。

問合せは、経済観光課観光係(335・4095)へ。

■交通規制

▽日時 5月5日(祝)午後5時~7時半・8時~9時半

▽場所

○旧甲州街道...大國魂交番前~府中街道

○けやき並木通り...府中グリーンプラザ前~旧甲州街道

くらやみ祭歴史展

▽日時 5月3日(祝)から5日(祝)午前9時~午後5時

▽会場 ふるさと府中歴史館

▽内容 くらやみ祭の写真・DVD・歴史紹介パネル展示ほか

※5月5日(祝)午前10時、午後2時に、郷土の森博物館副館長ほかによるギャラリートーク「くらやみ祭の歴史・都無形民俗文化財指定への道」(各回先着30人/当日直接会場へ)を行います。

▽問合せ ふるさと文化財課郷土資料担当係(335・4393)

市からの情報かわら版

○各事業の申込み(先着順)で、時間の指定のないものは、午前8時半から受け付けます。

募集

食育推進計画推進評価協議会委員を募集

▽任期 7月から平成26年3月
 ▽対象 市民/現在、市の審議会・協議会などの公募委員の方を除く
 ▽募集人員 1人
 ▽申込み 5月13日(金)まで(必着)に、「食生活を通しての健康づくり」について800字以内にまとめて、住所、氏名、年齢、職業、電話番号を記入して、保健分館(〒183-0055府中町1の30)へ/持参可/応募書類は返却しません/選考結果は5月下旬に通知
 ▽問合せ 保健分館母子保健係(368・5333)

介護保険実地指導調査員(嘱託員)を募集

▽対象 介護支援専門員として地域での実務経験があり、介護サービス提供事業所で勤務経験のある方、または、実地指導に携わった経験のある方
 ▽募集人員 1人
 ▽内容 実地指導及び介護給付適正化業務
 ▽募集要項 4月28日(木)まで、市役所1階高齢者支援課で配布(土・日曜日を除く)
 ※要項は、市のホームページからダウンロードできます。
 ▽申込み 4月28日(木)まで(当日消印有効)に、履歴書、資格証など写し、小論文「介護保険制度における自立支援の考え方について」(800字以内)を〒18

3-8703福祉保健部高齢者支援課へ/持参可/選考結果は5月12日(木)に送付し、5月14日(土)に面接を実施
 ▽問合せ 高齢者支援課事業者指導係(335・4031)

ファミリー・サポート・センター提供会員を募集

育児の援助を受けたい方(依頼会員)と育児の援助を行いたい方(提供会員)が、お互いに助け合い、育児のサポートを行うファミリー・サポート・センター事業の提供会員(有償1時間700円)を募集します。活動場所は原則として提供会員の自宅です。提供会員の登録を希望する方は、次のとおり講習を受講してください。
 ▽日時 5月20日(金)・23日(月)・25日(水)・27日(金)午前10時~午後零時半(全4回)
 ▽会場 子ども家庭支援「たち」
 ▽対象 市民、市内在勤の方で、育児に関心があり、子育ての援助活動ができる方
 ▽費用 無料
 ▽内容 子どもの心の発達や乳幼児の病気と事故予防の知識についてほか
 ▽申込み・問合せ ファミリー・サポート・事務局(367・8882=子ども家庭支援「たち」内)へ

市民朝市出店者を募集

▽日時 5月29日(日)午前6時~8時
 ▽会場 府中公園

▽対象
 ○市内で農産物などを生産している方
 ○市内で店舗を構え、営業している方
 ○手作りの品物やリフォーム品などを販売したい方
 ▽出店料 無料
 ▽申込み 5月2日(月)までに、決められた用紙(市役所4階経済観光課に用意)で、経済観光課へ
 ▽問合せ 経済観光課消費生活係(335・4124)



▲自慢の品を提供してみませんか

講座・催し

自転車マナー向上キャンペーン

▽日時 4月27日(水)午後1時半/雨天中止
 ▽会場 府中駅北口広場
 ▽内容 自転車のマナー向上の呼び掛けと府中輪業組合による自転車の無料点検
 ▽問合せ 地域安全対策課安全係(335・4147)

消費生活講座「エコにつながる野菜作り」

▽日時 5月21日(土)午前10時~正午
 ▽会場 府中駅北第2庁舎3階会議室
 ▽対象 市民
 ▽定員 先着50人
 ▽費用 無料
 ▽講師 比留間吉郎氏(農業者)
 ▽申込み・問合せ 経済観光課消費生活係(335・4124)へ

お知らせ

荒奨学金を受付

■海外留学
 ▽対象 日本の高校、短大、大学、高専、特別支援学校の高等部、専修学校を卒業、または在学(専修学校は卒業のみ)し、平成24年3月までに海外留学をする方で、保護者が市内に6か月以上(本人が独立生計の場合は、3年以上)居住し、市税を完納している方
 ▽貸付額 150万円以内
 ▽返済 卒業後6か月据え置きで10年以内/無利子/連帯保証人が必要

■海外ホームステイ

▽対象 日本の中学、高校、短大、大学、高専、特別支援学校の高等部、専修学校に在学し、平成24年3月までに海外ホームステイを計画する方で、保護者が市内に6か月以上居住し、市税を完納している方
 ▽貸付額 50万円以内
 ▽返済 帰国後6か月据え置きで3年以内/無利子/連帯保証人が必要
 ◆ 共通項目 ◆
 ▽募集要項 6月14日(火)まで、市役所8階総務課で配布
 ▽申込み 5月13日(金)から6月14日(火)(土・日曜日を除く)に、必要書類を総務課へ/郵送不可/選考
 ▽問合せ 総務課学校管理係(335・4428)

引き続き9月まで支給子ども手当

子ども手当は、9月分まで引き続き支給されます。すでに受給していて、支給対象となる子どもの人数に変更がない方は、手続きの必要はありません。また、出生や住所変更がある場合は、市へ届出が必要です。

なお、10月以降の制度は、決まり次第お知らせします。

問合せは、子育て支援課育成係(335・4100)へ。

▽対象 0~15歳になった後の最初の3月31日までの子どもの保護者
 ▽支給額 子ども1人につき月額13000円
 ※2~5月分は6月に、6~9月分は10月に支給されます。

小学1年生に「府中っ子学びのパスポート」を配布

市では、市内の小・中学生が府中の歴史や文化、優れた美術作品に触れることで、意欲的に自主学習ができるように、郷土の森博物館、府中市美術館の入館料が無料になる「府中っ子学びのパスポート」を配布しています。
 ▽有効期間 中学校卒業まで
 ▽観覧できる内容
 ○郷土の森博物館の園内、常設・企画展
 ○府中市美術館の常設・企画展
 ▽配布場所
 ○市内の小学校の1年生...各学校
 ○市民で市外の小学校の1年生...ふるさと府中歴史館3階ふるさと文化財課、郷土の森博物館、府中市美術館
 ※転入生、または市民で市外の小・中学校に通う児童・生徒で、学びのパスポートを受け取っていない方は、ふるさと文化財課へご連絡ください。
 ▽問合せ ふるさと文化財課管理係(335・4473)



▲ご利用ください

中小企業事業資金を無利子で融資

「震災緊急対策資金」を新設

市では、東日本大震災の影響で事業活動に支障が生じ、売上高が減少している市内の中小企業者を対象に、無利子で融資を行う「震災緊急対策資金」を新設します。
 問合せは、経済観光課商工係(335・4142)、またはむさし府中商工会議所(362・6421)へ。

▽期間 4月25日(月)から7月29日(金)
 ▽対象 次の全てに該当する事業者
 ○市内に主たる事業所を有し、1年以上同一の事業を営んでいること
 ○東京信用保証協会、または東京都農業信用基金協会保証対象業種を営み、信用保証を受けられること
 ○東日本大震災により直接、または間接的な影響を受けていること
 ○3月以降の売上高が、前年の同期と比較して10%以上減少していること
 ○確定申告を行い、市税などを完納していること
 ▽融資限度額 500万円(運転資金)
 ▽返済期間 3年以内
 ※信用保証料は事業主負担となります。
 ▽申込み 決められた用紙(市役所4階経済観光課、むさし府中商工会議所に用意)に必要書類を添えて、経済観光課、またはむさし府中商工会議所へ

府中グリーンプラザ

〒183-0055 府中町1の1
☎360・3311

■ベビーマッサージ教室

6月8日・15日・22日・29日(水) ①午後1時10分～2時10分・②2時40分～3時40分(各全4回) 託児室/対象は生後6か月以下の乳児と母親/定員各8組/費用3200円(保険料・オイル代含む)/内容はオイルを使ったベビーマッサージの実践/講師は佐川久美子氏(国際インファントマッサージ協会認定インストラクター)/申込みは5月8日(日)まで(必着)に、往復はがき(1組1枚)に参加希望時間、住所、氏名、乳児の氏名・月齢、電話番号、返信用宛名を記入して、当館「ベビーマッサージ教室」係へ/FAX(333・0601)可/申込み多数の場合は初めての方を優先して抽せん



府中グリーンプラザの5月の休館日
4日(祝)・31日(火)

府中NPO・ボランティア活動

〒183-0055 府中町1の1
☎335・5793

■府中NPO・ボランティアまつり実行委員募集

対象は11月までの会議(月2回程度)と11月12日(土)・13日(日)開催予定の「府中NPO・ボランティアまつり」に参加できる市民、市内在勤・在学の方/定員20人(抽せん)/申込みは5月10日(火)までに、電話、またはFAX(335・5739)で当館へ

■市民活動支援講座「50・60代はスマートエイジング～地域プレイヤー実践講座」

日程・会場・内容は下の表のとおり/対象はおおむね50～70歳で全回参加できる方/定員18人(抽せん)/費用1000

日程	会場	内容
5月14日(土)	府中駅北第2庁舎3階会議室	地域での活動を始めようの意図とその方法・事例の紹介
5月29日(日)	東京工学院専門学校(小金井市前原町)	地域発信の体験と習得を通して、できること、やりたいことを明確にする

※時間は、いずれも午後1時～4時。

円/講師は堀池喜一郎氏(シニアS O H O普及サロン三鷹顧問)/申込みは5月7日(土)まで(必着)に、往復はがきに住所、氏名(ふりがな)、電話番号、返信用宛名を記入して当館へ

子ども家庭支援「たち」

〒183-0023 宮町1の50
☎354・8700

■リフレッシュ保育7月分利用受付

対象は1歳～就学前の幼児の保護者で利用登録をしている方/1時間ごとに先着8人/費用(1時間)市民1人目800円・2人目400円・3人目以降200円、市内に2親等以内の親族がいる市外の方1人目1000円・2人目500円・3人目以降300円/内容は午前10時～午後5時で継続して4時間を限度に月8日まで一時預かり/申込みは5月1日(日)から利用日の2日前までに、決められた用紙(当館総合受付に用意)で当館総合受付へ/2日(月)以降は電話での予約可

■子育て講座「子どものイヤイヤとどうつきあう？」

5月18日(水)・31日(火) 午前10時15分～午後零時15分(全2回)/対象は全回出席できる市民で、兄弟姉妹のいない平成20年6月～平成21年5月生まれの幼児と親/定員10組(抽せん)/無料/講師は飯尾弥生氏(臨床心理士)/託児あり/申込みは4月28日(木)まで(必着)に、往復はがき(1組1枚)に住所、親子の氏名(ふりがな)、子どもの生年月日・性別、電話番号、参加の動機、返信用宛名を記入して、当館「子育て講座」係へ



子ども家庭支援「たち」5月の休館日
16日(月)

国際交流サロン

〒183-0056 寿町1の5
☎335・4401

■日本語教授法研修会

5月16日から7月4日の毎週月曜日 午後7時～9時(全8回) 府中駅北第2庁舎3階会議室/期間中に日本語学習会を必ず見学/対象は全回出席できる市民で、研修会終了後

に当サロンの日本語学習会でボランティアとして活動できる方/定員40人(抽せん)/費用4000円(テキスト代2500円が別に必要)/内容は初級日本語の指導方法を学ぶ/講師は元東京外国語大学非常勤講師/申込みは4月27日(水)まで(必着)に、往復はがきに住所、氏名(ふりがな)、電話番号、返信用宛名を記入して、当サロン「日本語教授法研修会」係へ

介護予防推進センター

〒183-0033 分梅町1の31
☎330・2010

■介護予防イベント「楽しく歩いて介護予防！」

5月14日(土)午後1時～3時半 大國魂神社集合/荒天中止/対象は65歳以上の市民/先着50人/無料/内容は浅間山(約6キロ)・郷土の森(約5キロ)・東京競馬場(約3キロ)コースのいずれかを歩く/申込みは4月22日(金)から電話で当館へ

■介護予防入門講座「みんなの筋トレ」

5月2日(月)午前10時～11時/対象は介護保険の認定を受けていない65歳以上の市民/先着20人/無料/内容は自宅のできる筋力トレーニング/申込みは4月22日(金)から電話で当館へ

■いきいきハウス1泊ウォーキング体験

5月6日(金)・7日(土)/対象は介護保険の認定を受けていない65歳以上の市民で、医師からの運動制限がない方/先着5人/費用3300円(食費含む)/内容は日常生活に生かせるウォーキング/申込みは4月22日(金)から電話で当館へ

心身障害者福祉「きずな」

〒183-0026 南町5の38
☎360・1312/FAX368・6127

■視覚障害者・肢体不自由者懇談会

4月30日(土)午前11時～午後零時半/対象は視覚・肢体障害のある方と家族ほか/先着15人/費用300円(軽食代)/申込みは当館へ

■地域交流イベント

4月30日(土)午後1時半～2時半

/無料/内容はわらべうたライブ/当日直接当館へ

■視覚障害者料理教室

5月12日(木)午前11時～午後2時/対象は視覚障害のある方と家族ほか/先着10人/費用350円/内容は魚のホイール焼き/申込みは当館へ

ふれあい会館

〒183-0056 寿町3の2
・社会福祉協議会 ☎334・3040
・権利擁護ふちゅう ☎360・3900

■在宅福祉助け合い事業協力会員募集

対象は社会福祉に興味があり、家事援助などに協力できる市民/内容は有償(1時間700円・900円)による在宅での家事援助・介護支援ほか/登録前に基礎研修(随時)を実施/申込み・問合せは社会福祉協議会へ

■市民後見人入門講習・地域福祉権利擁護事業生活支援員養成講習

6月3日(金)から7月20日(水)(全8回) 6階会議室ほか/対象は全回出席できる市民で、講習修了後に、生活支援員として活動できる方/定員10人(選考)/無料/内容は地域福祉権利擁護事業の概要、高齢者などの福祉サービス、訪問実習ほか/5月16日(月)午前10時からのオリエンテーションに必ず出席/申込みは5月21日(土)午後4時までに、権利擁護ふちゅうへ/申込み時に書類審査と面接を実施/問合せも同館へ



ふれあい会館5月の休館日

7日(土)/問合せは当館(334・3011)へ

府中市美術館5月の休館日

2日(月)・6日(金)・9日(月)から20日(金)・23日・30日(月)/問合せは当館(336・3371)へ

ルミエール府中5月の休館日

6日(金)・16日(月)・17日(火)/問合せは中央図書館(362・8647)、市民会館(361・4111)へ

スクエア21・女性5月の休館日

5日(祝)・23日(月)/問合せは当館(351・4600)へ

○掲載内容は、当事者間で責任をお持ちください

○はがきなどでの申込みは、住所・氏名・電話番号などを記入してください

☆ひろば

■西府コーラスコンサート 4月30日(土)午後2時 府中の森芸術劇場/無料/内容はホームソングメドレー、バイオリン演奏ほか/出演は中村暎子(指揮)、石田万寿江(ピアノ)ほか/問合せは齊藤宅(042・592・9165)へ

■プリムローズ定期演奏会 5月15日(日)午後2時 府中の森芸術劇場/無料/曲目は「うたをうたうとき」「愛する歌」/出演は広瀬忠雄(指揮)、宮田真理(ピアノ)ほか/問合せは堀江宛(090・5436・9319)へ

■府中市民交響楽団定期演奏会 5月15日(日)午後2時 府中の森芸術劇場/費用1200円(前売りは200円引き)/曲目はR. シュトラウス…「歌曲集」より、ブラームス…「交響曲第2番」ほか/出演は今村 能(指揮)、望月哲也(テノール)/申込みはチケットぴあ(0570・02・9999)へ/問合せはハーモニージャパン(03・3409・3345)へ

せはハーモニージャパン(03・3409・3345)へ

■丹青会彩墨日本画展 4月22日(金)から27日(水)午前10時～午後5時半(27日は午後4時まで) 府中グリーンプラザ分館/無料/問合せは宮本宅(363・6719)へ

■古今会水墨展 4月29日(祝)から5月3日(祝)午前10時～午後6時(4月29日は正午から、5月3日は午後5時まで) 府中グリーンプラザ分館/無料/問合せは竹口宅(366・5464)へ

■新体操体験教室 5月15日(日)午前10時～11時半 二小/対象は小学生の女子/定員30人(抽せん)/費用500円(保険料ほか)/内容は基本運動、ボール、リボンほか/主催は府中市新体操連盟/申込みは5月6日(金)まで(必着)に、往復はがき(1世帯1枚)に学校名・学年を記入して、宮本宅(〒183-0057晴見町1の23の5)へ/問合せも同宛(090・4666・2588)へ

■ソフトテニス①ジュニア・②体験講習会

5月15日(日)午前11時～午後5時 郷土の森庭球場/雨天の場合は22日(日)午前9時～午後1時/対象は市民、市内在勤・在学の方で、①中学生・②高校生以上の方/無料/講師は日本体育協会公認スポーツ指導者/当日直接会場へ/問合せは府中市ソフトテニス連盟・小谷宛(366・2141)へ

■ラリーテニス初心者教室 5月24日・31日(火)午後零時45分～3時 栄町体育館/対象は市民/費用1000円(保険料ほか)/講師はコミスポリーダー/申込みは5月10日(火)までに、電話で諏訪宛へ/問合せも同宛(080・3413・9757)へ

■親子あそび体験教室 5月20日(金)午前10時～正午 りんごの部屋(住吉町3の43)/対象は2・3歳児と保護者/先着10組/費用1組500円/内容は遊びを中心としたプログラムで子育てを学ぶ/申込み・問合せは同施設事務局(03・5346・0307)へ

■3歳からはじめるヒップホップ体験会 5月14日・28日(土) ①午前11時～11時40分、②午後2時～2時40

分 DearBaby(宮西町2の9)/対象は①3～5歳児、②小学1～3年生/先着各15人/費用500円/講師は北山智子氏(ダンスインストラクター)/主催は同会/申込み・問合せは同会・高橋宛(042・401・9880)へ

■ボーイスカウト・ガールスカウトと野外料理をつくろう 4月24日(日)午前10時～午後2時 多摩川河川敷(郷土の森第一野球場南側)/雨天中止/対象は小学生/無料/内容は段ボールのオープンでピザなどを作る/主催はむさし府中スカウト育成会/問合せは上山宛(090・1849・8738)へ

■情報化支援セミナー 4月27日(水)午後2時～4時 むさし府中商工会議所/無料/内容はホームページ・ブログ・ツイッターを活用した販売促進法/講師は竹内幸次氏(中小企業診断士)/申込みは4月25日(月)までに、電話で同会議所へ/問合せも同会議所(362・6421)へ

■「武蔵台タップダンスサークル」会員募集 活動は毎週水曜日の午前10時～正午 武蔵台文化館/費用入会金3000円、月額3000円/申込み・問合せは樋下田宅(321・2171)へ

市の施設☆講座・催し情報

○各事業の申込み(先着順)で、時間の記載のないものは、午前9時から受け付けます

生涯学習センター

〒183-0001 浅間町1の7
・学習事業係 ☎ 336・5708
・企画係 ☎ 336・5712

生涯学習フェスティバル 出展・参加者募集

■市民作品展

展示は9月7日(水)から11日(日) 研修室ほか/対象は市民、市内在勤・在学の方、または会員の半数以上が市民、市内在勤・在学の方で構成された団体/先着420人/出展は1人1点/内容は絵画や写真、工芸作品ほか/規格は幅1.2m以内/申込みは5月9日(月)から



▲力作を出展してみませんか

■ワークショップ

出展は9月9日(金)から11日(日)で1回 工房ほか/対象は市民、市内在勤・在学の方、または会員の半数以上が市民、市内在勤・在学の方で構成された団体/定員15団体(抽せん)/内容は市民を対象にした体験教室ほか/申込みは5月2日(月)まで

■市民発表会

発表は9月11日(日) アトリウム/対象は会員の半数以上が市民、市内在勤・在学の方で構成された団体で10月までの会議(月1回程度)と開催運営に参加できる団体/定員20団体(抽せん)/内容はダンス、器楽演奏、体操ほか/申込みは5月2日(月)まで

■サウンドフェスティバル「Live in 府中」

発表は9月11日(日) 小ホール/対象は市内で音楽活動をしているグループ/定員8組(抽せん)/内容は同フェスティバルの企画・運営・出演/申込みは5月2日(月)まで

◆上記4記事の共通項目◆

申込みは決められた用紙(当館、府中駅北第2庁舎4階生涯学習スポーツ課、各文化館に用意)で当館学習事業係へ/問合せも同係へ

■エル・ネット「オープンカレッジ」/F

講座名・日程は下の表のとおり 語

講座名	日程(各全3回)
「新版・府中市歴史」で学ぶ府中の歴史・江戸の暮らし〜算術の世界	5月10日・17日・24日(火) 午前9時50分〜11時50分
カラーセラピーの世界をのぞいてみよう!	5月13日・20日・27日(金) 午前10時〜11時50分

教室/対象は平成8年4月1日以前生まれの市民、市内在勤・在学の方/先着各30人/無料/当日直接会場へ/問合せは学習事業係へ

生涯学習セミナー 受講生募集

①教養セミナー

■クラシック音楽講座/F

日程・内容・講師は下の表のとおり 講堂/定員290人(抽せん)/費用1800円

回	日程	内容	講師
1	5月30日(月)	チェロ音楽の名脇役たち	藤村俊介氏 (NHK交響楽団員)
2	6月13日(月)	クラリネット奏者からみたクラリネットと音楽の歴史	山根孝司氏 (NHK交響楽団員)
3	6月20日(月)	オーケストラの中のフルート音楽ほか	甲斐雅之氏 (NHK交響楽団員)
4	6月27日(月)	ウィーンバイオリン留学日記	白井 篤氏 (NHK交響楽団員)
5	7月11日(月)	ピオラについて	小野 聡氏 (NHK交響楽団員)
6	7月25日(月)	音楽と芸術の違い、バイオリンについて	永峰高志氏 (NHK交響楽団員)

※時間は、いずれも午後2時〜4時。

②実技セミナー

■はじめよう!筆ペン字/F

6月3日から7月1日の毎週金曜日 午後2時〜4時(全5回) 2階研修室/定員20人/費用3000円(受講料・教材費)/講師は佐藤順子氏(NHK学園講師)

■はじめよう!スペイン語会話/F

5月25日から8月10日の水曜日 午前10時〜正午(全10回) 語学室/定員20人/費用6000円(受講料)/講師は桜庭雅子氏(NHK学園講師)

■デジタルカメラ編集入門/F

5月27日(金)・31日(火)、6月2日(木) 午後1時半〜4時半(全3回) パソコン学習室/定員19人/費用2100円(受講料・教材費)/講師はシルバー人材登録講師/デジタルカメラ、撮影済みメモリーカード持参

③スポーツセミナー

■アクティブストレッチ

5月25日から7月27日の水曜日 午後1時半〜3時半(全8回) 体育室/定員45人/費用4000円/講師は入江ひろみ氏(フィットネスインストラクター)ほか

◆上記5記事の共通項目◆

対象は平成8年4月1日以前生まれで、①市民、市内在勤・在学の方、②③市民(「デジタルカメラ編集入門」は、パソコンの基本操作・文書作成ができる方)/申込みは4月28日(木)まで(当日消印有効)に、①はがき、または講座応募箱、②③往復はがき

(1人1枚)に希望講座名、住所、氏名(ふりがな)、年齢、電話番号、託児(③のみ、1歳から就学前の幼児12人)希望の方は幼児の氏名(ふりがな)・生年月日、返信用宛名を記入して、当館学習事業係へ/電子申請可/②③は申込み多数の場合は初めての方を優先して抽せん/問合せも同係へ

■憲法講演会「100人の村、あなたもここに生きています」/F

4月29日(祝)午前10時〜正午 研修室/定員80人(抽せん)/無料/内容は「世界がもし100人の村だったら」という観点から、世界の現実を知り、自分たちに何ができるのかを学ぶ/講師は池田香代子氏(ドイツ文学翻訳家)/申込みは4月27日(水)まで(必着)に、はがき、またはFAX(336・5709)に住所、氏名(ふりがな)、年齢、電話番号を記入して、当館企画係へ/講座応募箱での申込み可/問合せも同係へ

生涯学習センター5月の休館日
2日(月)・18日(水)・19日(木)/宿泊施設は1日(日)・17日(火)も利用不可/問合せは施設係(336・5700)へ

郷土の森博物館
〒183-0026 南町6の32
☎ 368・7921
入場料 200円(中学生以下100円)

■企画展「土佐源氏」

4月23日(土)から6月12日(日)午前9時〜午後5時(入室は4時まで) 本館企画展示室/内容は府中ゆかりの民俗学者・宮本常一原作「土佐源氏」の関連資料から「忘れられた日本人」の世界を紹介

■森のお話会〜紙芝居

4月23日(土)午後2時45分 旧郵便取扱所脇/対象は5歳以上の方/内容は「花さかじいさん」「はるのこうま」ほか/語りは十べえお話の会

■自然観察会「郷土の森園内の野鳥〜春編」

4月24日(日)午前9時半〜正午 博物館正門前集合/費用200円/協力は自然観察指導員/雨天中止

■竹とんぼ教室

5月1日(日)午後1時〜3時 ふるさと体験館/先着10人/費用200円/小学4年生以下は保護者同伴/申込みは電話で当館へ

■はたおり教室

5月3日(祝)午前10時〜正午、午後1時〜3時 ふるさと体験館/各回先着10人/費用700円/内容はコースター/小学3年生以下は保護者同伴/申込みは電話で当館へ

■刺子教室

5月4日(祝)午前10時〜午後3時 ふるさと体験館/①初級・②中級各先着10人、③上級先着5人/費用①500円、②800円、③1200円/内容は①ティッシュケース、②巾着袋、またはランチョンマット、③手さげ袋/小学3年生以下は保護者同伴/申込みは電話で当館へ

■お手玉づくり教室

5月4日(祝)午後1時〜3時 ふるさと体験館/先着10人/費用400円/小学3年生以下は保護者同伴/申込みは電話で当館へ

郷土の森博物館5月の休館日
毎週月曜日、24日(火)

府中の森芸術劇場
〒183-0001 浅間町1の2
☎ 335・6211
【チケットの申込み・問合せ】
・チケットふちゅう ☎ 333・9999
・チケットぴあ ☎ 0570・02・9999

■日本フィル夏休みコンサート

7月16日(土)午後2時 どりーむホール/入場料大人S席5000円・A席4000円・B席3000円、子ども(4歳〜高校生)S席3200円・A席2500円・B席1800円/曲目はプロコフィエフ…バレエ「シンデレラ」、ベートーベン…交響曲第5番「運命」第1楽章ほか/出演は川瀬賢太郎(指揮)、江原陽子(お話とうた)、スターダンサーズ・バレエ団、日本フィルハーモニー交響楽団(管弦楽)/チケット予約開始は4月25日(月)/発売は翌日から/3歳以下の乳幼児の入場不可

府中の森芸術劇場5月の休館日
12日(木)・23日(月)・24日・31日(火)

官公庁から

■交通安全講習会 4月27日(水) 午後6時半〜7時半 府中警察署/内容は交通安全の講話・ビデオ上映/当日直接会場へ/問合せは同署交通課(360-0110)へ

■講演と映画の集い 5月6日(金)午後1時半〜5時10分 セシオン杉並(杉並区梅里)/先着560人/無料/内容は数本雅子氏(元日本テレビアナウンサー)の講演「人権ってなんだ?取材現場からの報告」、映画「春との旅」(字幕付き)の上映ほか/手話通訳、要約筆記あり/託児希望の方は都人権部人権施策推進課へ/当日直接会場へ/問合せも同課(03-5388-2588)へ

へ/問合せも同課(03-5388-2588)へ

■参加型学習会「高齢社会の医療の在り方〜私たちはどのように行動すべきか」 4月23日(土)午後1時〜2時半 都立多摩総合医療館/先着100人/無料/講師は宮武 剛氏(目白大学教授)/主催は臨床研修支援協議会/当日直接会場へ/問合せは同館臨床研修支援室(323-5111)へ

■映画上映会「1/4の奇跡〜本当のことだから」 5月7日(土)午後1時〜3時半 都立多摩総合医療館/先着100人/費用1000円/主催は臨床研修支援協議会/当日直接会場へ/問合せは同館臨床研修支援室(323-5111)へ

5月の予防と相談

- 会場の記載のないものは、保健センターで行います
- 予防と相談は無料です
- 各事業の申込みは、それぞれの申込み日の午前8時半から受け付けます/申込み日の記載のないものは、当日直接会場へ
- このコーナーは、毎月21日号に掲載します

母子保健教室・相談

申込み・問合せは、母子保健係(368・5333)へ

■はじめてのパパママ学級(4回コース) / 申込み…4月22日(金)から

6月10日・17日・24日(金)午後1時半～4時・25日(土)午前9時～11時半/対象は受講時妊娠16～27週の初産の妊婦/定員30人/内容は妊娠中の健康管理、出産の準備、妊婦体操、もく浴実習ほか/17日・25日は配偶者の参加可(妊婦体験用モデルの試着、もく浴実習ほか)

■はじめてのパパママ学級(半日コース) / 申込み…4月22日(金)から

5月28日(土)午前9時～11時半/対象は受講時妊娠24～36週の初産の妊婦と配偶者/定員36組/内容は歯科保健講話、妊婦体験用モデルの試着、もく浴実習ほか

■母子保健相談 申込み…4月26日(火)から

①5月9日・16日・23日(月)・25日(水)午後1時半～2時・②11日(水)午後1時半～4時/定員①各日2人、②8人/内容は助産師による妊娠・出産・母乳育児・乳房の相談

■子育て相談室

受付は月曜から金曜日 午前9時～午後5時 保健分館/内容は保健師・看護師・栄養士・歯科衛生士による電話・面接相談(面接相談は原則として電話予約)

■離乳食教室ステップ1 / 申込み…4月26日(火)から

5月20日(金)午前10時半～11時半、午後1時半～2時半/対象は平成22年11月～平成23年1月生まれで第1子の保護者/定員各25人/内容は離乳食の開始について、調理実演、試食、懇談

■離乳食教室ステップ2 / 申込み…4月26日(火)から

5月18日(水)午後1時半～3時/対象は平成22年9～11月生まれで第1子の保護者/定員25人/

内容は1回食から2回食への移行について、調理実演、試食、懇談

■離乳食教室ステップ3 / 申込み…4月25日(月)から

5月13日(金)午後1時半～3時/対象は平成22年6～9月生まれで第1子の保護者/定員25人/内容は2回食から3回食への移行について、調理実演、試食、懇談

■離乳食教室ステップ4 / 申込み…4月25日(月)から

5月11日(水)午後1時半～3時/対象は平成21年11月～平成22年6月生まれで第1子の保護者/定員25人/内容は離乳食から幼児食への移行について、調理実演、試食、懇談

■親と子の歯みがき教室 申込み…4月25日(月)から

5月10日(火)午前10時～11時/対象は歯が生えている乳児と保護者/定員25組/内容は歯科医師、歯科衛生士による話

■1歳児予防歯科指導教室 申込み…4月26日(火)から

5月20日・27日(金)午前10時半、午後1時半/対象は平成22年4・5月生まれの幼児と保護者/内容は歯科衛生士による歯磨き指導/申込みは予防歯科指導担当(368・5322)へ

健康診査

問合せは、母子保健係(368・5333)へ

■3・4か月児健康診査と産婦健康診査

5月12日・19日・26日(木)/受付は午後1時15分～2時/対象は平成23年1月生まれの乳児と母親

■1歳6か月児健康診査

あと3か月! 地上デジタル放送への完全移行

地上アナログ放送は、7月24日(日)までに終了し、地上デジタル放送へ完全移行します。地デジの準備がお済みでないと、テレビをご覧いただけなくなります。また、移行直前になると工事や店などが込み合いますので、早めの準備をお願いします。

問合せは、総務省東京都西テレビ受信者支援センター(042・716・2525)へ、午前9時～午後9時(土・日曜日、祝日は午後6時まで)に、または政策課(335・4010)へ。

■地デジに関する臨時相談窓口

5月16日(月)から8月26日(金)午前9時～午後1時(6月15日以降は午後4時まで、土・日曜日、祝日を除く) 市役所西玄関/当日直接会場へ/問合せは政策課(335・4010)へ

■低所得世帯への支援制度

対象は①市民税非課税世帯、②NHK受信料

全額免除世帯(生活保護受給世帯ほか)/内容は地デジ用簡易チューナーの給付ほか/申込みは7月24日(日)までに、総務省地デジチューナー支援実施分館へ/問合せも総務省地デジチューナー支援実施分館(①0570・02・3724、②0570・03・3840)へ

5月9日・16日・23日(月)・25日(水)/受付は午後1時15分～2時/対象は平成21年10月生まれの幼児

■3歳児健康診査

5月17日・24日・31日(火)/受付は午後1時15分～2時/対象は平成20年4月生まれの幼児

■妊婦歯科健康診査

5月19日(木)、6月7日(火)午後1時半/対象は妊娠16～27週の妊婦/定員各日20人/内容は歯科健康診査、歯磨き指導/母子健康手帳、受診票持参/市内協力歯科医院でも受診可

■2歳・2歳6か月・4歳・5歳児幼児歯科健診

①5月12日(木)午前9時半～11時15分、午後1時15分～3時・②26日(木)午前9時半～11時15分、午後1時15分～3時・③18日(水)午後1時15分～3時/対象は①平成21年4月生まれの幼児、②平成20年10月生まれの幼児、③平成18・19年4月生まれの幼児/内容は歯科健康診査、歯磨き指導/申込みは予防歯科指導担当(368・5322)へ

成人保健講座・相談

申込み・問合せは、成人保健係(368・6511)へ

■ヘルスチェック「あなたの内臓脂肪はどのくらい?」 申込み…4月21日(木)から

①5月13日(金)午前9時～10時・②14日(土)午前8時50分～9時50分 保健分館/対象は64歳以下の市民/定員①10人・②8人/内容は体成分分析器による内臓脂肪測定、生活習慣記録機の貸出し/体に人工物が入っている方・妊婦は測定不可

■歯科なんでも相談 申込み…4月21日(木)から

5月19日(木)午後1時15分～3時 保健分館/定員10人/内容は歯科医師による歯の健康相談、歯科衛生士による口くうケア

1・2・3 市民

特集 NPO・ボランティア団体

聞こえないことと向き合う 中途失聴・難聴者「つばさの会」府中

中途失聴・難聴者「つばさの会」府中は、聞こえに困っている方がコミュニケーション方法を身につけ、社会参加と自立することを目的に、中途失聴者や難聴者とその支援者が集まり、平成19年2月に設立しました。

「高齢や病気などにより聞こえに不便を感じる方の中には、家庭に閉じこもってしまう方や会話をあきらめてしまう方、電車の発着の放送や近づく車の音に気付かず危険な体験をした方がいます。また、心の問題も大きく、コミュニケーションがない生活を送っている方もいます」と、会員の小机淑子さん。

会では、コミュニケーションの勉強や聞こえについての問題の話し合い、啓発講座を行っています。「中途失聴者や難聴者は、普通に話せるため、聞こえないことを周囲の人に理解してもらえないことがあります。また、読話や補聴器など、手話以外のコミュニケーション手段もある中で、手話の習得が難しいこともあり、手話だけの会話には限界があります。そのため、筆談や文字通

訳が必要で、会議の際にも話の内容をスクリーンに映し出す要約筆記という文字通訳を依頼しています。

筆談は、要点を書く工夫や手話、読話、表情などを併せることで、より伝わりやすくなります。今後は、手話学習も含め、筆談勉強会などの企画も予定しています。また、難聴者が問題や悩みを共有できる場を提供して、難聴者に対する理解を広めていきたいです」と、代表の小橋由里子さんは話します。

▽中途失聴・難聴者「つばさの会」府中(押立町4の13/FAX042・483・9443)



▲文字通訳を利用した会議

ふるさと府中歴史・文化遺産めぐり

江戸名所図会「五月五日六所宮祭礼之図」

都無形民俗文化財「武蔵府中くらやみ祭」は江戸時代の絵画にも描かれています。その中でも代表的な作品が、江戸名所図会「五月五日六所宮祭礼之図」です。

問合せは、ふるさと文化財課郷土資料担当(335・4393)へ。

江戸名所図会は、江戸時代後期の天保年間に、神田の町名主であった斉藤月岑が7巻20冊で刊行した江戸と近郊地域を紹介した地誌です。その内容に加えて、長谷川雪旦による鳥かん図の手法による挿絵も史料として高い評価を受けています。

「五月五日六所宮祭礼之図」は、約200年前の六所宮(現在の大国魂神社)のくらやみ祭の様子を、5ページ続きの大きな紙面に、5月5日の夜に、8基のみこしがお旅所へ渡御し、神事が終了して六所宮に無事に還御する様を描いています。みこしや太鼓、高張ちょうちんを掲げる大勢の人々、境内でたかれるかがり火、参拝人など、祭りの様々な場面が丹念に描かれ、豊かな臨場感・躍動感をもって私た

ちに伝えてくれます。国府の祭りの伝統を引き継ぐ人々の喚声とどよめきが今にも聞こえてくるようです。

4月1日に開館したふるさと府中歴史館では、この絵を拡大して展示していますので、ぜひ、ご覧になり、往時のくらやみ祭の様子を想像してみたいかがでしようか。

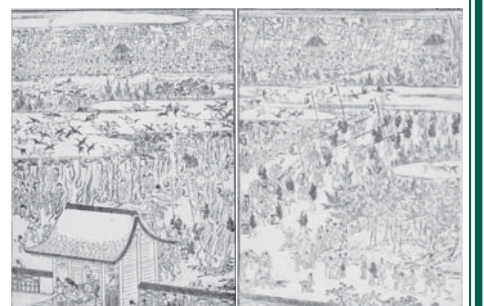

▲五月五日六所宮祭礼之図

※各ページの㊦マークは、「ふちゅうカレッジ100」の対象事業です。