

9月20日(金)から26日(木) 動物愛護週間

9月20日(金)から26日(木)は動物愛護週間です。動物の愛護と適正な飼育についての関心と理解を深めましょう。
問合せは、環境政策課管理係(335・4195)へ。

動物は正しく終生飼養

飼い主は、動物を飼育するうえで、その習性や生理をよく理解し、愛情をもって終生飼養する責任があります。日頃から健康管理に気を配り、犬には狂犬病の予防注射を必ず受けさせましょう。
なお、狂犬病の予防接種については、健康推進課管理係(368・5311)へお問い合わせください。



犬の散歩はルールを守って

犬の散歩をするときは、犬をリードできちんとつなぎましょう。散歩の前に家でトイレをさせましょう。散歩中に尿をしたときはすぐに水で流し、ふんをしたときは家まで持ち帰ることが飼い主の責任です。ルールを守って散歩させましょう。



災害に備えて

災害が発生した場合、まずは人命第一です。飼い主が無事でなければ動物は災害を乗り切れません。家の倒壊などで避難することになったときは、事情の許す限り動物を同行して避難しましょう。普段から人やほかの動物を怖がらない、嫌がらずにケージに入る、トイレは決められたところとするなどのしつけをおきましょう。動物のための防災用品(3日分以上の食事と水など)の用意もおきましょう。

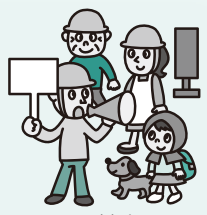

猫の飼育は室内で

猫を飼う場合は、できるだけ屋内で飼育しましょう。屋内で上下運動ができるような家具の上などにも登れる工夫や専用のトイレ・爪研ぎなどを用意すること、不妊・去勢手術を実施することが屋内飼育の成功につながります。

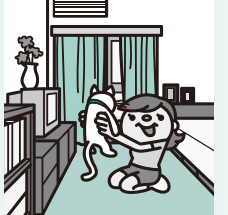

不妊・去勢手術

繁殖を望まない場合は不妊・去勢手術を受けさせましょう。不妊・去勢手術をすると性質おとなしくなるほか、生殖器系の病気の予防にもなります。



市長コラム 18

笑顔の府中

府中市長 高野律雄

さあ、国体だ!

府中市をはじめ、多摩地域を中心に開催される第68回国民体育大会の総合開会式まであと17日となりました。昨年本欄で紹介したように、以前東京都で国体が開催されたのは昭和34年の第14回大会です。日本の高度経済成長が始まって間もない頃のことです。本市の人口は約7万人でした。当時と比べ今では大きな変貌を遂げていますから、近隣自治体も含め、まさに初めての開催と言えます。関係皆様との準備を進めてきた各種競技・行事が今からとても楽しみです。国体が身近で開催される意義は次のようにあると思います。

まず、国内最高レベルの競技や演技を見て感動を覚え、特に、子どもたちが夢と希望を持つこと。次に、全国から訪れる選手やお客様を「おもてなしの心」で歓迎し、当地の観光資源や物産をPRすること。広く市民皆様がスポーツと健康の関連性に気づき、日常生活において運動する習慣を身に付け元気に生活すること。そして、関係団体やボランティアの皆様及び行政の協働が地域の絆づくりにつながるとともに、新たなまちづくりの息吹となることなどです。

今年、神奈川県から東京府に移管されて120年目の節目の年を迎えた多摩地域。国体は各会場でその魅力を再発見する絶好の機会にもなると思いますので、ぜひ、お出掛けください。



身元の表示

迷子になり飼い主のもとに戻ることができない動物は少なくありません。飼い主の責任の所在を明らかにし、迷子になった動物の発見を容易にするためにも、犬には鑑札を着け、猫やその他の動物には名札などをつけましょう。



動物愛護週間関連イベント

都では、環境省や動物愛護団体などとともに動物愛護週間関連イベントを開催します。
問合せは、日本動物福祉協会(03・5740・8856)、または都福祉保健局環境保健衛生課(03・5320・4412)へ。

- 動物愛護ふれあいフェスティバル「捨てず、増やさず、飼うなら一生」
9月21日(土)午前11時～午後4時 上野恩賜公園内(台東区上野公園)／内容はパネル展示ほか／当日直接会場へ
- 終生飼養についての講演・動物愛護ミュージカル
9月23日(祝)午後1時～4時 東京国立博物館(台東区上野公園)／先着390人／申込みは電話で日本動物福祉協会へ



10月1日(火)から 高齢者世帯等緊急時見守り事業

市では、緊急時に救急車の出勤などを依頼できる緊急通報機器を有償で貸与する、高齢者世帯等緊急時見守り事業を実施します。また、希望する方は、火災発生時に熱や煙を感じることにより、自動通報する火災安全システムを併せて利用できます。

問合せは、高齢者支援課地域ネットワーク担当(335・4537)へ。

▽対象 申請時に70歳以上の単身世帯、または75歳以上の方のみで構成される世帯の方で、疾病などにより日常生活に不安があり、緊急時に見守りが必要な市民

お知らせします 平成24年度行政評価(事務事業評価及び施策評価)

市では、市政の透明性を高めるとともに、行政運営を恒常的に見直すため、行政評価制度の一環として、第5次府中市総合計画後期基本計画の96施策と、施策などを構成する669事務事業について、平成24年度実績に基づき担当部署が評価をしました。

評価の結果(事務事業)

評価の結果は、市役所3階市政情報公開室、中央図書館、市のホームページでご覧になれます。

また、この行政評価について、皆さんのご意見をお寄せください。

●意見・問合せは、政策課(335・4010)へ。

●事務事業評価とは
計画、実施、評価、改善を一連の流れとして運用するPDCAサイクルを重視し、翌年度の当初予算案を作成した段階で翌年度の事業計画や指標の計画値を事前に明確にしたうえで、事業計画などに基づき事業を実施し、さらに、計画及び実施内容を踏まえた事後評価を行うものです。

●施策評価とは
第5次府中市総合計画後期基本計画に掲げられた施策の目的や課題、指標などに基づき、施策を構成する事務事業の実施結果や評価結果を踏まえ、施策全体の事後評価を行うものです。

●評価の結果(事務事業)
○重点化・拡大して継続：63件
○現状のまま継続：532件
○見直して継続：46件
○休止・廃止など：28件

お知らせします 市立保育所への民間活力導入におけるガイドライン

市では、保育施設の老朽化や保育需要の変化などの課題に対応するため、一部の市立

市立小学校の新1年生に 就学時健康診断

平成26年4月に、市立小学校に入学する児童の健康診断を左の表のとおり行います。対象は、平成19年4月2日から平成20年4月1日に生まれた方で、該当者には就学時

日程	会場
10月3日(木)	小柳小・日新小
10月4日(金)	三小・七小
10月8日(火)	二小
10月10日(木)	四小・五小
10月11日(金)	一小
10月15日(火)	九小
10月17日(木)	若松小・南白糸台小
10月18日(金)	新町小・白糸台小
10月22日(火)	十小・南町小
10月23日(水)	八小・住吉小
10月24日(木)	六小・武蔵台小
10月28日(月)	矢崎小
10月30日(水)	本宿小
11月5日(火)	四谷小

健康診断通知書を9月13日(金)に発送します。
なお、外国籍で対象年齢の児童が市立小学校に入学を希望する場合は、該当する学校の健康診断実施日の前日までに、市役所8階学務保健課で入学申込みの手続きをしてください。

問合せは、学務保健課学務係(335・4436)へ。

平成26年度 市立私立保育所(園)のすくすく保育(障害児等保育)1次募集

このガイドラインは、市役所3階市政情報公開室、中央図書館、市のホームページでご覧になれます。

問合せは、保育課管理係(335・4172)へ。

お知らせします 風しんの予防接種費用の助成

9月30日(月)まで
風しんの予防接種費用の助成を申請した妊娠している女性のパートナーの方は、9月

平成26年度 重症心身障害者(児)通所施設新規利用者を募集

平成26年4月1日(火)からの重症心身障害者(児)通所施設への新規利用申込みを次のとおり受け付けます。

▽障害者通所施設(18歳以上の方)
○府中療育(武蔵台2の9)
○北療育医療(北区十条台)
○北療育(城南分園)(大田区東雪谷)
○北療育医療(城北分園)(足立区南花畑)
○新橋(つらつ太陽港区新橋)
○文京福祉(文京区音羽)
○ピッコロ(品川区八潮)
○大田区立大田生活実習所(大田区萩中)
○板橋区立三園福祉園(板橋区三園)

○練馬区立心身障害者福祉(練馬区貫井)
○練馬区大泉学園町福祉園(練馬区大泉学園町)
○島田療育(はちおうじ)(八王子市台町)
○八王子市障害者療育(八王子市長沼町)
○調布デイケアまなびや(調布市西町)
○町田福祉園(町田市図師町)
○多摩療護園(日野市程久保)
○秋津療育園(東村山市青葉町)
○東村山あゆみの家(東村山市富士見町)
○国分寺市障害者(国分寺市泉町)
○あすなろ(国立市富士見台)
○東大和療育(東大和市桜が丘)
○なかまの樹(多摩市南野)
○日の出福祉園(日の出町平井)

○高円寺療育(杉の実杉並区高円寺)
▽障害児通所施設(18歳未満の方)
○こども療育パオ(港区芝)
○療育室つばさ(足立区新田)
○チャイルドデイケアほわほ吾妻橋(墨田区吾妻橋)
○チャイルドデイケアほわわ瀬田(世田谷区瀬田)
○あきやまケアルーム(三鷹市上連雀)
○ひまわり(東村山市富士見町)
▽障害者(児)通所施設(年齢制限なし)
○あけぼの学園(世田谷区三宿)
○東部療育(江東区新砂)
○よつぎ療育園(葛飾区東四つ木)
○東京小児療育病院(武蔵村山市学園)
○島田療育(多摩市中沢)

○西多摩療育支援(あきる野市代継)
▽申込み
9月30日(月)までに、決められた用紙(市役所1階障害者福祉課に用意)で障害者福祉課へ
▽問合せ 障害者福祉課 担当(335・4962)

ありがとうございました
寄付(敬称略)
福祉基金へ 矢崎平八郎 一万円
▽政南町町会福祉部 一万八千四百円
▽四谷ブルフ会 二万九千四百円
社会福祉協議会へ 大川 仁 一万円
▽サークル穂波 一万五千円
▽四谷女性会 五万円

お知らせします 「ちよこりん・スポーツ」を一部閉鎖

買物などのために3時間まで利用できる自転車置き場「ちよこりん・スポーツ」のく

お知らせします 風しんの予防接種費用の助成

9月30日(月)まで
風しんの予防接種費用の助成を申請した妊娠している女性のパートナーの方は、9月

秋の交通安全パレード・交通安全のつどい

9月15日(日)に、秋の交通安全パレード・交通安全のつどいを実施します。

問合せは、地域安全対策課安全係(335・4147)、府中警察署交通課(360・0110)、または府中交通安全協会(366・4330)へ。

■秋の交通安全パレード
▽日時 9月15日(日)午後1時
▽雨天中止
▽場所 けやき並木通り
▽出演 警視庁騎馬隊、鼓笛隊ほか
※当日けやき並木通りは、通常の交通規制とあわせて、右の図のとおり通行止めになります。

■交通安全のつどい
▽時間 交通安全パレード終了後～午後3時/雨天時は午後2時から
▽場所 ①フォーリス、②けやき並木通り(雨天中止)
▽内容 ①式典、アトラクション、②シートベルト体験車による横転体験、警察車両展示、警視庁騎馬隊乗馬体験(小学2年生以下の方、先着100人)

▽申込み ①②当日直接会場へ(乗馬体験は午後零時半からフォーリス前で整理券を配布)

◆交通規制図◆

交通規制(車両通行止め) 区域
午後零時半～2時
正午～午後6時
午後零時半～3時

市からの情報かわら版

○各事業の申込み(先着順)で、時間の記載のないものは、午前8時半から受け付けます

募集

リサイクルフェスタ フリーマーケット出展者募集

▽日時 10月19日(土)午前10時~午後3時/雨天の場合は20日(日)
 ▽場所 すずかけ公園
 ▽対象 営利を目的としない市民/未成年者のみの出展不可
 ▽出店数 100店
 ▽出店料 1000円
 ▽出店品 家庭で不用になった生活用品
 ※駐車場はありません。
 ▽申込み 9月25日(水)まで(当日消印有効)に、往復はがき(1グループ・1世帯1枚)に代表者の住所、氏名、電話番号、搬入方法(徒歩・自転車・車)、返信用宛名を記入して、リサちゃんショップけやき(〒183-0056寿町1の1)へ/申込み多数の場合は徒歩・自転車搬入者を優先して抽せん
 ▽問合せ リサちゃんショップけやき(360・3751)

元気一番川柳を募集

10月26日(土)・27日(日)に開催する福祉まつりで展示する健康や介護予防についての川柳を募集します。
 ▽対象 市民、市内在勤・在学の方
 ※作品は1人1点で、未発表のものに限ります。
 ※事前に選考した10点の投票を行い、優秀者には記念品を差しあげます。
 ▽申込み 9月24日(火)まで(当日消

印有効)に、はがき、またはFAX(335・0090)に住所、氏名、年齢、電話番号、川柳を記入して、〒183-8703福祉保健部高齢者支援課へ/高齢者支援課、介護予防推進課、各地域包括支援センターへ持参可
 ▽問合せ 高齢者支援課介護予防担当(335・4117)

市民朝市出店者募集

▽日時 11月3日(祝)午前6時半~8時
 ▽会場 府中公園
 ▽対象
 ○市内で農産物などを生産している方
 ○市内で店舗を構え、営業している方
 ○手作りの品物(食料品を除く)やリサイクル品などを販売したい市民
 ▽出店料 無料
 ▽申込み 9月24日(火)までに、決められた用紙(市役所4階経済観光課に用意)で経済観光課へ
 ▽問合せ 経済観光課消費生活係(335・4124)

講座・催し

普通救命講習

▽日時 10月6日(日)・12日(土)・20日(日)・26日(土)、11月3日(祝)、12月1日(日)・7日・14日(土)午前9時~正午
 ※普通救命講習を受けて3年以内

で、再講習を希望する方は、11月23日(祝)午前9時~11時20分に行う講習を受講してください。
 ▽場所 府中消防署
 ▽対象 中学生以上の方
 ▽費用 市民無料、市外の方1400円(再講習は1200円)
 ▽内容 心肺蘇生法、AEDの使用法、止血法、異物除去ほか
 ※受講者には、後日認定証を発行します。郵送を希望する方は、住所、氏名を記入し80円切手を貼った封筒を持参してください。
 ※車での来場はご遠慮ください。
 ▽申込み 府中消防署警防課(366・0119)へ
 ▽問合せ 防災危機管理課災害対策係(335・4098)

リフレッシュセミナー「楽しく生きるためのウォーキング講座」

▽日時 10月16日(水)午前10時~11時半
 ▽会場 保健センター
 ▽定員 25人(抽せん)

▽費用 無料
 ▽内容 ウォーキングに適した靴選びや歩き方の基本、健康増進室の紹介ほか
 ▽講師 目黒直美氏(健康ウォーキング指導士)
 ※動きやすい服装、室内運動靴、飲み物を持参してください。
 ▽申込み 9月20日(金)まで(当日消印有効)に、往復はがきに住所、氏名(ふりがな)、生年月日、性別、電話番号、返信用宛名を記入して、保健センター分館「リフレッシュセミナー10月16日」係(〒183-0055府中町1の30)へ
 ▽問合せ 保健センター分館成人保健係(368・6511)

元気一番高齢者「ふちゅう元気一番賞」受賞者の活動紹介パネル展示

▽日時 9月17日(火)から20日(金)午前8時半~午後5時15分
 ▽場所 市役所1階市民談話室
 ▽問合せ 高齢者支援課地域支援係(335・4011)

「おかしいな」と思ったらご相談を 高齢者被害特別相談



▽日時 9月11日(水)から13日(金)午前10時~正午、午後1時~4時
 ▽会場 消費生活相談室(スクエア21・女性専用)
 ※電話(360・3316=消費生活相談室)での相談もできます。
 ▽問合せ 経済観光課消費生活係(335・4124)
 ■高齢者を狙う悪質商法の例
 ○利殖商法…「必ずもうかる」「絶対に値上がりする」といって危険な投資話を持ちかけます
 ○催眠商法(SF商法)…食料品の

無料配布・格安チラシ、健康講座などで人を集めて高額な商品売りつけます
 ○訪問買取…不用品の買い取りを依頼したはずが、強引に貴金属を買い取ります
 ○送り付け商法…注文した覚えがない海産物や健康食品、書籍などを勝手に送り付けて代金を請求します
 ■周囲の「見守り」が被害を防ぎます
 ○声を掛けよう
 ○話を聞こう
 ○一人暮らしの親に電話しよう

○掲載内容は、当事者間で責任をお持ちください
 ○はがきなどでの申込みは、住所・氏名・電話番号などを記入してください

ひろば

■府中平和まつりフリーマーケット出展者募集 10月6日(日)午前10時~午後3時 府中公園/雨天中止/対象は営利を目的としない市民/出店数50店(抽せん)/出店料1区画1000円/主催は同まつり実行委員会/申込みは9月30日(月)まで(当日消印有効)に、往復はがきに希望区画数も記入して、坂倉典子宅(〒183-0027本町1の1の27)へ/問合せも同宅(090・2494・1232)へ

■フリーマーケット出展者募集 10月12日(土)・13日(日)午前10時~午後4時 学びのサロン(若松町2の42)/募集数10店(抽せん)/主催はまなサロ会/申込みは9月20日(金)まで(当日消印有効)に、往復はがきに品名、希望搬入日時も記入して、横尾美

智子宅(〒183-0005若松町2の42の4)へ/問合せも同宅(042・207・4118)へ

■シニア健康麻雀教室体験会 9月25日、10月2日・9日(水)午前10時半~午後3時 チーチャ(宮町1の50)/対象は50歳以上の方/各日先着8人/費用1200円/内容は喫煙・飲酒をしないマージャン/主催は健康麻雀教室れもん/申込み・問合せは同会・杉本宛(306・7121)へ、平日午前9時~正午、または午後6時~8時に

■いきづらい子どもへの寄り添い、不登校や発達障がいなどの研修会 9月28日(土)午後2時~4時 府中グリーンプラザ/先着30人/無料/講師は春日佳奈氏(発達心理ライフケア協会代表)/主催はフリースクール多摩川/個別相談(予約制)あり/申込みは電話、またはFAX

で同事務局へ/問合せも同事務局(319・0408=FAX同番)へ

■武蔵の國の酒祭り 9月15日(日)午前11時~午後5時 大國魂神社境内/先着1000人/費用1000円/内容は日本各地から152蔵の酒の試飲イベント/申込み・問合せは東京都酒造組合(042・524・3033)へ

■青空コーラスコンサート 9月29日、10月20日、11月10日(日)午後1時~3時 都立府中の森公園/雨天中止/内容はアマチュアによるコーラス/主催は東京都合唱連盟/当日直接会場へ/問合せは坂本宅(364・3778)へ

■オモト培養講習会 9月21日(土)午後1時~5時 ルミエール府中/費用500円(資料代ほか)/内容は秋から冬にかけての培養方法、持参したオモトの健康診断ほか/当日直接会場へ/問合せは府中おもと同好会・迫宅(364・2733)へ

■観世流①謡曲入門教室、②謡曲・仕舞こども体験 10月20日から平成

26年3月2日の日曜日 ①午前9時半~正午、②午後1時半~3時(各全10回) 府中グリーンプラザほか/対象は①市民、市内在勤・在学の方、②小学~高校生の市民と保護者/先着各15人/費用①2500円、②2000円/内容は①謡曲の基礎知識と謡曲、②能楽の基礎知識と謡曲・仕舞「鶴亀」の実技ほか/講師は清水利郎氏(観世流師範)/主催は府中市謡曲連盟/申込みは往復はがきに①年齢、②学年、保護者氏名も記入して、田中喜勢子宅(〒183-0016八幡町1の4の10)へ/問合せも同宅(361・7888)へ

■東京都吹奏楽コンクール 9月21日(土)・22日(日)午前10時 府中の森芸術劇場/入場料高校生以上1500円、小・中学生700円/内容は小学生から大学生、職場、一般の部の各予選で選出された団体によるコンクール/申込みは当日直接会場へ/問合せは東京都吹奏楽連盟(090・2527・1080)へ

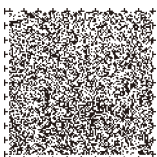

市からの情報かわら版

○各事業の申込み(先着順)で、時間の記載のないものは、午前8時半から受け付けます

講座・催し

健康講座

「かかりやすい眼の病気」

▽日時 10月10日(木)午前10時~11時半
▽会場 保健分館
▽定員 先着40人
▽費用 無料
▽講師 飯島建之氏(府中市医師会会員)

※託児を希望する方は、申込み時にご相談ください。

▽申込み 電話で保健分館成人保健係へ

▽問合せ 保健分館成人保健係(368・6511)

観光ガイドナイトツアー「大國魂神社くり祭~宵の宮を楽しむ」

▽日時 9月27日(金)午後5時~6時/荒天中止

▽集合場所 観光情報

▽定員 30人(抽せん)
▽費用 無料
▽行程 武蔵国府跡~ふるさと府中歴史館~大國魂神社~馬場大門のケヤキ並木

▽申込み 9月19日(木)まで(必着)に、往復はがき(1人1枚)に住所、氏名(ふりがな)、年齢、電話番号、返信用宛名を記入して、〒183-8703生活環境部経済観光課「くり祭ツアー」係へ

▽問合せ 経済観光課観光係(355・4095)

栄養改善事業「今日から実践!減塩生活」

▽日時 10月11日(金)午前11時~午後2時

▽会場 中央文化

▽対象 64歳以下の市民(6月5日に同講座を受講した方を除く)

▽定員 先着15人

▽費用 無料

▽内容 減塩を成功させるコツについての講話、調理実習、みそ汁の塩分測定

人権擁護委員から

ここ何年か、毎年夏はうだるような暑さが続いています。

人は誰も、落ち着いた優しい気持ちや他人への気遣いという意識を持っていると思いますが、夏は暑さで気持ちに余裕がなくなり、それらを忘れがちになることの多い季節です。しかし、そんな夏だからこそ、人権のことを考えることで、人のありようが見えてくるという気がします。

突き詰めて考えると人権とは難しくよく分からないものと感じます。ただ、「これって、人としては我慢できないな」と思うような問題であれば、「人権身の上相談」で解決へのお手伝いができるかもしれません。

そのようなときは、市役所1階市民相談室へご連絡ください。第1・3木曜日に、人権擁護委員がお待ちしております。

問合せは、市民相談室(366・1711)へ。

○掲載内容は、当事者間で責任をお持ちください

○はがきなどでの申込みは、住所・氏名・電話番号などを記入してください

ひろば

■初心者同士アイパッドで遊びませんか 9月20日(金)①午後1時半~3時・②3時半~5時 ルミエール府中/各回先着35人/無料/内容はアイパッドでドラマや歌手の映像を見ながら交流する/アイパッドは主催者が用意/主催はふれあいパソコンサロン/当日直接会場へ/問合せは電話で根本宛(070・6971・5601)へ

■講演会①「大“便”通が語る腸内環境のヒミツ!」②「気持ちのよい排泄のために自分のできること」 9月23日(祝)①午前10時20分~11時半、②午後2時20分~3時半 東京

学芸大学(小金井市貫井北町)/先着各100人/無料/講師は①辨野義己氏(理化学研究所職員)、②西村かおる氏(日本コンチネンズ協会会長)/当日直接会場へ/問合せはナンフェス(080・8742・6215)へ

■子育て講座「応急救命講習会」 9月28日(土)午前11時~正午 やまびこ保育園(多磨町2の56)/対象は子育て中の親子/無料/内容は救命方法、心臓マッサージ、AEDの使用方法/講師は消防士/主催は同園/申込み・問合せは同園(362・2402)へ

■「B・T24クラブ」会員募集 活動は第1・3月曜日、または水曜日の午後1時~3時半 生涯学習/対象は市民/費用入会金1000円、月額

▽講師 栄養士
※エプロン、三角巾、マスク、布巾、台布巾、手拭き用タオル、筆記用具を持参してください。

▽申込み 9月12日(木)から電話で保健分館成人保健係へ

▽問合せ 保健分館成人保健係(368・6511)

府中水辺の楽校 多摩川河口観察会

▽日時 10月20日(日)午前8時~午後4時半

▽場所 大師河原水防(川崎市川崎区)

▽対象 小学生

▽定員 30人(抽せん)

▽費用 1人500円(保険料ほか)

▽内容 多摩川河口干潟での河川環境学習、自然観察
※昼食を持参してください。

▽協力 国立青少年教育振興機構「子どもゆめ基金助成活動」

▽申込み 9月20日(金)まで(必着)に、はがきに住所、氏名(ふりがな)、学校名・学年、性別、電話番号、保護者氏名を記入して、府中水辺の楽校運営協議会事務局「多摩川河口観察会」係(〒183-0056寿町1の5生活環境部環境政策課内)へ/持参可

▽問合せ 府中水辺の楽校運営協議会事務局(335・4315=環境政策課内)

姉妹都市佐久穂町友好訪問 秋のバスハイク

▽日程 10月21日(月)・22日(火)/1泊2日

▽集合時間・場所 午前8時15分に観光情報

▽対象 平成10年4月1日以前生まれの市民

▽定員 40人(抽せん)

▽費用 13000円(宿泊費・食事代・保険料ほか)

▽内容 白駒池ハイキング、佐久穂町の見学ほか

1000円/内容はバウンドテニスの練習/問合せは丸本宛(090・1650・3619)へ

官公庁から

■裁判所庁舎見学会 10月4日(金)午後2時~3時50分 東京地方・家庭裁判所立川支部(立川市緑町)/先着80人/申込みは9月18日(水)午前8時半から電話で同支部へ/問合せも同支部(042・845・0297)へ

■JICAボランティア説明会 ①②10月1日(火)午後7時~9時、2日(水)③午後3時半~5時半・④7時~9時 ①②八王子市学園都市(八王子市旭町)、③④新宿エルタワー(新宿区西新宿)/無料/内容は①④青年海外協力隊・日系社会青年ボランティア・②③シニア海外ボランティア・日系社会シニアボラン

▽宿泊 市民保養所「やちほ」
▽主催 府中友好都市交流協会
▽申込み 9月24日(火)まで(必着)に、往復はがき(1枚2人まで)に参加希望者全員の住所、氏名(ふりがな)、年齢、電話番号、返信用宛名を記入して、府中友好都市交流協会事務局「秋のバスハイク」係(〒183-8703市民協働推進本部市民活動支援課内)へ
▽問合せ 府中友好都市交流協会事務局(335・4131=市民活動支援課内)

お知らせ

公共施設予約システム休止のお知らせ

9月22日(日)午後10時から24日(火)午前9時は、定期保守点検のため、公共施設予約システムを休止します。この間、インターネット、携帯電話、施設予約入金機、各施設窓口での施設の予約や照会などはできません。

問合せは、情報システム課(335・4057)へ。

自動交付機休止のお知らせ

9月23日(祝)は、定期保守点検のため、市役所と市政情報センターに設置している自動交付機(住民票の写し・印鑑登録証明書・税証明書の発行)を休止します。

問合せは、総合窓口課窓口第1係(335・4333)へ。

審議会・協議会など

■庁舎建設基本計画市民検討協議会

9月21日(土)午前10時 市役所北庁舎3階会議室/傍聴希望の方(先着10人)は前日までに、政策課へ/問合せは同課庁舎建設担当(335・4006)へ

ティアの説明と体験談/主催はJICA青年海外協力隊事務局/当日直接会場へ/問合せも事務局募集課(03・5226・9813)へ

■東京農工大学公開講座「健康スポーツ講座テニス・応用編」 10月19日から11月9日の毎週土曜日 午前10時~正午(全4回) 同大学小金井キャンパス(小金井市中町)/対象は市民/先着32人/費用5600円/内容はダブルスゲーム/申込みは電話で、またはFAX(388・7012)に年齢も記入して、同大学小金井地区総務室へ/問合せも同室(388・7003)へ

■水道についての問合せは都水道局多摩お客さまナビダイヤルをご利用ください 引越・契約内容の変更(0570・091・100)、料金・漏水修繕ほか(0570・091・101)へ/問合せは同(042・548・5110)へ、日曜日、祝日を除く午前8時半~午後8時に



市の施設☆講座・催し情報

○各事業の申込み(先着順)で、時間の記載のないものは、午前9時から受け付けます

生涯学習センター

〒183-0001 浅間町1の7
☎336・5700

■バロック美術の巨匠たち~芸術と生涯

10月5日から12月7日の毎週土曜日(11月2日を除く) 午後2時~4時(全9回) 講堂/対象は平成10年4月1日以前生まれの市民、市内在勤・在学の方/定員290人/費用2700円/内容は多彩なスライドを使ったバロック時代の芸術家や時代背景・歴史の学習ほか/講師は斎藤陽一氏(美術ジャーナリスト)/申込みは電話で当館へ

■イスラム研究会企画講座「東南アジアの今」

10月8日から11月12日の毎週火曜日(11月5日を除く) 午後2時~4時(全5回) 講堂/対象は平成10年4月1日以前生まれの市民、市内在勤・在学の方/定員290人/費用1500円/内容は東南アジアの多様な文化や政治・経済・社会の動向を学ぶ/講師は床呂郁哉氏(東京外国語大学准教授)ほか/申込みは電話で当館へ

郷土の森博物館

〒183-0026 南町6の32
☎368・7921
入場料 200円(中学生以下100円)

■国際科学映像祭ドームフェスタin郷土の森博物館プラネタリウム

9月14日(土)午前9時10分~正午・15日(日)午前9時10分~10時40分 プラネタリウム/各日先着240人/無料/内容はえりすぐりの様々な最新ドーム映像の上映

■星空観望会

9月14日(土)午後7時~8時半 博物館正門前集合/費用大人200円、中学生以下100円/内容は中秋の名月の月、季節の星々を観察/協力は府中天文同好会/雨天・曇天中止(当日午後3時に決定)

■森のお話会

9月14日(土)午後2時45分 旧越智家住宅/対象は5歳以上の方/内容は「魔法にかけられたお城」「わらしべ長者」ほか/語りは十べえお話の会

■武蔵府中の歴史講座~道・旅編「旅に病んで~江戸時代の行倒人事情」

9月28日(土)午後1時半~3時半 本館会議室/対象は高校生以上の方/先着20人/費用300円/申込みは電話で当館へ

■企画展「カモの常識」

9月21日(土)から平成26年3月9日(日)午前9時~午後5時(入場は午後4時まで) 本館企画展示室/内容は毎冬多摩川に飛来するカモのはく製標本やパネルの展示を見ながら、カモに関する知識や情報を解説する

府中市美術館

〒183-0001 浅間町1の3
☎336・3371

■ワークショップ「はじめてのクレイアニメ」

①9月29日、②10月27日(日)午前10時半~午後零時半・2時~4時 創作室/対象は4歳以上の方(未就学児は保護者同伴)/定員各回10人(抽せん)/費用300円(材料費)/内容は粘土で作ったキャラクターを動かして簡単なアニメーションを制作する/講師は金森遊美氏(画家)/申込みは①9月19日、②10月17日



▲アニメーションを作ろう

(木)まで(当日消印有効)に、往復はがき(1人1枚)に住所、氏名(ふりがな)、年齢、電話番号、希望日時、返信用宛名を記入して、当館「クレイアニメ」係へ

府中の森芸術劇場

〒183-0001 浅間町1の2
☎335・6211

【チケットの申込み】
・チケットふちゅう(午前10時~午後6時) ☎333・9999
・チケットぴあ(24時間受付/予約開始日は午前10時から) ☎0570・02・9999

■松山千春コンサート・ツアー

10月10日(木)午後6時半 どりーむホール/入場料7875円(全席指定、2歳以下の膝上での鑑賞は無料)/チケット予約開始は9月22日(日)/発売は翌日から/1人4枚まで

■府中の森笑劇場「小三治と華の芸」

12月7日(土)午後2時・6時 ふるさとホール/入場料3800円(全席指定)/出演は柳家小三治、古今亭志ん輔ほか/チケット予約開始は9月20日(金)/発売は翌日から/未就学児の入場不可

ルミエール府中

〒183-0055 府中町2の24
・中央図書館 ☎362・8647
・市民会館 ☎361・4111

■親子でいも掘り&クッキング

10月19日(土)・20日(日)午前9時半~午後2時 料理講習室ほか/対象は市民、市内在学の小学生と保護者/定員各日10組(抽せん)/費用1組3500円(材料費ほか)/内容はいも掘り体験、さつまいもとりんごのココナッツケーキ、大学いも、グレープフルーツサラダ/講師は吉永順子氏(料理研究家)/申込みは9月21日(土)まで(必着)に、往復はがき(1組1枚)に参加希望日、住所、親子の氏名(ふりがな)、子どもの学校名・学年、電話番号、返信用宛名を記入して、市民会館「親子クッキング」係へ/問合せも同館へ

■不用雑誌の配布

9月19日、10月24日(木)、11月20日、12月18日(水)午前9時 リサイクル図書コーナー/1人5冊まで/在庫がなくなり次第終了/手提げ袋持参/問合せは中央図書館へ

子ども家庭支援センター「たっち」

〒183-0023 宮町1の50
☎354・8700

■子育て支援ボランティア養成講座

10月12日(土)午前10時10分~午後3時15分、11月2日(土)午前10時10分~午後零時半(全2回)/対象は18歳以上で市民、市内在勤・在学の方、福祉・保育関係の学生(高校生は応相談)/先着30人/無料/内容は子どもの心と体の発達などの講義、市内のボランティア活動についてほか/希望者は10月13日から11月1日に、子ども家庭支援センター「たっち」などでのボランティア体験可/申込みは電話で、またはFAX(352・2524)に住所、氏名、年齢、電話番号、学生は学校・学科名を記入して、当館へ

子育て情報閲覧用パソコンを設置

市民の皆さんに広く子育て情報を提供するために、子育て情報閲覧用パソコンを設置しています。子育て

に関する様々な情報が閲覧できます。どなたでも使用できますので、ぜひ、ご利用ください。

介護予防推進センター

〒183-0033 分梅町1の31
☎330・2010

■介護予防講座「楽しく身につく栄養調理講座」

9月17日(火)・25日(水)午後1時半~3時半/各日先着10人/費用300円/内容は栄養の話とフライパンで簡単に作れる調理実習

■いきいきハウス1泊体験「はじめよう!パソコン~ハガキ編」

10月3日(木)・4日(金)/先着6人/費用3300円(食費含む)/内容はWordを使ったハガキ作成ほか

◆ 上記2記事の共通項目 ◆

対象は介護保険の認定を受けていない65歳以上の市民/申込みは9月12日(木)から電話で当館へ

ふれあい会館

〒183-0056 寿町3の2
・府中ボランティア ☎364・0088
・権利擁護 ☎360・3900

■はじめの一步~「夢バンク」ボランティア教室

9月25日(水)午後2時~4時半 6階会議室/対象はこれから市内でボランティア活動を始めようと思っている方/先着20人/内容はボランティア活動時の心構え、趣味や特技の生かし方、車いすの扱い方/申込み・問合せは府中ボランティア係へ

■ボランティア入門講座「防災まち歩き」

10月2日(水)午後1時~4時半 会議室ほか/対象はボランティア・防災活動に関心のある方/先着20人/費用300円(保険料ほか)/内容は防災目線での市内まち歩き/申込み・問合せは府中ボランティア係へ

■中学・高校生のための1日ボランティア体験

①10月26日(土)・27日(日)午前8時半~午後4時、②11月3日(祝)午前8時半~午後4時半 ①府中公園周辺、②心身障害者福祉センター「きずな」/対象は市民、市内在学の中学・高校生/定員①各日30人、②5人(抽せん)/費用300円(保険料)/内容は①福祉まつり・②福祉まつりでのボランティア体験/申込みは9月20日(金)までに、決められた用紙(府中ボランティア係に用意)で同館へ/問合せも同館へ

■成年後見制度入門講座

10月3日(木)午後6時半~8時半 5階会議室/対象は市民/先着30人/無料/講師は権利擁護センターふちゅう所長/申込みは電話、またはFAX(362・9093)で同館へ/問合せも同館へ

市民保養所「やちほ」

〒384-0704 長野県南佐久郡佐久穂町大字八郡2049の150
☎0120・210446

■指定管理者主催「高原のさわやかゴルフ」

9月29日(日)/集合は午前8時50分に佐久リゾートゴルフ倶楽部(長野県南佐久郡佐久穂町)/定員13組40人/費用18000円(ゴルフプレー代、宿泊費、食費3食分、保険料ほか、市外の方は2000円が別に必要)/宿泊は28日(土)、または29日(日)のどちらかを選択/申込みは9月18日(水)までに、電話で当保養所へ

ボートレース平和島

団体レース観戦「ピニスター・ツアー」

▽日程 ボートレース平和島のレース開催日

※観戦できるレースはSG・GIレースを除く一般戦レースとなります。

▽対象 20歳以上の市民で構成された8人以上の団体

▽定員 各日先着30人

▽費用 無料

▽内容 招待席でのレース観戦、駐車場の無料利用ほか

※月2回まで利用できます。

※利用案内は、各文化センター、観光情報センター、市政情報センターで配布しています。

▽申込み 観戦を希望するレース開催日の60日前から14日前(必着)に、

はがき、またはFAX(03・3768・9116)に利用希望日(第2希望まで)、代表者の住

所・氏名(ふりがな)・電話番号、団体名、参加人数を記入して、ボートレース平和島庶務係(〒143-0006大田区平和島1の1の1)へ ※20人以上の団体は、利用希望日の60日前から40日前に電話でボートレース平和島サービスセンターへ申し込むことで、府中市内からの無料バス送迎(高速道路利用料は実費負担)を利用できます。▽問合せ ボートレース平和島サービス ☎(03・3768・9200)



▲迫力あるレースをご覧ください



9月23日(祝) スポーツ祭東京2013

炬火は、オリンピックでいう聖火にあたるものだよ!



炬火採火式・炬火リレー

総勢325人の市民ランナーによる市内リレー

いよいよ開幕するスポーツ祭東京2013(第68回国民体育大会・第13回全国障害者スポーツ大会)に向けて、9月23日(祝)に、炬火採火式・炬火リレーを実施します。一つの火で市内をつなぐ炬火リレーを、ぜひ、皆さんで応援しましょう。なお、炬火リレーは、各コースとも車道を走行します。皆さんのご理解とご協力をお願いします。問合せは、スポーツ祭東京2013府中市実行委員会事務局(335・4346=国体推進室内)へ。

オープニング演奏会

▽時間 午後零時15分
▽場所 大國魂神社境内
▽内容 府中市青少年吹奏楽団や國府太鼓の演奏、FUCHUゆりーとダンサーズの演技

炬火採火式

▽時間 午後1時15分
▽場所 大國魂神社境内
▽内容 「まいぎり」による火おこし、炬火の点火ほか

炬火リレー

▽地点・時間 右の表のとおり
▽内容 炬火を持ったランナーが市内を北・南コースに分かれて走るリレー

◆北コース◆

地点	時間
始 大國魂神社	午後2時
2 体育協会事務所前	午後2時5分
3 本宿体育館	午後2時15分
4 武蔵台文化センター	午後2時26分
5 府中高校	午後2時37分
6 新町文化センター東	午後2時48分
7 生涯学習センター	午後3時2分
8 紅葉丘文化センター	午後3時14分
9 朝日サッカー場	午後3時26分
10 下染屋公会堂	午後3時40分
11 常久公園	午後3時51分
12 万蔵庵公園	午後4時
13 府中公園南	午後4時11分
終 大國魂神社	午後4時18分

◆南コース◆

地点	時間
始 大國魂神社	午後2時
2 むさし府中商工会議所	午後2時9分
3 白糸台文化センター	午後2時17分
4 押立体育館	午後2時29分
5 是政文化センター	午後2時41分
6 是政交番南二ヶ村緑道	午後2時50分
7 総合体育館河川敷駐車場	午後3時3分
8 わかば幼稚園	午後3時16分
9 小野神社宮前公園	午後3時28分
10 四谷文化センター	午後3時42分
11 マインズ農協本店駐車場	午後3時56分
12 片町文化センター	午後4時9分
終 大國魂神社	午後4時18分



9月20日(金)から27日(金)

スポーツ祭東京2013

クリーンアップ運動推進週間

おもてなしの心で 街中をきれいに!

全国各地から本市を訪れる選手をはじめとした来場者に気持ちよく過ごしてもらえるよう、市では、9月20日(金)から27日(金)をスポーツ祭東京2013のクリーンアップ運動推進週間とし、市内の美化活動を推進します。

期間中に、自主的に清掃活動を行う団体には、ゆりーとオリジナル軍手を差しあげます。また、けやき並木通りや多磨駅周辺などで清掃活動を実施しますので、ぜひ、皆さんでご参加ください。

問合せは、スポーツ祭東京2013府中市実行委員会事務局(335・4346=国体推進室内)へ。

■ゆりーとオリジナル軍手の配布

▽対象 期間中に自主的に清掃活動を行う団体
▽定員 先着600人
▽申込み 電話でスポーツ祭東京2013府中市実行委員会事務局へ/受取は、9月19日(木)までに府中駅北第2庁舎4階国体推進室へ

■清掃活動

▽日時 ①9月20日(金)午前7時45分~9時・②21日(土)午前8時~9時半/雨天中止
▽集合場所 ①府中駅北口広場、②多磨駅ロータリー
▽内容 ①けやき並木通りから市民球場まで、②多磨駅ロータリーから

朝日サッカー場までのごみ拾い、草刈りほか
※軍手などの清掃用具は、会場に用意してあります。
※参加者には、ゆりーとのマフラータオル(なくなり次第終了)を差しあげます。
▽申込み 当日直接会場へ

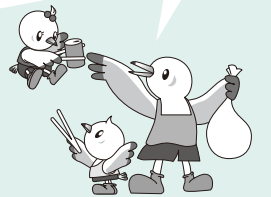

▲マフラータオルを差しあげます

