

令和4年度
府中市立図書館事業概要



①ほっとするね 緑の府中
府中市立図書館

目 次

< 令和4年度事業報告 >

1	府中市の概要	1
2	組織・事務分掌	2
3	図書館の所在地・開設時期・面積	3
4	所蔵資料数	4
5	図書館利用状況	5
6	他市との相互利用状況	6
7	レファレンス(相談)窓口受付件数	7
8	中央図書館学習室利用状況	7
9	リクエストサービス	7
10	児童サービス	11
11	ハンディキャップサービス	16
12	除籍資料等の有効活用	17
13	利用者用インターネット端末利用状況	19
14	主な年間事業	20
15	市民・登録者一人あたりの利用状況	23

< 参考資料 >

1	所蔵資料数の推移(平成25年度から)	25
2	貸出冊(点数)数の推移(平成25年度から)	26
3	貸出登録者数の推移(平成25年度から)	27
4	団体貸出の推移(平成25年度から)	27
5	学級貸出の推移(平成25年度から)	27
6	視聴覚ライブラリー資料・機材貸出の 推移(平成20年度から)	28
7	除籍資料有効活用の推移(平成25年度から)	28
8	府中市立図書館の沿革	29

1 府中市の概要

- (1) 位置 府中市は、東京都のほぼ中央に位置し、新宿から西方約 22 kmに位置している。
東は調布市、西は国立市と日野市、南は多摩市と稲城市、北は小金井市と国分寺市に接している。
- | | | | | |
|-----|----|---------|----|---------|
| 広がり | 東西 | 8.75 km | 南北 | 6.70 km |
| 海拔 | 最高 | 約80 m | 最低 | 約 30 m |
- (2) 面積 29.43 km²
- (3) 市制施行 府中町、多磨村、西府村の1町2村が合併し、昭和29年4月1日に現在の府中市が誕生した。
- (4) 世帯と人口
- | | | |
|-----|---------|-----------|
| 世帯数 | 128,763 | 世帯 |
| 人口 | 男 | 129,900 人 |
| | 女 | 129,672 人 |
| | 合計 | 259,572 人 |
- 令和5年4月1日現在住民基本台帳による(外国人を含む)
- (5) 市の木 「けやき」
- (6) 市の花 「うめ」
- (7) 市の鳥 「ひばり」

2 組織・事務分掌

(1) 組織 * 令和5年4月1日現在

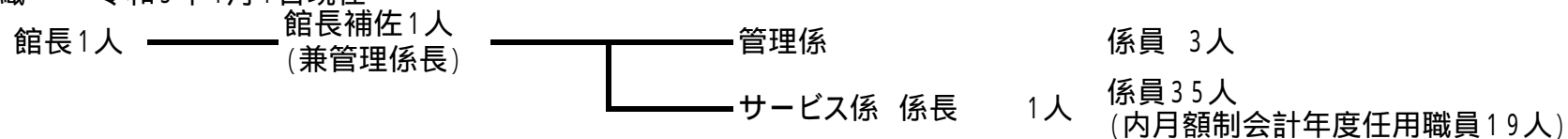

- | | | |
|-------|--|--|
| 管理係 | <ul style="list-style-type: none">・施設管理・統計資料作成・文書管理・OA機器等管理 | <ul style="list-style-type: none">・予算・決算事務・契約及び予算執行・時間額制会計年度任用職員の雇用に関すること・契約事業者との連絡調整 |
| サービス係 | <ul style="list-style-type: none">・児童サービス・ハンディキャップサービス・視聴覚サービス・地域行政資料サービス | <ul style="list-style-type: none">・図書及び視聴覚資料の選定、発注・蔵書管理・レファレンスサービス・読書相談・リクエストサービス |

3 図書館の所在地・開設時期・面積

館名	所在地	電話	開設時期	面積
中央図書館	府中市 府中町 2 - 24	042-362-8647	平成19年12月	6,077 m ²
白糸台図書館	府中市 白糸台 1 - 60	042-360-3443	昭和46年 6月	207 m ²
西府図書館	府中市 西府町 1 - 60	042-360-8998	昭和47年 6月	246 m ²
武蔵台図書館	府中市 武蔵台 2 - 2	042-576-6390	昭和48年 5月	237 m ²
新町図書館	府中市 新 町 1 - 66	042-360-6336	昭和49年 3月	223 m ²
住吉図書館	府中市 住吉町 1 - 61	042-360-5775	昭和49年 4月	255 m ²
是政図書館	府中市 是 政 2 - 20	042-360-2882	昭和49年10月	246 m ²
紅葉丘図書館	府中市 紅葉丘 2 - 1	042-360-7227	昭和50年 7月	208 m ²
押立図書館	府中市 押立町 5 - 4	042-483-4122	昭和53年 5月	156 m ²
四谷図書館	府中市 四 谷 2 - 75	042-360-3663	昭和53年 5月	180 m ²
片町図書館	府中市 片 町 2 - 17	042-368-7117	昭和62年10月	228 m ²
宮町図書館	府中市 宮 町 3 - 1	042-364-3613	平成20年 2月	242 m ²
生涯学習センター図書館	府中市 浅間町 1 - 7	042-336-5702	平成 5年 5月	642 m ²

平成28年度より生涯学習センター図書館の面積は、事務室及び閉架部分を含む当館占有面積に是正しました。

4 所蔵資料数(令和5年3月31日現在)

(1) 図書資料(録音図書を含む)

(単位:冊)

館名	購入数			寄贈受入数			除籍数			蔵書数		
	一般	児童	計	一般	児童	計	一般	児童	計	一般	児童	計
中央	10,691	2,319	13,010	1,142	41	1,183	4,966	1,729	6,695	888,422	152,959	1,041,381
(うち録音図書)	-	-	(12)	-	-	(2)	-	-	(41)	-	-	(947)
地区館計	15,259	6,984	22,243	894	232	1,126	11,294	6,753	18,047	318,872	205,156	524,028
白系台	1,450	692	2,142	103	22	125	923	1,955	2,878	31,106	20,387	51,493
西府	1,304	527	1,831	83	17	100	1,076	535	1,611	29,596	20,565	50,161
武蔵台	1,286	723	2,009	55	17	72	1,286	577	1,863	32,084	17,737	49,821
新町	1,383	392	1,775	48	18	66	1,216	582	1,798	28,347	16,054	44,401
住吉	1,227	620	1,847	76	24	100	701	381	1,082	28,572	17,617	46,189
是政	1,114	673	1,787	53	18	71	796	434	1,230	25,538	18,815	44,353
紅葉丘	1,325	514	1,839	64	26	90	980	375	1,355	27,967	18,408	46,375
押立	1,092	420	1,512	98	22	120	561	130	691	16,329	13,122	29,451
四谷	1,036	466	1,502	78	15	93	480	183	663	14,417	10,993	25,410
片町	1,290	607	1,897	104	7	111	1,240	771	2,011	20,461	15,820	36,281
宮町	1,284	548	1,832	61	19	80	832	571	1,403	21,272	17,357	38,629
生涯学習センター	1,468	802	2,270	71	27	98	1,203	259	1,462	43,183	18,281	61,464
合計	25,950	9,303	35,253	2,036	273	2,309	16,260	8,482	24,742	1,207,294	358,115	1,565,409

(2) マイクロフィルム(所蔵は中央図書館)

(単位:点)

区分	購入数	寄贈数	廃棄数	所蔵数
マイクロフィルム	0	0	0	4,000

(3) 視聴覚資料(所蔵は中央図書館)

(単位:点)

区分	購入数	寄贈数	廃棄数	所蔵数
カセットテープ	0	0	5,287	1,698
コンパクトディスク	325	3	20	44,209
D V D	146	48	28	8,860
ビデオテープ	0	0	15	8,948
レーザーディスク	0	0	0	3,218
計	471	51	5,350	66,933

(4) 雑誌・新聞タイトル数

(単位:タイトル)

館名	雑誌数	新聞数
中央図書館	584	34
白系台図書館	76	7
西府図書館	73	8
武蔵台図書館	75	7
新町図書館	69	7
住吉図書館	67	7
是政図書館	74	7
紅葉丘図書館	76	7
押立図書館	46	6
四谷図書館	37	6
片町図書館	69	7
宮町図書館	60	8
生涯学習センター図書館	105	9
計	1,411	120

5 図書館利用状況

館名	図書貸出冊数(冊)				視聴覚資料貸出点数(館内利用を含む)(点)						貸出 総合計 (点)	新規登録者数(人)			貸出 利用者 数 (人)	開館 日数 (日)
	一般書	児童書	図書合計	(内数) 録音図書	カセット	CD	DVD	ビデオ	館内 LD	視聴覚 合計		一般	児童	合計		
中央図書館	361,374	138,258	499,632	(143)	112	41,995	28,963	878	561	72,509	572,141	2,938	1,814	4,752	201,418	300
地区館計	596,170	383,044	979,214	0	66	7,940	4,875	83	0	12,964	992,178	1,992	727	2,719	308,171	3,526
白系台	82,706	40,411	123,117	0	6	1,153	660	30	0	1,849	124,966	198	89	287	40,332	295
西府	31,852	28,089	59,941	0	13	356	231	0	0	600	60,541	153	60	213	18,058	295
武蔵台	54,071	30,728	84,799	0	4	1,309	548	5	0	1,866	86,665	162	52	214	25,181	295
新町	37,622	23,301	60,923	0	1	392	332	4	0	729	61,652	116	50	166	19,648	295
住吉	60,027	36,615	96,642	0	0	782	577	30	0	1,389	98,031	196	70	266	30,733	295
是政	43,175	24,257	67,432	0	30	517	394	3	0	944	68,376	129	46	175	21,033	295
紅葉丘	50,092	34,119	84,211	0	1	482	206	5	0	694	84,905	141	57	198	24,789	295
押立	29,719	23,872	53,591	0	6	397	191	3	0	597	54,188	114	49	163	16,222	295
四谷	25,833	21,534	47,367	0	1	523	238	0	0	762	48,129	84	51	135	14,848	295
片町	49,693	36,409	86,102	0	3	809	405	2	0	1,219	87,321	171	58	229	27,211	295
宮町	61,708	35,099	96,807	0	1	652	563	1	0	1,217	98,024	235	55	290	34,020	279
生涯学習センター	69,672	48,610	118,282	0	0	568	530	0	0	1,098	119,380	293	90	383	36,096	297
市政情報センター	13,876	2,322	16,198	0	0	0	0	0	0	0	16,198	0	0	0	7,372	-
4年度累計	971,420	523,624	1,495,044	143	178	49,935	33,838	961	561	85,473	1,580,517	4,930	2,541	7,471	516,961	3,826
3年度累計	1,146,303	610,847	1,757,150	127	264	83,056	58,719	1,679	641	144,359	1,901,509	5,744	1,699	7,443	637,452	4,120
増減	-174,883	-87,223	-262,106	16	-86	-33,121	-24,881	-718	-80	-58,886	-320,992	-814	842	28	-120,491	-294

録音図書貸出数143点は、当館所蔵資料のみ。他に、他館所蔵資料を含む宅配貸出95点、郵送貸出997点。(詳細は16ページ)

中央図書館では、長期休館時の対応として図書取次・利用登録を行う臨時窓口を令和4年10月5日から令和5年1月31日まで中央文化センター内に開設した。

中央図書館の利用状況

来館者数	323,004 人
インターネット席利用者数	2,208 人
データベース利用者数	合計 439 人
国立国会図書館デジタル	178 人
視聴席利用状況	合計 4,061 回
カセット	3 回
CD	551 回
DVD	2,537 回
ビデオ	454 回
レーザー	516 回

児童・青少年サービス

定例おはなし会	開催数/170回 参加者数/1,092人 平均人数/6.4人
ちいさい子のためのおはなし会	開催数/150回 参加者数/1,063人 平均人数/7.0人
学級貸出	貸出総数/10,628冊 1クラス平均・小学校 23.3冊/中学校 2.7冊

団体向けサービス

団体貸出	団体数/48団体 貸出冊数/5,253冊
------	----------------------

電子図書館サービス(令和5年3月1日開始)

タイトル数	10,634 点
閲覧貸出数	5,013 点

臨時休館

押立・四谷	令和4年6月6日・7日(蔵書点検)	紅葉丘・西府	令和4年10月18日・19日(蔵書点検)
宮町	令和4年6月14日・15日(蔵書点検)	武蔵台・住吉	令和4年11月8日・9日(蔵書点検)
学習	令和4年6月17日(蔵書点検)	是政・新町	令和4年12月6日・7日(蔵書点検)
中央	令和4年6月22日(蔵書点検)	中央	令和4年10月1日～令和5年2月28日(施設改修)
白系台・片町	令和4年9月6日・7日(蔵書点検)	全館	令和5年2月1日～28日(図書館システム入替)

6 他市との相互利用状況

(1)京王線沿線7市図書館連携利用状況

八王子市、府中市、調布市、町田市、日野市、多摩市、稲城市の7市間の相互利用(平成20年4月1日開始)

	八王子市民		府中市民		調布市民		町田市民		日野市民		多摩市民		稲城市民		合計	
	新規登録者	貸出冊数	新規登録者	貸出冊数	新規登録者	貸出冊数	新規登録者	貸出冊数	新規登録者	貸出冊数	新規登録者	貸出冊数	新規登録者	貸出冊数	新規登録者	貸出冊数
八王子市	/	/	24	1,830	18	1,008	211	25,292	111	10,062	58	6,528	6	176	428	44,896
府中市	60	2,981	/	/	153	5,185	17	359	64	2,971	52	2,916	36	2,221	382	16,633
調布市	76	3,621	336	13,309	/	/	23	439	38	1,710	51	2,213	107	6,090	631	27,382
町田市	72	8,304	9	156	11	192	/	/	3	87	16	1,396	20	452	131	10,587
日野市	406	48,172	32	1,358	5	69	11	816	/	/	33	4,875	3	294	490	55,584
多摩市	444	70,159	136	8,649	17	1,337	108	13,424	196	27,921	/	/	92	12,431	993	133,921
稲城市	49	6,688	351	54,984	69	8,574	69	15,078	28	3,318	118	24,349	/	/	684	112,991
合計	1,107	139,925	888	80,286	273	16,365	439	55,408	440	46,069	328	42,277	264	21,664	3,739	401,994

注 稲城市との相互利用は平成14年6月より開始

(2)国分寺市との相互利用(平成15年2月開始)

	国分寺市民		府中市民	
	新規登録者	貸出冊数	新規登録者	貸出冊数
国分寺市	-	-	130	9,057
府中市	198	15,763	-	-

(3)国立市との相互利用(平成21年10月開始)

	国立市民		府中市民	
	新規登録者	貸出冊数	新規登録者	貸出冊数
国立市	-	-	87	4,297
府中市	143	7,966	-	-

(4)小金井市との相互利用(平成21年10月開始)

	小金井市民		府中市民	
	新規登録者	貸出冊数	新規登録者	貸出冊数
小金井市	-	-	58	5,622
府中市	191	14,895	-	-

(5)相互利用等登録者数(令和5年3月31日現在)

	相互利用	在勤・在学	合計
八王子市民	1,082	279	1,361
調布市民	1,729	265	1,994
町田市民	193	41	234
日野市民	1,149	210	1,359
多摩市民	1,055	212	1,267
稲城市民	698	112	810
国分寺市民	3,458	267	3,725
国立市民	1,983	182	2,165
小金井市民	3,314	273	3,587
他市区町村民	-	2,874	2,874
合計	14,661	4,715	19,376

7 レファレンス(相談)窓口受付件数(中央図書館/午前9時から午後7時まで受付)

相談受付件数	1日平均件数	開館日数
3,216	10.7	300

8 中央図書館学習室利用状況

	利用人数(人)	1日平均人数(人)	開館日数(日)
一般席	32,806	171	192
パソコン席	12,687	66.1	192
計	45,493	236.9	192

9 リクエストサービス

(1) 受付したリクエスト統計

ア 図書・雑誌

(単位:件)

受付窓口		中央	白糸台	西府	武蔵台	新町	住吉	是政	紅葉丘	押立	四谷	片町	宮町	学習	WEB	携帯	全体合計
リクエスト 受付件数	一般図書	11,952	5,025	945	2,780	1,968	2,610	3,066	3,461	2,619	2,236	2,854	2,833	3,370	354,435	768	400,922
	雑誌	881	405	28	207	92	148	257	153	188	90	181	258	188	24,740	0	27,816
	児童書	5,399	1,327	383	565	406	731	505	570	366	475	422	431	536	85,078	10	97,204
	外国語図書	122	6	1	10	54	17	2	6	0	0	3	2	13	1,618	0	1,854
	計	18,354	6,763	1,357	3,562	2,520	3,506	3,830	4,190	3,173	2,801	3,460	3,524	4,107	465,871	778	527,796
館内 OPAC 予約件数	一般図書	3,187	678	93	163	224	321	184	234	123	280	159	407	823	-	-	6,876
	雑誌	213	32	3	4	1	30	35	4	6	3	4	28	36	-	-	399
	児童書	565	81	60	21	101	140	39	60	41	52	59	41	156	-	-	1,416
	外国語図書	0	5	0	0	1	12	0	5	0	0	0	2	5	-	-	30
	計	3,965	796	156	188	327	503	258	303	170	335	222	478	1,020	0	0	8,721
市外図書館からの借用件数		2,552	1,000	347	644	153	441	205	710	263	402	509	474	379	-	-	8,079

イ 視聴覚資料

(単位:件)

受付窓口		中央	白糸台	西府	武蔵台	新町	住吉	是政	紅葉丘	押立	四谷	片町	宮町	学習	WEB	携帯	全体合計
リクエスト 受付件数	カセット	2	0	1	0	0	0	0	0	2	0	0	0	0	159	0	164
	C D	599	213	25	76	15	12	32	57	12	2	26	18	14	15,220	1	16,322
	ビデオ	1	1	0	0	2	3	0	1	0	0	0	0	0	113	0	121
	D V D	345	91	49	37	7	67	29	11	28	11	110	48	25	6,832	2	7,692
	視聴覚資料計	947	305	75	113	24	82	61	69	42	13	136	66	39	22,324	3	24,299
館内 OPAC 予約件数	カセット	0	0	0	0	0	0	0	0	2	0	0	0	0	-	-	2
	C D	228	26	0	7	0	2	0	5	4	0	4	0	0	-	-	276
	ビデオ	0	0	0	0	0	0	0	0	0	0	0	0	0	-	-	0
	D V D	179	34	0	3	0	3	0	1	0	1	5	20	14	-	-	260
	視聴覚資料計	407	60	0	10	0	5	0	6	6	1	9	20	14	0	0	538

ウ リクエスト提供数

(単位:件)

受付窓口	中央	白糸台	西府	武蔵台	新町	住吉	是政	紅葉丘	押立	四谷	片町	宮町	学習	WEB	携帯	全体合計
リクエスト受付総数	19,301	7,068	1,432	3,675	2,544	3,588	3,891	4,259	3,215	2,814	3,596	3,590	4,146	488,195	781	552,095
キャンセル総数	2,635	405	81	243	140	247	293	275	240	132	261	245	387	54,221	116	59,921
リクエスト提供総数	16,666	6,663	1,351	3,432	2,404	3,341	3,598	3,984	2,975	2,682	3,335	3,345	3,759	433,974	665	492,174

(2)リクエストの多かった資料

ア 図書資料 上位10位

順位	令和4年4月1日	予約数	順位	令和4年8月1日	予約数	順位	令和4年12月1日	予約数	順位	令和5年3月1日	予約数
1	52ヘルツのクジラたち	477	1	同志少女よ、敵を撃て	490	1	おいしいごはんが食べられますように	519	1	おいしいごはんが食べられますように	499
	町田 そのこ			逢坂 冬馬			高瀬 隼子			高瀬 隼子	
2	白鳥とコウモリ	462	2	マスカレード・ゲーム	412	2	夜に星を放つ	424	2	同志少女よ、敵を撃て	402
	東野 圭吾			東野 圭吾			窪 美澄			逢坂 冬馬	
3	透明な螺旋	420	3	六人の嘘つきな大学生	404	3	同志少女よ、敵を撃て	418	2	夜に星を放つ	402
	東野 圭吾			浅倉 秋成			逢坂 冬馬			窪 美澄	
4	六人の嘘つきな大学生	374	4	おいしいごはんが食べられますように	399	4	マスカレード・ゲーム	346	4	ハヤブサ消防団	350
	浅倉 秋成			高瀬 隼子			東野 圭吾			池井戸 潤	
5	琥珀の夏	329	5	夜に星を放つ	360	5	六人の嘘つきな大学生	343	5	#真相をお話しします	327
	辻村 深月			窪 美澄			浅倉 秋成			結城 真一郎	
6	黒牢城	307	6	白鳥とコウモリ	351	6	ハヤブサ消防団	329	6	マスカレード・ゲーム	317
	米澤 穂信			東野 圭吾			池井戸 潤			東野 圭吾	
6	夜が明ける	307	7	52ヘルツのクジラたち	344	7	#真相をお話しします	289	7	六人の嘘つきな大学生	307
	西 加奈子			町田 その子			結城 真一郎			浅倉 秋成	
8	塞王の楯	298	8	透明な螺旋	312	8	嘘つきジェンガ	251	8	教誨	300
	今村 翔吾			東野 圭吾			辻村 深月			柚月 裕子	
9	元彼の遺言状	296	9	黒牢城	289	9	ジェイソン流お金の増やし方 コレ だけやれば貯まる!	247	9	嘘つきジェンガ	254
	新川 帆立			米澤 穂信			厚切りジェイソン			辻村 深月	
10	硝子の塔の殺人	264	10	塞王の楯	285	10	白鳥とコウモリ	233	10	ジェイソン流お金の増やし方 コレ だけやれば貯まる!	252
	知念 実希人			今村 翔吾			東野 圭吾			厚切りジェイソン	

イ 視聴覚資料(映像) 上位10位

順位	令和4年4月1日	予約数	順位	令和4年8月1日	予約数	順位	令和4年12月1日	予約数	順位	令和5年3月1日	予約数
1	グレイテスト・ショーマン	78	1	グレイテスト・ショーマン	78	1	グレイテスト・ショーマン	76	1	グレイテスト・ショーマン	69
	マイケル・グレイシー			マイケル・グレイシー			マイケル・グレイシー			マイケル・グレイシー	
2	ズートピア	50	2	トイストーリー4	54	2	トイストーリー4	67	2	トイストーリー4	67
	パイロン・ハワード			ジョシュ・クーリー			ジョシュ・クーリー			ジョシュ・クーリー	
3	モアナと伝説の海	49	3	ズートピア	46	3	ズートピア	43	3	ズートピア	41
	ジョン・マスカー			パイロン・ハワード			パイロン・ハワード			パイロン・ハワード	
4	リメンバー・ミー	44	4	モアナと伝説の海	43	4	モアナと伝説の海	39	4	モアナと伝説の海	40
	リー・アングリッチ			ジョン・マスカー			ジョン・マスカー			ジョン・マスカー	
5	ペンタゴン・ペーパーズ 最高機密文書	41	5	リメンバー・ミー	36	5	羊と鋼の森	32	5	82年生まれ、キム・ジョン	36
	スティーブン・スピルバーグ			リー・アングリッチ			橋本 光二郎			キム ドヨン	
6	人魚の眠る家	36	6	人魚の眠る家	34	6	人魚の眠る家	31	6	人魚の眠る家	34
	堤 幸彦			堤 幸彦			堤 幸彦			堤 幸彦	
7	レ・ミゼラブル	35	7	レ・ミゼラブル	32	7	リメンバー・ミー	30	7	蜜蜂と遠雷	31
	トム・フーパー			トム・フーパー			リー・アングリッチ			石川 慶	
8	君の名は。	33	8	ペンタゴン・ペーパーズ 最高機密文書	31		ペンタゴン・ペーパーズ 最高機密文書	30	8	アナと雪の女王 家族の思い出	29
	新海 誠			スティーブン・スピルバーグ			スティーブン・スピルバーグ			0	
9	美女と野獣	32	9	メリー・ポピンズ リターンズ	29	9	マレフィセント 2	29		羊と鋼の森	29
	ビル・コンドン			ロブ・マーシャル			ヨアヒム・ローニング			橋本 光二郎	
10	トイストーリー4	30		羊と鋼の森	29	10	メリー・ポピンズ リターンズ	27	9	マレフィセント 2	28
	ジョシュ・クーリー			橋本 光二郎			ロブ・マーシャル			ヨアヒム・ローニング	
				キャッツ	29		キャッツ	27		ペンタゴン・ペーパーズ 最高機密文書	28
				トム・フーパー			トム・フーパー			スティーブン・スピルバーグ	
							水曜日が消えた	27		新聞記者	28
							吉野 耕平			藤井 道人	

ウ 視聴覚資料(音楽) 上位10位

順位	令和4年4月1日	予約数	順位	令和4年8月1日	予約数	順位	令和4年12月1日	予約数	順位	令和5年3月1日	予約数
1	BOOTLEG	129	1	BOOTLEG	123	1	BOOTLEG	114	1	BOOTLEG	109
	米津 玄師			米津 玄師			米津 玄師				
2	Finally	47	2	Finally	42	2	Finally	37	2	Finally	31
	Namie Amuro			Namie Amuro			Namie Amuro				
2	日本の恋と、ユーミンと。 松任谷由実40周年記念ベストアルバム	47	2	One Last Kiss	42	3	おいしいパスタがあると聞いて	36	3	おいしいパスタがあると聞いて	31
	松任谷 由実			宇多田 ヒカル			あいみょん				
4	Sympa	43	4	おいしいパスタがあると聞いて	41	4	One Last Kiss	35	4	One Last Kiss	30
	King Gnu			あいみょん			宇多田 ヒカル				
5	おいしいパスタがあると聞いて	40	5	STRAY SHEEP	41	5	STRAY SHEEP	33	5	Sympa	29
	あいみょん			KENSHI YONEZU			KENSHI YONEZU				
6	スタジオジブリの歌	38	6	Sympa	39	6	Sympa	33	6	STRAY SHEEP	27
	安田 成美 ほか			King Gnu			King Gnu				
6	One Last Kiss	38	7	日本の恋と、ユーミンと。 松任谷由実40周年記念ベストアルバム	38	7	日本の恋と、ユーミンと。松 任谷由実40周年記念ベストア ルバム	31	7	日本の恋と、ユーミンと。松 任谷由実40周年記念ベストア ルバム	26
	宇多田 ヒカル			松任谷 由実			松任谷 由実				
8	CEREMONY	36	8	SEKAI NO OWARI	33	8	SEKAI NO OWARI	25	8	SEKAI NO OWARI	20
	KING GNU			SEKAI NO OWARI			SEKAI NO OWARI				
9	中島みゆき・21世紀ベストセレ クション『前途』	33	9	スタジオジブリの歌	31	9	スタジオジブリの歌	23	9	スタジオジブリの歌	19
	中島 みゆき			安田 成美ほか			安田 成美ほか				
9	STRAY SHEEP	33	10	CEREMONY	30	10	YOUR STORY	22	10	YOUR STORY	18
	KENSHI YONEZU			KING GNU			JUJU				

10 児童サービス

(1) 定例おはなし会

開催回数 (回)	参加人数(延べ)人
170	1,092

2月は全館休館のため中止

ア 中央図書館

	回数(回)	参加人数 (延べ)人	内)子ども (延べ)人
木曜おはなし会	27	194	120
土曜おはなし会	中央図書館で実施 6	93	50
中央図書館休館による別会場での代替実施のおはなし会	新町図書館で実施 2	9	8
	片町図書館で実施 2	11	6
夏のおたのしみおはなし会	1	24	15
計	38	331	199

(2) ちいさい子のおはなし会

開催回数(回)	参加人数(延べ)人
150	1,063

2月は全館休館のため中止

ア 中央図書館 毎月、第2・4木曜日に開催

	開催回数(回)	参加人数 (延べ)人	内)子ども (延べ)人
中央図書館で実施	14	217	108
中央図書館休館による別会場での代替実施のちいさい子のおはなし会	新町図書館で実施 2	7	4
	片町図書館で実施 2	14	7
計	18	238	119

イ 地区図書館 各館毎月1回、水曜日に開催

館名	回数(回)	参加人数 (延べ)人	内)子ども (延べ)人
白糸台図書館	11	51	42
西府図書館	11	58	49
武蔵台図書館	11	30	23
新町図書館	11	21	13
住吉図書館	11	57	41
是政図書館	11	33	21
紅葉丘図書館	11	62	38
押立図書館	11	48	41
四谷図書館	11	72	57
片町図書館	11	86	69
宮町図書館	11	45	23
生涯学習センター図書館	11	198	118
計	132	761	535

イ 地区図書館 各館毎月1回、水曜日に開催

館名	回数(回)	参加人数 (延べ)人	内)子ども (延べ)人
白糸台図書館	11	78	40
西府図書館	11	86	44
武蔵台図書館	11	20	10
新町図書館	11	37	20
住吉図書館	11	102	54
是政図書館	11	35	19
紅葉丘図書館	11	117	56
押立図書館	11	57	29
四谷図書館	11	40	20
片町図書館	11	58	31
宮町図書館	11	70	34
生涯学習センター図書館	11	125	64
計	132	825	421

(3)よむよむ探検隊(小学4・5・6年生のためのブックトーク)

テーマ	実施日	参加人数(人)
ファイト!～夏の応援合戦～	8月6日	4
みんなの図書館	9月10日	7
計		11

中央図書館のみ

(4)赤ちゃん絵本文庫 感染症対策及び会場変更のため登録のみ実施

実施場所	実施回数(回)	受診者数(延べ 人)	登録者数(延べ 人)	貸出者数(延べ 人)	貸出冊数(延べ 冊)
4月～6月:保健センター 7月以降:子育て世代包括支援センターみらい	38	1,606	849	—	—

(5)企画

名称	実施期間	実施場所	参加人数(延べ)人	内)子ども(延べ)人
「子ども読書の日」読書キャンペーン たびたびよんで本のたび 「アニマルあつまる!!」	4月9日～5月15日	全館	1,692	1,692
七夕の短冊	6月23日～7月7日	中央図書館	160	160
	6月15日～7月7日	新町図書館	53	53
	6月16日～7月7日	宮町図書館	99	99
	6月21日～7月7日	白糸台図書館	105	105
		西府図書館	60	60
		四谷図書館	40	40
6月21日～7月10日	紅葉丘図書館	68	68	
夏休み読書キャンペーン 「本の木だいすき!」	7月16日～8月31日	中央図書館	652	652
		生涯学習センター図書館	324	324
	7月20日～8月31日	四谷図書館	87	87
	8月2日～8月31日	押立図書館	63	63
夏休み読書キャンペーン 「この本読んだかい?」	7月16日～8月31日	新町図書館	83	83
	7月20日～8月31日	白糸台図書館	94	94
		西府図書館	109	109
		宮町図書館	181	181
YALーム夏休みキャンペーン 「My Favorite Things」	7月16日～8月31日	中央図書館	20	20
親子DE読書タイム	毎月第2・4木曜日の午前中	中央図書館	—	—
本のおたのしみ福袋	1月4日～1月8日	地区図書館	446	446
中央図書館リニューアルオープン記念イベント 工作おはなし会	3月4日	中央図書館	56	28
中央図書館リニューアルオープン記念イベント 親子DEおはなし会	3月5日	中央図書館	44	22
中央図書館リニューアルオープン記念イベント なぞときイベント 消えたぶっくんのペットを探せ!(小学校高学年向け)	3月8日～4月3日	中央図書館	260	—
中央図書館リニューアルオープン記念イベント なぞときイベント フンギ図書館と逃げ出した本(中学生向け)	3月8日～4月3日	中央図書館	102	—
計	—	—	4,798	4,386

(6) 講演会・講座・おはなし会

名 称	実施日	実施場所	参加人数 (延べ) (人)	内)子ども (人)
子ども読書の日 おはなしいっぱい	4月23日	中央図書館	18	10
読み聞かせ講習会	6月14日	市民会館	21	-
	6月28日		18	
	7月8日		19	
	7月11日		18	
	9月9日		18	
	9月27日		17	
おはなしボランティア ステップアップ講座 (図書館おはなしボランティア対象)	7月29日	市民会館	40	-
	10月28日	西府文化センター	42	
	11月25日		39	
	1月23日		41	
	7月4日	市民会館	47	
	9月2日	39		
	11月14日	住吉文化センター	36	
絵本だいすきおはなしキャラバン	3月7日	中央図書館	72	3
	4月5日	男女共同参画センター「フュール」	5	
	4月8日	府中市美術館	9	
	4月11日	子ども家庭支援センター「たち」	8	
	4月15日	紅葉丘文化センター	4	
	4月25日	郷土の森総合体育館	6	
	5月18日	中央保育所	7	
	10月11日	子ども家庭支援センター「たち」	10	
	10月20日	中央保育所	4	
	10月21日	郷土の森総合体育館	6	
	10月25日	紅葉丘文化センター	10	
	10月31日	男女共同参画センター「フュール」	9	
	11月8日	府中市美術館	6	
	七夕の集い	7月6日	片町文化センター	
どんど焼きおはなし会	1月14日	四谷文化センター	13	8

(7) 学校との連携

ア 職場体験及びボランティア

中央図書館 (0校 0人) 市内中学校は職場体験中止のため依頼なし

学校名	実施日	学年	人数(人)	内容
-	-	-	-	-

地区図書館 (1校 26人)

学校名	実施日	学年	人数(人)	内容	館名
東京都立武蔵台学園中学部	10月25日	3	26	職場体験	武蔵台図書館

イ 学校からの要請で行った事業

学校名	日付	場所	内容
府中市立府中第三小学校 3学年	6月10日	中央図書館	社会科見学
府中市立府中第九中学校 2学年	6月22日	中央図書館	職場インタビュー
府中市立住吉小学校 2学年	8月30日	住吉図書館	町たんけん
府中市立府中第四小学校 2学年	9月7日	白糸台図書館	町たんけん
府中市立白糸台小学校 2学年	9月12日	白糸台図書館	町たんけん
府中市立新町小学校 5学年	9月29日	中央図書館	社会科見学
府中市立日新小学校 2学年	10月6日	四谷図書館	町たんけん
府中市立南白糸台小学校 2学年	10月6日	押立図書館	町たんけん
府中市立武蔵台小学校 2学年	10月11日	武蔵台図書館	町たんけん
府中市立府中第八小学校 2学年	10月17日	是政図書館	町たんけん
府中市立新町小学校 2学年	10月18日	新町図書館	町たんけん
府中市立府中第七小学校 2学年	10月20日	武蔵台図書館	町たんけん
府中市立四谷小学校 2学年	10月26日	四谷図書館	町たんけん
府中市立小柳小学校 2学年	10月27日	是政図書館	町たんけん
府中市立南町小学校 2学年	11月2日	住吉図書館	町たんけん
府中市立若松小学校 2学年	1月20日	生涯学習センター図書館	町たんけん
府中市立府中第七中学校 教諭	8月19日	中央図書館	中堅教諭等資質向上研修

ウ 図書館(実習)

学校名	実施日	学年	人数	内容
立教大学	8月9日～23日	4	1	図書館実習(司書講習)

(8)ふちゅうカレッジ出前講座

日付	団体名	タイトル	場所	参加人数(人)		
				大人	子ども	計
12月13日	絵本だいすき	子どもに絵本を	中央文化センター	16	0	16

(9)パンフレット等の作成

内容	タイトル	配布対象
図書館のPRパンフレット	としょかんへおいでよ	小学校新1年生向け
図書館利用案内	ようこそ図書館へ	小学生向け
図書館見学用図書館パンフレット	ようこそ図書館へ	小学生向け
読み聞かせパンフレット	読み聞かせハンドブック	読み聞かせをしている方向け
おすすめ本リスト(夏休み)	それいけ! としょかんたんけんたい	小学生向け
	BOOKS FOR YOU	中学生向け
おすすめ本リスト	読み聞かせに向く絵本のリスト	読み聞かせをしている方向け
	読み聞かせに向く物語のリスト	読み聞かせをしている方向け
	いっしょによもうよ 0～2さいのえほん	乳幼児向け
	いっしょによもうよ 赤ちゃんえほん	乳児向け
	とっておきの本・100冊	小学生向け
子ども用調べ案内	とっておきの本・30冊	中学生向け
	調べもののための本のさがしかた	小学生向け
YAコーナー PRパンフレット	調べものためのインターネット	小学生向け
	YAコーナー & YAルームへようこそ!	中学生・高校生向け

11 ハンディキャップサービス

(1)利用状況

ア 宅配貸出

宅配人数(人)	宅配回数(延)(回)
19	268

貸出資料数	図書(点字図書含む) (冊)	カセット・CD (点)	ビデオ・DVD (点)	録音図書 (テープ・図書・テープ図書) (点)	計 (点)
	1,142	125	0	95	1,362

イ 郵送貸出

郵送人数(人)	15	他自治体図書館数(館)	9
---------	----	-------------	---

貸出資料数	点字図書 (冊)	録音図書 (テープ・図書・テープ図書) (点)	計 (点)
	4	997	1,001

(2)所蔵状況

種類	大活字本 (冊)	点字図書 (冊)	録音図書 (点)	布の絵本 (冊)	さわる絵本 (冊)	点字雑誌 (冊)	計 (点)
数量	3,601	678	947	106	194	383	5,909

(3)ボランティア活動

ア 対面朗読	204 回	
イ 録音図書作成	13 タイトル	(プライベートデージー含む)
ウ 布絵本作成	3 タイトル	

(4)講座・展示

名 称	実 施 日	実 施 場 所	参加人数(延べ)人
特集展示「みんなに読書のよこびを」	10月1日～10月31日	心身障害者福祉センター 「きずな」	-
デージー図書編集講座(初級)	5月24日,26日,27日	ルミエール府中 2階 講習会議室	15
音訳ボランティア養成講座(ステップアップ)	6月29日,7月6日,13日,27日, 8月3日	ルミエール府中 2階 講習会議室	58

12 除籍資料等の有効活用

図書館で不用となった資料を有効活用するため、リサイクル本として市の施設と市民に提供した。
また、市民から寄贈された資料も同様の理由から「市民リサイクル」として市民に提供した。

(2) 市民へのリサイクル

(1) 市の施設へのリサイクル

実施日：令和4年5月17日(火)

場所：中央図書館 4階メディア通り

施設数 (箇所)	提供冊数 (冊)	持帰り冊数 (冊)	持帰り率 (%)
33	4,933	1,965	39.8

[内訳]

	施設数(箇所)	持帰り冊数(冊)
保育所	10	755
学童クラブ	1	13
学校	7	749
その他	15	448
計	33	1,965

* 持帰り率 = 持帰り冊数 ÷ 提供冊数 × 100

* 残った児童書は中央図書館不用図書リサイクルで市民に提供。

* その他は、市の施設以外である市内のNPOも含む。

ア 中央図書館不用雑誌リサイクル

実施回数及び期間：9回(月1回実施、例外として月2回の月あり)

令和4年 4月20日(水)～22日(金) 9月22日(木)～27日(火)

5月18日(水)～20日(金) 令和5年 3月23日(木)～29日(水)

6月23日(木)～24日(金)

7月21日(木)～22日(金)

8月17日(水)～20日(土)

8月28日(日)～31日(水)

9月4日(日)～12日(月)

8月28日(日)～31日(水)、9月4日(日)～12日(月)は地区図書館不用雑誌リサイクルの残りを中央図書館で提供
10月～2月まで休館のため実施なし

場所：ルミエール府中3階休憩コーナー(午前9時30分からは1階リサイクル図書コーナー)

館名	提供冊数 (冊)	持帰り冊数 (冊)	持帰り率 (%)	記名持帰者数 (人)	1人平均冊数 (冊)
中央図書館	3,582	3,582	100.0	588	6.09

イ 地区図書館不用雑誌リサイクル

実施期間：令和4年7月3日(日)～7月17日(日)

場所：各文化センター、生涯学習センター及び地区図書館

館名	提供冊数 (冊)	持帰り冊数 (冊)	持帰り率 (%)	記名持帰者数	1人平均冊数 (冊)
白糸台図書館	992	802	80.8	166	4.8
西府図書館	752	666	88.6	188	3.5
武蔵台図書館	850	810	95.3	157	5.2
新町図書館	815	744	91.3	151	4.9
住吉図書館	821	815	99.3	163	5.0
是政図書館	788	788	100.0	145	5.4
紅葉丘図書館	1,119	960	85.8	206	4.7
押立図書館	557	432	77.6	86	5.0
四谷図書館	476	444	93.3	102	4.4
宮町図書館	737	695	94.3	159	4.4
片町図書館	708	675	95.3	165	4.1
生涯学習センター 図書館	1,370	1,117	81.5	223	5.0
計	9,985	8,948	89.6	1,911	4.7

ウ 中央図書館不用図書リサイクル

実施回数及び期間:13回実施(不定期)

令和4年4月27日(水)~28日(木)、5月20日(金)~31日(火)、6月1日(水)~5日(日)、8日(水)~19日(日)、28日(火)~30日(木)、7月1日(金)~4日(月)、6日(水)~17日(日)、27日(水)、8月23日(火)~26日(金)、令和5年3月1日(水)~6日(月)、8日(水)~19日(日)、21日(火)、23日(木)~25日(土)
10月~2月は休館のため実施なし

	提供冊数(冊)	持帰り冊数(冊)	持帰り率(%)	記名持帰者数(人)	1人平均冊数(冊)
中央図書館	4,012	4,012	100.0	1,033	3.9

エ 地区図書館不用図書リサイクル

実施期間 :令和4年11月8日(火)~11月30日(水)の開館日

場 所 :各地区図書館

館 名	提供冊数(冊)	持帰り冊数(冊)	持帰り率(%)	記名持帰者数(人)	1人平均冊数(冊)
白糸台図書館	2,077	1,608	77.4	338	4.8
西府図書館	1,125	940	83.6	244	3.9
武蔵台図書館	1,754	1,706	97.3	317	5.4
新町図書館	1,454	1,331	91.5	313	4.3
住吉図書館	761	751	98.7	208	3.6
是政図書館	1,503	1,428	95.0	280	5.1
紅葉丘図書館	2,113	1,876	88.8	472	4.0
押立図書館	453	365	80.6	91	4.0
四谷図書館	691	551	79.7	134	4.1
宮町図書館	1,350	1,350	100.0	299	4.5
片町図書館	1,621	1,504	92.8	338	4.4
生涯学習センター図書館	1,086	1,065	98.1	358	3.0
計	15,988	14,475	90.5	3,392	4.3

オ 地区図書館寄贈本リサイクル

実施期間 :令和5年1月10日(火)~1月15日(日)の開館日

場 所 :白糸台図書館、住吉図書館、是政図書館、片町図書館、生涯学習センター図書館

館 名	提供冊数(冊)	持帰り冊数(冊)	持帰り率(%)	記名持帰者数(人)	1人平均冊数(冊)
白糸台図書館	136	122	89.7	33	3.7
住吉図書館	157	149	94.9	50	3.0
是政図書館	189	180	95.2	45	4.0
片町図書館	183	177	96.7	48	3.7
生涯学習センター図書館	198	192	97.0	54	3.6
計	863	820	95.0	230	3.6

(3)市民寄贈本リサイクル(通年)

市民等から寄贈された図書

624冊を図書館リサイクル本コーナーにおいて市民に提供した。

1.3 利用者用インターネット端末利用状況

(1) 中央図書館インターネット端末

利用者数 2,647人

(内訳)

- ・ インターネット席利用者数 2,208 人
- ・ データベース利用者数 439 人

(うち、国立国会図書館デジタル化資料送信サービス
閲覧利用者数 178 人)

(2) データベース タイトル一覧

- ・ 日経テレコン21
- ・ 朝日新聞クロスサーチ(聞蔵後継)
- ・ MAGAZINE PLUS
- ・ ヨミダス歴史館
- ・ 官報情報検索サービス
- ・ ジャパンナレッジ
- ・ SMART判例秘書
- ・ 中日新聞・東京新聞記事データベース
- ・ 每索
- ・ Web OYA-bunko
- ・ Naxos Music Library
- ・ ブリタニカオンラインジャパン
- ・ 理科年表プレミアム
- ・ マーケティング情報パック(Mpac)

14 主な年間事業

(1) 中央図書館リニューアルオープン記念イベント

ア 児童サービス

事業名	開催日	会場	参加人数 (人)	内)子ども (人)
工作おはなし会	令和5年3月4日(土)	中央図書館 3階おはなしのへや	56	28
親子DEおはなし会	令和5年3月5日(日)	中央図書館 3階おはなしのへや	44	22
なぞときイベント 小学校高学年向け「消えたぶっくんのペットを探せ！」	令和5年3月8日(水)～4月3日(月)	中央図書館 3階児童室	260	
なぞときイベント 中高校生向け「フシギ図書館と逃げ出した本」		中央図書館 3・4階	102	

イ 行政提案型協働事業

事業名	開催日	会場	参加人数(人)
ウィキペディアタウンin府中	令和5年3月18日(土)	ルミエール府中1階 第1・2会議室 雨天のため市内まち歩きは中止	14

ウ 講演会

事業名	講師	開催日/会場	参加人数(人)
動物画家 藪内正幸の世界	藪内竜太氏 (藪内正幸美術館 館長)	令和5年3月25日(土) ルミエール府中 コンベンションホール飛鳥A・B	112

エ 原画展

事業名	開催日/会場	展示内容	来場者数(人)
動物画家 藪内正幸の世界	令和5年3月25日(土)～3月29日(水) 中央図書館4階 多目的ルーム	動物画家藪内正幸氏の 原画29点展示	325

オ その他

事業名	開催日(開催期間)	会場	参加人数(人)
特集展示 2007年を振り返る、 本の処方箋～あなたの心に効く一冊を処方します～	令和5年3月1日～(約1か月間)	中央図書館3階特集コーナー 中央図書館3階特集コーナー及び 各地区図書館	
図書館映画会バリアフリー上映 「おらおらでひとりいぐも」	令和5年3月12日(日)	ルミエール府中2階 講習会議室	24

(2) レファレンス講座

事業名	講師	日時/会場	参加人数(人)
令和4年度は、中央図書館長期休館のため実施なし			

(3) 図書館講演会

事業名	講師	日時/会場	参加人数(人)
科学あそび 「錯視ってなあに？ ～超高層ビルボックスとふしぎなおもちゃをつくろう～」	坂口美佳子氏 (科学読物研究会会員)	令和4年8月21(日) ルミエール府中第1・2会議室	23 (コロナ感染対策上 定員を減らして募集)

(4) 図書館ガイドツアー
計4回 参加者:7人

(5) 検索レスキュー「OPAC検索案内」
計34回 参加者:32人

(6) 図書館員体験ツアー(小学生対象)
計4回 参加者29人

(7) 図書館探検隊(小学生対象)
計4回 参加者:31人

(8)その他(各1回開催)

事業名		日時	参加人数(人)
ワークショップ	「POPを作ろう！」	令和4年5月18日～6月19日	49
ワークショップ	本の病院	令和4年5月28日	9
朗読会	怪談朗読会	令和4年8月13日	19
講演会	ビジネス支援企画 まちの企業講演会シリーズ ラジオフューズ講演会	令和4年9月24日	12

企画テーマ展示

特集e棚

テーマ展示:29(事業者主催),30(市主催)

視聴覚コーナー

テーマ展示:12

15 市民・登録者一人あたりの利用状況 人口は令和5年4月1日現在

(1) 人口一人あたりの図書貸出冊数

5.8 冊	$\frac{\text{貸出冊数}}{\text{人口}}$	$\frac{1,495,044}{259,572}$
-------	---------------------------------	-----------------------------

(2) 人口一人あたりの図書・視聴覚資料貸出数

6.1 点	$\frac{\text{貸出総数}}{\text{人口}}$	$\frac{1,580,517}{259,572}$
-------	---------------------------------	-----------------------------

(3) 貸出登録率

51.3 %	$\frac{\text{登録者数}}{\text{人口}}$	$\frac{133,180}{259,572}$
--------	---------------------------------	---------------------------

(4) 登録者一人あたりの図書貸出冊数

11.2 冊	$\frac{\text{貸出冊数}}{\text{登録者数}}$	$\frac{1,495,044}{133,180}$
--------	-----------------------------------	-----------------------------

(5) 登録者数一人あたりの図書・視聴覚資料貸出数

11.9 点	$\frac{\text{貸出総数}}{\text{登録者数}}$	$\frac{1,580,517}{133,180}$
--------	-----------------------------------	-----------------------------

(6) 人口一人あたりの蔵書冊数

6.0 冊	$\frac{\text{蔵書冊数}}{\text{人口}}$	$\frac{1,565,409}{259,572}$
-------	---------------------------------	-----------------------------

(7) 人口一人あたりの視聴覚資料所蔵点数

0.3 点	$\frac{\text{所蔵点数}}{\text{人口}}$	$\frac{66,933}{259,572}$
-------	---------------------------------	--------------------------

(8) 人口一人あたりの図書購入費(税込)

279.4 円	$\frac{\text{図書購入費}}{\text{人口}}$	$\frac{72,527,510}{259,572}$
---------	----------------------------------	------------------------------

(9) 人口一人あたりの視聴覚資料購入費(税込)

24.3 円	$\frac{\text{視聴覚購入費}}{\text{人口}}$	$\frac{6,305,156}{259,572}$
--------	-----------------------------------	-----------------------------

參考資料

1 所蔵資料数の推移

(1) 図書資料

年度	種別	中央	白糸台	西府	武蔵台	新町	住吉	是政	紅葉丘	押立	四谷	片町	宮町	生涯学習センター	合計
平成25年度	一般	751,864	31,057	29,931	33,483	26,893	33,423	28,112	27,668	6,581	16,560	22,250	19,388	37,569	1,064,779
	児童	137,441	23,119	19,295	17,775	15,361	17,292	18,694	17,236	6,152	13,375	16,138	16,305	14,442	332,625
	合計	889,305	54,176	49,226	51,258	42,254	50,715	46,806	44,904	12,733	29,935	38,388	35,693	52,011	1,397,404
平成26年度	一般	766,824	30,871	29,930	32,565	26,515	32,797	28,111	27,527	9,637	16,828	21,647	19,999	38,093	1,081,344
	児童	138,259	22,680	19,216	17,337	15,131	17,382	18,748	17,514	8,778	13,496	16,089	16,758	14,638	336,026
	合計	905,083	53,551	49,146	49,902	41,646	50,179	46,859	45,041	18,415	30,324	37,736	36,757	52,731	1,417,370
平成27年度	一般	784,389	30,910	29,526	33,057	26,466	31,095	27,208	27,687	10,174	16,996	21,004	20,323	39,346	1,098,181
	児童	140,606	22,245	19,570	17,545	15,235	17,037	18,881	17,693	8,971	13,747	16,259	16,916	15,124	339,829
	合計	924,995	53,155	49,096	50,602	41,701	48,132	46,089	45,380	19,145	30,743	37,263	37,239	54,470	1,438,010
平成28年度 録音図書を含む	一般	802,779	30,973	28,926	32,264	26,416	29,684	27,067	27,047	10,999	17,210	20,977	20,539	40,452	1,115,333
	児童	142,508	22,442	19,791	17,450	15,292	16,995	18,832	17,716	9,465	13,873	16,385	17,146	15,602	343,497
	合計	945,287	53,415	48,717	49,714	41,708	46,679	45,899	44,763	20,464	31,083	37,362	37,685	56,054	1,458,830
平成29年度 録音図書を含む	一般	818,169	31,230	29,028	32,464	26,796	28,833	26,880	27,482	11,830	17,176	20,794	20,427	41,275	1,132,384
	児童	144,215	22,630	20,016	17,579	15,238	16,928	18,746	17,780	9,868	13,904	16,453	16,842	15,933	346,132
	合計	962,384	53,860	49,044	50,043	42,034	45,761	45,626	45,262	21,698	31,080	37,247	37,269	57,208	1,478,516
平成30年度 録音図書を含む	一般	835,094	31,227	29,391	32,634	27,290	27,441	25,825	27,483	12,511	17,227	21,231	20,576	41,691	1,149,621
	児童	146,399	22,581	19,997	17,498	15,347	17,247	18,442	17,800	10,057	13,923	16,935	16,659	16,392	349,277
	合計	981,493	53,808	49,388	50,132	42,637	44,688	44,267	45,283	22,568	31,150	38,166	37,235	58,083	1,498,898
令和元年度 録音図書を含む	一般	850,655	31,107	29,319	32,391	27,784	27,425	25,741	27,512	13,072	17,223	21,608	20,439	42,716	1,166,992
	児童	148,745	22,813	20,237	17,412	15,624	17,482	18,536	18,126	10,193	13,824	16,989	16,255	16,829	353,065
	合計	999,400	53,920	49,556	49,803	43,408	44,907	44,277	45,638	23,265	31,047	38,597	36,694	59,545	1,520,057
令和2年度 録音図書を含む	一般	863,713	30,649	29,428	33,136	28,429	27,363	25,930	28,046	13,576	16,537	21,519	20,407	43,384	1,182,117
	児童	150,300	22,349	20,433	17,621	15,941	17,111	18,609	18,665	10,304	12,988	17,308	16,372	16,981	354,982
	合計	1,014,013	52,998	49,861	50,757	44,370	44,474	44,539	46,711	23,880	29,525	38,827	36,779	60,365	1,537,099
令和3年度 録音図書を含む	一般	877,502	30,524	29,401	32,587	28,405	27,993	25,165	27,770	13,898	15,696	21,402	20,115	43,176	1,193,634
	児童	151,384	22,005	20,425	17,626	16,191	17,277	18,445	18,166	10,655	12,752	17,407	15,787	17,569	355,689
	合計	1,028,886	52,529	49,826	50,213	44,596	45,270	43,610	45,936	24,553	28,448	38,809	35,902	60,745	1,549,323
令和4年度 録音図書を含む	一般	888,422	31,106	29,596	32,084	28,347	28,572	25,538	27,967	14,417	16,329	21,272	20,461	43,183	1,207,294
	児童	152,959	20,387	20,565	17,737	16,054	17,617	18,815	18,408	10,993	13,122	17,357	15,820	18,281	358,115
	合計	1,041,381	51,493	50,161	49,821	44,401	46,189	44,353	46,375	25,410	29,451	38,629	36,281	61,464	1,565,409

(2) 視聴覚資料(所蔵は中央図書館のみ、録音図書除く) (単位:点)

年度	カセットテープ	CD	ビデオテープ	レーザーディスク	DVD	合計
平成25年度	8,486	42,486	11,055	3,220	7,006	72,253
平成26年度	8,479	42,339	10,906	3,219	7,064	72,007
平成27年度	8,471	42,416	10,775	3,219	7,305	72,186
平成28年度	8,453	42,663	10,721	3,219	7,338	72,394
平成29年度	8,446	42,778	10,697	3,219	7,551	72,691
平成30年度	8,438	43,001	10,662	3,219	7,689	73,009
令和元年度	8,433	43,177	8,980	3,218	7,970	71,778
令和2年度	8,433	43,456	8,969	3,218	8,156	72,232
令和3年度	6,985	43,858	8,963	3,218	8,668	71,692
令和4年度	1,698	44,209	8,948	3,218	8,860	66,933

(3) マイクロフィルム(所蔵は中央図書館のみ)

年度	点数
平成25年度	3,998
平成26年度	3,998
平成27年度	3,998
平成28年度	3,998
平成29年度	3,998
平成30年度	3,998
令和元年度	4,000
令和2年度	4,000
令和3年度	4,000
令和4年度	4,000

2 貸出冊(点)数の推移

単位:冊(点)

年度	種別	中央	白糸台	西府	武蔵台	新町	住吉	是政	紅葉丘	押立	四谷	片町	宮町	生涯学習センター	市政情報センター	合計	開館 日数	備考
平成25年度	図	一般	829,108	91,749	39,076	59,489	42,668	72,023	56,427	51,713	12,033	29,834	51,721	55,183	71,359	1,462,383	3,958	押立図書館 耐震改修工事のための長期臨時休館 平成25年 9月 2日～平成27年 2月 (ただし、平日午後リクエスト資料の貸出を実施)
	書	児童	269,405	46,771	27,819	31,081	20,621	51,291	32,794	33,420	7,224	23,264	30,652	24,145	41,291	639,778		
	書	合計	1,098,513	138,520	66,895	90,570	63,289	123,314	89,221	85,133	19,257	53,098	82,373	79,328	112,650	2,102,161		
	視聴覚		286,117	4,903	1,766	3,426	966	4,024	1,243	1,890	927	2,188	2,268	2,617	1,707	314,042		
	総合計		1,384,630	143,423	68,661	93,996	64,255	127,338	90,464	87,023	20,184	55,286	84,641	81,945	114,357	2,416,203		
平成26年度	図	一般	792,218	95,590	36,646	58,352	41,790	72,537	54,800	51,796	9,446	29,659	53,191	55,311	72,080	1,423,416	3,870	
	書	児童	259,232	44,534	26,512	31,314	20,680	51,182	32,434	37,598	5,099	23,111	31,144	24,101	43,866	630,807		
	書	合計	1,051,450	140,124	63,158	89,666	62,470	123,719	87,234	89,394	14,545	52,770	84,335	79,412	115,946	2,054,223		
	視聴覚		254,100	4,714	1,522	3,107	962	3,381	1,592	1,760	536	2,687	2,254	2,629	1,947	281,191		
	総合計		1,305,550	144,838	64,680	92,773	63,432	127,100	88,826	91,154	15,081	55,457	86,589	82,041	117,893	2,335,414		
平成27年度	図	一般	766,798	87,483	36,111	56,578	42,119	71,119	51,309	49,387	29,998	29,959	54,181	59,777	72,286	1,407,105	4,152	
	書	児童	259,686	39,554	30,164	33,693	22,181	49,221	30,845	38,256	27,668	25,003	32,045	27,421	46,800	662,537		
	書	合計	1,026,484	127,037	66,275	90,271	64,300	120,340	82,154	87,643	57,666	54,962	86,226	87,198	119,086	2,069,642		
	視聴覚		223,020	4,743	1,298	2,343	891	3,002	1,206	1,955	1,451	2,366	2,200	3,051	1,595	249,121		
	総合計		1,249,504	131,780	67,573	92,614	65,191	123,342	83,360	89,598	59,117	57,328	88,426	90,249	120,681	2,318,763		
平成28年度	図	一般	725,044	86,776	34,811	54,858	39,825	69,133	48,104	47,270	28,433	30,675	51,661	59,694	67,203	1,343,487	4,137	
	書	児童	253,500	41,359	30,192	35,175	20,727	45,042	28,426	36,449	26,963	24,905	33,546	28,155	44,851	649,290		
	書	合計	978,544	128,135	65,003	90,033	60,552	114,175	76,530	83,719	55,396	55,580	85,207	87,849	112,054	1,992,777		
	視聴覚		196,378	5,582	1,570	2,302	1,146	3,102	1,204	1,646	1,162	1,494	2,988	2,550	2,052	223,176		
	総合計		1,174,922	133,717	66,573	92,335	61,698	117,277	77,734	85,365	56,558	57,074	88,195	90,399	114,106	2,215,953		
平成29年度	図	一般	678,404	83,088	34,549	51,883	38,331	61,997	43,816	46,955	25,605	29,073	48,225	56,589	63,276	1,267,497	4,005	
	書	児童	243,312	41,465	31,787	34,359	18,897	42,746	26,001	34,085	26,066	23,399	35,084	27,486	44,167	629,702		
	書	合計	921,716	124,553	66,336	86,242	57,228	104,743	69,817	81,040	51,671	52,472	83,309	84,075	107,443	1,897,199		
	視聴覚		171,002	5,507	1,524	2,244	1,045	2,510	1,077	1,416	989	1,095	2,710	2,627	1,668	195,414		
	総合計		1,092,718	130,060	67,860	88,486	58,273	107,253	70,894	82,456	52,660	53,567	86,019	86,702	109,111	2,092,613		
平成30年度	図	一般	673,705	84,111	34,296	52,354	35,803	62,993	43,201	49,062	28,477	28,779	46,102	55,818	64,902	1,270,806	4,119	
	書	児童	246,138	41,367	32,925	34,776	19,767	42,946	28,179	34,887	29,751	23,195	34,852	29,770	43,460	643,207		
	書	合計	919,843	125,478	67,221	87,130	55,570	105,939	71,380	83,949	58,228	51,974	80,954	85,588	108,362	1,914,013		
	視聴覚		160,660	3,953	1,260	1,924	804	2,806	823	1,557	917	1,516	2,094	2,116	1,626	182,056		
	総合計		1,080,503	129,431	68,481	89,054	56,374	108,745	72,203	85,506	59,145	53,490	83,048	87,704	109,988	2,096,069		
令和元年度	図	一般	615,906	83,432	32,445	49,372	32,707	57,924	40,100	44,928	25,799	26,966	42,631	54,127	59,488	1,178,880	4,071	新型コロナウイルス感染症拡大防止のため、令和2年3月5日から3月31日まで各図書館内の入館範囲の制限やサービスの一部を休止
	書	児童	226,317	39,819	30,037	31,112	20,786	39,113	24,674	32,456	26,314	21,973	34,770	27,617	39,440	596,264		
	書	合計	842,223	123,251	62,482	80,484	53,493	97,037	64,774	77,384	52,113	48,939	77,401	81,744	98,928	1,775,144		
	視聴覚		143,185	5,002	954	2,131	922	2,744	1,283	1,903	1,013	1,393	2,353	2,390	2,419	167,692		
	総合計		985,408	128,253	63,436	82,615	54,415	99,781	66,057	79,287	53,126	50,332	79,754	84,134	101,347	1,942,836		
令和2年度	図	一般	451,981	70,576	26,529	43,067	27,348	48,858	34,695	41,027	24,008	23,740	36,784	43,388	42,435	925,995	3,514	新型コロナウイルス感染症拡大防止のため、一時期、各図書館内の入館範囲の制限やサービスの一部を休止
	書	児童	168,823	32,818	22,276	24,774	17,149	27,712	18,961	26,753	19,158	17,865	28,664	22,602	25,640	454,954		
	書	合計	620,804	103,394	48,805	67,841	44,497	76,570	53,656	67,780	43,166	41,605	65,448	65,990	68,075	1,380,949		
	視聴覚		100,872	4,338	1,153	1,794	741	1,558	1,187	1,435	1,530	1,061	2,076	2,139	1,964	121,848		
	総合計		721,676	107,732	49,958	69,635	45,238	78,128	54,843	69,215	44,696	42,666	67,524	68,129	70,039	1,502,797		
令和3年度	図	一般	565,668	85,725	33,135	53,987	33,829	60,689	42,731	51,277	28,869	28,565	44,894	50,550	54,040	1,146,303	4,120	新型コロナウイルス感染症拡大防止のため、中央図書館の開館時間を一時期短縮
	書	児童	224,206	45,216	27,528	33,565	21,912	40,380	26,171	31,922	26,303	24,768	37,562	30,453	38,993	610,847		
	書	合計	789,874	130,941	60,663	87,552	55,741	101,069	68,902	83,199	55,172	53,333	82,456	81,003	93,033	1,757,150		
	視聴覚		123,342	3,819	1,349	2,004	1,213	2,119	1,141	1,354	1,258	1,129	1,739	2,080	1,812	144,359		
	総合計		913,216	134,760	62,012	89,556	56,954	103,188	70,043	84,553	56,430	54,462	84,195	83,083	94,845	1,901,509		
令和4年度	図	一般	361,374	82,706	31,852	54,071	37,622	60,027	43,175	50,092	29,719	25,833	49,693	61,708	69,672	971,420	3,826	中央図書館 施設改修及びシステム更新のための長期臨時休館 令和4年10月1日～令和5年2月28日(令和4年10月5日から令和5年1月31日まで図書取次・利用登録を行う臨時窓口を中央文化センター内に開設) 図書館全館 システム更新のための臨時休館 令和5年2月1日～令和5年2月28日
	書	児童	138,258	40,411	28,089	30,728	23,301	36,615	24,257	34,119	23,872	21,534	36,409	35,099	48,610	523,624		
	書	合計	499,632	123,117	59,941	84,799	60,923	96,642	67,432	84,211	53,591	47,367	86,102	96,807	118,282	1,495,044		
	視聴覚		72,509	1,849	600	1,866	729	1,389	944	694	597	762	1,219	1,217	1,098	85,473		
	総合計		572,141	124,966	60,541	86,665	61,652	98,031	68,376	84,905	54,188	48,129	87,321	98,024	119,380	1,580,517		

3 貸出登録者数の推移

(単位:人)

年度	種別	中央	白糸台	西府	武蔵台	新町	住吉	是政	紅葉丘	押立	四谷	片町	宮町	生涯学習 センター	合計
平成25年度	一般	84,066	6,748	3,396	4,734	3,209	5,251	3,676	3,881	1,538	2,895	4,024	5,117	9,577	138,112
	児童	13,142	787	545	627	411	861	673	591	275	554	517	427	839	20,249
	合計	97,208	7,535	3,941	5,361	3,620	6,112	4,349	4,472	1,813	3,449	4,541	5,544	10,416	158,361
平成26年度	一般	84,796	6,707	3,432	4,719	3,169	5,296	3,620	3,827	1,546	2,843	4,007	5,208	9,274	138,444
	児童	13,614	693	515	584	393	789	631	560	242	481	473	388	772	20,135
	合計	98,410	7,400	3,947	5,303	3,562	6,085	4,251	4,387	1,788	3,324	4,480	5,596	10,046	158,579
平成27年度	一般	86,153	6,633	3,480	4,682	3,151	5,318	3,658	3,868	1,644	2,879	4,032	5,372	9,057	139,927
	児童	14,026	622	475	534	349	740	588	529	281	438	474	375	745	20,176
	合計	100,179	7,255	3,955	5,216	3,500	6,058	4,246	4,397	1,925	3,317	4,506	5,747	9,802	160,103
平成28年度	一般	86,387	6,549	3,489	4,601	3,071	5,213	3,653	3,891	1,707	2,849	4,087	5,403	8,777	139,677
	児童	14,330	570	472	517	332	685	531	497	317	415	434	373	721	20,194
	合計	100,717	7,119	3,961	5,118	3,403	5,898	4,184	4,388	2,024	3,264	4,521	5,776	9,498	159,871
平成29年度	一般	83,887	6,272	3,465	4,461	2,920	5,029	3,527	3,766	1,682	2,817	4,051	4,871	8,511	135,259
	児童	14,601	556	477	512	323	638	490	466	339	375	432	369	687	20,265
	合計	98,488	6,828	3,942	4,973	3,243	5,667	4,017	4,232	2,021	3,192	4,483	5,240	9,198	155,524
平成30年度	一般	81,889	6,001	3,329	4,230	2,750	4,822	3,399	3,640	1,707	2,729	4,000	4,483	8,119	131,098
	児童	14,776	523	498	513	310	599	476	436	353	391	436	365	705	20,381
	合計	96,665	6,524	3,827	4,743	3,060	5,421	3,875	4,076	2,060	3,120	4,436	4,848	8,824	151,479
令和元年度	一般	79,785	5,842	3,234	4,049	2,644	4,687	3,234	3,463	1,713	2,642	3,945	4,641	7,789	127,668
	児童	14,638	480	503	478	288	551	419	441	363	390	435	347	639	19,972
	合計	94,423	6,322	3,737	4,527	2,932	5,238	3,653	3,904	2,076	3,032	4,380	4,988	8,428	147,640
令和2年度	一般	77,267	5,606	3,123	3,789	2,550	4,513	3,089	3,326	1,719	2,558	3,833	4,445	7,488	123,306
	児童	13,334	462	458	424	254	493	356	400	334	347	428	328	587	18,205
	合計	90,601	6,068	3,581	4,213	2,804	5,006	3,445	3,726	2,053	2,905	4,261	4,773	8,075	141,511
令和3年度	一般	75,658	5,461	3,087	3,670	2,422	4,397	2,959	3,260	1,782	2,483	3,786	4,314	7,238	120,517
	児童	12,660	465	431	421	243	471	370	404	353	334	408	325	557	17,442
	合計	88,318	5,926	3,518	4,091	2,665	4,868	3,329	3,664	2,135	2,817	4,194	4,639	7,795	137,959
令和4年度	一般	71,572	5,206	2,961	3,489	2,290	4,179	2,774	3,092	1,826	2,329	3,613	4,144	6,876	114,351
	児童	13,267	554	508	475	291	542	417	468	405	395	470	388	649	18,829
	合計	84,839	5,760	3,469	3,964	2,581	4,721	3,191	3,560	2,231	2,724	4,083	4,532	7,525	133,180

4 団体貸出の推移(公立保育所、幼稚園、福祉団体は除く)

年度	登録団体数	貸出冊数(冊)
平成25年度	47	5,889
平成26年度	48	5,097
平成27年度	55	6,084
平成28年度	54	7,058
平成29年度	55	7,094
平成30年度	63	9,449
令和元年度	53	8,256
令和2年度	39	2,620
令和3年度	44	3,241
令和4年度	48	5,253

5 学級貸出の推移

年度	貸出冊数(冊)
平成25年度	19,471
平成26年度	18,353
平成27年度	16,640
平成28年度	15,834
平成29年度	14,705
平成30年度	14,480
令和元年度	13,646
令和2年度	8,427
令和3年度	9,625
令和4年度	10,628

6 視聴覚ライブラリー資料・機材貸出の推移(平成25年度末に終了)

年度	資料・機材貸出数(点)							貸出利用件数(件)			登録数	
	16ミリ資料	ビデオ資料	16ミリ映写機	ビデオデッキ	プロジェクター	編集機	計	団体	個人	計	団体	個人
平成20年度	95	145	25	19	179	294	757	460	257	717		
平成21年度	96	57	17	24	147	239	580	378	219	597		
平成22年度	54	21	13	14	181	139	422	375	120	495		
平成23年度	45	31	17	2	177	85	357	339	92	431		
平成24年度	56	18	21	0	155	36	286	293	44	337		
平成25年度	51	9	17	1	129	30	237	257	40	297		

7 除籍資料有効活用の推移

図書館の除籍資料を有効活用するために、保存年限の過ぎた雑誌と利用されなくなった図書のうち、再利用が可能な資料を除籍し市民に提供した。冊数は図書・雑誌の合計。

年度	提供冊数	持帰り冊数	持帰り率(%)	来場者数 (延べ)	1人平均 冊数	実施日数
平成25年度	39,206	32,898	83.9	7,082	4.6	雑誌:中央67日、各地区館14日 / 図書:中央74日、各地区館24日
平成26年度	39,081	34,101	87.3	7,228	4.7	雑誌:中央51日、各地区館14日 / 図書:中央118日、各地区館18日
平成27年度	39,386	33,987	86.3	7,020	4.8	雑誌:中央53日、各地区館14日 / 図書:中央76日、各地区館18日
平成28年度	40,947	32,924	80.4	6,578	5.0	雑誌:中央52日、各地区館14日 / 図書:中央43日、各地区館18日
平成29年度	40,651	34,972	86.0	7,472	4.7	雑誌:中央48日、各地区館14日 / 図書:中央79日、各地区館18日
平成30年度	38,974	34,003	87.2	6,848	5.0	雑誌:中央58日、各地区館14日 / 図書:中央85日、各地区館18日
令和元年度	38,357	32,530	84.8	6,870	4.7	雑誌:中央43日、各地区館15日 / 図書:中央89日、各地区館20日
令和2年度	45,362	37,159	81.9	7,895	4.7	雑誌:中央45日、各地区館21日 / 図書:中央74日、各地区館27日
令和3年度	44,141	39,214	88.8	7,761	5.1	雑誌:中央46日、各地区館15日 / 図書:中央99日、各地区館29日
令和4年度	38,500	32,982	85.7	6,924	4.8	雑誌:中央40日、各地区館15日 / 図書:中央77日、各地区館23日

8 府中市立図書館の沿革

年月日	概要	備考
昭和36年 4月 6日	市立図書館(旧館)開館	旧府中町役場庁舎(木造2階建)
昭和37年 7月 1日	児童図書室 開設	
昭和42年 3月 2日	中央図書館(新館)開館	鉄筋コンクリート3階建
昭和43年 8月22日	移動図書館「青い鳥」号 運行開始	2,000冊積載
昭和46年 6月 9日	白糸台図書館 開館	白糸台文化センター 3階
昭和47年 6月21日	西府図書館 開館	西府文化センター 3階
昭和48年 5月30日	武蔵台図書館 開館	武蔵台文化センター 3階
昭和48年 6月28日	中央図書館複写サービス開始	昭和63年度開始 白糸台、紅葉丘、武蔵台、 新町、住吉、是政、西府 平成元年度開始 四谷、片町
昭和48年 6月29日	図書館巡回車配置	
昭和49年 3月10日	新町図書館 開館	新町文化センター 3階
昭和49年 4月10日	住吉図書館 開館	住吉文化センター 3階
昭和49年10月12日	是政図書館 開館	是政文化センター 3階
昭和50年 7月 2日	紅葉丘図書館 開館	紅葉丘文化センター 3階
昭和53年 1月 5日	中央図書館増築	
昭和53年 5月27日	押立図書室 開室 四谷図書室 開室	押立文化センター 2階 四谷文化センター 2階
昭和57年11月 1日	中央文化センター図書室 開室	中央文化センター 3階
昭和60年 1月 9日	カセットテープ貸出開始 盲人用録音テープ貸出し開始	
昭和61年 4月 1日	名称変更 押立図書室 押立図書館 四谷図書室 四谷図書館	
昭和62年 4月 1日	電算システム導入 中央図書館及び移動図書館	
昭和62年10月 1日	CD貸出開始	
昭和62年10月 5日	片町図書館 開館	片町文化センター 4階
昭和63年 3月31日	中央図書館全館改装工事 西玄関車椅子用スロープ設置	
昭和63年 4月 1日	中央図書館併設の郷土館を図書館保存庫として転用 全館オンライン開始 中央図書館3階視聴覚コーナー設置	郷土の森博物館開館
平成 元年 4月 1日	ビデオテープ貸出開始 レーザーディスク館内鑑賞利用開始	
平成 2年 4月 1日	中央図書館エレベーター設置	

年月日	概要	備考
平成 3年 6月24日	都立図書館情報ネットワーク検索用機器導入	
平成 4年 4月 1日	通年夜間開館及び休館日変更 国立国会図書館J - BISC利用開始	
平成 4年 6月11日	府中市関係雑誌・新聞記事索引検索システム開始	
平成 5年 4月 1日	重度視覚障害者に対する盲人用録音物の郵送貸出開始	郵便規則第34条の2第1項
平成 5年 5月 1日	生涯学習センター図書室 開室	生涯学習センター 2階 地階に書庫(保存庫)
平成 5年 6月 1日	中央文化センター図書室改修	
平成 6年11月 1日	中央図書館 視聴覚室に資料防失装置を設置 市民古本リサイクルコーナー設置	
平成 6年12月26日	中央図書館に身障者トイレ設置	
平成 8年 3月	コンピュータ機能アップ	
平成 8年 5月 2日	ウィーン市ヘルナルス図書館と友好協定を締結	
平成 8年 7月21日	図書館学習室開設(暫定)	府中駅北第2庁舎1階(75席)
平成 8年10月 1日	中央図書館利用者検索用端末設置	8台
平成 9年 4月 1日	中央図書館ウィーンコーナー設置	
平成 9年10月 1日	地区図書館利用者検索用端末設置	各館1台(白糸台を除く)
平成10年 4月 6日	白糸台文化センター耐震工事完了 白糸台図書館新装開館 利用者検索用端末設置	1台
平成10年11月 6日	移動図書館「青い鳥」号廃止	
平成10年12月23日	図書館の廃棄図書リサイクル開始	
平成13年 4月 1日	中央図書館祝日開館開始及び休館日変更 名称変更 中央文化センター図書室 桜通り図書館 生涯学習センター図書室 生涯学習センター図書館	
平成13年 4月18日	中央図書館開館時間延長	
平成13年 6月 1日	西府文化センター耐震工事完了 西府図書館新装開館	
平成13年10月22日	図書館ホームページ開設	
平成13年11月 1日	DVD貸出開始	
平成14年 2月20日	中央図書館新利用者検索用端末設置	10台
平成14年 3月20日	中央図書館車椅子対応利用者検索用端末設置	2台

年月日	概要	備考
平成14年 6月 1日	稲城市と相互利用開始	
平成14年10月 1日	地区図書館新利用者検索用端末設置	13台(内1台 車椅子対応)
平成14年10月17日	府中市中央図書館あり方検討協議会から「府中市中央図書館のあり方について」の報告を受ける	平成14年6月3日～平成14年10月7日(全6回)開催
平成15年 2月 1日	国分寺市と相互利用開始	
平成15年11月	「府中市中央図書館改築に係る基本構想」策定	
平成15年11月	「府中市子ども読書活動推進計画」策定	
平成16年 3月 1日	武蔵台文化センター耐震工事完了 武蔵台図書館新装開館	
平成16年 9月	府中市市民会館・中央図書館複合施設整備事業実施方針公表	
平成16年12月	府中市市民会館・中央図書館複合施設整備事業をPFI方式により実施するため、民間資金等の活用による公共施設等の整備等の促進に関する法律第6条の特定事業として選定	
平成17年 3月 1日	新町文化センター耐震工事完了 新町図書館新装開館	
平成17年 6月 1日	インターネット予約サービス開始	
平成17年12月	府中市市民会館・中央図書館複合施設整備事業契約締結	
平成18年 3月 1日	住吉文化センター耐震工事完了 住吉図書館新装開館	
平成19年 3月 1日	是政文化センター耐震工事完了 是政図書館新装開館	
平成19年 9月 1日	移転開館準備の為中央図書館休み(～11月30日)	
平成19年11月30日	桜通り図書館閉館・図書館学習室閉室	中央文化センター2階・第2庁舎1階
平成19年12月 1日	新中央図書館開館 新図書館情報システムへ移行 「大賀文庫目録 改訂版」発行(500部)	ルミエール府中 地下1階地上3、4、5階
平成20年 2月 1日	宮町図書館開館	旧中央図書館 1階
平成20年 3月 1日	紅葉丘文化センター耐震工事完了 紅葉丘図書館新装開館	
平成20年 4月 1日	京王線沿線七市相互利用開始	八王子、日野、多摩、稲城、調布、町田、府中
平成20年 9月	「第2期府中市子ども読書活動推進計画」策定	
平成20年11月 8日	中央図書館入館者100万人達成	
平成21年 3月31日	「渡辺文庫目録 - 改訂版」発行(200部)	
平成21年 3月	府中市立図書館市民懇談会から提言「府中市民の知の拠点をつくる」を受ける	

年月日	概要	備考
平成21年 6月15日	四谷図書館新装開館	
平成21年10月 1日	国立市・小金井市と相互利用開始	
平成21年12月 1日	宮町図書館「ふるさと府中歴史館(仮称)」耐震等改修工事に伴い休館(平成23年3月31日まで)	
平成23年 4月 1日	宮町図書館新装開館	ふるさと府中歴史館 2階
平成23年10月 5日	府中市立図書館サービス検討協議会発足	
平成23年11月 7日	東日本大震災被災地(岩手県大槌町)に図書約6千冊提供・復興支援	
平成23年12月18日	府中市立図書館開館50周年記念式典他開催	
平成23年12月18日	「府中市立図書館開館50周年記念誌 ～いままでも、これからもずっと～」発行(700部)	
平成24年10月19日	中央図書館入館者500万人達成	
平成24年12月 1日	図書館システムバージョンアップ利用開始	平成24年11月19日～30日臨時休館
平成25年 3月	「第3期府中市子ども読書活動推進計画」策定	
平成25年 9月 2日	押立図書館押立文化センター改築工事に伴い休館(平成27年2月まで)	
平成26年 3月31日	生涯学習センター図書館視聴覚ライブラリー事業の廃止	
平成27年 2月 9日	押立文化センター改築工事完了 押立図書館新装開館	
平成27年 5月27日	府中市立図書館サービス検討協議会を府中市立図書館サービス検討会議に名称変更	
平成28年 4月 1日	東京農工大学図書館との相互協力協定締結、サービス開始	
平成29年 8月 1日	市政情報センター図書取次業務開始	
平成29年12月 1日	図書館システムバージョンアップ利用開始	平成29年11月19日～30日臨時休館
平成30年 1月	「第4期子ども読書活動推進計画」策定	
平成30年 9月10日	中央図書館入館者1000万人達成	
平成31年 3月 1日	「国立国会図書館デジタル化資料送信サービス」開始	
平成31年 3月31日	府中市立図書館サービス検討会議廃止	
令和 元年 5月28日	府中市図書館協議会発足。「府中市立図書館の今後の運営手法に関する事項」を諮問	
令和 元年 7月	視聴覚CD・DVD装備変更(見本ケース方式)開始	
令和 元年10月 1日	ハンディキャップサービス「りんごの棚」を新設	
令和 元年10月12日	台風19号接近に伴い全館臨時休館	
令和 元年10月28日	府中市図書館協議会から諮問事項「府中市立図書館の今後の運営手法に関する事項」の答申が提出される	
令和 2年 3月 5日	新型コロナウイルス感染症拡大防止対策のため、サービス一部利用停止	

年月日	概要	備考
令和 2年 4月11日	新型コロナウイルス感染症拡大防止対策のため、全館臨時休館	国の緊急事態宣言発令及び東京都からの要請 令和2年4月11日～6月2日臨時休館
令和 2年 6月 3日	府中市立図書館全館で開館を再開	開館時間短縮、サービス一部制限
令和 2年 9月26日	府中市市民会館・中央図書館複合施設維持管理・運営等事業実施方針の公告	
令和 2年11月 5日	新型コロナウイルス感染症拡大防止対策のための中央図書館開館時間短縮の解除	
令和 3年 1月 8日	新型コロナウイルス感染症拡大防止対策のため、中央図書館開館時間を短縮	国の緊急事態宣言発令(2回目)及び東京都からの要請
令和 3年 1月27日	府中市図書館協議会から、審議事項「新型コロナウイルス等の感染症拡大時の図書館サービスの在り方」の提言が提出される	
令和 3年 1月29日	府中市市民会館・中央図書館複合施設維持管理・運営等事業をPFI方式により実施するため、民間資金等の活用による公共施設等の整備等の促進に関する法律第7条の特定事業として選定	
令和 3年 2月17日	中央図書館健康・医療情報コーナーの開設	
令和 3年 4月 7日	中央図書館3・4階に本の消毒機を設置	
令和 3年10月25日	新型コロナウイルス感染症拡大防止対策のための中央図書館開館時間短縮の解除	
令和 4年 1月26日	府中市市民会館・中央図書館複合施設維持管理・運営等事業契約締結	
令和 4年 4月15日	地区図書館全館(12館)に本の消毒機を設置	
令和 4年10月 1日	施設改修工事及び図書館システムの入替等のため中央図書館休館	令和4年10月1日～令和5年2月28日臨時休館
令和 4年10月 5日	中央図書館臨時窓口(図書取次・利用登録)を中央文化センター(4階ロビー)に開設	令和4年10月5日～令和5年1月31日開設
令和 5年 2月 1日	図書館システムの入替等のため地区図書館全館休館	令和5年2月1日～2月28日臨時休館
令和 5年 3月 1日	中央図書館リニューアルオープン ふちゅう電子図書館サービス開始 国立国会図書館歴史的音源視聴サービス開始 座席申込システム利用開始	