



府中市事務報告書

(昭和39年4月～40年3月)

東京都府中市役所

目 次

市	の	概	要	2	
総	務	部		4	
	企	画	室	5	
	秘	書	課	8	
	庶	務	課	17	
	職	員	課	32	
財	務	部		35	
	財	政	課	36	
	管	財	課	41	
	税	務	課	46	
	徴	収	課	56	
事	業	部		59	
	事	業	課	60	
民	生	部		67	
	市	民	課	68	
	衛	生	課	77	
	保	險	課	93	
	産	業	課	109	
	福	祉	所	125	
建	設	事	務	部	135
水	道	務	部	160	
議	会	務	局	167	
監	査	務	局	196	
出	納	課		205	
農	業	委	員	会	事務	
					局	
					213
選	挙	管	理	委	員	
					会	
					事務	
					局	
					226
教	育	委	員	会		
	庶	務	課		231
	学	校	教	育	課	
	社	会	教	育	課	
					232
					235
					244

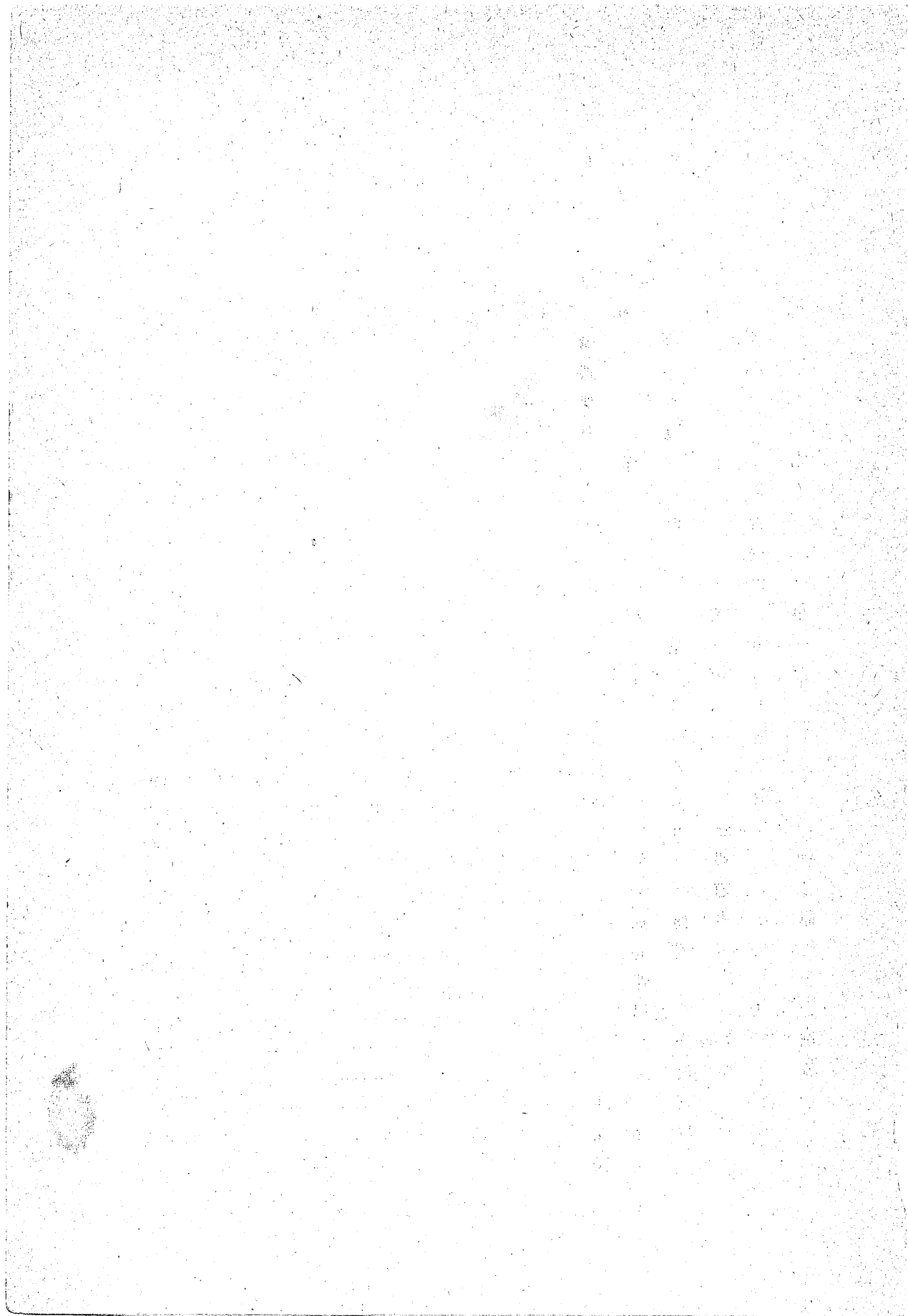

市 の 概 要

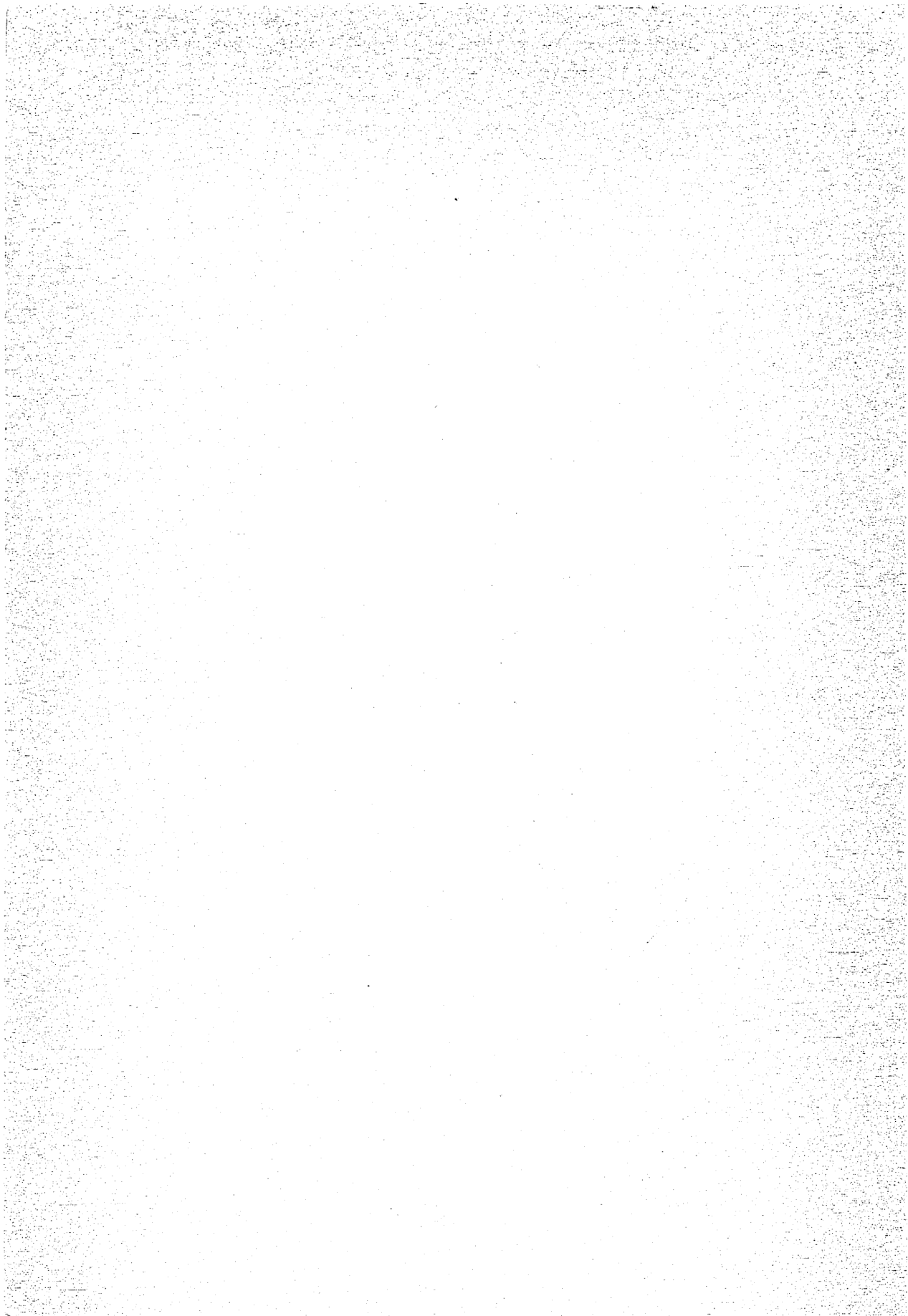

府 中 市 概 要

1 位 置 北緯 3 5° 3 8 - 3 5° 4 2
 東徑 1 3 9° 2 5 - 1 3 9° 3 1
 東西 8.7 Km
 南北 6.6 Km

2 面 積 2 9.9 6 Km²

3 世 帯 と 人 口

区 分	世 帯 数	配 給 人 口		
		男	女	計
昭和39年4月 1日	28,610 ^人	54,776 ^人	51,813 ^人	106,589 ^人
昭和40年3月31日	31,629	59,278	55,996	115,274

昭 和 3 5 年 国 勢 調 査	世 帯 数	人 口
(昭和35年10月1日)	18,707	82,098 ^人

4 事 務 所 の 位 置 (昭 和 4 0 年 3 月 3 1 日 現 在)

市 役 所	東京都府中市宮西町2丁目24番地
分 室	" 9,060番地
東 部 出 張 所	" 白糸台1丁目59番地
西 部 出 張 所	" 本宿3,649番地
東 部 浄 水 場	" 若松町4丁目10番地
中 部 浄 水 場	" 幸町2丁目24番地
西 部 浄 水 場	" 武蔵台2丁目7番地
南 保 育 所	" 本町1丁目29番地の11
北 保 育 所	" 新町1丁目64番地の1
公 益 質 屋	" 寿町3丁目2番地の8
図 書 館	" 宮西町1丁目8番地

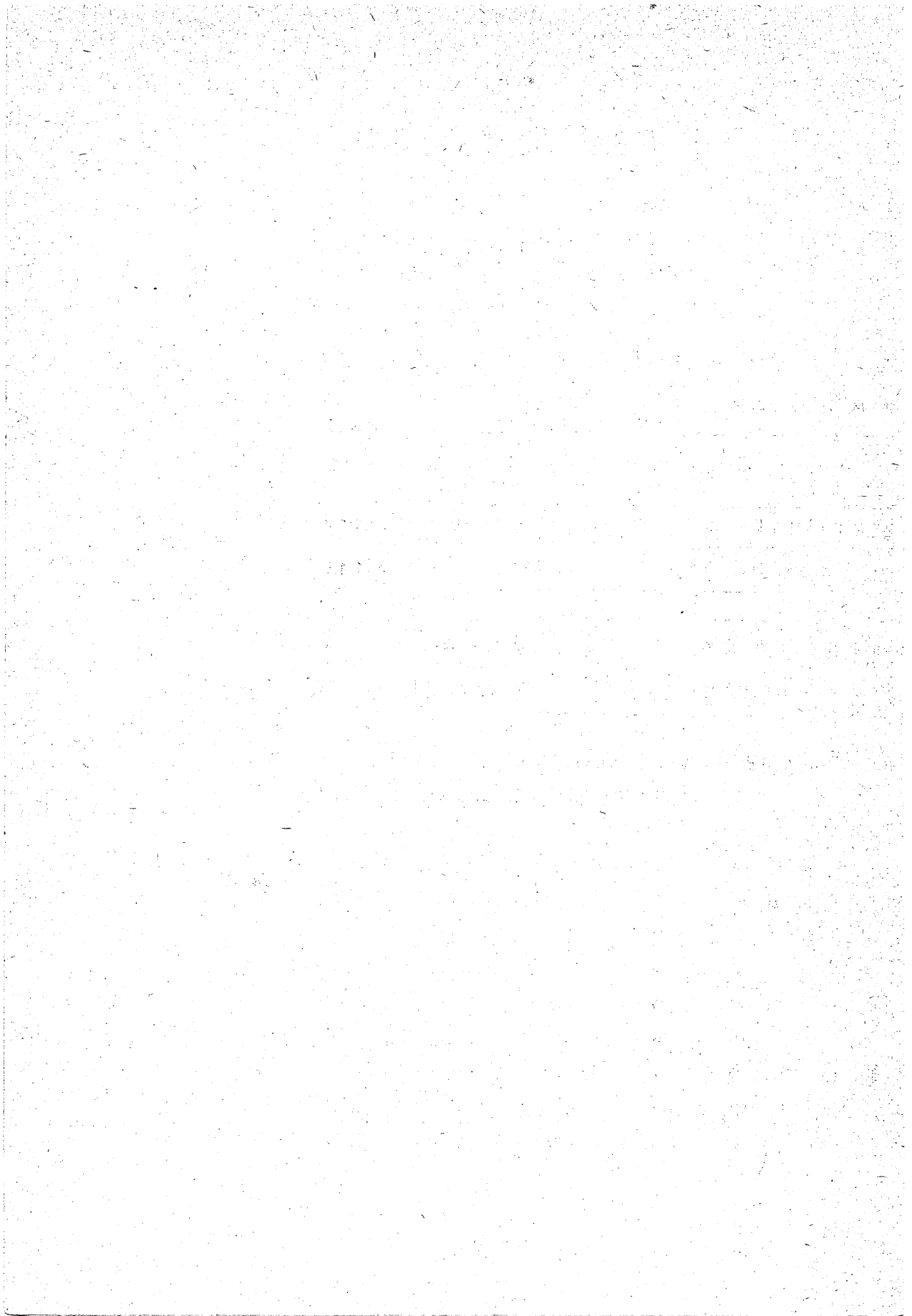

総務部

32

企 画 室

《事務改善に関する事項》

行政事務近代化委員会開催 2回

第1分科会開催 27回

特殊勤務手当，超過勤務手当，スチール製機採用の審議，津市役所視察

第2分科会開催 12回

帳票管理，用品基金の審議，多治見市役所視察

「執務の心構え」発行

《市民会館に関する事項》

品川，杉並，目黒公会堂視察（S39.4.22）

起工式（S40.1.29）

《交通安全対策に関する事項》

横断歩道橋設置S 1箇所（1小前）

《陳情，請願に関する事項》

件 名	年 月 日	陳情・請願先	結 果
国鉄南武線に新駅設置の 陳情	39. 6. 4 39.10.26	日本国有鉄道	継 続 中
基地周辺道路の拡巾，完 全舗装の陳情	39. 6.22	防衛施設庁	継 続 中
1級国道20号線に夜間 照明灯，ガードレール，歩 道橋，街路樹をとりつける ことの要望	39. 6.29 40. 2.16	建 設 省	ガードレール，街路樹のと りつけなる。

件名	年月日	陳情・請願先	結果
町名地番改正による京王線武蔵野台駅の駅名変更，並びに市内バス停留所名の変更方要望	39. 6. 29	京王帝都電鉄株式会社	バス停留所名変更の件については，ほとんど要望なる。
京王線武蔵野台第6号踏切及び南町先踏切の拡巾要望	39. 6. 29 39. 12. 28	京王帝都電鉄株式会社	継続中
公共職業安定所設置の陳情・請願	39. 6. 29 39. 9. 1 39. 9. 1 (請願) 40. 2. 18	労働省 東京都	継続中
税務所設置の陳情	39. 6. 29 39. 12. 28		設置決定し，昭和40年7月1日から武蔵府中税務署として始業。
西武多摩川線多磨墓地前駅東側改札口，並びに京王線分倍河原駅西側改札口新設の要望	39. 7. 20	西武鉄道株式会社 京王帝都電鉄株式会社	継続中
公衆電話ボックス設置の要望	39. 7. 20	日本電信電話公社	府中駅北口，分倍河原駅，多磨墓地参道の3個所に設置なる。また分梅都営住宅に赤電話の設置なる。
都道の舗装，拡巾改修工事促進方陳情	39. 9. 1	東京都	舗装工事なる。

件名	年月日	陳情・請願先	結果
多磨霊園～競艇場～競馬場～市役所～府中駅間のバス運行方要望	39.10.20	京王帝都電鉄株式会社	運行方 運行方決定し、準備中
1級国道20号線と交差する下河原線踏切個所の歩道整備，自動遮断機の延長方陳情	40.1.13	建設省 日本国有鉄道	継続中
都営住宅（西府第7都営）払下げ方陳情	40.3.19	東京都	継続中

秘 書 課

《 渉外に関する事項 》

- 39年 5月 5日 大國魂神社例大祭に米軍関係者を招待し、協議会を開催。
6月28日
第2回多摩日米親善体育大会
- 8月 2日
8月 28日 日米親善ゴルフ大会
於東京国際カントリークラブ
- 10月30日 第23回日米連絡協議会(米軍側主催)
於府中基地
- 40年 2月25日 第24回日米連絡協議会(府中市主催)
於寺子屋

《 広報に関する事項 》

(1) 広報紙発行

定期発行(毎月1日、15日)で24回(4頁・8回, 6頁・10回, 8頁・6回)

(2) 府中市勢要覧の作成

部数 4000部

A4紙の準規格版(縦24.5センチ, 横25.5センチ)で84頁。

市制10周年を記念して作成, 市政全般を掲載。

(3) 行事予定表(週刊)の発行

毎週各課より行事を取材し, 発行。

日刊新聞などに提供する。

(4) 庁内放送の実施

定時放送 毎朝8時30分から5分間放送。その日の行事、出来事などを折り込む。

随時放送 議会の招集、各課などからの連絡、伝達。

(5) 掲示板の設置

市内掲示板の新設ならびに補修。 22本

《公聴に関する事項》

(1) 府中市施設見学会

実施回数 7回

参加人員 233名

- 広報紙・自治会・婦人会などを通じ一般公募
- ゴミ焼場・し尿処理場・浄水場などを見学し、市民の市政に対する認識を深める
目的で実施。

(2) 市長を囲む会

実施回数 10回

参加人員 508名

- 市内10の小中学校を会場に学区割で参加者を募る。
- 市側からは、市長・各部長が出席し、市民の声を直接聴取し、市政に反映させる
目的で実施。
- アンケートを集収、資料などを配布する。

(3) 納涼市政相談

実施回数 3回

相談件数 83件

- 会場はテント張りの特設相談室で人通りの多い駅前に設置
- 市側出席者は市長、各部長。
- 相談者には、資料を配布。

(4) 市政モニター制度の発足

モニター数 50名

- 通信カードを通じ、意見・要望等を聴取、一方市からも随時アンケートを依頼。
- 発足日 昭和40年2月7日

《広報車出動状況》

市からのお知らせ等を、市民に周知のため活動

- 広報車出動回数 953回

内 訳

出 納 課 13回

企 画 室 36回

秘	書	課	5 4 1 回
庶	務	課	1 1 回
職	員	課	2 4 回
財	政	課	1 8 回
管	材	課	2 1 回
稅	務	課	2 8 回
徵	収	課	1 1 回
事	業	課	6 回
市	民	課	1 2 回
衛	生	課	7 回
保	險	課	1 6 回
產	業	課	1 4 回
福	社 事 務	所	3 0 回
管	理	課	9 回
計	画	課	6 回
工	事	課	1 0 回
業	務	課	3 5 回
工	務	課	6 回
教	育 委 員	会	2 1 回
選	挙 管 理 委 員	会	5 回
監	査 委 員 事 務	局	8 回
農	業 委 員	会	8 回
議	会 事 務	局	1 3 回
庁	外 関 係		
	消 防	署	1 6 回
	警 察	署	2 5 回
	電 報 電 話	局	3 回

○ 走行キ口数

14,470キ口

《 昭和39年度東京競馬（府中特別） 》

府中市長賞寄贈

春・秋の2回

《 ラジオ・テレビ雑音防止に関する事項 》

相談件数 85件

ことは、オリンピックを楽しく視聴できるよう8月11・12日を強化実施日にし、市民にPRした。

《 市史編さんに関する事項 》

1. 市史講演会

回数	年月日	場所	演 題	講 演 者
第14回	39. 4. 18	1小音楽室	永享の乱と武蔵普濟寺版大方広 仏華嚴経 府中に関する合戦記	市史編集委員 奥野高広 市史編集委員 杉山博 平野 進 野 鎮 実
第15回	39. 5. 23	"	鎌倉後期の武蔵国司 甲州街道と府中宿	市史編集委員 杉山博 市史編集委員 北原 進 北 鎮
第16回	39. 6. 20	"	奈良時代の武蔵国 中世府中に関する合戦記	市史編集委員 土田直 平野 鎮 野 実
第17回	39. 6. 21	"	府中の古街道と古玉川流跡	市史監修者 菊池山哉 池 哉
第18回	39. 7. 18	"	鎌倉幕府の滅亡と武蔵国	奥野高広
第19回	39. 9. 19	"	南北朝時代の武蔵国司 府中市・小金井市の秣馬騒動	杉山博 北原 進 北 鎮
第20回	39. 10. 17	"	平安初期の武蔵国(一) 近世府中の遊女について	土田直 北原 鎮 北 進
第21回	39. 11. 21	"	建武中興と武蔵国 室町時代の武蔵国司(一) 武蔵国税所雑物進米注進	奥野高広 杉山博 土田直 田 鎮

回数	年月日	場所	演 題	講 演 者
第22回	39.12.12	1小音楽室	室町時代の武蔵国司(二) 府中と馬	杉山 博進 北原
第23回	40.1.20	"	平安初期の武蔵国(二) 国府の所在地について	土田 直山 鎮哉 菊池
第24回	40.2.27	"	南北朝の動乱と武蔵国(一) 中世府中に関する二、三の文書	奥野 高 広美 平野
第25回	40.3.27	"	鎌倉時代の在庁官人 六所宮の社領と農民	杉山 博進 北原

2. 市史史料集刊行

年月日	集数	表 題	部 数
39.7.1	第4集	府中市に関する講演集(一)	600
39.12.20	第5集	" (二)	"
40.3.10	第6集	府中市に関する日記・紀行文	"

3. 遺跡発掘

年月日	場 所	指 導	協 力 者
39.5.24	大国魂神社境内	菊池山哉	明星学苑歴史部
39.6.14	浅間山(山頂)	吉田 格 夏目教諭	"
39.12.20 ~ 22	都立武蔵野公園	吉田 格	学芸大学

4. 民俗資料収集座談会

年月日	場所	資料収集地域	出席人数
39. 6. 24	市立図書館	四ッ谷・中河原・本宿・屋敷分	14
39. 12. 9	"	京所・八幡宿	8
40. 3. 10	"	是政・押立・小田分	11
40. 3. 17	"	八見・常久・車返・上染屋・下染屋	12

- 座談会では、土地の古老にお集りを願い、土地の地名・民間信仰・年中諸行事等の調査をおこなった。

5. 文書調査

年月日	場所	文書所蔵者名	点数
39. 5. 17	屋敷分	石阪文夫	194
39. 7. 5	上染屋	田村鉄二	580
39. 7. 10	八見	田中善太	116
"	"	河内武	99
39. 7. 28	宮町	大国魂神社(追加分)	157
40. 3. 8	矢崎	三ツ木忠治	23
40. 3. 30 31	宮町	菊池忠助	901

6. 市史編さん委員会

年月日	回数	場所	出席人数
39. 4. 10	第6回	市役所委員会室	20
40. 1. 27	第7回	市役所会議室	16

7. そ の 他

年 月 日	事 項
3 9. 4.	検地帳筆写 是政・小田分・入見・屋敷分古文書調査
3 9. 5. 1 6	府中市の民謡採録の会 場所：安養寺 出席人数 20名
3 9. 5. 2 6	浅間山の地質調査 理学博士藤本治義，菊池山哉他4名
3 9. 7. 1 5 1 6	大国魂神社文書筆写 (北原進編集委員他立正大学故書研究会員7名)
3 9. 8.	古文書目録作成
3 9. 1 0.	検地帳筆写(押立・車返・下染屋・常久)
3 9. 1 1.	市内寺院等の基礎調査 出土品の整理
5 9. 1 2. 1 6 1 7	大国魂神社文書筆写 (北原進編集委員他立正大学故書研究会員5名)
4 0. 2. 2 5	村上医院の間取調査
4 0. 3.	矢崎・是政・芝間の文書調査

※ なお、4月より9月まで日本考古学協会々員岡田淳子氏に市内で発掘した古墳時代以降の土器の調査研究を依頼し、八代恒治編集委員に協力をいただいた。

《首都美化に関する事項》

昭和39年 4月

寄贈を受けたゴミ箱を市内各所に設置 (62個)

昭和39年 5月10日

1千万人の手で東京をきれいに（衛生課、工事課、管理課と自衛隊の協力を得て実施）

昭和39年 9月 5日

小学生用エチケット袋、ブックカバーを各校に配布。

昭和39年10月18日

衛生課、工事課を始め各課の応援を得ると共に、市民の参加を得て下記清掃活動を行なった。

- (1) オリンピック東京大会開催中競技場周辺重点美化実践
- (2) オリンピック東京大会50キロ競歩コース周辺重点美化実践

その他

首都美化実践活動4回実施した。

昭和40年 3月17日

1千万人が参加する「東京をきれいにする週間」

昭和40年 1月19日

首都美化推進功労者（個人、団体）の推せん
個人 3人
団体 7団体

昭和40年 3月30日

首都美化推進功労者（個人、団体）表彰式及び表彰式参加

《善行会に関する事項》

昭和39年度の善行者2名を推せんし、1名が表彰された。

《市民相談に関する事項》

○ 市民相談

取り扱い件数（月平均 11件） 137件

民生関係（生活福祉等）
衛生関係（清掃、公衆衛生等）
建設関係（道路、下水道等）
水道関係

その他雑件

○ 特別相談

法律相談

取り扱い件数（月平均 21件） 261件

土地家屋売買・賃貸借関係

土地家屋明渡・立退き関係

土地・境界・私道関係

金銭貸借関係

遺産相続・財産分与関係

離婚

戸籍関係

○ 教育相談

取り扱い件数（月平均 4件） 57件

○ 人権身の上相談

取り扱い件数（月平均 2件） 26件

○ 税務相談

取り扱い件数（月平均 2件） 33件

（譲渡所得・贈与税・相続税等）

○ 庁内案内・その他案内（月平均901件） 10,812件

庶 務 課

《文書に関する事項》

1. 昭和39年度月別郵便物收受件数

月	官庁から收受	1日平均	一般から收受	1日平均	合 計	1日平均
39年 4	1,500	50	2,738	91	4,238	141
5	1,787	57	2,598	84	4,385	141
6	1,677	56	2,874	96	4,551	152
7	1,634	53	3,180	102	4,814	155
8	1,625	52	2,698	87	4,323	139
9	1,546	51	3,409	164	4,955	165
10	2,134	69	2,972	96	5,106	165
11	1,704	57	2,752	92	4,456	149
12	2,103	68	2,814	91	4,917	159
40年 1	2,035	65	5,327	172	7,362	237
2	2,391	85	5,950	213	8,341	298
3	1,936	62	4,433	143	6,369	205
合 計	22,072	605	41,745	1,145	63,817	1,748

1ヶ月平均 5,318
~~4,832~~件

1日平均 211
~~56~~件

前年度 1ヶ月平均 4,778件

1日平均 191件

2. 昭和39年度各課別發送文書件数(処理票登載文書)

	4月	5月	6月	7月	8月	9月	10月	11月	12月	1月	2月	3月	計
出納課	10	6	6	5	4	5	5	3	9	4	5	5	67
總務部秘書課	3	1	3	4	2	7	3	1	2	1	5	6	38
" 庶務課	11	12	22	12	16	8	14	4	16	9	9	6	139
" 職員課	4	3	7	7	12	10	5	6	1	5	5	4	69
" 企画室	4	3	3	5	9	8	3	2	4	1	4	4	50
財務部財政課	10	36	37	22	20	36	15	24	28	19	16	24	287
" 管財課	17	30	26	18	22	14	21	20	18	26	14	21	247
" 稅務課	3	11	6	8	5	6	8	6	9	5	4	4	75
" 徵收課	8	8	3	1	2	4	3	5	2	5	8	13	62
事業部事業課	15	18	25	12	18	19	26	21	7	30	17	25	233
民生部市民課	28	31	27	41	25	30	37	29	26	30	32	46	382
" 衛生課	8	7	1	5	3	2	1	5	3	5	7	14	61
" 保險課	20	30	20	21	23	23	18	18	22	25	28	35	283
" 產業課	13	17	12	14	16	11	17	26	15	7	14	11	173

" 福祉事務所	89	114	95	211	41	63	73	66	63	75	90	114	1,094
建設部管理課	16	14	45	29	39	18	23	18	17	134	26	44	4,23
" 計画課													
" 工事課													
水道部	22	13	24	19	26	20	20	26	22	28	23	31	274
" 業務課													
" 工務課													
議会事務局	46	21	57	34	32	48	40	34	68	29	22	42	473
農業委員会事務局	3	7			1								11
選挙管理委員会事務局	4	4	7	6	3	6	5	9	4	8	3	12	71
監査事務局	4	4	7	5	3	5	7	3	6	2	13	10	69
消防団	3	4	1	7	10				7	1	4	1	38
下水道建設事務所	1	2	4	6	7	4		7	3	7		7	48
区画整理事務所	6	1	1	5	2	4		4	1	3	4	5	36
計	349	397	439	499	346	355	344	346	353	459	353	484	4,724

昭和39年度各課別收受文書件数(処理票登載文書)

	4月	5月	6月	7月	8月	9月	10月	11月	12月	1月	2月	3月	計
出納課	79	102	135	111	69	91	85	78	131	76	60	85	1,102
総務部秘書課	56	66	71	63	52	45	58	51	56	47	98	110	773
" 庶務課	176	139	195	159	142	185	130	122	171	103	134	189	1,845
" 職員課	65	51	74	62	57	79	101	74	70	54	44	64	795
" 企画室	20	23	27	65	27	42	38	21	41	31	21	34	390
財務部財政課	119	92	128	129	54	54	92	124	99	94	60	110	1,231
" 管財課	36	45	44	45	40	40	29	19	42	23	17	25	410
" 稅務課	312	356	537	365	376	367	336	312	278	262	356	306	4,163
" 徵收課	75	52	94	89	84	105	84	69	89	84	363	88	1,276
事業部事業課	68	58	70	71	78	52	52	67	273	82	65	78	1,014
民生部市民課	69	81	106	83	57	65	57	66	88	75	83	69	899
" 衛生課	34	32	37	32	25	31	36	22	40	27	23	39	378
" 保險課	97	99	113	104	94	104	111	85	146	71	109	117	1,250
" 産業課	50	73	87	70	50	69	79	58	69	50	59	91	805
" 福祉事務所	669	711	645	689	571	586	585	586	682	577	737	814	7,852
建設部管理課	205	248	269	274	336	296	527	306	287	274	255	867	4,144
水道部	37	34	36	43	32	42	34	37	51	29	28	70	473
議事事務局	47	47	64	78	31	69	59	56	74	52	61	71	709

農業委員會事務局	119	114	152	116	107	136	97	126	135	83	132	155	1,472
選舉管理委員會 事務	36	29	23	39	26	34	33	29	35	24	24	34	366
監查事務局	16	19	20	22	8	22	28	20	25	14	64	34	292
總務部長	56	33	55	54	43	61	50	37	55	34	27	47	552
財務部長	41	37	38	42	32	44	28	28	49	24	18	40	421
民生部長	32	25	37	41	33	45	36	24	42	24	16	37	392
建設部長	35	24	44	42	35	44	32	33	53	34	24	45	445
水道部長	23	33	33	27	27	24	22	24	29	19	17	36	314
市長	114	122	107	129	123	139	145	131	127	124	117	141	1,519
助役	60	45	51	68	55	80	66	59	57	39	12		592
收入役	61	52	56	62	52	74	66	98	65	58	50	74	768
消防團	5	3	9	3	5	3	7	9	5	9	6	6	70
事業部長	26	20	30	31	25	41	25	25	100	19	17	35	394
選手參加申込書	93	108	92	148	132	85	115	126	153	88	56	95	1,291
計	2,931	2,973	3,479	3,356	2,878	3,235	3,243	2,922	3,617	2,604	3,153	4,006	38,597

3. 昭和39年度特殊文書収受件数

	件 数	備 考
特 殊 文 書 (書留・速達・親展・電報)	2,912件	
金 券 文 書	5,244件	この内129件は水道部金券
経 由 文 書	171件	
合 計	8,327件	

4. 昭和39年度月別使送便発送件数

月	件 数	1 日 平 均	備 考
4 月	4,699件	157	
5 月	4,205	136	
6 月	4,407	147	
7 月	6,229	195	
8 月	3,425	111	
9 月	4,375	146	
10月	3,976	128	
11月	2,905	97	
12月	3,115	101	
1 月	3,050	98	
2 月	4,095	146	
3 月	3,219	104	
計	47,500	(年間を通じての1日 平均値) 130	

5. 昭和39年度月別郵便物発送件数

月	件 数	1 日 平 均
4 月	1 6, 7 8 9 件	6 0 0 件
5 月	5 4, 7 7 8	1, 7 6 7
6 月	2 8, 7 1 8	9 5 7
7 月	1 0, 9 7 8	3, 5 4 1
8 月	2 0, 6 6 4	6 6 7
9 月	2 7, 8 1 7	9 2 7
1 0 月	2 8, 5 5 3	9 2 1
1 1 月	4 6, 3 5 1	1, 5 4 5
1 2 月	3 3, 1 6 6	1, 0 7 0
1 月	1 6, 9 9 7	5 4 8
2 月	3 3, 3 4 4	1, 1 9 1
3 月	3 3, 3 5 0	1, 0 7 6
計	3 5 1, 5 0 5	(年間を通じての1日 平均値) 9 6 3
	1 日 平 均	9 6 3 件
	1 ヶ月平均	2 9, 2 9 2 件
昭和38年度	1 日 平 均	9 1 2 件
	1 ヶ月平均	2 2, 8 9 2 件

《浄書に関する事項》

1. 文書浄書処理月報

(昭和39年4月～昭和40年3月)

月 別	依頼件数	処 理 区 分		原 稿 枚 数	備 考
		タ イ プ	フアックス		
昭和39年 4 月	510	457	56	1,033	
5 月	527	474	60	1,147	
6 月	591	533	64	1,349	
7 月	541	460	85	1,075	
8 月	511	455	59	1,199	
9 月	527	475	54	983	
10月	482	437	46	1,025	
11月	469	433	37	937	
12月	467	437	33	838	
昭和40年 1 月	445	398	48	1,047	
2 月	527	485	49	1,070	
3 月	640	579	70	1,383	
年 度 合 計	6,237	5,623	661	13,086	
月 平 均	520	469	55	1,091	

2. カナタイプ処理月報

(昭和39年4月～昭和40年3月)

年 月 別	水道領収書	市 営 住 営 領 収 書	し尿領収書	塵芥領収書	保 育 料 領 収 書	月 別 合 計
昭和39年 4 月	16,451	200	256	0	0	16,907
5 月	20,008	230	0	0	773	21,011
6 月	17,537	600	80	0	836	19,053

年 月 \ 業 務 別	水道領収書	市営住宅 領 収 書	し尿領収書	塵芥領収書	保 育 料 領 収 書	月別合計
7 月	19,222	0	1,181	9,818	0	30,220
8 月	18,503	0	1,394	2,337	300	22,534
9 月	18,750	200	1,536	0	360	20,846
10月	20,629	200	1,928	0	425	23,182
11月	20,340	200	107	0	850	21,497
12月	19,970	880	4,019	6,984	225	32,078
昭和40年 1 月	20,759	0	1,693	3,199	131	25,782
2 月	22,054	0	121	0	419	22,594
3 月	20,916	0	960	00	430	22,306
年度合計	235,138	2,510	13,275	22,338	4,749	278,010
月 平 均	19,595	209	1,106	1,862	396	23,166

《統計に関する事項》

昭和39年4月1日より昭和40年3月までに実施した統計調査一覧

(1) 学校基本調査 (文部省指定第13号) 5月1日現在

1) 小学校児童生徒数及び学級数

学 校 名	1学年	2学年	3学年	4学年	5学年	6学年	計	学級数
府中市立第 1 小学校	210	241	238	238	242	269	1,438	33
" 第 2 小学校	203	164	177	168	159	152	1,023	25
" 第 3 小学校	152	168	165	161	161	175	982	24
" 第 4 小学校	94	101	91	103	95	111	595	15
" 第 5 小学校	130	128	124	129	118	120	749	19
" 第 6 小学校	196	183	227	166	182	183	1,137	26
" 第 7 小学校	112	130	124	117	97	106	686	17

学 校 名	1学年	2学年	3学年	4学年	5学年	6学年	計	学級数
府中市立第 8 小学校	166	156	157	175	155	164	973	24
" 第 9 小学校	131	146	110	107	122	131	747	18
" 第10小学校	151	134	128	121	120	151	805	20
計	1,545	1,551	1,541	1,485	1,451	1,562	9,135	221

2) 中学校生徒数及び学級数

学 校 名	1学年	2学年	3学年	計	学級数
府中市立第1中学校	387	407	476	1,270	29
" 第2中学校	329	350	423	1,102	23
" 第3中学校	348	399	418	1,165	26
" 第4中学校	296	372	366	1,034	23
" 第5中学校	232	257	283	772	17
計	1,592	1,785	1,966	5,343	118

3) 公立小中学校教員数

区 分	総 数			校 長		教 諭		
	総 数	男	女	男	女	計	男	女
小 学 校	286	133	153	10		264	122	142
中 学 校	182	126	56	5		173	121	52

区 分	助 教 諭			養 護 教 諭	養 護 助 教 諭	講 師		
	計	男	女			計	男	女
小 学 校	3	1	2	8		1		
中 学 校	3		3	1				

4) 幼稚園数及び教職員数

区 分		学 校		教 職 員 数		
		本 校	分 校	教 員	職 員	計
市 立						
私 立	学 校 法 人	1		10	2	12
	そ の 他 法 人					
	そ の 他	7		50	9	59

5) 幼 児 数

区 分		3 才		4 才		5 才		合 計		
		男	女	男	女	男	女	計	男	女
私 立	在 園 数	28	37	338	332	430	392	1557	796	761
	昭和39年度入園者	28	36	280	279	174	166	963	482	481

(2) 個人経済力調査 - 6月1日現在 -

(東京都統計調査条例東京都個人経済力調査規則)

調査員数 8名 調査区 10区

調 査 対 象		備 考
世 帯 数	件 数	
106	136	昭和35年国勢調査区より抽出の世帯につき調査

(3) 商業統計調査 (通商産業省指定統計第23号) - 7月1日現在 -

調査員数 27名 調査区 27区

	計	卸 売 業		仲 立 業	小 売 業	飲 食 店
		20人以上	20人未満			
商 店 数	1,217	3	59	0	953	202
従 業 者 数	4,016	75	339	0	2,890	712

(4) 全国消費実態調査 (総理府・指定統計第97号)

— 9月1日～11月30日(3ヶ月間) —

調査員数 6名 調査区 12区

調査対象総数	一般世帯	単身者世帯	
82	72	10	昭和35年国勢調査区より抽出の世帯につき調査

(5) 工業統計調査 (通商産業省・指定統計第10号)

— 12月31日現在 —

調査員数 11名 調査区 14区

	総数	食料品 製造業	織 維 工 業	木材・木製 品製造業 (家具を除く)	家具装備品 製造業
工場数	167	20	5	2	7
従業者数	14,740	518	50	8	57

パルプ・紙・紙 加工品製造業	出版・印刷 同関連産業	化 学 工 業	窯業・土石 製品製造業	非鉄金属 製造業	金属製品 製造業
2	3	2	24	4	14
18	53	29	1,892	169	134

機械製造業 (電気機械器 具を除く)	電気機械器 具製造業	輸送用機械 器具製造業	計量器・測定器・測量機械 医療機械・理化学機械 光学機械・時計製造業	その他の 製造業
16	41	15	5	7
856	10,155	465	265	71

(6) 農業経営基本調査 (東京都統計調査条例東京都農業経営基本調査)

1965年中間農業センサス - 2月1日現在 -

調査員 47名 調査区 47区

調査区 番号	1	2	3	4	5	6	7	8	9	10	11	12	13	14	15	16	17
農家数	20	16	26	30	24	32	36	19	24	25	23	29	13	6	25	14	24

18	19	20	21	22	23	24	25	26	27	28	29	30	31	32	33	34	35	36
18	10	12	22	18	9	32	33	23	30	37	12	29	34	23	42	30	30	29

37	38	39	40	41	42	43	44	45	46	47	合計
39	25	13	19	21	27	19	23	18	8	16	1,087

《府中市消防団に関する事項》

消防力 (昭和40年3月31日)

1. 消防団

分 団	人 員	四輪ポン プ自動車	三輪ポン プ自動車	小型動力 ポンプ	腕 用 ポンプ	手挽動力 ポンプ
27	494	1	4	4	1	17

2. 消防署

消防自動車	指 揮 車	救 急 車	職 員 数
7	1	1	70

3. 消防団員階級別人員

団 長	副団長	部 長	分団長	班 長	団 員	計
1	6	55	27	54	351	494

<会 議>

消防団本団会議 6回

消防団分団長会議 6回

<訓 練 等>

39. 5 春季幹部訓練実施

" 8 退職消防団員表彰伝達式

" 8 府中市総合防災訓練参加

" 9 消防団器具点検実施

" 10 オリンピック東京大会50k競歩特別警戒実施

" 11 第6回東京都北多摩地区市町消防団連合ポンプ操法訓練参加

" 11 基本操法訓練実施

" 12 歳末特別警戒実施

40. 1 出初式

" 2 春季全団火災予防運動

<防火貯水槽>

昭和39年度新設 4ヶ所 四ツ谷中道622

是政 37

清水ヶ丘 36

大字押立 3-31

<<災害対策に関する事項>>

<会 議>

府中市防災会議 1回

<訓 練 等>

第1回府中市防災総合訓練実施

《府中市交通安全対策に関する事項》

< 会 議 >

府中市交通安全対策審議会 1回

< 交通安全対策 >

交通安全運動 2回（春・秋）

学童通学路標識新設 20ヶ所

職 員 課

1 職 員 数 増 減

月 日	計	男	女
昭和39年 3月 1日	665	470	195
昭和40年 3月30日	719	511	208

2 職 員 採 用 及 び 昇 格 資 格 試 験

試 験 区 分		受 験 者	合 格 者	合 格 率	試 験 日	
採 用 資 格 試 験	事 務 上 級 試 験	61	12	19.6%	第1次試験 昭和39年 9月23日	
	中 級 試 験	5	1	20%		
	初 級 試 験	87	7	8%	第2次試験	
	技 術 職	上 級 試 験	1	0		昭和39年11月10日
		中 級 試 験	1	0		第3次試験
		初 級 試 験	10	4	40%	昭和39年12月11日
昇 格 資 格 試 験	1 等 級	10	0		昭和40年 2月11日	
	2 等 級	12	6	50%		
	3 等 級	79	32	40.5%		

3 職 員 健 康 診 断 に 関 す る 事 項

実 施 年 月 日	検 診 内 容	受 診 者 数
昭和39年 5月12日	腸チフス、パラチフス接種	430名
昭和39年6月15、16日	結 核 検 診	660名
昭和39年9月13、16日	成 人 病 検 査	147名

5 職員研修に関する事項

研 修 内 容	期 日	受 講 者 数
新 規 採 用 職 員 研 修	3 9. 4. 2 ~ 3 9. 4. 8	4 7
東 京 都 第 2 . 4 半 期 研 修	3 9. 7. 6 ~ 9.	1 1
府 中 市 監 理 監 督 者 研 修	3. 9. 7. 2 9	係 長 以 上 の 職 員
社 会 福 祉 主 事 資 格 認 定 講 習 会	3 9. 5. 6 ~ 6. 3 0	1
市 町 村 一 般 職 員 (雇) 研 修 そ の 1	3 9. 6. 2 2 ~ 6. 2 5	1 0
市 町 村 一 般 職 員 (吏 員) 研 修 そ の 1	3 9. 7. 1 6 ~ 7. 2 0	1 6
市 長 村 一 般 職 員 (雇) 研 修 そ の 2	3 9. 8. 3 ~ 8. 6	1 0
地 方 公 務 員 制 度 研 修 会	3 9. 8. 2 5	3
自 動 車 運 転 技 術 者 研 修 会	3 9. 8. 2 2	6
統 計 職 員 養 成 所 第 4 回 専 科	3 9. 9. 7 ~ 1 0. 1 0	1
構 内 電 話 交 換 手 訓 練	3 9. 9. 1 0 ~ 1 0. 1 0	1
市 町 村 職 員 (吏 員) 研 修 所 の 2	3 9. 1 0. 6 ~ 1 0. 9	1 0
保 健 婦 研 究 会	3 9. 1 0. 8 ~ 1 0. 9	1
社 会 福 祉 主 事 資 格 認 定 講 習 会	3 9. 1 0. 1 9 ~ 1 2. 1 2	1
府 中 市 職 員 研 修 規 程 制 定	3 9. 1 1. 1	
都 市 計 画 研 修 会	3 9. 1 0. 2 0 ~ 1 1. 1 4	1
市 町 村 職 員 専 門 研 修 (財 務 会 計)	3 9. 1 2. 2 2 ~ 1 2. 2 5	6
市 町 村 職 員 専 門 研 修 (事 務 改 善)	4 0. 2. 8 ~ 2. 9	4

研 修 内 容	期 日	受 講 者 数
北多摩市町村運転技術者研究会	4 0. 2. 8	5
市 町 村 職 員 専 門 研 修 (管 理 . 監 督 者)	4 0. 2. 2 4 ~ 2. 2 6	3
衛生管理者資格取得講習会	4 0. 3. 4 ~ 3. 6	1

財 務 部

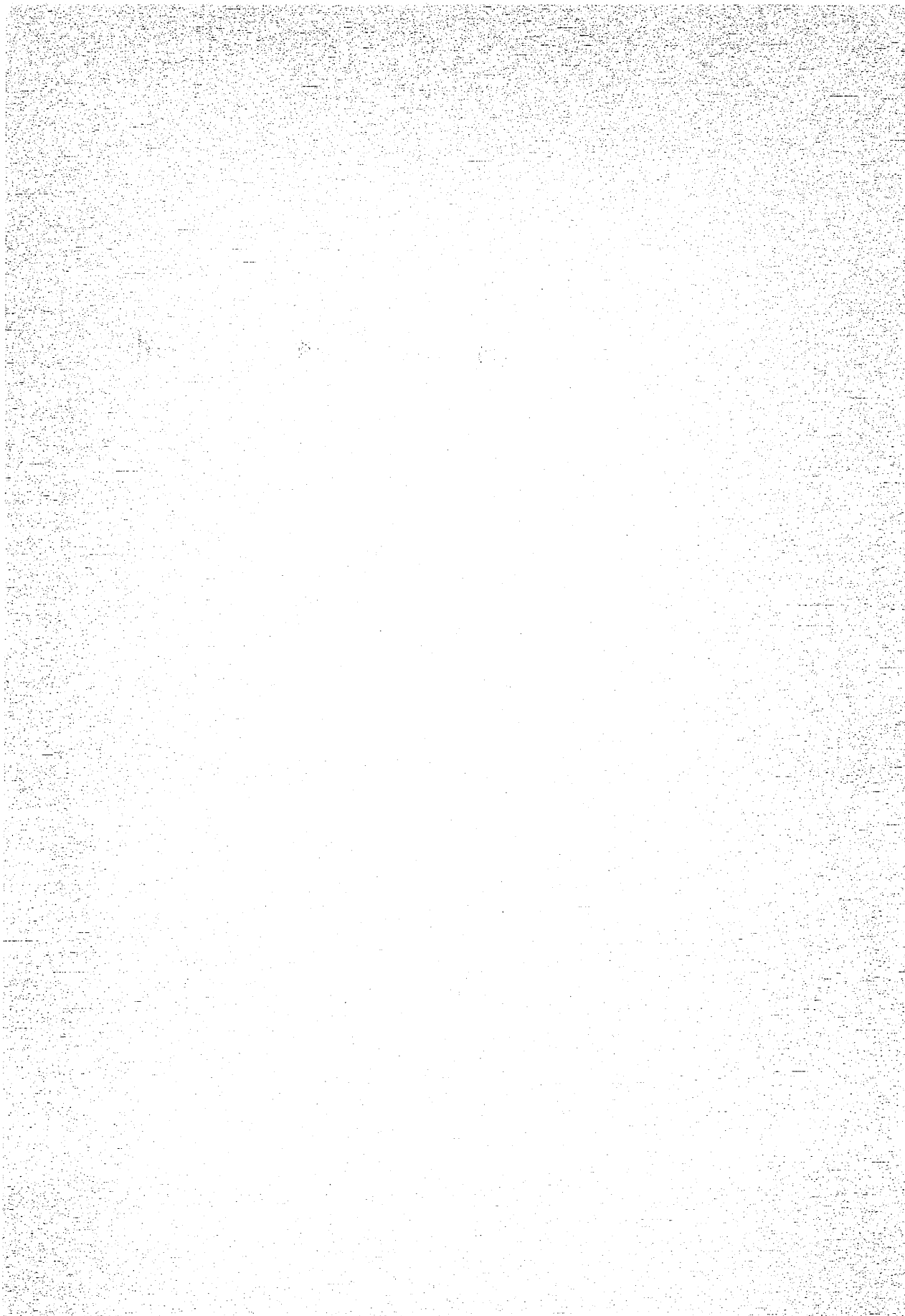

財 政 課

1 昭和39年度予算

一、一般会計

区 分	予 算 額	累 計	提出年月日	議決年月日
当 初 予 算	1,368,138 ^{千円}		39. 3. 10	39. 9. 31
第 1 回 補 正 予 算	1,095,666	1,477,704 ^{千円}	39. 9. 7	39. 9. 21
第 2 回 補 正 予 算	46,798	1,524,502	40. 3. 10	40. 3. 26
合 計	1,524,502			

二、特別会計

(一) 国民健康保険

区 分	予 算 額	累 計	提出年月日	議決年月日
当 初 予 算	97,280 ^{千円}		39. 3. 10	39. 3. 28
第 1 回 補 正 予 算	5,067	102,347 ^{千円}	39. 9. 7	39. 9. 22
第 2 回 補 正 予 算	1,144.6	113,793	40. 3. 10	40. 3. 18
合 計	113,793			

(二) 競艇事業

区 分	予 算 額	累 計	提出年月日	議決年月日
当 初 予 算	4,701,422 ^{千円}		39. 3. 10	39. 3. 23
第 1 回 補 正 予 算	1,199,210	5,900,632 ^{千円}	39. 9. 7	39. 9. 22
第 2 回 補 正 予 算	709,613	6,610,245	弾力条項適用 40. 3. 10	報 告 40. 3. 18
第 3 回 補 正 予 算	111,187	6,721,432	40. 3. 10	40. 3. 18
合 計	6,721,432			

(三) 市民会館建設

区 分	予 算 額	累 計	提出年月日	議決年月日
当 初 予 算	191,502 ^{千円}		39. 3. 10	39. 3. 28
第 1 回 補 正 予 算	23,940	215,442 ^{千円}	39. 9. 7	39. 9. 22
第 2 回 補 正 予 算	△ 52,803	162,639	39.12.10	39.12.23
第 3 回 補 正 予 算	81,960	244,599	40. 3. 10	40. 3. 18
合 計	244,599			

(四) 公共用地

区 分	予 算 額	累 計	提出年月日	議決年月日
当 初 予 算	89,000 ^{千円}		39. 3. 10	39. 3. 30
第 1 回 補 正 予 算	118,527	207,527 ^{千円}	39. 9. 7	39. 9. 21
合 計	207,527			

(五) 三本木土地区画整理事業

区 分	予 算 額	累 計	提出年月日	議決年月日
当 初 予 算	56,001 ^{千円}		39. 3. 10	39. 3. 30

(六) 下水道事業

区 分	予 算 額	累 計	提出年月日	議決年月日
当 初 予 算	112,153 ^{千円}		39. 3. 10	39. 3. 28
第 1 回 補 正 予 算	18,014	130,167 ^{千円}	39. 9. 7	39. 9. 22
合 計	130,167			

2 昭和39年度歳入歳出款別予算に関する調（一般会計）

一、歳入

科 目	当初予算額	第 1 回	第 2 回	最終予算額	最終予算 総額に 対する 割合
		補正予算額	補正予算額		
1 市 税	782,927	34,305	36,281	853,513	55.99
2 国有提供施設等所在 市町村助成交付金	70,779		9,959	80,738	5.29
3 地方交付税	1,000		12,977	13,977	0.92
4 分担金及び負担金	4,233		5,542	9,775	0.64
5 使用料及び手数料	56,641	6,996	3,619	67,256	4.41
6 国庫支出金	131,197	1,555	△7,850	124,902	8.19
7 都 支 出 金	27,676	2,280	2,267	32,223	2.11
8 財 産 収 入	1,552	190	630	2,372	0.16
9 寄 付 金	3	6,499		6,502	0.43
10 繰 越 金	20,000	55,741		75,741	4.97
11 諸 収 入	257,130		△20,627	236,503	15.51
12 市 債	15,000	2,000	4,000	21,000	1.38
歳入合計	1,368,138	109,566	46,798	1,524,502	100.00

二、歳 出

科 目	当初予算額	第 1 回	第 2 回	最終予算額	最終予算 総額に 対する 割合
		補正予算額	補正予算額		
1 議 会 費	千円 31,176	千円 20	千円 812	千円 32,008	% 2.10
2 総 務 費	246,890	6,434	22,202	275,526	18.07
3 民 生 費	207,301	552	5,641	213,494	14.00
4 衛 生 費	220,919	15,806	10,644	247,369	16.23
5 労 働 費	7,530	3,119	125	10,774	0.71
6 農 林 水 産 業 費	14,866	3,316	754	18,936	1.24
7 商 工 費	16,078	24,635	316	41,029	2.69
8 土 木 費	161,558	22,572	4,323	188,453	12.36
9 消 防 費	50,437	520		50,957	3.34
10 教 育 費	384,099	32,592	1,761	418,452	27.45
11 公 債 費	25,764			25,764	1.69
12 諸 支 出 金	520		220	740	0.05
13 予 備 費	1,000			1,000	0.07
歳 出 合 計	1,368,138	109,566	46,798	1,524,502	100.00

3 昭和39年度起債借入状況調

会計別	事業名	起債額	借入先	償還年限	決定年月日
一般会計	義務教育施設整備事業債	千円 19,000			
	第3中学校体育館建設事業	6,500	大蔵省 資金運用部	S 65. 2. 1	S 40. 3. 31
	第4 "	6,500	"	"	"
	第5 "	6,000	"	"	"
	公営住宅建設事業債	2,000			
	第10市営住宅建設事業	2,000	郵政省 簡易保険局	S 59. 3. 31	S 39. 3. 31
特別会計	厚生福祉施設整備事業債	20,000			
	市民会館建設事業	20,000	大蔵省 資金運用部	S 60. 2. 1	S 40. 3. 31
	都市計画事業債	30,000			
	三本木土地地区画整理事業	10,000	公営企業 金融公庫	S 47. 3. 20	S 40. 3. 29
	下水道宮町栄町幹線築造事業	20,000	東京都	S 47. 3. 20	S 40. 1. 28
合計	71,000				

管 財 課

1 昭和39年度用地買収事業

事業名	坪数	事業内容
東保育所用地	354.76	① 土地買収件数 1件 2筆 ② 建物移転補償件数 0件 ③ 物件補償件数 0件
東保育所通用道	50.12	① " 2件 2筆 ② " 0件 ③ " 0件
浅間町公園	300	① " 1件 1筆 ② " 0件 ③ " 0件
所沢道1号線	257.55	① " 15件 48筆 ② " 1件 ③ " 15件
本宿南裏道	122.06	① " 20件 28筆 ② " 1件 ③ " 15件
本町～中河原線	79.34	① " 8件 13筆 ② " 2件 ③ " 0件
芝間道	0.38	① " 1件 1筆 ② " 1件 ③ " 0件
西部第三水源道	38.76	① " 2件 2筆 ② " 0件 ③ " 0件
東部872号線	66.52	① " 4件 7筆 ② " 0件 ③ " 2件

事業名	坪数	事業内容
東部 8 6 8 号線	7 0.1 0	① 土地買收件数 1 件 9 筆 ② 建物移転補償件数 0 件 ③ 物件補償件数 0 件
七 生 道	7 1.3 8	① " 7 件 9 筆 ② " 1 件 ③ " 5 件
第 1 0 市営住宅出入口道	2 5.5 6	① " 2 件 3 筆 ② " 0 件 ③ " 3 件
第 1 0 小学校通学道	3 7.5 5	① " 2 件 2 筆 ② " 0 件 ③ " 2 件
東部 5 6 4 号線	2 7.0 7	① " 2 件 2 筆 ② " 0 件 ③ " 1 件
四 ツ 谷 新 道	1 5.3 5	① " 1 件 2 筆 ② " 0 件 ③ " 2 件
街路 2 . 2 . 3 号線	1,0.6 5.1 2	① " 5 件 1 2 筆 ② " 3 件 ③ " 2 1 件
市営住宅用地買収	1,1 1 3.8 0	① " 1 件 2 筆 ② " 0 件 ③ " 4 件
現業員事務所用地買収	1,2 5 2.4 0	① " 2 件 3 筆 ② " 0 件 ③ " 2 件
貫井道交線第 1 0 号		① " 0 件 0 筆 ② " 1 件 ③ " 1 件
押立地先離作料		① " 0 件 0 筆 ② " 0 件 ③ " 1 2 件

2 建物等火災損害共済保険

委託先	委託額			災害額		
	件数	面積	共済額	件数	面積	共済額
全国市有物件災害共済会	33	21,973,717	818,223	—	—	—
全国自治協会 町村有物件災害共済部	18	5,775,736	181,943	—	—	—
合計	51	27,749,453	1,000,166	—	—	—

3 自動車損害保険

種別	責任	委託額		責任	損害額	
	保険料	車両共済	賠償共済	保険金	車両共済	損害共済
乗合自動車	2台 円 64,070	2台 万円 410	2台 万円 400	—	台 円 —	台 円 —
乗用車	2 31,020	6 450	6 900	—	1 15,250	—
四輪貨物	11 136,150	11 760	11 1,650	—	—	—
三輪貨物	13 128,180	13 480	13 1,300	—	—	—
特種車	12 159,740	13 1,180	13 1,850	—	—	2 27,630
特種車	0	0	2 200	—	—	—
軽自動車	1 3,800	0	1 100	—	—	—
合計	41 522,960	45 3,280	48 6,400	—	1 15,250	2 27,630

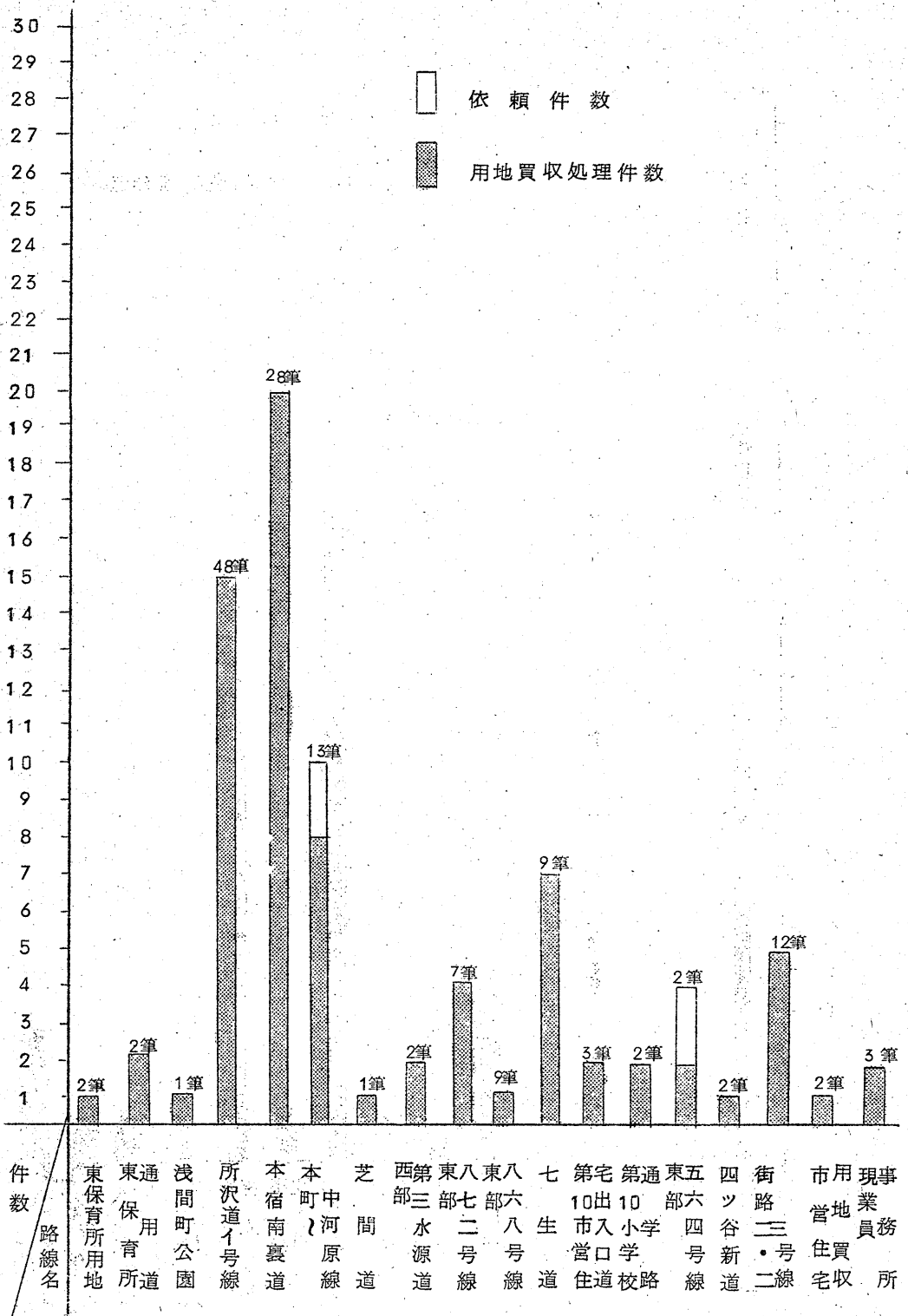

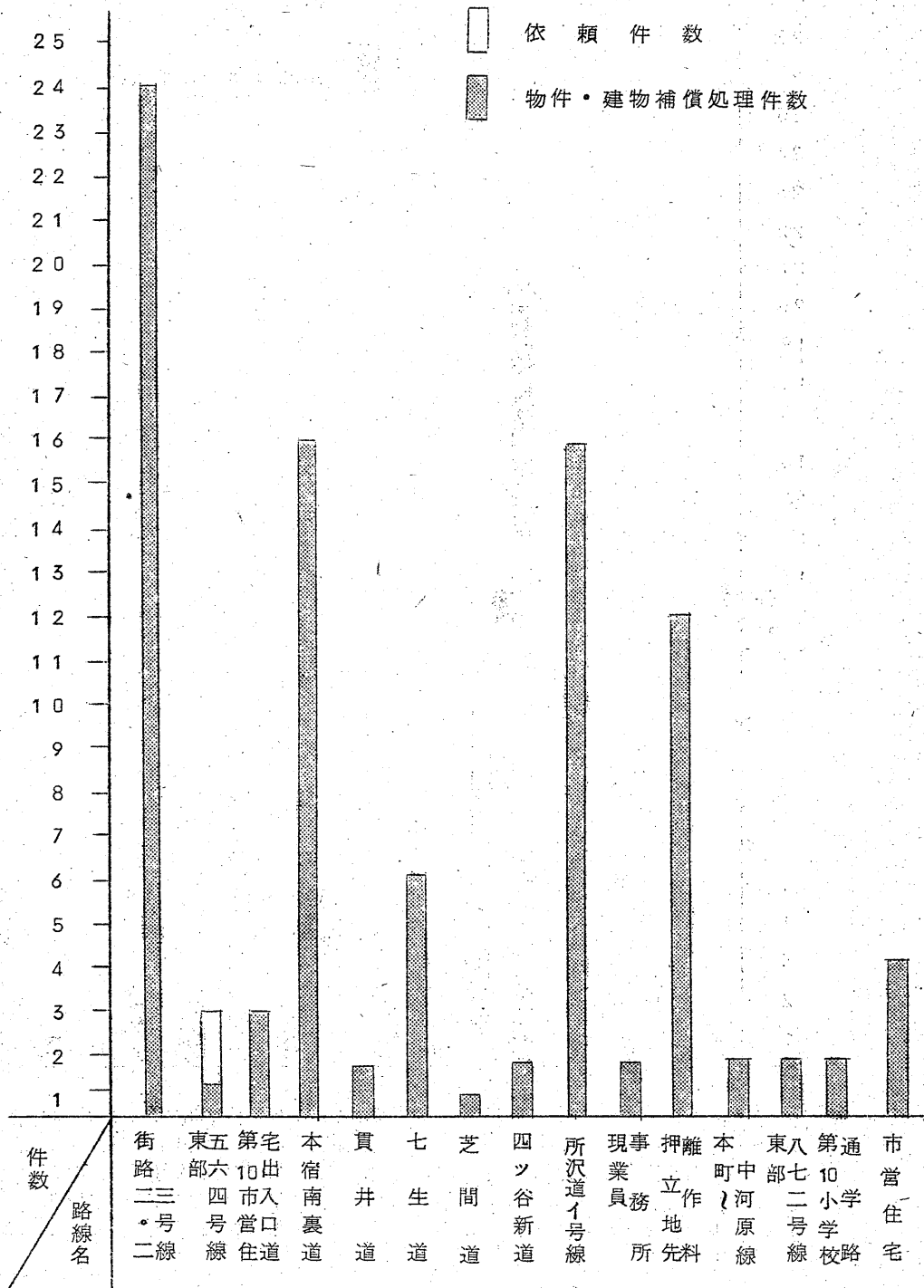

税 務 課

1 昭和39年度市税調定税額

税 目	調 定 税 額	件 数	備 考
市 民 税	368,424,270 <small>円</small>	89,426 <small>件</small>	
固 定 資 産 税	362,749,100	74,502	
軽 自 動 車 税	8,118,850	7,450	
市たばこ消費税	69,717,860	12	
電 気 ガ ス 税	62,354,187	25	
都 市 計 画 税	32,106,360	73,109	
滞 納 繰 越 分	49,011,593	76,815	
合 計	952,482,220	321,339	

2 市民税賦課状況

区 分		均 等 割	所 得 割	年 税 額	納 税 義 務 者 数
個 人 分	普 通 徴 収	4,204,810 <small>円</small>	99,791,110 <small>円</small>	103,995,920 <small>円</small>	12,069 <small>人</small>
	特 別 徴 収	8,441,960	170,133,270	178,575,230	21,503
	計	12,646,770	269,924,380	282,571,150	33,572
法 人 分		1,423,950	84,429,170	85,853,120	1,586
合 計		14,070,720	354,353,550	368,424,270	35,158

3 固定資産関係について

1) 昭和39年度土地評価額(課税分)

地目		地積 (反又は坪数)	評価額	筆数	反当り(坪又は筆)平均価額	
田		3,048反	170,609千円	8,668筆	55,974円	
畑		5,007坪	304,340	8,679	60,783	
宅	一般住宅地	1,065,579坪	11,265,411	17,494	10,572	
	併用住宅	住居の用に供される部分	2,415坪	35,313		14,622
		業務の用に供される部分	95,342坪	1,649,168		17,297
	小計	47,248坪	836,244		17,699	
	農家の住宅地	145,005坪	2,520,725	2,229	17,384	
地	農家の住宅地	355,754坪	3,118,632	812	8,766	
	その他の住宅地	765,954坪	9,419,552	2,537	12,298	
	計	(764反) 2,332,292	26,324,320	23,072	11,287	
池	沼	19反	907	90	47,737	
山	林	211坪	54,679	434	259,142	
原	野	24坪	3,290	136	137,083	
雑種地	ゴルフ場等の用地	572坪	1,954,289	376	3,416,589	
	鉄軌道用地	144坪	1,093,347	879	759,354	
	その他の雑種地	1,298坪	2,489,359	2,550	1,917,842	
	計	2,014坪	4,552,995	3,805	2,260,673	
合計		18,097反	31,411,140	44,884	17,357,110	

2) 昭和39年度土地評価額(免税分)

地目	地積(反又は坪数)	評価額	筆数	備考
田	8反	313千円	31筆	
畑	68	2,037	199	
宅地	(17反) 5,008坪	33,979	363	
山林	2	523	18	
原野	1	143	9	
雑種地	2	3,721	35	
合計	98反	40,716	655	

3) 昭年39年度非課税土地(土地台帳登載分)

地目	地積(反又は坪数)	筆数	備考	
田	42反	109筆	法務省, 文部省, 郵政省, 大蔵省, 防衛庁, 旧陸軍省 建設省及び旧内務省用地並びに東京都, 府中市の所有地, 社寺境内及び墓地。学校法人, 社会事業法人その他の所有地。	
畑	185	258		
宅地	(5,387反) 1,616,096坪	7,070		
山林	132	96		
雑種地	ゴルフ場等の用地	14		28
	鉄軌道用地	116		1,064
	その他の雑種地	1,318		891
計	1,448	1,983		
その他	4,363	7,861		
合計	11,557反	17,377		

4) 昭和39年度土地利用状況

地目	地積	筆数
田	3,098反	8,808筆
畑	5,260	9,136
宅地	(13,178反) 3,953,396坪	3,050
池沼	19	90
山林	345	548
原野	25	145
雑種地	3,464	5,823
その他	4,363	7,861
計	29,752反	62,916

但し, 1反は991.14平方メートル, 地積は土地台帳地積による。

5) 昭和39年度家屋評価額(課税分)

1) 木造家屋

家屋の種類		棟数	総床面積	評価額	平均価格	
専用住宅	一般住宅用	13,435棟	229,621坪	4,425,736千円	19,274円	
	農家用	476	12,045	264,307	21,943	
	計	13,911	241,666	4,690,043	19,407	
併用住宅	住宅部分	一般住宅用	1,878	34,080	588,134	17,257
		農家用	67	1,693	18,391	10,863
	その他の用の部分			14,627	218,882	14,964
	計		1,945	50,400	825,407	16,377
農家住宅		781	25,690	138,148	5,378	
酪農舎		110	3,325	10,265	3,087	
附属家	一般住宅用	2,351	10,144	57,796	5,698	
	農家用	2,475	18,416	45,400	2,465	
	その他の用		615	13,975	156,529	11,201
	計		5,441	42,535	259,725	6,106
アパート		344	19,747	423,465	21,445	
ホテル・簡易旅館		3	279	5,719	20,498	
旅館・料亭		21	1,586	35,488	22,376	
事務所・銀行		152	8,959	163,215	18,218	
店舗・百貨店		99	3,259	58,516	17,955	
劇場・映画館		4	505	5,921	11,725	
病院		23	3,820	36,318	9,507	
浴場		17	1,159	29,542	25,489	
工場	農家用	5	103	806	7,825	
	その他の用		414	25,816	280,481	10,865
	計		419	25,919	281,287	10,853
倉庫	農家用	86	852	4,763	5,590	
	その他の用		318	10,576	118,486	11,203
	計		404	11,428	123,249	10,785

家屋の種類		棟数	総床面積	評価額	平均価格
土蔵	一般住宅用	88棟	1,047坪	6,111千円	5,837円
	農家用	285	2,550	13,201	5,177
	計	373	3,597	19,312	5,369
合計		24,047	443,874	7,105,620	16,008

ロ) 木造以外の家屋

家屋の種類		棟数	総床面積	評価額	平均価格
住宅・アパート		170棟	18,324坪	846,683千円	46,206円
その他		357	7,700坪	3,935,333	51,103
計		527	95,332	4,782,013	50,162

6) 昭和39年度家屋評価額(課税分以外のもの)

区分	棟数	総床面積	評価額	備考
免税点以下の家屋	167棟	861坪	2,562千円	
非課税の家屋	4,340	167,984		
合計	4,507	168,845	2,562	

7) 昭和39年度償却資産評価額(課税分)

資産の種類		総価額	課税標準額	免税分
市長が価格を決定するもの	構築物	7,493,896	661,925千円	2,005
	機械及び装置		5,723,828	
	船舶		1,1323	
	車輛及び運搬具		90,842	
	工具器具及び備品		858,888	
	小計		7,346,806	

資産の種類	総価額	課税標準額	免税分
自治大臣が価格等を決定したもの	9,636,888千円	730,450千円	
都知事が	465,984	417,978	
合計	8,923,568	8,495,234	2,005

8) 昭和39年度国有資産等所在市町村交付金及び納付金額

区 分		金 額
交 付 金	防 衛 庁	151,830円
	法 務 省	16,700
	大 蔵 省	94,270
	文 部 省	153,260
	郵 政 省	12,050
	建 設 省	4,240
	小 計	432,350
東 京 都		10,439,920
	小 計	10,872,270
納 付 金	日 本 国 有 鉄 道	4,281,880
	日 本 電 信 電 話 公 社	5,192,370
	小 計	9,474,250
交 付 金 及 び 納 付 金 総 額		20,346,520

4 国有提供施設等所在市町村助成交付金関係

種 別	区 分	価 格	交 付 金 額
土 建 工	地	1,300,602,574円	円
	物	5,465,781,187	
	作 物	4,961,297,455	
計		1,172,768,1216	80,738,000

5 軽自動車に関する事項

種別	区別	新規	廃車	名義変更	車体変更	住所変更	
一	種	705	557	40	22	11	
二	種 (乙)	475	130	15	10	4	
二	種 (甲)	347	231	16	5	10	
軽自動車	二輪のもの	247	265	0	1	2	
	三輪のもの	112	189	0	0	2	
	四輪	乗用	316	180	2	1	11
		貨物用	498	221	9	0	23
		農耕作業用	0	4	0	0	0
	二輪の小型自動車	21	17	4	0	0	
	合計	2,721	1,794	86	39	63	

6 納税通知書公示送達に関する事項

区分	税目	市民税	固定資産税 (都市計画税)	軽自動車税	合計
公示送達		180	196	215	591

7 諸証明交付に関する事項

種別	月別	39年										40年	
		4月	5	6	7	8	9	10	11	12	1	2	3
評価格		525	478	434	512	421	443	372	530	418	364	557	541
家屋		44	78	49	76	62	88	69	58	108	80	107	131
土地		24	44	23	22	21	50	45	54	38	33	21	30
課税		37	50	66	59	40	78	60	22	15	34	53	38
納税		236	146	93	57	164	286	65	83	98	111	964	993
営業		3	5	2	2	2	1	2	3	0	0	0	0
非課税		9	30	37	52	20	14	25	26	75	34	15	26
その他		32	92	59	29	20	66	36	24	26	10	17	16
計		910	923	763	809	750	1,026	674	800	778	666	1,734	1,775

8 固定資産公簿地図の閲覧件数

種別	月別											
	39年 4	5	6	7	8	9	10	11	12	40年 1	2	3
土地台帳	233	273	278	276	236	244	249	276	244	216	289	255
家屋台帳	51	68	65	76	43	54	63	66	53	47	80	66
公図 (地図)	203	255	241	252	239	229	243	212	240	228	258	237
計	487	596	584	604	518	527	555	554	537	491	627	558

9 固定資産評価審査委員会に関する事項

1) 審査委員会の構成

委員長 矢 島 源 太 郎
 委員 北 村 理 吉
 委員 田 中 一 郎 (S 3 9. 9. 1 5より)
 委員 鹿 島 芳 郎 (S 3 9. 7. 2 8まで)

2) 昭和39年度固定資産課税台帳従覧者及び審査状況

種 別	従覧件数	審査件数	審査により修正した件数	審査により修正しなかった件数
土 地	7 1 9	4	0	4
家 屋	7 4 3	1	0	1
償 却 資 産	1 4	0	0	0
計	1, 4 7 6	5	0	5

再調査申請により再調査したもの

家屋 4 件 土地 1 件 計 5 件

3) 審議委員会の会議及び諸行事

- | | |
|-------------------|-----|
| 1. 審査事務運営についての研修会 | 2回 |
| 2. 第15回東京都市定期協議会 | 1回 |
| 3. 審査委員会 | 17回 |
| 4. 管外視察 | 1回 |

徴 収 課

《市税収入に関する事項》

科 目	区 分	調 定 額		収 入 額		収 入 歩 合
		税 額	件 数	税 額	件 数	
現 年 度 分	市 民 税	368,424,270 ^円	89,426 ^件	349,582,224 ^円	80,568 ^件	94.9 [%]
	固 定 資 産 税	362,749,100	74,502	354,859,156	66,782	97.8
	軽 自 動 車 税	8,118,850	7,450	6,672,190	6,091	82.2
	た ば こ 消 費 税	69,717,860	12	69,717,860	12	100.0
	電 気 ガ ス 税	62,354,187	25	62,354,187	25	100.0
	都 市 計 画 税	32,106,360	73,109	31,292,644	65,651	97.5
	計	903,470,627	224,524	874,478,261	219,129	96.8
滞 納 繰 越 分	市 民 税	26,666,671	32,303	8,868,672	4,418	33.3
	固 定 資 産 税	17,097,529	20,419	11,718,977	7,646	68.5
	軽 自 動 車 税	2,509,490	3,566	680,120	545	27.1
	都 市 計 画 税	2,733,303	20,508	1,496,358	7,301	54.7
	計	49,011,593	76,815	22,766,127	19,916	46.5

《国民健康保険税収入に関する事項》

科 目	区 分	調 定 額		収 入 額		収 入 歩 合
		税 額	件 数	税 額	件 数	
現 年 度 分		44,516,080 ^円	37,919 ^件	37,805,990 ^円	30,698 ^件	84.9 [%]
滞 納 繰 越 分		13,347,479	34,009	4,522,370	8,084	33.9
合 計		57,863,559	71,928	42,328,360	38,782	73.2

《税外諸収入に関する事項》

科 目	調 定 額		収 入 額		収 入 歩 合
	金 額	件 数	金 額	件 数	
総務手数料	5,652,000円	56,522件	1,085,550円	10,855件	19.2%
清掃手数料	4,198,546		3,051,667	10,654	72.7
民生費負担金	350,030		108,950	84	31.1
延滞金	4,071,223	21,400	4,071,223	21,400	100.0
合 計	9,185,019		7,340,390	42,993	79.9

《市税・保険税及び塵芥処理手数料収入に関する事項》

区 分 税 目	窓 口 収 入		滞 納 整 理 収 入		出 張 徴 収 収 入		納 税 貯 蓄 組 合 収 入		収 入 総 額
	税 (金) 額	割 合	税 (金) 額	割 合	税 (金) 額	割 合	税 (金) 額	割 合	
市 税	790,351,933円	90.4%	30,122,708円	3.5%	897,8140円	1.0%	450,25480円	5.1%	874,478,261円
国民健康 保 険 税	17,741,970	4.69	5,134,350	13.6	1,083,600	2.9	138,460,70	3.66	37,805,990
塵芥処理 手 数 料	557,6859	92.2	65,000	1.1	410,470	6.7	-	-	605,2329
尿尿汲取 手 数 料	32,600,130	89.9	610,305	1.7	306,1880	8.4	-	-	362,72315
合 計	846,270,892	88.7	359,323,63	3.8	1,353,4090	1.4	588,71550	6.1	954,608,895

《市税徴収猶予に関する事項》

税 目	納 付 総 額	$\frac{1}{2}$ 相 当 納 付 額	猶 予 額	件 数
法 人 市 民 税	66,009,520円	34,578,550円	31,430,970円	47件

《 滞納処分に関する事項 》

差 押 物 件 区 分	差 押		完 結		未 完 結	
	税 額	件数	税 額	件数	税 額	件数
債 権	円	件	円	件	円	件
動 産	-	-	-	-	-	-
不 動 産	4,323,670	14	97,300	1	4,226,370	13
電 話 加 入 権	1,062,210	8	-	-	1,062,210	8
有 価 証 券	-	-	-	-	-	-
交 付 要 求	561,030	13	-	-	561,030	13
合 計	5,946,910	35	97,300	1	5,849,610	34

《 督促状発付に関する事項 》

税 目	調 定 額	発 付 額	発 付 率
市 民 税	103,995,920 円	33,357,712 円	32.0 %
(個人普通徴収分)	36,061	14,896	41.3
固 定 資 産 税	342,402,580	52,118,090	15.2
都 市 計 画 税	74,489	19,798	26.5
軽 自 動 車 税	8,118,850	3,200,650	39.4
	7,450	2,228	29.9
国 民 健 康 保 険 税	44,516,080	14,013,900	31.4
	37,919	13,296	35.0
法 人 市 民 税	85,853,120	2,465,220	28.7
	1,588	226	14.2
合 計	584,886,550	105,155,572	17.9
	157,507	50,444	32.0

《 納税貯蓄組合設立に関する事項 》

段 階 別	区 分	組 合 数	組 合 員
組合員20名以下の組合		14組合	200人
組合員21名以上30名以下の組合		8	206
組合員31名以上40名以下の組合		11	401
組合員41名以上50名以下の組合		4	190
組合員51名以上70名以下の組合		6	339
組合員71名以上100名以下の組合		5	393
組合員101名以上の組合		1	148
	計	49	1,877

《 市税過誤納金還付に関する事項 》

税 目	区 分	誤 課 税		法 人 市 民 税 確 定 及 び 更 正		誤 納 過 納			
		税 額	%	税 額	%	税 額	%	税 額	%
市 税	税 額	188,740円	10.9%	1,455,180円	84.0%	13,920円	0.8%	18,230円	1.0%
	件 数	27	19.4	30	21.6	4	2.9	3	2.1
国民健康 保 險 税	税 額	14,240	37.0	-	-	-	-	950	2.4
	件 数	2	8.3	-	-	-	-	1	4.2

他 保 險 加 入		二 重 納 付				廃 車 によるもの		合 計
		本 人 によるもの		徴 収 員 によるもの				
円	%	2,6985円	1.6%	1,1500円	0.6%	18,630円	1.1%	1,733,185円
-		27	19.4	13	9.4	35	25.2	139
15,980	41.5	7,340	19.1	-	-	-	-	38,510
14	58.3	7	29.2	-	-	-	-	24

1. The first part of the document discusses the importance of maintaining accurate records of all transactions. This is essential for ensuring the integrity of the financial statements and for providing a clear audit trail.

2. The second part of the document outlines the various methods used to collect and analyze data. These methods include direct observation, interviews, and the use of statistical techniques. Each method has its own strengths and limitations, and it is important to choose the most appropriate one for the specific situation.

3. The third part of the document describes the process of data analysis. This involves identifying patterns, trends, and anomalies in the data. It also involves testing hypotheses and drawing conclusions based on the results.

4. The fourth part of the document discusses the importance of reporting the results of the analysis. This involves preparing clear and concise reports that summarize the findings and provide recommendations for action.

5. The fifth part of the document discusses the importance of maintaining the confidentiality of the data. This is especially important when dealing with sensitive information, such as financial records or personal data.

6. The sixth part of the document discusses the importance of staying up-to-date on the latest developments in the field. This involves attending conferences, reading journals, and participating in professional development activities.

7. The seventh part of the document discusses the importance of working in a team. This involves collaborating with colleagues, sharing ideas, and supporting each other.

8. The eighth part of the document discusses the importance of being ethical. This involves following the code of ethics and acting in a fair and honest manner.

9. The ninth part of the document discusses the importance of being organized. This involves keeping track of tasks, deadlines, and resources.

10. The tenth part of the document discusses the importance of being resilient. This involves staying motivated and persevering in the face of challenges.

11. The eleventh part of the document discusses the importance of being flexible. This involves being able to adapt to changing circumstances and being open to new ideas.

12. The twelfth part of the document discusses the importance of being curious. This involves asking questions, exploring new topics, and seeking out new knowledge.

事 業 部

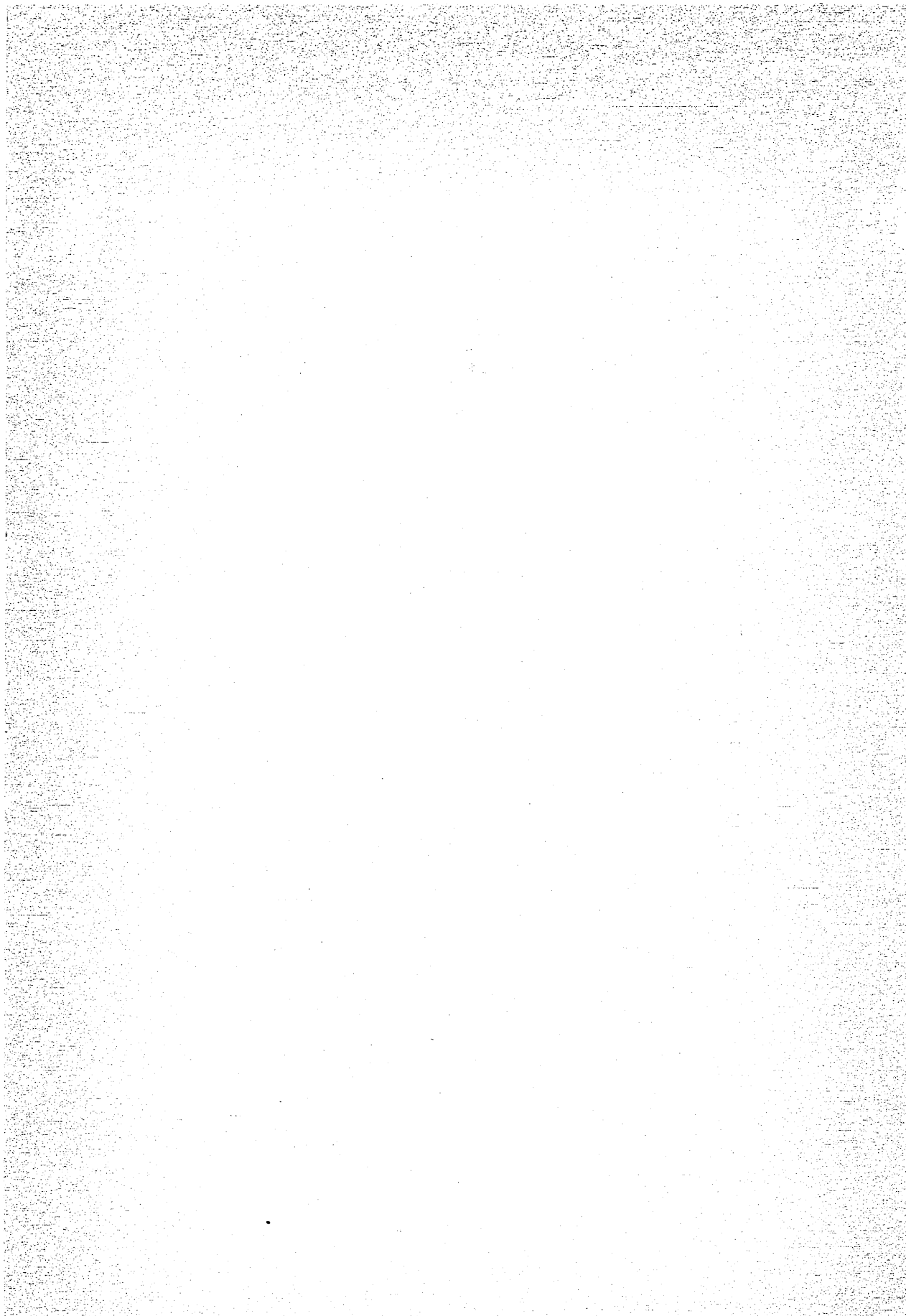

事業課

(平和島競艇場)

才1表

市営モーターボート競走開催状況

回別	節別	開催		入場人員		舟券売上高			売上金額		行事
		月	日	入場人員	一人当り平均購買額	売上高	一日平均売上高	回の売上高	回の一日平均売上高		
1	1	3	4	11	人	円	円	円	円		
		14		1,931	8,621	166,488,600	41,622,150				
	2	23	26	21,798	8,480	182,124,300	45,531,075	49,250,730	41,042,275		
2	3	5	28	15,517	9,273	143,894,400	35,973,600				
	1	5	7	27,057	9,032	244,371,700	40,728,617	49,142,870	40,952,392		スポンニツボン ゴールデンカップ
	2	21	26	27,565	8,963	247,057,000	41,176,167				
3	1	6	8	7,738	9,559	73,968,100	36,984,050				
	2	11	14	17,108	8,622	147,497,700	36,874,425	50,157,300	41,763,108		
	3	25	30	31,242	8,952	279,691,500	46,615,250				東京中日杯レース

開 回 別	催 日		入 場 人 員		舟 券 売 上			金 額		行 事
	節 別	月 日	入 場 人 員	一 人 当 り 平 均 購 買 額	売 上 高	一 日 平 均 売 上 高	回 の 売 上 高	回 の 一 日 平 均 売 上 高		
4	1	39 7. 4	10,366	7,498	77,726,400	388,632,200			オ 1 1 回 全 日 本 選 手 権 大 会	
	2	" " 15	56,254	8,348	469,608,100	78,268,017	746,451,000	62,204,250		
	3	" " 20	23,374	8,519	199,116,500	49,779,125				
5	1	" " 8. 2	12,149	8,207	99,709,700	49,854,850				
	2	" " 8. 8	31,591	9,417	297,488,300	49,581,383	571,238,200	47,603,183		
	3	" " 8. 9	20,965	8,301	174,040,200	43,510,050				
6	1	" " 8. 29	21,567	8,380	180,727,200	45,181,800				
	2	" " 9. 1	10,550	8,190	86,408,900	43,204,450	520,933,900	43,411,158		
	3	" " 9. 12	26,966	9,418	253,797,800	42,299,633			日 刊 ポ ー ツ 旗 レ ー ス	
7	1	" " 9. 17	14,471	9,671	139,952,800	34,988,200				
	2	" " 9. 26	24,153	9,355	225,940,900	37,656,817	435,527,800	36,293,983		
	3	" " 10. 1	7,836	8,886	69,634,100	34,817,050				

8	1	〃	〃	11	12	10,795	8,876	95,812,600	3,193,7533	44,854,8400	3,737,033	
	2	〃	〃	〃	14	19,263	8,005	154,207,400	3,084,1800			
	3	〃	〃	〃	23	23,551	8,430	198,528,400	4,963,2100			
9	1	〃	〃	12	5	11,028	8,725	96,220,700	4,811,0350	58,342,0300	48,618,358	
	2	〃	〃	〃	6	17,437	9,632	167,955,600	4,198,8900			
	3	〃	〃	〃	13	31,903	10,007	319,244,000	5,320,7333			
10	1	〃	〃	〃	24	38,631	7,346	283,788,200	40,947,050	66,674,5400	55,562,117	
	2	〃	〃	〃	31	15,420	9,043	139,438,200	46,479,400			
	3	〃	〃	〃	9	27,961	8,709	243,519,000	48,703,800			
11	1	〃	〃	1	28	27,126	9,372	254,232,000	50,846,400	56,568,1200	47,140,100	
	2	〃	〃	〃	1	21,349	9,083	193,903,000	48,475,750			
	3	〃	〃	〃	16	11,715	10,034	117,546,200	39,182,067			
12	1	〃	〃	〃	25	21,504	9,331	200,644,400	50,161,100	58,064,0700	48,386,725	
	2	〃	〃	〃	27	8,267	10,526	87,017,500	43,508,750			
	3	〃	〃	〃	8	30,710	9,540	292,978,800	48,829,800			
合計	1	〃	〃	〃	18	744,239	88,74	6,604,280,200	45,863,057	6,604,280,200	45,863,057	報知桜花賞レース
					23							
					日							

才 2 表

昭和39年度府中市営平和島競艇開催日程一覧表

日程 月別	日																																
	一	二	三	四	五	六	七	八	九	〇	一	二	三	四	五	六	七	八	九	〇	一	二	三	四	五	六	七	八	九	〇	一		
39. 4											○	◎	○	○											○	○	○	◎		○	◎	○	
5	○						○	○	○	◎	○	○													○	○	○	◎	○	○			
6							○	○		○	○	○	◎													○	○	○	◎	○	○		
7				○	◎										○	○	○	○	◎	○											○	○	
8	○	◎					○	◎			○	○	○	◎	○	○				○	○	○	◎							○	◎	○	
9	○										○	◎			○	○	○	◎	○	○							○	◎	○	○			
10	○	○	○	◎	○	○																								○	○		
11											○	○	○												○	○	○	◎	◎		○	○	◎
12					○	◎				○	○	○	◎												○	○	○	◎	○	○		○	
40. 1	◎	○	◎				○	○	○						◎	○	◎	○	○											○	○	◎	
2	○											○	◎	○	○											○	○	○					
3						○	◎	○	○						○	○				○	○	○	◎	○	○								

◎印は日曜祭日 144日開催

表 3 府中市営モーターボート競走月別売上成績グラフ



表 4 府中市営モーターボート競走月別入場者グラフ



※ 5 表 府中市営モーターボート競走一月平均入場人員
及び一人当り平均購買額月別グラフ

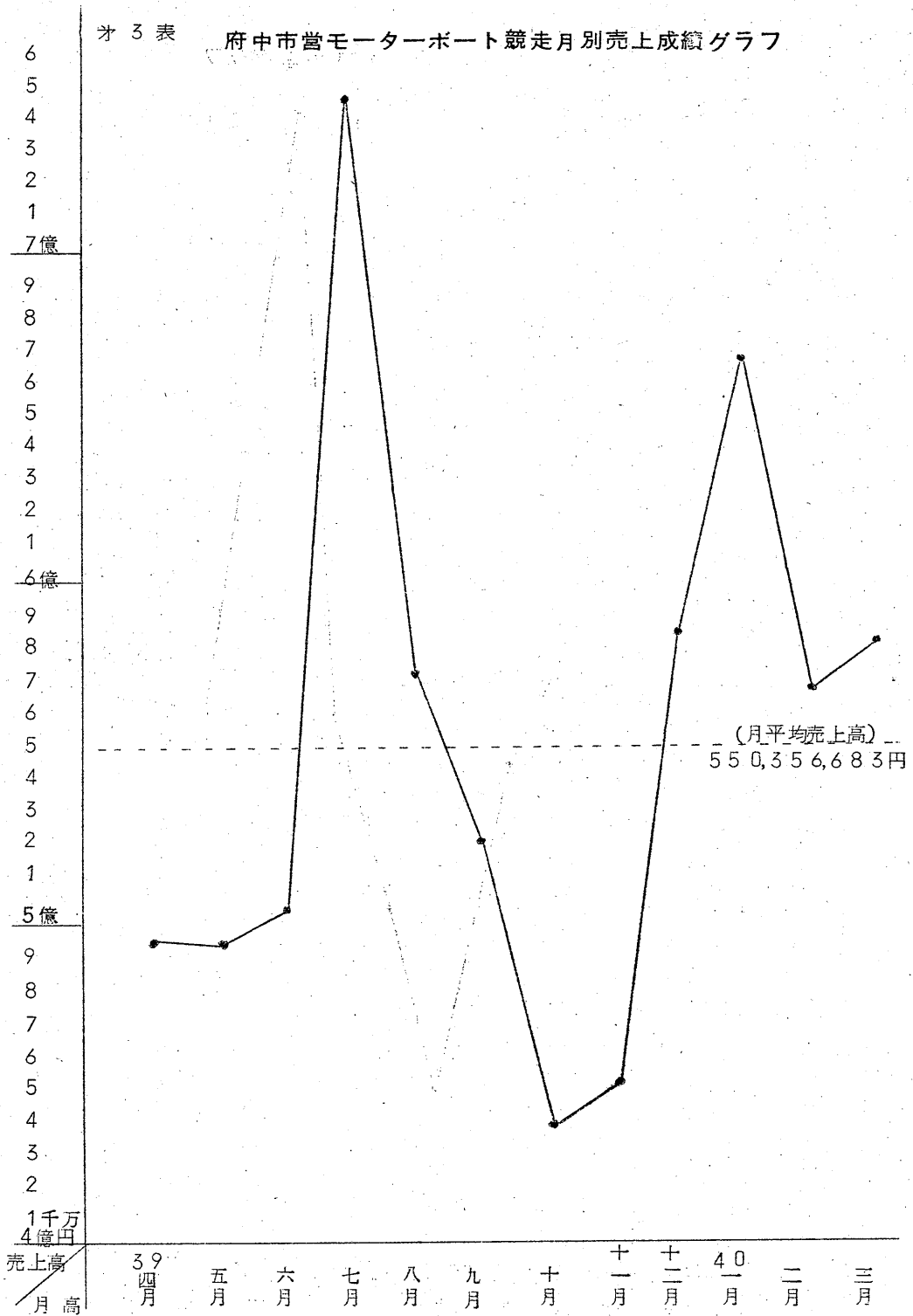
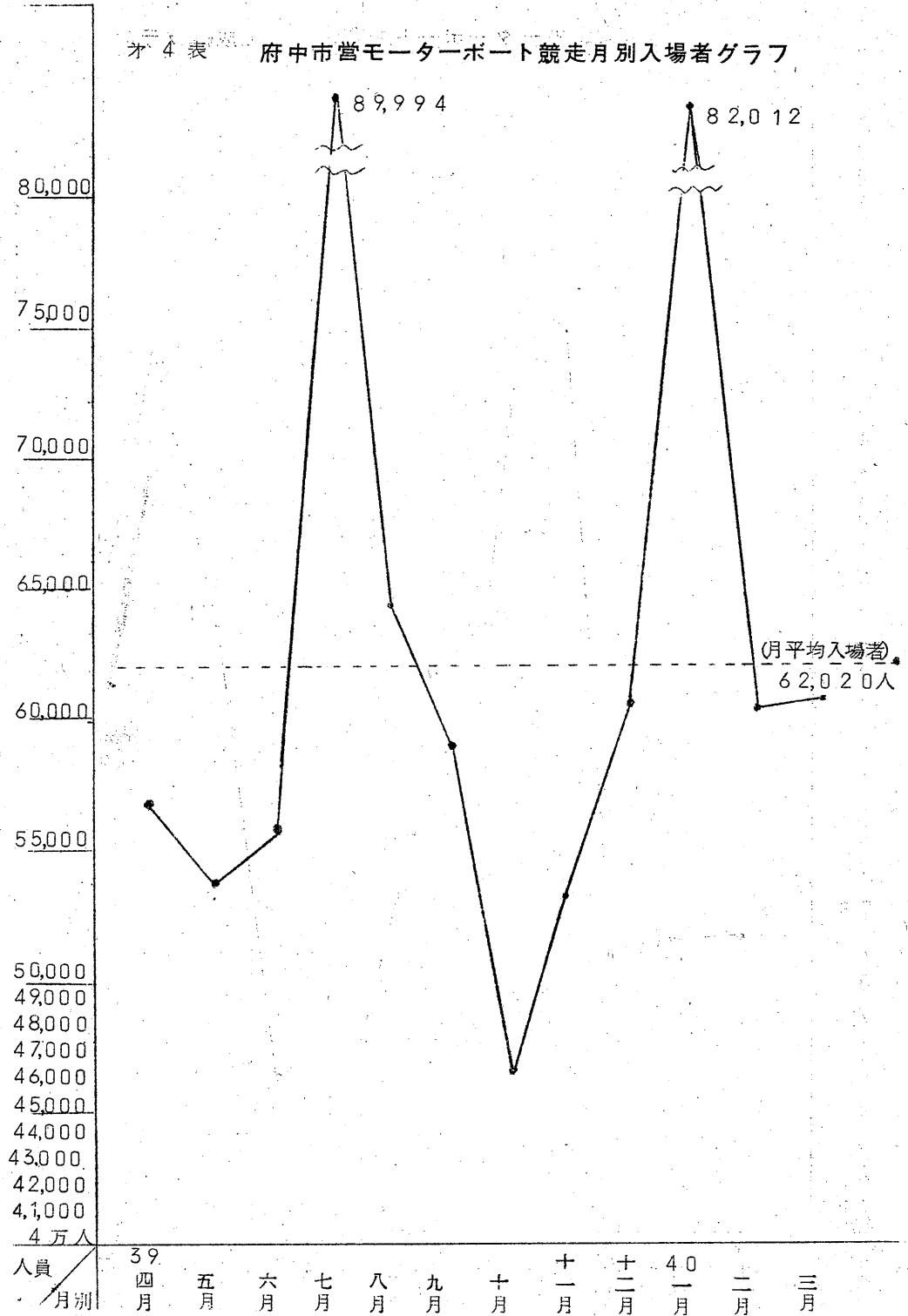
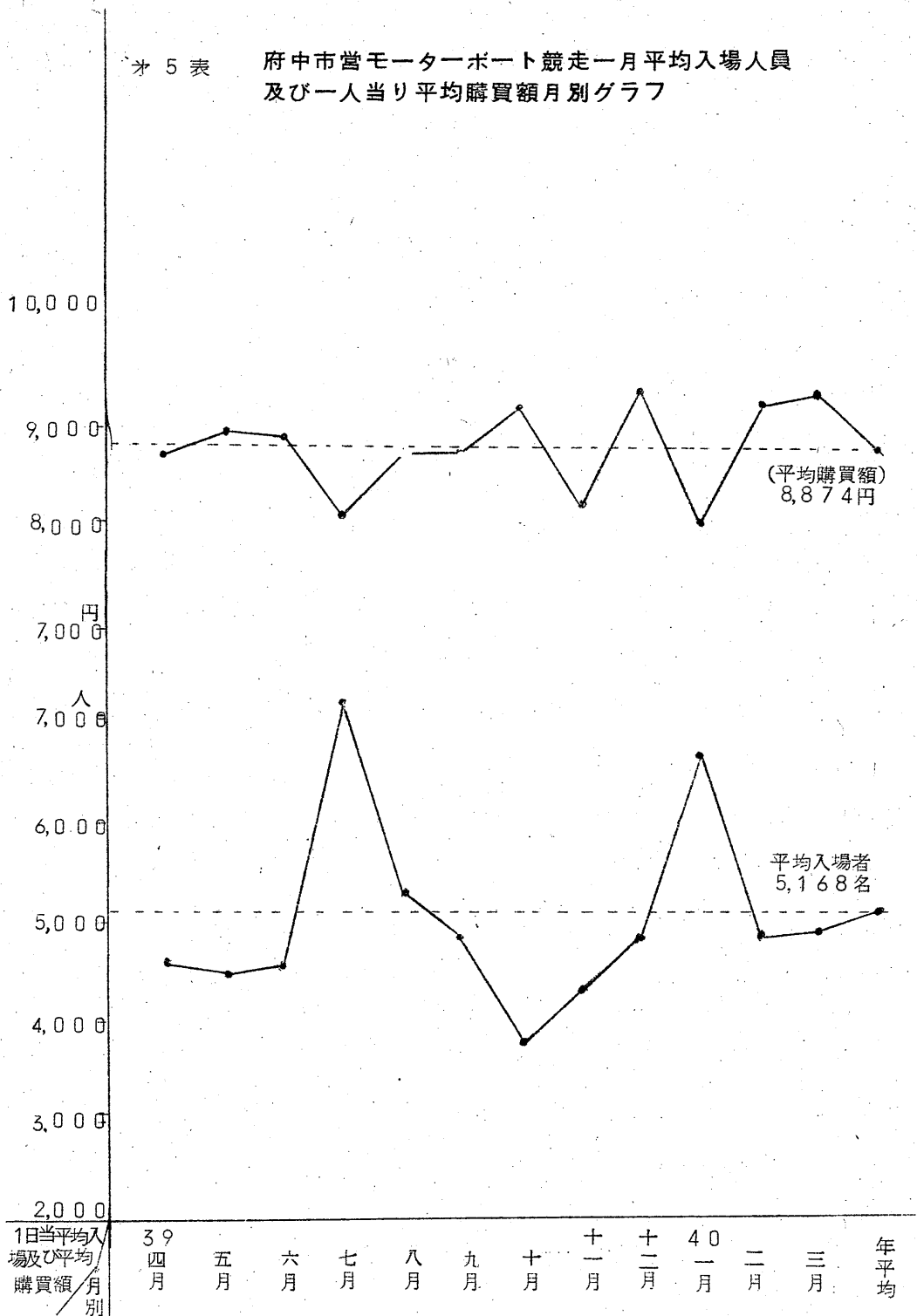

民 生 部



市 民 課

《 総 括 状 況 》

(昭和39年度の総窓口受付件数)

昭和38年度 159,007件
 昭和39年度 177,730件 } 18,723件の増

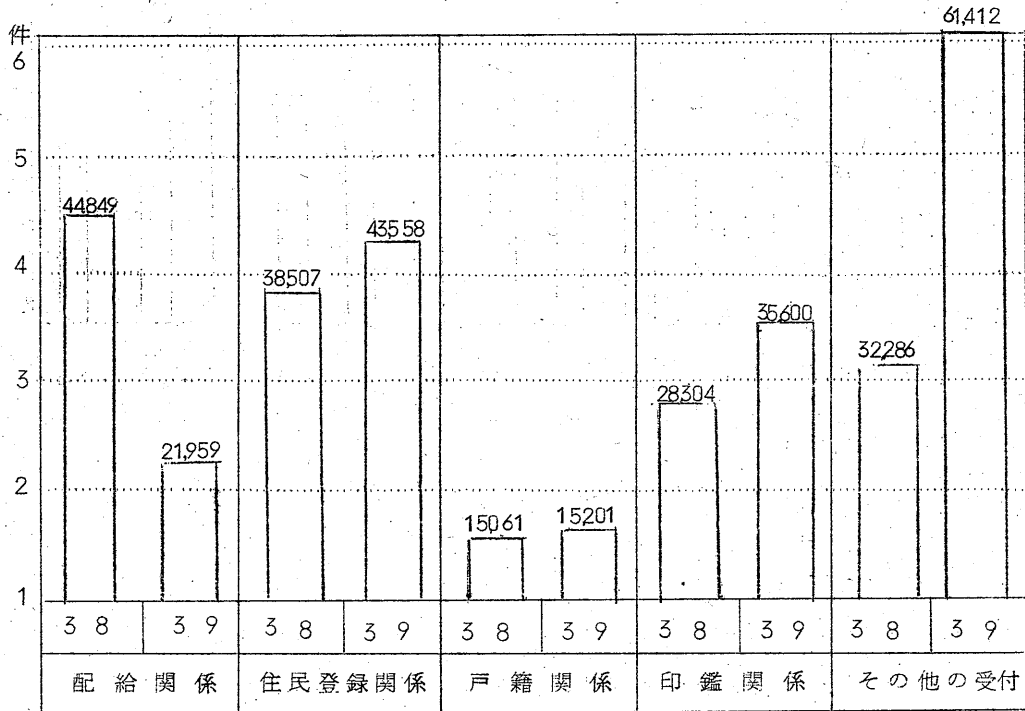

1 配給関係事務

(1) 配給人口及び世帯数 (昭和40年4月1日現在)

区 分		人 口	世 帯
総 数		116,333人	31,882世帯
内 訳	本 庁	88,248	24,386
	東 部	19,979	5,574
	西 部	8,106	1,922

平均世帯人員 3.65人

(2) 配給人口月別調

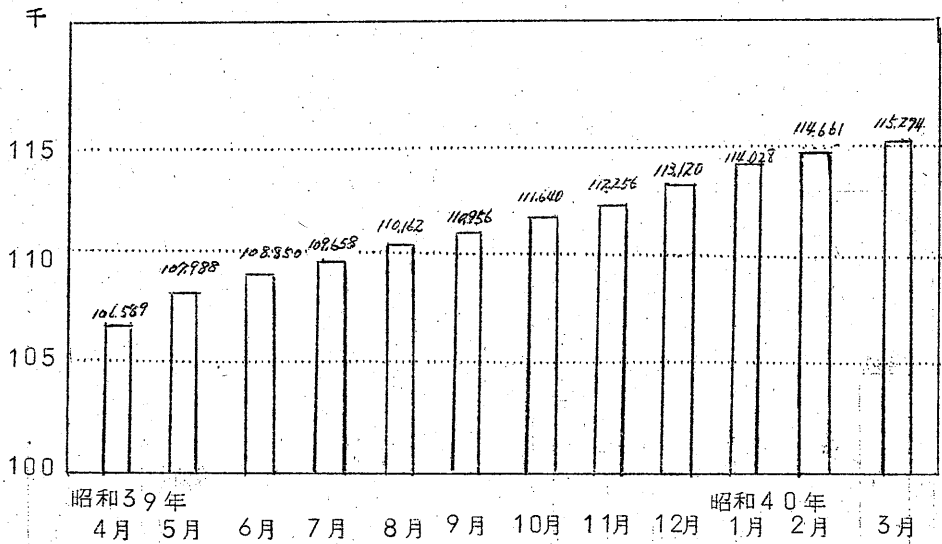

(3) 米穀配給関係

(イ) 主要食糧購入通帳文付件数

一般用	4,553冊
業務用	55冊
小売販売業者用	43冊

(ロ) 小売販売業者に対する主食割当数

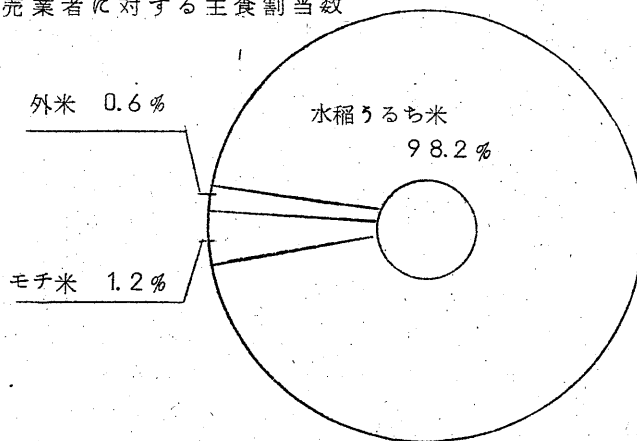

(4) 転出入関係

(イ) 転出証明書交付件数	8,193件
(ロ) 転出証明書受理件数	9,115件

2 住民登録関係

(1) 住民登録人口及び世帯数

(昭和40年4月1日現在)

区 分	世 帯 数	人		
		男	女	計
本 庁	28,010	46,835	44,115	90,950
東 部	5,887	10,705	10,310	21,015
西 部	3,029	4,850	3,785	8,635
計	36,926	62,390	58,210	120,600

平均世帯人員 3.26人

(2) 住民登録人口月別調

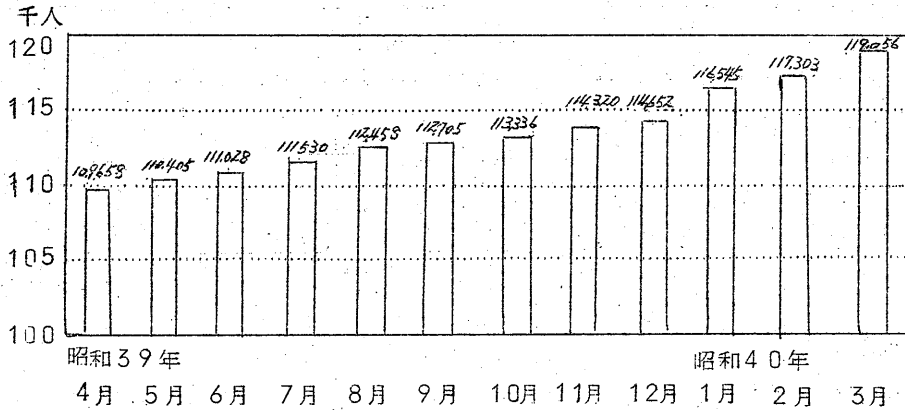

(3) 月別住民登録受付件数

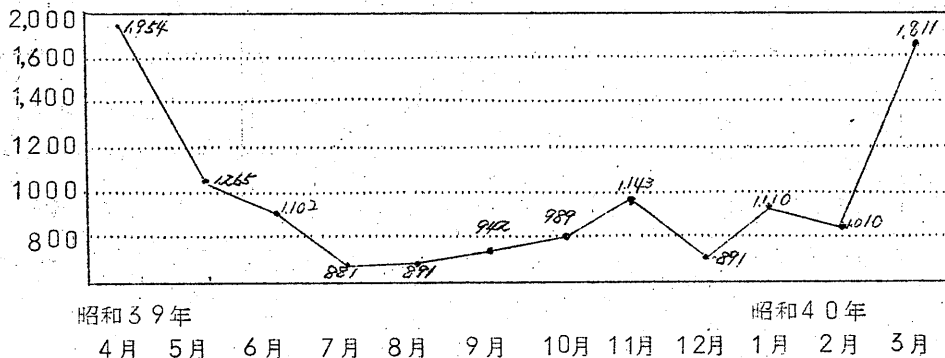

(4) 住民票謄抄本及び諸証明交付件数

- (イ) 住民票謄抄本 26,102件
- (ロ) 住民票閲覧 879件
- (ハ) 諸証明 2,588件

(5) 外国人関係事務

- (イ) 登録世帯及び人口 (昭和40年4月1日現在)

登録世帯	登録人口		
	男	女	計
209世帯	414人	312人	726人

- (ロ) 昭和39年度中の動き

転入		転出		増減	
世帯	人口	世帯	人口	世帯	人口
98	261	58	169	40	92

3 戸籍関係事務

- (1) 本籍及び本籍人口

	本籍数	人口
昭和39年4月1日現在	16,046	48,437
昭和40年4月1日現在	16,887	52,404

(2) 戸籍受付状況

(イ) 月別件数調

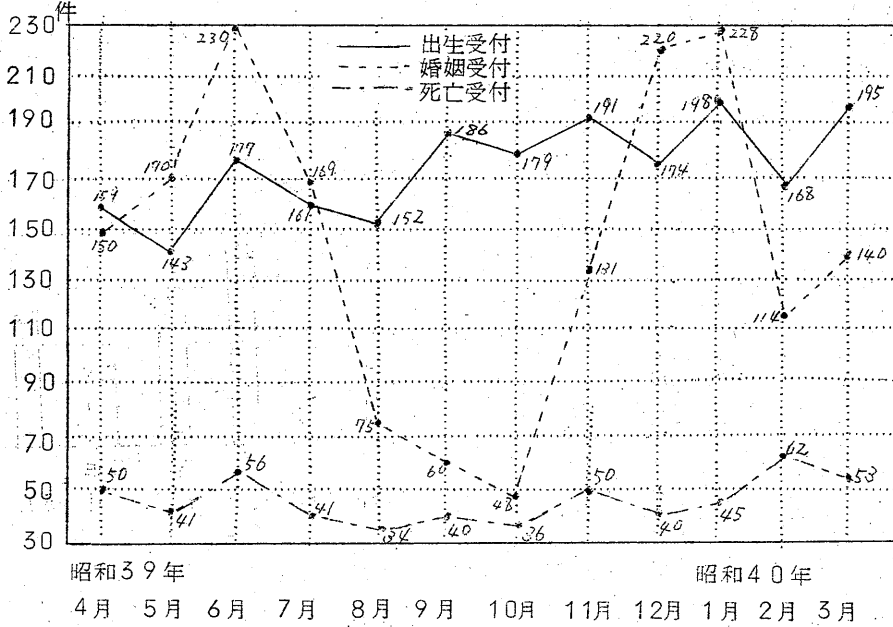

(ロ) 種目別受付割合

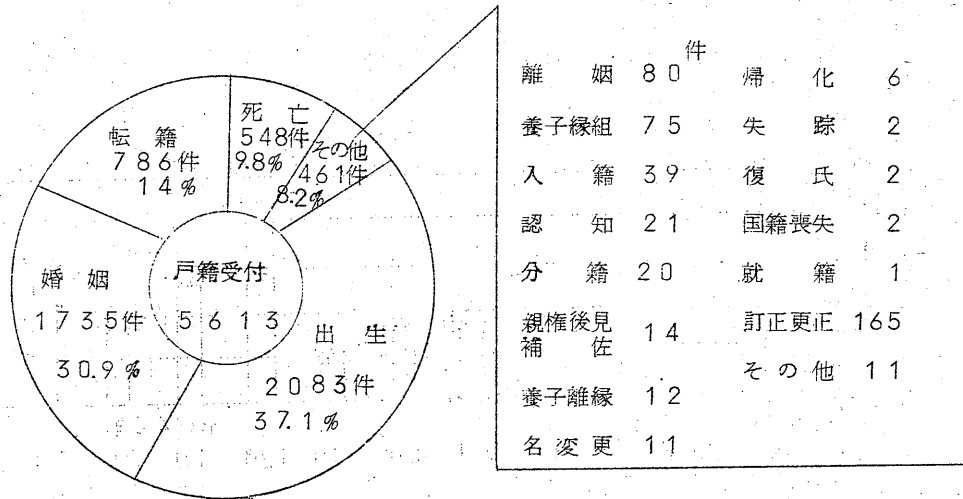

離婚	80	帰化	6
養子縁組	75	失踪	2
入籍	39	復氏	2
認知	21	国籍喪失	2
分籍	20	就籍	1
親権後見補佐	14	訂正更正	165
養子離縁	12	その他	11
名変更	11		

(3) 戸籍謄抄本及び諸証明受付件数

- (イ) 戸籍謄抄本交付件数 9,168件
- (ロ) 戸籍閲覧件数 121件
- (ハ) 戸籍関係諸証明件数 299件

4 印鑑関係事務

(1) 印鑑の登録及び改印数

(イ) 新規登録者数 5,407件

(ロ) 登録件数月別調

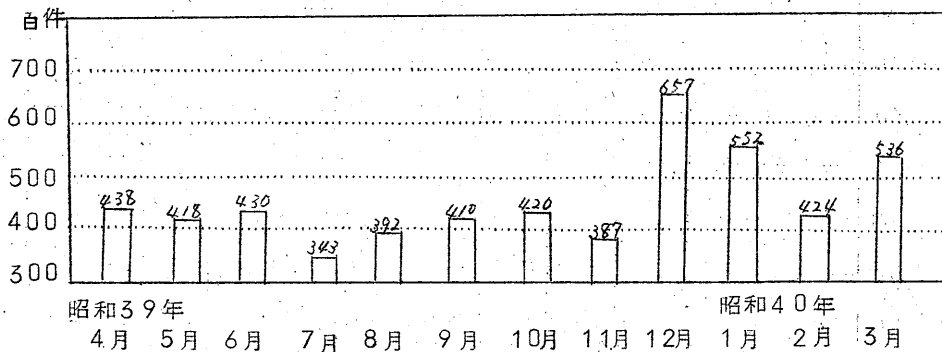

(ハ) 登録変更(改印)者数 864件

(ニ) 廃止届 78件

(2) 印鑑証明交付件数

(イ) 交付件数 29,251件

(ロ) 交付件数月別調

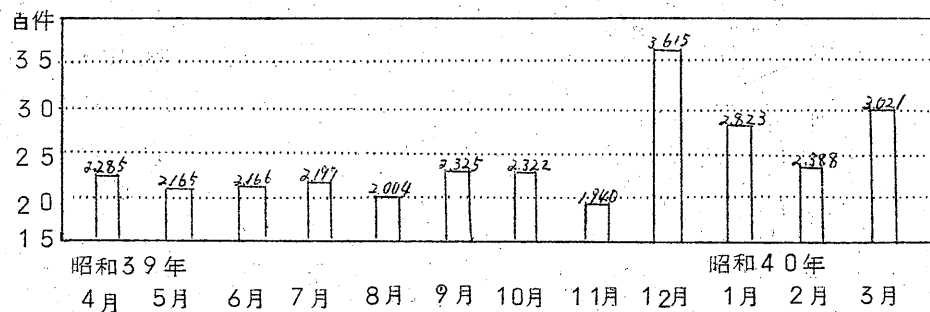

5 窓口関係事務

(1) 公営住宅の受付

市営住宅 1,195件

都営住宅1種 1,096件

都営住宅2種 545件

(2) 母子手帳の交付

交付件数月別調

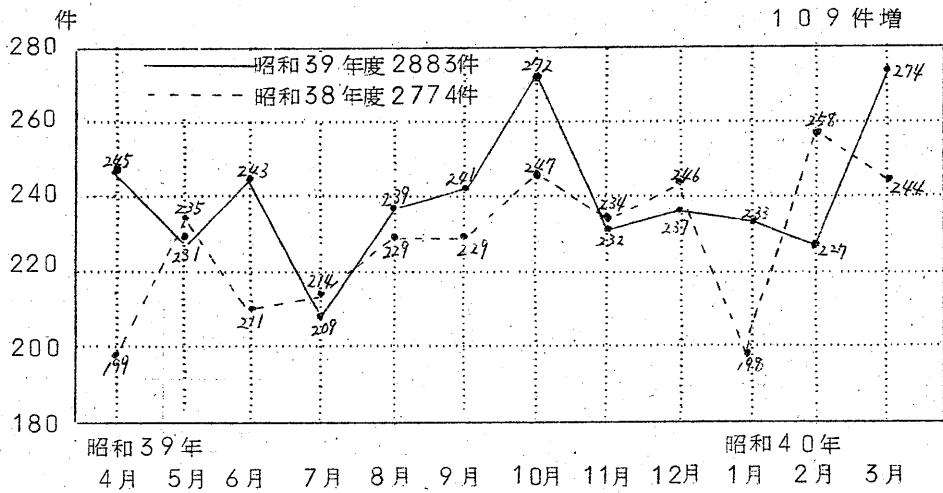

(3) 自動車臨時運行許可申請の受付

受付件数月別調

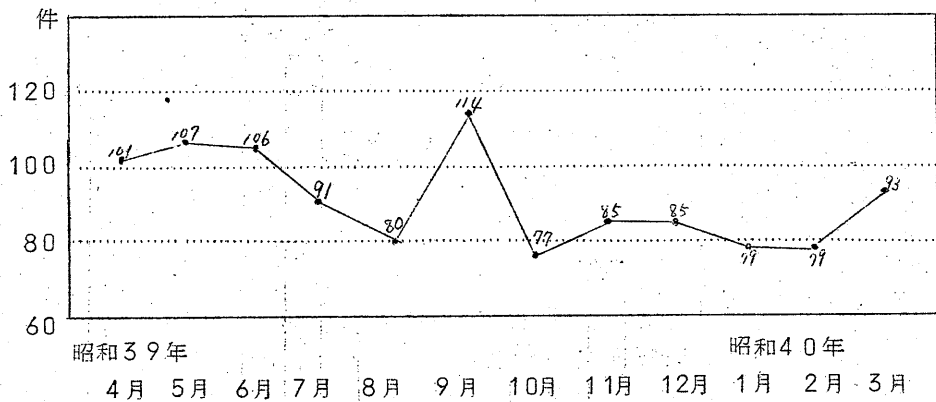

(4) 畜犬登録の受付

月別	4	5	6	7	8	9	10	11	12	1	2	3	計
件数	1,839	380	56	21	27	23	174	14	26	10	20	15	2605

(5) 塵芥処理の受付

年間受付数 3,192件

(6) 屎尿処理の受付

年間受付数 9,030件

(7) 都民葬儀の受付

年間受付数 48件

(8) 自衛官募集の受付

	才1次	才2次	才3次	才4次	計
件数	1	0	1	4	6

(9) 使用料及び手数料

手数料年度別調

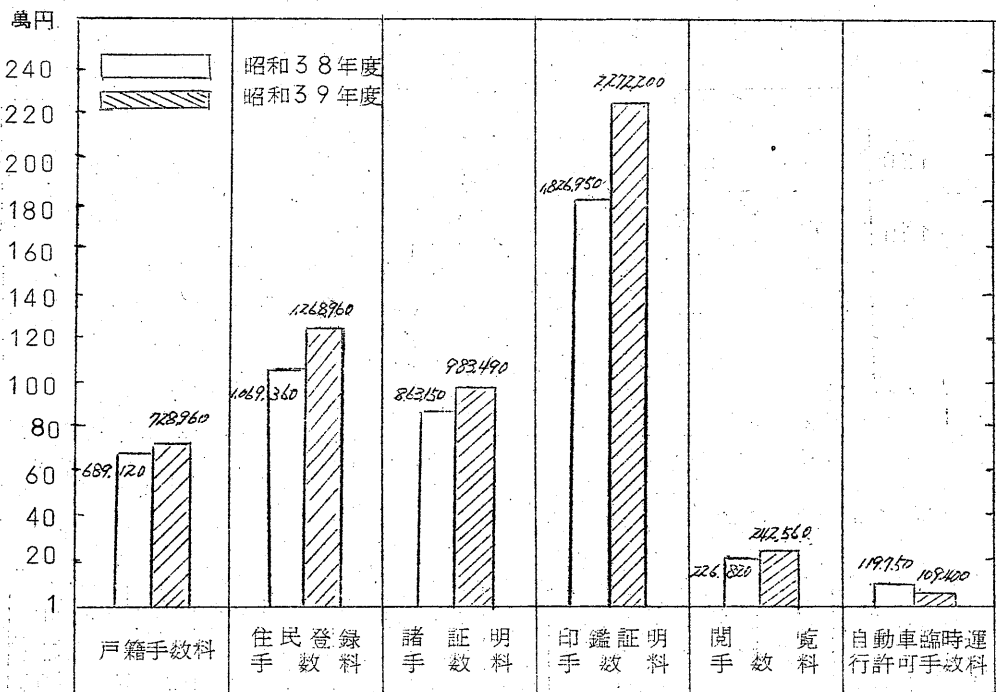

6 その他の事務

(1) 敬老金受給申出書受付

市の敬老金受給者 864人

都の敬老金受給者 877人

(2) 人口動態関係

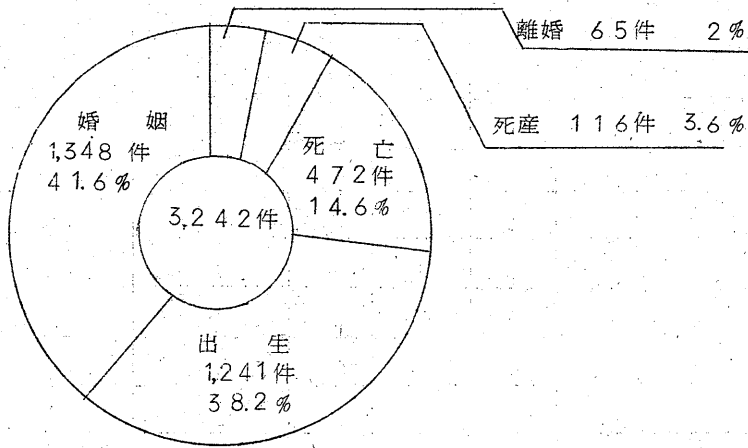

(3) 人権擁護関係

月例人権相談 12回

(4) 埋火葬関係

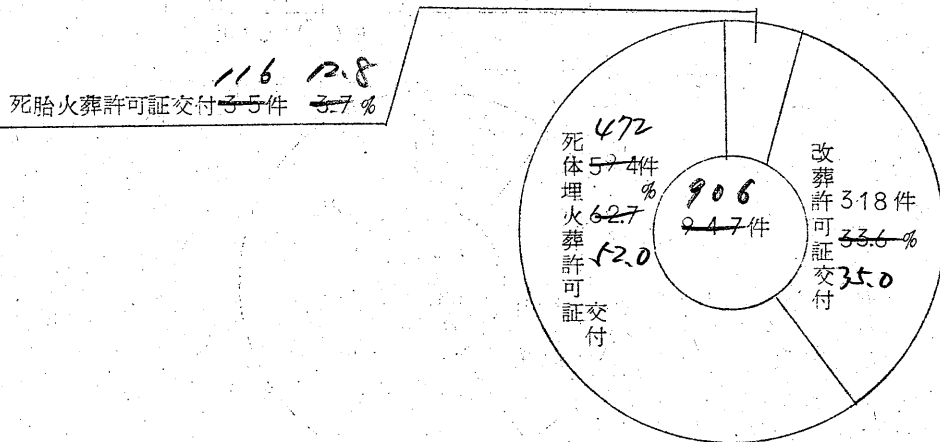

衛 生 課

《防疫に関する事項》

1 伝染病関係

(1) 月別・病名別発生状況

病名 月	赤痢		疫痢	ジフテリア	猩紅熱	日本脳炎	腸チフス	計
	真性	疑似						
4月	4	0	2	0	1	0	0	7
5月	3	4	0	0	0	0	0	7
6月	4	1	0	0	3	0	0	8
7月	2	1	0	0	0	0	0	3
8月	1	2	0	0	0	6(1)	0	9(1)
9月	1	1	0	1	0	0	0	3
10月	2	0	0	0	0	0	0	2
11月	1	0	0	0	2	0	0	3
12月	1	0	0	0	0	0	0	1
1月	1	2	0	0	1	0	0	4
2月	0	0	0	0	1	0	0	1
3月	1	0	0	1	3	0	0	5
計	32		2	2	11	6(1)	0	53(1)

(2) 発生比率

注() 数は死亡

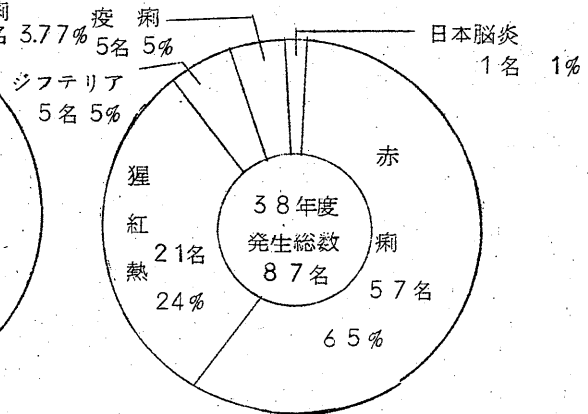
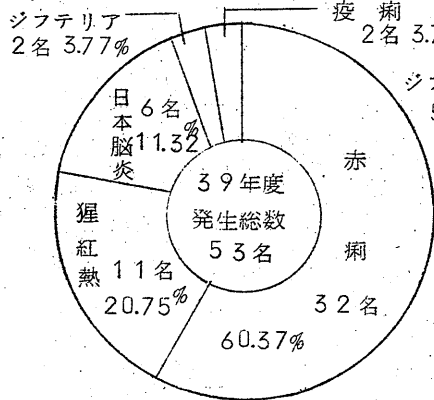

2 予防接種関係

(1) 定期予防接種実施状況

別表

(2) 接種対象者

(ア) 痘そす

オ 1 期 昭和39年 1月 1日 ~ 昭和39年 6月30日
昭和38年 7月 1日 ~ 昭和38年 12月31日

オ 2 期 昭和33年 4月 2日 ~ 昭和34年 4月 1日

オ 3 期 昭和39年度小学校卒業児童

(イ) ジフテリア

オ 3 期 昭和33年 4月 2日 ~ 昭和34年 4月 1日

オ 4 期 昭和39年度小学校卒業児童

(ウ) 百日せき・ジフテリア

オ 1 期 昭和38年 7月 1日 ~ 昭和38年 12月31日
昭和39年 1月 1日 ~ 昭和39年 6月30日

オ 2 期 昭和37年 7月 1日 ~ 昭和37年 12月31日
昭和38年 1月 1日 ~ 昭和38年 6月30日

(エ) 腸チフス・パラチフス

オ 1 期 満 3 才 児

オ 2 期 3才以上60才未満

(オ) 急性灰白髄炎

オ 1 回 昭和38年 12月 1日 ~ 昭和39年 2月29日
昭和39年 3月 1日 ~ 昭和39年 6月30日

オ 2 回 昭和38年 3月 1日 ~ 昭和38年 11月30日
昭和38年 12月 1日 ~ 昭和39年 2月29日

区 分		接種対象者数 Ⓐ	接種実施者数 Ⓑ	実施率 $\frac{\text{Ⓑ}}{\text{Ⓐ}} \times 100$	接種 延人員	備 考
痘 そ う 予 防 接 種	オ1期	2,528	2,006	79.4	2,006	
	オ2期	1,828	1,534	83.9	1,534	
	オ3期	1,559	1,539	98.7	1,539	
	計	5,915	5,079	85.8	5,079	
ジフテリア 予 防 接 種	オ1期	-	-	-	-	
	オ2期	-	-	-	-	
	オ3期	1,828	1,538	84.1	1,538	
	オ4期	1,559	1,539	98.7	1,539	
	計	3,387	3,077	90.8	3,077	
ジフテリア 百 日 せ き 予 防 接 種	オ1期	2,610	2,014	77.1	5,221	(3回)
	オ2期	2,291	1,493	65.2	1,493	
	計	4,901	3,507	71.5	6,714	
腸チフス パラチフス 予 防 接 種	オ1期	1,875	1,255	66.9	3,030	(3回)
	オ2期	35,000	17,593	50.3	17,593	
	計	36,875	18,848	51.1	20,623	
急性灰白髄炎 予 防 接 種	オ1回	1,474	1,272	86.3	1,272	
	オ2回	2,590	2,049	79.1	2,049	
	計	4,064	3,321	81.7	3,321	

つて著しく減少している現状ではあるが、早期診断、早期治療が絶対必要で

ある。全結核中肺結核の恐ろしさは少しも衰らずこの点を重視し、極力実施

に協力するようにP・Rに努めた結果昨年を上回る好成績を示した。

1 結核健康診断調

種 別	予 定 人 員	実 施 人 員	実 施 率	備 考
ツベルクリン反応	7,678人	4,349人	56.64%	
間 接 撮 影	2,000人	1,767人	88.35	
精 密 検 診	200人	94人	47.00	
再 度 検 診	0人	0人	0	
B・C・G 接 種	4,500人	2,918人	64.84	

2 精密検診内訳調

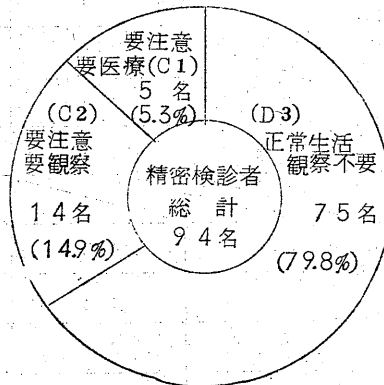

《保健に関する事項》

母子衛生に対する一般の関心は深まりつつあるが、乳児死亡率、妊婦死亡率なども逐次減少しております。云うまでもなく、母子衛生は国民保健の基盤をなす問題として、近年特にクローズアップされております。適切な家族計画普及により健全な家族人員の構成及び人工妊娠中絶を無くし、母体保護で、幸福な家庭、明るい社会をつくるべくして本事業を推進している。

1 育 児 相 談

- (1) 初回相談者の身体観察と事後指導
- (2) 人工栄養のあり方
- (3) 離乳期における指導
- (4) 乳幼時の日常のしつけと疾病予防
- (5) 母親の保健等を指導

◎ 会 場

- (1) オ 1 小 学 校
- (2) オ 4 小 学 校
- (3) オ 5 小 学 校
- (4) オ 7 小 学 校

◎ 相 談 者 数

月	会 場	オ 1 小 学 校	オ 4 小 学 校	オ 5 小 学 校	オ 7 小 学 校
		人	人	人	人
39年	4月	11	21	9	26
	5月	23	36	11	34
	6月	30	40	12	30
	7月	18	43	17	27
	8月				
	9月	37	31	5	33
	10月	35	18	17	25
	11月	24	24		33
	12月	41	23		28
40年	1月				
	2月	22	25	6	38
	3月	18	17	8	34
	計	259人	278人	85人	308人
総 計					930人

2 家族計画

1 実施状況

昭和40年3月1日	才1小学校	弓狩正枝指導員外3名	参加人員	16名
3月8日	才4小学校	竹内昌子	◇	12名
3月15日	才7小学校	鈴木ふみち	◇	20名
3月22日	才5小学校	竹内昌子	◇	8名

2 指導内容

- (1) 調節の理論と正しい家族計画
- (2) 生理の問題と人工妊娠中絶の問題点

《昆虫駆除に関する事項》

1 実施期間 4月6日から10月19日まで

2 実施区域 市内全域

3 実施世帯数

- (1) 事業開始時世帯数 28,610世帯
- (2) 事業終了時世帯数 30,293世帯

4 従事者内訳

- (1) 専任職員 2名
- (2) 臨時雇員 4名
- (3) アルバイト(盛夏時のみ) 4名

5 作業日数(三兼機)並びに作業人員調

種別	月								計
	4月	5月	6月	7月	8月	9月	10月		
稼動日数	7	20	25	27	29	26	11	145	
延人員	31	168	212	229	249	144	27	1,060	

《実践団体に関する事項》

府中市においては235団体の多きに至り「蚊とハエをなくす都民運動」が「首都美化促進運動」と呼び替えられた3年目として、その成果は、各団体の実質的な協力と努力によるもので、活発な活動がみられ、伝染病患者の激減にあらわれている。

尚、昭和39年度首都美化促進運動功勞者表彰式席上にて、当市の功勞者も表彰された。

(1) 首都美化促進運動

(イ) 個人の部

- 加藤光蔵氏 (南町4の6)
- 皆木辰雄氏 (8868)
- 柚木久徳氏 (幸町1の20)

(ロ) 団体の部

- 天神町4丁目自治会 代表 長命保志氏
- 北山むつみ会 〃 山浦英之助氏
- 八幡町2丁目自治会 〃 鈴木増造氏
- 旭町町内会 〃 成川秀吉氏

(2) 当市の環境衛生運動優良団体

- (イ) 京所町会 代表 大沢利雄氏
- (ロ) 番場町自治会 〃 中島桑治氏
- (ハ) 押立町自治会 〃 加藤市三氏

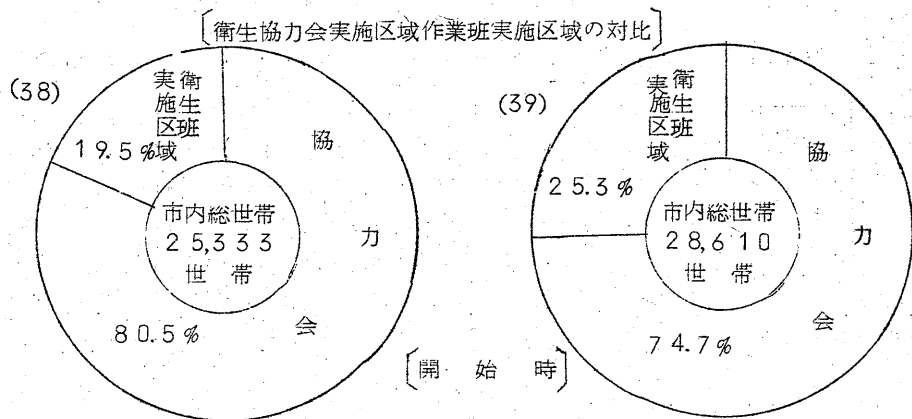

(3) 伝染病予防功勞者知事表彰

赤石 仁 氏 (新町3の1の1)

才18回伝染病予防委員大会にて表彰を受ける (S 40.3.3)

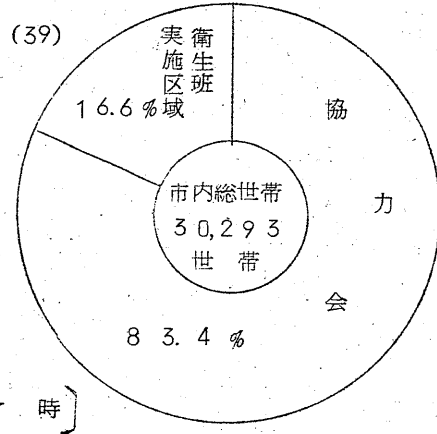
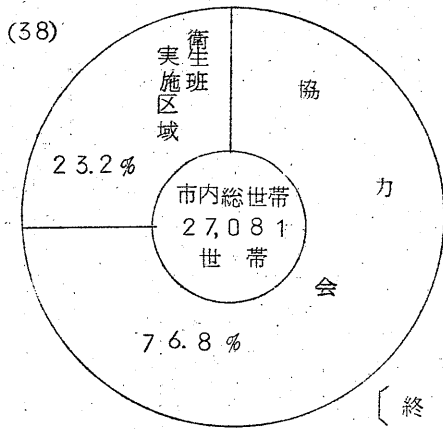

《室内消毒に関する事項》

本年度については、実践団体並びに協力会未加入地区においても、盛夏時の4月から10月の間に2回、室内の燻煙消毒で成虫の駆除するものである。尚、公共施設の消毒と共に実施した。

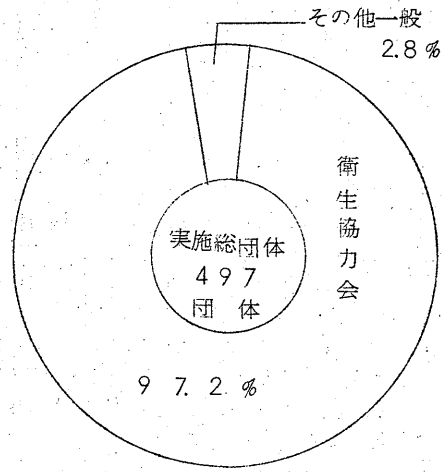
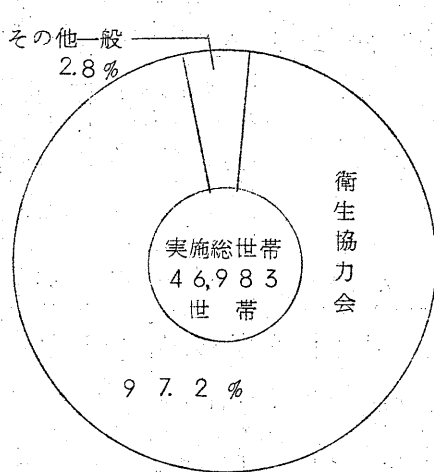

〔室内消毒実績〕

科 目	5 月		6 月		7 月		8 月	
	団体数	世帯数	団体数	世帯数	団体数	世帯数	団体数	世帯数
衛生協力会	78	6520	129	9,302	75	9,665	155	13,645
一般住宅その他	4	200	1	10	2	720	3	150
使用薬剤量	1,423ℓ		1,851ℓ		1,948ℓ		2,460ℓ	
科 目	9 月		10 月		総 数			
	団体数	世帯数	団体数	世帯数	団体数	世帯数		
衛生協力会	44	6,090	2	431	483	45,653		
一般住宅その他	3	200	1	50	14	1,330		
使用薬剤量	1,402ℓ		109ℓ		9,193ℓ			

〔三兼機稼働実績〕

〔衛生班消毒箇所数〕

月別	稼働日数	延人員	三兼機台数
4 月	7日	31人	7台
5 月	20	168	104
6 月	25	212	197
7 月	27	229	200
8 月	29	249	195
9 月	26	144	140
10月	11	27	29
計	145日	1,060人	872台

種目 月別	下水及び側溝		不法投棄		その他		備考
	箇所	距離	箇所	範囲	箇所	範囲	
4月	5	9,800 ^m	1	200 ^{m²}	3	25,000 ^{m²}	
5月	6	40,400	2	2,500	1	2,500	
6月	11	17,200	3	2,200	1	29,000	
7月	15	7,600	2	800	7	99,000	
8月	16	12,400	3	1,300	3	172,500	
9月	25	24,050	4	3,000	3	25,000	
10月	12	28,700	3	2,800	1	2,500	
計	90	140,150	18	12,800	19	346,500	

《そ族に関する事項》

1 実施月日

昭和39年12月14日から昭和40年3月8日まで

2 実施方法

府中市公衆衛生委員、衛生協力会長を通じ希望世帯に無償配布した。

薬剂別 地区別	ネズミ コーン	安全猫 イラズ	ネオ・ ノラット	ラキ ソン	リンカ	計
西部地区	982		260	2,035	1,515	4,792
中部地区	576	1,464	4,280	2,205	2,585	11,110
東部地区	3,442		460	760	900	5,562
計	5,000	1,464	5,000	5,000	5,000	21,464

《畜犬登録に関する事項》

- 1 一斉登録及び注射 4月16日から4月18日まで
- 2 未登録犬及び整理注射 5月21日から5月22日まで
- 3 秋季予防注射 10月1日から10月3日まで

(1) 年度別登録数及び捕獲犬数

年度	登録犬数	注 射		野犬捕獲頭数		咬傷 犬数
		オ1回	オ2回	捕獲数	返還数	
S・38	2,285	1,492	1,673	357	61	131
S・39	2,650	1,943	2,092	415	79	112

(2) 月別登録数

月	4月	5月	6月	7月	8月	9月	10月	11月	12月	1月	2月	3月	計
登録数	1,881	164	61	16	24	200	173	14	26	10	20	61	2,650

《救護に関する事項》

5月5日大國魂神社例大祭救護所設置

(1) 治療人員調

症 状 性 別	縫 合 を 必 す る 者	軽 傷	そ の 他	計
男	3	16	2	21
女	—	1	2	3
計	3	17	4	24

《行路死亡人に関する事項》

発 生 月 日	死 亡 人 氏 名	年 令	住 所	発 見 場 所	原 因
S39.10.2 P・M1.20頃	不 詳	60才 前後	不 明	多磨町4丁目多磨霊園 1.3区1種25側通路上	脳溢血に よる病死

《塵芥処理に関する事項》

昭和40年3月31日現在

- 1 処理申込件数 20,816件
- 2 運営形態 府中市民生部衛生課直営
- 3 処理機能

収集運搬器材

1.00 吨積普通型三輪車	1台
1.50 〃	2台
2.00 〃	2台
1.75 吨積ダンプ型三輪車	1台
2.00 〃	2台
1.25 吨積特殊型四輪車	1台
1.50 〃	4台
2.00 〃	1台

(2) 厨 芥

(39.4.1 ~ 40.3.31)

月 別	処理世帯数	延処理世帯数	処 理 量	一世帯一月平均処理量
4月	12,514 ^{世帯}	186,596 ^{世帯}	273,950 ^{kg}	21.89 ^{kg}
5月	12,540	193,978	273,680	21.82
6月	12,569	188,568	275,490	21.92
7月	12,569	195,214	293,150	23.32
8月	12,597	193,380	292,850	23.25
9月	12,597	188,604	263,200	20.89
10月	12,617	195,892	277,390	21.99
11月	12,645	178,503	284,330	22.49
12月	12,680	170,918	272,080	21.46
40年 1月	12,797	170,385	267,008	20.86
2月	12,797	179,158	276,880	21.64
3月	13,850	198,322	305,390	22.05
合 計		2,239,518	3,355,398	

(3) い死犬処理

昭和39年度中処理数

犬 118件

猫 20件

7 月 別 調

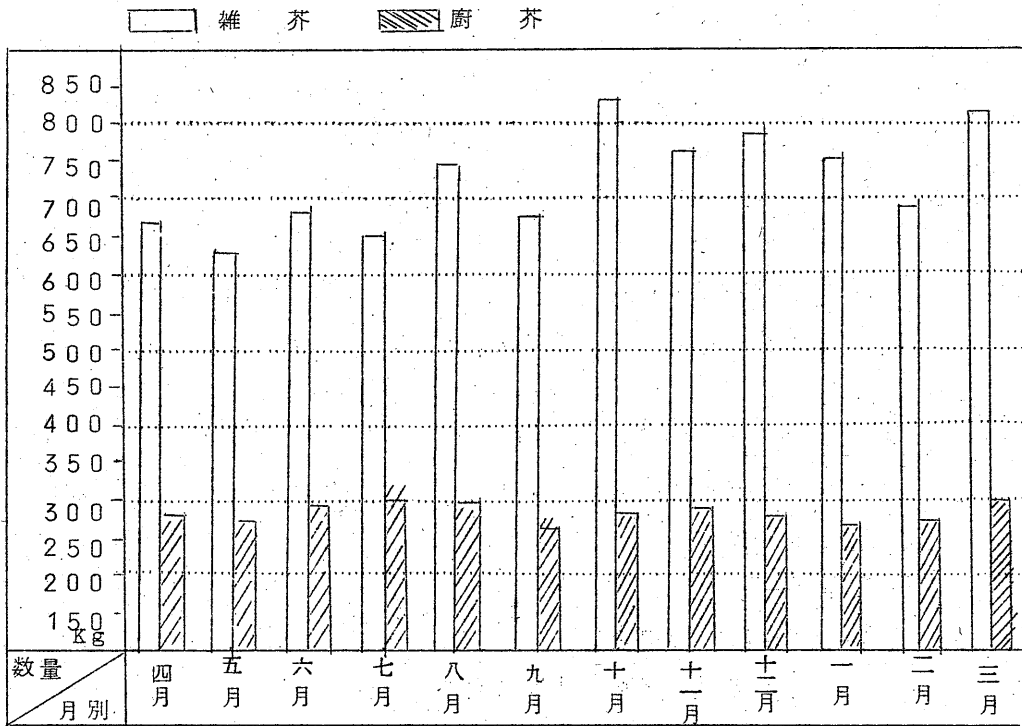

《し尿処理に関する事項》

1 し尿処理申込み数

内 訳	一般世帯	20,700世帯	79,707人
	特定世帯	1,427世帯(件)	

2 運 営 形 態

3 業者による委託請負制

区 域

- 1) 中 部 有限会社 府中衛生社
- 2) 西 部 ◆ 松 村 組
- 3) 東 部 ◆ 吉 野 清 掃

3 処 理 機 能

1) 有限会社 府中衛生社

四輪バキューム車 (2 t)	10台
三輪バキューム車 (2 t)	2台
三輪小型バキューム車 (0.5 t)	1台
リヤカー	4台
桶	200本

2) 有限会社 松村組

四輪バキューム車 (2 t)	2台
三輪小型バキューム車 (0.5 t)	1台

3) 有限会社 吉野清掃

三輪バキューム車 (2 t)	2台
リヤカー	1台

4 従 事 作 業 員

1) 有限会社 府中衛生社

39名 (運転手15名を含む)

2) 有限会社 松村組

5名 (運転手2名を含む)

3) 有限会社 吉野清掃

5名 (運転手3名を含む)

5 収 集 回 数

原則として月一回 (25~30日)

6 特定世帯扱い分月間排出量

3,600ℓ未満	1,330世帯(件)
3,600ℓ以上	90〃(〃)
18,000ℓ〃	5〃(〃)
36,000ℓ〃	2〃(〃)

7 終 未 処 理

バキューム運搬車 (6 t)	3台
三輪バキューム車 (応急用) (2 t)	1台
三輪小型バキューム車 (応急用) (0.5 t)	1台

8 従事作業員 (本作業員) 8名 (運転手4名を含む)

昭和39年度におけるし尿処理状況調べ

S 4 0 . 4 . 8 民 生 部 衛 生 課

月別	1ヶ月当り				1日当り				摘要		
	総動員日数	B×30日排出量C	清化園D処理量	覚書による処理	C-D-E	その他の処理	収集量F	清化園G処理量		覚書による処理H	その他の処理F-G-H
	$\frac{A \times 1.30}{1.8}$										
	総動員日数	B×30日排出量C	清化園D処理量	覚書による処理	C-D-E	その他の処理	収集量F	清化園G処理量	覚書による処理H	その他の処理F-G-H	
4	93,378	674	20,220	13,230	4,500	2,490	808.8	529.2	180	99.6	
5	94,169	680	20,400	15,330	4,500	570	816.0	613.2	180	22.8	
6	94,569	683	20,490	16,230	4,500	△240	788.0	624.2	180	△16.0	
7	95,241	688	20,640	16,240	4,500	△100	793.8	624.6	180	△10.8	
8	96,010	693	20,790	16,080	4,500	210	799.6	618.5	180	1.1	
9	97,322	703	21,090	16,200	4,500	390	811.1	623.1	180	7.9	
10	97,641	705	21,150	16,380	4,500	270	783.3	606.7	180	8.0	
11	97,888	707	21,210	13,860	4,500	2,850	748.4	554.4	180	113.0	
12	98,347	710	21,300	14,490	4,500	2,310	852.0	579.6	180	92.4	
1	98,776	713	21,390	12,510	4,500	4,380	930.0	543.9	180	206.1	
2	99,295	717	21,510	12,600	4,500	4,410	896.2	525.0	180	191.2	
3	99,768	721	21,630	15,750	4,500	1,380	831.9	605.8	180	46.1	
計	1,162,404	8,394	251,854	178,900	54,000	18,954	9,954.6				
平均	96,867	699.5	20,987.8	14,908.3	4,500	1,579.5	839.4	588.5	180	70.9	

保 険 課

《国民健康保険に関する事項》

1 総 括

1. 事業規模も漸次増大し、財政面についても歳出の主体をなす医療費の緊急是正及び世帯員7割給付実施等による増加にかかわらず、国庫補助金の増加及び都費補助金の給付改善補助の増額並びに一般会計繰入金の増額等により一応安定財政を保った。

2. 適 用 状 況

転出、入に伴う国保資格得喪については、市民課との連絡を密にし適用もれを防止することにつとめたが、他の社会保険よりの得喪による異動の確認については法的措置が講じられないため、社会保険事務所及び事業所との協調により逐次改善されつつある。

3. 給 付 状 況

昭和40年1月から世帯員7割給付実施、及び医療費9.5%の緊急是正等によつて総医療費の増加に伴い保険者の負担分も増加した。

4. 保 健 施 設

前年同様、一般・歯科について無料健康相談を実施し、疾病の早期発見とあわせて予防衛生知識の向上につとめ、一般住民の健康増進を計った。

5. 保 険 税 賦 課 状 況 及 び 収 納 状 況

世帯員7割給付に伴い、税率改正、所得割 $\frac{80}{100}$ を $\frac{87}{100}$ に、納期を年10回を6回とし、自主納税方式を基本とし未納者に対しては督促状、催告状等文書奨励を中心とし納税意識の向上につとめたが現年分については85%滞納繰越分3.9%の収納率を得たが現年度分及び滞納繰越分の増収方法については、なお検討の要がある。

2 財 政

昭和39年度決算（見込）

歳 入

科 目		予 算 現 額	%	収 入 済 額	%
保 險 税	現年課税分	38,593 ^{千円}	33.9	37,805,990 ^円	32.9
	滞納繰越分	4,530	4.0	4,522,370	3.9
	計	43,123	37.9	42,328,360	36.8
国庫支出金		49,640	43.6	49,881,528	43.4
都支出金		3,683	3.2	5,270,767	4.6
一般会計繰入金		15,000	13.2	15,000,000	13.0
繰越金		1,882	1.7	1,882,767	1.6
その他の収入		463	0.4	704,843	0.6
合 計		113,793	100%	115,068,265	100%

歳 出

科 目		予 算 現 額	%	支 出 済 額	%
総 務 費	総務管理費	7,562 ^{千円}	6.6	7,011,247 ^円	6.3
	徴税費	5,775	5.1	5,526,870	4.9
	計	13,337	11.7	12,538,117	11.2
保 險 給 付 費	療養給付費	95,858	84.2	95,782,025	85.4
	療養費	805	0.7	804,060	0.7
	手数料	427	0.4	420,103	0.4
	助産費	1,285	1.1	1,282,500	1.1
	葬祭費	440	0.4	413,500	0.4
	計	98,815	86.8	98,702,188	88.0
保健施設費		1,434	1.3	900,000	0.8
その他の支出		207	0.2	38,510	0.0
合 計		113,793	100%	112,178,815	100%

収支差引残 2,889,450円

3 適用状況

1) 被保険者数

月別	被保険者数	全人口	適用率
39. 4	22,750 人	1,079,988 人	21.6 %
5	22,850	1,088,850	21.0
6	22,968	1,096,658	20.9
7	23,187	1,101,162	21.0
8	23,383	1,109,956	21.1
9	23,599	1,116,640	21.1
10	23,747	1,122,256	21.2
11	23,882	1,131,120	21.1
12	23,814	1,140,288	20.9
40. 1	23,968	1,153,773	20.8
2	24,147	1,161,131	20.8
3	24,372	1,190,056	20.5
計	282,667	1,349,218	21.0
平均	23,556	1,124,355	21.0

2) 世帯数

月別	適用世帯数	全世帯数	適用率
39. 4	6,353 世帯	28,994 世帯	21.9 %
5	6,404	29,301	21.9
6	6,463	29,590	21.8
7	6,535	29,765	22.0
8	6,589	30,036	21.9
9	6,653	30,293	22.0
10	6,700	30,526	21.9
11	6,747	30,840	21.9
12	6,722	31,169	21.6
40. 1	6,793	34,783	19.5
2	6,851	35,099	19.5
3	6,942	36,106	19.2
計	79,752	376,502	21.2
平均	6,646	31,375	21.2

4 異 動 状 況

1) 資 格 取 得 被 保 険 者 数

月 別	転 入	社保離脱	生保廃止	出 生	その他	計
39. 4	229人	165人	3人	37人	30人	464人
5	218	113	1	52	33	417
6	209	124	2	17	49	401
7	169	153	5	30	68	425
8	194	138	5	38	44	419
9	159	136	5	36	42	378
10	180	116	4	46	66	412
11	192	96	6	34	25	353
12	173	120	0	48	30	371
40. 1	195	106	3	39	55	398
2	168	128	7	43	50	396
3	225	120	2	48	112	507
計	2,311	1,515	43	468	604	4,941

2) 資 格 喪 失 被 保 険 者 数

月 別	転 出	社保加入	生保開始	死 亡	その他	計
39. 4	84人	122人	8人	15人	12人	241人
5	73	202	10	20	12	317
6	59	169	33	9	13	283
7	49	134	4	13	6	206
8	85	122	6	6	4	223
9	64	75	11	10	2	162
10	81	153	8	6	16	264
11	76	117	11	11	3	218
12	123	266	14	15	21	439
40. 1	74	127	13	16	14	244
2	81	114	6	10	6	217
3	115	138	8	12	9	282
計	964	1,739	132	143	118	3,096

3) 資格取得世帯数

月別	転入	社保離脱	生保廃止	その他	計
39. 4	86世帯	53世帯	2世帯	18世帯	159世帯
5	84	36	1	12	133
6	85	36	1	15	137
7	67	46	1	23	137
8	63	39	3	15	120
9	64	39	4	16	123
10	75	30	1	21	127
11	67	31	1	8	107
12	57	31	0	11	99
40. 1	81	30	1	21	133
2	61	40	2	16	119
3	78	39	1	40	158
計	868	450	18	216	1,552

4) 資格喪失世帯数

月別	転出	社保加入	生保開始	死亡	その他	計
39. 4	26世帯	30世帯	2世帯	1世帯	1世帯	60世帯
5	20	54	3	3	2	82
6	22	46	9	1	0	78
7	19	42	2	2	0	65
8	28	36	1	0	1	66
9	26	25	3	4	1	59
10	32	38	3	2	5	80
11	23	33	3	0	1	60
12	45	68	5	1	5	124
40. 1	25	30	4	1	2	62
2	27	31	2	1	0	61
3	33	30	3	0	1	67
計	326	463	40	16	19	864

5 保 險 給 付

1) 給 付 内 容

給 付 割 合	昭和39年4月1日		昭和40年1月1日	
	世 帯 主	7 割	世 帯 主	} 7 割
	世 帯 員	5 割	世 帯 員	
結 核 精	10 割	結 核 精	10 割	
給 付 期 間	転 帰			
給 付 制 限	な し			
助 産 費	昭和39年4月1日以降		昭和39年3月末迄	
	3,000円		2,000円	
葬 祭 費	昭和39年4月1日以降		昭和39年3月末迄	
	3,000円		2,500円	

2) 助産費・葬祭費の支給実績

月 別	4	5	6	7	8	9	10	11	12	1	2	3	計
助産費	37	52	17	30	38	36	46	34	45	39	16	61	451
葬祭費	15	21	8	12	6	10	6	12	15	16	10	11	142

3) 療養諸費費用額

月 別	世 帯 主 分	家 族 分	計
39. 4	3,739,291円	7,474,478円	11,213,769円
5	4,543,918	8,076,701	12,620,619
6	4,310,823	8,632,675	12,943,498
7	4,006,699	8,528,394	12,535,093
8	5,040,224	8,681,060	13,721,284
9	4,791,951	8,373,122	13,165,073
10	5,401,173	7,727,095	13,128,268
11	4,857,304	7,626,165	12,483,469
12	4,690,219	8,475,985	13,166,204
40. 1	4,744,422	8,910,166	13,654,588
2	5,458,396	11,361,673	16,820,069
3	4,172,737	11,830,907	16,003,644
計	55,757,157	105,698,421	161,455,578

4) 件数及び受診率

月 別	世 帯 主 分		家 族 分		計	
	件 数	受 診 率	件 数	受 診 率	件 数	受 診 率
3 9. 4	1,824件	28.55%	5,250件	31.93%	7,074件	30.99%
5	1,870	28.78	5,431	32.82	7,301	31.69
6	1,846	28.41	5,654	34.18	7,500	32.56
7	1,951	29.59	6,048	36.07	7,999	34.25
8	1,968	29.64	5,882	34.85	7,850	33.38
9	2,058	30.69	5,695	33.47	7,753	32.69
10	2,042	30.13	5,350	31.21	7,392	30.90
11	1,820	26.72	4,782	27.83	6,602	27.51
12	2,030	29.95	5,631	32.77	7,661	31.97
4 0. 1	1,730	25.11	5,433	31.48	7,163	29.68
2	1,698	24.71	6,289	36.26	7,987	32.99
3	1,906	27.36	6,827	39.00	8,733	35.68
計	22,743	33.169	68,272	39.806	91,015	37.916

6 保 健 施 設

1) 歯科無料健康相談

実施月日	場 所	検 診 人 員			検 診 歯 数		
		男	女	計	男	女	計
3 9. 6. 4	府 中 市 役 所	52人	53人	105人	363	298	661
6. 5	紅葉ヶ丘公会堂	32	55	87	147	204	351
	西部出張所	12	16	28	173	87	260
	府中才8小学校	16	18	34	130	114	244
6. 9	府 中 保 健 所	17	37	54	43	131	174
6. 1 0	府中才6小学校	25	68	93	93	234	327
	府中才7小学校	14	32	46	77	88	165
	中河原公会堂	23	4	27	69	152	221
	東部出張所	10	23	33	43	49	92
計	9ヶ所	201	351	552	1,138	1,357	2,495

2) 敬老事業一般・歯科健康相談

実施月日	場 所	検 診 科 目	検 診 人 員		
			男	女	計
3 9. 9. 1 7	平 和 記 念 館	一 般	8人	13人	21人
		歯 科	0	1	1

3) 一般無料健康相談

実施 月日	場 所	検診人員 人	検 診 者 年 令 別						
			性別	10才以下	40才以下	60才以下	60才以上	計	
才 一 回	39 ・ 5 ・ 27	是政保育園	68	男	3人	4人	10人	4人	21人
				女	8	6	21	12	47
	府中才4小学校	56	男	2	1	9	6	18	
			女	9	6	14	9	38	
	紅葉ヶ丘公会堂	98	男	2	5	8	11	26	
			女	16	9	25	22	72	
	府中才7小学校	67	男	3	1	7	2	13	
			女	5	4	25	20	54	
	四ッ谷公会堂	15	男	2	1	0	0	3	
			女	1	2	6	3	12	
	南町沢井宅	30	男	1	1	5	4	11	
			女	1	3	14	1	19	
屋敷分公会堂	16	男	2	0	2	0	4		
		女	1	3	8	0	12		
才 二 回	39 ・ 10 ・ 27	押立公会堂	9	男	0	1	2	1	4
				女	0	0	5	0	5
	人見研修所	9	男	0	1	0	2	3	
			女	0	3	3	0	6	
	柳原会館	7	男	0	0	0	0	0	
			女	0	0	4	3	7	
	39 ・ 10 ・ 28	矢崎公会堂	37	男	7	2	2	0	11
				女	3	6	15	2	26
	府中才6小学校	46	男	14	0	1	0	15	
			女	17	11	3	0	31	
	西部出張所	15	男	0	4	2	1	7	
			女	0	3	5	0	8	
計	13ヶ所	473	男	36	21	48	31	136	
			女	61	56	148	72	337	

病 類 別	男	女	計	病 類 別	男	女	計
循環器系	51人	126人	177人	眼 科	1人	2人	3人
消化器系	43	108	151	小 児 科	21	14	35
外 科	4	25	29	皮 膚 科	2	7	9
婦 人 科	0	33	33	そ の 他	7	18	25
耳 鼻 咽 喉 科	7	4	11	計	136	337	473

7 保 險 税

1) 賦 課 状 況

区 分	標準額 (数)	税 率	算 定 額	賦 課 割 合
1. 所 得 割	4 3,7 0 1 千円	$\frac{87}{100}$	38,019,870円	59.99%
2. 資 産 割	3 9,4 3 2 千円	$\frac{20}{100}$	7,886,400	12.44
3. 均 等 割	2 3,8 7 6 人	390円	9,311,640	14.69
4. 平 等 割	6,8 0 0 世帯	1,200円	8,160,000	12.88
計			63,377,910	100.00
賦課限度 (5 万円) 超過額			17,254,020	被保険者1人 当調定額 1,855円 1世帯当調定 額 6,513円
減 税 額			384,960	
月割課税に伴う減額			768,590	
擬制世帯に係る減額			680,340	
調 定 額			44,290,000	

2) 収 納 状 況

期 別	区 分	調 定 額		収 納 額		収 納 率
		件 数	金 額	件 数	金 額	
昭和 39 年 度 分	1期	6,061件	6,248,130円	5,229件	5,633,120円	90.16%
	2	6,352	5,053,870	5,242	4,437,780	87.81
	3	6,239	4,666,120	5,000	4,069,450	87.21
	4	6,346	10,044,370	5,189	8,471,370	84.33
	5	6,201	9,003,560	4,905	7,532,600	83.66
	6	6,412	9,273,950	4,882	7,503,720	80.91
	計	57,611	44,290,000	30,447	37,648,040	85.00
	過年度分	308	226,080	251	157,950	69.86
滞納繰越分	34,009	13,347,479	8,084	4,522,370	33.88	
合 計	71,928	57,863,559	38,782	42,328,360	73.15	

不納欠損額 850,820円

8 運営協議会

1) 運営協議会委員

(昭和39年度末)

選出部門	定数	氏名		
被保険者代表委員	5名	細谷重治 内海鉦蔵	矢島平吉 松本栄次郎	浦野栄一
公益代表委員	5	◎矢島源太郎 ○佐藤章	石井文 宮尾智恵子	山本真二
保険医又は保険 薬剤師代表委員	5	小木曾学 井上優	町田忠司 中村二郎	神山勇

◎会長 ○会長職務代行者

2) 運営協議会開催状況

回数	月日	場所	出席委員数			
			被保険者代表	公益代表	保険医代表	計
1	39. 7. 13	市役所委員会室	5名	5名	5名	15名
2	8. 21	市役所会議室	4	4	4	12
3	12. 24	市役所委員会室	4	5	5	14
4	40. 2. 16	小田原市	5	4	5	14

9 日雇労働者健康保険

1) 事務取扱状況

区分	件数	区分	件数
被保険者手帳交付	569 ^件	返納被保険者手帳収受	254 ^件
受給資格者票交付	376	被保険者手帳再交付	20
受給資格確認	1,936	受給資格票再交付	23
被扶養者届受理	18	特別療養費受給票交付	4
給付関係証明書交付	21	計	3,221

《国民年金に関する事項》

1. 拠出年金

(1) 国民年金適用状況

区分 月	推定強制 被保険者 (A)	強 制		任 意		計		適用率 B A
		本月分	累計(B)	本月分	累 計	本月分	累 計	
39. 4	11,527人	0人	10,570人	0人	3,995人	0人	14,565人	91.7%
5	〃	15	10,585	1	3,996	16	14,581	91.8
6	〃	59	10,644	12	4,008	71	14,652	92.3
7	〃	47	10,691	31	4,039	78	14,730	92.7
8	〃	25	10,716	21	4,060	46	14,776	93.0
9	〃	30	10,746	19	4,079	49	14,825	93.2
10	〃	27	10,773	36	4,115	63	14,888	93.5
11	〃	21	10,794	28	4,143	49	14,937	93.6
12	〃	23	10,817	11	4,154	34	14,971	93.8
1	11,527	30	10,847	41	4,195	71	15,042	94.1
2	〃	6	10,853	11	4,206	17	15,059	94.2
3	〃	49	10,902	35	4,241	84	15,143	94.6
計		332	10,902	246	4,241	578	15,143	94.6

(2) 被保険者異動状況

区分 年月	被 保 険 者	各 月 中 異 動					増減数△
		資格取得	転 入	転 出	資格喪失		
38. 3	14,565	—人	—人	—人	—人	—人	
4	14,543	0	45	41	26	△22	
5	14,582	16	56	33	0	39	
6	14,672	71	0	26	0	45	
7	14,738	78	108	30	45	111	
8	14,718	46	11	31	46	△20	
9	14,774	49	33	26	0	56	
10	14,923	63	131	10	35	149	
11	14,898	49	30	39	65	△25	
12	14,965	34	64	28	3	67	
40. 1	15,054	71	108	23	67	89	
2	15,175	17	151	24	23	121	
3	15,177	84	20	47	55	2	
計		578	757	358	365	612	

(3) 検 認 状 況

区分 月	対 象 月 数		実 施 月 数		前 納 月 数		検 認 率 B+C A
	本月分	累 計 (A)	本月分	累 計 (B)	本月分	累 計 (C)	
39. 4	9,405 ^件	9,405 ^件	6,732 ^件	9,150 ^件	454 ^件	454 ^件	102%
5	9,461	18,866	8,672	17,822	10	464	96.9
6	9,567	28,500	8,953	26,775	9	473	95.8
7	9,779	38,212	6,379	33,154	16	489	88.0
8	9,514	47,726	8,480	41,634	14	503	88.3
9	10,113	57,839	9,994	51,628	25	528	90.2
10	10,410	68,249	8,230	59,858	27	555	88.5
11	9,614	77,863	10,975	70,833	24	579	91.7
12	10,247	88,110	5,871	76,704	0	579	87.7
40. 1	10,441	98,551	7,509	84,213	0	579	86.0
2	11,018	109,569	9,844	94,057	0	579	86.4
3	10,114	119,683	7,093	101,150	1	580	85.7

(4) 検 認 票 及 び 台 紙 処 理 状 況

区 分 年月	窓 口 検 認		納 付 組 合		出 張 検 認		戸 別 検 認		累 計	
	検 認 票	台 紙	検 認 票	台 紙	検 認 票	台 紙	検 認 票	台 紙	検 認 票	台 紙
40. 4	645 ^枚	484 ^枚	288 ^枚	125 ^枚	336 ^枚	248 ^枚	1,759 ^枚	1,684 ^枚	3,028 ^枚	2,541 ^枚
5	473	203	0	0	165	63	1,290	7	1,928	273
6	690	156	174	0	131	18	1,886	67	2,881	241
7	713	176	605	0	173	11	1,535	88	3,026	277
8	460	61	159	0	142	2	1,387	19	2,148	82
9	574	59	215	0	183	1	1,829	19	2,801	79
10	801	122	504	0	148	4	1,720	53	3,178	179
11	482	98	132	0	179	9	1,897	23	2,690	130
12	925	192	392	1	246	13	1,851	67	3,414	273
40. 1	521	206	376	84	167	63	907	61	1,971	414
2	543	309	97	1	100	50	1,727	1,595	2,467	1,955
3	832	793	363	353	267	159	1,929	1,898	3,391	3,203
計	7,659	2,861	3,305	564	2,237	641	18,717	5,581	32,918	9,647

(5) 国民年金印紙売払表

区分 年月	450円		300円		200円		150円		100円		計			
	枚数	金額 円	枚数	金額 円	枚数	金額 円	枚数	金額 円	枚数	金額 円	枚数	金額 円		
3.9.	439	197,550	6	0	141	28,200	4,866	729,900	3,767	376,700	107	1,070	9,320	1,333,420
5	1,131	508,950	0	0	0	0	322	48,300	2,003	200,300	36	360	3,492	757,910
6	1,608	723,600	0	0	0	0	569	85,350	3,263	326,300	15	150	54,55	1,135,400
7	1,600	720,000	760	228,000	32	6,400	787	118,050	1,098	109,800	14	140	4,291	1,182,390
8	1,171	526,950	698	209,400	0	0	490	73,500	303	30,300	3	30	2,665	840,180
9	1,599	719,550	984	295,200	4	800	472	70,800	283	28,300	7	70	3,349	1,114,720
10	1,822	819,900	1,144	343,200	0	0	718	107,700	443	44,300	13	130	4,140	1,315,230
11	1,572	707,400	946	283,800	0	0	436	65,400	280	28,000	5	50	3,239	1,084,650
12	2,072	932,400	882	264,600	364	72,800	800	120,000	737	73,700	14	140	4,869	1,463,640
40.	996	448,200	741	222,300	0	0	489	73,350	350	35,000	15	150	2,591	779,000
2	1,491	670,950	831	249,300	0	0	411	61,650	333	33,300	8	80	3,074	1,015,280
3	1,886	848,700	1,140	342,000	0	0	779	116,850	607	60,700	51	510	4,463	1,368,760
計	17,387	7,824,150	8,126	2,437,800	541	108,200	11,139	1,670,850	13,467	1,346,700	288	2,880	50,948	13,390,580

(6) 拠出年金支給状況

給付別	件数		支給年金額	
	本年分	累計	本年分	累計
障害年金	0件	0件	0円	0円
母子年金	20	34	489,600	823,200
準母子年金	0	1	0	24,000
遺子年金	0	3	0	25,200
死亡一時金	23	23	115,000	115,000

2.) 福祉年金

(1) 裁定請求書処理状況

区分 月	老令福祉年金			障害福祉年金			母子福祉年金			計		
	受理	進達	裁定	受理	進達	裁定	受理	進達	裁定	受理	進達	裁定
39.4	9件	9件	10件	2件	1件	1件	1件	0件	0件	12件	10件	11件
5	13	2	0	0	1	0	0	0	0	13	3	0
6	13	14	11	1	0	1	0	0	0	14	14	12
7	17	0	4	0	0	1	0	0	0	17	0	5
8	11	18	12	1	1	1	0	0	0	12	19	13
9	16	27	3	0	1	1	0	1	0	16	29	4
10	24	7	16	3	0	1	0	0	0	27	7	17
11	18	31	29	0	3	0	0	0	1	18	34	30
12	40	25	48	1	0	2	0	0	0	41	25	50
40.1	17	31	1	1	2	2	0	0	0	18	33	3
2	12	13	42	1	0	0	0	0	0	13	13	42
3	32	19	16	0	1	0	0	0	0	32	20	16
計	222	196	192	10	10	10	1	1	1	233	207	203

(2) 福祉年金受給権者異動状況

区分 月	老令福祉年金							障害福祉年金					母子福祉年金					
	前月 現在	本月 現在	裁定 件	転入 件	転出 件	失権 件	前月 現在	本月 現在	裁定 件	転入 件	転出 件	失権 件	前月 現在	本月 現在	裁定 件	転入 件	転出 件	失権 件
39.4	1,337	1,327	10	10	2	28	68	69	1	0	0	0	97	97	0	0	0	0
5	1,327	1,332	0	6	1	0	69	69	0	0	0	0	97	75	0	0	0	22
6	1,332	1,332	11	5	5	11	69	70	1	0	0	0	75	73	0	0	1	1
7	1,332	1,335	4	2	1	2	70	71	1	0	0	0	73	73	0	0	0	0
8	1,335	1,348	12	20	2	17	71	74	1	2	0	0	73	74	0	1	0	0
9	1,348	1,352	3	1	0	0	74	74	1	0	1	0	74	74	0	0	0	0
10	1,352	1,381	16	17	4	0	74	75	1	0	0	0	74	74	0	0	0	0
11	1,381	1,395	29	7	6	16	75	76	0	1	0	0	74	74	0	1	1	0
12	1,395	1,403	48	8	4	44	76	78	2	0	0	0	74	73	0	0	0	1
40.1	1,403	1,403	1	0	0	1	78	80	2	0	0	0	73	73	0	0	0	0
2	1,403	1,445	42	4	2	2	80	81	0	1	0	0	73	73	0	0	0	0
3	1,445	1,394	16	6	4	69	81	79	0	0	0	2	73	73	0	0	0	0
計	1,445	1,394	192	86	31	190	81	79	10	4	1	2	73	73	0	2	2	24

(3) 所得状況届処理状況

区分 月	老令福祉年金			障害福祉年金			母子福祉年金			計		
	受理	進達	裁定	受理	進達	裁定	受理	進達	裁定	受理	進達	裁定
39.4	0件	0件	11件	0件	0件	0件	0件	0件	0件	0件	0件	11件
5	235	0	0	19	0	0	29	0	0	283	0	0
6	626	0	0	37	0	0	26	0	0	689	0	0
7	41	756	755	5	54	54	4	50	50	50	860	859
8	34	113	0	1	6	0	1	7	0	36	126	0
9	47	77	0	4	2	0	1	3	2	52	82	2
10	11	11	87	0	1	5	0	0	3	11	12	95
11	7	5	11	1	0	1	0	0	0	8	5	12
12	0	5	14	0	0	0	0	1	1	0	6	15
40.1	15	13	1	2	1	1	2	1	0	19	15	2
2	8	4	4	0	0	0	0	0	0	8	4	4
3	3	5	14	1	1	1	0	0	2	4	6	17
計	1,027	989	897	70	65	62	63	62	58	1,160	1,116	1,017

(4) 未支給福祉年金請求書処理状況

区分 月	老令福祉年金			障害福祉年金			母子福祉年金			計		
	受理	進達	裁定	受理	進達	裁定	受理	進達	裁定	受理	進達	裁定
39. 4	4	3	8	0	0	0	0	0	0	4	3	8
5	8	7	0	0	0	0	0	0	0	8	7	0
6	1	4	5	0	0	0	0	0	0	1	4	5
7	5	0	2	0	0	0	0	0	0	5	0	2
8	10	6	14	0	0	0	0	0	0	10	6	14
9	5	15	0	0	0	0	0	0	0	5	15	0
10	7	3	0	0	0	0	0	0	0	7	3	0
11	2	6	6	0	0	0	0	0	0	2	6	6
12	6	3	22	0	0	0	0	0	0	6	3	22
40. 1	7	4	0	0	0	0	0	0	0	7	4	0
2	2	7	0	0	0	0	0	0	0	2	7	0
3	3	4	8	0	0	0	0	0	0	3	4	8
計	60	62	65	0	0	0	0	0	0	60	62	65

3) 児童扶養手当

(1) 児童扶養手当認定請求書処理状況

区分 月	4	5	6	7	8	9	10	11	12	1	2	3	計
受理	1	1	4	0	1	0	0	0	0	0	0	2	9件
進達	0	3	0	4	0	1	0	0	0	0	0	3	11件
認定	0	0	2	0	3	0	3	0	0	0	0	0	8件

(2) 児童扶養手当所得状況届処理状況

区分 月	4	5	6	7	8	9	10	11	12	1	2	3	計
受理	0	7	27	5	8	3	1	0	0	0	0	0	51件
進達	0	0	0	37	0	11	2	0	1	0	0	0	51件
認定	1	2	0	0	37	10	0	1	0	1	0	0	52件

産 業 課

《農産に関する事項》

1 農 業 の 構 成

(ア) 耕 地 面 積

総 面 積	内 訳			1戸当り平均耕地
	田	畑	樹園地	
6 3 2 ha	2 4 0 ha	3 3 9 ha	5 1 ha	5. 7 a

(イ) 農家戸数と農家人口

農家戸数	農家人口	1戸当り人口	総世帯に対する農家率
1,114 戸	6,915 人	6. 2 人	3. 6 4 %

(ウ) 経営面積別農家戸数

5a ~10a	10a ~30a	30a ~50a	50a ~1ha	1ha ~1.5ha	1.5ha ~2ha	2ha ~3ha	5a以下 特殊農家
4 戸	2 6 3 戸	2 0 0 戸	4 2 9 戸	1 4 3 戸	1 9 戸	1 戸	1 8 戸

(エ) 専業、兼業別状況

専業農家	専業率	兼業農家	内 訳	
			才1種兼業	才2種兼業
3 7 3 戸	3 3. 5 %	7 4 1 戸	3 5 3 戸	3 8 8 戸

(オ) 農業就業状況（専業）

農家人口	就業人口	内 訳	
		男	女
6,915 人	2,220 人	1,167 人	1,053 人

2 農 業 関 係 事 務

4月	花いつばい運動実施	花卉園芸組合
5月	麦類採種ほほ場審査	押立山谷地区
7月	椎茸櫛木管理審査会開催	
◇	梨立毛共進会開催	
9月	麦類採種ほ種子審査	押立山谷地区
◇	水陸稲採種ほほ場審査	上染屋、押立山谷地区
◇	ビニールハウス組立講習会開催	
10月	ビニールハウス組立講習会開催	
11月	府中市農業共進会開催	オ1小学校講堂
◇	ビニールハウス組立指導	屋敷分地区
12月	府中市農業共進会褒賞式	
◇	水陸稲採種ほ種子審査	
◇	ビニールハウス組立指導	屋敷分、是政地区
1月	◇ ◇	是政地区
2月	◇ ◇	府中地区
3月	洋菜栽培指導	
◇	短型人参栽培講習会開催	

府中市農業共進会入賞者(1等以上)

等級	品名	地区名	氏名	備考
特	カリフラワー	常久	堀江賢一	都知事賞
◇	セルリー	是政西部	影山ミツ	農委会長賞
◇	梨	小野宮間島	森田嘉吉	都知事賞
◇	鶏卵	分梅	谷合テイ	市議会議長賞
◇	椎茸	人見	河内辰五郎	日推連会長賞
1	甘藷	人見	河内市治	
◇	馬鈴薯	人見	塩沢一行	
◇	小芋	常久	吉野千吉	
◇	白菜	人見	河内彌市	

等級	品名	地区名	氏名	備考
1	きやべつ	新宿	清田 精太郎	
〃	ねぎ	〃	比留間 国太郎	
〃	人参	下染屋	糟谷 嘉一	
〃	梨	小野宮間島	沢井 リウ	
〃	柿	下河原	佐伯 通知	
〃	鶏卵	分梅	岩永 辰生	
〃	椎茸	是政東部	高木 芳太郎	
〃	梨立毛	本宿下組	松村 孫治	
〃	椎茸 檜木	下河原	高野 正治	

※ 市制10周年記念にて、特等に特別賞を出した。

3 病虫害防除関係事務

- 4月 花卉園芸組合共同防除（アブラムシ） 東部地区
- 5月 桜害虫（ウメケムシ）防除 延4日 桜並木通り
- 〃 花卉園芸組合共同防除（アブラムシ） 東部地区
- 6月 二化めい虫防除立会指導 延5日
- 〃 毒蛾アメリカシロヒトリ防除 延7日
- 7月 二化めい虫防除立会指導 延12日
- 〃 毒蛾アメリカシロヒトリ防除 延8日
- 8月 毒蛾アメリカシロヒトリ防除 延12日
- 〃 野鼠駆除 延2日 芝間、下河原地区
- 9月 アメリカシロヒトリ防除 延3日
- 〃 野鼠駆除 延7日 芝間、下河原地区
- 〃 花卉園芸組合共同防除（ダリヤめい虫） 延2日
- 〃 洋菜害虫駆除 延3日 是政地区
- 10月 野鼠駆除 延2日 芝間、下河原地区
- 2月 野鼠駆除 延1日 全耕地
- 3月 土壌線虫防除講習会開催

4 産米関係事務

5月 昭和39年度水陸稲作付面積調査

区分	作付面積	10a当収量	生産量	農家戸数
水 稲	1,887.7 ^a	330 ^{kg}	622,941 ^{kg}	
陸 稲	383.0	150	57,450	
計	2,270.7		680,391	戸

- 6月 献穀田における田植式の挙行
- 8月 東京都米穀売渡推進協議会総会（中小企業会館）
- 9月 昭和39年度府中市米穀売渡推進協議会
 - ◇ 昭和39年産米政府売渡予約完了
- 10月 献穀式挙行 献穀者 高木重弘
- 11月 昭和39年産米耕作規模別調査
 - ◇ 昭和39年産米穀の政府買入指示数量の公表
 - ◇ 昭和39年産者飯用保有量調査
- 12月 昭和39年産米穀の政府売渡数量の変更請求（減額申請）
 - ◇ 生産世帯の生産状況及び配給所要人口調査
 - ◇ 昭和39年産米政府売渡推進対策打合せ会開催 大國魂神社
- 1月 昭和40年産麦類作付面積調査
 - ◇ 昭和39年産米穀の政府売渡完了 表4
- 3月 昭和39年産米穀についての政府に売渡すべき米穀に関する政令の運用状況報告
 - ◇ 昭和40年産もち米の業者別計画数量の決定
 - ◇ 東京都米穀売渡推進協議会後期総会

表 1 耕作規模別調査

		39年産水稲		0 反	0 ~ 0.2	0.2~1.0	1.0~2.0	2.0~3.0
		39年産陸稲						
0 反	面積	水稲				1.25	158.9	300.0
		陸稲						
	人口				105	590	773	
	世帯数				23	113	130	
0.1 0.1	面積	水稲					1.4	2.4
		陸稲					0.1	0.1
	人口					3	7	
	世帯数					1	1	
0.1 0.1	面積	水稲			3.9	46.8	100.3	
		陸稲	88.0		3.4	13.8	19.3	
	人口		1789		40	172	289	
	世帯数		311		7	33	43	
0.1 0.1	面積	水稲			2.8	14.5	45.6	
		陸稲	65.3		6.0	13.2	21.4	
	人口		349		29	74	143	
	世帯数		52		5	11	20	
0.1 0.1	面積	水稲			0.4	7.8	2.3	
		陸稲	35.5		2.3	11.2	2.0	
	人口		124		7	36	8	
	世帯数		17		1	5	1	
0.1 0.1	面積	水稲						
		陸稲	22.0					
	人口		46					
	世帯数		7					
0.1 0.1	面積	水稲			1.0			
		陸稲	8.0		8.2			
	人口		15		12			
	世帯数		2		2			
0.1 0.1	面積	水稲						
		陸稲						
	人口							
	世帯数							
0.1 0.1	面積	水稲			20.6	229.4	450.6	
		陸稲	218.8		19.9	38.3	42.8	
	人口		2323		193	875	1220	
	世帯数		389		38	163	195	

特殊生産世帯	水稲	31反0畝	陸稲
--------	----	-------	----

3.0~4.0	4.0~5.0	5.0~6.0	6.0~10.0	10.0以上	合計
298.5	248.0	132.5	142.4		1292.8
59.3	40.3	18.0	14.3		278.7
9.0	5.8	2.5	2.2		46.1
					3.8
					0.2
					1.0
					2
87.4	64.4	52.7	45.9		401.4
12.0	7.3	4.8	3.4		152.0
19.6	10.9	7.7	5.5		272.7
2.7	1.5	1.0	0.7		45.3
16.3	17.3	21.5	32.1	10.5	160.6
6.0	4.6	5.1	5.3	1.0	127.9
4.3	3.1	2.9	4.0	0.7	74.5
5	4	4	5	1	10.7
6.6	4.5				21.6
4.0	2.7				5.7.7
12	6				19.3
2	1				2.7
6.5					6.5
7.0					29.0
9					5.5
2					9
					1.0
					10.2
					2.7
					4
415.3	334.2	206.7	220.4	10.5	1887.7
29.0	14.6	9.9	8.7	1.0	383.0
85.3	54.9	28.6	23.8	7	654.4
12.6	7.8	3.9	3.4	1	106.3

反 畝	面積計	3.1反	0 畝	世帯数	2
-----	-----	------	-----	-----	---

表 2

変更請求数量

業者名	予約数量	減額数量	売渡数量	戸数
西府農協	436 俵	163 俵	273 俵	46 戸
多磨農協	146	63	83	24
三田商店	380	171	209	30
鴨下商店	157	80	77	22
計	1,119	477	642	122

表 3

1 生産世帯の人口及び生産状況

世帯別	世帯数	人口		収穫面積	生産量	備考
完全 保有世帯	337 世帯	1,996 人	水稻	1270.6 反 畝	419,298 kg	
			陸稻	75.4	11,310	
準完全 保有世帯	34	226	水稻	87.4	28,842	
			陸稻	11.0	1,650	
不完全 保有世帯	○ 692	◎ 4,322	水稻	521.3	172,029	※飯用保有量 213,448.2kg
			陸稻	289.9	43,485	
特殊 生産世帯	2	/	水稻	31.0	10,230	
合計	1,065	6,544	水稻	1910.3	630,399	
			陸稻	376.3	56,445	
			計	2286.6	686,844	

(反収 水稻 330kg ・ 陸稻 150kg)

2 月別配給人口及び飯用保有量

月 別	当月配給開始人口及び飯用保有量			配 給 人 口	備 考
	世帯数	人 口	飯用保有量		
1 1	2 5 1 ^{世帯}	1, 5 2 1 ^人	5, 7 6 9, 5 ^{kg}	1, 5 2 1 ^人	
1 2	7 0	3 8 6	6, 3 6 7, 5	1, 9 0 7	
1	4 1	2 5 4	6, 9 5 7, 3	2, 1 6 1	
2	3 1	1 9 9	7, 5 9 5, 9	2, 3 6 0	
3	2 1	1 3 9	6, 4 2 3, 5	2, 4 9 9	
4	2 9	1 9 0	1 1, 4 2 5, 8	2, 6 8 9	
5	1 9	1 4 8	1 0, 6 2 7, 2	2, 8 3 7	
6	2 7	1 7 1	1 4, 1 3 8, 4	3, 0 0 8	
7	5 5	3 5 6	3 3, 5 1 9, 2	3, 3 6 4	
8	5 1	3 1 5	3 2, 2 4 3, 0	3, 6 7 9	
9	4 6	2 9 9	3 4, 7 6 0, 8	3, 9 7 8	
1 0	5 1	3 4 4	4 3, 6 2 0, 1	◎ 4, 3 2 2	
合計	○ 6 9 2	◎ 4, 3 2 2	※ 2 1 3, 4 4 8, 2		

表 4 政府への売渡実績

業 者 名	予 約 数 量	売 渡 数 量	比 率
西 府 農 協	5 4 6 ^俵	5 5 6 ^俵	%
	3 2, 7 6 0 ^{kg}	3 3, 3 6 0 ^{kg}	1 0 1. 8
多 磨 農 協	2 6 0 [〃]	2 6 4 [〃]	〃
	1 5, 6 0 0 [〃]	1 5, 8 4 0 [〃]	1 0 1. 5
三 田 商 店	2 4 9 [〃]	2 5 3 [〃]	〃
	1 4, 9 4 0 [〃]	1 5, 1 8 0 [〃]	1 0 1. 6
鴨 下 商 店	1 2 0 [〃]	1 2 0 [〃]	〃
	7, 2 0 0 [〃]	7, 2 0 0 [〃]	1 0 0. 0
府 中 市 合 計	1, 1 7 5 [〃]	1, 1 9 3 [〃]	〃
	7 0, 5 0 0 [〃]	7 1, 5 8 0 [〃]	1 0 1. 5

5 養蚕関係事務

2月 桑園に関する調査

桑園面積 98ha (S 39. 12. 1 現在)

主要桑品種別桑園面積 (単位 ha.)

品 種 名	根刈仕立	中刈仕立	高刈仕立	計
一 の 瀬	0. 2	6. 1		6. 3
鼠 返	0. 4	2. 5	0. 1	3. 0
そ の 他	0. 1	0. 3	0. 1	0. 5
計	0. 7	8. 9	0. 2	9. 8

6 林務関係事務

9月 昭和39年度狩猟講習会

10月 苗木花卉生産組合秋季即売会 大國魂神社

林業研修会 群馬県嬭恋村

3月 緑の羽根募金実施

苗木花卉生産組合春季即売会

苗木花卉技術講習会

椎茸榾木実働本数調査

椎茸種菌及び容器の共同購入

業 者 名	森 産 業	明 治 製 菓	合 計
数 量	5 3 3, 5 0 0 ^ケ	1 8 3, 0 0 0 ^ケ	7 1 6, 5 0 0 ^ケ

業 者 名	500g入 ダンボール箱	1Kg 入 ダンボール箱	業 者 名	100g入 ビニール袋
調布紙器	1, 4 5 0 ^枚	1 9, 3 5 0 ^枚	協立製袋	1 9, 9 7 0 ^枚

7 畜産関係事務

4月 めん羊毛刈 東京都綿羊協会

養豚研究会 西部地区

5月 種畜検査 牛2件 農林省

畜舎防疫薬剤配布

5月 外来種々鶏場見学

日清川越研究所

高崎市井草種鶏場

◇ 飼料用甘藷苗共同購入

千葉県旭市

6月 養豚研究会

西部地区

貸付都有牛払下げ 2件

東京都

牛の結核病並びにブルセラ病定期検査

検査内訳	検査農家	実施頭数	検査結果内訳		再検査数 農家数	再検査 頭数
			疑似	陰似		
結核病	66戸	728頭	9頭	719頭	6戸	9頭
ブルセラ病	66	728	2	726	2	2

7月 電気捕虫機共同購入

12戸 17基

◇ 養豚研究会

西部地区

8月 秋播き牧草種子共同購入

雪印種苗株式会社

◇ 農村青年技術交換会

東京都農業試験場

9月 牛の結核病疑似牛再検査

9件(6戸)

牛のブルセラ病疑似牛再検査

2件(2戸)

◇ 豚コレラ予防注射

戸数	注射頭数	内訳	
		大	小
82戸	216頭	87頭	129頭

10月 昭和39年度畜産環境衛生対策補助事業

1件 東京都

11月 集乳合理化促進事業調査

東京都

◇ 牛の結核病疑似牛再々検査 1件

12月 畜産コンサルタント事業(養鶏の部)対象農家選定

1件 東京都畜産会

◇ ひな白痢定期検査及び標準鶏の定期認定審査

戸数	検査羽数	検査内訳	
		ひな白痢	標準鶏
5戸	2,791羽	2,791羽	2,791羽

1月、養豚研究会 西部地区

※ 豚コレラ予防注射

戸数	注射頭数	内訳	
		大	小
57戸	202頭	54頭	148頭

2月 養鶏集団衛生事業養鶏講習会 東部、西部地区

3月 養鶏集団衛生事業養鶏講習会 1回 東部地区
2回 西部地区

※ 府中市養鶏集団衛生推進協議会開催 市役所

※ 牧草種子共同購入

《商工に関する事項》

1 経営改善関係

9月 3日 府中市商店コンクール
参加店舗 11店 市内全域
包装紙 29点
包装紙等コンクール 袋 17点
マッチ 10点

商店会 5番地

9月30日 東京都商店コンクール審査
府中市代表店舗及商店街
(株)千代鶴本店 (陶器)
(株)松恵寿商店 (酒、食料品)
府中銀座商店会 (商店街)

11月 3日 府中市優秀従業員表彰式 於 市役所会議室

11月 6日 東京都商店コンクール表彰式 於 日経ホール
(株)千代鶴本店 日経賞

○ 商店コンクール受賞店

商店の部

順位	賞名	商店名	代表者名	業種	所在地
1	市長賞	(株)千代鶴本店	田中敏夫	陶器	府中市宮町1-4
2	商工会長賞	(株)松恵寿	松村操次	酒、食料品	◇ 本宿3642
3	商連会長賞	かどや	田中恒	菓子タバコ	◇ 武蔵台2-17
4	◇	(有)花岡商店	花岡幸太郎	酒、食料品	◇ 是政1-16
5	商工会努力賞	(有)綾部製畳店	綾部要三	畳、敷物	◇ 片町2-18
6	◇	丸林酒店	林サキ	酒、食料品	◇ 清水ヶ丘1-9
7	◇	伊勢滝商店	伊藤竜一	青果	◇ 宮町2-1
8	商連努力賞	すみれ	石黒すみな	手芸品	◇ 新町1-14
9	◇	浦田商店	浦田孝男	靴	◇ ◇ 1-9
10	◇	稲毛屋	田口新蔵	酒、食料品	◇ 車返285

燕木青果店は棄権

包装紙等の部

順位	賞名	商店名	代表者名	種別
1	市長賞	梅川屋	田中荘二	包装紙
2	商工会長賞	つるや履物店	岡田茂	◇
3	商工会優良賞	松久園	松久金平	◇
4	◇	阪本屋	阪本定正	◇
5	◇	斎藤洋品店	斎藤邦雄	袋
6	◇	岸洋品店	岸虎太郎	マツチ

商店街の部

順位	賞名	商店街名	会長名
1	商工会努力賞	府中銀座会	井上平左エ門
2	◇	宮一商店会	大室政右
3	商連努力賞	高倉共栄会	林光雄
4	◇	北山商栄会	枝実
5	◇	栄町親栄会	小高正

2 商工団体指導育成関係

1 11月3日市役所会議室において最優秀従業員として次の方々がそれぞれ表彰された。

府中市長賞

氏名	生年月日	性別	勤続年数	事業所名	備考
築地重勝	昭和12年1月21日	男	12年6ヶ月	(資)紅梅堂	商業
高橋睦子	〃 16年1月31日	女	6年7ヶ月	(有)岸洋品店	〃
小柳春三	大正8年3月26日	男	5年	柳河精機(株)	工業
田野倉美枝子	〃 14年11月25日	女	5年9ヶ月	オリエンタルコンクリート(株)多摩川工場	〃

府中市商店街連合会々長賞

小田美津枝	大正7年4月1日	女	10年6ヶ月	(株)大 国	商業
新井信行	〃 12年12月1日	男	20年6ヶ月	(株)森田屋硝子店	〃
小林幸八	昭和11年5月5日	男	10年	(株)中 島	〃

府中市工業会々長賞

佐藤栄二	大正2年12月22日	男	10年6ヶ月	日本鋼弦コンクリート	工業
佐伯栄雄	昭和6年1月1日	男	11年	竹内運輸工業	〃
竹内時蔵	大正8年12月27日	男	5年	向山鉄工(株)	〃

2 同日優良従業員として商店街連合会及び工業会より次のとおり表彰を受けた。

府中市商店街連合会

3年勤続 34人

5年勤続 20人

7年勤続 21人

10年勤続 7人

15年勤続 1人

府中市工業会

3年勤続 37人

39
昭和40年度街路灯助成額

商店会名	設置数	市補助額
学園通中央商店会	3	24,000
平和通商店会	30	240,000
天神町共栄会	18	144,000
新二会	12	80,820
学園通中央商店会	2	16,000
計	65	504,820

20

商工庶務関係取扱事務 198件
 発明発見関係取扱事務 8件
 金融関係取扱事務 143件
 メートル法及計量器取締関係取扱事務 19件
 工場設置奨励措置取扱事務 21件

3 メートル法及計量器取締関係

4月 2日～ 6日 計量器定期検査事前調査 於 市内全域
 5月 1日～ 20日 計量器定期検査
 12月 2日～ 1月 26日 所在場所検査 東芝他6ヶ所

《観光に関する事項》

レストハウス管理費内訳

総額	水道料	電気料	修繕料	清掃料	消耗品器材料
483,421	168,100 ^円	24,621 ^円	81,100 ^円	197,500 ^円	12,100 ^円
100%	34.8%	5.1%	16.8%	40.8%	2.5%

3月 24日～ 25日 東京都観光土産品審査決定(推奨される)

於 台東区役所

1. (株)青木屋 寿華夢他9点
2. 中村聖子 武蔵野人形2点

(122)

《小口事業資金融資制度に関する事項》

府中市小口事業資金融資利用状況

(S 3 9.4 ~ S 4 0.3)

内 訳	申 込	貸 付	本人取消及び金融機関 貸付拒否及び未決定
件 数	102	83	9
金 額	2,970万円	2,378万円	592万円
百 分 率	100%	81.3%	18.6%

昭和39年度月別申込・貸付状況

月 別	申込件数	申 込 金 額	貸 付 件 数	貸 付 金 額
4月	3	90万円	4	105万円
5月	3	90万	2	45万
6月	8	234万	3	90万
7月	11	330万	4	120万
8月	11	330万	11	324万
9月	9	260万	12	340万
10月	8	235万	6	170万
11月	15	448万	3	90万
12月	15	435万	24	674万
1月	7	200万	2	60万
2月	7	173万	9	270万
3月	5	145万	3	90万
合 計	102件	2,970万円	83件	2,378万円

昭和39年度業種別利用状況

業 種 別	昭和39年度借入申込		同 左 中 の 貸 付	
	申込件数	金 額	貸付件数	金 額
石 材 加 工 業	—	—	—	—
ク リ ー ニ ン グ 業	16	450 萬 円	12	325 萬 円
電 気 器 具 小 売 業	5	150 ♪	4	120 ♪
洋 品 呉 服 業	6	170 ♪	6	170 ♪
靴 ・ 履 物 小 売 業	2	60 ♪	—	— ♪
食 料 品 小 売 業	12	350 ♪	9	260 ♪
燃 料 小 売 業	4	120 ♪	6	165 ♪
医 薬 品 小 売 業	2	60 ♪	2	60 ♪
飲 食 業	5	150 ♪	2	60 ♪
機 械 器 具 製 造 業	12	354 ♪	10	284 ♪
美 容 ・ 理 容 業	5	148 ♪	5	144 ♪
そ の 他	33	958 ♪	27	790 ♪
合 計	102件	2,970 萬 円	83件	2,378 萬 円

《工場設置奨励金に関する事項》

府中市工場設置奨励に関する条例にもとづく申請及び奨励金については次のとおりおこなつた。

サントリー株式会社

府中市工場設置奨励に関する条例才5条に基づき指定申請提出、これにより奨励措置の適用工場として指定才1年度分の奨励金を交付した。

株式会社五藤光学研究所

同条例に基づき指定申請あり、奨励措置の適用工場として指定才1年度分の奨励金を交付した。

日本電気株式会社

同条例に基づいて指定申請書の提出があつたが、奨励金交付については同条例施行規則才8条の規定により手続き中である。

株式会社浜井製作所

同社より才3年度分の奨励金交付申請書の提出があり、条例才4条2項に基づき奨励金を交付した。同社については条例に規定あるとおり最終年度である。

多摩電気工業株式会社

奨励金交付申請書（才2年度分）の提出により条例才4条2項に基づいて奨励金を交付した。

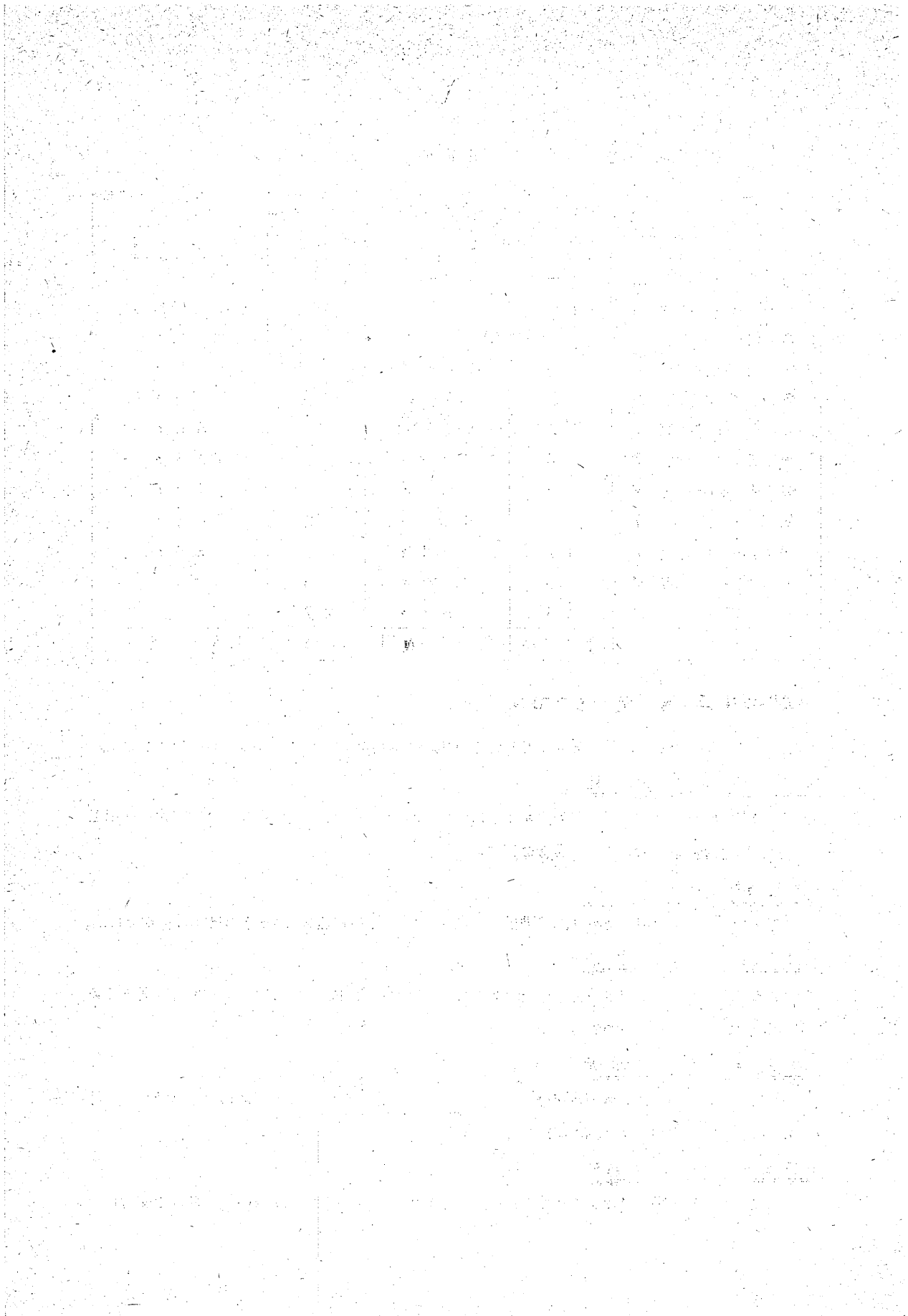

福 社 事 務 所

<福祉事務に関する事項>

(1)生活保護関係

ア生活保護世帯の推移(39年4月~40年3月)

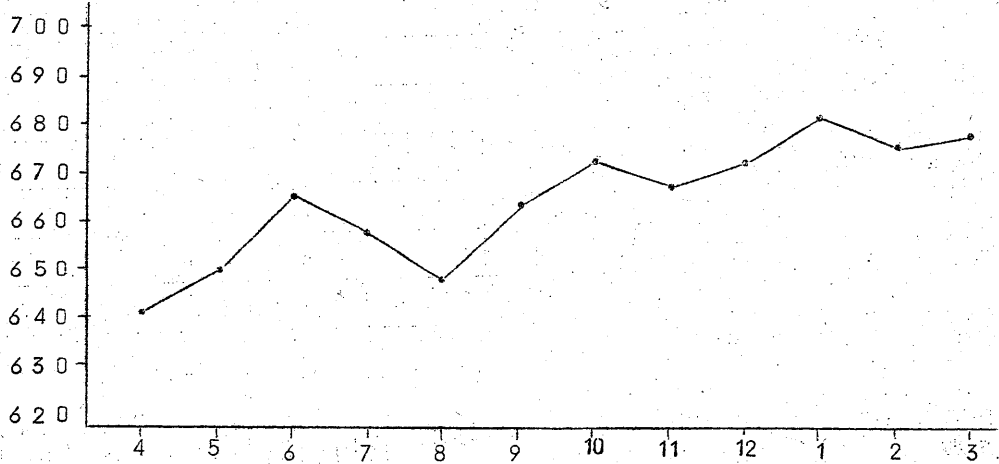

イ被保護人員の推移

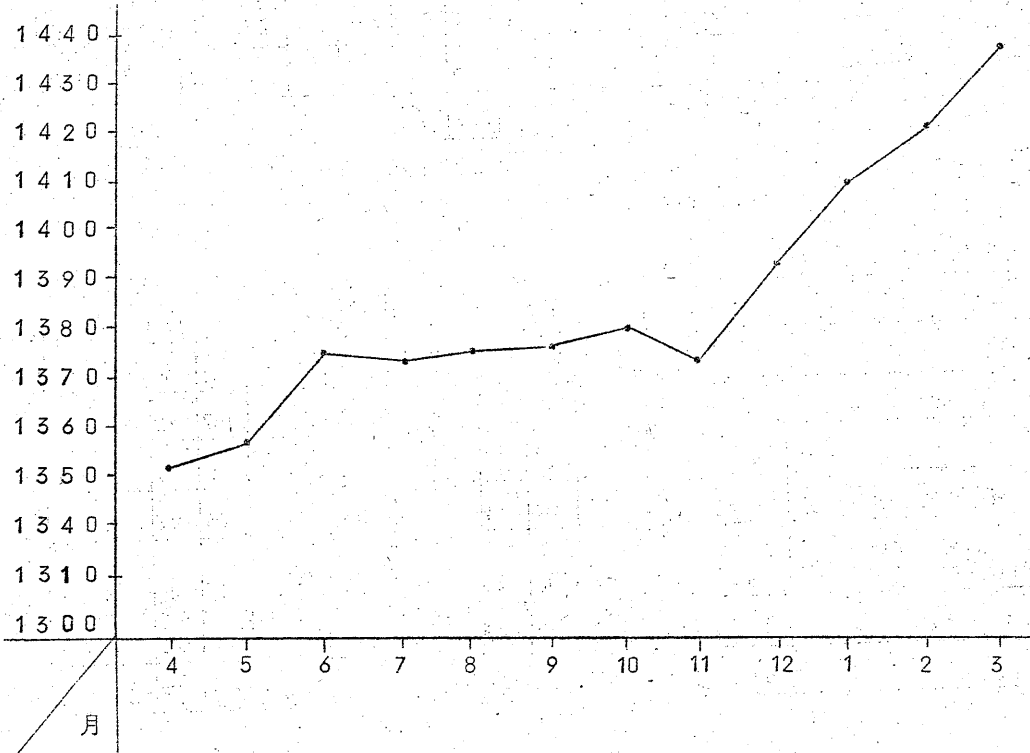

ウ保護状況と扶助費支給

種 別	人 員	金 額
生活扶助費	15,936人	51,654,546円
教育扶助費	6,924	3,144,752
住宅扶助費	9,937	7,031,345
医療扶助費	5,453	52,333,138
出産扶助費	4	26,100
生業扶助費	55	427,000
葬祭扶助費	35	192,458
施設事務費	2,319	4,227,412
計	40,663	119,036,751

エ月別保護の開始廃止状況(世帯)

種別		月別												計
		4	5	6	7	8	9	10	11	12	1	2	3	
開 始	医療単給	10	4	6	1	5	7	12	7	4	7	7	7	77
	その他	19	33	30	17	16	17	16	8	18	19	17	16	226
	計	29	37	36	18	21	24	28	15	22	26	24	23	303
廃 止	医療単給	5	4	7	13	1	3	7	8	4	7	6	4	69
	その他	23	17	18	18	7	17	12	8	15	22	15	35	207
	計	28	21	25	31	8	20	19	16	19	29	21	39	276

オ世帯の労働力類型別にみた被保護世帯

種別		月別												計
		4	5	6	7	8	9	10	11	12	1	2	3	
世帯主が働いて	常用勤労者	39	35	34	33	32	33	32	35	35	35	27	33	403
	日雇労働者	64	55	59	59	56	59	60	60	58	57	57	62	706
	内職者	10	15	10	10	13	10	10	10	11	11	9	9	128
	その他の就業者	29	30	31	31	33	35	34	33	31	31	36	36	390
世帯主は働いていないが世帯員が働いている世帯		45	48	54	46	43	48	44	44	45	44	40	45	546
働いている者がいない世帯		454	467	477	477	467	477	487	486	494	502	495	488	5,771
合 計		641	650	665	656	644	662	667	668	674	680	664	673	7,944

(2) 児童福祉関係

イ 児童福祉法第24条により保護者の労働または疾病等の理由により保育に欠ける児童を保育所へ入所措置をした状況

保 育 所	延措置件数	委 託 費 総 額
市立南保育所	523件	0円
市立北保育所	1077	0
東芝子供園	12	28,800
府中愛児園	161	388,530
府中保育園	38	91,440
分倍保育園	144	314,100
高安寺保育園	790	1,724,840
千春保育園	333	987,780
葵保育園	914	2,293,870
是政保育園	701	2,020,300
光明第二保育園	115	351,690
愛の園保育園	68	250,500
和光保育園	39	94,050
貫井保育園	199	591,460
すみれ保育園	121	485,240
多摩保育園	3	10,240
セントメリー保育園	14	51,460
小鳩保育園	38	103,770
皐月保育園	9	48,060
至誠保育園	24	72,340
国立保育園	3	14,940
成子坂愛育園	7	16,560

(3) 身体障害者福祉関係

ア 身体障害者手帳交付台帳登録状況

		年 令 別		計
		18才未満	18才以上	
障 害 別	視 覚 障 害	4	87	91
	聴 覚 平 衡 機 能 障 害	7	47	54
	音 声 言 語 機 能 障 害	14	26	40
	し 体 不 自 由	37	455	492
合 計		62	615	677

イ 身体障害者扶助費給付状況

(1) 委託費 社会福祉法人愛の友協会ベテスダホームへの収容者1名分委託費148,821円

(2) 補装具等給付費

品 名	種 別	件 数	金 額
補 聴 器	交 付	5 件	35,950円
補 装 具	交 付	2	45,845
〃	修 理	4	23,194
更 生 医 療	入 院	5	85,877
計		16	190,866円

(4) 精神薄弱者福祉関係所における相談状況

相 談 実 人 員	相 談 内 容								計	
	施 設 入 所	及 び 紹 介	職 親 託	委 託	職 業	医 療	保 健	経 済 的 項 目		教 育
7	3	0	0	1	0	0	0	0	3	7

(5)老人福祉関係

イ.老人ホームに措置状況

1.施設入所措置(39年4月～40年3月)

延 人 員			施 設 数
男	287人	計	9
女	315人		

2.措置費等支給状況

種 別	延 人 員	金 額
保護措置費		3,295,547円
事務費		3,031,314
計		6,326,861

ロ.老人クラブの状況

老人クラブ

名 称	会 員 数
栄 楽 会	262人
彌 生 会	101
長 生 会	130
み の り 会	105
高 砂 会	119
千 歳 会	172
計	889

(6)青少年対策関係

青少年問題協議会等の開催状況

種 別	開催回数
青少年問題協議会	4回
地区委員会	23回
補導連絡会	2回

(7)母子福祉関係

ア.母子相談員相談指導状況

種別	生活扶助	生業就職	援護 内職補導	児童 養育	医 療	住 宅	家 庭 紛 争	税	そ の 他	小 計	母子福祉資金貸付等に関する事項						合 計	
											事業開始	支度資金	事業継続	住宅資金	修学資金	修業資金		小計
件数											1	1	1	1	9	0	13	13

イ.母子福祉資金の貸付状況

種 別	件 数	金 額
事業開始	1件	200,000円
支度資金	1	15,000
事業継続	1	100,000
住宅資金	1	100,000
修学資金	9	540,000
計	13	955,000

(8)戦傷病者戦没者遺族等援護法関係

ア更生医療等

種 別	件 数	金 額
更 生 医 療	9 件	1 6 7, 5 4. 8 円
補 装 具	1 2	1 3 0, 0 6 8
計	2 1	2 9 7, 6 1 6

1.公務扶助料 遺族年金等の請求取扱状況

種 別	件 数
公 務 扶 助 料	2 件
遺 族 年 金	2
弔 慰 金	1
遺 族 給 与 金	2

(9)軍人恩給関係

軍人恩給請求書取扱件数

陸 軍 関 係	3. 1 件
海 軍 関 係	0
計	3. 1

(10)引揚者給付金関係

ア引揚者給付金認定状況

引揚者給付金認定数	申請	却下	認定
	1 6	0	1 6

1.引揚者援護資金貸付

資 金 区 分	申請数	却下数	法定数	金 額
都 援 護 資 金	2 6	0	2 6	1 7 0, 5 0 0

(1)寄附金及び募金関係

ア社会事業に寄附

燕木清次氏外32件合計341,001円が社会福祉事業寄付金としてよせられました。

イ.共同募金と日赤社員増強運動

種 別	目 標 額	募 金 額
共 同 募 金	1,299,000円	824,274円
日赤社員増強	515,000	865,740

(2)火災に対する見舞金について

出火年月日	罹 災 者	金 額
3 9. 4. 2	武蔵台3-50 中村 八郎	7,000円 (内甲斐金5,000含む)
3 9. 12. 13	新成区8046 山形 清	2,000
〃	〃 池田 トキ子	2,000
4 0. 1. 1 2	幸町1-38 大槻 竹志	2,000
〃	〃 藤浪 勉	2,000
〃	〃 阿部 広志	2,000
4 0. 1. 2 3	清水ヶ丘2 戸松 栄作	2,000
4 0. 1. 2 7	7191 平野 信	2,000
〃	7196 中野 淑子	2,000
〃	7197 須田 作次	2,000
4 0. 2. 1 0	新町1-71の1 伊藤 良雄	2,000
〃	〃 小沢 徳山	2,000
〃	〃 高橋 光	2,000
〃	〃 斉藤 通	2,000

<公益質屋に関する事項>

ア貸付及び弁済状況

月別	貸付状況			弁済状況			利子収入
	口数	点数	金額	口数	点数	金額	
4	400	711	1,131,550	280	538	835,300	76,088
5	348	691	1,047,100	282	539	815,850	81,907
6	315	665	975,300	287	545	889,900	98,460
7	289	529	842,500	297	518	937,100	103,497
8	352	695	1,063,200	312	572	960,200	119,661
9	304	633	950,000	308	636	944,600	109,554
10	359	815	1,071,850	389	833	1,010,300	119,154
11	330	630	868,350	314	595	870,400	94,792
12	270	537	846,400	534	1,039	1,697,500	164,630
1	213	369	568,600	149	300	404,000	45,100
2	353	735	1,010,200	252	488	751,700	84,547
3	390	783	1,267,300	353	757	1,040,700	108,631
計	3,923	7,795	11,642,350	3,757	7,360	11,115,755	1,206,021

1.職業別利用者状況

月	労働者	俸給生活者	商工業者	農漁業者	その他	計
4	2人	326人	29人	2人	41人	400人
5	2	284	20	3	39	348
6	3	248	19	2	43	315
7	3	220	27	5	34	289
8	2	289	23	5	33	2
9	7	246	24	1	26	304
10	14	278	22	3	42	359
11	30	240	25	0	35	330
12	16	197	30	5	22	270
1	8	170	17	1	17	213
2	20	273	35	2	23	353
3	6	300	38	1	45	390
計	113	3,071	309	30	400	3,923

建 設 部

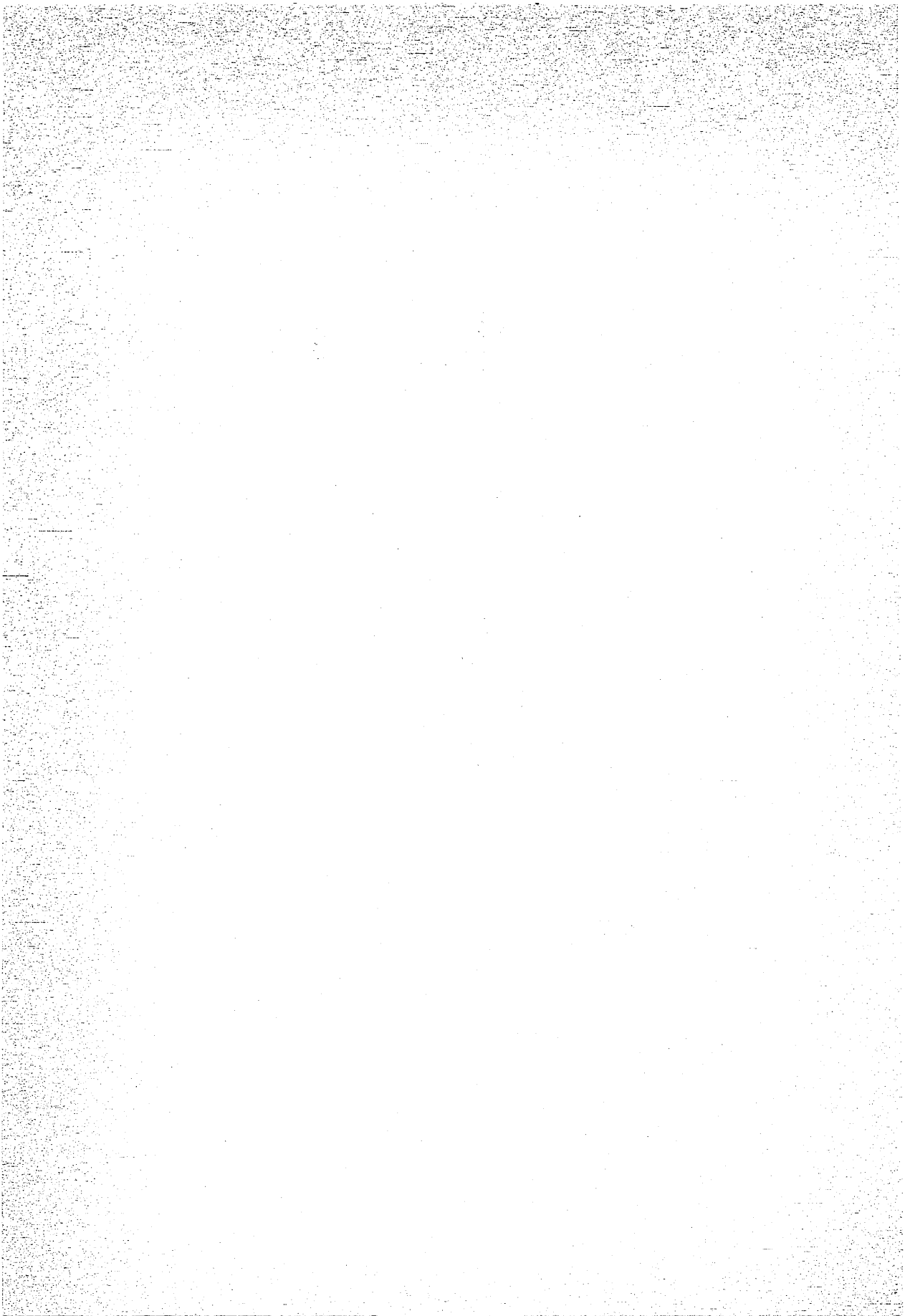

《町名整理に関する事項》

町名整理工程表

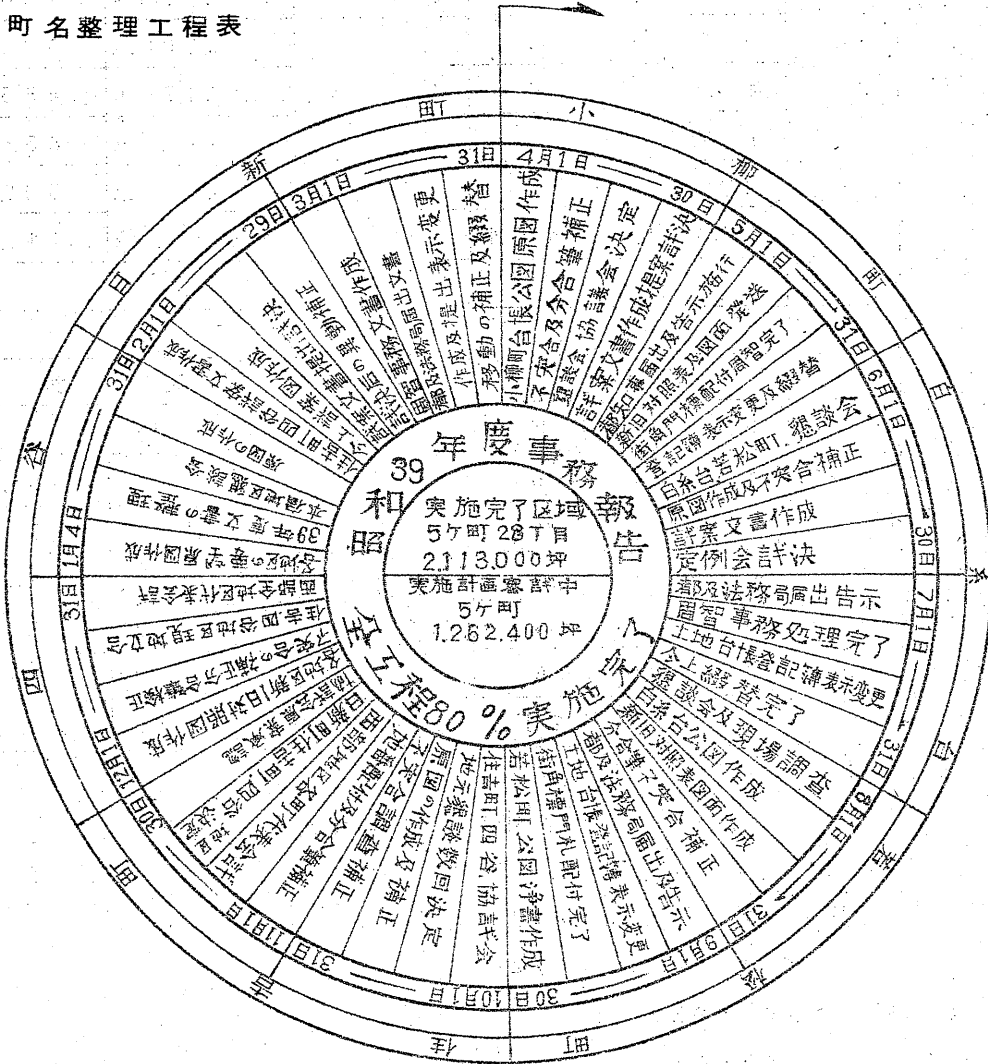

工程目標	地区別面積(坪)	実施完了面積(坪)	実施未了面積(坪)	備考
第一次中部地区	3,327,500 坪	3,011,000 坪	316,500 坪	区画整理完了 と同じ施行
第二次東部地区	3,615,000 坪	3,615,000 坪		実施完了
第三次西部地区	2,120,400 坪	858,000 坪	1,262,400 坪	40年度実施完了予定

昭和39年度実施完了区域					
地区名	町名	丁目数	実施年月日	筆数	面積(坪)
37	小柳町	6	39.5.1	3,020筆	440,000坪
15	若松町	5	39.9.1	1,800筆	380,000坪
18	白糸台	6	39.9.1	3,430筆	435,000坪
34	住吉町	5	40.5.1	3,200筆	358,000坪
36	四谷	6	40.5.1	4,200筆	500,000坪
	5ヶ町	28丁目		156,500筆	2,113,000坪
備考					

昭和40年度実施予定区域					
地区名	町名	丁目数	実施年月日	筆数	面積(坪)
5	日新町	5	40.1.0.1	3,100筆	300,000坪
1	北山町	4	40.1.0.1	2,200筆	150,000坪
2	接渉中	4	40.1.0.1	調査中	204,400坪
3	接渉中	4	41.3.1	調査中	250,000坪
4	接渉中	5	41.3.1	調査中	358,000坪
	5ヶ町	22丁目	40年度完了		1,262,400坪

<失業対策事業に関する事項>

延人員 18,924人

賃金 10,738,797円

共済費 785,474円

夏季対策分(839.7.13支給)

国 4,488円 }
都 6,101円 } 10,589円支給人員80人 計847,120円

年末対策分(839.12.21支給)

国 10,940円 }
都 1,4810円 } 25,750円支給人員70人 計1,802,500円

工 事 名	工 期	工 事 内 容
7小プール築造工事	自39.4.13 至39.7.25	25m×11m
外柵工事	自39.10.16 至39.10.29	プール外柵金網120.12m
多磨南参道コンクリート舗装工事	自39.5.18 至39.8.31	延長247m巾5.6m面積1,711m ²
所沢道ロ号舗装工事	自39.10.16 至39.11.30	乳剤舗装(一部コンクリート舗装) 延長203.6m巾2.5m面積524.8m ²
所沢道ロ号舗装工事	自40.1.18 至40.3.10	乳剤舗装延長1083m巾3m 面積3,244.5m ²
各公園整備工事	自39.4.1 至40.3.31	樹木手入れ、除草、整地その他
市道路整備工事	自39.4.1 至40.3.31	砂利道補修

<屋外広告物に関する事項>

(都収入分)

件 数	手 数 料	内 訳		
		種 別	数	手 数 料
6	1,8750円	広 告 板	5	14,750円
		ア - テ	1	4,000円

(市収入分)

件 数	手 数 料	内 訳		
		種 別	数	手 数 料
7	3,600円	広 告 板	6	3,000円
		アドバルーン	1	600円

< 街路灯に関する事項 >

街路灯新設補助

申請者 是政1丁目町会 佐藤正治 外134件
申請灯数 586灯
補助金額 1,746,600円

街灯電気料金補助(上半期分)

申請者 天神町4丁目自治会 長命保志 外256件
申請灯数 3,967灯
補助金額 1,833,874円

街灯電気料金補助(下半期分)

申請者 青葉会 松浦鹿蔵 外273件
申請灯数 4,327灯
補助金額 2,166,843円

2371.492/B

街路灯新設補助申請状況表

昭和29年度	53灯
30	107
31	97
32	56
33	152
34	134
35	249
36	517
37	290
38	523
39	586

なお昭和35年度より1灯につき2,000円
昭和39年度より1灯につき3,000円の補
助金額とする。

昭和40年度については1灯につき6,000
円(柱を使用したもの)及び4,000円(車
電柱に取付けたもの)に増額されたため申請
灯数も大幅に増加の見込み。

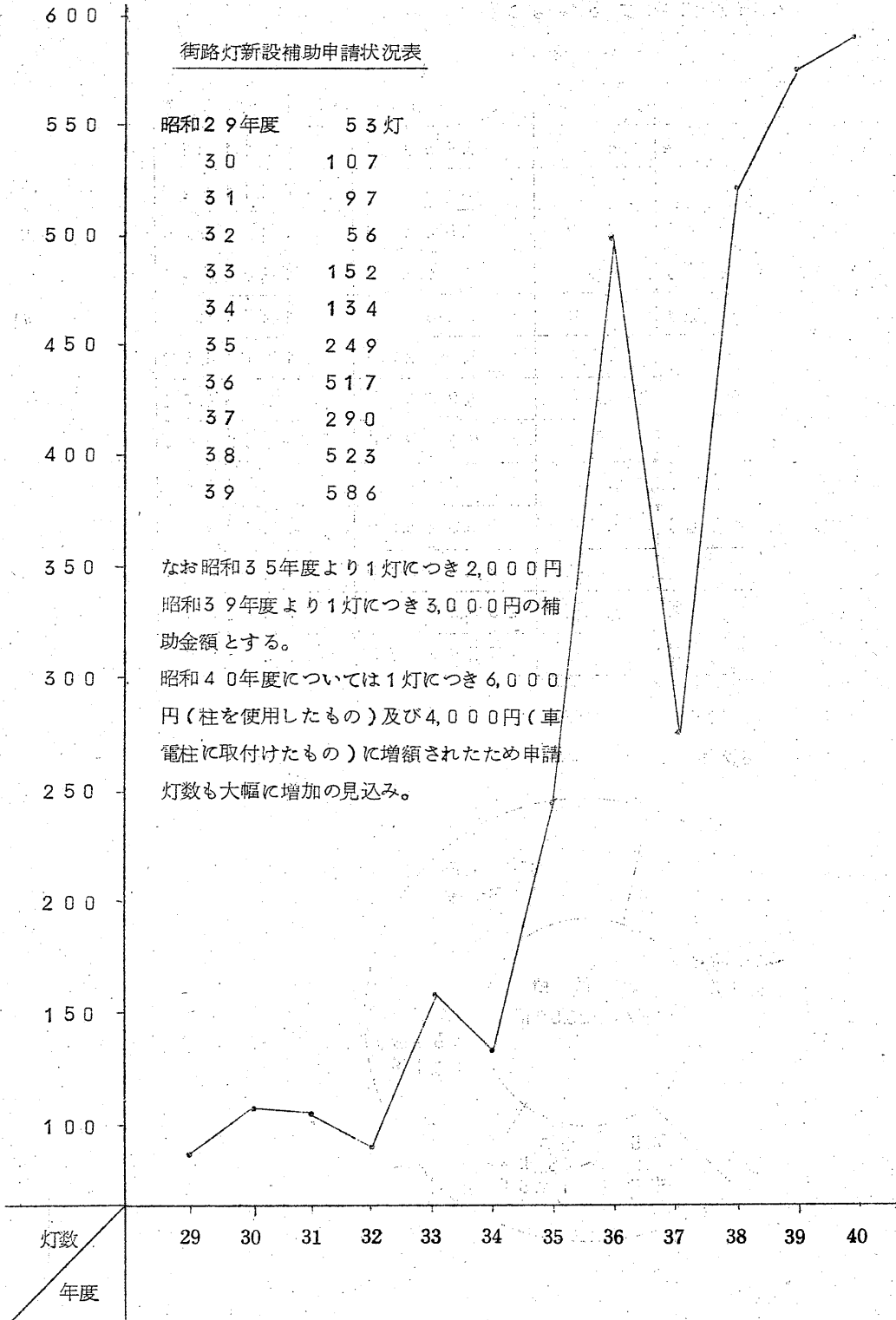

<市道に関する事項>

市内道路調書

	名 称	巾(m)員	延(m)長	面(m ²)積
国道	国道第20号線	18.00	5,950.90	107,116.20
	計		5,950.90	107,116.20
都道	都道第11号線(川崎街道)	7.50	2,527.90	18,959.93
◇	◇ 9◇(川越街道)	8.80	2,166.30	19,063.44
◇	◇ 37◇(鎌倉街道)	6.50	3,033.60	19,718.40
◇	◇ 64◇(中野街道)	4.70	3,009.45	14,144.42
◇	◇ 72◇(小金井街道)	6.80	3,245.40	22,068.72
◇	◇ 82◇(国分寺街道)	6.20	2,149.20	13,325.04
◇	◇ 95◇(国分寺-立川)	9.00	479.00	4,311.00
◇	◇ 179◇(旧甲州街道)	9.00	682.800	61,452.00
	計		23,438.85	173,042.95
市道	市道総計		268,600.90	971,223.80
	合 計		297,990.65	1,251,382.95

公道用地境界査定件数 44件

公道証明件数 62件

道路巾員面積

(昭和四十年三月三十一日)

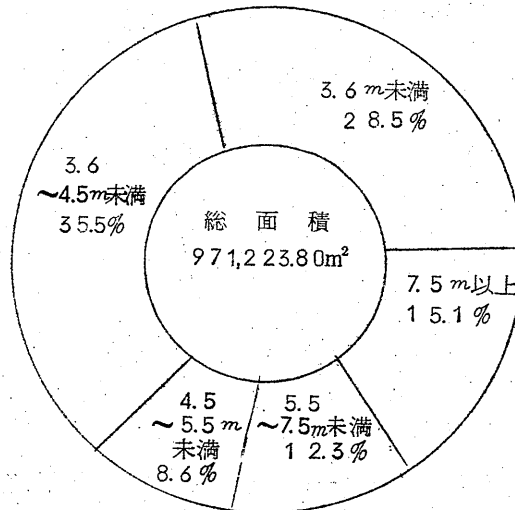

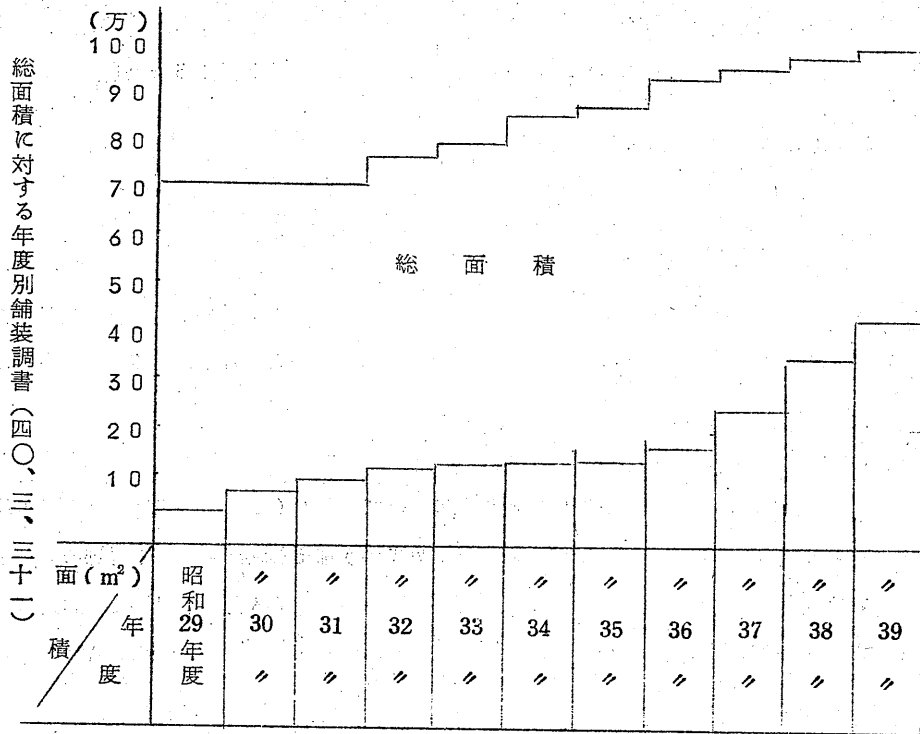

<都市計画審議会に関する事項>

第3回協議事項 (4月23日)

- 第1号 中央自動車道建設に伴う府中都市計画街路(西部地区)東京都計画案の協議について (4月23日協議 同日可決)
- 第2号 府中市公共下水道事業計画について (4月23日協議 同日可決)
- 第3号 府中市日鋼町地内工業地域一部解除について (4月23日協議 保留)
- 第4号 府中市車返地区住宅公団設立予定地について (4月23日協議 保留)
- 第5号 四ッ谷地域区画整理について (4月23日協議 同日可決)

第4回協議事項 (7月13日)

- 第1号 府中市市計画都市下水路の変更について (7月13日協議 同日可決)
- 第2号 府中都市計画都市下水路の事業決定及びその執行年度割について (7月13日協議 同日可決)
- 第3号 府中都市計画下水道の追加について (7月13日協議 同日可決)

- 第4号 府中市本町駅前広場計画決定について (7月13日協議 同日可決)
 第5号 西部地区区画整理案について (7月13日協議 同日可決)

第5回協議事項 (1月16日)

- 第1号 日鋼町の用途地域の変更について (1月16日協議 同日可決)
 第2号 一団地住宅経営について (1月16日協議 同日可決)
 第3号 西部地区の区画整理について (1月16日協議 同日可決)
 第4号 用途地域の変更について (1月16日協議 同日可決)

第6回協議事項 (3月6日)

- 第1号 住宅地造成事業に関する規制区域の指定について (3月6日協議 同日可決)
 第2号 府中都市計画街路229号線の立体交差変更に伴う都市計画街路221号線の変更について (3月6日協議 同日可決)
 第3号 武蔵台緑地一部解除について (3月6日協議 同日可決)

審議会に付された事項

1. 協議件数 17件	}	原案通り可決したもの 15件	市議会
		撤回したもの 0件	
		否決したもの 0件	
		保留のもの 2件	

中央自動車道建設に伴う協議状況

年月日	記 事
39.5.12	中央自動車道の構造等に関する打合せ会(第2回)
〃 6. 2	〃 〃 第7回総会(都道府県会館)
〃 6. 1	中央道構造に対する公団との設計協議
〃 6.2 5	〃 〃 〃
〃 8.1 0	中央自動車道路線に係る大六天地域の構造に対する公団との協議
〃	中央自動車道路対策特別委員会8回開催

昭和39年度公園事業

公園名	工事内容
清水ヶ丘公園	砂 9.2 m ³ 敷均 1 遊戯器具修繕
美好町公園	遊戯器具修繕 碎石取除
中央公園	遊戯器具修繕 碎石取除

昭和39年度街路事業

工事名	工事内容
街路2.2.3号線 整地並に街路 境界工事	境界工 8.3 1.5 m 区画石工 3.4 m
	擁壁工 3.0 2.4 m 用地境界標 50個 その他
街路2.2.3号線 整地並に街路境 界工事に伴う水 道の改造工事	工事に支障のある部分の接続替え

<その他の事業に関する事項>

大國魂神社西側々溝改修工事

3.9.4.24~4.30 L型側溝工174.5M 在来側溝毀工10m³
L型ブロック288個

初音川応急復旧工事

3.9.5.4~5.31

市立第7小学校プール給水工事

39. 7.13~8. 5 亜鉛鍍鋼管3M 44.2M他

市立第7小学校プール排水工事

40. 7.30~8. 5 管渠工44.9M 人孔工2ヶ所

市内ガードレール設置工事

40. 7.31~9.10 ガードレール 簡易型7型 195.0M 13区分 他
標準型 180.0M

南保育所前排水工事

40. 8. 3~8.24 管渠工15.0M 人孔工2ヶ所

鎌倉支線2号歩道築造工事

40. 6.15~9.15 歩道巾員3.5M, 街路工, 街渠工611.2M他

国際通り排水工事

39.12.8~1.22.5 排出工 舗装工205.8M²
敷工3.0M L型溝据付102.9M集水樋工4ヶ所

八ヶ岳府中山荘排水工事

40. 1.26~2. 5 排水工50.6M, 管渠工8.2M, 人孔工1ヶ所

市内ガードレール設置工事

40. 1.28~2.20 簡易型曲支柱87.0M { 6.0M 1ヶ所
9M 3ヶ所

府中市都市計画用縮尺 $\frac{1}{3000}$ (地形図)航空写真測量委託

40.12. 8.~3.31 航空写真撮影3コース回化 29.6Km²

是政村中堀山形溝布設工事

40. 2. 3~2.25 総延長66.9山形溝工36.9
砂利敷工12.4M² 補足部分30.0M 厚1.5cm

側溝新設工事（公益質屋東側）

40. 2. 8~3. 31	側溝工 L形溝 暗渠ブロック 集水柵	254.59M 32.8 9ヶ所	舗装工 路盤工 表層工	287.5M ² 287.5M ²
----------------	-----------------------------	------------------------	-------------------	--

是政5丁目地内ガードレール設置工事

40. 3. 1~3. 15 擁壁工3M, ガードレール工12M
路盤工18M² 集中柵工1ヶ所

市道東部1212L型側溝新設工事

40. 3. 4~3. 31 L形及側溝(L形350側溝300×300)107.8M
横断暗渠(300×300)10.1M街渠柵3ヶ所

本町地内京王団地排水工事

40. 2.25~3. 31 U形側溝工83.64M, 在来管渠撤去工13M
暗渠工 12M U形溝取付工12ヶ所

片町区画整理事務附近排水工事

40. 2.25~3. 27 山形溝工300×300 22.0M 山形溝用集水柵7ヶ所
暗渠工 24.5 復旧工 88.0M²

八幡宿南支線6号側溝改修工事

39.1. 6~12.16 L形溝 175.8m 側溝改修89.3M
集中柵 7ヶ所

栄町都留医院周辺排水工事

40. 3. 8~3. 31 管渠工250mm134.3m 路盤工 133.5m²
人孔工4ヶ所 舗装工 表層工 148.1m²

多磨墓地兩参道排水整備工事

40. 3.20~3. 31 街渠工78.10M 浚梁工10.00M分
街渠柵 {新設13個
手直27ヶ所 導水管工31.55M

用途地域証明交付状況

証明済 45件 72通 2,240円

内手数料免除3件

防火貯水槽新設工事

形 状	工 期	設 置 個 所	摘 要
40 立 方 米 長 5.5 m 巾 2.5 m 深 3.0 m	40.1.18 ~ 40.3.20	大字押立 3~31 清水ヶ丘 3~6 是 政 3~7 四ッ谷中通 62~2	請 負 〃 〃 〃
計		4 個 所	

< 道 路 工 事 に 関 す る 事 項 >

工 事 名	工 事 概 要	工 期
市道測量委託	9路線 延長4.933m 巾員30m 面積147,990m ²	自 39.4.30 至 39.6.15
市道拡巾改修設計委託	第1工区 3路線延長1,301.1m巾員4.0m面積584.4m ² 第2工区 〃 1070.0 〃 4,966.0	自 〃 至 〃
市道復旧工事	4路線 延長 1,638.3 m	自 39.5.6 至 39.6.15
〃	3路線 延長 1,008.9 m	自 39.6.20 至 39.7.10
市道測量委託	2路線 延長 987.0m巾員30m 面積 29,610m ²	自 39.6.30 至 39.7.10
東部868号線拡巾改修	延長 181.0m 巾員6.00M 路盤工995.5M ² 土留工226.2M	自 39.7.22 至 39.8.25
七生道117号拡巾改修	側溝工84.9M 導水工42.00M 延長307.8M巾員4.6M橋梁工3基 土留工335.9M	自 39.7.22 至 39.9.25
〃 110号 〃	延長420M橋梁2基側溝工145M 巾員600M床版 4基導水工2600M他	自 39.7.22 至 39.10.10

工 事 名	工 事 概 要	工 期
所沢道1号測量調査委託	中心杭 巾杭設置測量 用地測量 延長451.5M 巾員6.0M 延長451.5M 面積1,065.5M ²	自 39. 8. 4 至 39. 8.31
南裏道(第1期)拡巾改修	延長 460.0M コンクリート擁壁251.6M 土留工地先境界ブロック7,664.8M	自 39. 8. 3 至 39.10. 5
屋敷分南裏支線4号改修	延長480.0M土留工コンクリート擁壁20M水路工 445.8M地先境界ブロック3,82M道水管工7.0M 舗装工1,752.0M ²	自 39. 8. 3 至 39.11.14
東部564号線測量調査委託	延長685M 巾員30M 面積2,055.0M ²	自 39. 8. 6 至 39. 8.21
芝間道拡巾改修工事	延長233.0M 地先境界ブロック1,587M 土留擁壁218.9M 橋梁工1基 暗渠工1	自 39. 8. 3 至 39.10.15
市道舗装工事(第3工区)	延 長 面 積 8路線 3,521.5M 1,127.71M ²	自 39. 8.17 至 39.11.16
〃 (第4工区)	〃 〃 6〃 2,498.1 8,497.1	自 〃 至 〃
〃 (第5工区)	〃 〃 10〃 2,588.7 8,268.4	自 〃 至 〃
〃 (第1工区)	〃 〃 15〃 2,875.2 1,146.61	自 〃 至 〃
〃 (第2工区)	〃 〃 10〃 2,763.8 1,166.36M ³	自 〃 至 〃
郡役所擁壁新設工事	堀削工25.6m ³ 埋戻工12.7m ³ 残土処理工12.9m ³ 基礎工2.4m ³	自 39. 8.31 至 39. 9.21
	型枠工81.8m ² コンクリート工10.5m ³	
市道測量委託	芝間道延長350M測量巾員30M面積1,050.0M ² 下河原道支線8号ℓ=665M×30M×1,995.0M ²	自 39. 9. 8 至 39. 9.18
市道七生道117号線拡巾改修	2号橋梁 橋名工功土 4.8M ³ 3号 〃 〃 〃 3.2M ³	自 40. 至
市道鎌倉支線43号線測量調査	中心杭及巾杭設置測定延長291.0M 巾員6.0M 用地測量面積1,396.8M ²	自 39.10.21 至 40. 9.26
市道測量委託	2路線 延長570m 平均巾30m 面積1,710.0m ²	自 39. 9.26 至 39.10. 3

工 事 名	工 事 概 要	工 期
市道七生道イ〜10.17号巾 改修追加工事	水路工50.7m ³ コンクリート擁壁工17.3m ³ 基礎工75.9m 路盤工厚10cm30.9m ² 型枠工183.6M ²	自 39.10.7 至 39.10.22
市営第10住宅取付道 路工事	擁壁工44.4m 暗渠工10ヶ 路盤工92.1M ²	自 39.10.21 至 39.11.20
市道測量委託	3路線 延長2.573M 面積24.120M ²	自 39.11.2 至 39.11.27
補助第1.6号本町中河 原線拡巾改修	延長351.0M暗渠工1ヶ所土留壁工A型170.1M 巾員6.0M路盤工1970.1M ² B型527.9M	自 39.10.29 至 40.1.30
〃	総延長431.3M 暗渠工5ヶ所 路盤工2,467.7M ² 巾員6.0M 管渠工3ヶ 有効巾員5.64M 土留壁工541.0M	自 39.11.12 至 40.2.20
高倉2号橋梁架設工事	橋長5.30M 有効巾5.00M 2等橋T-14	自 39.11.12 至 39.12.17
四ツ谷新動川改修工事	コンクリート擁壁工618.0M 水路工554.2M 盛土工167.1M ³ 導水管工71.0M 路盤工3,581.6M 暗渠工5基 床版工4枚	自 39.11.12 至 40.3.15
多磨霊園南参道 コンクリート舗装工事	床掘工943.5M ² 舗装面積943.5M ² 路盤工943.5M ²	自 39.11.16 至 40.1.30
第33号橋梁架設工事	延長6.45M 有効巾員4.00M	自 39.12.7 至 39.12.28
市道大山道舗装工事	アスファルト乳剤厚3cm790.9M ²	自 39.12.2 至 39.12.28
分梅道横断暗渠工事	暗渠ブロック 450×450.9M 管渠工350×350.4M 450×450.2M	自 39.12.26 至 40.1.30
府中1号橋改修工事	延長19.3M 巾員2.50M 56.5M ² 木橋	自 40.1.20 至 40.2.10
中川2号橋架設工事	型式プレテンション工型桁方式 橋長7.340M 巾12.7M	自 40.1.18 至 40.3.31
補助第5号品川舗装工事	延長959.8Mコンクリート舗装工1.15M ³ 巾員2.9M 舗装面積2,801.5M ²	自 40.1.25 至 40.3.6
下河原道支線8号舗装工事	砕石マカダム層6cm 532.3M 1.439.4M アスファルト乳剤3cm	自 40.1.25 至 40.2.26

工 事 名	工 事 概 要	工 期
市道七生道1-3号線 拡巾改修	土工 導水管工管渠工φ300mm12M 盛土(不足土)451.4m ³ " φ250 9M (流用土)8.3 暗渠工1基路盤工1,029.9m ²	自 40. 2. 1 至 40. 3.10
八王子道線4号巾改修工事	延長382.5M 巾員4.0M 路盤工1,252.3M ²	自 40. 2. 1 至 40. 3.31
市道東部1158.1166号舗装 改修工事	舗装止工I型5.7M 街渠柵工2ヶ IIφ13.6M IIIφ11.7M 管渠工29.2M	自 40. 2. 8 至 40. 3.31
補助第9号横街道線 測量調査委託	用地測量1,799.8M ² 中心杭及巾杭設置測量561.0M	自 40. 2. 9 至 40. 3. 5
本町-中河原線拡巾 改修追加工事	延長32.0M 巾2.0M 舗装止工33.5M 路盤工70.3M ²	自 40. 2.15 至 40. 3. 5
所沢道1号(綿屋道) 拡巾改修工事	全延長360.0M 舗装工(H=0.3M)723.3M 巾員6.0M(有効巾員5.64M)路盤工2,030.4M ²	自 40. 2.13 至 40. 3.31
市道測量委託	4路線 延長4,535M 面積83,175M ²	自 40. 2.23 至 40. 3.31
本町-中河原-イツ西街道測量 調査委託	用地測量1,350M ² 縦横断測量85.0M 平面測量2,550M ²	自 40. 3. 4 至 40. 3.15
東部1158号1166号線 舗装改修追加工事	管渠工28.8M 街渠柵工1個	自 40. 3. 4 至 40. 3.31
屋敷分南環道支線4号巾 改修追加工事	土留工35M	自 40. 3.10 至 40. 3.31
四ツ谷新道拡巾改修追加工事	擁壁工 H=0.5 424.6M 路盤工 1,558.2M ² H=0.7 17.0M 水路工 12M H=0.9 50.6M 橋梁工1基 暗渠工1基 H=1.00 34.0M	自 40. 3.13 至 40. 3.31
樺並木歩道整備工事		自 40. 3.22 至 40. 3.31
市道舗装復旧工事	復旧 延長554.0M 面積390.4M ² シーラコート 面積17,195 M ²	自 40. 3.26 至 40. 3.31
市道測量委託	6路線 延長3,875M 面積114,650M ²	自 40. 3.26 至 40. 3.31

失 対 工 事

工 事 名	工 事 内 容	工 期	備 考
多摩霊園南参道 コンクリート補装工事	$l=247.0^m$ $w=5.6^m$ $s=1602.60m^2$	自 3 9.5.1 4	
墓地正門前排水工事		自 3 9.9.1 2 至 3 9.9.3 0	

< 庁舎営繕工事に関する事項 >

工 事 名	工 期
庁舎カウンター取外し工事	39. 4. 8 39. 4.20
湯 洗室改修工事	39. 7.17 39. 8. 3
収納窓口及び支払 窓口増設工事	39. 7.17 39. 7.31
食堂グリストラップ 設備工事	39. 7.17 39.8.16
分室手洗所 新設工事	39.8.12 39.8.31
議場室内机 増設工事	
保険課及び財政課 カウンター枠修理工事	
屋上漏水 補修工事	
2階第三委員会室 補修工事	

工 事 名	工 事 概 要	工 期
屋上漏水補修 追加工事		
市民課カウンター 改修工事		4 0. 2. 2 2 4 0. 3. 2 5
入口ケ所 泥落とし新設工事		4 0. 3. 1 7 4 0. 3. 3 1
一階便所 補修工事		4 0. 3. 1 0 4 0. 3. 2 5
市民課窓口 改良工事		4 0. 3. 1 9 4 0. 3. 3 1
東西部出張所改築に伴う備 品工事		3 9. 5. 2 1 6. 2 5
東部出張所外柵工事		6. 9 7. 8
東部出張所水銀灯新設工事		3 9. 6. 1 0 7. 1 5
東部出張所自転車置場新設 工事		6. 1 0 7. 2 0
東部出張所掲示板新設工事		
〃 〃 表札工事		7. 1 7 7. 3 1
西部出張所 水銀灯新設工事		6. 9 7. 1 5
〃 〃 外柵工事		6. 9 7. 2 0
〃 〃 自動車置場新設工事		6. 1 0 7. 2 0
〃 〃 掲示板新設工事		
〃 〃 表札工事		7. 1 7 7. 3 1

< 営繕工事に関する事項 >

市営住宅

工 事 名	工 事 概 要	工 期
第五市営住宅遊具 施設新設工事		3 9. 1. 1. 9 1. 2. 5
第8. 9. 住宅外柵 取付工事		1 1. 2 1 1 2. 1 9
第1 0 住宅外柵 工事		1 2. 2 5 4 0. 1. 1 4
第2. 3 住宅外壁 及び屋根塗装工事		1 2. 9 1. 2. 2 8
第8. 9. 住宅換気 孔補修工事		4 0. 3. 7 3. 3 1
第1. 3. 4. 5. 6. 市営 住宅ガラスパテ付替工事		4 0. 3. 1 2 3. 3 1
第1. 2. 3. 4. 5. 9. 住宅 補修工事		4 0. 3. 2 4 3. 3 1

保 育 所

工 事 名	工 事 概 要	工 期
南保育所戸柵 取付工事		3 9. 7. 1 1 3 9. 8. 2. 5
◇ プール 補修工事		3 9. 7. 2 0 3. 9. 8. 1 0
◇ コンセント及び非常 ベル増設工事		7. 2 0 7. 3 1
◇ 浴室 新設工事		1 0. 2 7 1 1. 2 6
◇ 0才児柵 新設工事		◇
◇ 砂場 工 事		◇

工 事 名	工 事 概 要	工 期
南保育所浴室新設工事 に伴う給水湯排水工事		3 9.1 0.2 7 1 1. 2 6
〃 〃 ガス管増設工事		3 9.1 1. 2 1 2. 1
〃 換気扇工事		1 1. 2 0 1 2. 1 0
遊具施設工事		1 2. 2 1 4 0. 1. 3 0
北保育所 砂場補修工事		1 0. 2 7 1 1. 7
宿直室改修工事		
〃 〃		
遊具施設工事		1 2. 2 1 4 0. 1. 3 0
そ の 他		
レストハウス便所 補修工事		5. 2 8 6. 5
第1小学校前 跨道橋架設工事		9. 1 9. 3 0

< 道路補修班に関する事項 >

(1) 編 成

担当区域	車 種	台 数	運 転 手	作 業 員
東 部	小型 3 輪ダンプ車 2 トン積	1	1	2
中 部	〃	1	1	2
西 部	小型 四輪ダンプ車 2 トン積	2	2	2
舗装補修 全域	〃 乳剤撒布機登載	1	1	4
〃	大型ローラー 8 トン	1	1	
〃	小型ローラー 2 トン	1	0	
〃	大型ダンプカー 5 トン積	1	1	
砂利道補 修全域	モーターグレーダー	1	2	1
	ブルドーザーショベル	1	0	
計		10 台	9 名	11 名

(2) 作 業

1. 防塵舗装工事、23路線、面積12,087M²

2. 月別補修件数

月 別 種 別	4 月	5 月	6 月	7 月	8 月	9 月	10月	11月	12月	1 月	2 月	3 月
	砂 利 道	70	68	47	39	19	34	38	55	42	52	60
舗 装 道	49	21	33	51	23	29	20	23	22	12	27	59
側 溝 泥 運 搬	5	13	5	8	7	1	6	3	4	0	10	2
そ の 他	11	19	34	19	15	38	33	18	15	5	4	10
計	135	121	119	117	64	102	97	99	83	69	101	112

< 区画整理事務に関する諸事項 >

1. 審議会関係

審議会委員選挙（無投票）4月29日執行

審議会開催 4回

委員協議会 1回

◆ 懇談会 4回

◆ 研修会 2回

2. 評価員関係

評価員選任 7月7日

評価員会 1回

研修会（審議会と合同） 2回

3. 事務関係

借地権申告 46件

建築確認申請に伴う意見書

提出件数 84件

説明会 3回

区域内整理前の土地評価委託 1回

（日本不動産研究所） 46ヶ所

4. 工事関係

区画街路築造 3本（7-3-9 0.1.0 4号）

延長 334m

歩道整備 2本（都市計画街路Ⅱ、3.2号）

（並に区画街路118号）

3,596.7m²

5. 文書関係

発送 36件

収受 186件

その他

区画整理ニュース 2,480通

発送（No1～No2）

< 下水道事業に関する事項 >

工 事 名	概 要	工 期
宮町栄町幹線布設(その1)工事	$\square 2.700 \times 1.624$ ^M 9.8 $\phi 2.300$ ^M 22.7.7 $\phi 1.100 \sim 350$ ^M 1.03.6 雨水吐1 入孔4ヶ 吐口1	自 3.9.12.16 至 4.0.3.31
西部中央幹線布設(その1)及び追加工事	$\phi 2.100$ ^M 9.0.6 入孔2ヶ	自 3.9.12.28 至 4.0.3.31
車返都市下水路整備工事	1.80 \square $\times 1.30$ ^M 284.62 1.40 入孔3ヶ	自 3.9.9.29 至 4.0.2.17
日鋼幹線放流渠布設工事	$\square 1.65 \times 0.99$ ^M 190.7 入孔5ヶ 吐口1ヶ所	自 4.0.2.3 至 4.0.7.31
紅葉丘地域下水管理設工事(第1工区)	$\phi 250 \sim 700$ ^M 343.7 入孔9ヶ	自 3.9.9.10 至 3.9.12.14
紅葉丘地域下水管理設工事(第2工区)	$\phi 250 \sim 700$ ^M 345 入孔9ヶ	自 3.9.9.10 至 3.9.12.15
紅葉丘地域下水管理設工事(第3工区)	$\phi 450$ ^M 106.6 入孔3ヶ	自 3.9.12.19 至 4.0.1.18
市立第7小学校付近下水管理設工事(第1工区)	$\phi 300 \sim 450$ ^M 296.8 入孔7ヶ Δ $\cup 300 \times 400$ ^M 297	自 3.9.7.13 至 3.9.11.5
市立第7小学校付近下水管理設工事(第2工区)	$\phi 250 \sim 300$ ^M 163.6 入孔7ヶ	自 3.9.9.10 至 3.9.12.5
市立第7小学校付近人孔新設工事	$\phi 300$ 柵1ヶ $\phi 150$ ^M 1.3 管防護4.6 入孔1ヶ	自 4.0.3.19 至 4.0.3.31
関東医療少年院横並び毎日住宅北下水管理設工事	$\phi 300$ 450 ^M 525 入孔14ヶ	自 3.9.7.13 至 3.9.10.20
全上 人孔追加工事	$\phi 90$ 入孔1ヶ	自 3.9.10.21
全上 水道切廻工事	$\phi 50$ 水道切廻	至 3.9.10.23
新町野溝改修(その3)工事	$\square 1.50 \times 0.90$ ^M 41.5	自 3.9.9.8 至 3.9.10.28
新町野溝改修(その4)工事	$\square 1.50 \times 0.90$ ^M 16.5 柵2ヶ ^M 11.1.3 $\cup 240 \times 240$	自 3.9.11.5 至 3.9.12.18

工 事 名	概 要	工 期
上染屋都市下水路整備工事	1.80 □ × 1.30 182.80 ^M 1.40	自 3.9. 5.16 至 3.9. 8.18
晴見町地内下水管埋設工事	φ300~250 223.3 ^M 人孔 8ヶ	自 3.9.12.23 至 4.0. 3.10
新町1丁目地内下水管埋設工事	φ250 156.6 ^M 人孔 6ヶ	自 4.0. 3.20 至 4.0. 3.31
多摩墓地参道下水管埋設工事 (第1工区)	φ250~500 334.7 ^M 人孔8ヶ 水路整備 364	自 4.0. 3. 6 至 4.0. 3.31
多摩墓地南参道下水管埋設工事 (第2工区)	φ600~700 251.1 ^M 人孔 7ヶ	自 4.0. 3.20 至 4.0. 3.31
多摩墓地南参道下水管埋設工事 (第3工区)	φ250~450 239.1 ^M 人孔7ヶU型溝整備 205.4 ^M	自 4.0. 3.20 至 4.0. 3.31
市道新宿南裏支線2号下水管埋設工事	φ250~350 142.1 ^M 人孔 5ヶ	自 4.0. 3.20 至 4.0. 3.31
清水が丘1丁目地内下水管埋設工事	φ250 65.75 ^M U字溝37.5 ^M 人孔 3ヶ 柵1ヶ	自 4.0. 3.11 至 4.0. 3.31
栄町地内下水管埋設工事	φ250~500 123.7 ^M 人孔 5ヶ	自 4.0. 3.20 至 4.0. 3.31
矢崎排水路設岸その他工事	設岸33.75 ^M 嵩上29.10 ^M ガードレール39.2 ^M 浚渫34.8 ^M	自 3.9. 6.23 至 3.9. 8.15
矢崎排水路鉄柵工事	鉄 柵 1.179 ^M 土 留 10 ^M	自 3.9. 6.25 至 3.9. 8.18
矢崎排水路スクリーン改修工事	スクリーン改修 1 基 汚水口拡大 1ヶ所	自 3.9. 8. 7 至 3.9.10.21
関東村西側開渠浚渫工事	巾3.00×5.17	自 3.9. 7.20 至 3.9. 8.15
府中用排水路浚渫工事	巾5.4×1.65	自 3.9.10.15 至 3.9.10.25
府中用排水路浚渫工事	巾5.4×1.440	自 4.0. 2.18 至 4.0. 3.31
二ヶ村用排水路浚渫工事	ℓ=1.013 ^M	自 4.0. 3.20 至 4.0. 3.31

工 事 名	概 要	工 期
管掃除 日吉神社 橋並木 東芝南門	$\phi 300$ $\sqcup 300 \times 300$ $l = 1.255M$	自 39. 5.28 至 39. 6.23
清水ガ丘地内浚渫工事	巾 0.9×8.0	自 39.10.19 至 39.11. 7
分梅町2丁目水路浚渫工事	巾 1.2×290.25	自 39.10.21 至 39.11.20
第4小学校付近下水管浚渫工事	浚 渫 $21.42M^3$ ふたかけ $195.7M$	自 39.11.18 至 39.12.15
浅間道下水管浚渫工事	$\phi 300$ 浚渫 $119.1M$	自 39.11.26 至 39.12. 5
第2小学校付近下水管浚渫工事	$\phi 300$ 浚渫 $74.75M$	自 39.11.26 至 39.12. 5
幸町、宮町間下水管浚渫工事	$l = 1.437M$	自 40. 3.20 至 40. 3.31
緊急整備工事 初音川応急復旧工事	練石積工 $16.95M^2$ 敷コンクリート工 $22.84M^2$	自 39. 5. 4 至 39. 5.26
矢崎都市下水路吐口浚渫工事	$l = 74.6M$ 深 $30cm$	自 40. 3. 4 至 40. 3.15
府中用排水路浚渫追加工事	$l = 86.0M$	自 40. 3. 9 至 40. 3.31
地下埋設物調査工事		自 40. 3.26 至 40. 3.31
競馬場道路U字溝浚渫工事	$\sqcup 300 \times 300$ 300×450 $\square 300 \times 450$	
紅葉丘3丁目地内L型嵩上工事	L型嵩上 0.054×2.6	自 39. 9.28 至 39.10. 5

水 道 部

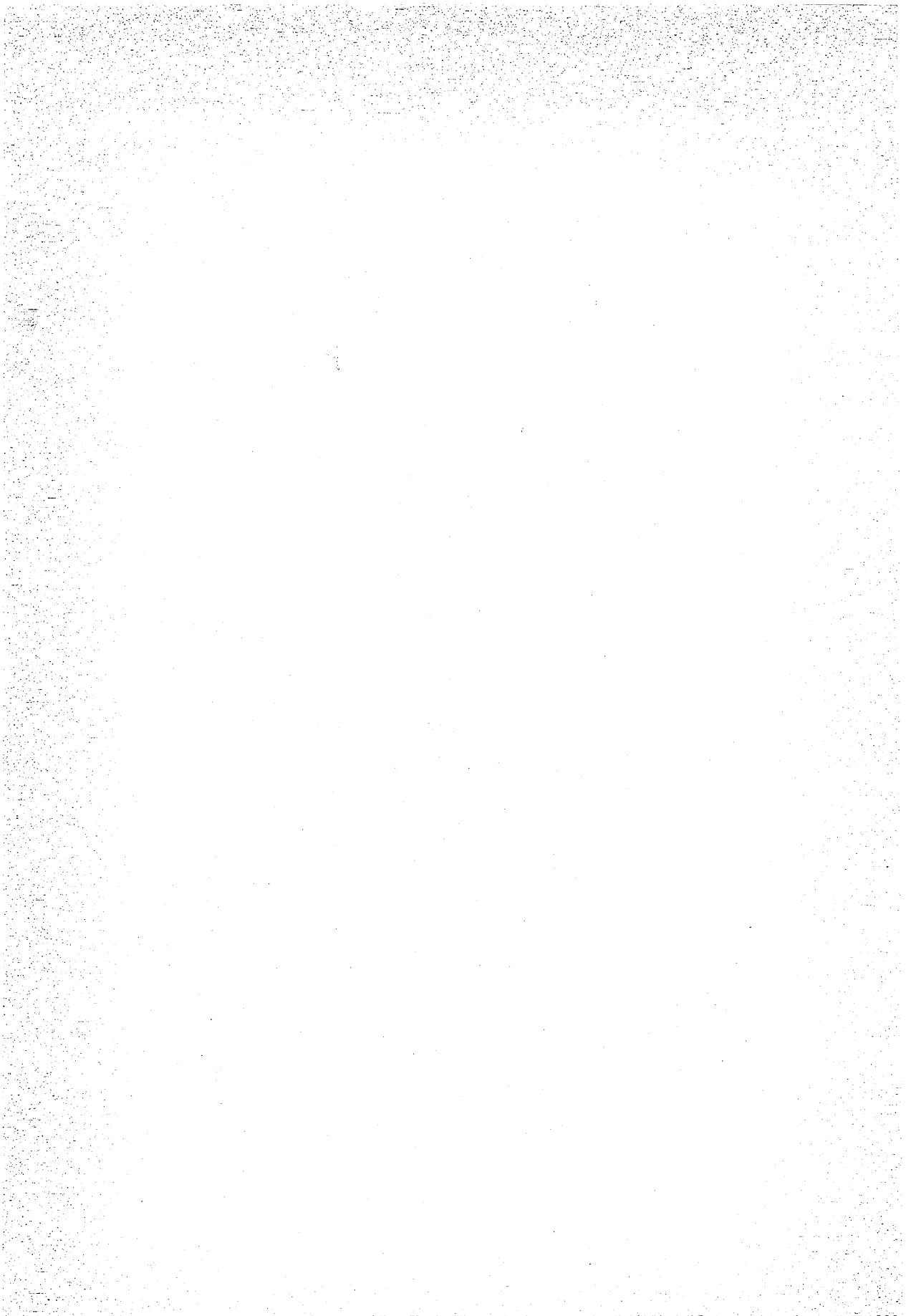

1 給水状況

給水戸数

39年度末現在

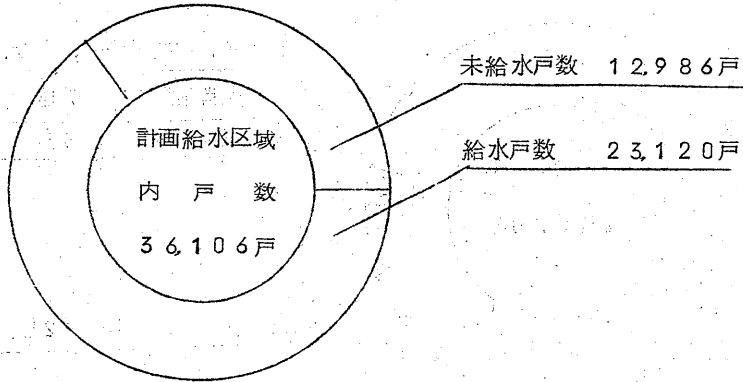

給水人口

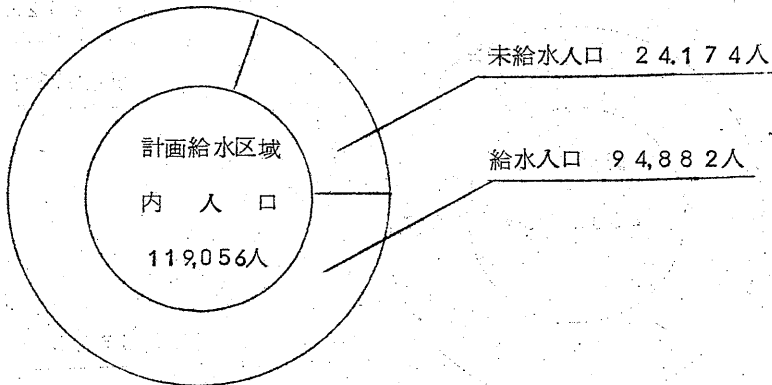

用途別栓数

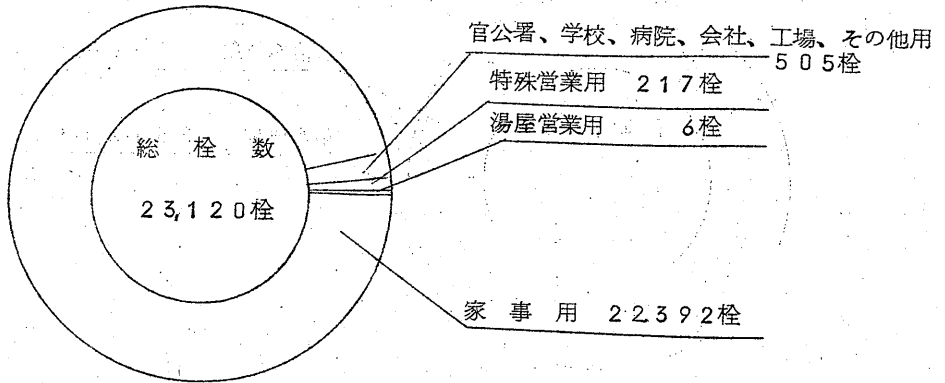

用途別水量

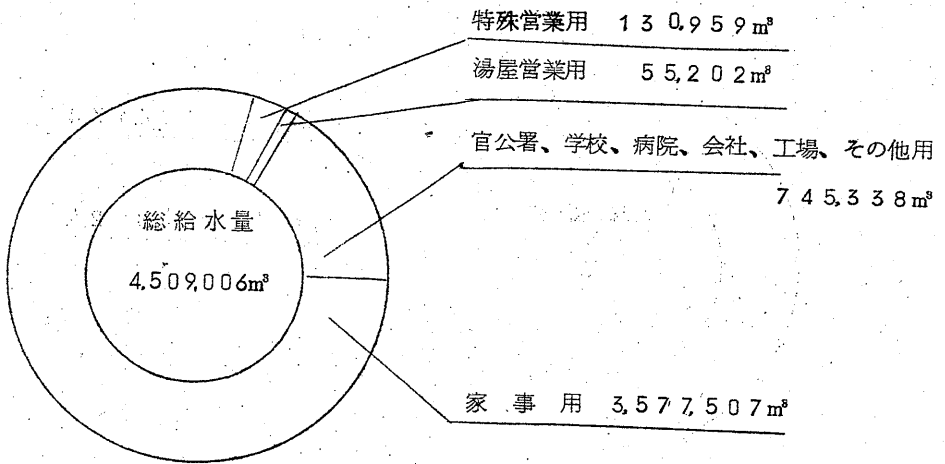

2 予算および決算

昭和39年度末現在

区別		予 算 額 (A)		決 算 額 (B)		B —×100 A
		金 額	比 率	金 額	比 率	
1. 事業業収	利益	140,929,000	50.3%	137,029,182	54.2%	97.2%
	(1) 営業業収	134,764,000	48.1%	130,748,386	51.7%	97.0%
	(2) 営業外収	6,165,000	2.2%	6,280,796	2.5%	101.9%
2. 資本業収	業債	139,036,000	49.7%	115,847,272	45.8%	83.3%
	(1) 企業債	126,000,000	45.0%	103,000,000	40.7%	81.7%
	(2) 他合計からの繰入金	7,760,000	2.8%	7,760,000	3.1%	100.0%
(3) 工事負担金	5,276,000	1.9%	5,087,272	2.0%	96.4%	
計		279,965,000	100.0%	252,876,454	100.0%	90.3%

区 別 科 目		支				出			
		予算額 (A)		決算額 (B)		予算額 (A)		決算額 (B)	
		金	率	金	率	金	率	金	率
1. 事業費	130,463,000	43.5%	124,081,813	46.3%	124,081,813	95.1%	124,081,813	95.1%	
(1) 營業費用	97,263,000	32.4%	92,321,855	34.5%	92,321,855	94.9%	92,321,855	94.9%	
(2) 營業外費用	32,900,000	11.0%	31,759,958	11.8%	31,759,958	96.5%	31,759,958	96.5%	
(3) 予備費	300,000	0.1%							
2. 資本的支出	169,545,000	56.5%	143,820,605	53.7%	143,820,605	94.8%	143,820,605	94.8%	
(1) 建設改良費	161,740,394	53.9%	136,199,108	50.8%	136,199,108	84.2%	136,199,108	84.2%	
(2) 企業償還金	7,621,497	2.5%	7,621,497	2.9%	7,621,497	100.0%	7,621,497	100.0%	
(3) 予備費	183,109	0.1%							
計	300,008,000	100.0%	267,902,418	100.0%	267,902,418	89.3%	267,902,418	89.3%	

3 配水管延長

39年度末現在

種 別	配 水 管 延 長				
	75耗未満	75耗以上	100耗以上	150耗以上	200耗以上
	m	m	m	m	m
鑄鉄管	0	88.6	1,122.6	5,345	2,145
石綿管	8,543.5	3,331.58	6,005.37	2,963	538

内			訳	附 属	
250耗以上	300耗以上	400耗以上	計	制水弁	
m	m	m	m	ヶ	ヶ
1,667	748	359	2,237.60		
0	0	0	1,234.14.0	908	

器 具		備 考
空気弁	公設消火栓	
ヶ	ヶ	
13	566	

4 給水工事の概況

月 区 分	4月	5月	6月	7月	8月	9月	10月	11月	12月	1月	2月	3月	計
新設	333	425	283	321	306	263	326	279	290	244	372	357	3,799
増設	3	4	6	5	6	8	6	8	6	1	6	13	72
撤去	3	1	3	0	1	0	1	1	1	4	1	1	17
修繕	27	136	75	45	125	98	196	0	109	83	114	204	1,212
計	366	566	367	371	438	369	529	288	406	332	493	575	5,100

議 会 事 務 局

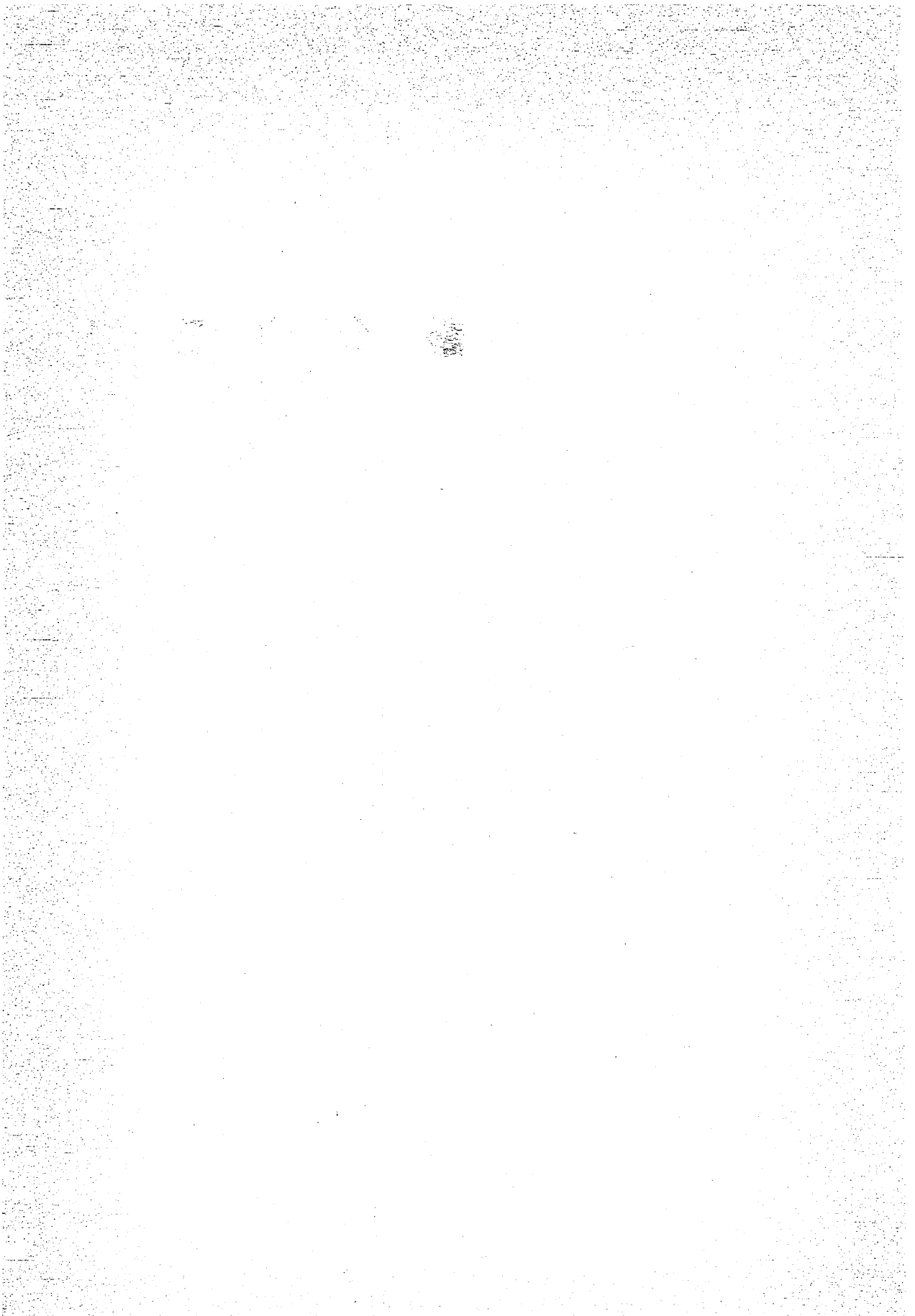

府中市議会議員名簿

○5月18日まで 定数 30名 欠員なし

議席番号	氏名	所属常任委員会	議席番号	氏名	所属常任委員会
1	高野 豊年	総務	16	小林 哲蔵	総務
2	矢部 純一	社会	17	川崎 雄治	社会
3	上田 米蔵	経済 副	18	山本 真二	総務
4	谷合 昇	経済	19	鶴巻 英次	社会
5	内海 島五郎	経済	20	市川 次郎	総務 長
6	山浦 英之助	建設	21	皆木 辰雄	総務
7	寺田 光逸	経済	22	館野 信重	建設 副
8	長島 種次	経済	23	宮尾 智恵子	社会 副
9	見ル野 貞次郎	建設	24	粕谷 惣重	建設
10	池田 義政	総務	25	石井 文	社会
11	兼平 錦	社会	26	秋山 五郎	建設
12	山口 光男	社会 長	27	吉野 正二	総務 副
13	村山 浩	社会	28	比留間 平蔵	建設
14	杉田 貫二	経済	29	綾部 文太郎	総務
15	影山 貞吉	建設 長	30	清田 武正	経済 長

議 長 池田 義 政

副 議 長 川崎 雄 治

議会選出監査委員 吉野 正 二

臨時出納検査立会議員 上田米蔵 杉田貫二 清田武正

議会運営委員会委員 優見ル野貞次郎 副粕谷惣重 高野豊年 矢部純一 谷合 昇

寺田光逸 長島種次 山本貞二 市川次郎 館野信重 清田武正

特別委員会

5月18日まで

委員会名	定員	委員長	副委員長	委員							
公営事業	10	見野	山浦	上田	寺田	池田	杉田	館野	粕谷	綾部	清田
水道	10	小林	内海	高野	山口	村山	影山	鶴巻	皆木	石井	比留間
下河原線新駅設置促進	10	粕谷	兼平	矢部	山浦	山口	小林	川崎	館野	綾部	清田
下水道	15	石井	高野	谷合	内海	山浦	長島	見野	影山	鶴巻	市川
			村山	館野	粕谷	秋山	比留間				
市民会館建設促進	15	杉田	寺田	上田	見野	兼平	山口	村山	市川	宮尾	秋山
			皆木	吉野	比留間	綾部	清田				
中央自動車道路対策	15	吉野	谷合	高野	矢部	上田	内海	長島	杉田	影山	山本
				市川	皆木	館野	比留間	綾部			

三多摩地域開発促進	10	上田	長島	見野	村山	影山	小林	市川	石井	吉野	清田
-----------	----	----	----	----	----	----	----	----	----	----	----

新団地対策	15	高野	石井	矢部	谷合	内海	長島	池田	影山	鶴巻	皆木
				宮尾	吉野	比留間	綾部	清田			

主な議会選出委員

5月18日まで

東京都市計画	4	谷合	市川	吉野	清田						
二枚橋衛生	4	山浦	寺田	杉田	清田						
平和病院	6	寺田	兼平	館野	石井	秋山	綾部				
清化園衛生	6	長島	見野	山口	影山	市川	宮尾				
市史編さん	5	杉田	小林	宮尾	吉野	綾部					
新市建設	8	上田	小林	市川	館野	宮尾	秋山	比留間	綾部		
府中市都市計画	10	高野	矢部	谷合	内海	長島	皆木	石井	吉野	綾部	清田
町名地番改正	15	高野	内海	山浦	寺田	見野	兼平	山口	杉田	影山	鶴巻
		皆木	市川	館野	粕谷	清田					

交通安全対策	10	上田	池田	兼平	村山	杉田	川崎	山本	館野	秋山	比留間
国保運営協議会	3	山口	山本	石井	野川上流防災対策		4	村山	山本	比留間	綾部
民生委員推せん	2	矢部	小林		社会福祉協評議員		2	山口	宮尾	社会正副 委員長	
青少年問題協	2	村山	川崎		議会推薦農業委員		4	長島	川崎	粕谷	秋山
駐留軍離対協	3	長島	鶴巻	吉野							

5月18日

常任委員会等改選後の構成

議席番号	氏名	所属常任委員会	議席番号	氏名	所属常任委員会
1	高野豊年	総務長	16	小林哲蔵	社会
2	矢部純一	総務	17	川崎雄治	総務
3	上田米蔵	建設	18	山本真二	総務副
4	谷合昇	社会	19	鶴巻英次	総務
5	内海島五郎	経済副	20	市川次郎	総務
6	山浦英之助	建設副	21	皆木辰雄	建設
7	寺田光逸	社会	22	館野信重	社会
8	長島種次	経済	23	宮尾智恵子	社会長
9	見ル野貞次郎	社会	24	粕谷忽重	経済長
10	池田義政	総務	25	石井文	経済
11	兼平錦	社会	26	秋山五郎	建設
12	山口光男	総務	27	吉野正二	建設
13	村山浩	社会副	28	比留間平蔵	経済
14	杉田貫二	建設	29	綾部文太郎	経済
15	影山貞吉	経済	30	清田武正	建設長

議長 影山貞吉 (5月13日から)

副議長 館野信重 ()

議会選出監査委員 見ル野貞次郎 (9月15日から)

議会運営委員会委員 (5月18日から) 吉野正二 皆木辰雄 谷合昇 池田義政 山口光男

杉田貫二 川崎雄治 山本真二 鶴巻英次 秋山五郎

特別委員会

5月18日から、ただし※印のものは改選されていない。

委員会名	定員	委員長	副委員長	委員							
公営事業	10	川崎	吉野	上田	谷合	池田	杉田	小林	鶴巻	綾部	清田
水道	10	皆木	内海	高野	寺田	長島	見野	兼平	山口	粕谷	秋山
下河原線新駅設置促進	10	山浦	兼平	高野	上田	谷合	寺田	小林	川崎	館野	粕谷
下水道	15	見野	谷合	矢部	内海	山浦	寺田	兼平	小林	山本	市川
			村山	館野	宮尾	石井	比留間				
市民会館建設促進	15	杉田	寺田	上田	見野	兼平	山口	村山	市川	宮尾	秋山
			皆木	吉野	比留間	綾部	清田				
中央自動車道路対策	15	吉野	谷合	高野	矢部	上田	内海	長島	杉田	影山	山本
			市川	皆木	館野	比留間	綾部				
新団地対策	15	高野	石井	矢部	谷合	内海	長島	池田	影山	鶴巻	皆木
			宮尾	吉野	比留間	綾部	清田				

※ 三多摩地区開発促進	10	上田	長島	見野	村山	影山	小林	市川	石井	吉野	清田
-------------	----	----	----	----	----	----	----	----	----	----	----

7月28日 広域行政研究のために設置された協議会

広域行政協議会	10	川崎	小林	矢部	谷合	池田	山口	影山	鶴巻	市川	比留間
---------	----	----	----	----	----	----	----	----	----	----	-----

主な議会選出委員

東京都市計画	4	谷合	市川	吉野	清田						
二枚橋衛生	4	山浦	寺田	杉田	清田						
平和病院	6	寺田	兼平	館野	石井	秋山	綾部				
清化園衛生	6	長島	見野	山口	影山	市川	宮尾				
市史編さん	5	杉田	小林	宮尾	吉野	綾部					
新市建設	8	高野	谷合	寺田	池田	杉田	小林	館野	比留間		
府中市都市計画	10	高野	矢部	谷合	内海	長島	皆木	石井	吉野	綾部	清田

町名地番改正	15	高野	内海	山浦	寺田	見野	兼平	山口	杉田	影山	鶴巻
		皆木	市川	館野	粕谷	清田					
交通安全対策	10	上田	池田	兼平	村山	杉田	川崎	山本	館野	秋山	比留間
国保運営協議会	3	宮尾	山本	石井	野川上流防災対策		4	矢部	池田	吉野	清田
民生委員推せん	2	矢部	小林		社会福祉協評議員		2	宮尾	村山		
青少年問題協	2	村山	川崎		議会推薦農業委員		4	内海	長島	秋山	清田
駐留軍離対協	3	長島	池田	山口	世帯更生資金調査委員		2	宮尾	村山		

市議会議員の年齢別構成

(839. 12. 31現在)

25才~29才	30~39	40~49	50~59	60~69	70才以上	平均年齢
0	0	13	15	2	0	51.1才

市議会議員の職業別構成

農業	商業	不動産業	会社社長	会社員	団体役員	医師	無職その他	計
3	4	1	7	7	4	1	3	30

市議会議員出欠席及び一般市民の傍聴状況

延回数	種別	会期	会期日数	開催日数	開会日	出席議員数	欠席議員数	傍聴者人数
	全員協議会	1月8日	1	1	1月8日	28	2	0
	〃	2月20日	1	1	2月20日	30	0	0
第1回	第1回 定例会	3月10日 ～31日	22	6	3月10日	30	0	13
					3月16日	28	2	0
					3月23日	28	2	0
					3月28日	29	1	0
					3月30日	30	0	11
					3月31日	30	0	0
2	第1回 臨時会	5月13日 ～18日	4	2	5月13日	30	0	1
					5月18日	27	3	0
3	第2回 定例会	6月16日 ～22日	7	2	6月16日	30	0	4
					6月22日	30	0	6
4	第2回臨	7月28日	1	1	7月28日	30	0	1
5	第3回 定例会	9月7日 ～22日	16	4	9月7日	29	1	0
					9月15日	30	0	0
					9月21日	30	0	37
					9月22日	29	1	6
6	第3回臨	11月14日	1	1	11月14日	29	1	0
7	第4回 定例会	12月10日 ～23日	14	3	12月10日	30	0	23
					12月16日	28	2	90
					12月23日	29	1	4

※年間会期日数67日、本会議日数19日、傍聴延人数196人

議案等の処理状況

全員協議会 (1月8日 1日間)
昭和38年度競走事業特別会計予算 (1月8日提出 ~ 同日、了承)

全員協議会 (2月20日 1日間)
昭和39年度予算について (2月20日提出 ~ 同日了承)
三多摩行政機構の改革案について (2月20日提出 ~ 同日了承)
住宅公団の団地対策について (2月20日提出 ~ 同日了承)
中央自動車道路に関する経過報告並びに今後の対策について
(2月20日提出 ~ 同日了承)

第1回定例会

- 第1号議案 専決処分の承認を求めることについて (矢崎都市下水路起債)
(3月10日提出 ~ 同日承認)
- 第2号議案 専決処分の承認を求めることについて (競走事業特別会計追加更正予算)
(3月10日提出 ~ 同日承認)
- 第3号議案 東京都府中市道路線の変更について (朝日町1丁目地内)
(3月10日提出 ~ 3月28日可決)
- 第4号議案 東京都府中市道路線の変更について (四ツ谷南大道地内)
(3月10日提出 ~ 3月28日可決)
- 第5号議案 東京都府中市道路線の変更について (人見地内)
(3月10日提出 ~ 3月28日可決)
- 第6号議案 東京都府中市道路線の廃止について (七生道口支線)
(3月10日提出 ~ 3月28日可決)
- 第7号議案 字区域の一部を廃止し、その区域をもつて新たに町区域を画することについて
(小柳町)
(3月10日提出 ~ 3月28日 ~ 1部撤回を承認し可決)
- 第8号議案 東京都府中市矢崎都市下水路築造事業起債について
(3月10日提出 ~ 同日可決)

- 第9号議案 東京都府中市立府中第1中学校改築事業起債について
(3月10日提出 ~ 同日可決)
- 第10号議案 東京都府中市営住宅建設事業起債について
(3月10日提出 ~ 同日可決)
- 第11号議案 東京都府中市立府中第2中学校体育館新築事業起債について
(3月10日提出 ~ 同日可決)
- 第12号議案 東京都府中市営モーターボート競走実施委託契約
(3月10日提出~3月23日可決)
- 第13号議案 契約の締結について (競艇開催特別経費)
(3月10日提出~3月23日可決)
- 第14号議案 契約の締結について (相模湖競艇組合開催の件)
(3月10日提出~3月28日可決)
- 第15号議案 二枚橋衛生組合理約の一部変更について
(3月10日提出~3月28日可決)
- 第16号議案 東京都府中市清掃条例の一部を改正する条例
(3月10日提出~3月28日可決)
- 第17号議案 東京都府中市職員定数条例 (3月10日提出~3月28日可決)
- 第18号議案 東京都府中市組織条例 (3月10日提出~3月28日可決)
- 第19号議案 東京都府中市議会議員の報酬及び費用弁償等に関する条例の一部を改正する条例
(3月10日提出~3月28日可決)
- 第20号議案 東京都府中市税条例の一部を改正する条例
(3月10日提出~3月28日可決)
- 第21号議案 東京都府中市国民健康保険税条例の一部を改正する条例
(3月10日提出~3月28日可決)
- 第22号議案 東京都府中市国民健康保険条例の一部を改正する条例
(3月10日提出~3月28日可決)
- 第23号議案 東京都府中市都市公園条例 (3月10日提出~同日可決)
- 第24号議案 東京都府中市道路条例 (3月10日提出~3月28日可決)
- 第25号議案 東京都府中市営第10住宅の設置について
(3月10日提出~同日可決)

- 第26号議案 東京都府中市営住宅使用条例の一部を改正する条例
(3月10日提出～同日可決)
- 第27号議案 東京都府中市レストハウス条例
(3月10日提出～同日可決)
- 第28号議案 東京都府中市立図書館条例 (3月10日提出～同日可決)
- 第29号議案 東京都府中市立学校条例 (3月10日提出～同日可決)
- 第30号議案 東京都府中市営体育施設条例 (3月10日提出～同日可決)
- 第31号議案 東京都府中市立公益質屋条例 (3月10日提出～同日可決)
- 第32号議案 東京都府中市立保育所条例 (3月10日提出～同日可決)
- 第33号議案 市有財産の処分について (積立金)
(3月10日提出～3月28日可決)
- 第34号議案 東京都府中市公益質屋基金条例
(3月10日提出～3月28日可決)
- 第35号議案 東京都府中市行政財産使用料条例
(3月10日提出～3月28日可決)
- 第36号議案 財産の交換、譲与、無償貸付等に関する条例
(3月10日提出～3月28日可決)
- 第37号議案 議会の議決に付すべき契約及び財産の取得又は処分に関する条例
(3月10日提出～3月28日可決)
- 第38号議案 東京都府中市水道事業の議会の議決に付すべき契約及び財産の取得又は処分に関する条例 (3月10日提出～3月28日可決)
- 第39号議案 市長の承認を受けて取得及び処分をなすべき東京都府中市水道事業の資産に関する条例 (3月10日提出～3月28日可決)
- 第40号議案 東京都府中市水道事業の契約に関する条例
(3月10日提出～3月28日可決)
- 第41号議案 東京都府中市手数料条例の一部を改正する条例
(3月10日提出～3月28日可決)
- 第42号議案 東京都府中市財政事情の作成及び公表に関する条例の一部を改正する条例
(3月10日提出～3月28日可決)
- 第43号議案 東京都府中市監査委員に関する条例
(3月10日提出～3月28日可決)

- 第44号議案 昭和38年度東京都府中市歳入歳出予算の繰越使用について
(役所費教育費) (3月10日提出~同日可決)
- 第45号議案 昭和38年度東京都府中市競走事業特別会計歳入歳出追加更正予算
(3月10日提出~3月23日可決)
- 第46号議案 昭和38年度東京都府中市歳入歳出追加更正予算
(3月10日提出~3月30日可決)
- 第47号議案 昭和38年度東京都府中市市民会館建設特別会計歳入歳出追加更正予算
(3月10日提出~3月28日可決)
- 第48号議案 昭和38年度東京都府中市国民健康保険特別会計歳入歳出追加更正予算
(3月10日提出~3月28日可決)
- 第49号議案 昭和38年度東京都府中市公益質屋特別会計歳入歳出追加更正予算
(3月10日提出~3月28日可決)
- 第50号議案 昭和38年度東京都府中市水道事業会計歳入歳出追加更正予算
(3月10日提出~3月28日可決)
- 第51号議案 東京都府中市特別会計条例 (3月10日提出~同日可決)
- 第52号議案 昭和39年度東京都府中市一般会計予算
(3月10日提出~3月31日可決)
- 第53号議案 昭和39年度東京都府中市競走事業特別会計予算
(3月10日提出~3月23日可決)
- 第54号議案 昭和39年度東京都府中市市民会館建設特別会計予算
(3月10日提出~3月28日可決)
- 第55号議案 昭和39年度東京都府中市国民健康保険特別会計予算
(3月10日提出~3月28日可決)
- 第56号議案 昭和39年度東京都府中都市計画三本木土地区画整理事業特別会計予算
(3月10日提出~3月30日可決)
- 第57号議案 昭和39年度東京都府中市下水道事業特別会計予算
(3月10日提出~3月28日可決)
- 第58号議案 昭和39年度東京都府中市公共用地特別会計予算
(3月10日提出~3月30日可決)
- 第59号議案 昭和39年度東京都府中市水道事業会計予算
(3月10日提出~3月28日可決)

- 第60号議案 予算外義務の負担について (水道事業第1期拡張工事)
(3月16日提出～同日可決)
- 第61号議案 土地買収契約 (市営第10住宅用地)
(3月26日提出～3月28日可決)
- 第62号議案 東京都府中市営第10住宅新築工事請負契約
(3月26日提出～3月28日可決)
- 第63号議案 昭和38年度東京都府中市歳入歳出予算の繰越使用について
(市営住宅建設費) (3月26日提出～3月28日可決)
- 第64号議案 東京都府中市職員の給与に関する条例の一部を改正する条例
(3月26日提出～3月28日可決)
- 第65号議案 予算外義務の負担について (現業事務所用地)
(3月28日提出～3月31日否決)
- 第66号議案 土地買収契約 (現業事務所用地)
(3月28日提出～3月31日否決)
- 議員提出第1号議案 東京都府中市議会会議規則の一部を改正する規則
(3月10日提出～3月28日可決)
- 新団地対策特別委員会の設置について
(3月10日提出, 同日設置を議決し, 委員15名決定)
- 世帯更生資金調査委員の推せんについて
(3月28日提出～同日全員協議会において2名推せん)

第1回臨時会 (5月13日～5月18日 会期4日間)

- 東京都府中市議会議長辞職許可について (5月13日提出～同日許可)
- 東京都府中市議会議長選挙 (5月13日提出～同日影山貞吉当選)
- 東京都府中市議会副議長辞職許可について (5月13日提出～同日許可)
- 東京都府中市議会副議長選挙 (5月13日提出～同日館野信重当選)
- 東京都府中市議会常任委員会委員選任について (5月18日提出～同日決定)
- 東京都府中市議会特別委員会委員選任について (5月18日提出～同日決定)

第 2 回 定 例 会

(6月16日～6月22日 会期7日間)

- 第67号議案 東京都府中市道路線の認定について (新町一丁目地内)
(6月16日提出～6月22日認定)
- 第68号議案 字区域の一部を廃止し、その区域をもって新たに町区域を画することについて
(白米台、若松町) (6月16日提出～同日可決)
- 第69号議案 東京都府中市立府中第3小学校増築工事請負契約
(6月16日提出～6月22日可決)
- 第70号議案 東京都府中市立府中第1中学校改築工事請負契約
(6月16日提出～6月22日可決)
- 第71号議案 東京都府中市表彰条例の一部を改正する条例
(6月16日提出～6月22日可決)
- 第72号議案 東京都府中市消防団員等災害補償組合を組織する市町村数の減少及び共同処理
する事務の変更並びに同組合理約の変更について
(6月16日提出～6月22日可決)
- 第73号議案 東京都旧市町村職員恩給組合資産管理組合理約変更について
(6月16日提出～6月22日可決)
- 第74号議案 二枚橋衛生組合理約の一部変更について
(6月16日提出～6月22日可決)
- 第75号議案 東京都府中市水道部企業職員の給与の種類及び基準に関する条例
の一部を改正する条例 (6月16日提出～同日可決)
- 第76号議案 東京都府中市市税条例の一部を改正する条例
(6月16日提出～6月22日可決)
- 第77号議案 東京都府中市都市計画税条例の一部を改正する条例
(6月16日提出～6月22日可決)
- 第78号議案 東京都府中市八ヶ岳府中山荘条例 (6月16日提出～6月22日可決)
- 議員提出第2号議案 広域行政施策研究協議会設置について
(6月22日提出～同日可決)
- 議員提出第3号議案 新潟地震による被災地見舞の決議について
(6月22日提出～同日決議)

東京都府中市新市建設審議会委員選出について (6月22日提出～同日8名選出)

東京都府中市駐留軍関係離職者等対策協議会委員選出について

(6月22日提出～同日3名選出)

野川上流防災協議会委員選出について

(6月22日提出～同日4名選出)

第2回臨時会

(7月28日 会期1日間)

第79号議案 訴訟の提起について (第6小学校用地買収に関する訴訟)

(7月28日提出～同日可決)

第80号議案 土地買収契約 (市民会館建設用地)

(7月28日提出～同日可決)

広域行政施策研究協議会委員選任について

(7月28日提出～同日委員10名決定)

第3回定例会

(9月7日～9月22日 会期16日間)

第81号議案 東京都府中市道路線の認定について (本宿5,288番地外)

(9月7日提出～9月22日可決)

第82号議案 東京都府中市青少年問題協議会条例の一部を改正する条例

(9月7日提出～9月22日可決)

第83号議案 東京都府中市国民健康保険条例の一部を改正する条例

(9月7日提出～9月22日可決)

第84号議案 東京都府中市国民健康保険税条例の一部を改正する条例

(9月7日提出～9月22日可決)

第85号議案 東京都府中市清掃条例の一部を改正する条例

(9月7日提出～9月22日可決)

第86号議案 東京都府中市防災会議条例の一部を改正する条例

(9月7日提出～9月22日可決)

第87号議案 東京都府中市特別職報酬等審議会条例

(9月7日提出～9月22日可決)

第88号議案 昭和39年度東京都府中市一般会計補正予算 (第1号)

(9月7日提出～9月21日可決)

- 第89号議案 昭和39年度東京都府中市競走事業特別会計補正予算 (第1号)
(9月7日提出～9月22日可決)
- 第90号議案 昭和39年度東京都府中市国民健康保険特別会計補正予算
(第1号) (9月7日提出～9月22日可決)
- 第91号議案 昭和39年度東京都府中市公共用地特別会計補正予算 (第1号)
(9月7日提出～9月21日可決)
- 第92号議案 昭和39年度東京都府中市市民会館建設特別会計補正予算
(第1号) (9月7日提出～9月22日可決)
- 第93号議案 昭和39年度東京都府中市下水道事業特別会計補正予算
(第1号) (9月7日提出～9月22日可決)
- 第94号議案 昭和38年度東京都府中市水道事業会計決算の認定について
(9月7日提出～9月22日認定)

東京都府中市農業委員会委員 (学識経験者) 推薦について

(9月7日提出～9月15日内海島五郎, 長島種次, 秋山五郎, 清田武正を推薦)

東京都府中市教育委員会委員任命の同意方について

(9月7日提出～9月15日, 松本三郎君, 松浦三知子君に同意)

東京都府中市監査委員選任の同意方について

(9月7日提出～9月15日, 石坂菊蔵君, 見ル野貞次郎君に同意)

東京都府中市固定資産評価審査委員会委員選任の同意方について

(9月7日提出～7月15日, 田中一郎君に同意)

東京都府中市人権擁護委員推薦の同意方について

(9月7日提出～9月15日, 鹿島恒雄君を推薦)

第3回臨時会

(11月4日 会期1日間)

第95号議案 配水管布設工事 (その9) 請負契約

(11月14日提出～同日可決)

第4回定例会

(12月10日～12月23日 会期14日間)

第96号議案 東京都府中市道路線の区域変更について (新町2丁目地内)

(181)

- (12月10日提出～12月16日可決)
- 第97号議案 東京都府中市役所出張所設置条例等の一部を改正する条例
- (12月10日提出～同日可決)
- 第98号議案 清化園衛生組合規約の変更について
- (12月10日提出～同日可決)
- 第99号議案 非常勤の特別職の職員の報酬及び費用弁償に関する条例の一部を改正する条例
- (12月10日提出～12月16日可決)
- 第100号議案 昭和39年度東京都府中市下水道事業特別会計補正予算
(第2号) (12月10日提出～12月16日可決)
- 第101号議案 昭和39年度東京都府中市水道事業会計補正予算 (第1号)
- (12月10日提出～12月16日可決)
- 第102号議案 昭和39年度東京都府中市市民会館建設特別会計補正予算
(第2号) (12月10日提出～12月23日可決)
- 第103号議案 公共下水道宮町栄町幹線(その1)工事請負契約
- (12月10日提出～12月16日可決)
- 第104号議案 東京都府中市市民会館新築主体工事請負契約
- (12月10日提出～12月23日可決)
- 第105号議案 昭和38年度東京都府中市歳入歳出決算認定について
- (12月10日提出～12月23日認定)
- 第106号議案 昭和38年度東京都府中市国民健康保険特別会計歳入歳出決算認定について
- (12月10日提出～12月23日認定)
- 第107号議案 昭和38年度東京都府中市国民健康保険多磨診療所特別会計歳入歳出決算認定について
- (12月10日提出～12月23日認定)
- 第108号議案 昭和38年度東京都府中市競走事業特別会計歳入歳出決算認定について
- (12月10日提出～12月16日認定)
- 第109号議案 昭和38年度東京都府中市立赤松高等学校建設特別会計歳入歳出決算認定について
- (12月10日提出～12月23日認定)
- 第110号議案 昭和38年度東京都府中市公益質屋特別会計歳入歳出決算認定について
- (12月10日提出～12月23日認定)
- 第111号議案 昭和38年度東京都府中市公共用地特別会計歳入歳出決算認定について
- (12月10日提出～12月23日認定)

第112号議案 昭和38年度東京都府中市市民会館建設特別会計歳入歳出決算認定について
(12月10日提出～12月16日認定)

第113号議案 昭和39年度における期末手当の特例に関する条例
(12月16日提出～同日可決)

議員提出第5号議案 沖縄の祖国復帰に関する要望決議について
(12月23日提出～同日決議)

議員提出第6号議案 保育所措置費の全額国庫負担方に関する要望書提出について
(12月23日提出～同日可決)

会議に付された事件の処理状況

市長提出の議案数 (同意案等を含む)	130件	1.原案どおり可決認定又は同意したもの	127件
		2.一部撤回したもの	1件
		3.否決又は不同意となったもの	2件
		4.審議未了のもの	0件
		5.継続審査中のもの	0件

※参考

38年195件

議員提出の案件数	12件	1.原案どおり可決したもの	12件
		2.撤回したもの	0件
		3.否決したもの	0件
		4.継続審査中のもの	0件

※参考

38年18件

議案の内容別内訳

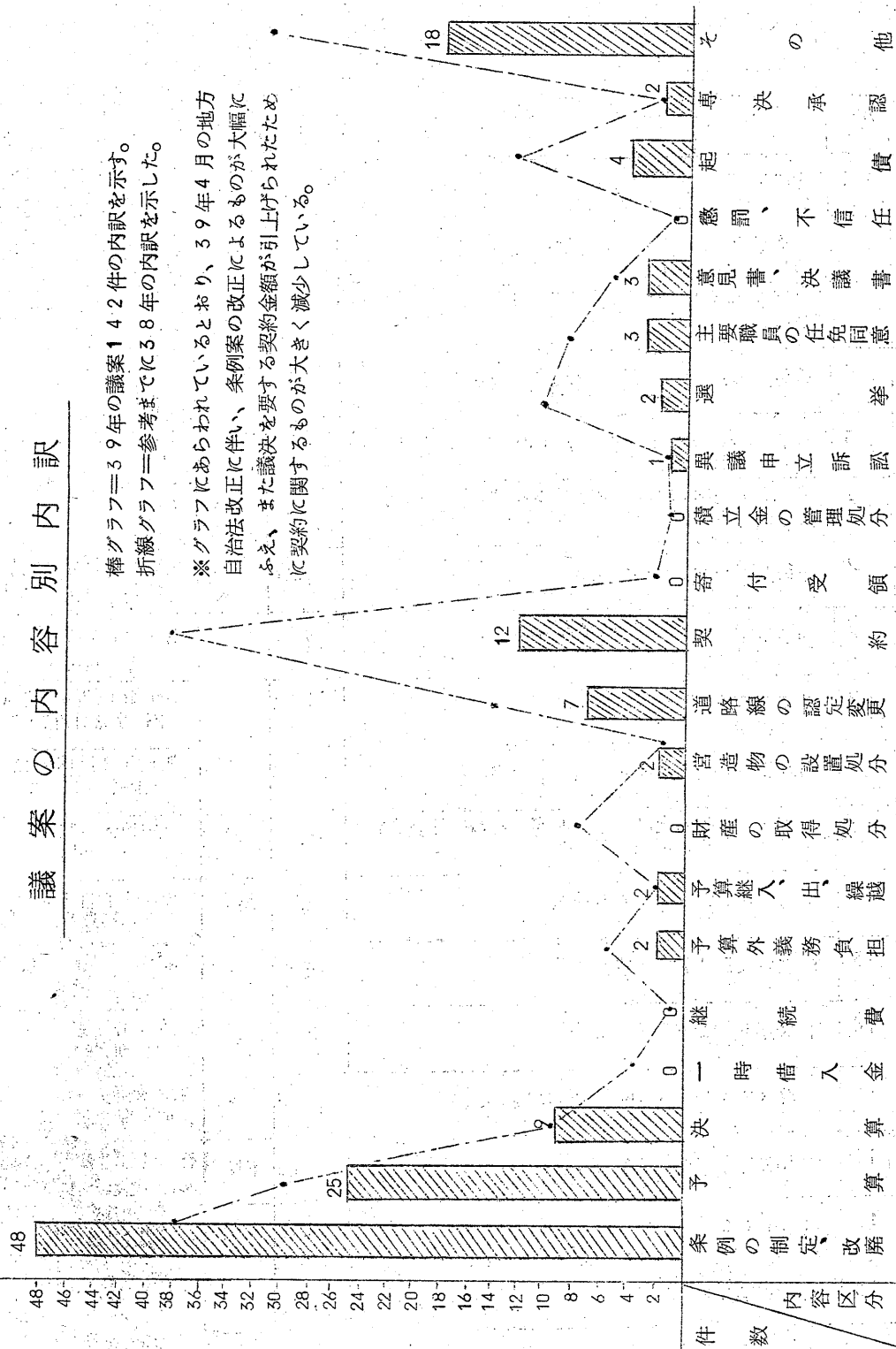

棒グラフは39年の議案142件の内訳を示す。
折線グラフは参考までに38年の内訳を示した。

※グラフにあらわれているとおり、39年4月の地方自治法改正に伴い、条例案の改正によるものが大幅にふえ、また議決を要する契約金額が上げられたために契約に関するものが大きく減少している。

請 願 の 処 理 状 況

請願 番号	件 名	受付日	審査結果	請 願 者
1	遊園地設置について	S38 12.24	取り下げ	都営分梅住宅自治会会長 松村誠治外93名
2	中央道建設に伴い道路公団への要望事項について 請願	S39 2. 1	〃	押立町自治会会長 高木賢司外161名
3	有線放送電話の公社線接続に関する設備改善費補助 金交付請願	2. 1	採 択	西府農業協同組会長 土方平右エ門
4	道路舗装と排水施設新設に関する請願	2.20	〃	宮町二丁目11 桑田祐栄外26名
5	府中2小の講堂兼体育館建設に関する請願	2.13	〃	府中市7,028 名 梅津 正外1,554名
6	府中2小通学路に歩道並びにシグナル設置に関する 請願	2.13	〃	府中市7,028 梅津正外1,602名
7	道路拡幅整備について請願	2.24	〃	是政1丁目町会会長 佐藤 正治
8	府中第5中学校の校地拡張に関する請願	2.25	〃	第5中PTA会長 大島 卓夫
9	ゴミ（塵芥）の処理に関する請願	3. 3	〃	新町1の72第6都営住 宅内 辻美恵子外110名
10	西武線多磨墓地駅東側改札口設置の請願	3. 5	〃	朝日町2丁目29の5 本村 彌一郎
11	全国一律最低賃金制の確立と府中地域最低賃金を 実現するための請願	3. 7	不採択	府中地区労議長 中村 義男
12	市道拡幅改修についての請願	3.9	採 択	栄町3丁目15 五島豊光外73名
13	排水溝設置に関する請願	4.8	〃	多磨町2丁目11の11 菊地 みき
14	下水管布設に関する請願	5.29	〃	紅葉ヶ丘1丁目13の6 島津純治外109名
15	都営バス八王子路線廃止撤回に関する請願	6. 3	〃	東京交通労働組合自動車 新宿支部八王子班 木下弘外2名
16	学力調査反対に関する請願	6.15	不採択	府中地区教職員協議会 議長 村田英准外361名
17	道路舗装に関する請願	6.15	採 択	大淵町4の12・第21都営 住宅みのり会会長 浅野正吉外119名
18	道路舗装に関する請願	6.15	採 択	〃 浅野正吉外118名

請願番号	件名	受付日	審査結果	請願者
19	日雇労働者健康保険法の安定、改善並びに厚生年金法の即時適用に関する請願	6.15	採 択	全建総連東京三多摩地区代表 直井義男
20	東部保育所設立に関する請願	6.16	〃	朝日町2丁目12の9 竹内芙蓉外937名
21	生活保護世帯に保護費の1ヵ月分を夏季補給金として特別支給する件に関する請願	6.16	〃	幸町1丁目14 府中生活互助会代表 竹沢富男
22	下河原線踏み切り閉鎖に対する請願	9.7	〃	片町1丁目2 石川友市外459名
23	行政区域変更に関する請願	9.7	〃	武蔵台4丁目25 菅野喜八外112名
24	市庁舎に冷房装置設置に関する請願	9.7	〃	宮町2丁目22の1 佐藤美穂子外3名
25	武蔵府中郵便局新築に伴う市有地払下げに関する請願	9.7	取り下げ	千代田区大手町2の1 東京郵政局長 竹沢一記
26	水害対策についての請願	9.7	採 択	片町3の28 東芝住宅自治会長 金井光雄外2名
27	米原子力潜水艦寄港阻止決議に関する請願	9.11	不採択	府中市平和と民主主義を守る会代表黒木栄三郎
28	保育所設置に関する請願	9.15	採 択	晴見町1丁目28の1府中団地けやきの会 星盛和子外1名
29	年末手当支給方についての請願	11.18	〃	東京都学童擁護員三多摩労組 橋村キミ子
30	下河原線燃料専用線を廃止し、その敷地を都市計画街路とすることについての請願	12.5	〃	府中市8.371の3名 益子 泰 外1.008
31	府中市立学校の予算執行改善に関する請願	12.8	〃	教員組合府中協議会 名 議長村田英雄外1.402
32	ふん尿処理車駐車場設置反対に関する請願	12.9	不採択	小柳町5丁目16の12 柳原町会長 菊池善隆 外908名
33	生活保護世帯並びに準保護世帯に年末補給金を特別支給することについて請願	12.9	採 択	幸町1丁目14府中生活互助会代表 竹沢富男
34	都立府中病院越冬見舞金に関する請願	12.16	継 続 審 査	武蔵台2丁目9 府中病院患者代表 平野一郎 外367名

陳情の処理状況

受理番号	件名	受付日	結果	提出者
1	保育費の援助に関する陳情	1. 6	採 択	三多摩地区保育連合会 会長 山城 祐尊
2	小児マヒワクチンの投与に関する陳情	3. 7	〃	府中市手をつなぐ親の会 代表 黒木 栄三郎
3	道路改修に関する陳情	5. 9	〃	小柳町5丁目16の12 柳原町 会長 菊池 善隆
4	信号機設置に関する陳情	6.15	〃	第9小PTA会長 千手通敬 外1.118名
5	三多摩地域の公営住宅払下げに関する陳情	8.17	承 り お く	三多摩公営住宅払下げ促進会 代表 北条 秀一外3名
6	中学校教育予算の増額、特別区との格差是正に関する陳情	8.18	〃	多摩地区中学校長会会長 小林 仁蔵 外7名

請願・陳情処理結果の内訳

請願 34件

陳情 6件

計40件

※参考

3.8年請願78件

- | | |
|--------------------------|-----|
| 1. 採択したもの | 35件 |
| (このうち市長又は関係機関に
送付したもの | 34件 |
| 2. 一部採択 一部不採択としたもの | 1件 |
| 3. 不採択としたもの | 4件 |
| 4. 継続審査中のもの | 1件 |
| 5. 取り下げたもの | 4件 |
| 6. 審査未了のもの | 0件 |
| 7. その他 | 5件 |

請願、陳情の内容内訳

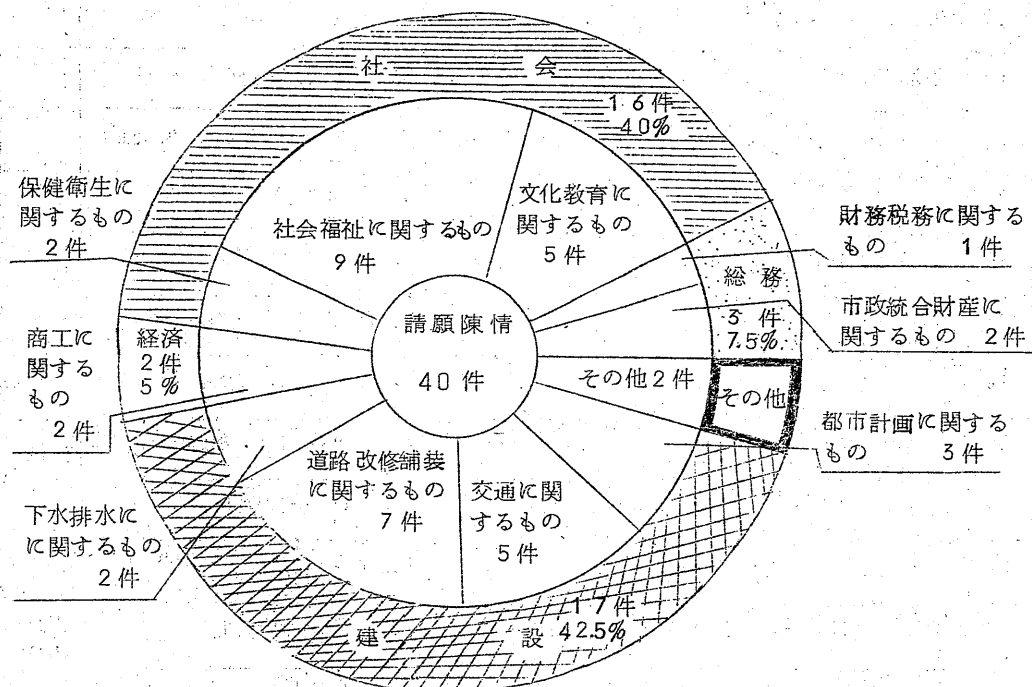

議会が関係行政へ提出した意見書・要望書・決議書等一覧

件名	提出日	提出先	備考
1 都道改修促進方に関する要望	1. 10	知事・都議会議長ほか都関係者4名	議長名
2 三多摩地区消防力強化に関する陳情 (三多摩地区消防運営協議会)	1. 14	知事・消防総監	協議会名
3 1級国道20号線の沿線に夜間照明の施設を設置し、樺の街路樹をとりつけることについて陳情	1. 18	建設省東京国道工事事務所長ほか1名	
4 カントウ村移設に伴う施設整備改善に関する陳情	1. 28	総理府総務長官	
5 三多摩地域における都の行政機構の改革に関する意見書	5. 14	知事	
6 夜間照明灯及びガードレールの設置について陳情	6. 4	建設省関東地方建設局長	
7 米空軍府中基地周辺道路の拡幅、高級舗装に関する陳情	6. 22	東京防衛施設局長 同立川事務所長	
8 公共職業安定所の設置について陳情	6. 29	労働省職業安定局長 知事・労働局長	市長 議長 連名
9 税務所の設置について陳情	6. 29	国税庁長官、東京国税局長	

	件名	提出月日	提出先	備考
10	1級国道20号線の横断歩道橋設置に関する陳情	6. 29	関東地方建設局長 東京国道工事事務所長	
11	町名改正に基づく駅名変更要望書	6. 29	京王電鉄KK社長	
12	武蔵野台第6号踏切拡幅要望書	6. 29	京王電鉄KK社長	
13	国鉄南武線に新駅設置の陳情	6. 29	国鉄総裁、関東支社長	
14	西武鉄道多摩川線多磨墓地前駅東側改札口設置 方要望書	7. 10	西武鉄道KK社長	
15	京王線分倍河原駅西側改札口設置方要望書	7. 20	京王電鉄KK社長	
16	主要地方道64号線、都道95号線及び都道179 号線の舗装工事促進方陳情	9. 1	都知事・都建設局長 ほか4人	
17	日雇労働者健康保険法の改善方に関する要望	9. 25	総理、大蔵、厚生大臣	議長名
18	主要地方道37号線及び都道82号線の拡幅改修 工事促進方陳情	10. 13	都知事・都建設局長)市長名 議長
19	国鉄南武線に関する府中市の要望	10. 26	東鉄管理局長	
20	物価値上げ反対決議	11. 14	総理、大蔵等経済関係 各政党党首	議会名
21	税務所の設置について(再度)陳情	11. 27	国税庁長官	市長名 議長
22	沖繩の祖国復帰に関する要望決議	12. 23	総理、大蔵、外務大臣 衆参両院議長	議会名
23	都営バス八王子路線存続方に関する要望	6. 24	知事、都議長、交通局長	議長名

議会報の発行状況 (印刷物による議会活動)

(1) 発行記録 (議会報の大きさはすべてB5判)

発行号数	頁数	発行部数	発行年月日	主な記事
15号	6	36,900	39年 1, 25	正副議長年頭抱負、38年度追加更正予算成立(38年12 月定例会から) 中央道建設計画の解説
16号	6	37,500	4, 29	新年度の予算成立(第1回定例会から) 現業事務所用地に係る議案否決問題の解説
17号	4	39,000	5, 30	新正副議長就任、あいさつ 議員住所一覧
18号	6	40,500	7, 25	第2回定例会から、議案等の説明 市の下水道計画・車返公園住宅・市民会館 中央道の見直しについて
19号	6	42,700	10, 11	第3回定例会から補正予算に対する賛否討論、 請願の処理状況

(2) 配布範囲

市内全世帯に新聞折込により配布，東京都各市及近隣町村の議会，全国関東の議長会，都議会，全国の議会報交換市

総務委員会（開催回数14回）

付議事件

議案 8 件

請願陳情 3 件

その他 30 件

主な内容

- 1 第71号議案 東京都府中市表彰条例の一部を改正する条例
- 2 第72号議案 東京都市町村消防団員等災害補償組合を組織する市町村数の減少及び共同処理する事務の変更並びに同組合理約の変更について
- 3 第73号議案 東京都旧市町村職員恩給組合資産管理組合理約変更について
- 4 第76号議案 東京都府中市市税条例の一部を改正する条例
- 5 第77号議案 東京都府中市都市計画税条例の一部を改正する条例
- 6 第86号議案 東京都府中市防災会議条例の一部を改正する条例
- 7 第87号議案 東京都府中市特別職報酬等審議会条例
- 8 第99号議案 非常勤の特別職の職員の報酬及び費用弁償に関する条例の一部を改正する条例
- 9 請願第23号 行政区域変更に関する請願
- 10 請願第24号 市庁舎に冷房装置設置に関する請願
- 11 請願第32号 糞尿処理車駐車場設置反対に関する請願

社会委員会（開催回数11回）

付議事件

議案 10件

請願陳情 10件

その他 20件

主な内容

- 1 第74号議案 二枚橋衛生組合規約の一部変更について
- 2 第78号議案 東京都府中市立八ヶ岳府中山荘条例
- 3 第82号議案 東京都府中市青少年問題協議会条例の一部を改正する条例
- 4 第83号議案 東京都府中市国民健康保険条例の一部を改正する条例
- 5 第84号議案 東京都府中市国民健康保険税条例の一部を改正する条例
- 6 第85号議案 東京都府中市清掃条例の一部を改正する条例
- 7 第90号議案 昭和39年度東京都府中市国民健康保険特別会計補正予算
- 8 第106号議案 昭和38年度東京都府中市国民健康保険特別会計歳入歳出決算認定について
- 9 第107号議案 昭和38年度東京都府中市国民健康保険多磨診療所特別会計歳入歳出決算認定について
- 10 第110号議案 昭和38年度東京都府中市公益質屋特別会計歳入歳出決算認定について
- 11 請願第15号 都営バス八王子路線廃止撤回に関する請願
- 12 請願第16号 学力調査反対に関する請願
- 13 請願第19号 日雇労働者健康保険法の制度の安定、改善並びに厚生年金法の即時適用に関する請願
- 14 請願第20号 東部保育所設立に関する請願
- 15 請願第21号 生活保護世帯に保護費の一ヶ月分を夏季補給金として特別支給する件に関する請願
- 16 請願第28号 保育所設置に関する請願

- 17 請願第29号 年末手当支給方についての請願
- 18 請願第31号 府中市立公立学校の予算執行改善に関する請願
- 19 請願第33号 生活保護世帯並びに準保護世帯に年末補給金を特別支給方に関する請願
- 20 請願第34号 都立府中病院越冬見舞金に関する請願

建設委員会 (開催回数9回)

付議事件

議案 5 件

請願陳情 9 件

その他 19 件

主な内容

- 1 第67号議案 東京都府中市道路線の認定について(新町1丁目地内)
- 2 第69号議案 東京都府中市立府中第3小学校増築工事請負契約
- 3 第70号議案 東京都府中市立府中第1中学校改築工事請負契約
- 4 第81号議案 東京都府中市道路線の認定について
- 5 第96号議案 東京都府中市道路線の区域変更について
- 6 請願第41号 市道付替に関する請願 (38年より継続審査)
- 7 請願第13号 排水溝設置に関する請願
- 8 請願第17号 道路舗装に関する請願
- 9 請願第18号 道路舗装に関する請願
- 10 請願第22号 下河原線踏切閉鎖に対する請願
- 11 請願第25号 武蔵府中郵便局新築に伴う市有地払下げに関する請願
- 12 請願第26号 水害対策についての請願
- 13 請願第30号 下河原線燃料専用線を廃止し、その敷地を都市計画街路とすることについての請願

経済委員会

(開催回数3回)

付議事件

議案 0 件
 請願陳情 0 件
 その他 6 件

主な内容

- 1 市制 10周年記念府中市商工会展示会に伴う市援助について
- 2 市制 10周年記念府中市盆栽、水石展示会開催に伴う市援助について
- 3 府中市工場設置奨励に関する条例の指定工場の申請について
- 4 府中市養鶏集団衛生推進事業の実施について

各種議長会開催状況

議長会名	開会回数	開会日数	議長会名	開会回数	開会日数
全国市議会議長会	2	2	全国基地協議会	3	3
関東市議会議長会関係	4	5	三多摩消防運営協議会	2	2
東京都市議会議長会関係	5	6	全国都市問題会議	1	3
全国院主催地議会議長会関係	5	7	計	22	28

昭和39年度議会費内訳

(単位千円)

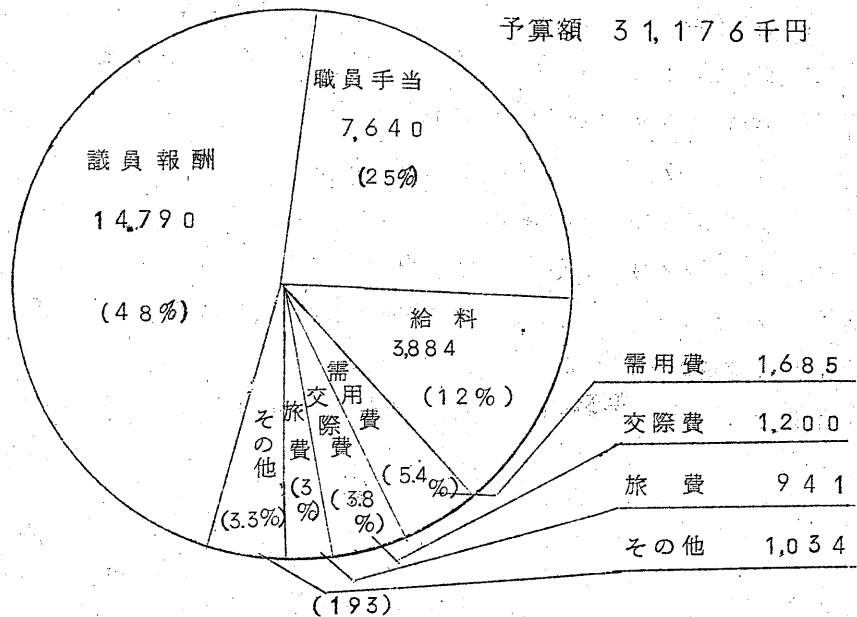

議員の管外行政視察の状況

委員会名	視察月日	視察先	参加人員	視察の内容
総務委員会	12.4 ～6	大阪府布施市	4	1.事務近代化について 2.議会運営について
社会委員会	11.9 ～11	京都市 愛知県一宮市	7	1.し尿下水処理場視察 2.保育所の運営について
経済委員会	10.7 ～9	福島県郡山市	4	1.商工行政について 2.新産業開発について
建設委員会	11.16 ～18	兵庫県姫路市 大阪府堺市	7	1.下水事業について 2.都市計画事業について
水道特別委員会	11.6 ～8	大阪・松江	8	1.上水道事業について
公営事業特別委員会	10.18 ～21	福井	7	1.競艇事業について
中央道対策特別委員会	8.18 ～19	小牧・一宮	10	1.名神高速道路の折衝状況
新団地対策特別委員会	6.10 7.23～24	松戸・草加ほか	15	1.松戸、草加、柏、保谷の公団団地視察
市民会館建設促進委員会	4.22 3.6	桐生 高崎ほか	15	1.桐生、高崎・杉並品川等の会館視察

行政視察来訪者

市名	来訪月日	人員	視察の内容
下関市議員	2月28日	2人	1.上水道事業について
三鷹市議員	5.6	11	1.市の組織について
宮崎市議員	5.19	1	1.予算の審議状況について
大阪府枚岡市議員	5.27	1	1.文書事務改善について
所沢市議員	6.7	10	1.総務委員会所管事項について
山形県酒田市議員	6.11	4	1.議会運営について
岡山県児島市議員	6.24	4	1.競艇事業について
大分市議員	7.23	1	1.教育行政について
埼玉県深谷市議員	8.10	8	1.市庁舎について
福岡県飯塚市議員	11.12	6	1.総務委員会所管事項について

その他行政視察来訪 8件

会議時間の前年（38年）との比較

———	回数	延日数	———	39年延時間	38年との比較増減
定例会	4	1.6日	本会議	A 40時間37分	4時間57分増
			全員協議会	B 22時間48分	13時間22分減
臨時会	3	4	本会議	C 1時間56分	11時間19分減
			全員協議会	D 8時間05分	5時間00分減
全員協議会	2	2	———	E 5時間50分	2時間10分増
合計	9	22日	———	79時間16分	22時間42分減
(備考) 38年比 本会議延時間計 (A+C) 42時間33分 (6時間22分減) 全員協議会延時間計 (B+D+E) 36時間43分 (16時間20分減)					

市議会事務局の構成 職員10名

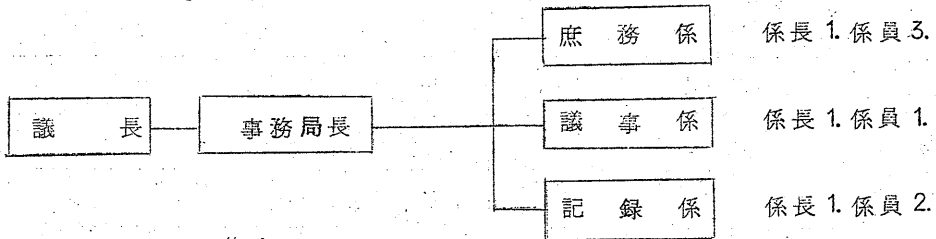

議員職員の研修会

研修会名	研修月日	場所	参加人員	研修内容
東京都市議会議員研修会	2月8日	調布公民館	25人	議会運営について
東京都議会事務局職員研修会	8. 29	町田市	10	〃
東京都第2部事務職員研修会	8. 17 ~8.29	都研修所	1	一般行政事務研修
第6回東京都市吏員研修会	10.6 ~10.9	小平市	1	〃
第16回全国議事記録者研修会	10.27 ~29	虎ノ門	2	速記事務研修
第12回全国議会職員研修会	11.25 ~27	日比谷	3	議会運営について

監 查 事 務 局

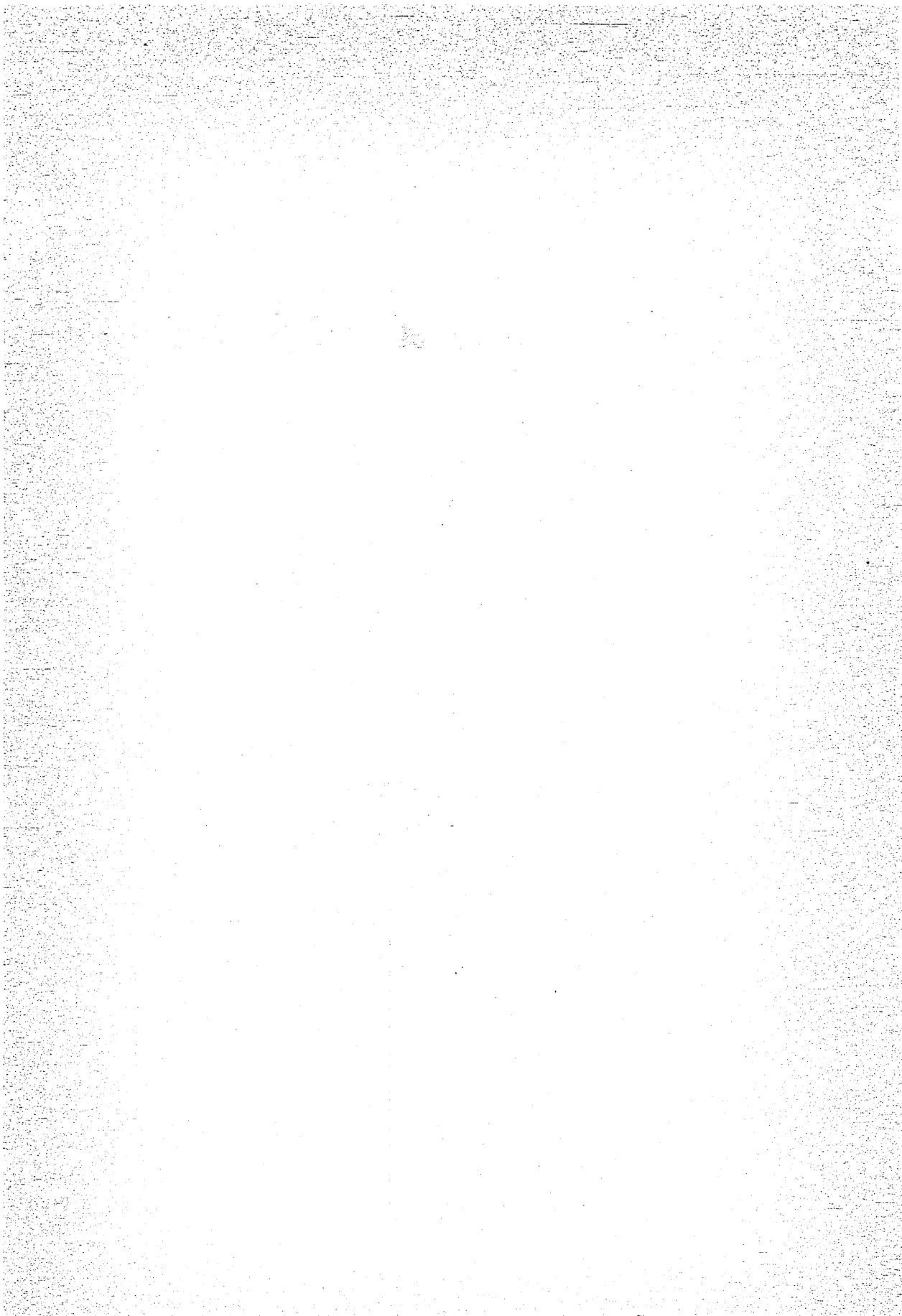

《昭和39年度府中市各会計決算額調書（見込額）》

1. 昭和39年度の府中市各会計の決算見込額は下記のとおりであります

(1) 一般会計

歳入の部

科 目	予 算 現 額	決 算 見 込 額	予算現額に比し 増 減	予算に對 する執行率
1. 市 税	853,513,000 ^円	897,244,388 ^円	43,731,388 ^円	105.1%
2. 国有提供施設等 所在市町村助成 交 付 金	80,738,000	80,738,000	0	100.0
3. 地 方 交 付 税	13,977,000	14,415,000	438,000	103.1
4. 分 担 金 及 び 負 担 金	9,775,000	8,298,631	△ 1,476,369	84.9
5. 使 用 料 及 び 手 数 料	67,256,000	62,876,815	△ 4,379,185	93.5
6. 国 庫 支 出 金	124,902,000	124,217,547	△ 684,453	99.5
7. 都 支 出 金	32,223,000	33,147,917	924,917	102.9
8. 財 産 収 入	2,372,000	2,657,557	285,557	112.0
9. 寄 付 金	6,502,000	7,000,000	498,000	107.7
10. 繰 越 金	115,093,873	115,094,384	511	100.0
11. 諸 収 入	236,503,000	236,320,629	△ 182,371	99.9
12. 市 債	21,000,000	21,000,000	0	100.0
合 計	1,563,854,873	1,603,010,868	39,155,995	102.5

歳出の部

科 目	予 算 現 額	決 算 見 込 額	不 用 額	予算に対する執行率
1. 議 会 費	32,008,000 ^円	31,680,747 ^円	327,253 ^円	99.0%
2. 総 務 費	279,969,000	250,703,956	29,265,044	89.5
3. 民 生 費	213,494,000	210,905,535	2,588,465	98.8
4. 衛 生 費	247,369,000	244,237,727	3,131,273	98.7
5. 労 働 費	10,774,000	10,412,076	361,924	96.6
6. 農林水産業費	18,936,000	18,091,927	844,073	95.5
7. 商 工 費	41,029,000	39,979,707	1,049,293	97.4
8. 土 木 費	198,866,873	195,879,402	2,987,471	98.5
9. 消 防 費	50,957,000	50,613,175	343,825	99.3
10. 教 育 費	442,998,000	431,424,685	11,573,315	97.4
11. 公 債 費	25,764,000	24,331,405	1,432,595	94.4
12. 諸 支 出 金	740,000	726,680	13,320	98.2
13. 予 備 費	950,000	0	950,000	0
合 計	1,563,854,873	1,508,987,022	54,867,851	96.5

(2) 国民健康保険特別会計

歳入の部

科 目	予 算 現 額	決 算 見 込 額	予算現額に比し増減	予算に対する執行率
1. 国民健康保険税	43,123,000 ^円	42,328,360 ^円	△ 794,640 ^円	98.2%
2. 一部負担金	1,000	0	△ 1,000	0
3. 使用料及び手数料	15,000	16,800	1,800	112.0
4. 国庫支出金	49,640,000	49,881,528	241,528	100.5
5. 都 支 出 金	3,683,000	5,270,767	1,587,767	143.1
6. 繰 入 金	15,000,000	15,000,000	0	100.0
7. 繰 越 金	1,882,000	1,882,767	767	100.0
8. 諸 収 入	449,000	688,043	239,043	153.2
合 計	113,793,000	115,068,265	1,275,265	101.1

歳出の部

科 目	予 算 現 額	決 算 見 込 額	不 用 額	予算に対する執行率
1. 総 務 費	13,337,000 ^円	12,538,117 ^円	798,883 ^円	94.0%
2. 保 険 給 付 費	98,815,000	98,702,188	112,812	99.9
3. 保 健 施 設 費	1,434,000	900,000	534,000	62.8
4. 諸 支 出 金	70,720	38,510	32,210	54.4
5. 予 備 費	136,280	0	136,280	0.
合 計	113,793,000	112,178,815	1,614,185	98.6

(3) 競走事業特別会計

歳入の部

科 目	予 算 現 額	決 算 見 込 額	予算現額に比し 増 減	予算に対する執行率
1. 入 場 料	18,144,000 ^円	22,327,170 ^円	4,183,170 ^円	123.1%
2. 舟 券 売 上 金	6,580,800,000	6,604,280,200	23,480,200	100.4
3. 払 戻 金 端 数 金 切 捨 金	25,920,000	38,211,970	12,291,970	147.4
4. 前 年 度 繰 越 金	89,957,000	89,957,112	112	100.0
5. 諸 収 入	6,611,000	10,201,799	3,590,799	154.3
合 計	6,721,432,000	6,764,978,251	43,546,251	100.6

歳出の部

科 目	予 算 現 額	決 算 見 込 額	不 用 額	予算に対する執行率
1. 総 務 費	17,337,000 ^円	16,331,587 ^円	1,005,413 ^円	94.2%
2. 競 走 事 業 費	5,982,892,000	5,860,533,908	122,358,092	98.0
3. 繰 出 金	696,960,000	696,960,000	0	100.0
4. 予 備 費	24,243,000	0	24,243,000	0.
合 計	6,721,432,000	6,573,825,495	147,606,505	97.8

4) 公共用地特別会計

歳入の部

科 目	予 算 現 額	決 算 見 込 額	予算現額に比し 増 減	予算に對 する執行率
1. 国庫支出金	10,000,000 ^円	0 ^円	△10,000,000 ^円	0. %
2. 都支出金	5,000,000	8,500,000	3,500,000	170.0
3. 諸 収 入	192,196,000	192,508,998	312,998	100.1
4. 繰 越 金	331,000	331,033	33	100.0
合 計	207,527,000	201,340,031	△ 6,186,969	97.0

歳出の部

科 目	予 算 現 額	決 算 見 込 額	不 用 額	予算に對 する執行率
1. 公共用地取得費	207,527,000 ^円	139,918,397 ^円	67,608,603 ^円	67.4 %
合 計	207,527,000	139,918,397	67,608,603	67.4

5) 市民会館建設特別会計

歳入の部

科 目	予 算 現 額	決 算 見 込 額	予算現額に比し 増 減	予算に對 する執行率
1. 財 産 収 入	4,200,000 ^円	4,312,476 ^円	112,476 ^円	102.7 %
2. 繰 入 金	64,497,000	64,497,000	0	100.0
3. 繰 越 金	151,000	151,170	170	100.1
4. 諸 収 入	155,751,000	155,839,960	88,960	100.1
5. 市 債	20,000,000	20,000,000	0	100.0
合 計	244,599,000	244,800,606	201,606	100.1

歳出の部

科 目	予 算 現 額	決 算 見 込 額	不 用 額	予算に對 する執行率
1. 市民会館建設事業債	244,599,000 ^円	244,520,856 ^円	78,144 ^円	99.9 %
合 計	244,599,000	244,520,856	78,144	99.9

(6) 都市計画三本木土地区画整理事業特別会計

歳入の部

科 目	予 算 現 額	決 算 見 込 額	予算現額に比し 増 減	予算に対 する執行率
1 都支出金	6,000,000 ^円	0 ^円	△ 6,000,000 ^円	0. %
2 諸 収 入	35,001,000	35,214,324	213,324	100.6
3. 市 債	15,000,000	10,000,000	△ 5,000,000	66.7
合 計	56,001,000	45,214,324	△10,786,676	80.7

歳出の部

科 目	予 算 現 額	決 算 見 込 額	不 用 額	予算に対 する執行率
1. 土地区画整理費	55,518,000 ^円	19,034,667 ^円	△36,483,333 ^円	34.3%
2. 予 備 費	483,000	0	483,000	0
合 計	56,001,000	19,034,667	36,966,333	34.0

(7) 下水道事業特別会計

歳入の部

科 目	予 算 現 額	決 算 見 込 額	予算現額に比し 増 減	予算に対 する執行率
1. 国庫支出金	5,000,000 ^円	2,000,000 ^円	△ 3,000,000 ^円	40.0%
2. 寄 付 金	3,912,000	3,986,448	74,448	101.9
3. 諸 収 入	101,255,000	101,676,594	421,594	100.4
4. 市 債	20,000,000	20,000,000	0	100.0
合 計	130,167,000	127,663,042	△ 2,503,958	98.1

歳出の部

科 目	予 算 現 額	決 算 見 込 額	不 用 額	予算に対 する執行率
1. 下 水 道 費	128,658,000 ^円	112,293,107 ^円	16,364,893 ^円	87.3%
2. 公 債 費	1,153,000	1,153,000	0	100.0
3. 予 備 費	356,000	0	356,000	0.
合 計	130,167,000	113,446,107	16,720,893	87.2

国民年金印紙取扱状況

1. 昭和39年度中の国民年金印紙の取扱件数並びに金額は下記のとおりであります。

部 所 名 種 別	東部出張所		本庁(中部)		西部出張所		合 計	
	件 数	金 額	件 数	金 額	件 数	金 額	件 数	金 額
円 450	44	19,800	17,343	7,804,350	0	0	17,387	7,824,150
300	0	0	8,126	2,437,800	0	0	8,126	2,437,800
200	0	0	541	108,200	0	0	541	108,200
150	1,256	188,400	9,594	1,439,100	289	43,350	11,139	1,670,850
100	1,024	102,400	12,264	1,226,400	179	17,900	13,467	1,346,700
10	0	0	288	2,880	0	0	288	2,880
合計	2,324	310,600	48,156	13,018,730	468	61,250	50,948	13,390,580

昭和39年度報償金支出額調べ

固定資産税

(単位 円)

月	2 期		3 期		4 期		合 計	
	税 額	報奨金額	税 額	報奨金額	税 額	報奨金額	税 額	報奨金額
5	1932860	57969	4366160	274206	4364360	361375	10663380	693550
6	1395370	14420	1628270	95500	1076120	126540	4099760	236460
7	141670	2696	546640	29922	536640	40466	1224950	73084
8	55820	841	312720	13263	263020	16563	631560	30667
9	210500	4160	283700	17161	302500	24014	796700	45335
10	12540	732	217100	7207	124600	7849	354240	15788
11	3300	33	8075500	80920	8109700	243114	16188500	324067
12	2500	25	2500	150	84900	1397	89900	1572
1	72000	737	70000	4277	140900	6398	282900	11412
2	600	6	2700	141	2700	195	6000	342
3	800	8	800	48	800	64	2400	120
計	3827960	81627	15506090	522795	15006240	827975	34340290	1432397

固定資産税¥334,512,636円に対する報奨金の割合は10.27%であります。

市 民 税

月	2 期		3 期		4 期		合 計	
	税 額	報奨金額	税 額	報奨金額	税 額	報奨金額	税 額	報奨金額
6	4917700	71926	4883200	169521	4750830	306057	14551730	547504
7	1616100	16109	1867600	53502	1867800	109332	5351500	178943
8	11,160	111	423760	7,186	434760	20086	869680	27383
9			90,100	901	115200	4292	205300	5,193
10	5100	60	5,100	162	356000	11259	366200	11,481
11					55200	877	55200	877
12	1400	14	1400	42	213800	2241	216600	2,297
1								
2								
3	85800	858	85800	2574	85800	5,148	257400	8580
計	6637260	89078	7356960	233888	7879390	459292	21873,610	782258

市民税¥267,226,449円に対する報奨金の割合は8.19%であります。

1. 昭和39年4月1日から昭和40年3月31日までに実施した法定監査及び検査並びに審査は下記のとおりである。

種 月別 別	例月出納検査		決 算 審 査		定期監査	住民の監査 請求に基づ く監査	備 考
	一般及び 特別会計	水道会計	一般及び 特別会計	水道会計			
4	20日	20日	日	日	日	日	
5	25	25					
6	15	15					
7	13	13		8~21			
8	13	13					
9	29	29					
10	14	14	30~31				
11	18	18	1~13				
12	17	17					
1	19	19				29~30	
2	10	10				1~27	
3	16	16			15~16	1~17	

昭和39年4月1日から昭和40年3月31日までに行なわれた監査事務に関する協議会並びに諸行事は下記のとおりである。

記

施設・工事等現況視察 9回

監査委員協議会 6回

都市監査委員会定期総会 3回

都市監査委員研修会及び講習会 4回

監査業務視察 2回

監査委員書記会 11回

監査委員書記研修会 1回

出 納 課

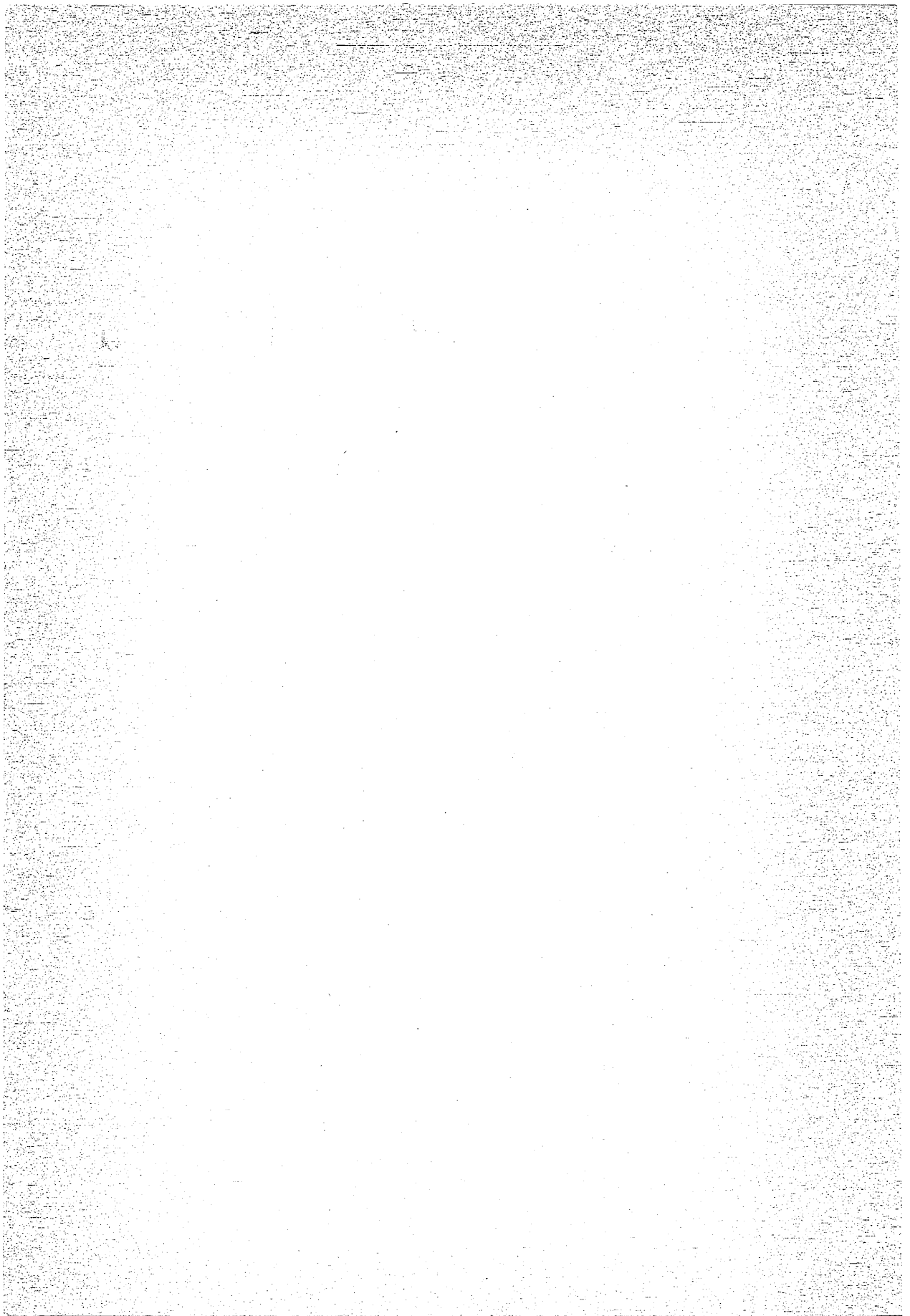

昭和39年度貯蔵品別払出状況

(39.4~40.3)

品名	型状寸法及びメーカー	単位	消費高	
			数量	金額
表紙類				
板目表紙	美濃判 セキレイ印	枚	4,905	26,377
クロス表紙	B5, 布張, S型, 四ツ穴, エコール印	組	1,276	39,316
用紙類				
更紙	B4, 特白紙, 寿半紙	枚	782	339,300
洋白紙	B4, 60K 金桐半紙, 神崎製紙	枚	94,160	61,421
改良半紙	規格版, 手漉紙	"	3,7280	32,206
模造紙	B全判, 60K, 金波 大昭和製紙	"	824	4,891
奉書紙		"	78	546
奉書巻紙		巻	89	3,840
賞状用紙	市マーク入	枚	804	13,615
包装紙	B全判, 70K, クラフト	"	67	536
封筒類				
特大封筒	70K, クラフト	枚	6,670	17,042
大封筒	"	"	10,240	20,694
中封筒	"	"	7,540	10,610
小封筒	ハترون	"	136,300	65,214
白封筒	上質品 うずまき印	"	120	196
祝儀袋	"	"	1,165	3,513
不祝儀袋	"	"	550	1,684
罫紙類				
回議用紙 A	B5, 45K, 100枚綴	冊	418	31,006
" B	"	"	1,259	75,288
" C	B4, 45K, 100枚綴	"	197	26,639
和全罫紙	B4, 改良紙, 100枚綴	"	23	3,795
和半罫紙	B5 "	"	137	11,382
複写事務用品類				

品名	型状寸法及びメーカー	単位	消費高	
			数量	金額
三 耗 原 紙	方眼 四国印	枚	900	7,530
四 耗 原 紙	"	"	5,200	43,400
五 耗 原 紙	"	"	1,500	12,770
毛 筆 原 紙	"	"	9	74
黒カ ー ボ ン 紙	#300, 100枚入 セラル印	箱	70	25,385
赤カ ー ボ ン 紙	"	"	5	2,210
セ ロ フ ア ン 紙	B5, 30枚綴, No35 龍宮印	冊	152	5,566
謄 写 イ ン ク	黒大 女神印	罐	80	9,200
鉄 筆	ゴム付, No250, ライオン	本	84	2,309
謄 写 用 ロ ー ラ ー	"	"	7	1,115
謄 写 ロ ー ラ ー 柄	"	"	3	246
謄 写 用 布	ライジング版, ホース印	枚	10	1,150
毛 筆 イ ン ク	"	本	2	75
現 像 液	1,000cc 入りコー	本	360	39,600
筆 記 用 品 類				
鉛 筆	HB, ゴム付 No797 コーリン	打	421 $\frac{3}{12}$	33,958
色 鉛 筆	赤/青 No1.350 "	"	128 $\frac{6}{12}$	10,192
ボ ー ル ペ ン	証券細字用 No330 三菱	本	1,740	33,900
ペ ン 軸	No800 ライオン	"	226	2,266
硝 子 ペ ン 軸	No130 セルロイド製	"	169	2,567
鉄 ペ ン 先	クローム 1グロス入 日光ペン	箱	280	69,990
硝 子 ペ ン 先	小箱 2打入 ササキ	"	247	32,720
太 筆	"	本	18	1,934
小 筆	菊香, 名村大盛堂	"	334	16,226
青 マ ジ ッ ク イ ン ク	大ケミベツト シヤチハタ	"	46	1,542
赤 マ ジ ッ ク イ ン ク	" "	"	91	2,934

品名	形状寸法及びメーカー	単位	消費高	
			数量	金額
黒マジックインク	大ケミベツト シヤチハタ	本	174	5,637
下 敷	大美濃判No.100 ライオン	枚	29	2,075
"	小美濃判No. 50 "	"	32	1,230
チヨーク白	ダストレス	本	500	225
" 赤	"	"	100	50
ノート	SB5 ミツワ	冊	227	7,476
インク及び印判用品類				
青インク	360CC入ライト	本	133	10,874
赤インク	"	"	27	2,178
黒インク	350CC入パイロット	"	33	4,033
青スタンプインク	55g入 ライオン	"	12	956
赤スタンプインク	"	"	9	723
黒スタンプインク	"	"	8	585
ナンバリングインク	青メタルインク ライオン	"	20	935
墨 汁	360CC入 開明印	"	55	5,783
朱 墨 汁	60CC入	"	14	816
墨	紅花墨	"	20	1,428
朱 肉	公用朱肉 100g入 プラス	個	106	14,332
朱 肉 (大)	" 200g入 "	"	12	2,430
朱 の 油	"	"	5	375
青スタンプ台	#71 ライオン	"	95	9,274
赤スタンプ台	" "	"	37	3,568
黒スタンプ台	" "	"	53	5,300
整理補助用品類				
ステツプレス 3号	小箱 マツクス	箱	43	626
" 10号	" "	"	741	8,391

品名	形状寸法及びメーカー	単位	消費高	
			数量	金額
青レツテル	小箱中 エコール印	箱	134	1,009
赤レツテル	" "	"	80	611
吸取紙	20枚 1束 ピンク細型 東京特製	束	406	6,022
海綿	ラテックス スポンジ ライオン	個	120	1,365
サンアツブ	No5 250P入 "	罐	28	792
クリツブ	No13 小箱 "	箱	1,080	7,145
" (大)	No11 小箱 "	"	30	287
山形クリツブ	中 No 22 プラス	個	27	565
直定規	No10 ライオン	本	128	3,937
丸筒		"	40	1,001
ナイフ	肥後守	丁	39	936
画鋏	二重 小箱 ライオン	箱	329	4,920
虫ピン	No8307 "	"	2	37
糊	㊤諸官庁会社納入 限定品 大和印	個	365	5,743
アラビア糊	ラバートツブライト	本	15	570
フェキ糊	スーパー No50 フェキ印	"	353	11,541
修正液	小 ツクバネ印	"	56	1,775
消ゴム	No3000 ライオン	個	88	599
クリツブファイル	No70 "	冊	16	1,420
印掃除ブラシ	No400 プラス	個	67	1,569
インク消	2本入 No50 ライオン	箱	142	5,072
紙紐		巻	64	2,621
緩紐	純綿 No175 ライオン	束	148	10,353
ゴムバンド	No16 100g入ローヤル	箱	140	7,311
セロテープ	12 ^m / _m × 6m セキスイ	"	936	20,075
" 中	18 ^m / _m × 6m "	"	6	105

品名	形状寸法及びメーカー	単位	消費高	
			数量	金額
セロテープ大	24 ^m / _m × 6m セキスイ	箱	45	1,058
海綿つぼ	ライオン	個	83	1,285
ホツチキス 10号	マックス	＃	139	9,318
千枚通し	No2151 プラス	本	133	2,412
はさみ	No50 ライオン	丁	111	11,570
タイプ用品類				
全罫紙	100枚綴	冊	30	4,900
半罫紙	＃	＃	130	11,545
白紙	B4手漉紙 100枚綴	＃	189	22,680
硫酸紙	B4ライス紙 100枚綴	＃	131	9,285
原紙	和文用 #100 アジア	箱	52	67,850
修正液	青箱 アジア	＃	54	2,564
黒カーボン紙	No2000 ゼネラル	＃	56	21,035
練ゴム	No520 ライオン	個	11	220
クリナー	ブラシ付 N.B.K	本	86	17,360
オイル		本	11	420
インクパット		個	5	400
その他雑貨類				
電球	100W	個	26	1,375
＃	60W	＃	28	1,016
＃	40W	＃	25	855
蛍光灯	40W	本	42	16,560
＃	20W	＃	5	1,100
クレンザー	丸筒 ライオン	＃	185	4,442
石けん	ブルーワンダフル 2.2kg入	罐	19	8,750
雑布		枚	165	1,897

品名	形状寸法及びメーカー	単位	消費高	
			数量	金額
マソチ	大箱	箱	20	695
ローソク	8丁詰	本	5	47
タワシ	亀の子	個	30	810
はたき		本	8	80
ふきん		枚	34	272
府中市全図	$\frac{1}{10,000}$	"	256	29,440
トイレトペーパー	55m巻 ライカ	巻	6,071	108,333
煎茶		g	725,625	290,250
請求書関係類				
購入依頼書	50部綴4枚複写	冊	100	19,900
見積書	100部綴2枚複写	"	191	30,250
納品書	"	"	185	29,100
支出命令書	25号様式乙 B5 100枚綴	"	196	17,980
"	25号様式甲 B5 100枚綴	"	126	13,100
戻入命令書	B5 100枚綴	"	1	137
資金前渡請求書	"	"	18	2,720
資金前渡精算書	"	"	17	2,180
物品請求書	B6 2枚複写 100部綴	"	62	4,232
収入通知書	B5 100枚綴	"	1	95
支出命令取消通知書	"	"	1	750
流用通知書	B5 2枚複写 100部綴	"	9	1,935
収入命令取消通知書	B5 100枚綴	"	1	750
保証金還付納付書	"	"	2	1,500
振替支出命令書	"	"	11	1,210
振替収入命令書	"	"	13	1,235
支払金口座振替依頼書	B5 50枚綴	"	50	3,400
調定額通知書	B5 50部綴	"	54	5,230
計			1,059,140 $\frac{9}{12}$	2,120,169

昭和39年度各課別用品払出状況(39.4~40.3)

課名	39年4月~6月			39年7月~9月			39年10月~12月			40年1月~3月			合計		
	伝票数	数量	金額	伝票数	数量	金額	伝票数	数量	金額	伝票数	数量	金額	伝票数	数量	金額
出納課	31	11,590 ⁶ / ₁₂	21,537	30	9,181 ³ / ₁₂	15,336	30	8,031	13,818	29	7,949	18,055	120	36,751 ⁹ / ₁₂	68,746
秘書課	41	10,883	21,581	30	4,612	16,188	35	7,028	16,106	40	11,598	22,030	146	34,121	75,905
企画室	22	2,946	12,580	31	2,217	20,280	15	2,850	12,256	21	3,484	7,077	89	11,497	52,193
庶務課	65	66,367	138,542	57	40,975	127,117	50	60,653	116,565	49	72,141	125,574	221	240,136	507,798
職員課	42	6,232	18,892	34	5,390	20,191	34	4,654	16,155	44	4,236	19,763	154	20,512	75,001
財政課	37	19,104	38,571	30	13,350	30,746	32	15,697	32,201	34	14,124	48,184	133	62,275	149,702
管財課	22	2,308	11,547	15	2,013	7,092	14	1,413	7,429	17	2,575	9,817	68	8,309	35,885
稅務課	57	17,074	34,575	40	14,421	23,621	53	17,588	30,431	66	19,532	33,217	216	68,615	121,844
徵收課	31	9,531	14,100	22	6,551	8,427	24	10,114	12,803	28	7,737	12,276	105	33,933	47,606
事業課	14	5,390	10,955	12	4,696	11,119	12	5,547	14,154	13	4,295	12,299	51	19,928	48,527
市民課	55	19,339	33,638	71	16,373	34,892	80	21,645	55,507	90	19,297	42,613	296	76,654	166,650
東部出張所	10	6,009	6,011	8	4,921	6,416	14	4,119	5,317	4	7,593	7,821	36	22,642	25,565
西部出張所	3	435	571	2	42	970	8	1,904	1,330	5	1,620	2,987	18	4,001	5,858
衛生課	34	18,306	29,513	30	19,268	25,020	34	17,977	23,813	34	21,294	28,882	132	76,845	107,228
保險課	26	9,567	18,501	24	6,040	10,239	33	7,592	13,704	27	5,920	14,455	110	29,119	56,899
産業課	22	8,565	13,198	18	5,129	12,627	24	5,920	12,899	18	6,401	8,467	82	26,015	47,191
管理課	31	11,582	21,962	31	20,516	25,272	23	13,753	14,323	26	16,926	20,234	111	62,777	81,791
計画課	22	10,493	15,375	11	6,938	9,875	10	11,505	10,704	13	12,342	11,762	56	41,278	47,716
区画整理事務所	14	633	4,896	8	789	3,265	11	1,559	4,631	10	1,463	4,445	43	4,444	17,237
下水道事務所	11	366	4,516	7	348	2,744	4	154	1,396	2	10	1,486	24	878	10,142
福祉事務所	52	13,972	25,260	52	10,669	18,996	52	10,932	19,291	63	20,376	27,944	219	55,949	91,491
教育委員会	62	17,789	63,857	44	13,858	41,040	49	17,380	41,296	68	18,699	36,913	223	67,726	183,106
議会事務局	23	5,186	12,502	16	4,978	10,163	19	7,856	10,925	16	5,715	13,882	74	23,735	47,472
農業委員会	21	5,603	9,609	15	3,095	6,170	11	4,190	5,422	13	3,252	5,225	60	16,140	26,426
選挙管理委員会	6	2,314	1,782	6	1,315	2,538	10	2,936	8,560	8	1,529	2,097	30	8,094	14,977
監査事務局	10	2,061	1,975	8	1,218	1,205	11	2,039	1,802	7	1,448	2,231	36	6,766	7,213
計	764	283,645 ⁶ / ₁₂	586,046	652	218,903 ³ / ₁₂	491,549	692	265,036	502,938	745	291,556	539,736	2,853	1,059,140 ⁹ / ₁₂	2,120,169

農業委員会事務局

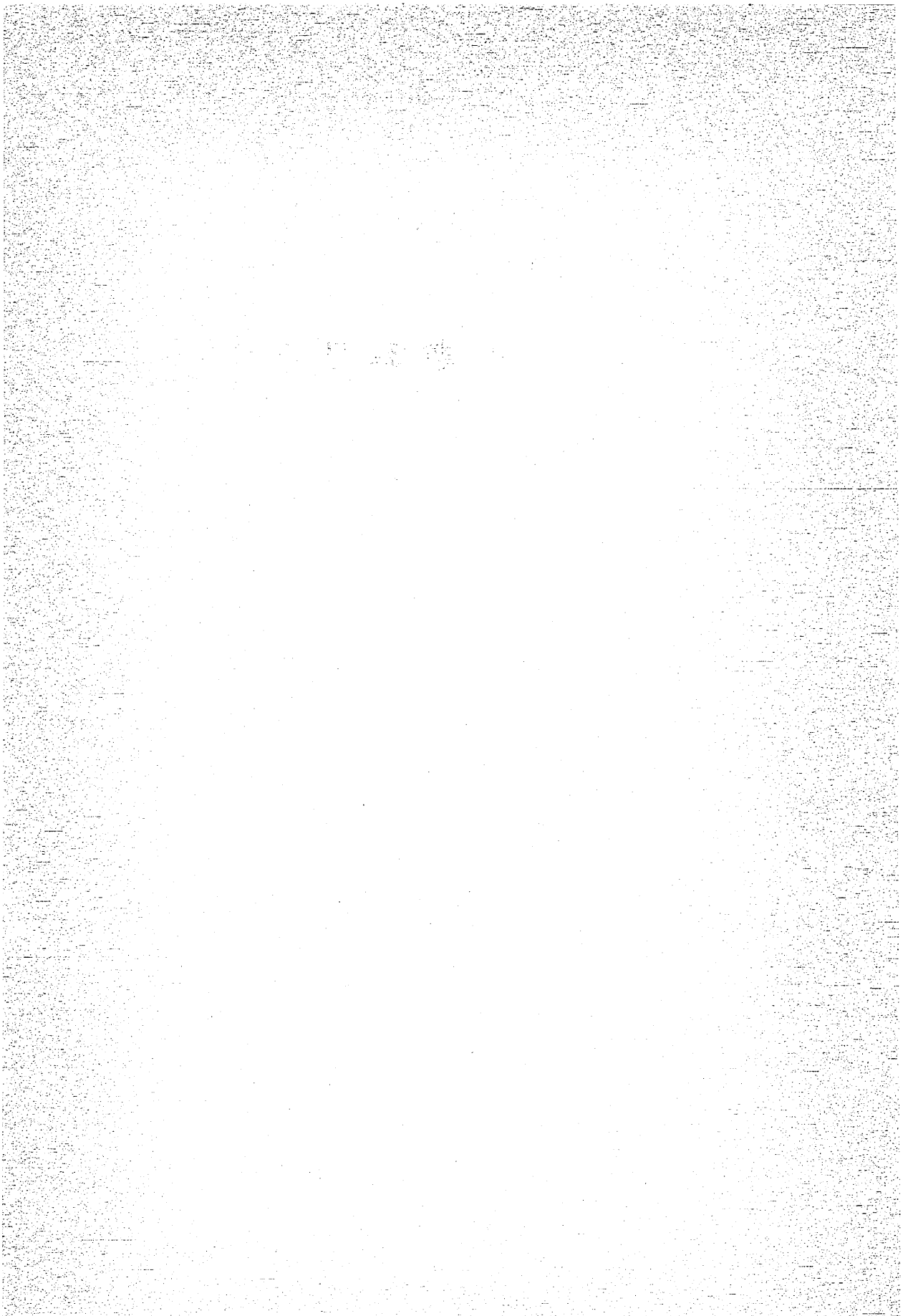

農地転用目的別内訳

転用面積 28.47 ha (85,492坪)

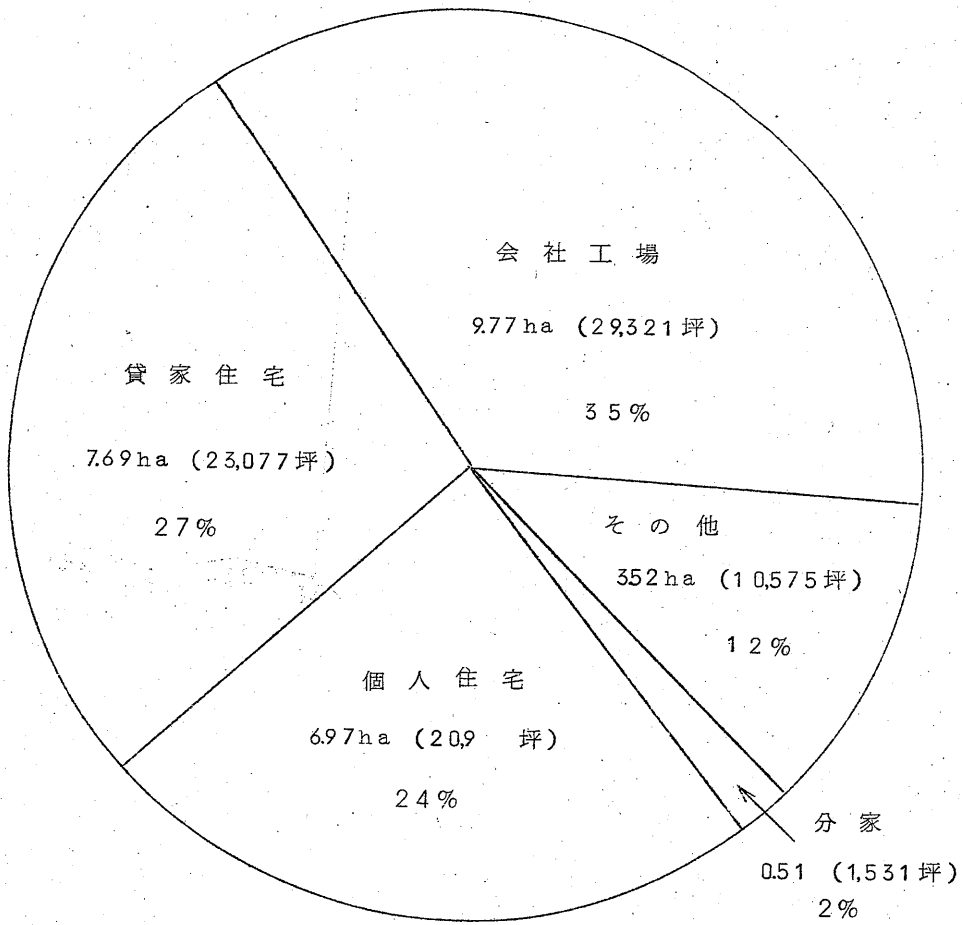

自 昭和39年4月1日

至 昭和40年3月31日

昭和30年度より農地転用状況

ヘクタール

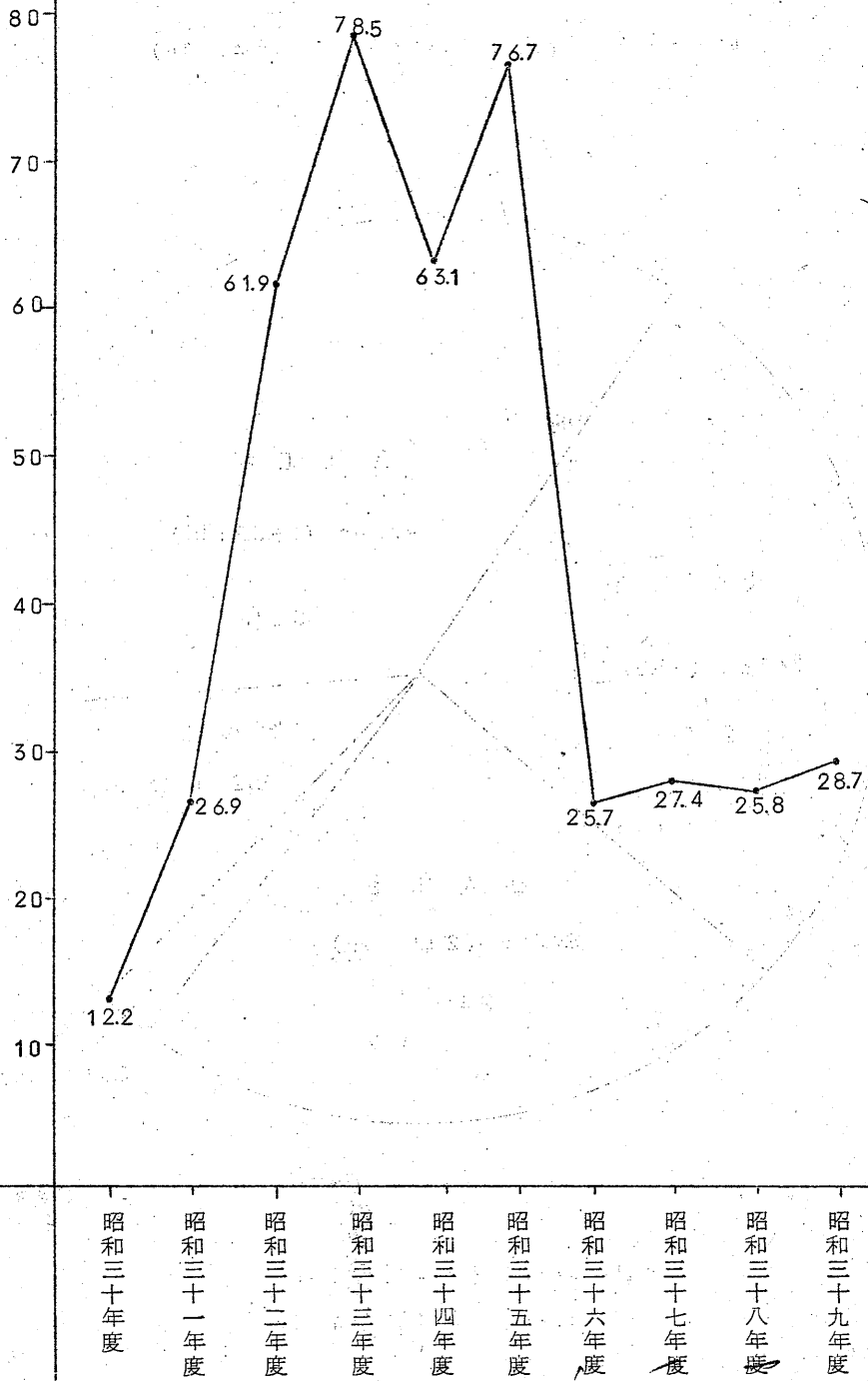

府中市農業委員会活動の実績について

〔農政活動〕

府中市農業委員会は、昭和39年度農業振興特別指導事業のモデル農業委員会の指定をうけ、農業会議の指導協力のもとに、以下の農政活動を行なったのでここに概要を報告する。

1. 推進体制

昭和39年6月23日、農業委員会に農政部会を設置した。

農政部会は任意の部会であって、12名の農業委員によって構成し、特に規定を設けず、随時農業振興に関する調査研究を行うこととしている。

2. 地域農業の在り方検討

昭和39年3月、第6回農業委員大会で決議された、「都市化と調和ある農業の確立」のための対策を昭和39年度における農業委員会農政部会活動の重点としてとりくむこととし、次のとおり調査、研究活動を行なった。

(1) 自立経営育成目標の検討

昭和37年11月実施した1,155戸に対する意向調査において293戸を育成目標としたが、農政部会において検討の結果、494戸を対象に自立経営農業者の経営改善計画調査を実施した。

1. 調査結果総括表

総農家数	自立経営 育成目標	比率	営農類型別戸数					
			そさい	養鶏	果樹	酪農	花卉	養豚
1,114戸	394戸	36%	255戸	48戸	36戸	30戸	15戸	10戸

ロ 自立経営育成目標検討集計表

世帯責任者の 専業兼業	あ と つ ぎ の	農 業 従 事	世 帯 責 任 令	農業だけでやる			農業中心 でやる			農業を主 とする			農業をや めたい			合 計			
				企 業	自 立	複 合	企 業	自 立	複 合	企 業	自 立	複 合	企 業	自 立	複 合	企 業	自 立	複 合	計
農 業 専 従	農業専従	20代	—	1	1			5			2		1	1	1		10	11	
		30代	—	1	7	2	2	24	14		3	10		3	3	34	26	63	
	決 つ て い る	40代	4	4		1	6	5		2	1		1		2	12	6	20	
		50代	2	7	4	4	20	8		6	4		3		6	33	16	55	
		60代	5	6	1	2	29	17		2	5		1		10	37	23	70	
	予 定 者 あ る	40代	2	1			3	1			2				3	3	3	9	
		50代	1	1		1	3			3	1		2		2	6	1	9	
		60代	3	4				1			1					1	2	3	
	そ の 他	40代	4	2		3	23	18		12	15		10	1	7	42	37	86	
		50代		2		2	4	6		3	3		2	3	2	14	14	30	
		60代					1	1			6			3		2	11	13	
	兼業にも従事										4	6		1	2		4	8	12
兼業中心								1		2	8			2		2	11	13	
合 計				20	30	14	16	117	77		37	65		25	12	36	190	168	394

ハ 自立経営農業者の要望意見概要

- a 基本的な問題として、労働力不足と、都市化の進展に伴う生産的環境の悪化を訴えている。
- b 生産関係では、園芸での技術指導、速報など指導面での要望が強い。
- c 流通関係では、価格政策の要望と飼料対策などが主要な要望である。
- d その他には、税制問題及び畜産の環境衛生問題について、国施策を要望している。

(2) 企業的農業経営調査と検討

地域における企業的農業経営42戸について、農政部会は調査並びに集計分析を行ない、類型化の検討を進めた。

1. 調査結果

酪農の部 (12戸の集計)

項目	企業経営調査の結果
飼養規模	(1) 平均…23頭(他仔牛4頭) (4) 飼料畑平均10反 (2) 1人当管理5.3頭 (5) 最高45頭 (3) 牧夫を雇傭する経営2戸 (6) 最低8頭
施設	床はコンクリート, 飼桶使用
労働力	平均 男2.3 女0.95人 計3.25人 必ず男2人が確保されている。
飼料	ガス依存度平均44.8% 70%以上依存経営は, 僅かに3戸
飼料費 $\frac{円}{頭}$	販売金額の中で飼料費の占める割合は54%で健全
搾乳回数	3回方式と2回方式が丁度50%宛
産犢, 育成	自家育成をしている経営が64%ある
交替	全体平均は24%の入替である。 高い経営(40%以上)は僅かに3経営である。
乳量	1頭当り3756kgは低いとみられる
収入	1頭当り180,000円, (平均乳価40円)
支出	飼料費1頭当り98,000円 その他経費 42,000円 合計154,000円
所得	1頭当り所得 26,000円 1人当り所得 335,000円 1人1日当り所得 1,500円
生活	1戸平均 7.3人 1戸当り月生計費 44,000円 1人当り月生計費 6,000円

養 豚 の 部 (1 戸 の 事 例)

項 目	調 査 結 果
規 模	290頭 昭和37年に150頭に到達 出荷頭数440頭 飼料作2.5反 1人当り出荷頭数230頭
労 働 力	男 1人 女 1人(0.7人) } 延450日就業
品 種	ランド, パークのF ₁
施 設	畜舎100坪 自動車3台 耕耘機2台 動噴機1台, チョッパー2台, 浄化槽1基, 尿溜1基
飼 料 管 理	給飼1日3回, 粉飼 (他, 残飯類を煮沸して) 肥育期間8~9ヶ月, 出荷時体重90~100Kg
仔 豚 の 確 保	20Kgで導入, 自家産30頭 大部分を購入する導入先は農協に依存
経 営 収 支	飼料費 3,000,000円 その他経費 5,600,000円 1頭当り 7,500円 " 14,000円 収 入 9,200,000円 1頭当り 23,000円 所 得 600,000円 " 1,500円 1人当り 350,000円 1日当り労働報酬 1,330円
生 活	家族数8人 休日制考慮中
そ の 他	農協資金 6,000,000円を837年に導入 年利8%

養 鶏 の 部 (1 2 戸 の 平 均)

項 目	調 査 結 果
規 模	平均 2,700羽 1人当り
施 設	

鶏7羽利用度 60%

自家配合の比率 60%

飼養管理	粉餌の比率 40%
	淘汰率 68%
経営収支	産卵率 60% 1戸当り収入 1戸当り卵量 4,630kg 飼料費平均 5,200千円 1羽当り卵量 11.4kg 1羽当り 1,380円 卵価(kg当り) 175円 1日1羽当り 3円72銭 廃鶏(1羽) 157円 所得

園芸の部 (17戸)

項目	調査結果	
規模	(1) 梨(6戸) 3.35反	(2) そさい延面積8.4反
作目	(1) 果樹(梨) 6戸 (3) シイタケ 1戸	(2) 普通そさい 10戸
収支	(1) 1日当り労働報酬 イ, 果樹 75.0円 ロ, そさい 67.8円 ハ, 最高の経営では 1,250円 (2) 反当所得 イ, 平均 96,000円 (3) 1人当り所得 210,000円(果樹, そさい同額)	

(3) 農家台帳の再作成について

昭和34年度に農家経営の掌握のために農家台帳の作成を行ない毎年補正してまいりましたが、当初の作成当時から農業及び農村の情勢が大きく変化してきているので、今回は特に台帳様式に農業労働力、後継者に関する欄を設け、再作成し検討している。

調査対象農家 1,200戸、台帳作成農家 1,008戸

西部地区（旧西府）について、農家台帳により検討した結果

(ア) 経営規模別将来の見通し

		1町5反以上 2町未満	1町以上1町 5反未満	5反以上 1町未満	3反以上 5反未満	3反未満	合計
将来見 通し	農業だけでやる	3	6	3		2	14
	農業中心でやる	5	39	44	9	8	105
	兼業を主とする		7	38	23	29	97
	農業をやめたい		2	3	3	15	23
	記入なし	1	2	10	3	7	23
合計		9	56	98	38	61	262

(イ) 経営規模別あとのつぎの関係

		1町5反以上 2町未満	1町以上1町 5反未満	5反以上 1町未満	3反以上 5反未満	3反未満	合計
あとの つぎは	きまっている	7	26	28	3	3	67
	予定者はある		3	6	2	2	13
	未定である	1	14	9	3	4	31
	記入なし		2	4	1	1	8
合計		8	45	47	9	10	119

(ウ) 世帯責任者の年齢階層別将来の見通し及びあとのつぎ関係

		40才未満	40才以上 50才未満	50才以上 60才未満	60才以上	合計
将来見 通し	農業だけでやる	1	5	5	3	14
	農業中心でやる	16	30	24	35	105
	兼業を主とする	12	27	30	28	97
	農業をやめたい	4	5	7	7	23
	記入なし	1	9	4	9	23
合計		34	76	70	82	262

あ と つ ぎ	きまっている	14	14	11	28	67
	予定者はある		6	4	3	13
	未定である	2	14	11	4	31
	記入なし	1	1	3	3	8
合 計		17	35	29	38	119

(四) 後継者を年齢別にみると

20才未満	11人
20才～25才未満	11人
25才～30才未満	17人
30才以上	29人

※ 続柄別にみると長男が52人で全体の82.5%となっている(40才未満は本人でも後継者とみなす)

(4) 自立、企業的農業経営者との連繫

これらについては、今迄委員会と農家との農政についての結びつきが殆んど皆無であったため、本年は自立農業経営者を対象としての研究集会を開催した。

日 時	昭和40年1月30日
議 題	「都市農業の現状と今後の進み方」
講 師	日大助教授 島津 正 氏
参加者	約100名

〔農地活動〕

本市における農地の異動は、特に転用が多く、昭和31年頃より急激に増大し、昭和33年、昭和35年には75町歩を越える面積となったが、昭和36年頃よりは年間25町歩前後にて、横這いの状態である。

本年度の転用の傾向としては、特に4条申請が多く、件数、面積をみても約2倍の増加となっている。これは東部地区において住宅公団、中央高速道路、又西部地区においても中央高速道路農地買収に伴い、これらの代金の利用と最近の農業所得の減少のため、生活の一助として、確実な現金収入を挙げるべきアパート及び貸家住宅等建築のための潰廃が多くなっている。これらの内容を田畑別に検討すると、畑においては前年よりやや多くなっているが、水田においては3倍の面積となっている。

これは、最近急激に用水の悪化がみられ、灌漑が困難なために転用化されている現況と思われる

る。

1. 農地法第3条による許可申請について

田	64件	201筆	81反828歩
畑	66 "	149 "	76反825歩

2. 農地法第4条による許可申請について

田	62件	128筆	35反016歩
畑	132 "	179 "	67反606歩

3. 農地法第5条による許可申請について

田	50件	138筆	42反917歩
畑	233 "	411 "	135反806歩

※ この面積以外に住宅公団に約54,000坪,中央高速道路に買収されている。地区別にみてみると

	東部地区	中部地区	西部地区
田	21,628坪	10,057坪	37,327坪
畑	3,750 "	4,643 "	8,657 "

4. 農地の賃貸借の解約

田	36件	100筆	38反113歩
畑	66 "	90 "	47反416歩

5. 国有農地の転用借受申込

田	3件	3筆	1反924歩
畑	29 "	28 "	19反105歩

6. 国有農地の借受申込

畑	5件	5筆	9反908歩
---	----	----	--------

〔農業就業構造改善対策事業〕

労働力調整協議会

農業についての国の政策は,昭和36年に農業基本法に明示し,これについての諸政策は遂次行われているが,農村における就業の低所得,不安定労働力の弱化等の現状を見ても,就業構造の改善を計る事が基本的な問題であると考えられます。

このような観点から本年度の目標を「農業労働力の確保対策」「導入すべき省力技術」の二つの柱として取上げ協議してきました。

1. 推進体制

前年度の委員に若干名追加委嘱し

農業委員	6名
農業改良普及所	1名
職業安定所	1名
農協代表	2名
業種別団体代表	3名

専門部会は置かず全員により協議した。

2. 検討事項

(1) 農業労働力確保対策

農業労働力及び農業後継者確保対策については、全国的な問題である。本市も急激に発展していく都市農業の中にあつて非常にむずかしい問題であるが、本年行われました自立経営調査等の内容より検討し、大きな問題は別として、実際に推進出来ると思われるものを取上げてみました。

そのなかで特に農業の後継者が年々減少している事がわかりますが、それらの理由としては、

農業所得が他産業に比較してみても少ない。例えば、全国農家平均の就業者1人当りの所得は21万、勤労者世帯（人口5万以上の都市）の有業者1人当たり平均収入は42万となっている、したがつて農業所得を他産業並みの所得に挙げることが問題とされる。これについては、生産価格の安定（国の保証）を希望し、その外に農業の企業化等も考えられるが、永い間封建性の中で生活してきた農家であるため、あつとつぎと親の間で意見の食い違い等も大きな支障となっている。また家庭の問題としては、

ア、後継者の嫁問題

イ、経営と家計の別会計

ウ、後継者の別居問題

エ、部門担制

オ、休日制、月給制

カ、遺産相続の問題

社会的な問題として

ア、友人間の問題（農業後継者-若い人-の集りがなく孤独的になる）

等が挙げられた。

(2) 導入すべき省力技術

省力化については、現段階では十分検討されていないが市内の養鶏農家2戸、養豚1戸、ソ菜栽培の協業経営について現地視察した。

選挙管理委員会事務局

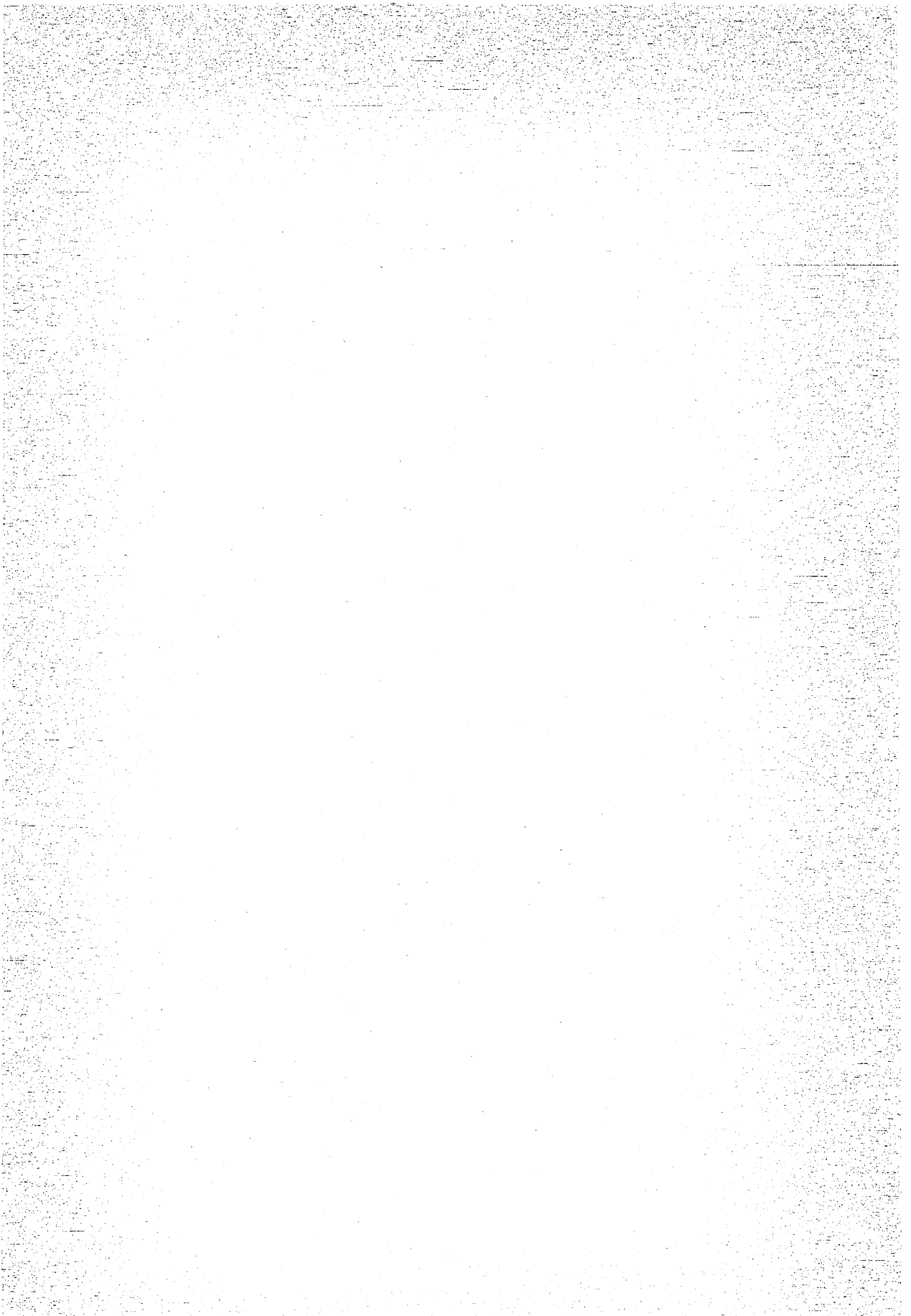

1 委 員 会

第1回選挙管理委員会 39.1.14. 於会議室

第1号議案 昭和39年度検察審査員候補者の選定について

第2号議案 昭和38年12月1日調、農業委員会委員選挙人名簿調製について

第2回選挙管理委員会 40.10.28 於会議室

第3号議案 東京都府中市の投票区域の一部変更について

第4号議案 昭和39年9月15日現在調、基本選挙人名簿調製について

第3回選挙管理委員会

第5号議案 昭和39年9月15日現在調、基本選挙人名簿異議申出について

2 選 挙 人 名 簿

昭和39年12月20日確定、基本選挙人名簿登録者数

投票区	男	女	計
1	450	403	853
2	1,234	1,052	2,286
3	1,492	1,093	2,590
4	1,871	1,892	3,763
5	1,105	1,275	2,380
6	1,369	1,180	2,549
7	1,052	1,063	2,115
8	2,329	2,052	4,381
9	1,769	1,793	3,562
10	1,606	1,606	3,212
11	1,611	1,541	3,152
12	1,752	1,833	3,585
13	740	792	1,532
14	1,471	1,335	2,806
15	1,953	1,834	3,787
16	1,555	1,638	3,193
17	2,321	2,412	4,733

投票区	男	女	計
18	1,997	2,005	4,002
19	2,299	2,059	4,358
20	2,065	2,162	4,227
21	2,087	2,203	4,290
22	188	145	333
23	633	624	1,257
計(23)	34,949	33,997	68,946

昭和40年3月5日確定、農業委員会委員選挙人名簿登録者数

男女別 投票区	男	女	計	世帯数	前年度 選挙人比較
1	383	401	784	295	△ 81
2	247	355	702	263	△ 134
3	630	648	1,278	482	△ 112
計(3)	1,360	1,404	2,764	1,040	△ 327

3 直接請求

(イ) 直接請求に必要な有権者総数68,946人

(ロ) 地方自治法の規定による有権者総数の $\frac{1}{3}$ 及び $\frac{1}{50}$ の数

	有権者数
総数の $\frac{1}{3}$	22,987人
総数の $\frac{1}{50}$	1,380人

4 啓発事業

1) 話し合いの会

開催回数 10-2回 市内各所

6 政治資金規正法に基く届出団体

法令による区分 区分 第6条に	政 党		協会、その他団体	
	一般的政治活動を目的とするもの	公職の候補者の推薦、支持又は反対のみ目的とするもの	一般的政治活動を目的とするもの	公職の候補者の推薦、支持又は反対のみ目的とするもの
2以上の市町村にわたるもの	0	0	0	0
1市町村のみにわたるもの	2	0	6	

教育委員会事務局

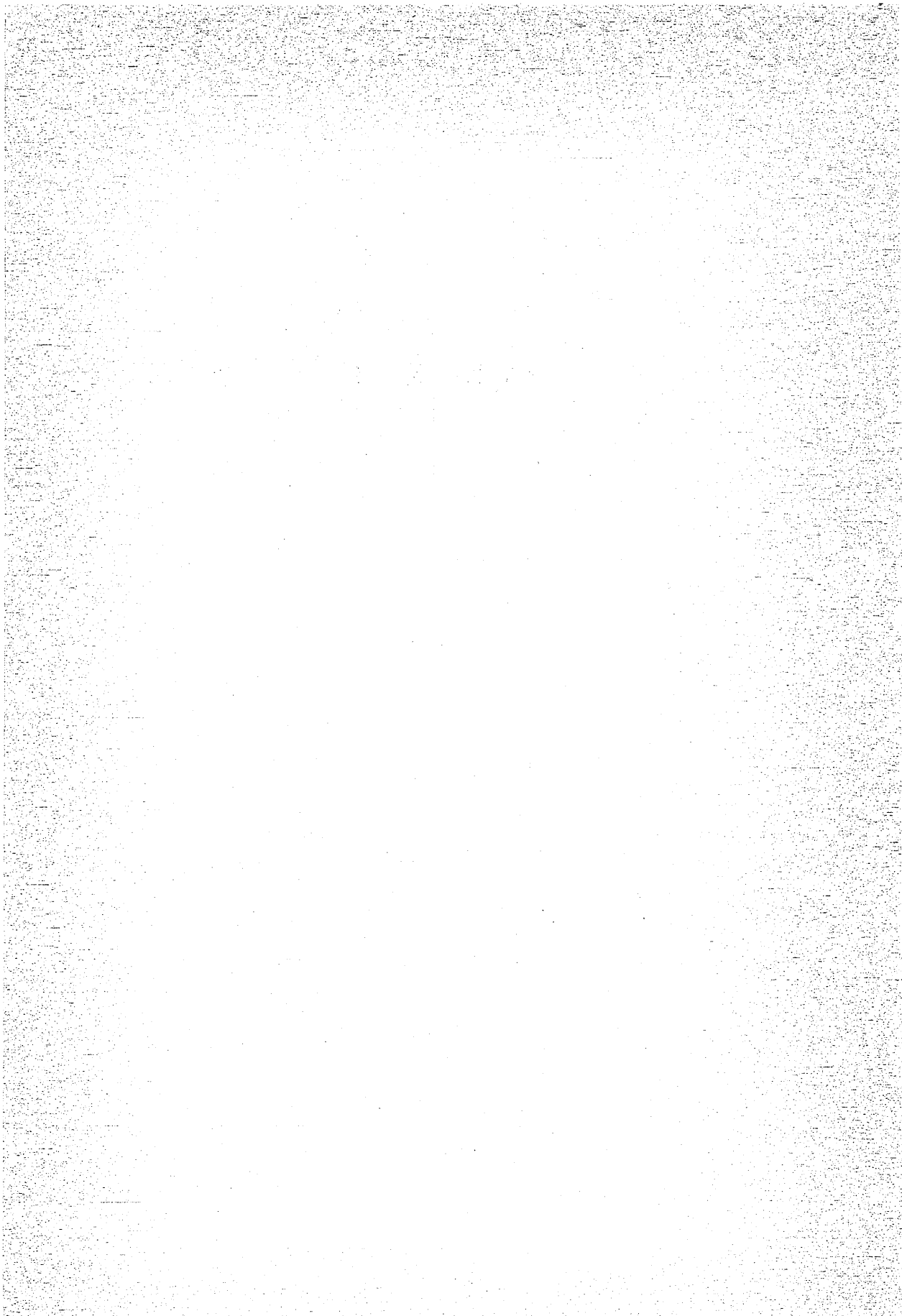

庶 務 課

1. 教育委員会決定事項

議案番号	可決日	
11	39. 4. 9	昭和39年度府中市教育行財政事業計画について
12	〃	東京都府中市教育委員会事務局職員の人事について
13	39. 4.17	東京都府中市公立小中学校教頭人事について
14	39. 6.11	東京都府中市公立学校管理運営に関する規則
15	39. 6. 1	東京都府中市教育委員会職員の勤務時間、休日、休暇等に関する規則
16	〃	東京都府中市教育委員会職員の勤しゅう退職について
17	〃	東京都府中市立八ヶ岳府中山荘条例の申出について
18	〃	東京都府中市営体育施設条例施行規則
19	〃	東京都府中市立図書館条例施行規則
20	39. 7.14	昭和40年度府中市公立中学校教科書採択について
21	39. 8.13	昭和40年度府中市公立小学校教科書採択について
22	〃	東京都府中市立八ヶ岳府中山荘条例施行規則
23	39.10. 1	東京都府中市教育委員会教育長候補者の決定について
24	〃	東京都府中市教育委員会教育長任命について
25	39.10.20	東京都府中市教育委員会教育長代行者の指定について
26	39.11.18	東京都府中市公立学校々舎の一部公用廃止について
27	〃	昭和40年度府中市教育予算の編成方針について
28	〃	昭和40年度府中市教育予算の要求について（経常費）
29	39.12.18	東京都府中市公立学校々舎の一部公用廃止について
30	39.12.18	東京都府中市公立学校科学センター設置規則の一部を改正する規則
31	〃	東京都府中市教育相談所設置規則の一部を改正する規則
32	〃	東京都府中市教育委員会事務局組織規則の一部を改正する規則
33	39.12.25	昭和40年度府中市教育予算の要求について
34	〃	東京都府中市社会教育委員の委嘱について
35	〃	東京都府中市文化財専門委員の委嘱について

- 36 39.12.25 東京都府中市体育指導委員の任命について
- 37 " 東京都府中市教育委員会職員の人事について
- 1 40. 1.18 東京都府中市教育委員会事務専決規程の一部を改正する規程
- 2 " 青年学級に関する府中市教育委員会規則の一部を改正する規則
- 3 40. 2.15 昭和39年度教育予算(補正)の要求について
- 4 " 補助執行の協議について
- 5 40. 3.11 東京都府中市青少年委員の設置等に関する規則
- 6 " 東京都府中市文化財の指定について(文録3年在銘の鞍)
- 7 " 東京都府中市文化財の指定について(有海の鞍)
- 8 " 東京都府中市文化財の指定について(鰐口)
- 9 " 東京都府中市文化財の指定について(文録3年の検地帳)
- 10 " 東京都府中市文化財の指定について(天正18年の検地帳)
- 11 40. 3.29 東京都府中市公立学校々長人事について
- 12 " 東京都府中市教育委員会指導主事の人事について

2. 昭和39年度文書收受, 発送件数

課 (室) 名	収 受 件 数	発 送 件 数
庶 務 課	821	96
学 校 教 育 課	1,097	374
社 会 教 育 課	825	157
指 導 室	820	195
計	3,563	822

収 受 発 送

1ヶ月平均 297件 69

3. 奨学資金関係

府中市奨学生 36名

内 訳

高 校 14名 大 学 22名

4. 他市町教育委員会の教育施設視察について

(一) 39.5.26 岡山県倉敷市教育委員会委員

(二) 40.3.9 山形県山形市教育委員会事務局

学 校 教 育 課

＜ 学 校 教 育 に 関 す る 事 項 ＞

小学校の主な行事

4月6日	市立各小学校入学式	
7月21日	林間・臨海学校開設	
8月2日	林間・臨海学校終了	
	参加児童数	林間 1171人
		臨海 1200人
3月25日	小学校卒業式	

学校施設及び児童数

1 普通・特別教室

校名	室名 普通教室	特 別 教 室						管理室
		理、科	音 楽	図 工	家 庭	図 書	その他	
1小	34	1	1	1	1	2	2	3
2小	29	1	1	1	1	1	2	8
3小	25	1	1	1	1	1	1	2
4小	17	1	1	1	1	2	2	4
5小	21	1	1	2	2	1	2	3
6小	28	1	1	1	1	1	2	3
7小	18	1	1	1	1	1	2	3
8小	26	1	1	1	1	1	2	3
9小	20	1	1				2	3
10小	20	1	1	1		1	2	2
計	238	10	10	10	8	11	19	35

□ 昭和40年4月1日学校別児童編成調

校名	学年 児童数 学級数	1年	2年	3年	4年	5年	6年	計
		一 小	児童数	251	215	243	240	
	学級数	6	5	6	5	5	5	32
二 小	児童数	194	205	160	177	164	155	1,055
	学級数	5	5	4	4	4	4	26
三 小	児童数	196	162	175	173	165	170	1,041
	学級数	5	4	4	4	4	4	25
四 小	児童数	123	99	106	90	102	98	624
	学級数	3	3	3	2	2	3	16
五 小	児童数	138	134	139	135	139	127	812
	学級数	3	3	3	3	3	3	18
六 小	児童数	225	204	190	230	174	185	1,208
	学級数	5	5	5	5	4	4	28
七 小	児童数	147	122	132	139	122	100	762
	学級数	4	3	3	3	3	3	19
八 小	児童数	201	171	156	159	181	157	1,025
	学級数	5	4	4	4	4	4	25
九 小	児童数	159	124	146	117	108	122	776
	学級数	4	3	4	3	3	3	20
十 小	児童数	157	149	134	139	124	124	827
	学級数	4	4	3	3	3	3	20
計	児童数	1,791	1,585	1,581	1,605	1,518	1,485	9,565
	学級数	44	39	39	36	35	36	229

八 雇 員 備 員

学 校 名	職 名 性 別	雇 員			備 員			計
		養 護 婦	主 事 補	栄 養 士	事 務 助 手 用 務 員	警 備 員	給 食 調 理 員	
一 小	男				1	2		3
	女			1	2		6	9
二 小	男				1	2	1	4
	女			1	1		3	5
三 小	男				1	2		3
	女	1		1	1		4	7
四 小	男				1	2		3
	女			1	1		3	5
五 小	男					2		2
	女			1	2		4	7
六 小	男				1	2	1	4
	女		1	1	1		4	7
七 小	男				1	2		3
	女			1	1		4	6
八 小	男				1	2		3
	女			1	1		4	6
九 小	男				1	2		3
	女			1	1		4	6
十 小	男				1	2		3
	女			1	1		4	6
計	男				9	20	2	31
	女	1	1	10	12		40	64

二 進級児童数（昭和40年3月31日現在） （ ）特殊学級

校名	学年 性別 学級数	1年	2年	3年	4年	5年	6年	計
		男	109	133	117	126	124	
一小	女	103	113	124	112	118	127	697 (8)
	学級数	5	5	5	5	5	6	33 (2)
	男	105	85	68	87	72	76	493
二小	女	104	78	103	79	8	73	522
	学級数	5	4	4	4	4	4	25
	男	69	93	86	94	93	88	523
三小	女	85	79	83	68	74	88	477
	学級数	4	4	4	4	4	4	24
	男	56	52	54	52	53	55	322 (8)
四小	女	43	50	42	49	46	55	28 (6)
	学級数	2	3	2	2	2	3	15 (1)
	男	70	64	58	61	54	64	371 (1)
五小	女	64	72	75	73	69	62	415 (7)
	学級数	3	3	3	3	3	3	19 (1)
	男	94	105	129	90	86	99	603
六小	女	108	87	100	84	99	86	564
	学級数	5	4	5	4	4	4	26
	男	56	64	76	58	46	55	355
七小	女	64	68	59	63	52	49	355
	学級数	3	3	3	3	2	3	17
	男	82	81	70	88	81	85	487
八小	女	86	77	83	91	74	78	489
	学級数	4	4	4	4	4	4	24
	男	70	84	51	47	64	75	391
九小	女	58	57	64	61	57	56	353
	学級数	3	3	3	3	3	3	18
	男	66	67	66	63	59	76	397
十小	女	82	71	71	61	67	79	431
	学級数	4	3	3	3	3	4	20
	男	777	728	715	766	732	817	4695
計	女	797	752	804	741	741	753	4588
	学級数	38	36	36	35	34	38	221 (4)

ホ 昭和40年4月児童進学状況

校名	種別	市立中学校	他市町村立中	自由募集中	国立中 その他	計
	性別					
1 小	男	138		4	2	144
	女	119		7	1	127
2 小	男	72	2	1	2	77
	女	68	3	2		73
3 小	男	80	4	3	1	88
	女	85		3		88
4 小	男	54	1		1	56
	女	46	2	4	2	54
5 小	男	64				64
	女	60	1		1	62
6 小	男	94	3	2		99
	女	79	2	5		86
7 小	男	52	2	1		55
	女	40	3	5	1	49
8 小	男	83			2	85
	女	72	1	5		78
9 小	男	72	1	2		75
	女	52	1	3		56
10 小	男	67	2	4	3	76
	女	69	1	9		79
計	男	776	15	17	11	819
	女	690	14	43	5	752

中学校の主な行事

- 4月7日 各中学校入学式
- 8月2日 林間・臨海学校開設
- 8月6日 臨海学校終了
参加生徒数 790人
- 8月15日 林間学校終了
参加生徒数 1065人
- 3月15日 各中学校卒業式
- ～ 20日

中学校施設調

(イ) 普通・特別教室

校名	普通	特別教室							管理室
		理科	音楽	美術	技術	家庭	職業	その他	
一中	35	2	2	2	2	2		5	5
二中	21	1	1	1	2	1		2	3
三中	23	1	1	1	2	2		2	6
四中	21	1	1	1	2	2		1	6
五中	21	2	1	1	2	3		3	6
計	121	7	6	6	10	10		13	26

(ロ) 雇員調

校名	性別	職名	養護婦	主事補	事務助手 用務員	警備員	計
	女		1	1		2	
二中	男				2	2	
	女		1	2		3	
三中	男				1	2	3
	女	1	1	1		3	
四中	男				1	2	3
	女		1	1		2	
五中	男				1	2	3
	女		1	1		2	
計	男				4	10	14
	女	1	5	6		12	

(ハ) (1)昭和40年3月31日現在進級生徒数及び
学級数

(2)昭和40年4月1日生徒編成調

校名	学年 性別 学級数	1年	2年	3年	計	1年	2年	3年	計
		一中	男	185	220	253	658	211	187
	女	200	189	229	618	144	208	191	543
	学級数	7	8	9	27(3)	7	8	9	28(4)
二中	男	162	179	225	566	180	159	181	520
	女	181	178	206	565	169	182	179	530
	学級数	8	8	8	24	8	8	8	24
三中	男	200	223	204	627	165	200	224	589
	女	153	174	219	546	172	155	177	504
	学級数	8	8	9	25	8	8	9	25
四中	男	144	207	189	540	149	148	212	509
	女	149	168	176	493	133	154	171	458
	学級数	6	7	8	21	6	7	8	21
五中	男	106	146	151	403	133	106	150	389
	女	125	116	131	372	101	121	114	336
	学級数	5	5	6	16	5	5	6	16
計	男	797	975	1022	2794	838	800	986	2624
	女	808	825	961	2594	719	820	832	2371
	学級数	34	36	40	110	34	36	40	114(4)

(二) 昭和39年3月末現在生徒進学状況 (就職進学者を含む)

校名	種別 性別	普通高校	農業高校	工業高校	商業高校	家庭科	計
		1中	男	177	2	36	
	女	159	3		24	2	188
2中	男	127	1	47	14		189
	女	115			46	2	163
3中	男	87	6	50	15		158
	女	84	5		72		161
4中	男	93	3	49	18		163
	女	126			26	7	159
5中	男	85	3	33	12		133
	女	87			24	8	119
計	男	569	15	215	65		864
	女	571	8		192	19	790

(ホ) 昭和39年3月末卒業生就職状況

校名	種別 性別	農林水	建設	卸小売金	サービ	運輸通信	製造業	その他	計
		産鉱業	土木	融保健不 動産業	ス業	その他 公益			
一中	男	1	2	1	1		24		29
	女			6	6		23	6	41
二中	男	1		1			24		26
	女			1			31		32
三中	男		1	3	2	2	31	3	42
	女			1	1	3	26	1	42
四中	男			1	1		26	1	29
	女						22	1	23
五中	男				1	3	18		22
	女						5		5
計	男	2	3	6	5	5	123	4	148
	女			8	7	3	107	8	143

昭和39年度安全会加入状況

校名	在籍者数	加入者数	未加入者数	加入率	備考
一小	1438	1438	0	100%	
二小	1023	1023	0	100%	
三小	981	981	0	100%	
四小	596	596	0	100%	
五小	748	747	1	99%	
六小	1137	1137	0	100%	
七小	688	688	0	100%	
八小	967	967	0	100%	
九小	747	747	0	100%	
十小	806	806	0	100%	
計	9131	9130	1	99.9%	
一中	1269	1268	1	99.8%	
二中	1102	1099	3	99.7%	
三中	1164	1164	0	100%	
四中	1025	1025	0	100%	
五中	770	770	0	100%	
計	5330	5326	4	99.9%	
合計	14461	14456	5	99.9%	

災害共済給付契約に係る給付状況

月 別	請求件数	継 続	請 求 額	支給件数	給 付 額	疾病死亡	保留	不支給
4	18	0	55,646円	18	27,817円	0	0	0
5	23	0	42,118	23	20,937	0	0	0
6	26	2	123,709	26	34,660	0	0	0
7	8	1	43,310	8	21,652	0	0	0
8	20	1	70,135	20	35,872	0	0	0
9	20	1	70,057	20	44,394	0	0	0
10	25	0	39,668	25	19,572	0	0	0
11	46	2	125,091	42	62,038	0	0	0
12	36	0	167,797	36	131,495	1	0	0
1	27	1	74,450	27	27,635	0	0	0
2	35	2	56,070	35	30,576	0	0	0
3	12	0	125,508	12	112,741	1	0	0
計	292	10	1,013,559	264	479,389	2	0	0

1件当り平均請求額 3,471円

1件当り平均給付額 1,641円

社 会 教 育 課

＜社会教育関係一般＞

1. 社会教育委員会々議 5回
2. 第11回府中市成人学校

科 目	受 講 者	修 了 者	日 数
手 芸	142人	38人	10日
料 理	31人	26人	6日
俳 句	75人	43人	11日
話 し 方	103人	34人	11日
	351人	141人	38日

3. 府中市婦人団体連絡協議会 10回
4. 府中市民観逢会（中央公園・300名参加）
5. 府中市俳句連盟の設立（会員150名）
6. 市制施行10周年記念俳句大会（300名参加）
7. PTA幹部研修会 2回（400名参加）
8. 第5期府中市婦人学級

◎ よりよい子供の育成について

グループ	受 講 者	修 了 者	皆 勤 者	日 数
すずらん	21人	14人	6人	8日
りんどう	20人	7人	2人	8日
き く	18人	10人	2人	8日
	59人	31人	10人	24日

9. 第1回家庭教育学級

コース	受 講 者	修 了 者	皆 勤 者	日 数
6コース	160人	85人	10人	7日

昭和39年度 青年学級 日程表 (第10期)

4月	5月	6月	7月	8月	9月	10月	11月	12月	1月	2月	3月
1 水	1 金	1 月	1 水	1 土 レクリエーション	1 火 生 花	1 木 話し方	1 日	1 火 生 花	1 金	1 月	1 月
2 木 準備	2 土 学級会	2 火 生 花	2 木 話し方	2 日	2 水	2 金	2 月	2 水	2 土	2 火 映 画	2 火 誕生会
3 金	3 日	3 水	3 金	3 月	3 木 話し方	3 土 コーラス	3 火 生 花	3 木 話し方	3 日 新年会	3 水	3 水
4 土 準備	4 月	4 木 学級会	4 土 コーラス	4 火 生 花	4 金	4 日	4 水	4 金	4 月	4 木 話し方	4 木 話し方
5 日	5 火 生 花	5 金	5 日	5 水	5 土 コーラス	5 月	5 木 話し方	5 土 コーラス	5 火	5 金	5 金
6 月	6 水	6 土 コーラス	6 月	6 木 学級会	6 日	6 火 生 花	6 金	6 日	6 水	6 土 コーラス	6 土 レクリエーション
7 火 準備	7 木 学級会	7 日	7 火 生 花	7 金	7 月	7 水	7 土 コーラス	7 月	7 木 学級会	7 日	7 日 バス旅行
8 水	8 金	8 月	8 水	8 土 キャンプ	8 火 学級会	8 木 委員会	8 日	8 火 卓球大会	8 金	8 月	8 月
9 木 準備	9 土 レクリエーション	9 火 料 理	9 木 委員会	9 日 キャンプ	9 水	9 金	9 月	9 水	9 土 コーラス	9 火 生 花	9 火 生 花
10 金	10 日	10 水	10 金	10 月	10 木 法 律	10 土 レクリエーション	10 火 映 画	10 木 料 理	10 日	10 水	10 水
11 土 準備	11 月	11 木 法 律	11 土 レクリエーション	11 火 映 画	11 金	11 日 ハイキング	11 水	11 金	11 月	11 木 法 律	11 木 反省会
12 日	12 火 料 理	12 金	12 日	12 水	12 土 研 修 会 (八ヶ岳)	12 月	12 木 法 律	12 土 レクリエーション	12 火 生 花	12 金	12 金
13 月	13 水	13 土 レクリエーション	13 月	13 木 話し方	13 日	13 火 法 律	13 金	13 日	13 水	13 土 レクリエーション	13 土 終了式
14 火 準備	14 木 法 律	14 日	14 火 法 律	14 金	14 月	14 水	14 土 レクリエーション	14 月	14 木 法 律	14 日	14 日
15 水	15 金	15 月	15 水	15 土 誕生会	15 火 生 花	15 木 話し方	15 日	15 火 法 律	15 金	15 月	15 月
16 木 準備	16 土 誕生会	16 火 生 花	16 木 話し方	16 日	16 水	16 金	16 月	16 水	16 土 誕生会	16 火 手 芸	16 火
17 金	17 日	17 水	17 金	17 月	17 木 話し方	17 土 誕生会	17 火 生 花	17 木 話し方	17 日	17 水	17 水
18 土 準備	18 月	18 木 話し方	18 土 誕生会	18 火 生 花	18 金	18 日 バス旅行	18 水	18 金	18 月	18 木 話し方	18 木
19 日	19 火 生 花	19 金	19 日	19 水	19 土 誕生会	19 月	19 木 話し方	19 土 誕生会	19 火 手 芸	19 金	19 金
20 月	20 水	20 土 誕生会	20 月	20 木 手 芸	20 日 バス旅行	20 火 生 花	20 金	20 日	20 水	20 土 誕生会	20 土
21 火 準備	21 木 話し方	21 日	21 火 生 花	21 金	21 月	21 水	21 土 誕生会	21 月	21 木 話し方	21 日	21 日
22 水	22 金	22 月	22 水	22 土 コーラス	22 火 料 理	22 木 料 理	22 日	22 火 手 芸	22 金	22 月	22 月
23 木 準備	23 土 レクリエーション	23 火 料 理	23 木 料 理	23 日	23 水	23 金	23 月	23 水	23 土 レコードコンサート	23 火 生 花	23 火
24 金	24 日	24 水	24 金	24 月	24 木 手 芸	24 土 レコードコンサート	24 火 料 理	24 木 クリスマス	24 日	24 水	24 水
25 土 準備	25 月	25 木 手 芸	25 土 レコードコンサート	25 火 学級会	25 金	25 日	25 水	25 金	25 月	25 木 料 理	25 木
26 日	26 火 委員会	26 金	26 日	26 水	26 土 レコードコンサート	26 月	26 木 手 芸	26 土	26 火 生 花	26 金	26 金
27 月	27 水	27 土 レコードコンサート	27 月	27 木 話し方	27 日	27 火 手 芸	27 金	27 日	27 水	27 土 レコードコンサート	27 土
28 火 準備	28 木 手 芸	28 日	28 火 手 芸	28 金	28 月	28 水	28 土 レコードコンサート	28 月	28 木 料 理	28 日	28 日
29 水	29 金	29 月	29 水	29 土 レクリエーション	29 火 学級会	29 木 学級会	29 日	29 火 生 花	29 金		29 月
30 木 開級式	30 土 レクリエーション	30 火 学級会	30 木 学級会	30 日	30 水	30 金	30 月	30 水	30 土 レクリエーション		30 火
	31 日		31 金	31 月		31 土 レクリエーション		31 木	31 日 スケート		31 水

併せて社会に於いて勤労と責任を重じ、自主的精神にみちた心身ともに有為な青年形成を図る。

資 裕 義務教育を修了した勤労青少年（男・女）
開 設 期 間 昭和39年4月～40年3月まで
聴 講 料 無料（但しテキスト代、材料費は原則として実費をいただきます。）
会 場 府中市立府中第五小学校
府中市本宿3296番地
定 員 50名（申し込み先着順）
修 了 全日程の3分の2以上出席した方には修了証書を授与いたします。
その他、皆勤賞・努力賞等があります。
申 し 込 み 府中市教育委員会教育課
そ の 他 学習日には筆記用具・上履等必ず持参して下さい。

実施機関長	鈴木佐市	立川市柴崎町3の81
青年学級主事	安部晴雄	府中市本町2の21の9
法律講師	原田栄一	日野市平山2798
華道講師	松本治子	府中市本宿3617
料理講師	望月わか子	府中市宮西町1の11
手芸講師	内藤良子	府中市本宿120
話し方講師	白井善則	新宿区下宮比町3 稲垣ビル内

19. 府中市民ステレオコンサート (10回・400名参加)

20. フィルムライブラリー

16mmフィルム保有数	14本
8mmフィルム保有数	4本

2.1. 巡回映画教室

小学校の部	12回
中学校の部	5回

2.2. 文化財専門委員会 (4回)

2.3. 市内文化財めぐり (2回・100名参加)

< 図書館に関する事項 >

(蔵書冊数)

0 門	総 記	625冊
1 門	哲 学・宗 教	624
2 門	歴 史・地 誌	1,587
3 門	社 会 科 学	1,970
4 門	自 然 科 学	851
5 門	工 学・家 庭	741
6 門	産 業・交 通	348
7 門	芸 術・娛 楽	894
8 門	語 学	436
9 門	文 学	3,050
	児 童 図 書	1,807
	合 計	12,933

(利 用 者 数)

図書貸出冊数(館内)

学 生・児 童	5,1617
一 般	2,1431
合 計	73,048人

一 般 書	18,117
雑 誌	197
合 計	18,314冊

(図書貸出冊数(館外))

児童書	5,976
一般書	11,820
雑誌	524
合計	18,320冊

(蔵書増加冊数)

購入	1,507
寄贈	193
合計	1,700冊

(館外貸出登録者数) 1774人

< 社会体育に関する事項 >

行 事 名	日 時	場 所
1. 第9回東京都市長会杯 争奪社会人野球大会	4 月	市 営 球 場
参加チーム 9チーム 優 勝 リッカーミシン 準 優 勝 ティアック		
2. 市民軟式野球春季大会	5月~6月	市 営 球 場 他
参加チーム 54チーム 1部 優勝 東芝府中 " 2位 羽田コンクリート 2部 優勝 サントリー " 2位 五藤プラネッツ 3部 優勝 東洋光学 " 2位 府中インディアンス		
3. 第35回都市対抗野球都下大会	6 月	市 営 球 場 他
参加チーム 5チーム 優 勝 林建設 2位 東芝府中		

行 事 名	日 時	場 所		
4. 第2回多摩日米親善体育大会	6月～8月	市 営 競 技 場 他		
① 参加団体 府中市、調布市、小金井市、米軍、自衛隊、基地従業員				
② 競 技				
6月28日	陸 上 競 技			
"	バスケットボール			
7月2日	ゴ ル フ			
7月5日	卓 球			
"	射 撃			
"	庭 球			
7月12日	バレーボール			
7月18日	軟 式 野 球			
7月19日	硬 式 野 球			
"	柔 道			
8月2日	水 泳			
③ 成 績				
種 目		1 位	2 位	3 位
陸 上 競 技	男	米 軍	調 布 市	小 金 井 市
"	女	調 布 市	小 金 井 市	府 中 市
バスケット	男	米 軍	府 中 市	小 金 井 市
射 撃	男	小 金 井 市	米 軍	調 布 市
卓 球	男	調 布 市	府 中 市	小 金 井 市
"	女	小 金 井 市	府 中 市	調 布 市
バレーボール	男	小 金 井 市	米 軍	調 布 市
庭 球	男	米 軍	調 布 市	小 金 井 市
軟 式 野 球	男	調 布 市	小 金 井 市	府 中 市
柔 道	男	小 金 井 市	調 布 市	米 軍

昭和三十九年度東京都府中市社会体育事業一覧表

分類	期 月	第一・四半期			第二・四半期			第三・四半期			第四・四半期		
		4	5	6	7	8	9	10	11	12	1	2	3
体育指導委員協議会		← (体育指導委員の活動・研修及び連絡協議) →											
体育事業		市長会杯争奪 社会人野球大会 社会体育指導 者講習会 市民軟式 野球大会 全国体育施設 研究協議会	都市対抗野球 大会 第2回日米親 善体育大会	第4回少年野 球大会 市民スポーツ教室	第7回府中市 民体育大会 夏季大会 秋季大会 市民軟式野球大会 全国レクリエ ーション大会			オリンピック 聖火リレー		第18回府中 駅伝競走大会 都下一周駅伝	市民スポーツ 教室 (スキー)	第18回都民 体育大会 冬季大会	
体育施設		← (陸上競技場・野球場・庭球場の一般開放と施設の維持管理) →											
		← プールの一般開放 →											
社会教育(体育) 団体の育成・指導		← →											

種 目		1 位	2 位	3 位
水 泳	男	小 金 井 市	府 中 市	調 布 市
"	女	調 布 市	米 軍	小 金 井 市
ゴ ル フ	男	小 金 井 市	府 中 市	米 軍
総 合 成 績	男	府 中 市	調 布 市	小 金 井 市
	女	小 金 井 市	調 布 市	府 中 市

5. 市営プール開場

7月～9月

入 場 者

大 人	6.364人
学 生	19.500人
子 供	40.607人
割 引	268人
合 計	66.739人

6. 徒渉プール開場

7月～9月

入 場 者

大 人	851人
学 生	315人
子 供	8.785人
割 引	190人
合 計	10.141人

7. 少年野球大会

7 月

市 営 球 場 他

成 績

1 部 優 勝	府中エリート	2 位	西馬場 (A)
2 部 "	ヒーローズ	"	朝日町ジャガーズ
3 部 "	ブラックスコーパーピオンズ	"	エーコンズ (A)

行 事 名	日 時	場 所	
8. 市民卓球大会	7 月	第 一 小 学 校	
参 加 者 1 4 1 人 一般男子 (A) 優 勝 阿 部 " (B) 優 勝 小 野 寺 淳 一般女子 優 勝 後 藤 中学男子 優 勝 山 口 中学女子 優 勝 宇 田 川 春 江			
9. 市民軟式野球夏季大会	8月~9月	市 営 球 場 他	
成 績 1. 部 優 勝 羽 田 コ ン ク リ ー ト 2 位 日 本 製 鋼 2. 部 優 勝 東 芝 グ リ ー ン 2 位 日 本 テ レ ビ 3. 部 優 勝 エ イ ト ク ラ ブ 2 位 ヤ ン ガ ー ス			
10. 第 7 回 市 民 体 育 大 会 夏 季 大 会	8 月	市 営 プ ー ル	
成 績 水 上 競 技 一 般 対 抗 の 部			
種 目	一 位	二 位	三 位
男子 50米自由形	林 幾 三 郎 三中OB 29秒9	村野義孝 白糸台 30秒2	小作一郎 寿 町 30秒3
" 100米 "	大沢成充 (大会新) 宮西町 1分3秒0	五十嵐優一 (大会新) 東芝府中 1分4秒0	林幾三郎 三中OB 1分10秒0
" 200米 "	大沢成充 (大会新) 宮西町 2分20秒2	小林 2分32秒8	遠藤恵吾 星泳会 2分55秒2
" 100米平 泳	長島真造 星泳会 1分26秒3	中逸雅春 晴見町 1分28秒0	井上雅俊 片町 1分30秒4
" 200米 "	長島真造 星泳会 3分10秒8	前川正久 星泳会 3分19秒0	池田裕二 星泳会 3分19秒2
" 500米バタフライ	小作一郎 寿 町 33秒0	岩沢日出男 東芝府中 33秒9	村井忠人 星泳会 34秒9
" 50米背 泳	岩沢日出雄 東芝府中 37秒2	近藤清明 星泳会 37秒4	折笠友昭 東芝府中 37秒8

種 目	一 位	二 位	三 位
男子 200米メドレー リレー	明星高A (大会新) 2分19秒5	東芝府中A 2分23秒2	明星高B 2分25秒6
“ 200米リレー	東芝府中A 1分56秒1	明星A 2分0秒7	明星高B 2分5秒9
壮年男子 50米自由形	粕谷 修 東芝府中 28秒3	石塚定二郎 晴見町 42秒6	
“ 100米平泳	粕谷 修 1分33秒5	高野多喜男 1分4秒6	松岡和也 2分29秒5
“ 50米背泳	高野多喜夫 東芝府中 40秒0		
女子 50米自由形	須藤千代子 (大会新) 晴見町 37秒3	石井幸子 寿 町 42秒0	木村道子 星泳会 54秒2
“ 50米平泳	石井幸子 寿 町 47秒7	木村道子 星泳会 52秒9	大沢 巴 宮 町 57秒2
“ 50米背泳	石井幸子 (大会新) 寿 町 46秒9	木村道子 (大会新) 星泳会 58秒0	

中 学 校 対 抗 の 部

種 目	一 位	二 位	三 位
男子 50米自由形	川又正樹 明星中 31秒2	大久保幸雄 一 中 31秒4	高橋政雄 四 中 32秒8
“ 100米 “	川又正樹 明星中 1分10秒6	大久保幸雄 一 中 1分11秒0	高橋政雄 四 中 1分16秒1
“ 50米平泳	保崎利根雄 明星中 37秒9	日比野吉訓 四 中 41秒1	小辰 実 三 中 41秒6
“ 100米 “	保崎利根雄 (大会新) 明星中 1分26秒5	日比野吉訓 四 中 1分30秒8	小辰 実 三 中 1分31秒7
“ 50米背泳	高橋隆則 (大会新) 明星中 37秒3	渡辺芳夫 三 中 39秒7	山口邦夫 一 中 40秒0
“ 50米バタフライ	高井国和 三 中 38秒9	高橋隆則 明星中 39秒9	飯田幹夫 明星中 40秒0
“ 200米メドレー リレー	明星中 (大会新) 2分28秒9	府中三中 2分31秒9	府中一中 2分39秒6
“ 200米リレー	府中三中 (大会新) 2分14秒4	府中一中 (大会新) 2分14秒6	明星中 2分16秒4
女子 50米自由形	丸 妙子 三 中 40秒4	野口多恵子 五 中 43秒1	清水香代子 明星中 44秒2
“ 50米平泳	矢野民子 明星中 46秒4	丸 妙子 三 中 49秒1	榎村真澄 明星中 49秒1

種 目	一 位	二 位	三 位
女子 50米背 泳	野口多恵子 五 中 52秒9	清水香代子 明星中 53秒7	平山順子 五 中 54秒7
〃 200米リレー	明星中 3分3秒1	府中五中 3分9秒4	府中一中 3分32秒3
総 合 成 績	明星中 90点	府中三中 57点	府中一中 40点

1.1. 第7回府中市民体育大会

10月～11月

競 技 場 他

秋 季 大 会

(1) 競 技

10月4日 陸上競技中学校対抗、10キロロードレース、軟式野球一般対抗、軟式庭球高校個人戦、バレーボール一般団体戦、中学校対抗戦、相撲一般団体戦、一般個人戦、バスケットボール中学校対抗戦

10月11日 軟式野球一般対抗、軟式庭球一般団体戦、弓道一般団体、青年個人、壮年個人、一般女子、中学生個人、一般個人、中学校対抗戦、バスケットボール中学校対抗戦

10月18日 卓球一般団体、男女ダブルス、混合ダブルス戦、バスケットボール中学校対抗戦

10月25日 陸上競技一般対抗戦、軟式野球一般対抗戦、軟式庭球中学校対抗戦、一般女子個人、一般B級個人戦、卓球中学校対抗戦、剣道一般団体、一般個人中学校対抗戦、小学生個人戦

11月1日 軟式野球一般対抗、軟式庭球一般A級個人戦、卓球一般個人戦、柔道一般団体、個人戦
山岳（市民ハイキング）

11月3日 軟式野球一般対抗、中学校対抗

(2) 参 加 人 員

陸 上 競 技	400名	弓 道 競 技	150名
野 球 競 技	2,200名	相 撲 競 技	5.5名

軟式庭球競技	320名	バレーボール競技	380名
卓球競技	460名	バスケットボール競技	140名
柔道競技	140名	山岳競技	100名
剣道競技	200名	エキシビジョン	1,000名
		合計	5,545名

(3) 成績

陸上競技一般対抗の部

種目	一位	二位	三位
男子 100 米	小倉智昭 新成区 12秒0	藤井 昭 明星高 12秒0	林 政路 分梅町 12秒4
" 200 米	伊藤三男 美好町 24秒0	林 政路 分梅町 24秒2	小倉智昭 新成区 24秒3
" 400 米	伊藤三男 (大会新) 美好町 53秒1	小倉智昭 新成区 54秒4	斉藤公造 天神町 55秒1
" 800 米	河基八郎 向山鉄工 2分9秒0	斉藤公造 天神町 2分9秒7	竹内 晃 明星高校 2分10秒4
" 1,500 米	高木秀男 是政 4分25秒0	井上利男 東芝府中 4分30秒1	神保芳雄 明星高 4分33秒1
" 5,000 米	高木秀男 是政 15分59秒8	井上利男 東芝府中 16分16秒3	梶原俊男 東芝府中 16分36秒4
" 走 巾 跳	中川 満 (大会新) 武蔵台 6米70	島田幸彦 分梅町 6米27	野村 晃 明星高 6米21
" 走 高 跳	島田幸彦 分梅町 1米75	中川 満 武蔵台 1米70	福田 豊 白糸台 1米65
" 三 段 跳	中川 満 武蔵台 13米63	加藤政市郎 自衛隊 13米61	島田幸彦 分梅町 13米44
" 砲 丸 投	吉田健二 天神町 9米93	田中 滋 東芝府中 9米48	馬場和磨 小柳町 8米75
" 円 盤 投	羽鳥健一 天神町 28米11	松村啓介 東芝府中 27米21	藤井 昭 明星高 25米82
壮年男子 60 米	西沢弘至 (大会タイ) 住友銀行 7秒8	松村伸郎 自衛隊 8秒1	松村啓介 東芝府中 8秒1
" 走 巾 跳	松村伸郎 自衛隊 5米59	松村啓介 東芝府中 5米11	
" 走 高 跳	松村伸郎 自衛隊 1米45		
" 砲 丸 投	鈴木荘士 (大会新) 新成区 11米30	松村啓介 東芝府中 8米55	松村伸郎 自衛隊 7米7
女子 100 米	秋山倫子 幸町 14秒5	室賀恵美子 本町 14秒5	石川幸子 八幡宿 14秒6
" 走 巾 跳	秋山倫子 幸町 4米85	石井美弥子 清水ヶ丘 4米55	田中恭子 新成区 4米45

種 目	一 位	二 位	三 位
女子走高跳	石井美弥子(大会新) 清水ヶ丘 1米48	田中恭子(大会新) 新成区 1米40	吉村洋子(大会タイ) 白糸台 1米35
“砲丸投	箕輪真知子 分梅町 8米28	鈴木美知子 寿町 7米48	
“400米リレー	若葉会 57秒0	二中OB 57秒2	藤村クラブ 57秒7
10キロロードレース	高木秀男 是政3分37秒4	鈴木孝正 日電府中3分27秒0	梶原俊男 東芝府中3分29秒0

陸上競技中学対抗

種 目	一 位	二 位	三 位
男子 100 米	今井 教 五 中 12秒3	染谷知志 一 中 12秒5	長山幸雄 二 中 12秒9
“ 200 米	山田泰広 三 中 25秒4	栗原 茂 一 中 26秒0	田家政俊 五 中 26秒4
“ 2000 米	尾花実行 四 中6分16秒0	矢島明雄 四 中6分18秒5	横田勇雄 二 中6分21秒1
“ 80米ハードル	有山 朗 一 中 12秒0	榎本秀雄 二 中 12秒5	荒瀬庸夫 三 中 12秒7
“ 一年400米リレー	府中四中 53秒2	府中一中 55秒3	府中五中 56秒5
“ 二年400米リレー	府中一中(大会新) 50秒7	府中三中(大会新) 52秒1	府中五中 53秒0
“ 800米リレー	府中一中 1分44秒0	府中五中 1分44秒4	府中二中 1分48秒3
“ 走 巾 跳	山田泰広 三 中 5米86	栗原 茂 一 中 5米85	田中光栄 三 中 5米80
“ 走 高 跳	田家政俊 五 中 1米50	橋本雅章 一 中 1米50	内山恵市 二 中 1米50
“ 砲 丸 投	倉橋茂夫 一 中 11米18	斉藤正章 四 中 10米77	木藤 五 中 10米32
女子 60 米	秋山倫子(大会タイ) 一 中 8秒6	加藤さか江 四 中 8秒9	芝辻美佐子 三 中 9秒0
“ 100 米	町田桃枝 三 中 13秒7	熊谷恵子 四 中 14秒3	飯田悦子 五 中 15秒2
“ 80米ハードル	熊谷恵子 四 中 13秒8	芝辻美佐子 三 中 14秒0	箕輪真知子 三 中 16秒0
“ 一年400米リレー	府中一中 1分1秒2	府中五中 1分3秒1	

種 目	一 位	二 位	三 位
女 子 二 年 400米リレー	府中三中 57秒2	府中一中 59秒0	府中四中 1分2秒5
〃 400米リレー	府中四中 57秒0	府中五中 1分2秒2	府中三中 1分2秒3
〃 走 巾 跳	町田桃枝(大会新) 三 中 4米80	田中恭子 一 中 4米17	中 千代子 三 中 4米10
〃 走 高 跳	田中恭子 一 中 1米35	小菅まり子 一 中 1米20	佐々木則子 五 中 1米15
〃 砲 丸 投	箕輪真知子(大会新) 三 中 11米34	鈴木真知子 一 中 9米5	森川やす子 三 中 9米
総 合 成 績	府中一中 111点	府中三中 93点	府中五中 72点

オ ー プ ン 種 目

種 目	一 位	二 位	三 位
男 子 800 米	横田勇雄 二 中 2分16秒2	榎本秀雄 二 中 2分17秒8	矢島明雄 四 中 2分17秒9
〃 1,500 米	尾花実行 四 中 4分42秒3	岩田光義 三 中 4分45秒6	小林 五 中 4分46秒4
〃 一 年 1,000 米	高木英俊 一 中 3分13秒6	小川富夫 三 中 3分14秒8	細野重明 二 中 3分16秒0
〃 三 段 跳	山田泰広 三 中 12米02	田中光荣 三 中 11米49	今井文夫 五 中 11米42

種 目	優 勝	二 位	三 位
野球競技(一般対抗)	東 芝 府 中	府 中 市 役 所	日 電 府 中
〃 (中学校対抗)	府 中 五 中	明 星 中	府 中 三 中
〃 (特別ゲーム)	市 部 課 長 会 チ ー ム	市 体 協 新 聞 会	市 医 師 会 チ ー ム

軟式庭球競技 (中学校対抗)	府 中 一 中	府 中 五 中	
〃 (中学男子個人戦)	奥 田 組 (一中) 鈴 木 組 (一中)	国 司 組 (一中) 松 前 組 (一中)	石 橋 組 (五中) 石 井 組 (五中)
〃 (一般男子A級個人戦)	須 藤 組 (東芝) 村 上 組 (東芝)	吉 田 組 (東芝) 丸 田 組 (東芝)	成 笠 組 (農工大) 渡 辺 組 (農工大)

種 目	優 勝	二 位	三 位
軟式庭球競技 (一般男子B級個人戦)	西岩 本倉組(農工大)	高麻 島田組(日 鋼)	石戸 井田組(日 鋼)
" (一般女子個人戦)	戸野 所中組(府中高校)	石秋 原山組(府中クラブ)	佐々木組(三鷹高校)
" (高校男子個人戦)	福沢組(日本学園)	小中 松組(国立高)	箭柳 内沢組(日本学園)
" (一般団体戦)	東芝府中	府中クラブ	東京農工大学
卓球(一般男子団体戦)	東芝府中A	西垣卓球場	府中三中OB
" (一般女子団体戦)	中河原病院	都立農業高校	日電府中
" (女子ダブルス戦)	後藤 藤山組(市役所)	加藤 藤田組(中河原病院)	熊代組(東芝)
" (混合ダブルス戦)	阿部 西垣組(西垣卓球場)	小野寺 後藤組(東芝)	岩野 熊谷組(東芝)
" (中学校男子対抗戦)	府中三中	府中五中	府中四中B
" (中学校女子対抗戦)	府中三中	府中一中	府中五中
" (一般男子個人戦)	小野寺 淳(東芝)	岩野英樹(東芝)	須山昭男(西垣卓球場)
" (一般男子ダブルス戦)	柳川 岡野組(日電府中)	増田 岩野組(東芝)	郡山 片桐組(日電)
" (一般女子個人戦)	後藤正子(本宿)	西垣清子(西垣卓球)	河田貞子(中河原病院)
" (中学校対抗個人戦)	川本裕一(栄町)	山口精二(五中)	汐沢久輝(三中)
" (中学校女子個人戦)	三輪和子(一中)	宇田川春江(二中)	田中京子(五中)
剣道 (小学生個人戦)	小山 卓(九小)	中山辰男(一小)	田中 透(六小)
" (中学校個人戦)	田中 至(五中)	山田雄二(五中)	藤井 宝(五中)
" (中学校対抗戦)	府中五中B	府中二中A	府中五中A
" (一般団体戦)	二天会	明星高校C	府中刑務所C
" (一般個人戦)	小山内 勝(刑務所)	山崎紀男(刑務所)	鈴木靖夫(東芝)
柔道(一般団体戦(有段))	府中刑務所A	東芝府中B	東芝府中A
" (一般団体戦(無段))	農業高校	府中刑務所	農工大学
" (一般個人戦(無段))	中島光平(農工大)	相馬幹男(清水道場)	小野真人(農工大)

種 目	優 勝	2 位	3 位
柔道(一般個人戦(初段))	山下米雄(警 察)	小林昌二(清水道場)	福島浩三(自衛隊)
“(一般個人戦(二段))	内田靖人(清水道場)	赤池昭雄(清水道場)	渡辺芳紘(農工大)
“(一般個人戦(三段))	秋山孝司(刑務所)	小林 誠(清水道場)	五十嵐不式男(刑務所)
相撲 (一般団体戦)	東 芝 府 中 A	航 空 自 衛 隊	東 芝 府 中 S
“(一般個人戦)	恵比須健吾(東芝)	加藤政市郎(自衛隊)	関 政 雄 (東 芝)
バレーボール (中学校男子対抗戦)	府 中 一 中	府 中 二 中	
“(中学校女子対抗戦)	府 中 三 中	府 中 四 中	府 中 二 中
“(一般男子対抗戦)	東 芝 府 中	府中高校クラブ	農業高校クラブ
“(一般女子対抗戦)	都立農業高校	府中高校クラブ	都立府中高校

弓 道 競 技

種 目	一 位	二 位	三 位
一般近的団体戦	興 建 産 業 (酒井・榊原・大野 滝沢・山口)	東 芝 府 中 B (遠藤・田中・飯田 田野倉・堀部)	府中刑務所 A (清水・保坂・小野 安藤・三島)
一般遠的団体戦	府中刑務所 A (清水・保坂・小野 安藤・三島)	東京農工大学 (照屋・杉山・山崎 矢崎・玉井)	東 芝 府 中 B (遠藤・田中・飯田 田野倉・堀部)
中学対抗近的	府 中 四 中 A (清田・本間・田中 菊地・落合)	府 中 四 中 B (近藤・植松・遠藤 千葉・小沢)	府 中 五 中 B (尾崎・正村・小柳 江井・鶴田)
中学対抗遠的	府 中 五 中 A (北村・今泉・島野 金塚・武石)	府 中 四 中 A (清田・本間・田中 菊地・落合)	府 中 四 中 B (近藤・植松・遠藤 千葉・小沢)
青年の部近的個人戦	柴田剛志(東芝)	田野倉利一(東芝)	飯田 保(東芝)
“ 遠 的 “	遠藤健一(東芝)	田野倉利一(東芝)	飯田 保(東芝)
壮年の部近的個人戦	酒井秋延(興建産業)	山口吉郎(興建産業)	大石光次(日本製鋼)
“ 遠 的 “	安藤 進(刑務所)	山口吉郎(興建産業)	関信二郎(日本製鋼)
女子の部近的個人戦	小野澄子(刑務所)	山倉真弓(寿 町)	青山喬子(東芝)

種 目	一 位	二 位	三 位
女子の部遠的個人戦	秋山俊子(晴見町)	小野澄子(刑務所)	山倉真弓(寿町)
中学生の部近的個人戦	田中力雄(四中)	清田章二(四中)	植松文夫(四中)
“ 遠的 ”	田中力雄(四中)	近藤修一(四中)	北村 徹(五中)
一般の部近的個人戦	照屋 至(農工大)	玉井正晴(農工大)	夏目 正(農工大)
“ 遠的 ”	照屋 至(農工大)	杉山慎吾(農工大)	玉井正晴(農工大)

バスケットボール中学男子	府 中 四 中	府 中 三 中	府 中 一 中
バスケットボール中学女子	府 中 三 中	府 中 四 中	府 中 一 中

12. 第18回オリンピック東京大会聖火リレー

10月

府中地区では、10月8日(木)午後4時小金井市より府中市に引つがれた聖火を69名の若人によってリレーし、調布市に引ついだ。

13. 府中駅伝競走大会

1月

市役所～野猿峠

(1) 府中市役所より野猿峠間往復36.4Km6区間

(2) 参加チーム

一般18チーム・高校13チーム・中学校12チーム 合計 344名

(3) 成 績

一般の部

優 勝 日本鋼管陸上部(A) 1時間55分30秒

2 位 稲城陸友クラブ 1時間58分02秒

