



府中市事務報告書

(昭和43年4月～44年3月)

東京都府中市役所

目

次

市の概要	1	建設部	162
総務部	3	管理課	163
企画室	4	区画整理事務所	183
秘書課	10	事業部	184
庶務課	15	水道部	190
職員課	31	監査事務局	198
市民会館管理事務所	34	出納課	200
財政部	41	農業委員会	225
財政課	42	議会事務局	239
管財課	48	選挙管理委員会	264
税務課	57	教育委員会	277
収納課	71	庶務課	278
民生部	80	学校教育課	284
市民課	81	社会教育課	303
衛生課	91	図書館	327
清掃課	111	郷土館	337
保険課	117	青少年問題協議会	342
産業課	127		
福祉事務所	150		

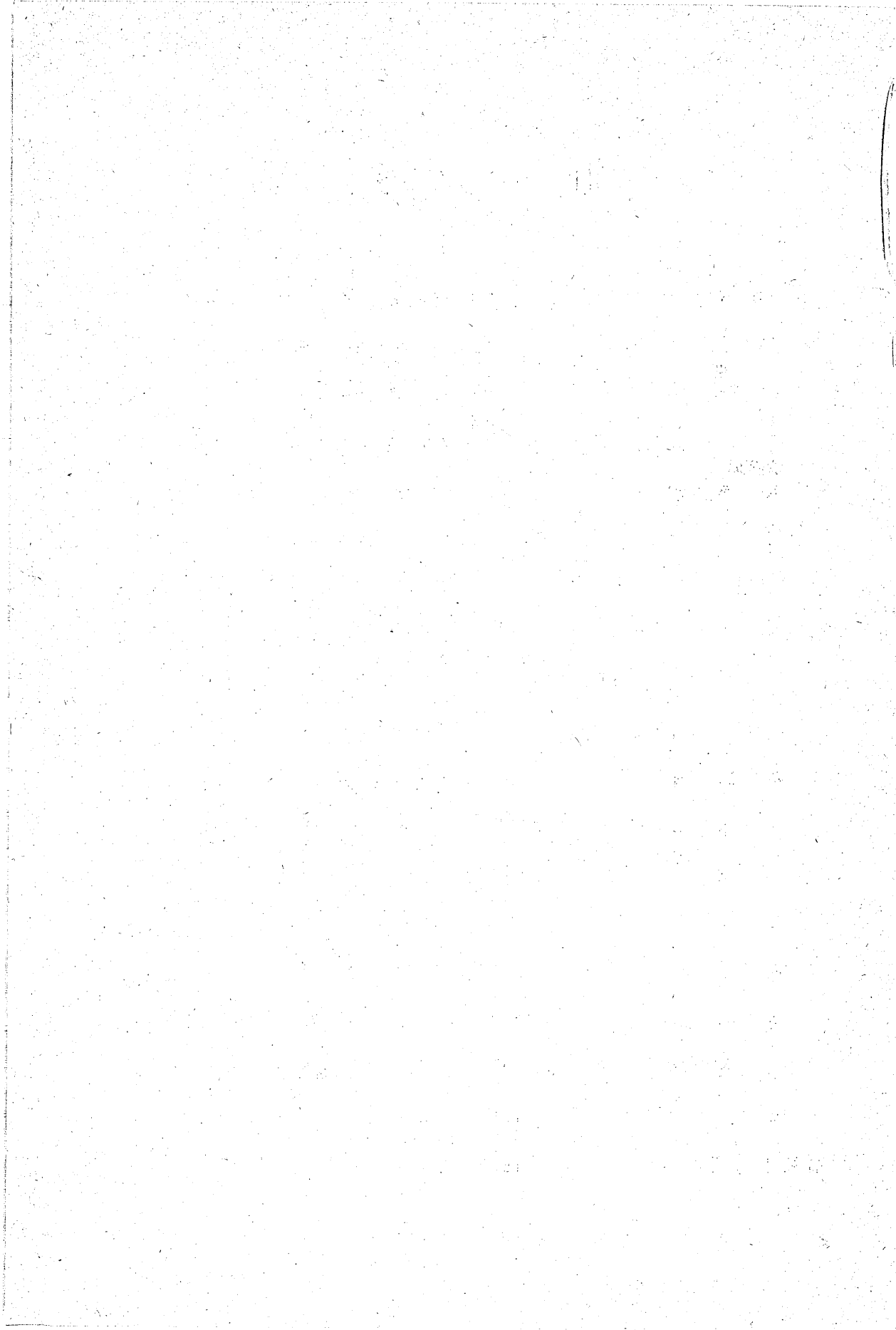

市の概要

府中市概要

1 位 置

最東 東 径 1 3 5 度 3 1 分 4 6 秒
 最西 東 径 1 3 5 度 2 5 分 5 8 秒
 最南 北 緯 3 5 度 3 8 分 2 8 秒
 最北 北 緯 3 5 度 4 1 分 4 6 秒
 拡がり 東 西 8.7 5 軒
 東 北 6.7 0 軒
 海 抜 最 高 約 8 0 米
 最 低 約 4 0 米

2 面 積 2 9.8 6 平方軒

3 世帯と人口

区 分	世 帯 数	配 給 人 口		
		男	女	計
昭和43年4月1日	4,644	7,960	6,753	14,713
昭和44年4月1日	4,880	8,222	7,378	15,600

昭和40年国勢調査	世 帯 数	人 口
(昭和40年10月1日)	3,267	12,651

4 事務所の位置

市 役 所	東京都府中市宮西町2丁目24番地
分 室	東京都府中市9060番地
東 部 出 張 所	東京都府中市白糸台1丁目59番地
西 部 出 張 所	東京都府中市本宿町2丁目20番地
現 業 事 務 所	東京都府中市小柳町6丁目3番地
市 民 会 館	東京都府中市8174番地
福 祉 会 館	東京都府中市9009番地
交 通 遊 園	東京都府中市矢崎町5丁目5番地
市 民 保 養 所	静岡県賀茂郡河津町峰字追立口1169番地
図 書 館	東京都府中市宮町3丁目1番地
郷 土 館	東京都府中市宮町3丁目1番地
東 部 浄 水 場	東京都府中市若松町4丁目10番地
中 部 浄 水 場	東京都府中市幸町2丁目23番地
西 部 浄 水 場	東京都府中市武蔵台2丁目7番地
中 央 保 育 所	東京都府中市晴見町2丁目7番地
東 保 育 所	東京都府中市若松町3丁目21番地
西 保 育 所	東京都府中市本宿町1丁目5番地
南 保 育 所	東京都府中市本町1丁目29番地
北 保 育 所	東京都府中市新町1丁目64番地
公 益 質 屋	東京都府中市寿町3丁目2番地

総務部

企 画 室

《事務改善に関する事項》

(1) 行政事務近代化委員会

開 催 回 数 7 回

〔審議事項〕

- 提案審査について
- 文書管理規程の改正について
- 帳票管理制度の確立について
- 住民台帳制度の実施について

(2) 提案制度について

43年8月「府中市職員の提案に関する規程」の一部を改正し、提案審査表、提案分類表を改めた。

〔提案審査部会〕

開 催 回 数 9 回

○ 委 員 名

- 委員長 森田 高 儀 (財務部長)
- 川 井 修 治 (総務部職員課長)
- 河 原 正 守 (民生部市民課長)
- 関 田 武 雄 (建設部管理課長)
- 橋 本 徳 治 (水道部工務課長)
- 吉 野 友 次 (事業部事業課長)
- 内 藤 八 郎 (教育委員会事務局庶務課長)
- 村 中 昇 (農業委員会事務局長)
- 永 田 道 有 (総務部企画室長)

〔提案審査結果〕

- Ⅱ・B4 2 件
- Ⅱ・B5 1 件
- Ⅱ・B6 8 件

審査対象としないもの

4 件

(3) 文書改善専門委員会

開催回数

20 回

〔経過〕

43年 9月 「文書管理規程の改正について」を答申した。

12月 「帳票管理制度の確立について」を答申した。

〔視察〕

43年10月 藤沢市

11月 日野市、日立市、日立製作所日立工場

〔研修〕

43年 8月 八ヶ岳府中山荘

(4) 住民台帳制度研究専門委員会

ア 専門委員会 開催回数 6 回

イ 小委員会 開催回数 4 回

○ 委員名

委員長 浜中 義 斉 (財務部税務課長)

副委員長 金子 昭 一 (民生部保険課長)

川 井 修 治 (総務部職員課長)

徳 弘 英 雄 (総務部秘書課長)

河 原 正 守 (民生部市民課長)

小 鳥 寿 一 郎 (民生部衛生課長)

小 川 照 明 (水道部業務課長)

永 田 道 有 (総務部企画室長)

田 中 勇 (教育委員会事務局学校教育課長)

松 村 昇 一 (選挙管理委員会事務局長)

〔経過〕

43年5月 「住民台帳制度の実施について」を答申した。

行政事務近代化委員会の中に小委員会を設置し、答申の内容を検討することになり、小委員会からさらに専門委員会に調査が依頼された。

8月 専門委員会より小委員会に対し、調査の結果を報告した。

(5)

9月 小委員会より行政事務近代化委員会に対し、審議結果を報告し、了承された。

(5) 改善ニュース発行

№ 5 昭和43年 6月 1日

№ 6 昭和43年12月25日

(6) 研修シリーズ発行

№ 6 「職場における人間関係」 昭和44年1月4日

◀ 長期総合計画に関する事項 ▶

(1) 総合計画審議会

開催回数 3回(流会1回)

[委員改選]

府中市教育委員会の委員

松浦三知子 昭和43年 9月30日退任

村木貞介 昭和43年10月 1日委嘱

[審議事項]

ア 長期総合計画について

(2) 策定事務

昭和43年4月 長期総合計画の庁議における審議完了

昭和44年3月 長期総合計画発行

◀ 子どもの遊び場「仲よし広場」設置に関する事項 ▶

[経過]

昭和43年10月 「遊び場対策関係資料(4)」を印刷

昭和44年 2月 「遊び場対策関係資料(5)」を印刷

◀ 市民健康センター建設に関する事項 ▶

[府中市立交通遊園建設]

所在地 府中市矢崎町5丁目5番地

敷地面積 1,252.5㎡

着 工 昭和43年9月 竣 工 昭和44年3月

《 福祉会館・振興会館建設に関する事項 》

所 在 地 府中市 9,009番地
敷 地 面 積 2,752㎡
建 築 面 積 3,420㎡
着 工 昭和43年2月 竣 工 昭和44年3月

《 市民保養所の建設に関する事項 》

所 在 地 静岡県 賀茂郡河津町峰字追立口 1169-13
敷 地 面 積 3,855㎡
建 築 面 積 1,279㎡ (鉄筋コンクリート造 4階)
着 工 昭和43年9月

《 その他の事項 》

(1) 競馬場地元振興関係

日本中央競馬会から地元振興の寄付を受領

昭和43年12月 東芝胃間接撮影装置 1台
しぼりどんちょう 1帳
バラリウム熱帯魚水槽 1式

《 陳情・請願に関する事項 》

番号	件 名	提出年月日	陳 情 先
1	都市計画街路1等2類1号線についての請願に関する副申書	43. 5. 2	東京都知事
2	都市計画用途地域の格上げについての陳情書	43. 5. 2	東京都知事
3	都市ガス本管布設方要望書	43. 5. 28	東京ガス(株)立川営業所長
4	郵便ポスト設置についての要望書	43. 5. 31	武蔵府中郵便局長
5	府中刑務所および関東医療少年院に対する特別地方交付税の交付方陳情書	43. 6. 25	自治大臣・法務大臣

番号	件名	提出年月日	陳情先
6	公共職業安定所の設置についての陳情書	43. 6. 28	東京都知事
7	都立「青年の家」の設置についての陳情書	43. 6. 28	東京都知事
8	都立普通科高等学校(全日制・定時制)の設置についての陳情書	43. 6. 28	東京都知事
9	公衆電話ボックス設置についての要望書	43. 8. 31	武蔵府中電報電話局長
10	交差点のすみ切りについての陳情書	43.10. 9	東京都知事
11	府中都市計画街路2等2類2号線事業完成促進方陳情書	43.10. 9	東京都知事
12	派出所・駐在所設置についての陳情書	43.11. 14	東京都公安委員会委員長
13	京王線に関する要望書	43.11. 29	京王帝都電鉄(株)取締役社長
14	府中都市計画街路及び都道に関する陳情書	43.12. 7	東京都知事
15	川崎街道(主要地方道13号府中-川崎線)の整備についての陳情書	43.12.19	東京都知事
16	府中刑務所および関東医療少年院に対する特別地方交付税の交付方陳情書	43.12.24	大蔵大臣、法務大臣、自治大臣
17	公共職業安定所の設置についての陳情書		労働大臣
18	道路新設についての要望書	44. 2. 28	京王帝都電鉄(株)取締役社長
19	東京電力西部変電所建設についての副申書	44. 2. 26	東京電力調布支社長
20	関東村(都用地)に対する交付金の要求に関する陳情書	44. 2. 26	自治大臣

◀「仲よし広場」設置に関する事項▶

〔仲よし広場〕

番号	名称	所在地	面積㎡	提供者	完成日	期間
1	押立町仲よし広場	押立町5の7	1,096	高木秀男	43.10.21	2年
2	馬場東 "	9058の1	834	高木邦夫	43.9.9	2年
3	白糸台第三 "	白糸台6の30	843	馬場隆寿	43.10.21	2年
4	若松町 "	若松町4の22	331	河内武 稲荷神社氏子会	43.1.18	5年
5	清水が丘第二 "	清水が丘2の45	165	鈴木一治	43.1.18	3年
6	武蔵台 "	武蔵台3の23	1,919	神山武雄	43.1.18	2年
7	分梅町第二 "	分梅町1の25	331	明石雅夫	43.9.24	2年

番号	名 称	所在地	面積㎡	提 供 者	完 成 日	期 間
8	美好町第四仲よし広場	美好町3の56	357	松村 徳太郎 浅間神社氏子会	4.3.1.1.18	5 年
9	分梅町第三 "	分梅町2の25	575	小沢 芳雄	4.3.1.1.18	2 年
10	日新町 "	日新町1の6	340	石川 省三	4.3.1.1.18	2 年
11	西府町第二 "	西府町2の27	1,671	小松原 幸作	4.4. 3.3.1	2 年
12	分梅町第四 "	分梅町2の26	662	松村 勲	4.4. 3.3.1	3 年
13	朝日町第二 "	朝日町2の16	364	国有地(大蔵省)	4.3. 9. 9	4年10 か月
14	晴見町 "	晴見町1の18	670	三ツ木 忠治	4.4. 3.3.1	2 年
15	住吉町第三 "	住吉町4の20	641	増田 勇治	4.4. 3.3.1	3 年
16	栄町 "	栄町1の22	1,765	小柳 シズ	4.4. 3.3.1	10 年
17	若松町第二 "	若松町2の23	1,884	関田 裕	4.4. 3.3.1	2 年
18	本宿町第四 "	本宿町4の1	1,361	佐伯 孝次	4.4. 3.3.1	2 年

〔砂 場〕

番号	申 請 者	住 所	設置場所	土地所有者	面積㎡	期 間
1	伊能 日出男	南町1の5の34	南町1の5の34	伊能 日出男	3.3	6か月
2	安岡 賢	分梅町3の29の5	分梅町3の29の5	安岡 賢	3.3	1 年
3	岡 房美	天神町1の22	天神町東芝社宅内	松原 龍	6.6	1 年
4	"	"	"	"	"	"
5	深作 通雄	南町4の40の1 都営住宅6-6	南町4の40の1	田中 稔	3.3	1 年
6	吉野 九右エ門	若松町1の18の8	若松町1の15	吉野 和男	6.6	2 年
7	田代 条一	若松町1の15の5	若松町1の15の5	田代 条一	6.6	1 年

秘 書 課

《 渉外に関する事項 》

- 4 3. 1 0. 1 1 第 2 6 回 東 京 都 日 米 連 絡 協 議 会
- 4 3. 1 2. 2 第 3 2 回 府 中 市 日 米 連 絡 協 議 会
- 4 4. 2. 1 4 第 3 3 回 府 中 市 日 米 連 絡 協 議 会

《 善行会に関する事項 》

善行表彰者 1 名

《 広報に関する事項 》

(1) 発 刊 物

(イ) 広報紙「広報ふちゅう」

- 発 行 毎月1日、15日の定期発行
年間24回(4ページ1回、6ページ2回、8ページ14回、10ページ7回)
- 規 格 B 5 版
- 内 容 市政の一般広報

(ロ) 市勢要覧「69ふちゅう」

- 発 行 昭和44年2月
- 規 格 B5版横つづり 64ページ
- 発行部数 2,500部
- 内 容 写真、グラフをおもに編集、市政のあらましを集録した。

(ハ) 市政のしおり

- 発 行 昭和43年6月、44年4月
- 規 格 B5版4つ折り 8ページ
- 発行部数 5,500部
- 内 容 昭和43年度の施策のあらまし、市の施設を集録した。おもに転入者用と公聴活動用に利用。

(二) 市民のしおり

- 発行 昭和43年11月
- 規格 新書版 40ページ
- 発行部数 2,500部
- 内容 市役所の仕事、内容を編集したもので転入者の手引となるもの。

(ホ) グラフ府中(1968年度版)

- 発行 昭和43年12月
- 規格 B4版 25ページ
- 発行部数 1,500部
- 内容 市政のおもな施策を中心に写真により集録した。

(ヘ) 都民便利帳「府中市」43年版

- 発行 昭和43年11月
- 規格 B6版 132ページ
- 発行部数 49,000部
- 内容 都や区市町村の仕事、窓口など知っているとな便利なことがらを掲載したものの。全世帯配布。

(ト) 写真広報

- 市役所内に随時、ニュース写真を掲載。年間20枚

(2) その他の広報

(イ) 映画に関するもの

- 年間のおもな行事、施策の成果を16ミリで集録。

(ロ) 庁内放送

- 随時放送、議会の招集、各課からの要望がある時に流す。

(ハ) 広報車によるもの

- 緊急によるものや市のお知らせ、よびかけ等を市民に周知する。
- 出動回数 86回

(ニ) 掲示板

- 新設 15基

《市史編さんに関する事項》

1. 刊行物

年月日	表 題	頁 数	部 数
43. 6. 15	府中の風土誌（改訂版）	142	1,000
43. 11. 1	府中市史上巻	1,002	1,500
44. 3. 25	府中市の近世民政資料集	220	600
44. 3. 31	府中市近代史年表（未定稿）	64	300

2. 府中市史編さん委員会

年月日	回 数	場 所	出席人数
43. 4. 30	第14回	市役所第1、2委員会室	15

3. そ の 他

43. 5. 24 府中市史近代編（下巻）の編さん委託契約を東京教育大学教授 中野卓氏（社会学専攻）と行なう。（於 市営体育施設管理所）

なお、昭和43年度は、近代編編さんの調査期間に当っており、中野卓グループ、宮本常一グループ（民俗編担当）は、夏休みを利用して行なった集中総合調査とは別にそれぞれ、独自に調査を一年間続け、昭和44年度における研究期間の基礎を築いた。

《公聴に関する事項》

1. 施設見学会

市の施設（ゴミ焼却場、し尿処理場、浄水場など）を市民が見学し市政に対する認識を深め、より理解をしてもらうため実施。

- 市主催 10回 参加人員 418人
- 都主催 1回 参加人員 100人

2. 各種公聴会

(1) 自治会長と市政を語る会

市内の各自治会町内会の会長から、意見、要望を聞き、市政に反映させるため実施。

- 実施回数 1回

○ 参加人員 70名

○ 相談件数 114件

(ロ) 中学生新春対談

市長を囲み、若い人から見た府中のまちについて希望や抱負などを話し合うため実施。

○ 参加人員 7名

(ハ) 新成人との座談会

市長を囲み、新成人としての抱負やまちづくりについて座談会。

○ 参加人員 9名

3. 納涼市政相談

駅前や街頭に特設の相談所を設け、市民の要望、苦情、意見を受ける。

○ 実施回数 4回

○ 相談件数 130件

4. 市長への手紙

市民からの苦情、要望等を直接市長に伝え、その声を市政に反映させるための制度である。

○ はがき受理枚数 276通

455通（昭和44年1月1日、新聞折込みで全世帯配布）

5. 市長への提言

新成人の声を聞き、それを市政への参考にするため実施。

○ はがき受理枚数 6通

6. 施設のしおり

○ 発行 昭和44年3月

○ 規格 B5版4つ折り、8ページ

○ 発行部数 2,000部

○ 内容 市の施設を集録した。おもに公聴活動用に利用。

《市民相談に関する事項》

1. 市民相談

○ 取り扱い件数

市政に関すること 127件

市 政 以 外	54件
2. 案 内	
○ 庁 内 案 内	5,422件
○ 市 内 案 内	580件
○ 市 外 案 内	117件
3. 特 別 相 談	
(イ) 法 律 相 談	
○ 実 施 回 数	24回
○ 相 談 件 数	446件
(ロ) 人 権 身 の 上 相 談	
○ 実 施 回 数	12回
○ 相 談 件 数	52件
(ハ) 交 通 事 故 相 談	
○ 実 施 回 数	12回
○ 相 談 件 数	32件
(ニ) ラ ジ オ , テ レ ビ 雑 音 防 止 相 談	
○ 相 談 件 数	11件

庶 務 課

《統計に関する事項》

昭和43年4月1日から昭和44年3月31日までに実施した統計調査。

1. 学校基本調査

指定統計第13号(文部省)

昭和43年5月1日現在

調査対象

公立小学校	12
公立中学校	7
幼稚園(私立)	15
各種学校(私立)	3

2. 東京都個人経済力調査

東京都統計調査条例

東京都個人経済力調査規則

昭和43年5月15日現在

調査 区数	調査 員数	調査区内 世帯数	本 調 査		
			世帯数	世帯人員	調査対象数
12	12	612	126	462	177

3. 就業構造基本調査

指定統計第87号(総理府)

昭和43年7月1日現在

調査 区数	調査 員数	本 調 査	
		世帯数	調査対象数
10	10	164	369

4. 商業統計調査

指定統計第23号

昭和43年7月1日現在

(1) 調査区数	63
(2) 調査員数	23
(3) 調査票集計数	1,962
調査票 甲	586
調査票 乙	1,014
調査票 丙	362

5. 住宅統計調査

指定統計第14号

昭和43年10月1日現在

調査区数	149
調査員数	140
指導員数	5
分割した調査区数	39
著増調査区として東京都へ報告したもの	40
調査住宅数	7,455
調査票枚数	7,819

6. 工業統計調査

指定統計第10号

昭和43年12月31日現在

調査区数	17
調査員数	13

7. 東京都農業経営基本調査

東京都統計調査条例

東京都農業経営基本調査規則

昭和44年2月1日現在

調査区数	47
調査員数	47

《文書に関する事項》

1. 昭和43年度月別郵便物收受件数

月別	官公庁から收受	1日平均	一般から收受	1日平均	合計	1日平均
4月	2,750件	110件	3,218件	129件	5,968件	239件
5月	2,354	94	3,660	146	6,014	241
6月	2,142	86	3,735	149	5,877	235
7月	2,354	94	3,944	158	6,298	252
8月	2,093	84	3,735	149	5,828	233
9月	2,358	94	3,707	148	6,065	243
10月	2,050	82	4,000	160	6,050	242
11月	2,063	82	3,365	135	5,428	217
12月	2,239	89	3,279	131	5,518	221
1月	1,597	64	8,568	343	10,165	407
2月	2,375	95	6,739	269	9,114	365
3月	2,587	103	5,485	219	8,072	323
合計	26,962	90	53,435	178	80,397	268

2. 昭和43年度各課別收受文書件数（処理票登載文書）

課別	月別													合計
	4月	5月	6月	7月	8月	9月	10月	11月	12月	1月	2月	3月		
市長	117	141	143	128	95	125	156	114	85	96	103	142	1,445	
助役	43	65	56	53	40	70	52	49	49	40	31	55	603	
収入役	33	46	43	42	29	61	38	40	31	29	23	44	459	
総務部長	6	1	3	0	0	0	0	0	0	0	0	0	10	
財務部長	3	1	3	0	0	0	0	0	0	0	0	0	7	
民生部長	3	1	2	0	0	0	0	1	0	0	0	0	7	

課別 \ 月別	4月	5月	6月	7月	8月	9月	10月	11月	12月	1月	2月	3月	合計
建設部長	6	0	2	0	1	0	0	0	0	0	0	0	9
事業部長	2	1	2	0	0	0	0	0	0	0	0	0	5
水道部長	2	1	2	0	0	0	0	0	0	0	0	0	5
総務部企画室	47	32	20	37	16	12	19	17	17	20	16	15	268
総務部秘書課	64	37	40	37	33	48	37	39	31	38	44	42	490
総務部庶務課	97	102	128	104	69	85	87	85	93	55	71	137	1,113
総務部職員課	48	44	34	34	36	43	50	49	48	38	41	42	507
市民会館 管理事務所	3	9	4	2	1	0	0	0	1	1	0	1	22
財務部財政課	82	104	121	153	86	111	93	79	125	80	56	109	1,199
財務部管財課	31	25	40	57	45	47	60	55	48	31	54	52	545
財務部税務課	544	620	684	489	480	428	448	352	354	488	443	397	5,727
財務部徴収課	68	54	127	136	150	135	145	131	129	140	154	148	1,517
民生部市民課	72	45	53	51	41	49	58	51	44	47	32	42	585
民生部衛生課	52	42	43	22	27	37	38	38	51	33	23	46	452
民生部保険課	103	128	66	92	87	77	79	94	63	44	70	59	962
民生部産業課	72	84	79	62	71	51	68	57	46	42	36	60	728
民生部 福祉事務所	435	427	350	336	306	287	491	475	486	507	282	588	4,970
建設部管理課	381	496	301	452	415	702	679	461	482	283	400	1,100	6,152
建設部下水道 建設事務所	23	54	23	29	54	27	31	21	56	27	36	77	458
建設部区画整 理事務所	5	2	5	3	1	0	1	1	0	2	1	4	25
水道部業務課	25	28	39	28	24	24	42	35	40	30	25	29	369
出納課	56	38	58	54	55	73	66	53	66	42	36	46	643
農業委員会 事務局	123	106	125	117	88	86	79	104	112	57	116	138	1,251

課別 \ 月別	4月	5月	6月	7月	8月	9月	10月	11月	12月	1月	2月	3月	合計
議会事務局	48	64	54	36	53	54	31	40	55	28	42	42	547
選挙管理委員会事務局	45	50	156	67	17	16	22	17	16	19	12	10	447
監査委員事務局	10	8	16	12	3	9	28	6	9	5	21	13	140
事業部事業課	80	72	82	60	90	80	66	61	47	50	50	55	793
選手参加申込書	160	98	78	121	133	142	131	93	146	129	149	115	1,495
三多摩消防団	1	0	0	2	0	0	1	0	0	0	0	0	4
消防団	7	9	10	10	5	14	8	6	11	2	2	3	87
合計	2,897	3,035	2,992	2,826	2,551	2,893	3,104	2,624	2,741	2,403	2,369	3,611	34,046

3. 昭和43年度各課別発送文書件数(処理票登載文書)

課別 \ 月別	4月	5月	6月	7月	8月	9月	10月	11月	12月	1月	2月	3月	合計
総務部企画室	14	22	14	22	11	17	12	22	17	12	4	6	173
総務部秘書課	6	4	8	14	4	6	0	3	5	3	2	9	64
総務部庶務課	22	23	37	33	28	25	15	20	31	24	14	33	305
総務部職員課	9	2	18	4	5	19	5	6	13	7	2	4	94
市民会館管理事務所	0	0	0	0	0	0	0	0	0	0	1	0	1
財務部財政課	42	27	47	42	34	44	28	41	45	21	19	40	430
財務部管財課	16	32	25	31	24	34	32	23	32	37	25	19	330
財務部税務課	17	13	11	22	13	16	11	19	11	17	7	12	169
財務部徴収課	7	7	12	5	25	39	20	36	29	10	49	39	278
民生部市民課	37	45	40	48	35	35	48	30	32	26	23	30	429
民生部衛生課	10	22	7	6	13	12	10	5	7	6	6	14	118
民生部保険課	34	37	18	34	19	37	17	30	22	19	15	25	307

月別 課別	4月	5月	6月	7月	8月	9月	10月	11月	12月	1月	2月	3月	合計
民生部産業課	18	29	23	26	25	18	19	41	18	10	13	20	260
民生部 福祉事務所	112	86	113	115	90	92	95	83	64	92	73	73	1,088
建設部管理課	36	23	28	37	26	28	28	25	33	33	39	56	392
建設部下水道 建設事務所	9	8	20	13	14	7	10	9	13	6	12	30	151
建設部区画整 理事務所	1	5	5	2	1	3	3	3	3	2	3	4	35
水道部業務課	44	58	54	49	75	41	44	67	14	9	27	32	514
出納課	9	6	7	11	7	5	7	8	7	8	7	7	89
議会事務局	33	40	44	34	19	34	36	21	55	27	21	45	409
選挙管理委員 会事務局	13	5	37	18	6	15	4	11	10	9	17	8	153
監査委員 事務局	6	6	9	10	7	5	4	5	7	7	5	7	78
事業部事業課	11	16	9	11	18	14	21	15	18	21	17	25	196
三多摩消防団	1	0	1	3	1	1	0	0	1	0	0	0	8
消防団	0	5	0	6	3	6	3	8	5	0	4	3	43
合計	507	521	587	596	503	553	472	531	492	406	405	541	6,114

4. 昭和43年度特殊文書収受件数

特殊文書	件数	備考
書留、速達、親展、電報	1,900件	
金券文書	5,484	この内299件は水道部金券
経由文書	39	
合計	7,423	

5. 昭和43年度月別文書使送件数

月別	市内件数	1日平均	都庁差出	1日平均	都庁から受領	1日平均
4月	1,652件	66件	1,366件	55件	1,315件	53件
5月	1,499	60	1,061	42	1,522	61
6月	1,083	43	1,361	54	1,520	61
7月	1,361	54	1,123	45	1,257	50
8月	1,287	51	1,019	41	1,121	45
9月	953	38	960	38	1,045	42
10月	1,345	54	1,246	50	1,304	52
11月	1,572	63	1,200	48	1,288	52
12月	1,176	47	1,120	45	1,275	51
1月	1,439	58	998	40	1,086	43
2月	1,379	54	1,119	45	1,097	44
3月	1,517	61	1,232	49	2,477	99
合計	16,263	54	13,805	46	16,307	54

6. 昭和43年度月別文書郵送件数及郵便料

月別	件数	1日平均	郵便料金
4月	48,274件	1,931件	645,158円
5月	62,710	2,508	739,167
6月	31,549	1,262	420,477
7月	31,940	1,278	368,503
8月	28,856	1,154	333,694
9月	32,140	1,286	378,151
10月	59,227	2,369	712,624
11月	31,376	1,255	353,114
12月	28,492	1,140	338,641
1月	26,491	1,060	308,791
2月	37,455	1,498	441,378
3月	39,438	1,578	433,052
合計	457,948	1,526	5,472,750

《浄書に関する事項》

文書浄書処理状況（昭和43年4月～昭和44年3月まで）

処理 区分 月	依頼 件数		浄書種類			原稿 枚数		使用枚数							ゼロ ク ス				
	タイプ	フロッ クス	電子リ コピー	フロッ クス	原稿 枚数	半野	全野	和紙	硫酸 紙	原紙	フロッ クス	電子リコピー							
												B4	B5	A4		透B4	透B5	透A4	
昭43年 4月	829	472	100	162	95	2415	556	154	1,309	6	327	172	548	203	114	7	0	127	7,166
5月	874	560	72	165	77	2406	432	149	1,722	6	468	157	395	235	141	41	0	5	4,508
6月	1,032	601	130	76	225	2,537	470	141	920	14	502	237	206	125	24	1	0	2	5,633
7月	845	496	61	71	218	2,170	399	95	528	8	438	106	117	115	52	13	0	10	3,824
8月	859	496	87	76	199	2,446	446	78	529	10	430	226	170	130	38	1	0	0	6,625
9月	937	504	98	68	267	2,885	455	121	740	6	408	160	193	160	69	6	7	0	6,612
10月	904	485	80	101	238	2,956	462	66	497	21	358	156	121	120	86	19	7	23	5,530
11月	856	476	75	127	178	2,853	378	112	600	18	395	111	366	87	49	58	0	5	3,795
12月	909	505	59	163	182	3,167	371	200	1,202	2	394	123	393	163	32	45	0	23	5,121
昭44年 1月	843	506	84	93	160	2,188	436	163	804	79	744	215	183	90	85	266	0	7	2,879
2月	1,104	668	90	114	232	2,660	528	328	829	23	443	191	263	201	8	37	0	2	5,087
3月	1,025	588	88	57	292	3,356	578	49	1,177	8	472	228	102	65	1	2	1	0	7,017
昭43年 度合計	11,017	6,357	1,024	1,273	2,363	32,039	5,511	1,656	10,857	201	5,379	20,822	3,057	1,694	699	496	15	204	63,797
昭43年 月平均	918	530	85	106	197	2,670	459	138	905	17	448	174	255	141	58	41	1	17	5,316

カナタイプ処理状況（昭和43年4月～44年3月）

月別・業務別	市営住宅使用料	し尿領収書	月 合 計
43年 4月	520件	2,057件	2,577件
5月	280		280
6月	280	150	430
7月	260	2,284	2,544
8月	280	929	1,209
9月	280	1,760	2,040
10月	280	1,760	2,040
11月		2,470	2,470
12月	280		280
44年 1月	840	2,780	3,620
2月		130	130
3月			
合 計	3,300	14,320	17,620
43年度平均	275	1,193	1,468

パロース会計機による処理状況（昭和43年4月～44年3月）

作 業 名	課 名	会計機名	処 理 期 間	処理件数	備 考
給 与 計 算	職員課	F 2501	毎月1回13日～15日頃	10,080件	6月、12月は 3日～5日頃
国保税 納付書	仮算定	保険課 F 2501	4月8日～26日	10,044件	
	本算定		9月16日～30日	9,850件	
清掃手 数料 納付書	前期分	衛生課 F 501	4月22日～5月14日	25,278件	
	後期分		9月20日～10月20日	26,778件	
消 し 込 み	固定資産税	徴収課 F 501	消込業務については随時 行なう	61,789件	
	市民税			29,806件	
	国保税			12,099件	

◀消防に関する事項▶

1. 火災発生状況

(1) 火災種類別発生状況

種 別	建 物 火 災	車 両 火 災	そ の 他 火 災	計
件 数	54	13	55	122

(2) 原因別発生状況

原 因	たばこ	マッチ	たき火	自動車	石 油 ストーブ	その他	計
件 数	30	15	11	8	6	52	122

(3) 火災損害見積額

(単位千円)

種 別	建 物	車 両	そ の 他	計
損害見積額	35,350	626	132	36,108

2. 消 防 団

(1) 構 成

団 長

川
崎
雄
治

副 団 長

市	鹿	花	高	内	吉
川	島	枝	汐	藤	野
祐	正		秀	銀	秀
次	雄	清	吉	作	吉

第 一 分 団 長	第 二 分 団 長	第 三 分 団 長	第 四 分 団 長	第 五 分 団 長	第 六 分 団 長	第 七 分 団 長	第 八 分 団 長	第 九 分 団 長	第 十 分 団 長	第 十 一 分 団 長	第 十 二 分 団 長	第 十 三 分 団 長	第 十 四 分 団 長	第 十 五 分 団 長	第 十 六 分 団 長	第 十 七 分 団 長
比 留 間	鹿 島	川 和	大 室	内 海	横 山	堀 江	鎌 内	本 多	松 村	田 中	桑 田	小 林	内 藤	高 野	市 川	久 保
順 太 郎	哲 朗	勝	仁	善 行	栄 治	岩 吉	邦 雄	米 安	建 一	光 男	羊 司	明	新 一	幸 仁	治 郎	雌

(2) 階 級 別 団 員 数

階級	団 長	副 団 長	分 団 長	副 分 団 長	部 長	班 長	団 員	計
定 員	1	6	17	35	35	35	291	420
実 数	1	6	17	35	35	35	271	400

(3) 出動別団員数

種別	火 災	訓 練	警 戒	風 水 害	計
延べ団員数	3,876	2,450	716	0	7,042

(4) 主要行事

月 日	事 項	場 所
4. 12	本 団 会 議	市 役 所
4. 20	入団式、分団長会議	市 民 会 館
5. 22	本団、分団長会議	市 役 所
6. 2	幹部研修会（教養訓練）	市 民 会 館
7. 12	本団、分団長会議	市 役 所
7. 19	東京総合防災訓練視察	東 京 都 北 区
8. 5	一般教養研修会（実科訓練）	第 1 小 学 校 校 庭
8. 22	本団、分団長会議	市 役 所
9. 1	府中市総合防災訓練	大 国 魂 神 社
9.13.15.16.	ポンプ操法訓練（北多摩大会出場分団）	第 1 小 学 校 校 庭
9. 22	油火災消火訓練（ ）	市 民 健 康 セ ン タ ー
10. 5	北多摩地区ポンプ操法訓練	国 立 市
11. 4	本 団 会 議	市 役 所
11. 15.16	消防行政先進都市視察	福 島 県 会 津 若 松 市
11. 20	本団、分団長会議	市 役 所
12. 1	秋の火災予防運動	市 内 全 域
12. 20	本団、分団長会議	市 役 所
12.27~30	歳 末 警 戒	市 内 全 域
1. 5	出 初 式	大 国 魂 神 社
2. 26	本団、分団長会議	市 役 所
3. 9	春の火災予防運動	市 内 全 域

3. 消 防 施 設

(1) 消防ポンプ自動車購入配車 3台

第 1 分 団

第 6 分 団

第 16 分 団

(2) 機械器具置場

第 13 分 団

第 14 分 団

第 16 分 団

(3) 防火貯水槽新設 5ヶ所

府中市西府町 3-10 40 m³

〃 武蔵台 1-5 40 m³

〃 四谷 2-44 40 m³

〃 美好町 3-47 40 m³

〃 四谷 1-15 40 m³

(4) サイレン新設

第 12 分 団

〈災害対策に関する事項〉

1. 府中市防災会議開催

8月27日 市役所委員会室

府中市防災会議委員 22名が出席して、下記事項について協議した。

(1) 府中市地域防災計画案について一部修正のうえ了承

(2) 府中市総合防災訓練について

2. 総合防災訓練（震災訓練）

府中市総合防災訓練が、災害対策基本法及び府中市地域防災計画にもとづき、この運用に習熟するとともに、関係機関、及び住民相互の協力体制の緊密化を図り、あわせて市民の防災意識を高めることを目的として実施された。

〔参加機関〕 府中市、東京都南部事務所、府中警察署、府中消防署、府中市消防団、府中市医

師会，府中歯科医師会

〔訓練内容〕

日 時 9月1日
場 所 大国魂神社内，旧甲州街道，樺並木周辺
被害想定 9月1日午前5時ごろ突如として，関東一円を中心に強い地震を感じた（マグニチュード8 最大震度6）

震源地は，東京の西南方約50kmの神奈川県鎌倉付近の海底で，初期微動が10秒つづき間もなく主要動に入り，1分近くにわたり大震動を起し，その後の余震が相次いで起った大地震発生と同時に市中心部はもとより市内全域にわたり被災し，相当数の死傷者が見込まれ，家屋の倒壊及び焼失，道路の損壊等のほか，交通機関，電気，ガス，水道等の施設にも多くの被害が発生した。

訓練内容 前記被害想定にもとづき，被災地における各種活動に参加。各機関が相互に協力連携して，立体的かつ実践的な訓練を実施した。特に市民多数の参加を得て避難訓練を行ない，被災者に対し給食訓練を実施し，大きな成果をあげた。

参加者 各機関 市民 2,500名

《交通安全に関する事項》

1. 交通安全対策審議会開催

5月8日 場所 市役所委員会室

〔報告協議事項〕

- (1) 府中警察署管内の交通事情について
- (2) 春の交通安全運動実施要領について
- (3) 交通安全日実施要領について
- (4) 交通安全施設について
- (5) 通学路の交通安全施設等の整備及び踏切道の改良等に関する緊急措置法に基づく計画について
- (6) 43年度交通安全対策の計画について
- (7) 府中市交通災害共済制度について

10月2日 場所 市役所委員会室

〔報告協議事項〕

- (1) 府中署管内の交通事情について
- (2) 43年度交通安全施設について
- (3) 府中市交通災害共済について
- (4) 秋の交通安全運動実施要領について
- (5) 第1回府中市民交通安全のつどいについて

2. 春・秋の交通安全運動

春 5月11日～21日

秋 10月11日～20日

府中市、警察、交通安全協会、関係諸団体が一体となって、広報活動、児童、学童の安全教育、道路交通環境の整備に努めた。

3. 府中市例月交通安全運動

毎月26日を府中市交通安全日と定め、市、警察、交通安全協会、関係諸団体が共催で交通安全パレード等による啓発運動を8回行った。

4. その他の諸行事

(1) 交通事故物故者慰霊法要

5月20日府中市本町安養寺において、42年5月から43年3月まで府中警察署管内で交通事故でなくなられた方々の遺族を招き、亡き霊を法要し交通事故の絶滅を期した。

(2) 第1回交通安全市民のつどい

市、警察、交通安全協会、青年交通安全協会主催、関係団体の後援により、交通事故防止運動を市民ぐるみで推進する意味において10月9日第1回市民交通安全のつどいを開催した。

第1部

交通事故犠牲者に対する追悼の黙とう、表彰、交通安全標語、作文入選作発表など

第2部

交通安全ゲーム

第3部

アトラクション

(3) 交通安全標語、作文の募集

小中学生から交通安全の標語、作文を募集し10月9日の交通安全市民のつどいで入選作を

発表した。

応募数 標語 612点
作文 261点

5. 交通安全施設

次のとおり交通安全施設を設置した。

歩道	2,205 m	16,945 千円
横断歩道橋	1カ所	6,100
道路照明灯	22基	2,000
防護柵	7,878 m	22,793
道路標識	860本	2,236
道路反射鏡	54本	1,542
横断歩道塗装	25カ所	600

《交通災害共済に関する事項》

44年3月31日現在

加入者数

おとな 1,519人

子ども 8,221人

計 19,740人 加入率 12.74%

会費総額 6,498,740円

見舞金支給 146件 4,150,000円

職 員 課

◁職員の定数関係に関する事項＞

1. 職員数増減

月 日	計	男	女
昭和43年3月1日	753	533	220
昭和44年3月1日	812	580	232
	59	47	12

2. 職員採用および昇格資格試験

試験区分		受験者	合格者	試験日	
採用資格試験	事務職	上級試験	146	25	第1次試験 4.3.8.28
		中級試験	15	4	
		初級試験	82	27	第2次試験
	技術職	上級試験	14	4	4.3.10.30
		中級試験	0	0	
		初級試験	22	7	第3次試験 4.3.12.19
	保母	12	9	4.3.11.19	
	保健婦等	2	2		
	栄養士	6	1		
運転手等	14	7	4.3.10.17		
昇格資格試験	1等級	27	8	4.4.2.15	
	2等級	64	16		
	3等級	82	25		

《職員の研修に関する事項》

研 修 名		研修回数	受講者数	主 催 者	
委 託 研 修	新 任 研 修	5	53	東京都市町村職員研修所	
	一 般 研 修	5	37		
	雇 員 研 修	4	29		
	吏 員 研 修	5	10		
	係 長 研 修	1	2		
	専 門 研 修	部 課 長 研 修	1	2	東京都市町村職員研修所
		行 政 広 告 科	2	4	
		契 約 事 務 科	2	6	
		税 務 科	2	8	
		予 算 事 務 科	2	5	
用 地 取 得 科		2	4		
研 道 路 科		1	3		
財 産 管 理 科		1	2		
修 成 指 導 者 養 成	公 営 企 業 科	2	6	東京都市町村職員研修所	
	人 事 管 理 科	2	4		
	係 長 指 導 科	1	1		
	職 適 指 導 科	1	1		
自 主 研 修	自 治 大 学 校 第 2 部 3 1 期	1	1	自 治 大 学 校	
	別 科 税 務 課 程 第 2 3 期	1	1		
	別 科 公 営 企 業 課 程 第 1 0 期	1	1		
	3 級 事 務 管 理 士 養 成	1	1	産 業 能 率 短 期 大 学	
自 主 研 修	新 任 研 修	1	45	府 中 市	
	接 遇 研 修	1	80		

《昭和43年度に於ける職員の健康管理について》

1. 予防接種等

実施年月日	内 容	対 象	受診者等
43. 6. 13 及び 20	コレラ予防接種	現業職員	70名
43. 10. 2	健康相談 (内科一般)	全職員	28名
43. 10. 21 ～30日の間5日	定例健康診断 (内科、血圧、検尿) 検診結果 (1) 要治療 36名 (2) 検尿 80名 異常者 4名 (3) その他疾病の判定をうけたもの 18名	全職員	598名
43. 11. 19 ～ 20	インフルエンザ予防接種	全職員	270名
43. 11. 20	胃 検 診 要注意 3名	30才以上の職員	61名
44. 2. 24 ～26	レントゲン検診 精密検診 15名 うち要注意者 1名	全 員	620名
43. 6. 1 ～43. 3. 31	人間ドック 成人病研究所、他4医療機関	40才以上	10名
43. 5.	家庭用常備薬品の配布	全職員	

2. そ の 他

43. 10. 1	職場体操の実施	本庁職員	
-----------	---------	------	--

(出)を除く、毎日午後3時から3分間

市民会館管理事務所

昭和43年度府中市市民会館催物別使用状況

施設名 催物別	大ホール			小ホール			各会議室各集会場			各施設総合計		
	使用回数	%	人員	使用回数	%	人員	使用回数	%	人員	使用回数	%	人員
軽音楽	6	2.9	3,060	0	0		9	0.4	378	15	0.55	3,438
純音楽	14	6.7	5,600	3.9	12.2	3,950	1	0.04	24	5.4	2.1	9,574
邦舞・邦音	18	8.7	9,370	13	4.1	1,040	24	1.2	672	5.5	2.1	11,082
洋舞・演劇	14	6.7	14,210	0	0		0	0		14	0.5	14,210
歌謡ショー	15	7.2	16,065	0	0		0	0		15	0.55	16,065
講習・講演会	52	25.0	41,600	9.5	29.7	11,400	9.54	4.58	25,910	1,101	42.1	78,910
展示会	1	0.5	430	2.4	7.5	2,380	4.1	1.96	1,040	6.6	2.5	3,850
演芸会	2.6	12.5	20,880	0	0		0	0		2.6	1.0	20,880
映画会	14	6.7	8,450	4	1.2	625	1.5	0.7	522	3.3	1.3	9,597
大会・各会議	23	11.1	18,490	13.4	41.9	20,100	9.49	4.55	22,328	1,106	4.24	60,918
その他催物	2.5	1.20	1,742	1.1	3.4	330	9.1	4.4	2,202	1.27	4.9	4,274
合計	208	100.0	139,897	320	100.0	39,825	2,084	100.0	53,076	2,612	100.0	232,798

行事別分類表

軽音楽	楽団演奏会，ステレオコンサート
純音楽	オーケストラ演奏会，ピアノ，ヴァイオリン，各発表会
邦舞，邦音	舞踊，民謡，長唄，小唄，浪曲
洋舞，演劇	バレエ劇，影絵，人形劇
歌謡ショー	歌謡ショー，歌が主な放送
講演会	講演会，講習会，説明会，研修会
展示会	作品，製品の発表
演芸会	慰安会，歌以外の放送
映画会	映画会（35mm 16mm）
大会，会議	定期大会，式典，総会，各会合
その他行事	準備，放送仕込み，控え室

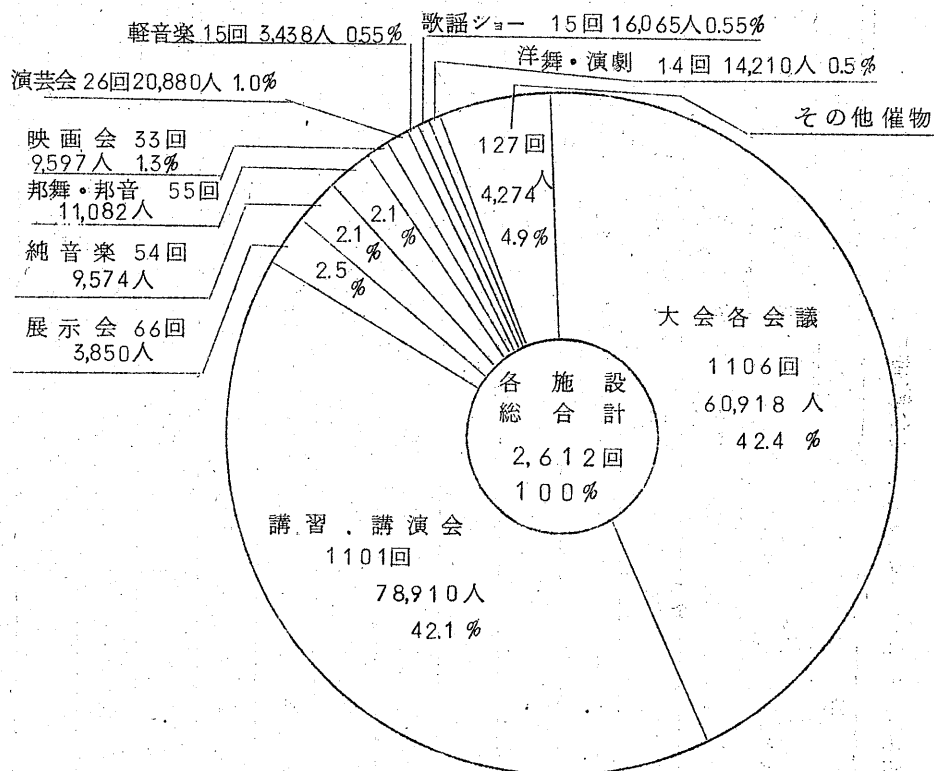

昭和43年度 各施設催物別使用総合計

昭和43年度 大ホール催物別使用状況

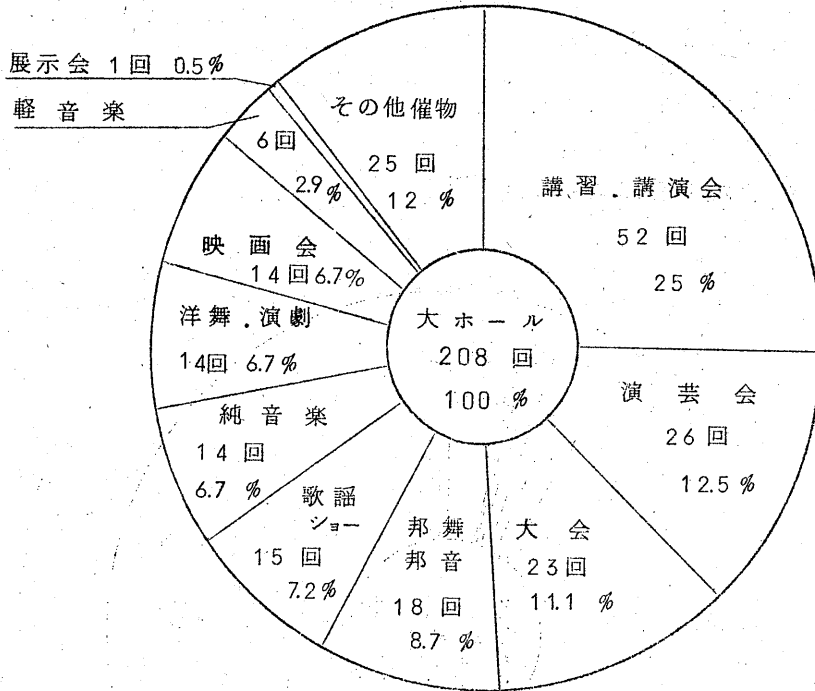

昭和43年度 小ホール催物別使用状況

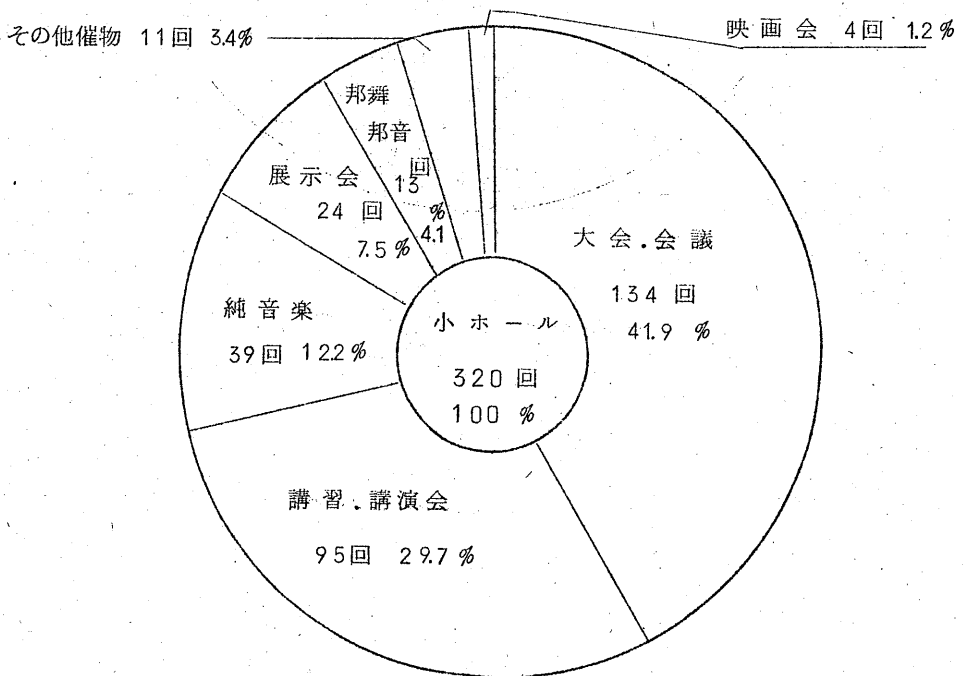

昭和43年度 各会議室、集会場催物別使用状況

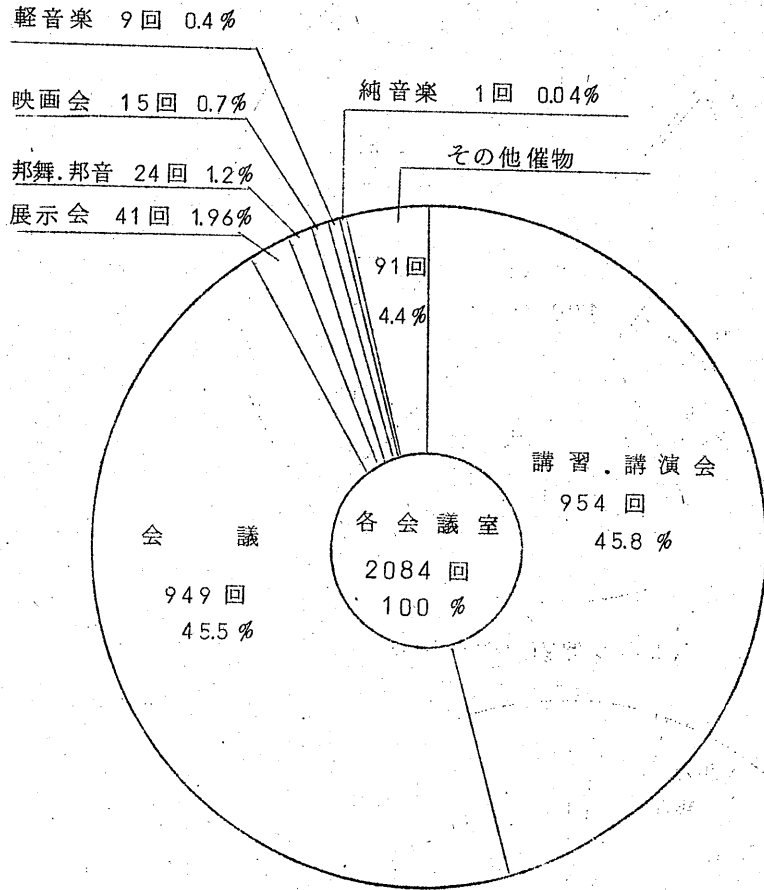

昭和43年度 府中市市民会館主催者別使用状況

施設名 区分	大ホール		小ホール		各会議室 各集会場		各施設 合計	
	使用回数	割合(%)	使用回数	割合(%)	使用回数	割合(%)	使用回数	割合(%)
市費支弁行事	25	12.0	55	17.1	501	24.1	581	22.1
市以外の官公庁	6	2.9	13	4.1	46	2.2	65	2.5
各種事業所	26	12.5	134	41.9	689	33.1	849	32.5
各種音楽協会	2	1.0	0	0	3	0.1	5	0.2
政治, 宗教団体	34	16.3	12	3.7	159	7.6	205	7.8
社会福祉団体	4	2.0	8	2.5	26	1.2	38	1.5
社会教育団体	2	1.0	14	4.4	183	8.8	199	7.6
興業	19	9.1	0	0	0	0	19	0.8
学校関係行事	18	8.6	10	3.1	42	2.0	70	2.7
放送局	46	22.1	0	0	0	0	46	1.8
その他行事	26	12.5	74	23.1	435	20.9	535	20.5
総合計	208	100.0	320	100.0	2084	100.0	2612	100.0

主催者分類表

市費支弁	各課各委員会事務局
官公庁	都, 他市町村, 各公社
事業所	各株式会社
各音楽協会	労音, 東音, 民音
政治, 宗教団体	各政党, 各宗教
社会福祉団体	遺族会, 各老人会, 各身障者団体
社会教育団体	各文化団体, 連盟
興業	個人興業
各学校行事	大学, 高校, 中学校, 小学校
各放送局	テレビ局, ラジオ局
その他主催者	各会, 個人

昭和43年度 各施設主催者別使用総合計

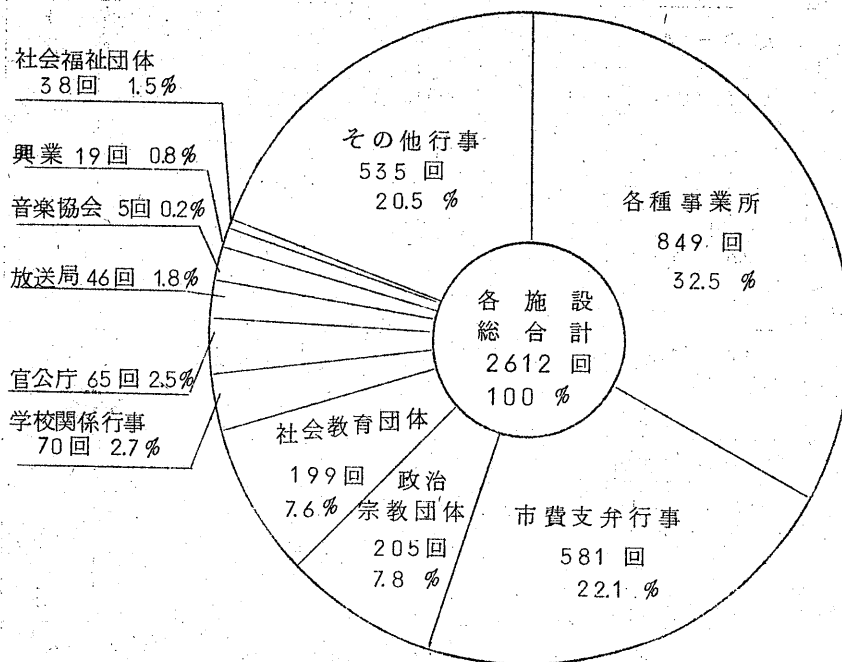

昭和43年度 大ホール主催者別使用状況

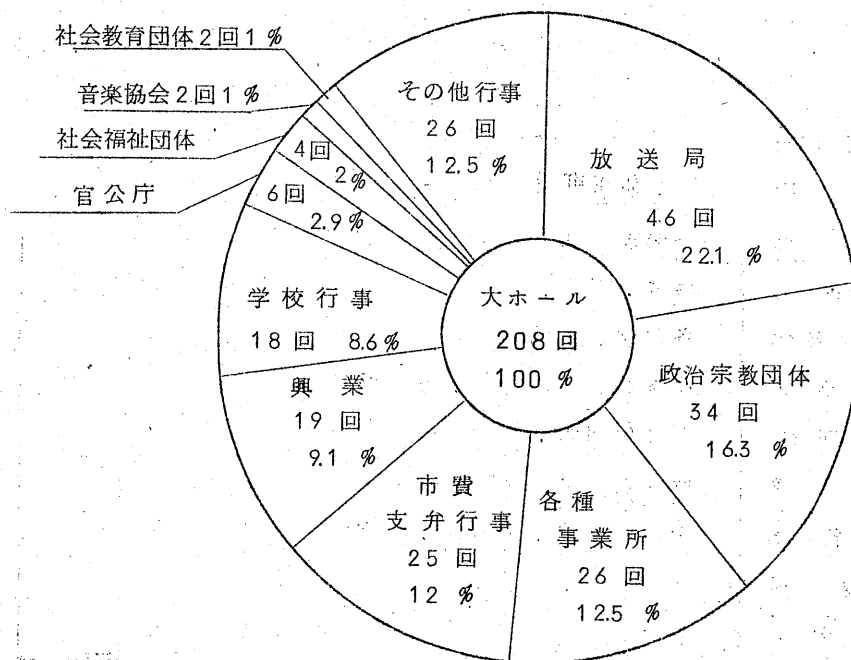

昭和43年度 小ホール主催者別使用状況

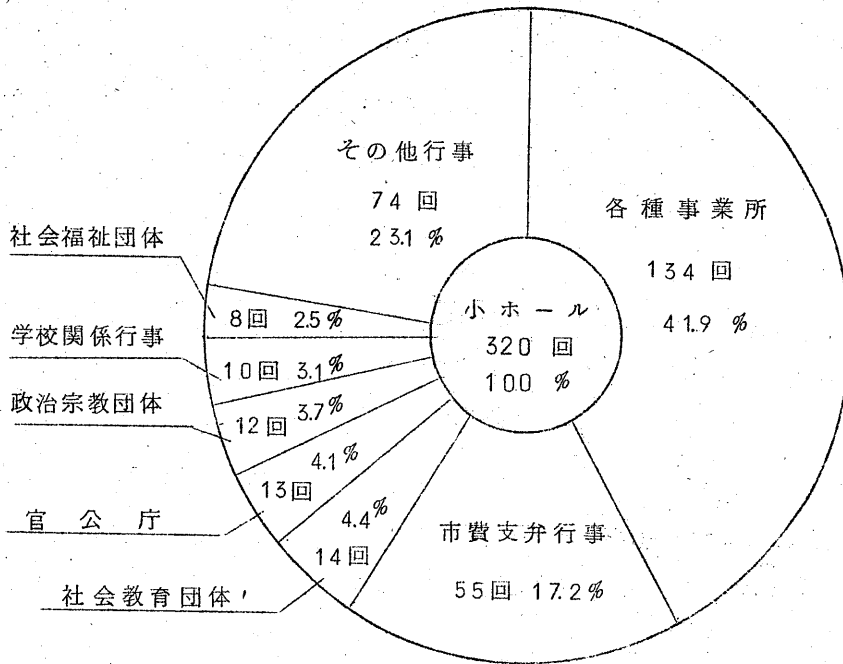

昭和43年度 各会議室、集会場主催者別使用状況

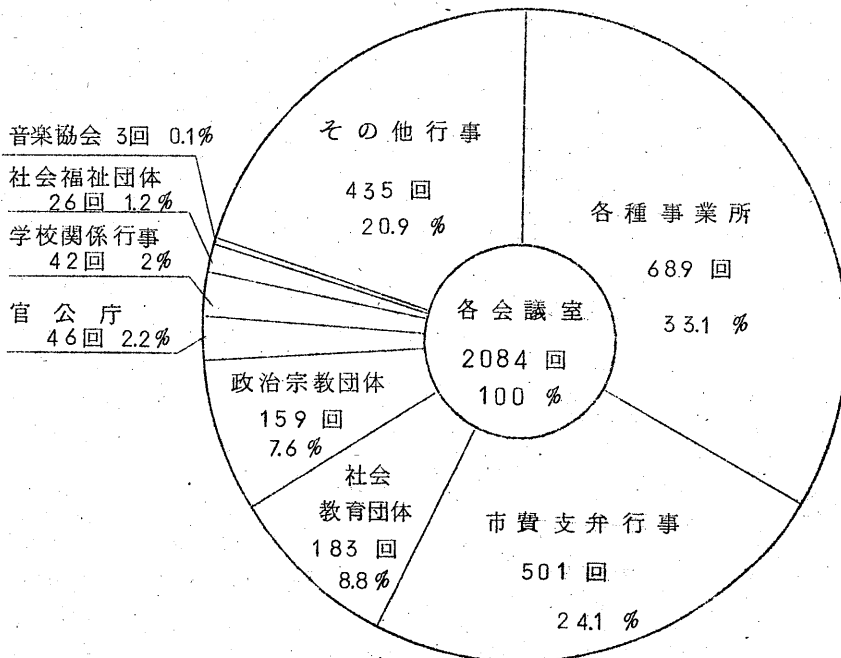



Figure 1



Figure 2



Figure 3

1950-1951 Annual Report of the Board of Directors

財 務 部

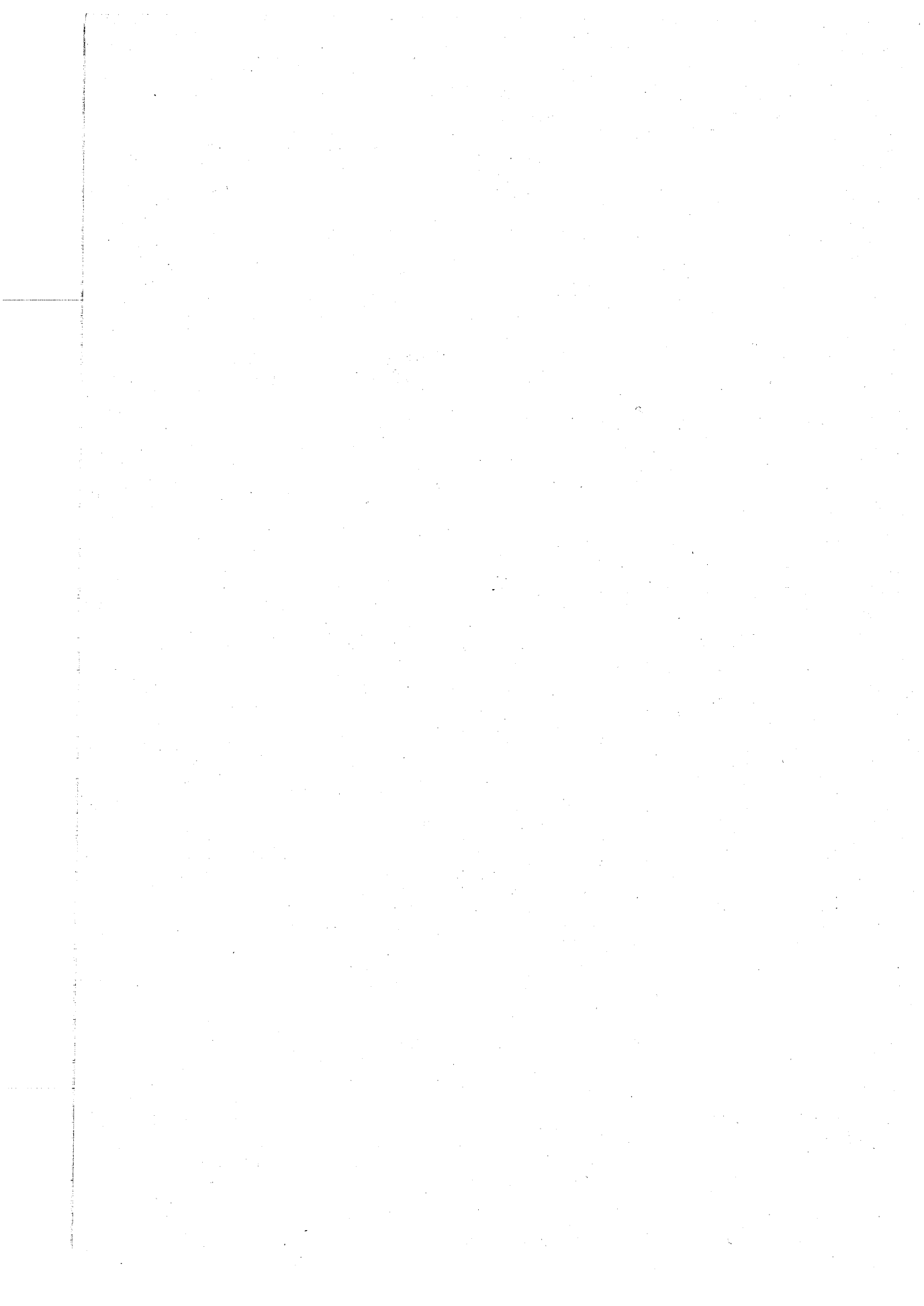

財 政 課

1 昭和43年度歳入歳出予算

(1) 一 般 会 計

(単位 千円)

区 分	予 算 額	累 計	提出年月日	議決年月日
当 初 予 算	2,982,967		43. 3. 8	43. 3. 23
補正予算(第1号)	100,291	3,083,258	43. 9. 12	43. 9. 30
補正予算(第2号)	150,751	3,234,009	44. 3. 5	44. 3. 25

(2) 特 別 会 計

(ア) 国民健康保険

(単位 千円)

区 分	予 算 額	累 計	提出年月日	議決年月日
当 初 予 算	272,518		43. 3. 8	43. 3. 16
補正予算(第1号)	48,037	320,555	44. 3. 5	44. 3. 17

(イ) 競 走 事 業

(単位 千円)

区 分	予 算 額	累 計	提出年月日	議決年月日
当 初 予 算	11,669,303		43. 3. 8	43. 3. 23
補正予算(第1号)	2,246,379	13,915,682	43. 9. 12	43. 9. 21
弾 力 条 項	2,417,760	16,333,442	適 用 44. 2. 20	報 告 44. 3. 5
補正予算(第2号)	466,490	16,799,932	44. 3. 5	44. 3. 18

(ロ) 公 共 用 地

(単位 千円)

区 分	予 算 額	累 計	提出年月日	議決年月日
当 初 予 算	470,585		43. 3. 8	43. 3. 22
補正予算(第1号)	329,648	800,233	43. 9. 12	43. 9. 21
補正予算(第2号)	284,253	1,084,486	44. 3. 5	44. 3. 25
補正予算(第3号)	3,700	1,088,186	専決処分 44. 3. 31	報 告 44. 6. 17

(二) 下水道事業

(単位 千円)

区 分	予 算 額	累 計	提出年月日	議決年月日
当 初 予 算	405,010		43. 3. 8	43. 3. 23
補正予算(第1号)	48,522	453,532	43. 9. 12	43. 9. 21
補正予算(第2号)	3,080	456,612	44. 3. 5	44. 3. 18

(イ) 都市計画三本木土地区画整理事業

(単位 千円)

区 分	予 算 額	累 計	提出年月日	議決年月日
当 初 予 算	55,010		43. 3. 8	43. 3. 23

(ロ) 市民会館

(単位 千円)

区 分	予 算 額	累 計	提出年月日	議決年月日
当 初 予 算	33,966		43. 3. 8	43. 3. 16
補正予算(第1号)	2,426	36,392	44. 3. 5	44. 3. 17

(ハ) 奨学・福祉基金

(単位 千円)

区 分	予 算 額	累 計	提出年月日	議決年月日
当 初 予 算	26,144		43. 3. 8	43. 3. 16
補正予算(第1号)	26,135	52,279	44. 3. 5	44. 3. 17

(ク) 市民健康センター建設

(単位 千円)

区 分	予 算 額	累 計	提出年月日	議決年月日
当 初 予 算	70,664		43. 3. 8	43. 3. 23

(ケ) 災害救助基金

(単位 千円)

区 分	予 算 額	累 計	提出年月日	議決年月日
当 初 予 算	10,000		43. 3. 8	43. 3. 16
補正予算(第1号)	616	10,616	44. 3. 5	44. 3. 17

(コ) 福社会館・振興会館建設

(単位 千円)

区 分	予 算 額	累 計	提出年月日	議決年月日
当 初 予 算	202,503		43. 3. 8	43. 3. 23
補正予算(第1号)	6,379	208,882	43. 9. 12	43. 9. 21

(ク) 交通災害共済

(単位 千円)

区 分	予 算 額	累 計	提出年月日	議決年月日
当 初 予 算	8,260		43. 3. 8	43. 3. 16

2 昭和43年度一般会計歳入歳出款別予算

(1) 歳 入

(単位 千円)

科 目	当初予算額	補 正 予 算 額		最終予算額	構成比
		第 1 号	第 2 号		
1市 税	1,815,974		85,926	1,901,900	58.8
2自動車取得税交付金	1	34,948		34,949	1.1
3国有提供施設等所在 市町村助成交付金	80,738		5,675	86,413	2.7
4地 方 交 付 税	1		9,999	10,000	0.3
5交 通 安 全 対 策 特 別 交 付 金	1		5,692	5,693	0.2
6分 担 金 及 び 負 担 金	14,142	1,214	2	15,358	0.5
7使用料及び手数料	97,909		△ 720	97,189	3.0
8国 庫 支 出 金	296,966	19,908	17,980	334,854	10.4
9都 支 出 金	112,926	15,125	19,743	147,794	4.6
10財 産 収 入	1,921		1,066	2,987	0.1
11寄 附 金	5			5	-
12繰 越 金	50,000	29,096		79,096	2.4
13諸 収 入	482,383		4,188	486,571	15.0
14市 債	30,000		1,200	31,200	0.9
歳 入 合 計	2,982,967	100,291	150,751	3,234,009	100.0

(2) 歳 出

(単位 千円)

科 目	当初予算額	補 正 予 算 額		最終予算額	構成比
		第 1 号	第 2 号		
1 議 会 費	47,858	66	624	48,548	1.5
2 総 務 費	449,953	9,926	25,814	485,693	15.0
3 民 生 費	605,651	31,752	80,537	717,940	22.2
4 衛 生 費	419,286	4,538	△ 709	423,115	13.1
5 労 働 費	12,145		151	12,296	0.4
6 農林水産業費	27,431	230	△ 4,376	23,285	0.7
7 商 工 費	30,875		△ 2,502	28,373	0.9
8 土 木 費	393,566	41,677	1,846	437,089	13.5
9 消 防 費	103,656	112	19,815	123,583	3.8
10 教 育 費	839,722	11,990	30,641	882,353	27.3
11 公 債 費	48,734			48,734	1.5
12 諸 支 出 金	1,090		△ 1,090	0	
13 予 備 費	3,000			3,000	0.1
歳 出 合 計	2,982,967	100,291	150,751	3,234,009	100.0

3 昭和43年度起債借入状況調

(単位 千円)

	事業名	起債額	借入先	借入年月日	償還期限
一般 会 計	義務教育施設整備事業債	15,000			
	住吉小学校増築事業	8,000	郵政省	44. 5. 22	69. 3. 31
	新町小学校新築事業	3,900	郵政省	44. 5. 22	69. 3. 31
	第3中学校増築事業	3,100	郵政省	44. 5. 22	69. 3. 31
	都市計画事業債	4,000			
	武蔵台緑地公園事業	1,000	郵政省	44. 5. 22	64. 3. 31
	是政緑地公園事業	3,000	郵政省	44. 5. 22	64. 3. 31
	消防施設整備事業債	5,200			
	消防自動車	5,200	市有物件 災害共済会	44. 3. 20	49. 3. 20
	小計	24,200			
特別 会 計	義務教育施設整備事業債	150,000			
	新町小学校校地取得事業	150,000	三菱銀行	44. 5. 23	51. 3. 31
	公営住宅建設事業債	11,700			
	第14市営住宅建設用地取得事業	11,700	郵政省	44. 5. 30	64. 3. 31
	都市計画事業債	5,500			
	街路2.2.3号線用地取得事業	3,000	郵政省	44. 5. 22	64. 3. 31
	都市下水路事業	2,500	郵政省	44. 5. 22	64. 3. 31
	下水道事業債	35,500			
	公共下水道事業	31,500	大蔵省	44. 5. 20	69. 3. 1
	公共下水道事業	4,000	公営企業 金融金庫	44. 3. 28	62. 3. 20
厚生福祉施設整備事業債	50,000				
福祉会館建設事業	50,000	大蔵省	44. 5. 20	59. 3. 1	
小計	252,700				
合計	276,900				

管 財 課

第 1 表

昭 和 4 3 年 度 用 地 買 収 事 業

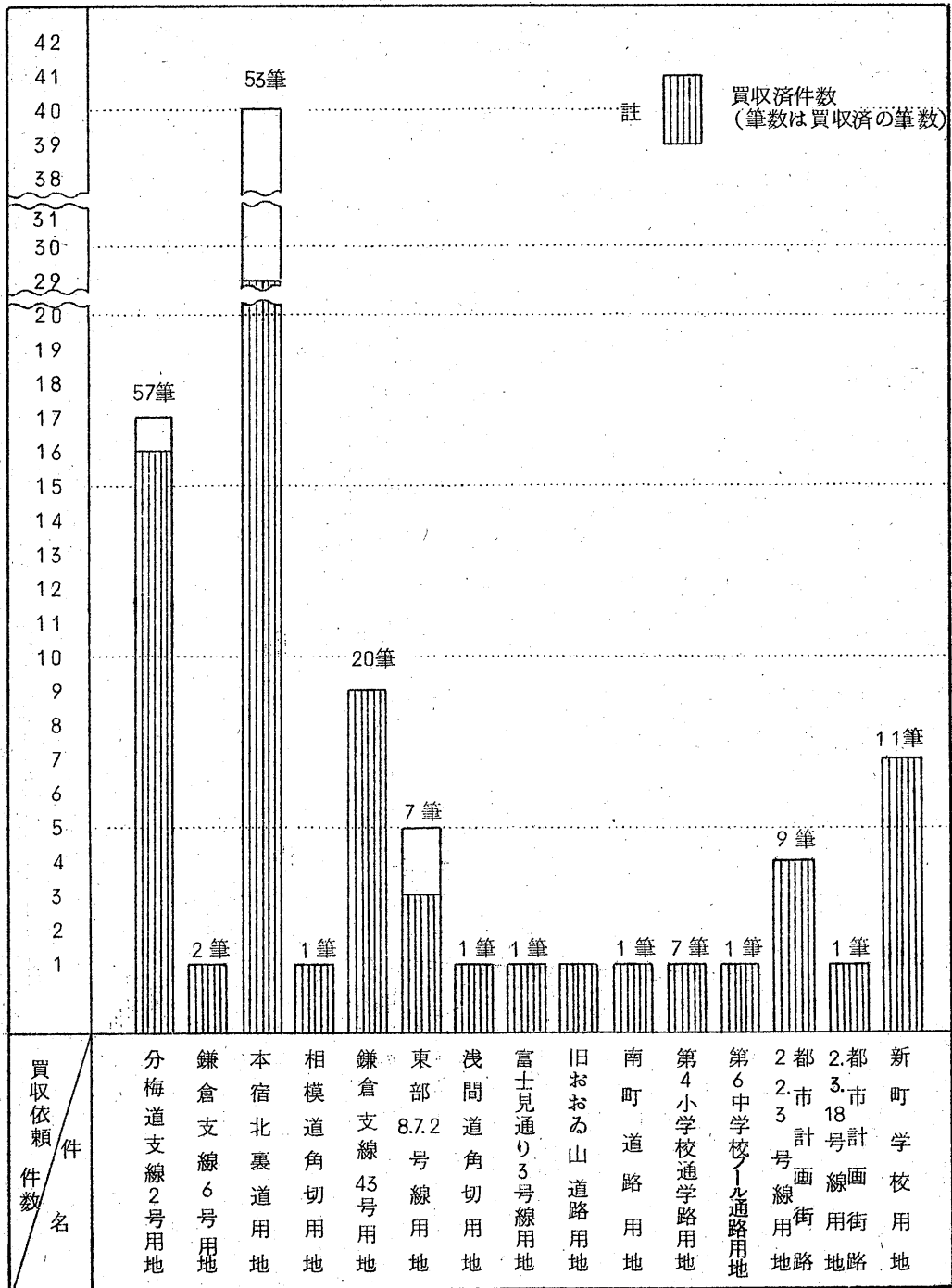

31
30
29

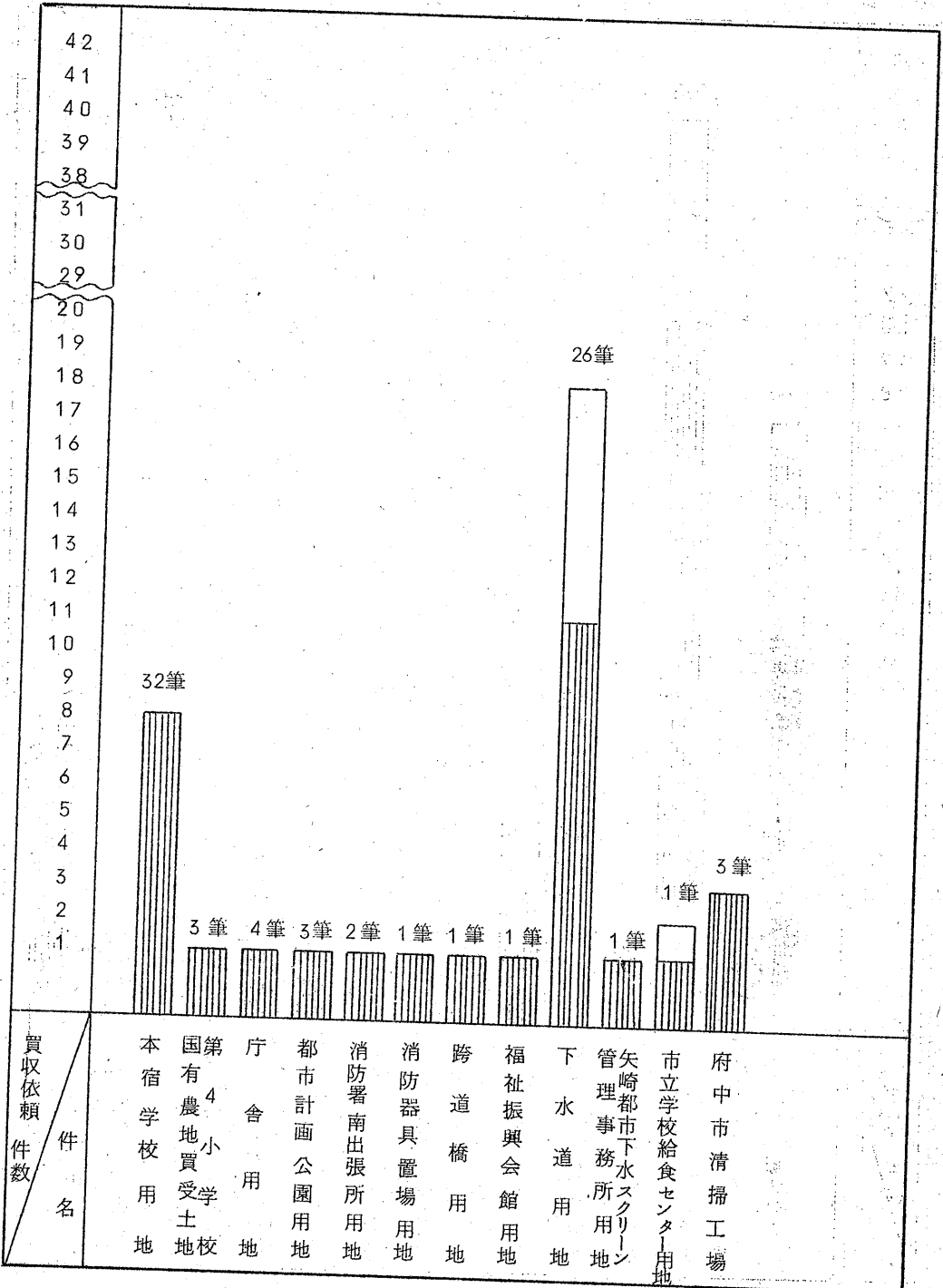

第 2 表

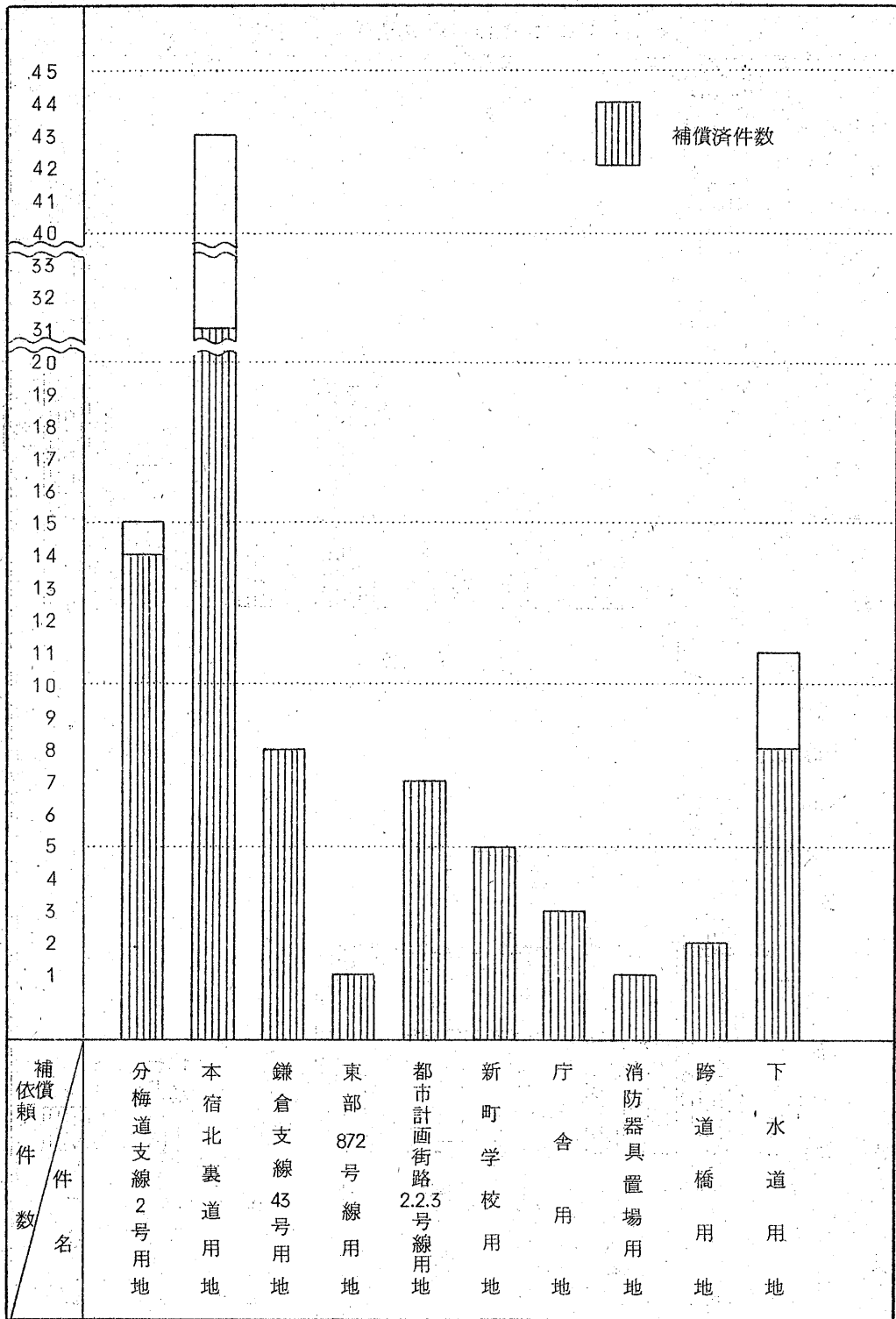

43年度自動車損害賠償責任保険内訳

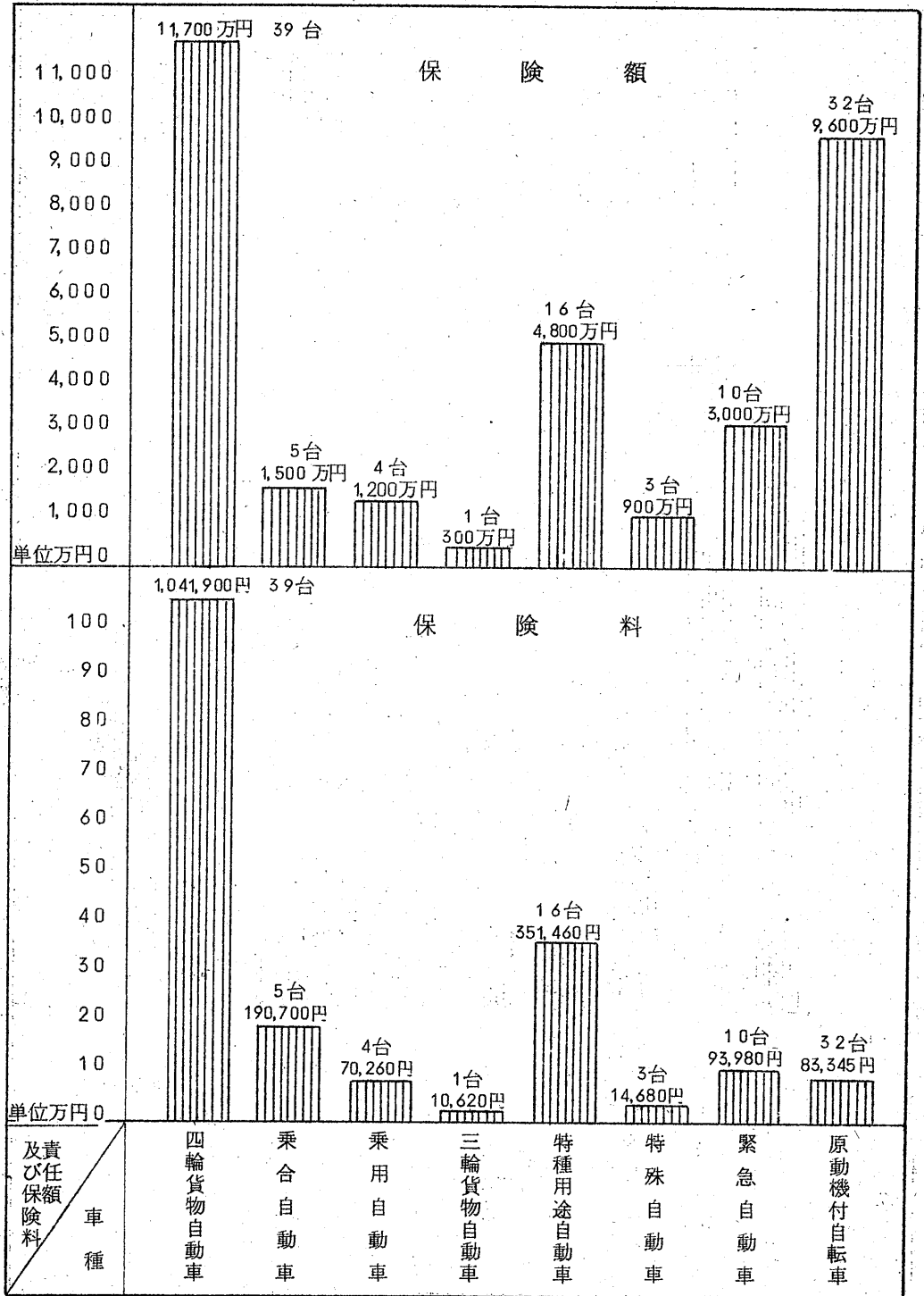

43年度自動車損害共済車輛共済内訳

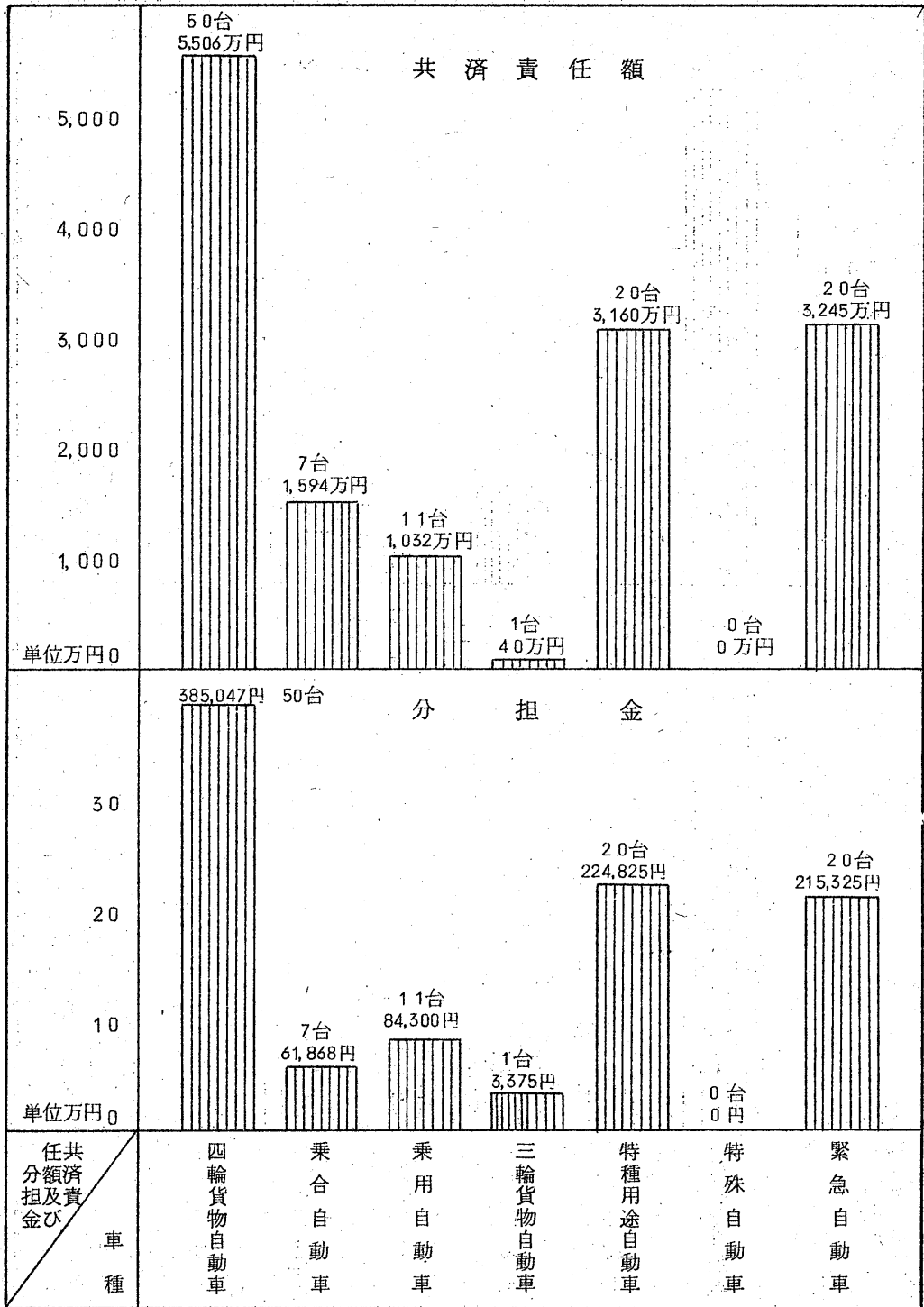

43年度自動車損害共済賠償共済内訳（対人・対物）

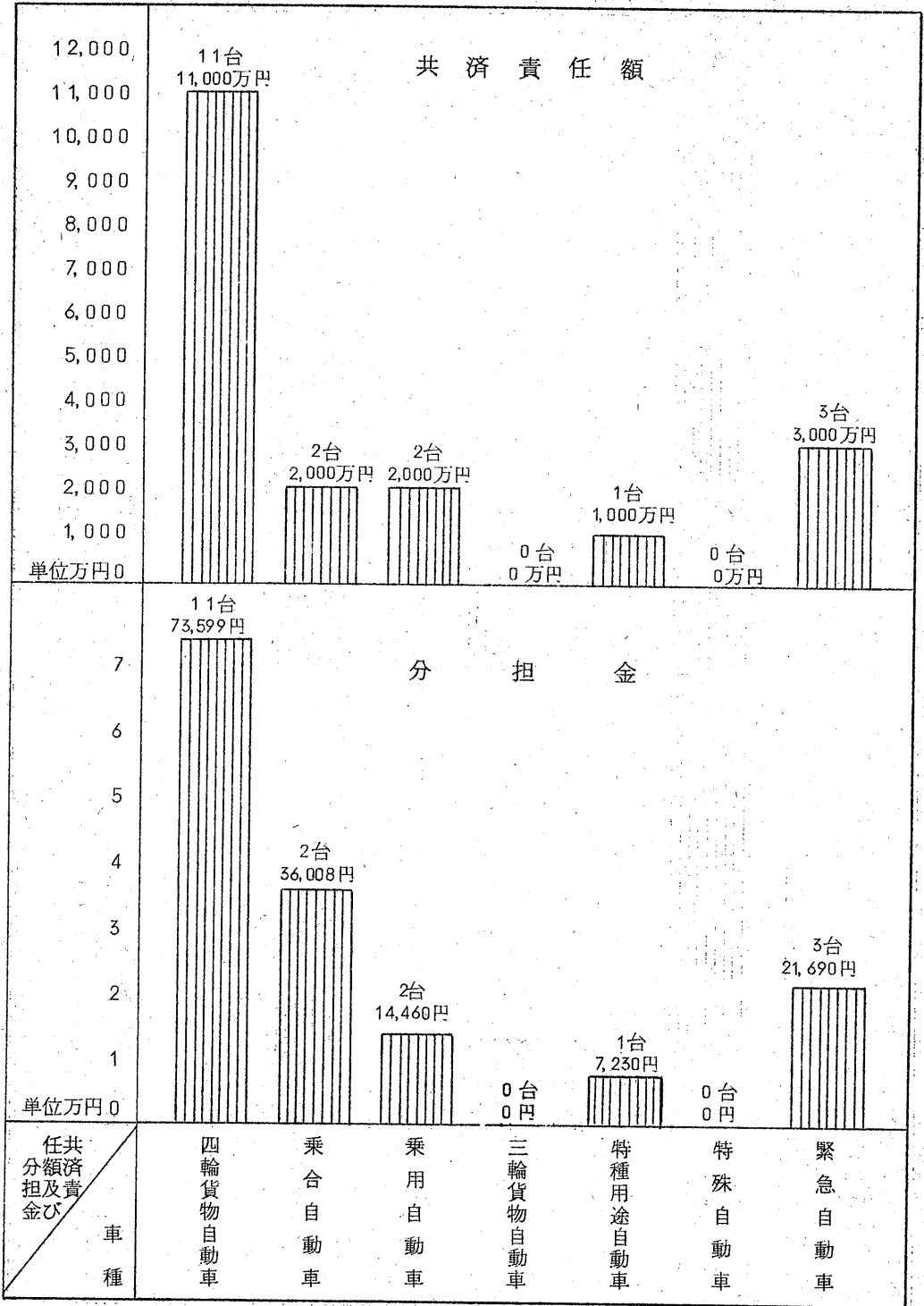

43年度自動車損害共済賠償共済内訳(対物)

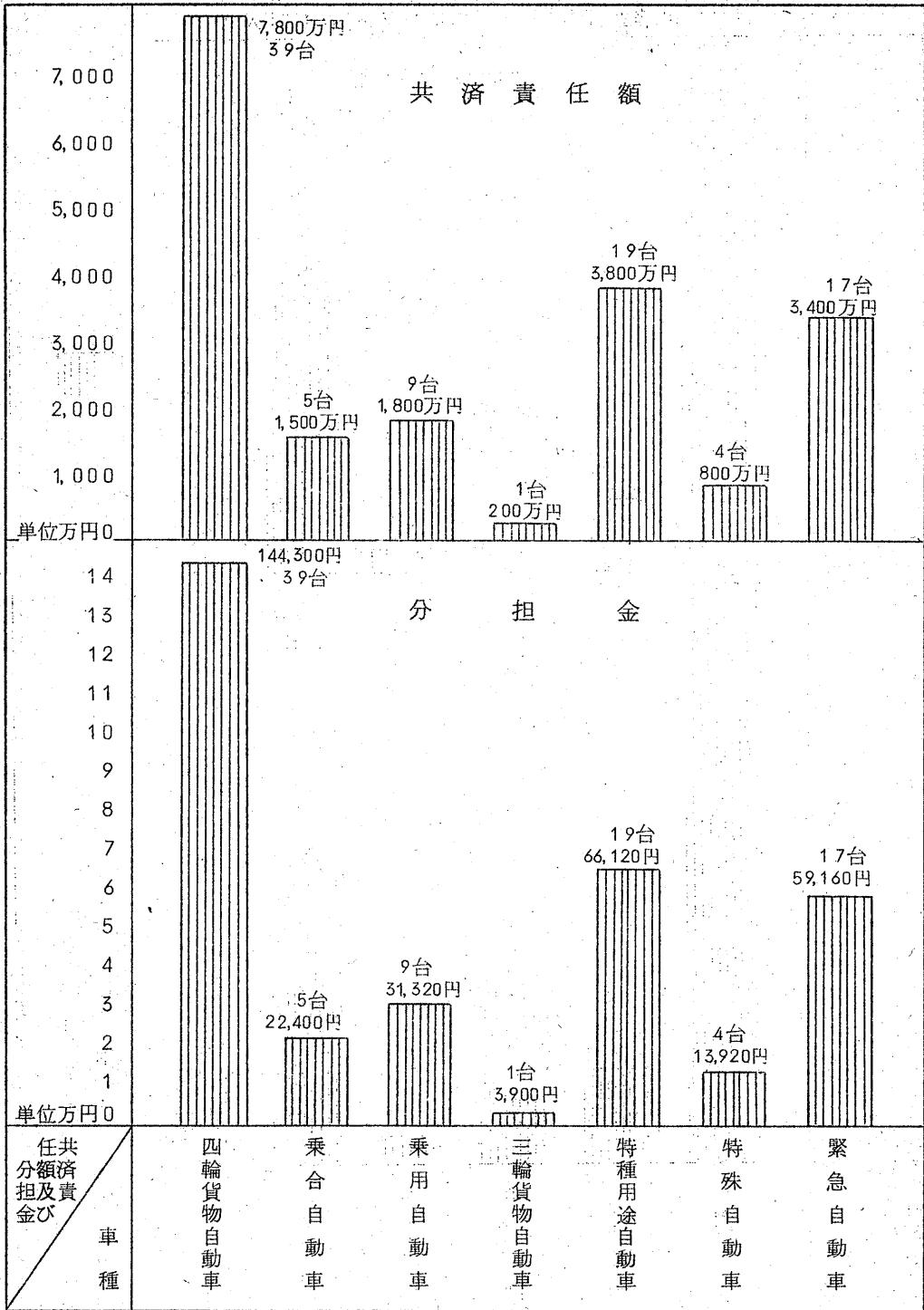

43年度自動車損害共済賠償共済内訳(対人)

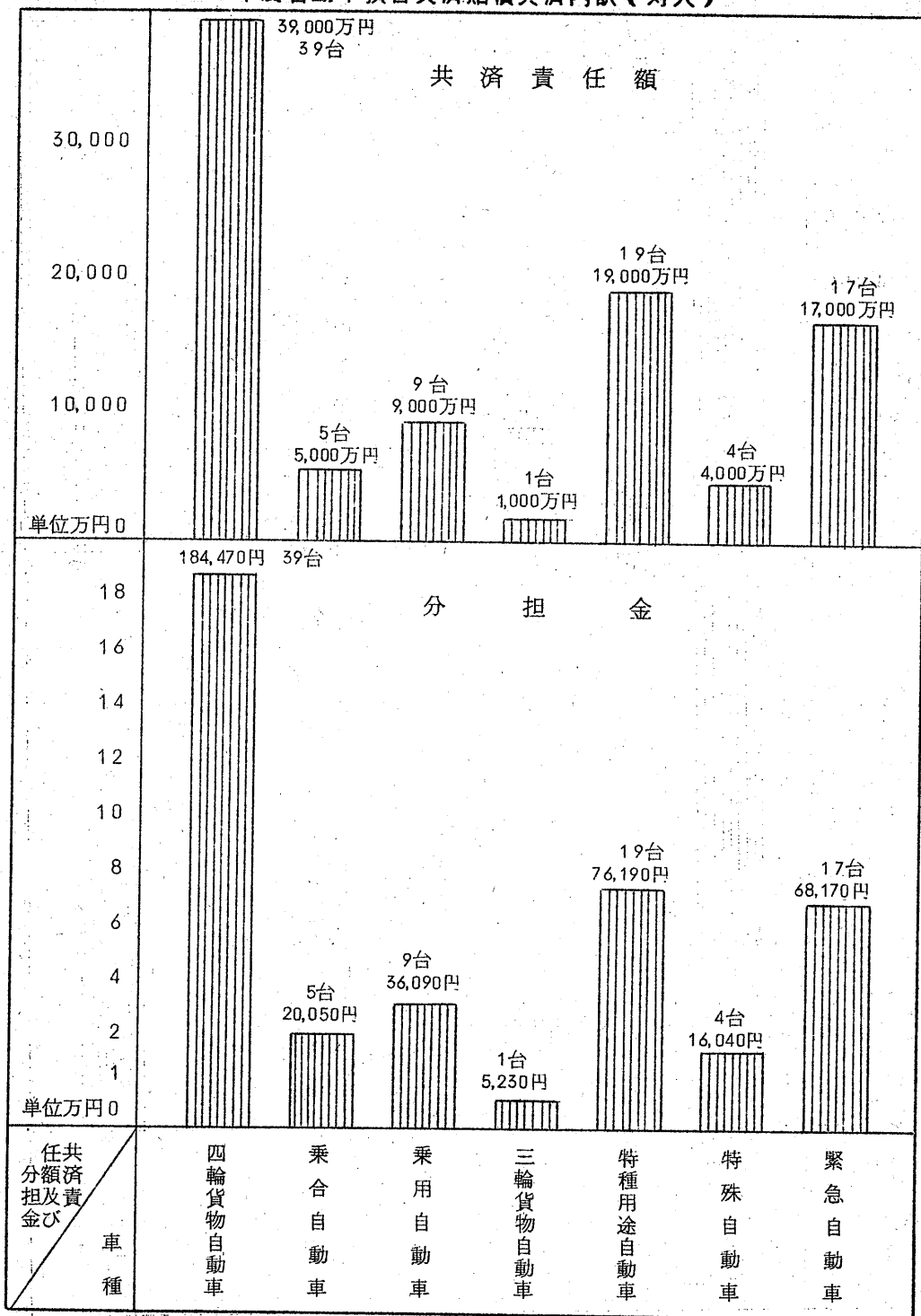

43年度建物総合損害共済内訳

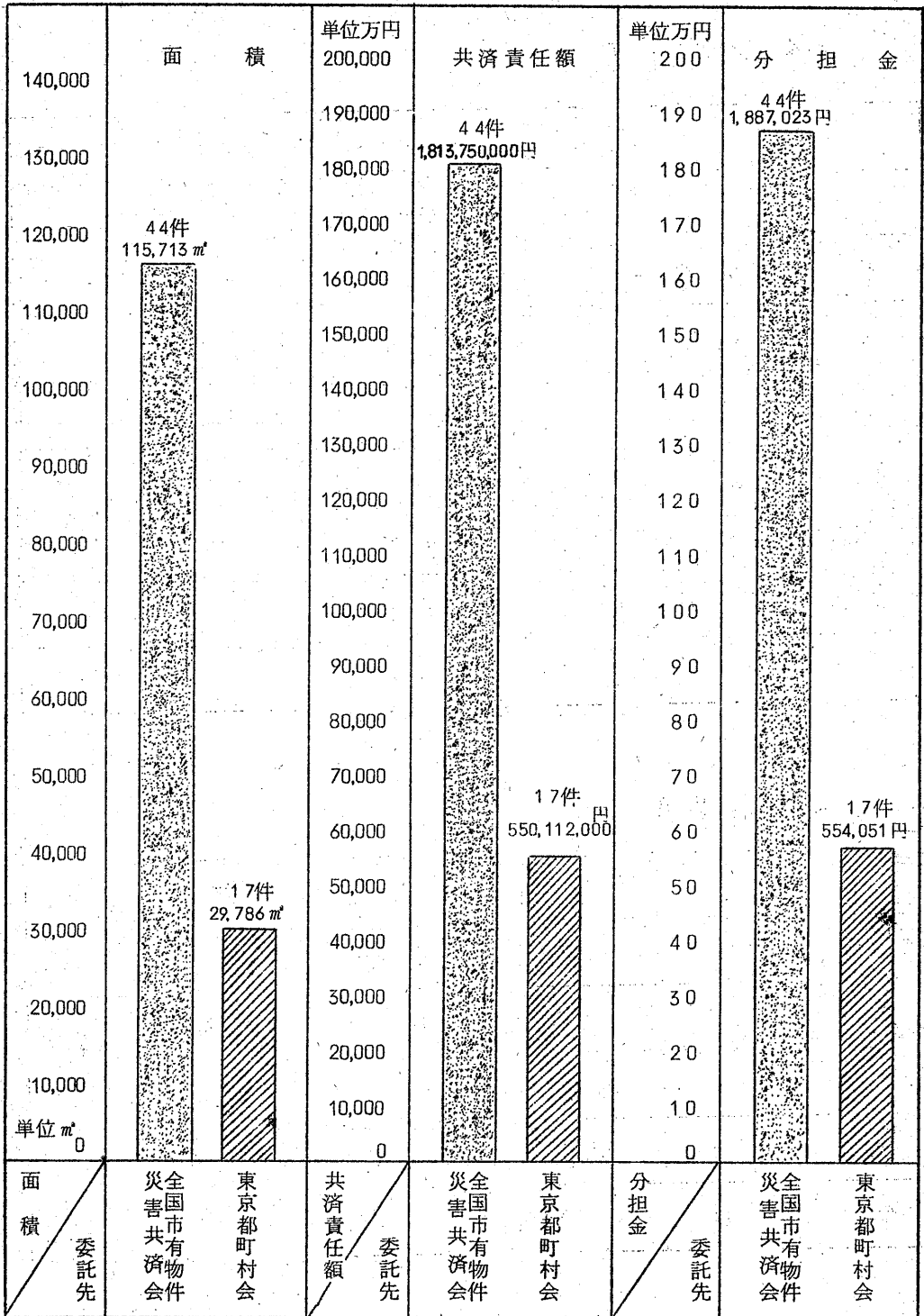

税 務 課

1 昭和43年度市税調定税額

科 目	調 定 税 額	件 数	備 考
市 民 税	907,444,500 ^円	142,996 ^件	
固 定 資 産 税	686,310,340	9,6692	
軽 自 動 車 税	16,830,010	9,439	
市 た ば こ 消 費 税	140,577,270	12	
電 気 ガ ス 税	111,004,629	35	
都 市 計 画 税	110,583,610	93,226	
滞 納 繰 越 分	117,602,937	112,423	
合 計	2,090,353,296	454,823	

2 市民税賦課状況

区 分		均 等 割	所 得 割	年 税 額	納 税 義 務 者 数
個 人 分	普 通 徴 収	5,837,450 ^円	234,995,250 ^円	240,832,700 ^円	17,224 ^人
	特 別 徴 収	13,303,360	429,943,680	443,247,040	34,204
	計	19,140,810	664,938,930	684,079,740	51,428
法 人 分		3,382,970	219,981,790	223,364,760	1,282
合 計		22,523,780	884,920,720	907,444,500	52,710

3 固定資産関係について

1) 昭和43年度土地評価額(課税額)

地目		地積 (反または坪数)	評価額	筆数	反(または坪数) 当り平均価格	
田		2,354反	132,203 ^{千円}	5,911 ^筆	56,160 ^円	
畑		3,920 "	244,387	6,806	62,344	
一般住宅地		1,243,544坪	13,063,675	21,247	10,352	
宅	併用住宅地	農家 居住の用に 供される部分	1,975 "	28,797	/	14,581
		農家 以外	115,427 "	1,954,880		16,936
		業務の用に供され る部分	74,304 "	1,294,769	/	17,425
		小計	191,706 "	3,278,446	2,830	17,101
地	農家の住宅地		350,332 "	2,916,864	682	8,326
	その他の住宅地		1,009,863 "	12,646,487	4,062	12,523
	計		(9,318反) 2,795,445 "	31,905,472	2,8821	11,319
池 沼		23反	1,105	111	48,043	
原 野		19 "	1,595	161	1,340,000	
雑 種 地	ゴルフ場等の用地		556 "	1,909,064	375	3,433,568
	鉄軌道用地		145 "	110,106	877	759,352
	その他の雑種地		906 "	932,147	3,045	1,036,954
	計		1,607 "	2,951,317	4,297	1,836,129
合 計		17,241 "	35,236,079	46,107	2,024,146	

2) 昭和43年度土地評価額(免税分)

地目	地積(反または坪数)	評価額	筆数	備考
田	71反	3,986 ^{千円}	304 ^筆	
畑	142 "	8,853	653	
宅地	(253反) 75,955坪	596,177	3,869	
原野	1反	1,085	7	
雑種地	10 "	17,703	138	
合計	477 "	627,744	4,971	

3) 昭和43年度非課税土地

地目	地積(反または坪数)	筆数	備考	
田	184反	677 ^筆	法務省, 文部省, 郵政省, 大蔵省, 防衛庁, 旧陸軍省, 建設省および旧内務省用地 ならびに東京都, 府中市の 所有地。寺社境内および墓 地。学校法人, 社会事業法 人その他の所有地。	
畑	273 "	397		
宅地	(5,851反) 1,755,361坪	7,624		
雑種地	ゴルフ場等の用地	20反		29
	鉄軌道用地	116 "		1,064
	その他の雑種地	1,338 "		1,416
	計	1,474 "		2,509
その他	4,468 "	10,091		
合計	12,250 "	21,298		

4) 昭和43年度土地利用状況

地目	地積	筆数
田	2,609 反	6,892 筆
畑	4,335 "	7,856
宅地	(15,422反) 4,626,761 坪	40,314
池沼	23 反	111
原野	20 "	168
雑種地	3,091 "	6,944
その他	4,468 "	10,091
計	29,968 "	72,376

ただし、1反は991.14平方メートル、地積は土地台帳地積による。

5) 昭和43年度家屋評価額(課税分)

1) 木造家屋

家屋の種類		棟数	総床面積	評価額	平均価格	
専用住宅	一般住宅用	2,123 棟	351,674 坪	9,062,794 千円	25,770 円	
	農家用	456	9,137	200,673	21,963	
	計	2,168 棟	360,811 坪	9,263,467 千円	25,674 円	
併用住宅	住宅部分	一般住宅用	2,410	47,065	915,271	19,447
		農家用	45	941	9,935	10,558
	その他の用の部分			20,539	408,261	19,877
	計		2,455 棟	68,545 坪	1,333,467 千円	19,454 円

家屋の種類		棟数	総床面積	評価額	平均価格
農家住宅		714	2,416.3	133,568	5,528
酪農舎		57	1,529	4,748	3,105
附 属 家	一般住宅用	2,502	13,764	90,664	6,587
	農家用	1,734	15,041	40,102	2,661
	その他	728	14,632	152,152	10,399
	計	4,964	43,437	282,918	6,513
アパート		943	4,053.7	1,138,174	2,807.7
ホテル・簡易旅館		3	279	5,565	1,946
旅館・料亭		13	1,089	40,952	3,760.5
事務所・銀行		168	9,306	201,621	2,666
店舗・百貨店		155	3,857	81,548	2,142
劇場・映画館		3	458	5,585	1,219.4
病院		31	3,634	37,909	1,043.2
浴場		19	1,268	35,503	2,799.9
工 場	農家用	5	73	665	9,110
	その他の用	343	21,268	242,946	11,423
	計	348	21,341	243,611	11,415
倉 庫	農家用	83	879	4,534	5,158
	その他の用	307	11,544	140,529	12,173

家屋の種類		棟数	総床面積	評価額	平均価格
計		棟 390	坪 12,423	千円 145,063	円 11,677
土蔵	一般住宅用	75	398	2,377	5,972
	農家用	265	1,809	9,786	5,410
	計	340	2,207	12,163	5,511
合計		3,291	59,488.4	12,965,862	21,796

ロ) 木造以外の家屋

家屋の種類	棟数	総床面積	評価額	平均価格
住宅・アパート	棟 440	坪 5,194.4	千円 3,091,071	円 59,508
その他	765	13,503.8	8,477,255	62,777
計	1,205	18,698.2	11,568,326	61,869

6) 昭和43年度家屋評価額(課税分以外のもの)

区分	棟数	総床面積	評価額	備考
免税点以下の家屋	棟 395	坪 2,788	千円 10,465	
非課税の家屋	4,404	181,811		
合計	4,799	184,599	10,465	

7) 昭和43年度土地・建物の状況

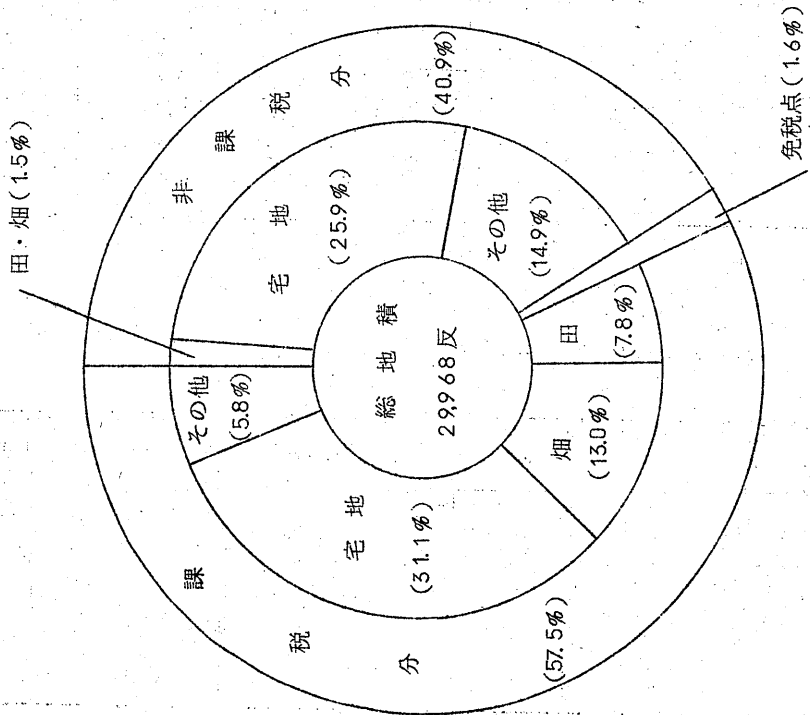
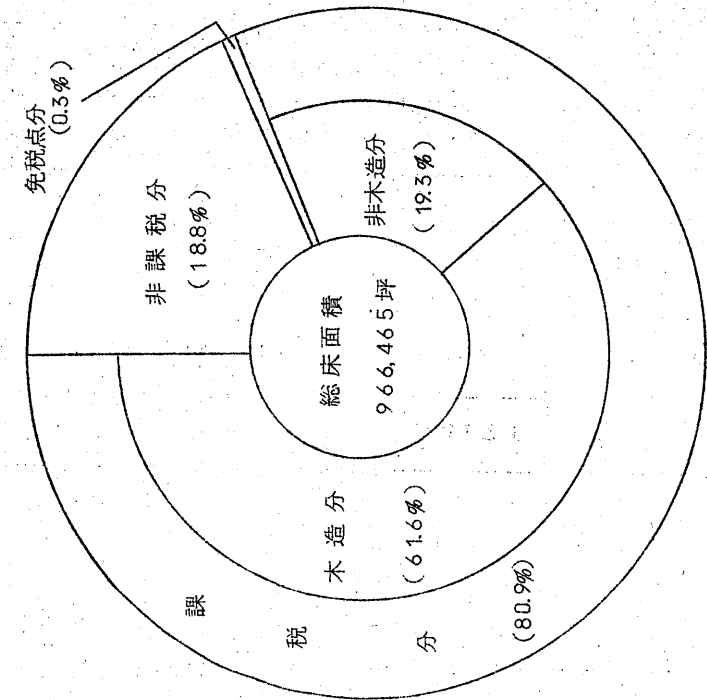

8) 昭和43年度償却資産評価額

資産の種類		総価額	課税標準額	免税分
市長が価格を決定するもの	構 築 物	1,117,027 ^{千円}	1,095,514 ^{千円}	5,1410 ^{千円}
	機 械 お よ び 装 置	6,763,727	6,544,115	
	船 船	22,329	22,329	
	車 輛 お よ び 運 搬 具	73,001	73,001	
	工 具 器 具 お よ び 備 品	2,502,086	2,502,086	
	小 計	10,478,170	10,237,045	
自治大臣が価格等を決定したもの		1,988,055	1,297,652	
都知事が価格等を決定したもの		968,473	695,459	
合 計		13,434,698	12,230,156	

9) 昭和43年度国有資産等所在市町村交付金および納付金額

区 分		金 額	
交 付 金	国 有	防 衛 庁	316,690 円
		法 務 省	354,350
		大 蔵 省	122,240
		文 部 省	385,930
		郵 政 省	24,280
		建 設 省	5,280
	小 計		1,208,770
	東 京 都		14,051,700
	小 計		15,260,470
	納 付 金	日 本 国 有 鉄 道	
日 本 電 信 電 話 公 社		17,023,890	
小 計		24,137,850	
交付金および納付金の総額		39,398,320	

4 国有提供施設等所在市町村助成交付金関係

種別	区分	価 額	交 付 金 額
土	地	3,997,180,552 ^円	86,413,000 ^円
建	物	5,820,129,215	
工	作 物	5,013,744,399	
	計	14,831,054,166	

5 軽自動車等に関する事項

1) 新規登録事項

区分 年月	原動機付自転車			軽自動車				小型特殊		二輪の 小型 自動車	合 計
	I 種	II 種乙	II 種甲	二輪	三輪	四輪		農耕用	その他		
						貨物	乗用				
S43年 4月	63	47	16	17	7	91	116	0	0	1	358
5月	74	58	30	10	1	88	99	0	0	3	363
6月	66	35	22	18	0	113	108	0	0	7	369
7月	67	47	24	26	1	75	77	0	0	5	322
8月	63	44	18	20	2	72	74	0	0	4	297
9月	70	48	19	17	0	65	90	0	2	13	324
10月	64	50	18	10	2	73	81	0	1	4	303
11月	53	33	14	11	1	68	98	0	0	3	281
12月	46	26	14	12	0	90	129	0	0	3	320
S44年 1月	25	23	7	7	0	54	51	0	0	5	172
2月	35	13	16	7	0	65	72	0	1	3	212
3月	48	44	21	13	1	73	82	0	4	8	294
計	674	468	219	168	15	927	1,077	0	8	59	3,615

ただし、非課税分を含む。

2) 廃車登録状況

区分 年月	原動機付自転車			軽自動車				小型特殊		二輪の 小型 自動車	合計
	I種	II種乙	II種甲	二輪	三輪	四輪 貨物	四輪 乗用	農耕用	その他		
S43年 4月	73	43	26	21	9	72	61	0	0	4	309
5月	49	35	26	19	6	53	57	0	0	2	247
6月	41	35	22	16	4	58	56	0	0	2	234
7月	46	33	19	15	3	42	44	0	0	3	205
8月	40	29	16	13	3	40	42	0	0	4	187
9月	69	36	18	13	4	61	53	0	0	2	256
10月	51	56	21	22	4	39	47	0	0	3	243
11月	53	28	22	17	10	44	44	0	0	4	222
12月	40	21	17	12	2	57	71	0	0	4	224
S44年 1月	35	23	16	13	9	63	49	1	0	9	218
2月	50	26	22	18	0	46	47	1	0	8	218
3月	83	66	55	41	13	107	79	0	0	9	453
計	630	431	280	220	67	682	650	2	0	54	3,016

ただし、非課税分を含む。

3) 変更登録状況

区分 年月	原動機付自転車				軽自動車		合計
	住所	車体	名儀	その他	譲渡	変更	
S43年 4月	10	5	3	1	7	23	49
5月	5	9	1	0	15	13	43
6月	6	2	1	3	8	7	27
7月	2	4	0	2	16	5	29
8月	1	7	0	0	16	7	31
9月	0	3	2	1	5	11	22
10月	1	2	0	0	14	6	23
11月	1	5	0	0	10	3	19
12月	1	3	1	1	13	2	21
S44年 1月	1	4	0	0	14	9	28
2月	1	3	0	0	17	5	26
3月	3	1	0	0	17	6	27
計	32	48	8	8	152	97	345

4) 外人関係登録状況

年月	原動機付自転車			軽自動車			合計
	新規	廃車	変更	新規	廃車	変更	
S43年 4月	3	0	2	2	1	4	12
5月	2	7	1	2	0	1	13
6月	3	3	0	2	2	3	13
7月	5	1	1	4	2	2	15
8月	0	0	0	1	3	1	5
9月	0	3	0	3	0	0	6
10月	0	0	0	2	0	0	2
11月	1	0	1	2	1	1	6
12月	2	1	0	4	3	0	10
S44年 1月	1	2	0	5	2	2	12
2月	1	3	0	2	4	0	10
3月	0	2	1	1	2	0	6
計	18	22	6	30	20	14	110

6 諸証明交付に関する事項

区分 月別	課税		非課税		納税			土地		建物		所有	公課	租税特 別措置 法適用	所得	その他	合計
	市民税	固定 資産税	市民税	固定 資産税	法人 市民税	軽自動車 税	課税台 帳登録 事項	所在地 番改正	課税台 帳登録 事項	滅失							
S43年4月	274	10	56	4	38	26	24	361	24	265	8	0	3	11	39	19	1,203
5月	303	2	85	7	20	29	23	325	23	256	12	0	5	14	61	26	1,365
6月	129	1	88	5	6	24	20	281	20	185	7	0	5	11	23	21	886
7月	283	1	108	0	11	21	31	322	31	221	10	0	11	5	3	36	1,114
8月	153	0	57	7	12	28	25	275	25	216	6	0	11	10	2	24	883
9月	177	4	39	55	21	18	20	290	20	225	3	0	3	34	8	30	932
10月	166	0	41	58	7	23	26	291	26	207	12	0	2	22	6	29	907
11月	90	1	77	59	0	23	37	291	37	201	13	0	8	31	0	15	873
12月	93	8	68	33	6	20	25	336	25	153	15	0	4	19	0	31	824
S44年1月	65	20	46	32	3	17	23	237	23	165	5	0	2	24	0	29	764
2月	320	29	35	69	454	26	14	301	14	318	19	0	5	16	17	17	2,319
3月	290	63	44	107	69	26	21	274	21	324	5	0	3	12	5	10	1,390
計	2,343	139	744	863	583	281	289	3,584	289	2,736	115	0	62	209	164	287	13,460

7 固定資産公簿地図の閲覧件数

月別	区分	土地台帳	家屋台帳	地 図	そ の 他	計
昭和43年	4月	326	128	249	15	718
	5月	326	152	235	21	734
	6月	323	181	218	18	740
	7月	326	170	210	18	724
	8月	305	141	218	20	684
	9月	278	164	169	25	636
	10月	327	153	216	20	716
	11月	290	143	197	26	656
	12月	292	169	159	17	637
昭和44年	1月	256	127	145	18	546
	2月	339	181	210	19	749
	3月	388	205	222	30	845
	計	3,776	1,914	2,448	247	8,385

8 納税通知書公示送達に関する事項

税 目	市 民 税	固定資産税 (都市計画税)	軽自動車税	合 計
公 示 送 達	488 件	78 件	231 件	797 件

9 固定資産評価審査委員会に関する事項

1) 審査委員会の構成

委員長 矢島源太郎
委員 田中一郎
委員 市川邦之助

2) 昭和43年度固定資産課税台帳縦覧者及び審査状況

	縦覧件数	審査件数	審査により修正した件数	審査により修正しなかった件数
土地	485件	0件	0件	0件
家屋	465	0	0	0
償却資産	26	0	0	0
計	976	0	0	0

再調査申請により再調査したもの

家屋 0件, 土地 0件, 計 0件

3) 審査委員会の会議及び諸行事

1. 審査委員会 1回
2. 審査委員協議会 18回
3. 第19回東京都市固定資産評価審査委員会定期協議会 1回
4. 管外視察 1回

収 納 課

《市税収入に関する事項》

調定
 収入
 (単位 千円)

現年課税分		1,972,750		
		1,897,516		96.2%
市 民 税		907,444		
		861,451		94.9%
個 人		684,079		
		648,002		94.7%
普通徴収		240,832		
		208,763	86.7%	
特別徴収		443,247		
		439,238		99.1%
法 人		223,364		
		213,448	94.7%	
固定資産税		686,310		
		663,458		96.7%
純固定資産税		646,909		
				96.5%
交 納 付 金		39,400		
		39,400	100%	
軽自動車税		16,830		
		14,871	87.4%	
たばこ消費税		140,577		
		140,577	100%	
電気ガス税		111,004		
		111,004	100%	
都市計画税		110,583		
		106,148		
滞納繰越分		117,602		
		58,682		49.9%
市 民 税		78,097		
		32,368	41.4%	
個 人		70,071		
		25,764	36.8%	
法 人		8,025		
		6,603	82.3%	
固定資産税		32,909		
		22,927	69.6%	
軽自動車税		3,929		
		1,508	38.4%	
都市計画税		2,667		
		1,877	70.3%	
国保 健康税	現年課税分	82,965		
		71,469		85.8%
健康税	滞納繰越分	20,458		
		10,816	52.9%	

《市税月別徴収実績表》

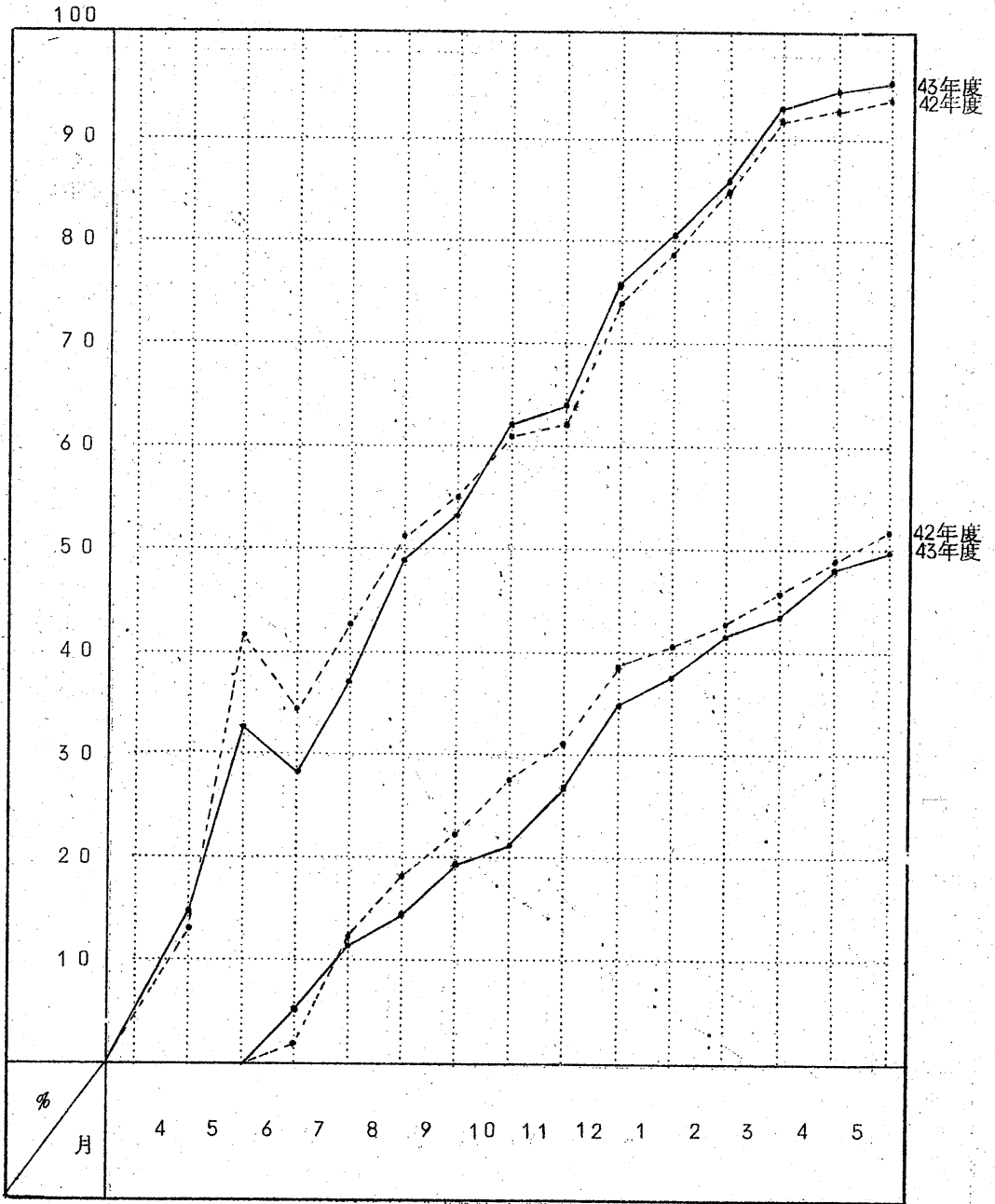



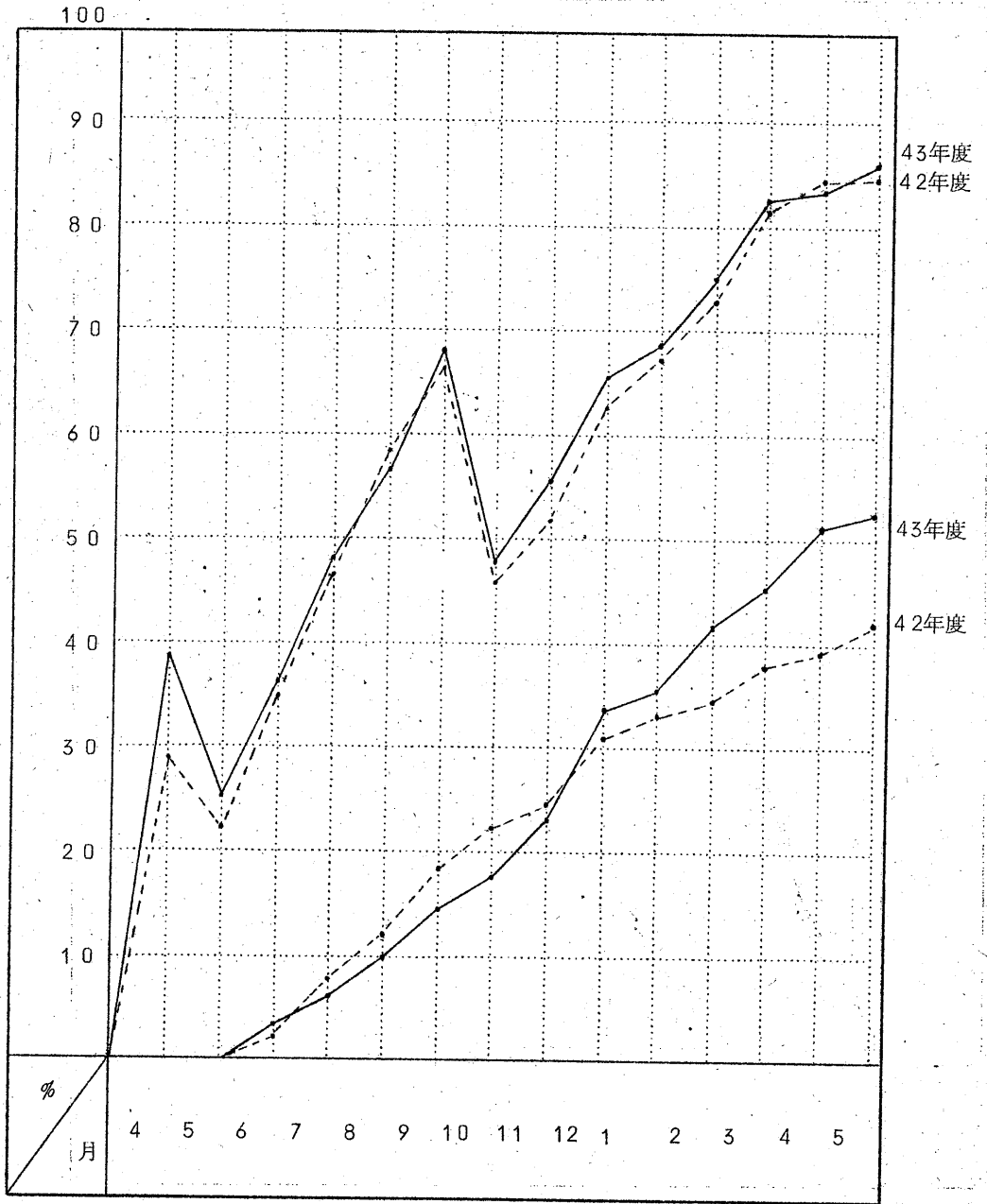

《国民健康保険税月別徴収実績表》

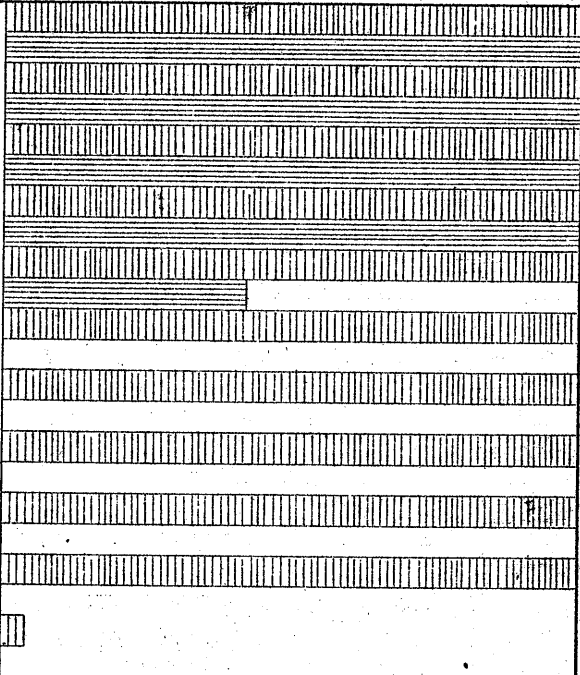
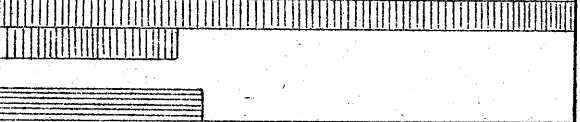

《税外収入に関する事項（滞納繰越分）》

100万

清掃手数料	調定	10,780,298	
	収入	4,474,326	
民生負担金	調定	1,357,530	
	収入	403,320	
民生使用料	調定	282,490	
	収入	109,530	
土木費負担金	調定	1,074	
	収入	0	
土木費使用料	調定	8,400	
	収入	0	



調定



収入

《市税等区分別収入に関する事項》

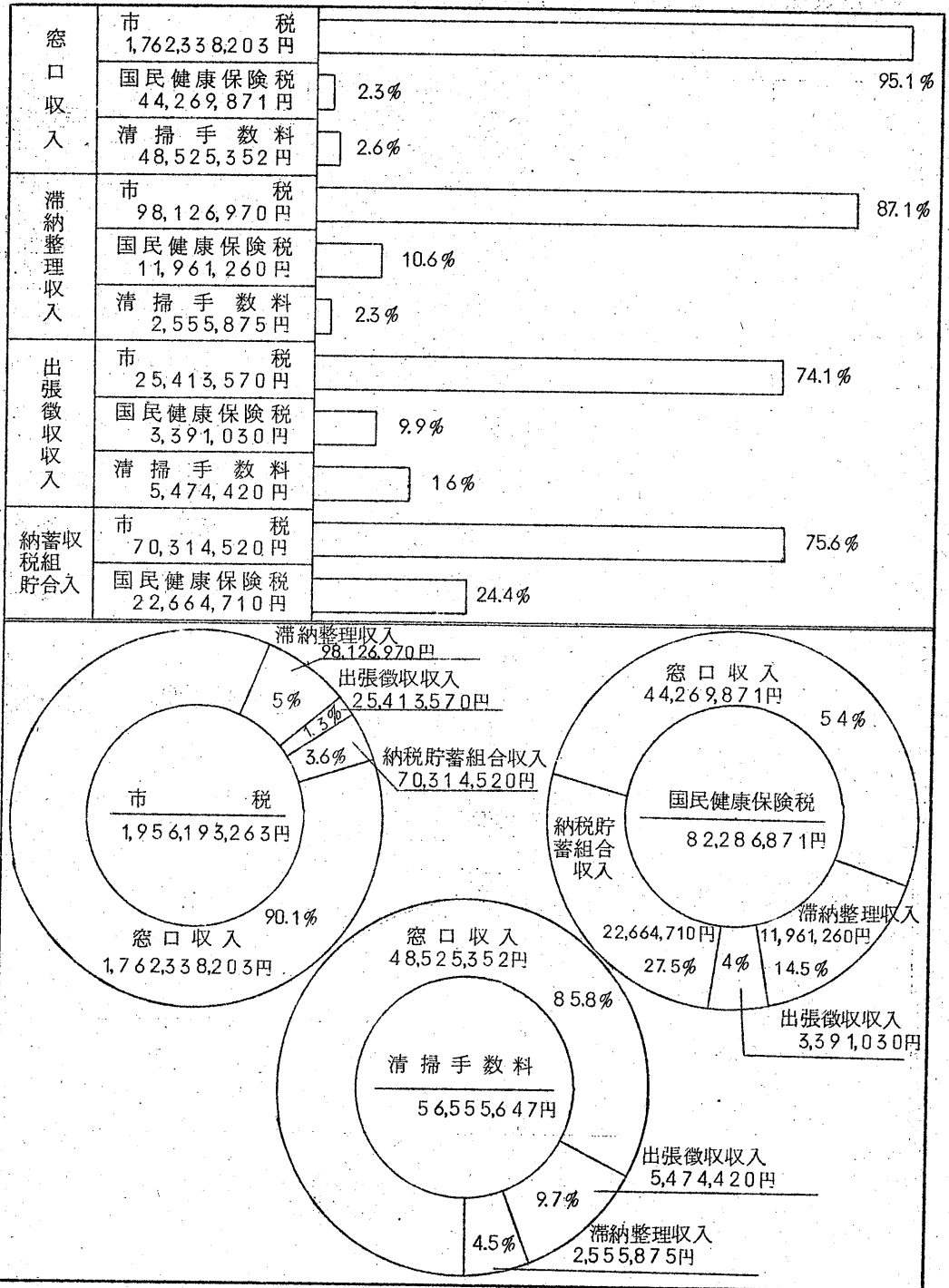

《市税徴収猶予に関する事項》

区 分	税 額	件 数
法 人	55,603,010 円	131 件
個 人	1,470,560 円	17 件

《滞納処分等に関する事項》

(1) 滞 納 処 分

区分 種類	43.531 現在繰越分		差 押		完 結		未 完 結	
	件数	税 額	件数	税 額	件数	税 額	件数	税 額
動 産	1	101,100	8	235,650	0	0	9	336,750
不 動 産	46	8,368,339	47	11,614,610	17	2,052,290	76	17,930,659
電話加入権	22	1,476,507	144	8,242,251	41	2,963,630	101	7,773,358
債 権	-	-	2	19,950	2	19,950	0	0
計	69	9,945,946	201	20,112,461	60	4,019,640	210	26,040,767

(2) 換 価 処 分

区分 種類	公 売 公 告		完 納		売 却		一 部 納 付	
	件数	税 額	件数	税 額	件数	税 額	件数	税 額
動 産	-	-	-	-	-	-	-	-
不 動 産	-	-	-	-	-	-	-	-
電話加入権	26	1,772,353	16	646,593	2	112,800	8	172,000
計	26	1,772,353	16	646,593	2	112,800	8	172,000

(3) 交付要求

交付要求		交付要求解除		交付配当金	
件数	税額	件数	税額	件数	税額
5	2,069,330	1	66,610	1	39,500

《督促状発布に関する事項》

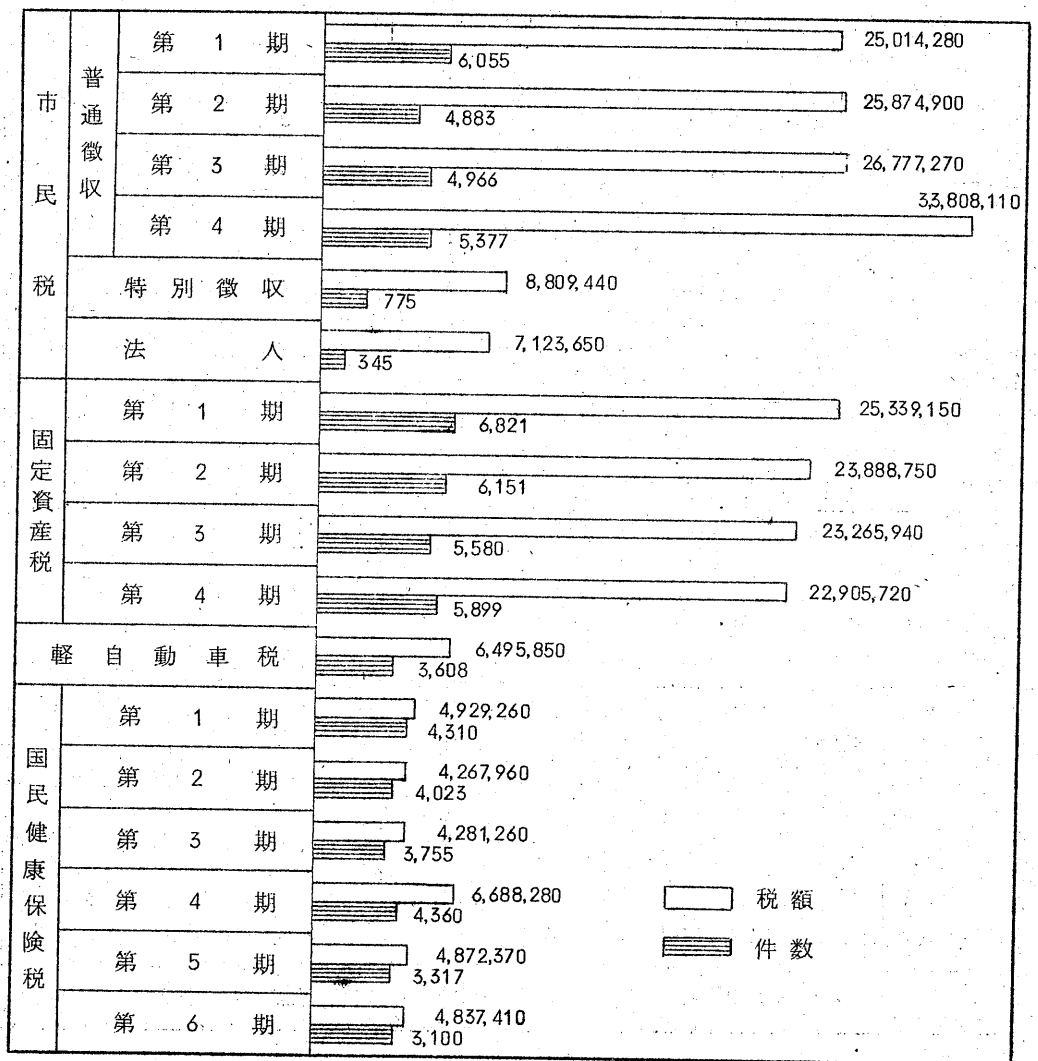

《 納税貯蓄組合に関する事項 》

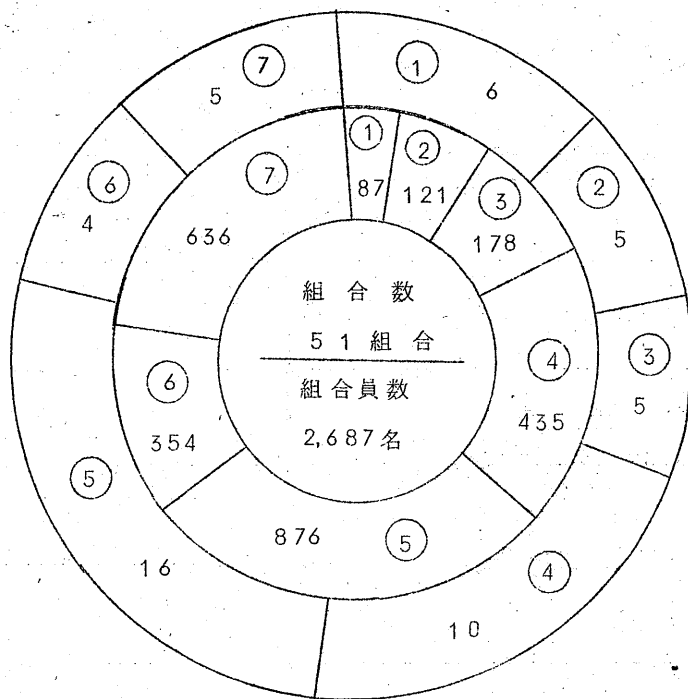

外	側	内 側
①	組合員 20 名以下の組合数	組合員数
②	組合員 21 名以上 30 名以下の組合数	〃
③	〃 31 名 ~ 40 名 〃	〃
④	〃 41 名 ~ 50 名 〃	〃
⑤	〃 51 名 ~ 70 名 〃	〃
⑥	〃 71 名 ~ 100 名 〃	〃
⑦	組合員 101 名以上の組合数	〃

《 還付金に関する事項 》

	市 税		国民健康保険税	
	税 額	件 数	税 額	件 数
誤 課 税	602,530	118	0	0
法人市民税確定及び更正による	2,181,915	98		
他 保 険 加 入			24,800	36
二 重 納 付	171,625	73	14,660	20
廃 車 に よ る も の	63,400	109		
そ の 他	63,440	27	9,380	14
計	3,082,910	425	48,840	70

民 生 部

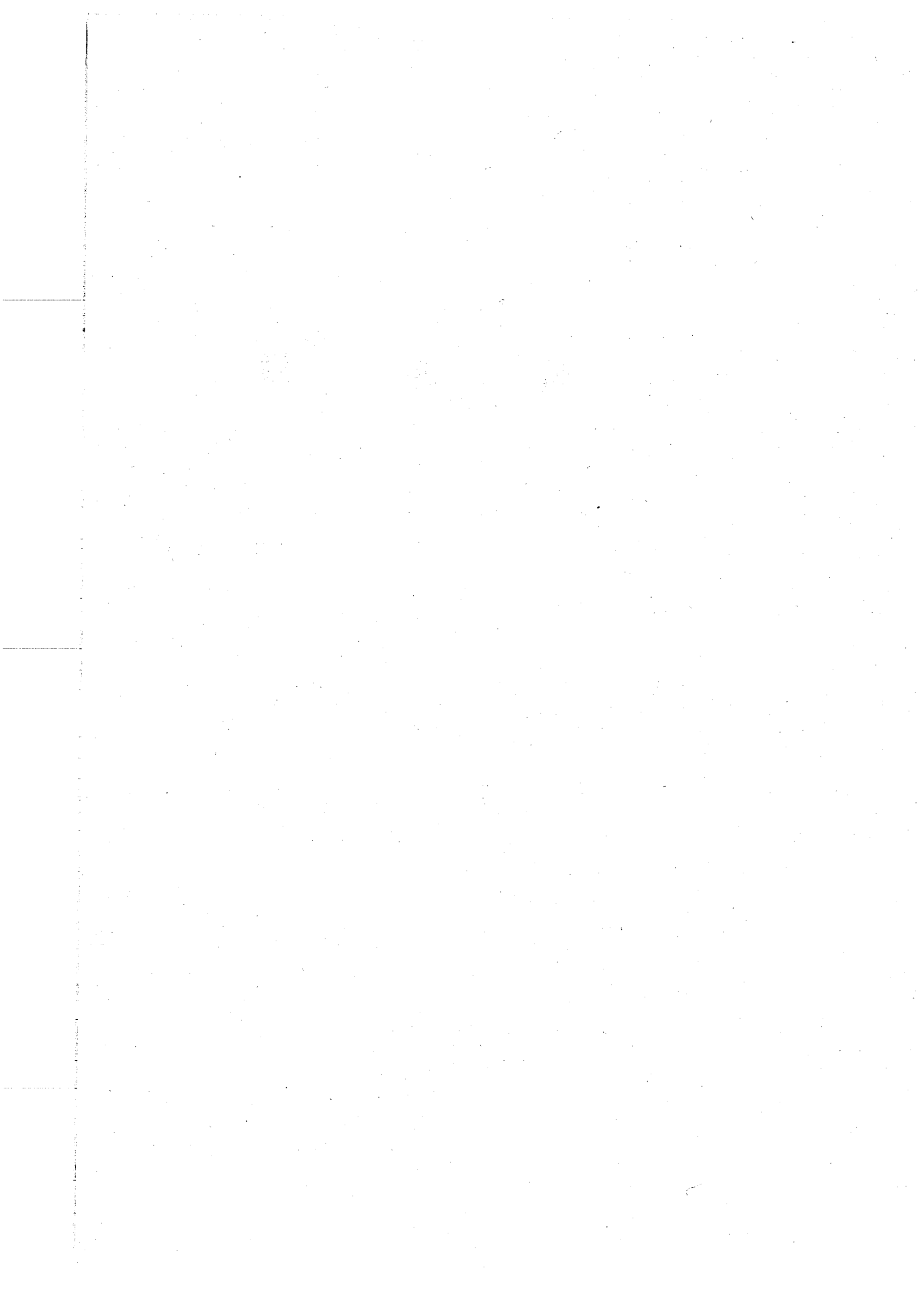

市 民 課

〈総括状況〉

昭和43年度の総事務処理件数 55,492件

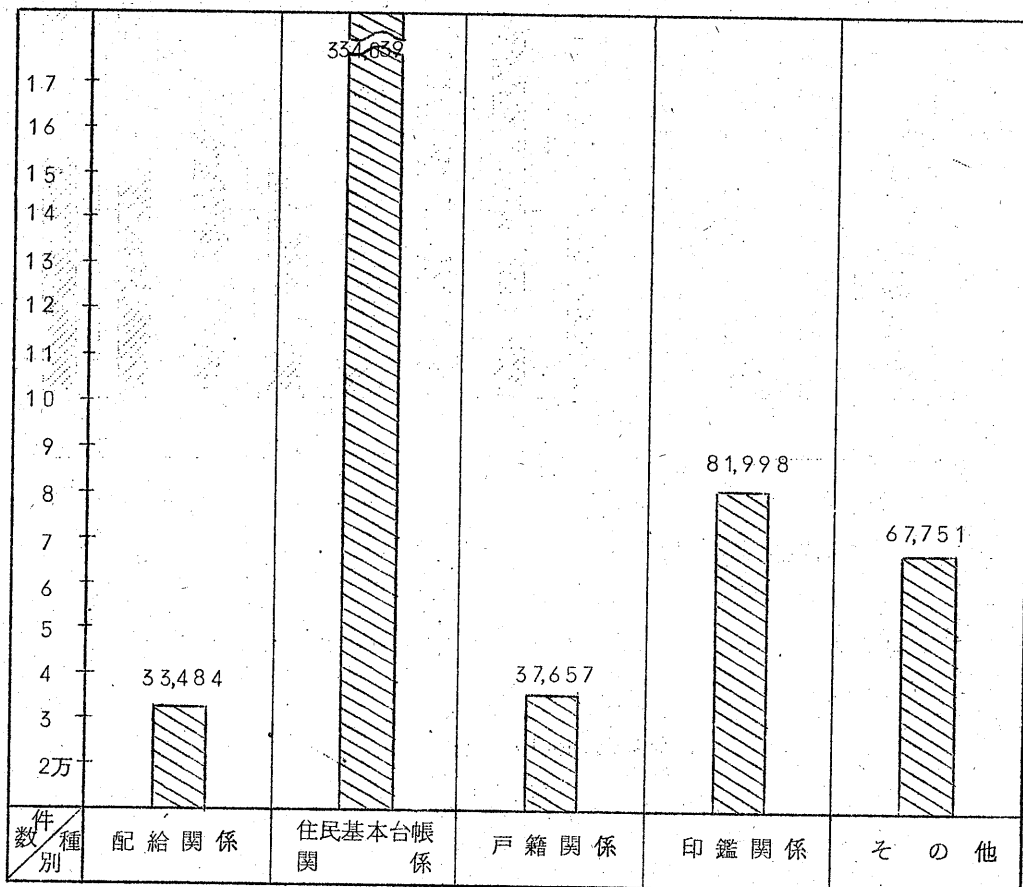

1. 配給関係事務

(1) 配給人口および世帯数(昭和44年4月1日現在)

区 分		人 口	世 帯
総 数		149,836人	43,393
内 訳	本 庁	113,054	33,032
	東 部	26,275	7,676
	西 部	10,507	2,685

(2) 配給人口月別調

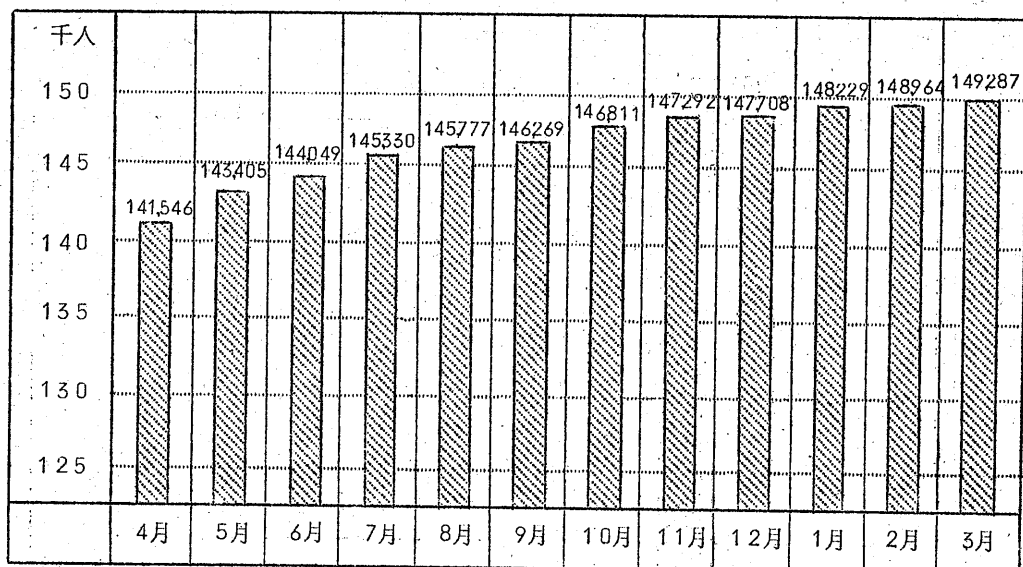

(3) 米穀配給関係

(イ) 主要食糧購入通帳交付件数

一般用	12,427冊
業務用	120冊
小売販売業者用	45冊

(ロ) 小売販売業者に対する主食割当数量 (Kg)

一般うるち米	12,430,100
職場用	443,798
業務用	311,949
病院用	86,021
もち米	188,303
徳用米	166,117

(4) 転出入関係

(イ) 転出証明書交付件数 8,321件

(ロ) 転出証明書受領件数 12,427件

2. 住民基本台帳事務

(1) 住民記録人口および世帯数

(昭和44年4月1日現在)

区 分	世 帯 数	人 口		
		男	女	計
本 庁	37,279	57,868	53,987	111,855
東 部	8,284	13,639	13,028	26,667
西 部	3,987	5,603	5,080	10,683
合 計	49,550	77,110	72,095	149,205

(2) 住民記録人口月別調

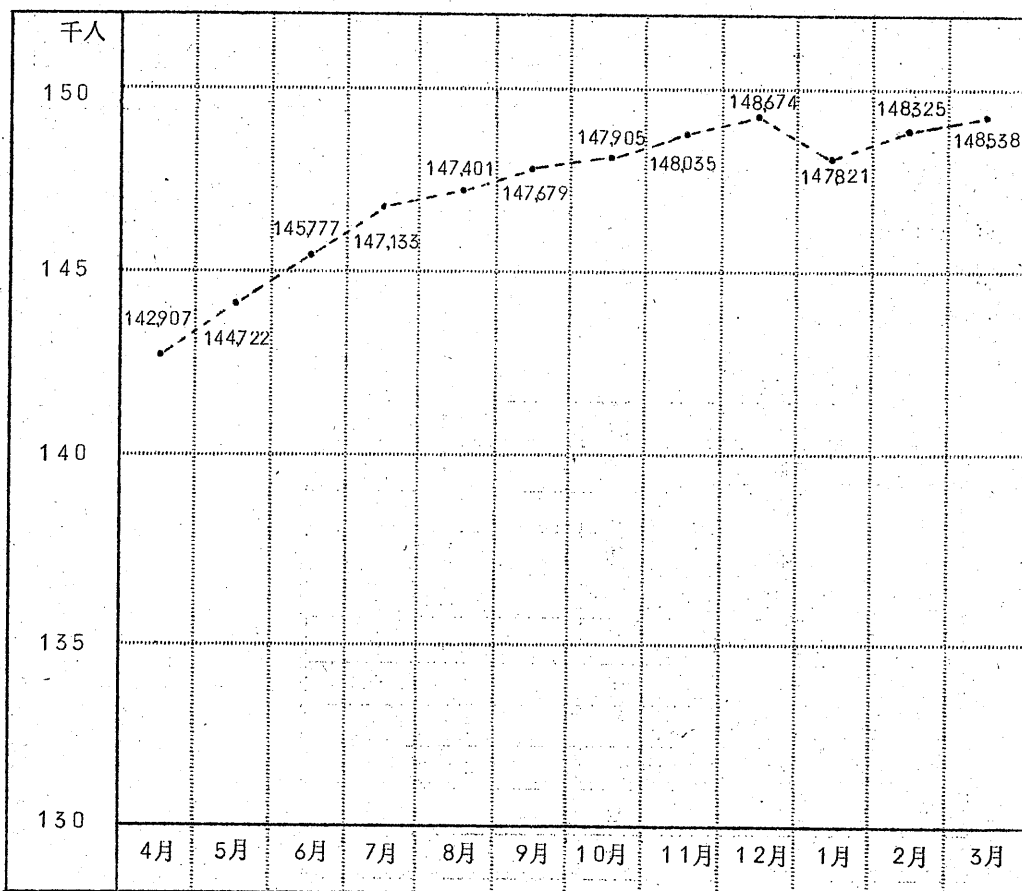

(3) 住民異動届月別件数

月別種別	転入	転居	変更	国外移住	転出	合計
4	2,155	335	80	6	606	3,182
5	1,256	372	63		536	2,227
6	980	409	160	2	417	1,968
7	785	252	218		785	2,040
8	755	190	276	5	748	1,974
9	744	227	142	3	754	1,870
10	853	273	159	4	680	1,969
11	849	278	223	2	666	2,018
12	758	320	156	5	630	1,869
1	773	214	97	2	572	1,658
2	727	242	76		705	1,750
3	1,792	651	67		1,222	3,732
合計	12,427	3,763	1,717	29	8,321	26,257

(4) 住民票の写し等交付件数

(イ) 住民票の写し	47,461
(ロ) 住民票の閲覧	3,320
(ハ) 住民票関係証明	478

(5) 住民基本台帳関係処理件数

記載	住民票	21,420
	附票	4,021
消除	住民票	9,085
	附票	1,130
転入通知, 住所変更通知		22,370
違反通知		1,948
実態調査		53
住民票の改製		48,091
住民補助カードの作製		149,000
その他		380
合計		257,498

3. 外国人登録事務

(1) 登録世帯および人口

登録世帯	登録人口		
	男	女	計
27.2	492	409	901

(2) 昭和43年度異動件数

転入		転出		増	
世帯	人口	世帯	人口	世帯	人口
92	314	42	272	+23	+50

(3) 年月取扱件数 2,385件

4. 戸籍関係事務

(1) 本籍数および本籍人口

本籍数	本籍人口
22,255	68,808

(2) 戸籍受付状況

(1) 月別件数調

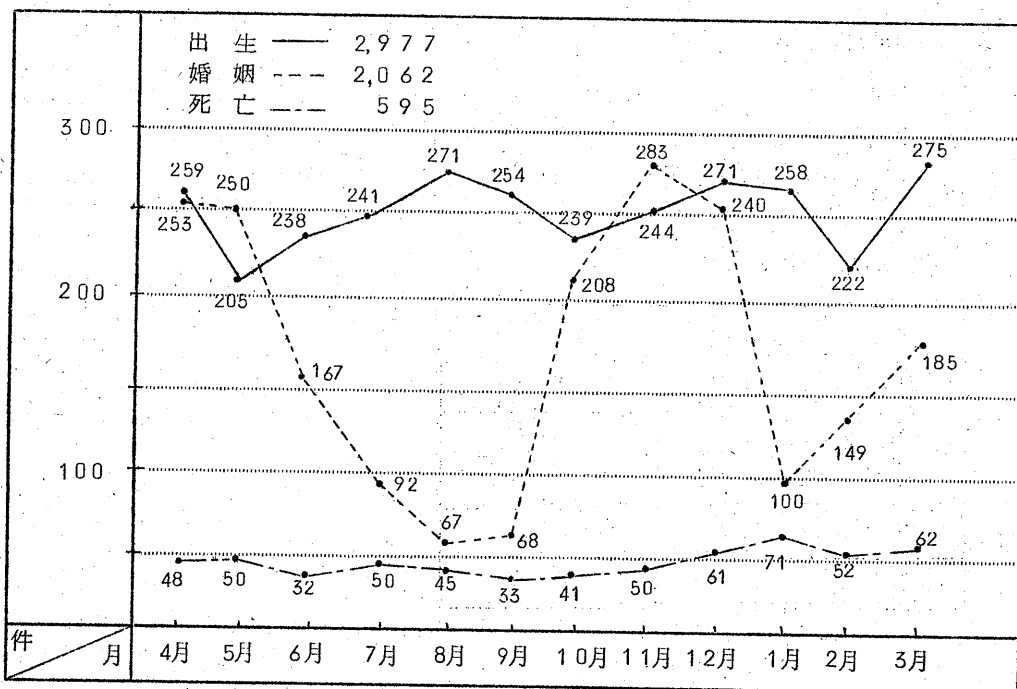

(ロ) 種目別受付割

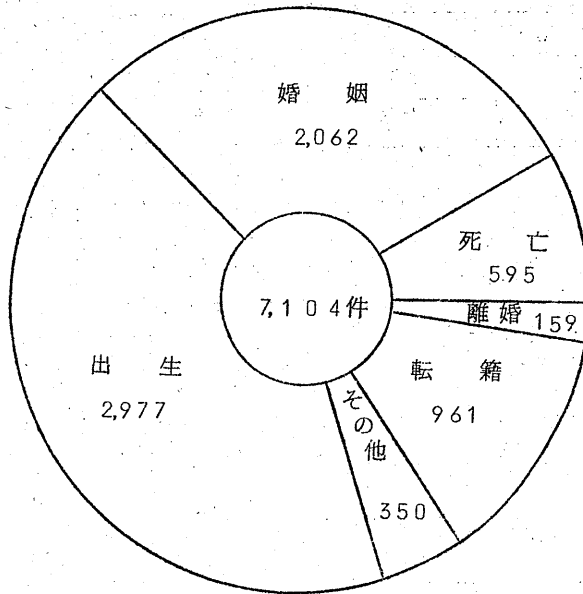

その他の内訳

認 知	24件
養子縁組	91
養子離縁	5
親権・後見 後見監督・保佐	5
失 踪	1
復 氏	1
入 籍	65
分 籍	33
帰 化	3
名 の 変 更	6
訂 正	101
追 完	6
そ の 他	9

(3) 戸籍謄抄本等件数

(イ) 戸籍謄抄本	26,288枚
(ロ) 戸籍閲覧	807件
(ハ) 戸籍関係証明	603件

(4) 戸籍関係処理件数

新 戸 籍 編 製	1,777
戸 籍 全 部 消 除	406
違 反 通 知	53
戸 籍 再 製 補 完	595
そ の 他	24
合 計	2,855

5. 印鑑登録事務

(1) 印鑑登録および改印受付数

(イ) 新規登録者数 7,949件

(ロ) 新規登録者月別調

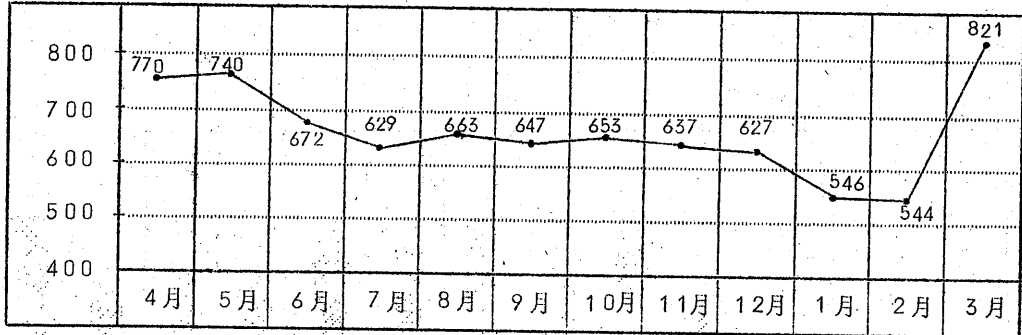

(ハ) 登録変更者数 678件

(ニ) 廃止届 556件

(2) 印鑑証明交付件数

(イ) 交付件数 72,815件

(ロ) 交付件数月別調

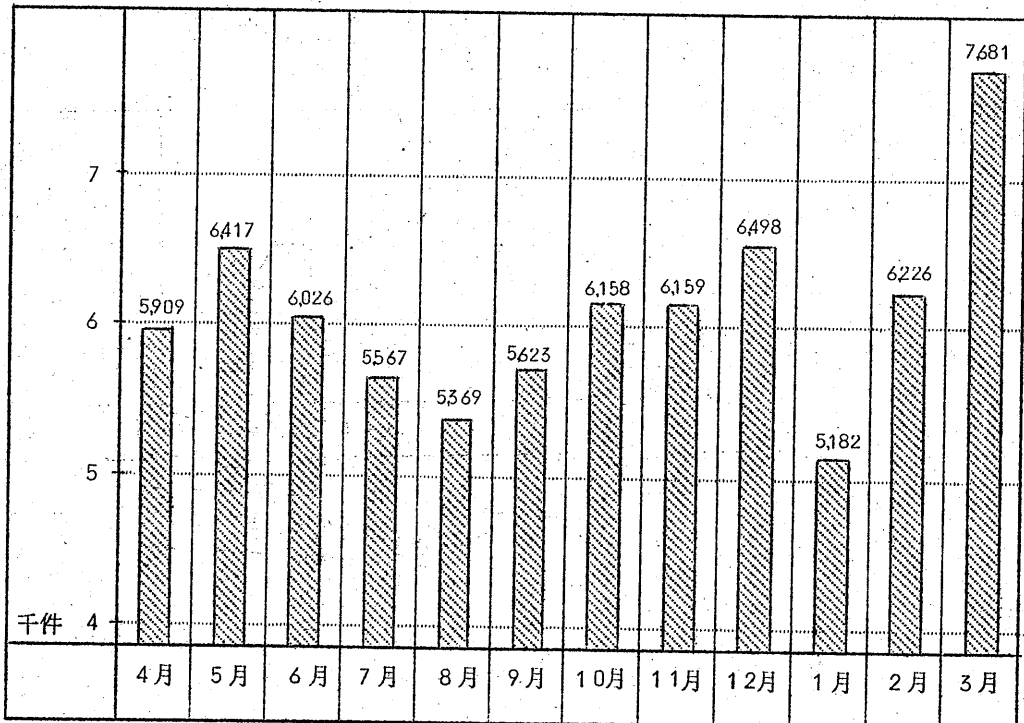

6. 窓口事務関係

(1) 公営住宅の受付

(イ) 市営住宅 195件

(ロ) 都営住宅申込用紙配布 6,400件

(2) 母子手帳交付件数

年間交付件数 3,748冊

交付件数月別調

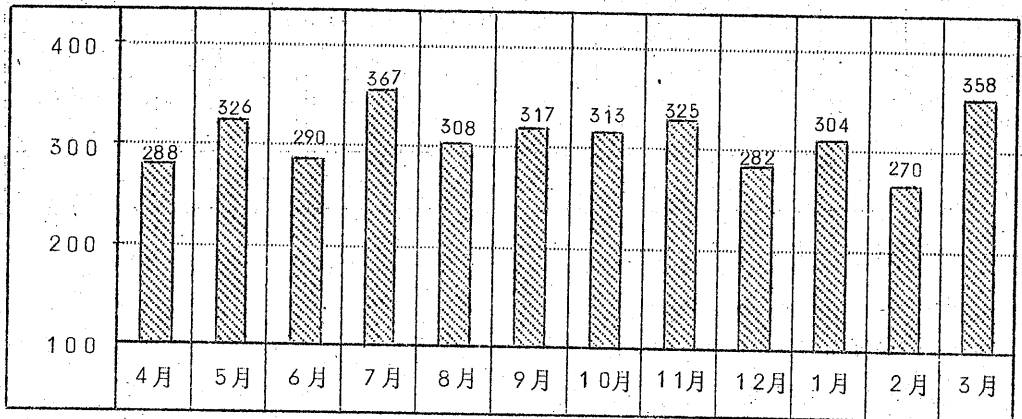

(3) 自動車臨時運行許可申請の受付

年間受付件数 3,160件

受付件数月別調

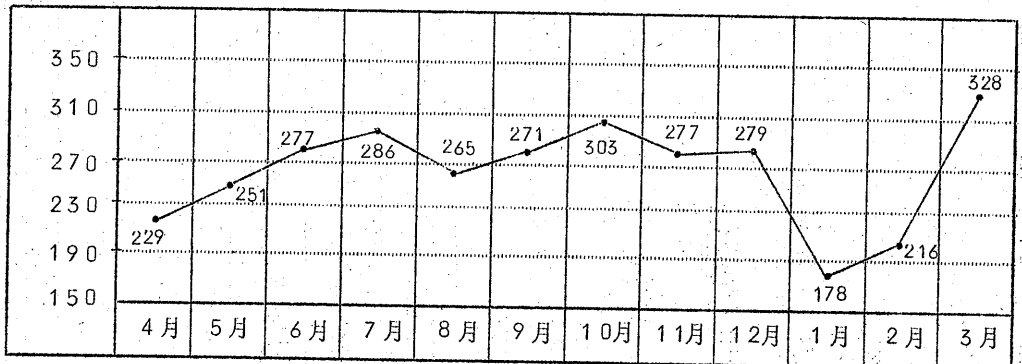

(4) 畜犬登録申請の受付

登録件数 3,041件

廃犬届件数 323件

(5) 交通災害共済加入申込受付

年間受付件数 1,524.0件

(6) 市民葬儀の受付

年間受付件数 36件

(7) 自衛官受付

年間受付件数 15人 入隊10人

(8) 手数料

手数料年度別調

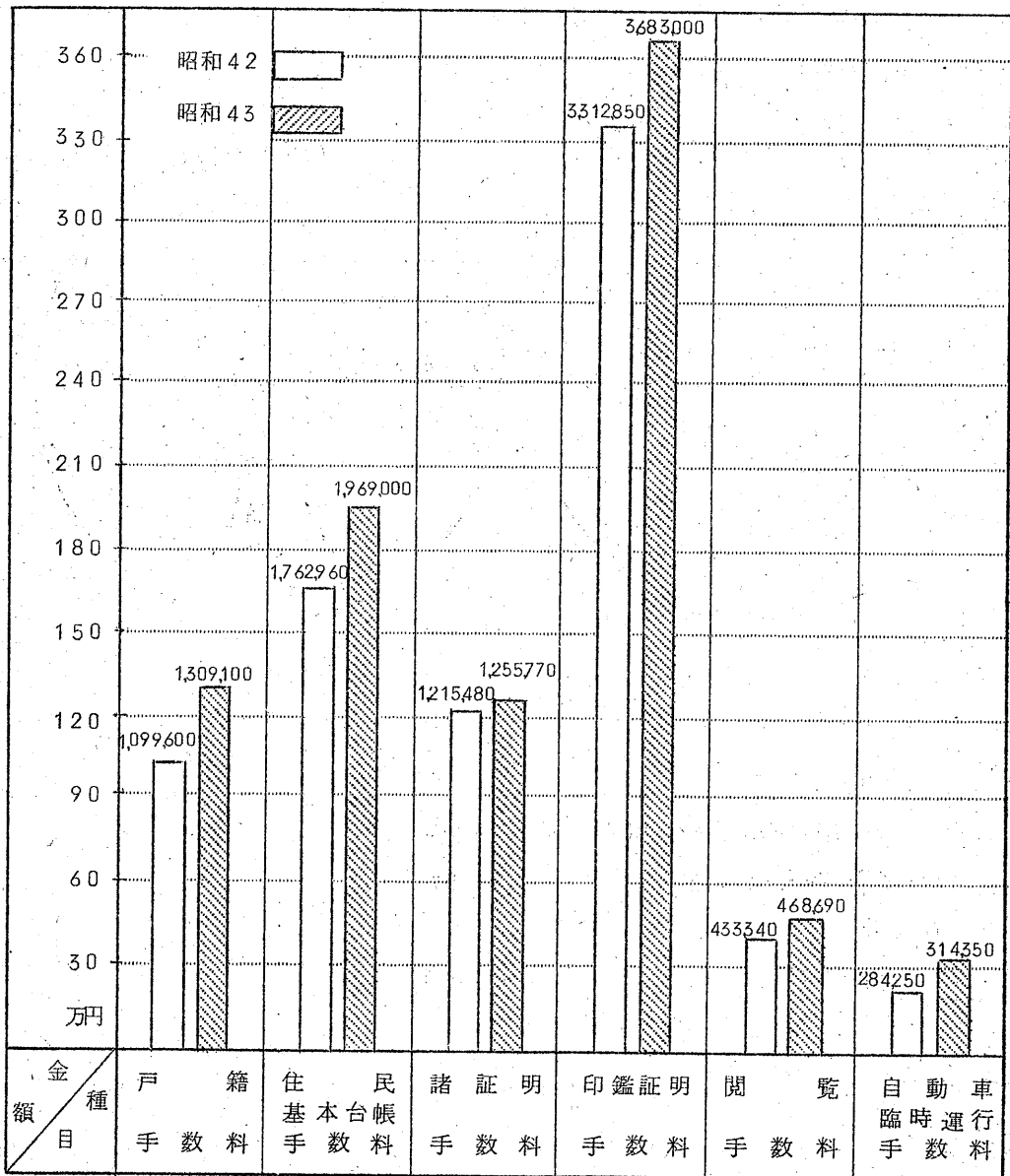

7. その他の事務

(1) 敬老金受給申出受付

市の敬老金受給者 1,451人

都の敬老金受給者 1,453人

(2) 人権擁護関係

月例人権相談 12回

戸籍国籍人権身上相談 1回

(3) 人口動態関係

(4) 火葬改葬関係

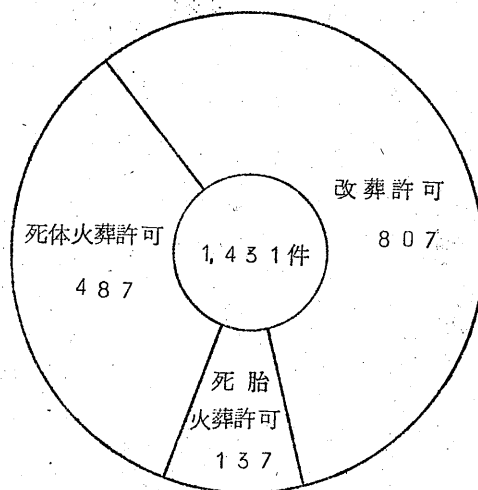
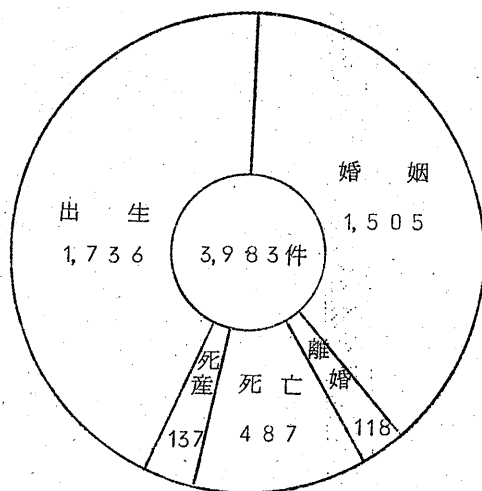

(5) 選挙関係

(イ) 選挙人名簿登録に関する証明書 8,300件

(ロ) 不在者投票事由該当証明書 620件

(6) 転入学届の受付

年間受付件数 707件

衛 生 課

《伝染病に関する事項》

昭和43年度伝染病患者発生数

病 名		43 4	5	6	7	8	9	10	11	12	44 1	2	3	計
赤 痢	細菌性				1			1	1		90	12	2	107
	疑似	3	2	2	3	5	1	1			1	1		19
	保菌者											1		1
猩 紅 熱		1	4	3	3	2		2	2	1	1	4		23
流行性脳脊髄膜炎											1			1
計		4	6	5	7	7	1	4	3	1	93	18	2	151

北保育所集団赤痢発生状況（患者数105名）

44年1月19日	2名	44年2月 1日	4名
1月22日	6名	2月 2日	3名
1月23日	29名	2月 3日	2名
1月24日	13名	2月17日	3名
1月25日	11名	2月26日	2名
1月26日	10名	合 計	105名
1月27日	12名		
1月29日	2名		
1月30日	6名		

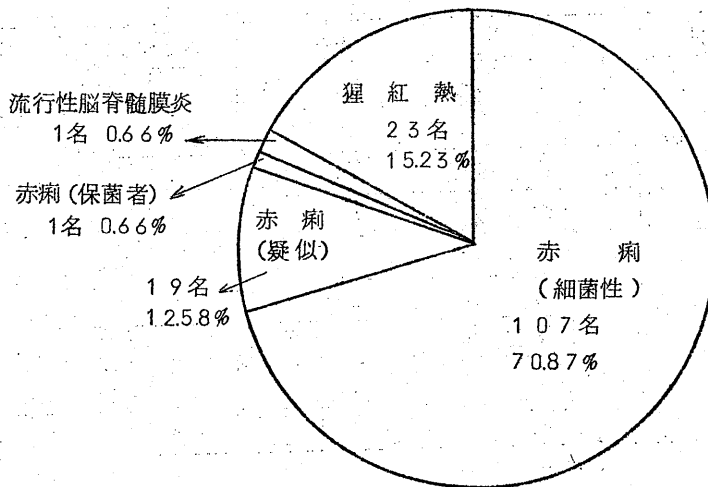

《予防接種に関する事項》

1. 定期の予防接種

対象者

(1) 痘 そ う

第1期 昭和42年7月1日～昭和43年6月30日

第2期 昭和37年4月2日～昭和38年4月1日

第3期 昭和43年度小学校卒業児童

(2) ジフテリア

第3期 昭和37年4月2日～昭和38年4月1日

第4期 昭和43年度小学校卒業児童

(3) 百日せき・ジフテリア(破傷風混合)

第1期 昭和42年7月1日～昭和43年6月30日

第2期 昭和41年7月1日～昭和42年6月30日

(4) 腸チフス・パラチフス

第1期 昭和39年6月1日～昭和40年5月31日

第2期 昭和39年6月1日以前の出生児から60歳未満

(5) 急性灰白髄炎(小児マヒ生ワク)

第1回 昭和42年7月1日～昭和43年6月30日

第2回 昭和42年1月1日～昭和42年12月31日

昭和43年度定期予防接種事業報告書

種 別	区 分	対象人員	実施人員	実施率	
種 痘	第 1 期	3,500人	2,653人	75.8%	
	第 2 期	2,378	2,186	91.9	
	第 3 期	1,674	1,638	97.8	
	計	7,552	4,839	64.0	
百 日 せ き ジフテリア	第 1 期	第 1 回	3,500	3,122	89.2
		第 2 回	3,500	2,738	78.2
		第 3 回	3,500	1,920	54.8
	第 2 期	3,200	2,159	67.4	
	計	13,700	9,939	72.5	

種 別	区 分	対象人員	実施人員	実 施 率
ジフテリア	第 3 期	2,378人	1,991人	83.7%
	第 4 期	1,674	1,595	95.2
	計	4,052	3,586	88.4
腸チフス パラチフス	第 1 期	第 1 回	1,802	65.5
		第 2 回	1,519	55.2
		第 3 回	1,160	42.1
	第 2 期	103,000	16,387	15.9
	計	111,250	20,868	18.7
急性灰白髄炎	第 1 回	3,500	3,147	89.9
	第 2 回	3,400	3,069	90.2
	計	6,900	6,216	91.6

2. 任意の予防接種

(1) 日本脳炎

(2) インフルエンザ

対 象 者 生後6ヵ月以上

種 別 \ 対 象 者	小・中学生	幼・保育園児	一般住民	合 計
日本脳炎	5,799人	4,425人	12,378人	22,602人
インフルエンザ	4,655	16,432	5,614	66,701

《結核に関する事項》

1. 結核健康診断

種 別	実施人員	備 考
ツベルクリン	6,559人	
間 接 撮 影	3,501人	
直 接 撮 影	220人	
B C G	4,303人	
計	14,583人	

乳幼児結核予防接種

会場	ツベルクリン	ツベルクリン判定					BCG
		-	±	+	≠	計	
1小	643	366	120	118	9	613	484
2小	412	266	42	105		413	307
3小	613	342	119	117	4	582	461
4小	559	288	140	127		555	428
5小	310	186	26	61	6	278	212
6小	397	225	90	50	1	366	303
7小	181	109	23	28	6	166	131
8小	469	312	74	76	1	463	386
9小	252	152	42	50		244	194
10小	284	202	30	41	4	277	232
武小	154	101	19	24		144	118
住小	265	170	43	72	1	286	212
計	4,539	2,819	768	869	32	4,387	3,468

3歳児結核予防接種

会場	ツベルクリン	ツベルクリン判定					BCG
		-	±	+	≠	計	
1小	259	73	79	96	2	250	149
2小	182	40	13	119		172	10
3小	273	48	32	170		250	80
4小	214	41	41	112	10	204	76
5小	179	25	29	113		167	54
6小	172	61	50	48		159	101
7小	105	13	14	66	3	96	26
8小	226	66	38	113		217	104
9小	117	33	15	61		109	48
10小	110	55	14	36		105	69
武小	75	20	16	35		71	36
住小	108	48	34	27	2	111	82
計	2,020	523	375	996	17	1,911	835

《保育相談に関する事項》

月 別	実施場所	西部出張所	市民会館	多磨農協	計
43年 4月		27	56	31	114
5月		17	53	29	99
6月		11	43	16	70
7月		25	38	22	85
8月		26	49	15	90
9月		25	56	27	108
10月		30	45	24	99
11月		18	50	43	111
12月		25	55	22	102
44年 1月		20	56	34	110
2月		28	43	36	107
3月		33	34	38	105
計		285	578	337	1,200

相談日 毎月第2月曜日 西部出張所
 " 第3土曜日 市民会館
 " 第4月曜日 多磨農協
 (家族計画相談と併せて実施)

《家族計画相談》

月 別	実施場所	西部出張所	市民会館	多磨農協	計
43年 4月		0	13	0	13
5月		0	17	0	17
6月		0	12	9	21
7月		0	8	7	15
8月		6	12	4	22
9月		4	13	7	24
10月		4	11	10	25
11月		7	8	10	25
12月		4	15	8	27
44年 1月		1	16	17	34
2月		3	8	8	19
3月		14	10	6	30
計		43	143	86	272

《健康相談》

1. 医療健康相談

種別	4	5	6	7	8	9	10	11	12	44	1	2	3	計
内科	13	14	11	11	20	19	13	17	6	12	13	13		162
歯科	3	12	14	15	39	33	14	12	16	8	20	3		189
計	16	26	25	26	59	52	27	29	22	20	33	16		351

相談日 毎月第3金曜日 市民会館

2. 巡回医療健康相談

月別 件数	4	5	6	7	8	9	10	11	12	44	1	2	3	計
件数	17	16	10	4	17	16	24	25	3	5	7	14		158

《胃の集団検診》

1. 受診者内訳

実施月日	検診場所	受診者		計
		男	女	
11月 7日	市民会館	20	39	59
8日	〃	21	39	60
9日	〃	17	43	60
12日	〃	20	37	57
13日	〃	19	46	65
合 計		97	204	301

2. 受診結果

受診成績	受診者数	備考
異常なし	81人	
所見あり	161人	
要精検	58人	
噴門ガン	1人	
計	301人	

《寄生虫に関する事項》

寄生虫検査統計表

町名	検査数	(-)	(+)	陽性率
武蔵台	645人	644人	1人	0.1%
北山町	406	404	2	0.5
西原町	99	99	0	
西府町	335	333	2	0.6
本宿町	421	418	3	0.7
美好町	400	399	1	0.2
日日鋼新町	92	92	0	
四谷町	50	50	0	
住吉町	222	221	1	0.4
分梅町	187	186	1	0.5
片町	66	66	0	
本町	144	143	1	0.6
南町	216	216	0	
矢野町	514	511	3	0.5
西町	126	125	1	0.7
寿町	87	86	1	1.1
晴見町	6	6	0	
栄町	501	498	3	0.5
幸町	189	188	1	0.5
天神町	177	176	1	0.5
新町	377	376	1	0.2
浅間町	637	636	1	0.1
新八幡区	236	235	1	0.4
八幡区	220	219	1	0.4
関原町	49	49	0	
宮ノ幡町	37	37	0	
八幡町	268	266	2	0.7
清水が丘	267	266	1	0.3
若松町	249	249	0	
是政町	150	149	1	0.6
多磨町	357	356	1	0.2
紅葉丘	114	113	1	0.8
朝日町	35	35	0	
白糸台	118	118	0	
小柳町	272	271	1	0.3
押立町	313	312	1	0.3
計	33	33	0	
計	8,615	8,581	34	0.3

《畜犬登録に関する事項》

1. 登録数

月別	4 ³ 4	5	6	7	8	9	10	11	12	44 1	2	3	計
登録数	2,055	296	109	53	48	28	313	79	18	21	17	4	3,041

2. 注射数

年 度	種 別 犬 数	注 射		咬傷犬	備 考
		第1回	第2回		
昭和42年度	3,199	2,037	2,004	282	
昭和43年度	3,041	1,511	1,209	44	

《母子栄養食品に関する事項》

階 層 区 分	支 給 者 数		
	妊 産 婦	乳 幼 児	計
A 階 層	16	23	39
B ₁ 階 層	1	0	1
C 階 層	5	7	12
計	22	30	52

(階層区分) A 階 層 生活保護世帯
 B₁ 階 層 市民税非課税世帯
 C 階 層 市民税均等割世帯

《歯科検診に関する事項》

1. 口腔衛生週間

実施月日	場 所	検 診 人 員	備 考
6月4日	市 役 所	143人	
	府中保健所	40人	
6月5日	東部出張所	64人	
	西部出張所	42人	
6月6日 6月8日	市内医療機関 (36歯科医院)	1,055人	
計		1,344人	

《大国魂神社例大祭時臨時救護所に関する事項》

1. 取 扱 人 員

32名(42年度は25名)

内 訳

外科的処置 25名

内科的処置 5名

泥酔によるもの 2名

2. 医師出務延人員 8 班 35 名

《行旅死亡人に関する事項》

1. 取 扱 件 数 1 件

(1) 発 生 日 時 昭和43年6月7日 午後10時32分頃

(2) 住 所 氏 名 不 詳

(3) 年 令 性 別 25歳位, 女性

身長150cm位, 中肉

- (4) 死亡場所 美好町1丁目9番地先
京王帝都電鉄上り軌道内
- (5) 死亡時刻 発生日時と同じ
- (6) 死亡原因 飛び込み自殺と思われる
- (7) 所持金品 指輪(プラチナ, 43.4.20 K・Hと刻印)
財布 2,505円在中
- (8) 火葬月日 昭和43年6月9日
多磨火葬場にて
- (9) 納骨 昭和43年6月10日 午前11時
正光院市営納骨堂

《各種会議実施状況》

名 称	実施年月日	会 場	参加人員
府 中 市 公衆衛生委員会	43. 5.11	市民会館	75人
第14回三多摩地区 衛生教育大会	43.11. 6	武蔵野市 公会堂	11人
第2回家族計画 講演会	44. 3.18	三菱銀行 府中支店ホール	30人
第2回府中市 衛生教育大会	44. 3.30	市民会館	400人

昭和43年度環境整備係事務報告

《汚物の不法投棄に関すること》

不法投棄処理量

内 訳	月 別												計
	4	5	6	7	8	9	10	11	12	1	2	3	
件 数	3	5	5		5	4	12	7	12	24	17	14	108
重 量	4	6	5		5	7	16	10	15	31	15	13	127
台 数	3	6	6		5	8	15	11	19	33	14	12	132

不法投棄者指導取締実績

内 訳	月 別												計
	4	5	6	7	8	9	10	11	12	1	2	3	
検 挙											1	1	2
指 導			1	1	1		1	1	3	2	3		13

《排水溝等の汚物処理に関すること》

側溝の汚泥処理

内 訳	月 別												計
	4	5	6	7	8	9	10	11	12	1	2	3	
件 数	21	14	23	10	13	17	17	19	15	16	17	16	198
重 量	37	31	56	43	33	35	33	37	31	22	37	33	428
台 数	30	24	42	27	23	27	26	25	23	19	27	26	319

《首都美化活動に関すること》

首都美化に関する会議

	期 日	場 所	内 容	備 考
首都美化協力員連絡会	4 3. 5. 1 1	市 民 会 館	首都美化事業について	
	4 3. 6. 2 7	”	首都美化モデル地区の推進方法について	
	4 3. 9. 1 0	”	「東京をきれいにする週間」について	
	4 4. 3. 3 0	”	衛生教育大会	
首都美化モデル地区連絡会	4 3. 7. 1	新 町 公 会 堂	首都美化モデル地区の事業	
	4 3. 7. 2	紅葉丘公会堂	”	
	4 3. 7. 3	美好町集会所	”	
	4 3. 9. 1 1	新 町 公 会 堂	「東京をきれいにする週間」について	
	4 3. 9. 1 2	紅葉丘公会堂	”	
	4 3. 9. 1 3	美好町集会所	”	

首都美化活動の実績

別 添 (1)

《首都美化活動の実績》

活動名	実施内容	実施期日	実施地域	参加人員				実施量					
				民間		市		雑芥	危険物	汚泥			
				団体	人員	台数	人員						
首都美化ア-重点地区 区内別実践活動	<ul style="list-style-type: none"> ○ 道路, 側溝の整備 ○ 家庭環境の浄化 ○ ごみ不法投棄の整理 ○ 違反広告物の整理 ○ 屋外の消毒 ○ 美化啓蒙宣伝 ○ 美化パトロール 	4月14日	朝日町	全域	2	594	3	7	1	0.5	3		
		5月12日	若松町	"	4	760	5	12	2	3	1		
		6月9日	栄町	"	18	1,139	6	14	3	3.5	2		
		7月14日	晴見町	"	15	1,756	5	12	1	1.5	2		
		8月11日	寿町	"	2	351	5	12	1.5	1	1		
		9月8日	西府町	"	6	643	5	12	1	1.5	1		
		10月13日	分梅町	"	雨天中止								
		11月10日	宮西町	"	7	880	3	7	0.5		1.5		
		12月8日	宮八町	"	7	900	3	7	0.5		1.5		
		1月19日	八幡町	"	3	1,206	3	7	0.5			4	
		2月9日	南柳町	"	6	1,724	4	10	3	3			
		3月9日	小柳町	"	4	1,018	3	7	1.5	1			
		計				74	10,971	45	107	15.5	15	17	
		首都美化推進モデル 地区実践活動		毎月	紅葉丘3丁目	目	2	373	2	5	1		1
				第1金曜日	美好町2丁目	目	17	503	2	5	1	1.5	1.5
第3金曜日	新町3丁目			目	10	663	2	5	1	1	2		
第4金曜日	1カ月平均				29	1,539	6	15	3	2.5	4.5		
計													

実施活動名	実施内容	実施期日	実施地域	参加人員				
				民間団体	行政	機関		
				団体数	人数	団体数		
「東京をきれいにする週間」に伴う実践活動	美化事業の総括と実践活動	9月19日 ～9月25日	公衆の利用する場所 及びモデル地区	337	33,500	14	20	
	駅街頭に於けるP.R.広報車チラシ	9月19日	各主要駅周辺市内8駅	1	35	4	20	
	各学校に於いて美化の啓蒙週間	9月19日 ～9月25日	市内各学校					
	道路環境の整備 道路占用不正使用 取締	9月19日 ～9月25日	市内各道路			3	6	
	違反広告物取締 指導の強化	9月19日 ～9月25日	市内主要道路			6	12	
	市内環境整備 パトロール	9月19日 ～9月25日	市内全域			1	2	
	計				338	33,535	28	60

花いっぱい運動

公共施設の花壇造成

番号	造成場所	形状	面積	番号	造成場所	形状	面積
1	東 保 育 所	— /	12 m ²	14	本宿仲よし広場	○ ○	13
2	西 "	—	9	15	東 部 出 張 所		2
3	南 "	—	4	16	本 庁	⊙	4
4	北 "	/	3	17	押立仲よし広場	□	4
5	中央 "	┌ □	9	18	白糸台 "	⊠	52
6	美好町公園	○	20	19	白糸台第2"	□	10
7	新 町 "	◇	7	20	白糸台第3"	□	18
8	小 柳 町 "	○	7	21	南 町 "	⊠	18
9	中 央 "	○	26	22	新 町 "	□	17
10	幸 町 "	□ ○ □	19	23	武蔵台 "	○ ○	34
11	浅間町 "	○ ○	18	24	本宿第2 "	┌	26
12	紅葉丘 "	○	8	25	分梅町第2"	□	4
13	朝日町仲よし広場	○ □	14	計	25		358 m ²

公共施設花壇季節草花の植込み

実施月日	季節	草花種類	数量
4月15日	春の草花 10,750株	パンジー	7,800
		ディジー	750
		金せん花	300
		ヒゲなでしこ	1,500
		芝 桜	300
		矢 車 草	100

6月29日	夏の草花 5,940株	サルピヤ 百日草 メリーゴールド ペチュニヤ 松葉ぼたん 金せん花	3,100 500 1,000 600 540 200
10月26日	秋の草花 及び球根 9,800株	葉ぼたん チューリップ クロッカス 水仙 ヒヤシンス	2,400 4,300 2,000 1,000 100

草花種子無償配布ならびに草花苗即売会

実施月日	実施内容	実施場所	種類
4月16日 }	草花種子無償配布 (一般市民)	本庁 2,200袋	巨大輪ひまわり 八重桜, 松葉牡丹 帝王貝細工 八重美色混合アスター 巨大輪コスモス 孔雀草
4月18日		東部 1,000袋	
		西部 1,000袋	
	公立 小中学校の花壇指 導用草花種子配布	1学級 15袋あて 6,000袋	万寿菊 久留米鶏頭 フロクストラモンデ ポンポンアスター 椿咲鳳仙花
4月19日 } 4月21日	草花苗即売会 (花卉園芸組合協力)	庁舎東側広場	春の草花苗及び 鉢植

《騒音および公害防止に関すること》

公害受付処理件数

内 訳	月 別												計	
	4	5	6	7	8	9	10	11	12	1	2	3		
騒音	1			2					2	3	1	1		10
媒煙						1					1			2
汚濁											2			2
臭気				2										2

《へい死犬猫の処理に関すること》

へい死犬猫処理件数

内 訳	月 別													計
	4	5	6	7	8	9	10	11	12	1	2	3		
飼主(有)	犬	17	24	22	19	10	12	15	15	13	19	17	24	207
	猫	2	1	1	1	1	2	3	2	0	3	3	0	19
飼主(無)	犬	28	33	30	22	20	23	9	8	8	11	18	20	230
	猫	15	9	9	9	12	15	10	12	9	21	12	13	146

《そ族、昆虫駆除に関すること》

本年度は従来実施してきた屋内中心の消毒を改め屋外中心の発生源対策に重点をおいて実施し徹底した効果をあげることが出来た。

- (1) 実施期間 5月～9月
- (2) 実施地域 市内全域
- (3) 対象世帯 46,441世帯

昆虫駆除消毒作業実績

	実施方法	期間	延人員	使用薬剤	使用機械
屋外消毒	全市内を町内別に粉剤の一斉消毒を実施	7月～8月	805人	B.H.C.粉剤 1,7360Kg	動力三兼機 6台 背負式撒布機 2台 動力消毒車 3台 薬剤補給人員輸送車 1台
	市内の公共発生源を煙霧, 粉剤により定期的に消毒を実施	6月～9月	314人	D.D.V.P.油剤 1,050ℓ B.H.C.粉剤 2,280Kg	動力三兼機 背負式撒布機
屋内消毒	各自治会の希望により機械(薬剤付)を貸出し町内の自主的活動とともに屋内の消毒を実施	6月～9月	13,126世帯	D.D.V.P.油剤 3,862ℓ	インセクトフォーガー (小型煙霧機) 25台

指導用殺虫薬剤の配布実績

	方法	期間	配布量	配布世帯数
衛生害虫駆除剤	各戸が自主的に消毒を行なう指導用の薬剤を配布	5月 ～ 7月	V.P. オルソ乳剤 13,243ℓ 一世帯 420cc	31,530世帯
そ族駆除剤	そ族駆除指導用として希望世帯に配布	11月 ～3月	シリロシイド製剤 一世帯 5g	26,000世帯
越冬駆除剤	越冬駆除指導用薬剤を配布	3月	フェニトロチオン乳剤 一世帯 45cc	35,900世帯

噴霧機貸与

方 法	時 期	貸 与 内 訳		貸与自治会数
各自治会が自主的な消毒作業を行なう噴霧機を3年に一度の割合で貸与する。	5 月	30世帯以下	4 ㍓	85団体
		31世帯以上	9 ㍓	260団体

アメリカシロヒトリ駆除実績

駆 除 期 間	43.6.1 ~ 43.9.30
使 用 機 材	動力噴霧機付消毒車
件 数	458件
樹 木 数	3,092本
延 人 員	270人
薬 剤 名	ディブテレックス
使 用 量	44,685cc

《屋外広告物の許可および取締りに関すること》

違反広告物除却数

内 訳		月 別												計
		4	5	6	7	8	9	10	11	12	1	2	3	
立 看 板	回 数	1	4	4	4	1	1	4	2	1	4	2	1	29
	除 却 数	13	172	262	66	82	34	176	117	61	227	26	76	1,312

屋外広告物掲出者に対する警告、取締

内 訳		月 別												計
		4	5	6	7	8	9	10	11	12	1	2	3	
広 告 業 者		1	2	3	2	1	1	2	1	1	3	2	1	20
広 告 主		2	3	6	3	2	1	4	3	2	7	4	5	42

屋外広告物受付件数及び手数料

内 訳		月 別												計		
		4	5	6	7	8	9	10	11	12	1	2	3			
市 の 許 可	ポ ス タ ー	枚	3,230		5,350	1,800			1,805		3,000	1,800		2,295	19,280	
		件数	9		4	6			7		1	6		3	36	
		手数料	3,230		5,350	1,800			1,805		3,000	1,800		2,295	19,280	
	立 看 板	本	187	110	125	2	30	59	210	110	350	269	65	195	1,712	
		件数	4	2	3	1	1	2	3	3	7	6	2	6	40	
		手数料	5,610	3,300	3,750	60	900	1,770	6,300	3,300	10,500	8,070	1,950	5,850	51,360	
	ア ド バ ル ー ン	基			2										2	
		件数			1										1	
		手数料			300										300	
	広 告 板 広 告 塔	枚			1		2	23			6			1	31	
		件数			1		1	1			1			1	3	
		手数料			1,000		750	230			60			750	2,790	
	都 の 許 可	広 告 塔	基	2	1							1			1	5
			件数	2	1							1			1	5
			手数料	7,750	20,750							7,750			2,250	38,500
広 告 板		枚		2						1					3	6
		件数		2						1					3	6
		手数料		2,500						2,750				3,250	8,580	

その他空地整備に関すること

内 訳		月 別												計	
		4	5	6	7	8	9	10	11	12	1	2	3		
件 数					5		6	2	1	2	6	1	2		43
勧 告 件 数					5		6	2	1	2	6	1	2		43

清 掃 課

《塵芥収集処理状況》

昭和43年3月31日現在

- | | | |
|------------|-----------|----------|
| 1. 運 営 形 態 | 塵 芥 処 理 | 民生部衛生課直営 |
| | 不 燃 物 処 理 | 業 者 委 託 |
2. 処 理 機 能
- 収集運搬器材
- | | | |
|--------|-----------|-----|
| 1.50吨積 | ダンプ型クレーン車 | 23台 |
| 2.00吨積 | ダンプ型四輪車 | 2台 |
| 1.50吨積 | 特殊型四輪車 | 3台 |
| 2.00吨積 | 普通型三輪車 | 1台 |
| | 計 | 29台 |
3. 収 集 回 数
- | | |
|-------|-------------|
| 雑芥収集 | 年間平均7日～9日間隔 |
| 厨芥収集 | 1日おぎ |
| 機械化収集 | 週3回 |
| 不燃物収集 | 1ヵ月2回 |
4. 終末処理方法
- イ 雑厨芥処理（混合収集地区及び分別収集地区の雑芥）
二枚橋焼却場にて焼却処理
 - ロ 厨芥処理（台所のごみ）
年度前半は養豚業者へ依頼し飼料として処理，後半は二枚橋焼却処理。
 - ハ 不燃物処理
市有地にて埋立処理

5. 昭和43年度機械化収集の実施地区及び世帯数

実施期日	町名	世帯数	実施期日	町名	世帯数
43年 4月	分梅町	746	8月	八幡町	1,169
5月	住吉町	1,884	9月	区面整理地区	2,467
"	四谷	1,409	"	宮西町	1,037
6月	日吉町	229	10月	宮町2~3丁目	1,122
"	日新町	934	11月	宮町1丁目一部	
"	片町	1,042	44年 3月	宮町1丁目残	
7月	本町	1,371		合計	16,446
"	晴見町	2,468			
"	寿町	568			

6. 収集及び終末処理状況

A. 雑芥及び厨芥

(単位 キログラム)

月別	市衛生課 雑芥処理量	市衛生課 厨芥処理量	自家搬入者 雑芥処理量	月別処理量
43年 4月	1,413,370	141,000	298,275	1,852,645
5月	1,506,535	127,100	354,625	1,988,260
6月	1,449,680	110,250	411,020	1,970,950
7月	1,959,585	127,610	531,900	2,619,095
8月	1,984,890	88,350	483,500	2,556,740
9月	1,745,930	41,045	460,595	2,247,570
10月	1,791,890	9,200	471,075	2,272,165
11月	1,739,980	10,580	358,095	2,108,655
12月	1,978,795	6,970	376,960	2,362,725
44年 1月	1,883,085	4,785	259,585	2,147,455
2月	1,627,775	4,875	277,675	1,910,325
3月	1,908,580	3,670	233,275	2,145,525
計	20,990,095	675,435	4,516,580	26,182,110

B. 不 燃 物

(単位:キログラム)

月 別	市 衛 生 課 臨 時 分	市 衛 生 課 不 燃 物	業 者 不 燃 物	月 別 処 理 量
43年 4月	9,100	17,935	125,300	152,335
5月	14,400	14,390	140,530	169,320
6月	49,045	13,400	143,000	205,445
7月	42,590	11,500	150,500	204,590
8月	35,085	24,400	213,500	272,985
9月	41,045	22,740	200,000	263,785
10月	31,365	22,660	200,000	254,025
11月	48,265	3,380	200,500	252,145
12月	40,022	28,600	386,000	454,622
44年 1月	39,245	11,220	215,000	265,465
2月	17,505	6,530	223,250	247,285
3月	36,159	3,500	256,000	295,659
合 計	403,826	180,255	2,453,580	3,037,661

7. 年度別処理比較表

(単位:キログラム)

年度別 内 訳	36	37	38	39	40	41	42	43
雑 芥(混合芥)	5,565	5,631	7,075	8,712	11,061	12,010	18,245	25,507
厨 芥	622	1,664	2,838	3,355	4,853	6,099	3,343	675
その他, 不燃物	105	147	170	236	298	403	1,560	3,038
合 計	1,292	7,442	10,083	12,303	16,212	18,512	23,148	29,220

《し尿処理》

昭和44年3月31日現在

1. 処理件数

一般世帯 24,715世帯
特別世帯 1,812世帯

2. 収集処理形態

民間委託(3業者)

有限会社 府中衛生社

“ 松村組

“ 吉野清掃

3. 処理のための運搬機能

(イ) 市所有車

運搬車	8トン(容量7,200ℓ)	3台
	6トン(容量5,400ℓ)	2台
応急車	2トン(容量1,800ℓ)	1台
	0.5トン(容量600ℓ)	1台

(ロ) 市作業員

運転者	5名	
作業員	4名	計 9名

4. 収集処理機能

(1) 府中衛生社

(イ) バキューム車	6トン(容量5,400ℓ)	1台
	2トン(容量1,800ℓ)	13台
	0.5トン(容量600ℓ)	1台

(ロ) 作業員

運転者	15名	作業員	17名	計	32名
-----	-----	-----	-----	---	-----

(2) 松村組

(イ) バキューム車	2トン(容量1,800ℓ)	3台
------------	---------------	----

(ロ) 作業員

運転者	3名	作業員	3名	計	6名
-----	----	-----	----	---	----

(3) 吉野清掃

(イ) バキューム車	2トン(容量1,800ℓ)	3台
------------	---------------	----

(ロ) 作業員

運転者	3名	作業員	5名	計	8名
-----	----	-----	----	---	----

5. 収集回数

原則として月1回収集作業を実施する。

6. し尿収集および処理状況

人頭割分し尿収集・処理状況

(単位 リットル)

月別	処理人口 (A)	処理世帯 世帯	排出量 (A)X1.3ℓ	1 か 月 当 り		1 日 当 り 収集処理量	備 考
				排 出 量	稼働日数		
4月	9,608人	2,402	12,490ℓ	3,747,100ℓ	24日	156,129ℓ	
5月	9,636人	2,409	12,526	3,758,100	26	144,542	
6月	9,657人	2,414	12,554	3,766,300	25	150,652	
7月	9,679人	2,419	12,582	3,774,900	27	139,811	
8月	9,699人	2,424	12,609	3,782,800	27	140,103	
9月	9,753人	2,438	12,679	3,803,700	25	152,148	
10月	9,799人	2,450	12,739	3,821,900	26	146,996	
11月	9,805人	2,451	12,747	3,824,200	25	152,968	
12月	9,828人	2,457	12,777	3,833,300	25	153,332	
1月	9,853人	2,463	12,808	3,842,700	22	174,668	
2月	9,869人	2,467	12,829	3,849,000	23	167,348	
3月	9,886人	2,471	12,851	3,855,600	25	154,224	
計	1,170,760	292,690	1,521,988	45,659,600	300		
月平均	9,756人	2,439	12,683	3,805,000	25	3,805,000	

従量制分し尿収集・処理状況

(単位 リットル)

月別	第2種特別世帯			第1種特別世帯			合 計				1日当り		備考
	件数	本数	収集処理量 ℓ	件数	本数	収集処理量 ℓ	件数	本数	収集処理量 ℓ	稼働 日数	処理量 ℓ		
4月	1,710	43,561	1,568,100	136	18,615	670,000	1,846	62,176	2,238,100	日 24	93,254		
5月	1,940	48,216	1,735,700	121	16,646	599,300	2,061	64,862	2,335,000	26	89,808		
6月	1,972	49,560	1,784,100	144	21,387	770,000	2,116	70,947	2,554,100	25	102,164		
7月	2,041	51,522	1,854,800	137	24,086	867,200	2,178	75,608	2,722,000	27	100,815		
8月	1,811	42,846	1,542,400	141	26,710	961,600	1,952	69,556	2,504,000	27	92,741		
9月	2,029	40,607	1,461,800	138	19,091	687,300	2,167	59,698	2,149,100	25	85,964		
10月	2,016	45,014	1,620,400	179	20,549	746,000	2,195	65,563	2,366,400	26	91,015		
11月	1,810	39,243	1,412,700	169	21,225	764,100	1,979	60,468	2,176,800	25	87,672		
12月	2,168	68,024	2,449,000	165	19,905	716,500	2,333	87,929	3,165,500	25	126,620		
1月	1,592	34,495	1,241,800	149	18,301	658,900	1,741	52,796	1,900,700	22	86,395		
2月	1,657	38,930	1,417,700	146	17,734	637,700	1,803	56,664	2,055,400	23	89,365		
3月	1,662	38,492	1,385,700	150	19,071	686,600	1,812	57,563	2,072,300	25	82,892		
計	22,408	540,510	19,474,200	1,775	243,320	8,765,200	24,183	783,830	28,239,400	300			
月平均	1,867	45,042	1,622,900	148	20,276	730,400	2,015	65,318	2,353,300				

2. 適用状況および異動状況

(1) 被保険者数

月別	資格取得	資格喪失	被保険者数	全人口	適用率
昭和43年4月1日現在			32,148人	142,907人	22.49%
43. 4	807	416	32,539	144,722	
5	686	438	32,787	145,777	
6	770	296	33,261	147,133	
7	556	660	33,157	147,401	
8	558	327	33,388	147,679	
9	563	326	33,625	147,905	
10	620	462	33,783	148,035	
11	502	270	34,015	148,674	
12	531	365	34,181	147,821	
44. 1	511	241	34,451	148,325	
2	537	396	34,592	148,538	
3	640	866	34,366	149,205	
計	7,281	5,063	404,145	1,771,215	
平均	607	422	33,679	147,601	22.82

(2) 世帯数

月別	資格取得	資格喪失	加入世帯数	全世帯数	適用率
昭和43年4月1日現在			10,103 ^{世帯}	45,316 ^{世帯}	22.29%
43. 4	302	121	10,284	46,443	
5	249	145	10,388	46,870	
6	267	89	10,566	47,336	
7	184	215	10,535	47,491	
8	181	111	10,605	47,715	
9	196	116	10,685	47,699	
10	195	152	10,728	47,751	
11	184	88	10,824	48,091	
12	172	133	10,863	48,601	
44. 1	165	77	10,951	48,816	
2	178	157	10,972	48,806	
3	224	296	10,900	49,550	
計	2,497	1,700	128,301	575,169	
平均	208	142	10,692	47,931	22.31

3. 保 險 給 付

(1) 給 付 内 容

給 付 割 合	保 険 者 負 担 7 割 ・ 結 核 ・ 精 神 病 ・ 10 割	
給 付 期 間	転 帰	
給 付 制 限	な し	
助 産 費	1 件	3,000円
葬 祭 費	1 件	3,000円
育 児 手 当 金	1 件	2,000円

(2) 療 養 諸 費

月別	件 数	費 用 額	保 険 者 負 担 分	受 診 率
4	12,479件	31,152,207円	21,176,447円	
5	12,705	32,986,510	22,719,266	
6	13,442	33,089,071	22,788,446	
7	13,625	33,479,480	23,175,453	
8	13,065	34,932,751	24,070,017	
9	12,793	34,328,063	23,630,245	
10	13,161	36,278,684	25,026,018	
11	13,536	36,660,386	25,220,965	
12	12,437	33,252,015	22,837,213	
1	14,047	35,377,103	24,393,680	
2	13,562	34,320,457	23,449,354	
3	13,384	35,868,240	24,609,815	
合計	158,236	411,724,967	283,096,919	467.45

(3) その他の給付実績

月 別	43年										44年			計
	4	5	6	7	8	9	10	11	12	1	2	3		
助 産 費	38	88	54	70	62	66	70	63	49	89	61	90	800件	
葬 祭 費	7	9	10	13	7	15	26	11	13	15	10	19	155件	
育 児 手 当 金	21	55	52	59	59	60	70	62	66	69	60	92	725件	

4. 保 健 施 設

(1) 保健婦活動状況

内 訳	従事時間数	割 合
家 庭 訪 問	152 時間	9.64%
衛 生 教 育	41	2.60
研 修 及 び 会 議	183	11.60
保健婦による健康相談	121	7.67
集団検診及び健康診断	83	5.26
記 録 及 び 統 計	428	27.14
そ の 他	569	36.09
合 計	1,577	100.

5. 保 險 税

(1) 賦課状況

区 分	標準額(数)	税 率	金 額	賦課割合
1. 所得割	104,860千円	$\frac{103}{100}$	107,971,290円	79.41%
2. 均等割	35,808人	390円	13,965,120	10.27
3. 平等割	11,687世帯	1,200円	14,024,400	10.32
算定額合計			135,960,810	100.
賦課限度(5万円)超過額(4.53)			4,615,630	被保険者1人 当り調定額 2,468円 一世帯当り調 定額 7,726円
条例による軽減税額(979)			1,094,870	
擬制世帯に係る減額(280)			1,602,110	
月割課税に伴う減額			5,258,420	
調 定 額			81,845,780	

(2) 保険税収納状況

区 分	調定額	未収額	還付未済額	未収額	収納率	42年度 収納率
現年度分	81,845,780円	70,514,180円	299,500円	11,631,100円	85.79%	85.62%
過年度分	1,119,380	955,740	0	163,640	85.38	85.77
滞納繰越分	20,458,572	10,816,951	2,880	(863,120) 8,781,381	52.86	40.95
計	103,423,732	82,286,871	302,380	20,576,121	79.27	77.00

備 考 未収額()内は不納欠損額

6. 国民健康保険運営協議会

(1) 委 員

◎ 会長 ○ 会長職務代行者

選出部門	定数	氏名
被保険者を代表する委員	5人	内海 鉦藏 矢島 平吉 浦野 栄一 浅見 木作 吉野 欽次
公益を代表する委員	5	◎ 矢島 源太郎 佐藤 章 館野 信重 ○ 市川 次郎 見野 貞次郎
保険医を代表する委員	5	鼠入 秀夫 井上 優 入江 謙六郎 中島 博 房 宮本 房 治

(2) 協議会開催状況

回	月 日	場 所	出席委員数			
			被保険者代表	公益代表	保険医代表	計
1	43. 6. 6	市役所委員会室	3	3	5	11
2	11. 13	"	5	3	5	13
3	44. 2. 26	"	5	5	4	14

7. 日雇健康保険

(1) 事務取扱状況

区 分	件 数	区 分	件 数
被保険者手帳交付	1,276件	返納手帳収受	258件
受給資格票交付	1,093	給付関係証明書交付	38
受給資格確認	8,050		
被扶養者届受理	168	合 計	10,883

《 拠出金に関する事項 》

(1) 国民年金適用状況

年 月	(A) 適用対象 被保険者	強 制		任 意		計		適用増加率 $\frac{B}{A}$
		本月分	(B) 累 計	本月分	累 計	本月分	累 計	
43. 4	1,631	3	3	23	23	26	26	0.2
5	1,631	132	135	70	93	202	228	8.3
6	1,631	60	195	16	109	76	304	12.0
7	1,631	58	253	81	190	139	443	15.0
8	1,631	95	348	65	255	160	603	21.3
9	1,631	94	442	67	322	161	764	27.1
10	1,737	34	476	35	357	69	833	27.4
11	1,737	82	558	88	445	170	1,003	32.1
12	1,737	42	600	37	482	79	1,082	34.5
44. 1	1,737	164	764	139	621	303	1,385	44.0
2	1,737	81	845	69	690	150	1,535	48.6
3	1,737	3	848	26	716	29	1,564	48.8
計		848	5,467	716	4,303	1,564	9,770	

(2) 被保険者異動状況

年 月	被保険者数	各 月 の 異 動					差引増減数
		資格取得	転 入	転 出	資格喪失		
43. 3	22,470	—	—	—	—	—	—
4	22,554	26	204	72	74	84	
5	22,878	202	276	91	63	324	
6	23,551	76	671	74		673	
7	23,708	(11) 139	276	87	160	157	
8	23,528	(20) 160	195	438	77	-180	
9	23,270	(488) 161	101	32		-258	
10	23,305	(13) 69	106	76	(1) 52	35	
11	23,220	(4) 170	(222) 210	139	100	-85	
12	23,431	79	223	64	27	211	
44. 1	23,795	(32) 303	115	22		364	
2	24,215	(15) 150	383	21	77	420	
3	23,799	(13) 29	(249) 107	155	135	-416	
計	302,395	(596) 1,564	(471) 2,867	1,271	(1) 765	1,329	

(3) 検認状況

年 月	対象月数		実施月数		前納月数		検認率 $\frac{B+C}{A}$
	本月分	(A) 累計	本月分	(B) 累計	本月分	(C) 累計	
43. 4	—	—	7,644	7,644	179	179	—
5	16,825	16,825	9,553	17,197	2	181	103.3
6	17,464	34,289	13,734	30,931	20	201	90.8
7	19,195	53,484	15,422	46,353	39	240	87.1
8	18,512	71,996	9,580	55,933	—	240	78.1
9	16,904	88,900	17,009	72,942	68	308	82.4
10	15,825	104,725	14,413	87,355	9	317	83.7
11	17,725	122,450	16,368	103,723	29	346	85.0
12	16,756	139,206	22,810	126,533	170	516	91.3
44. 1	18,870	158,076	8,759	135,292	71	587	86.0
2	19,616	177,692	16,454	151,746	277	864	85.9
3	21,615	199,307	19,949	171,695	86	950	86.6
4	14,159	213,466	9,846	181,541	12	962	85.5
計	213,466	1,380,416	181,541	1,188,885	862	5,891	

(4) 国民年金印紙売払表

年 月	900		750		600	
	枚数	金額	枚数	金額	枚数	金額
43. 4			3,161	2,370,750	1,754	1,052,400
5			1,887	1,415,250	1,025	615,000
6			2,765	2,073,750	1,598	958,800
7			2,980	2,235,000	1,684	1,010,400
8			1,888	1,416,000	956	573,600
9			3,430	2,572,500	1,945	1,167,000
10			2,793	2,094,750	1,697	1,018,200
11			3,246	2,434,500	1,823	1,093,800
12			4,762	3,571,500	2,488	1,492,800
44. 1	430	387,000	1,523	1,142,250	844	506,400
2	2,928	2,635,200	1,853	1,389,750	560	336,000
3	3,351	3,015,900	2,747	2,060,250	439	263,400
計	6,709	6,038,100	33,035	24,776,250	16,813	10,087,800

年月	枚数	金額	年月	枚数	金額	年月	枚数	金額
43.4	7,109	3,832,710	8	3,915	2,236,120	12	9,375	5,538,600
5	4,025	2,276,390	9	6,323	3,959,320	44.1	3,977	2,320,150
6	5,242	3,227,080	10	6,891	3,441,190	2	6,596	4,665,630
7	6,835	3,624,620	11	6,448	3,851,790	3	8,779	5,890,100

年月	300		250		200	
	枚数	金額	枚数	金額	枚数	金額
43.4			981	245,250	800	160,000
5			699	174,750	353	70,600
6	18	5,400	540	135,000	268	53,600
7	31	9,300	938	234,500	672	134,400
8	35	10,500	664	166,000	348	69,600
9	43	12,900	569	142,250	321	64,200
10	77	23,100	857	214,250	450	90,000
11	112	33,600	759	189,750	492	98,400
12	213	63,900	1,024	256,000	552	110,400
44.1	444	133,200	422	105,500	148	29,600
2	480	144,000	429	107,250	151	30,200
3	1,041	312,300	640	160,000	176	35,200
計	2,494	748,200	8,522	2,130,500	4,731	946,200

年月	150		100		10	
	枚数	金額	枚数	金額	枚数	金額
43.4			2	200	411	4,110
5			2	200	59	590
6			2	200	33	330
7			8	800	22	220
8			2	200	22	220
9	1	150	2	200	12	120
10			8	800	9	90
11	10	1,500	2	200	4	40
12	289	43,350	2	200	45	450
44.1	100	15,000	6	600	60	600
2	152	22,800			43	430
3	280	42,000			105	1,050
計	832	124,800	36	3,600	825	8,250

《福祉年金に関する事項》

(1) 裁定請求書処理状況

区 年 月	老令福祉年金			障害福祉年金			母子福祉年金			計		
	受理	進達	裁定	受理	進達	裁定	受理	進達	裁定	受理	進達	裁定
43. 4	11	5	0	1	0	0	0	0	0	12	5	0
5	22	19	5	0	1	0	0	0	0	22	20	5
6	27	11	29	0	0	0	0	0	0	27	11	29
7	15	27	13	4	1	1	0	0	0	19	28	14
8	11	12	11	1	1	0	0	0	0	12	13	11
9	20	30	12	2	5	0	0	0	0	22	35	12
10	21	0	10	0	0	4	0	0	0	21	0	14
11	12	32	41	0	0	2	0	0	0	12	32	43
12	20	9	17	1	0	0	0	0	0	21	9	17
44. 1	101	12	0	2	1	0	0	0	0	103	13	0
2	37	130	12	1	2	1	0	0	0	38	132	13
3	27	13	128	0	0	2	0	0	0	27	13	130
計	324	300	278	12	11	10	0	0	0	336	311	288

(2) 福祉年金受給権者異動状況

区 年 月	老令福祉年金	障害福祉年金	母子福祉年金	本月末現在計	前月比
	本月末現在	本月末現在	本月末現在		
43. 4	1,596	124	32	1,752	△ 2
5	1,611	126	32	1,769	17
6	1,636	126	32	1,794	25
7	1,662	128	32	1,822	28
8	1,676	127	31	1,834	12
9	1,677	126	31	1,834	—
10	1,697	133	31	1,861	27
11	1,722	136	31	1,889	28
12	1,720	139	30	1,889	0
44. 1	1,721	138	30	1,889	0
2	1,791	138	30	1,959	70
3	1,853	144	26	2,023	64

(3) 所得状況届処理状況

区 年 月	老令福祉年金			障害福祉年金			母子福祉年金			計		
	受理	進達	裁定	受理	進達	裁定	受理	進達	裁定	受理	進達	裁定
43. 4	3	0	0	0	0	0	0	0	0	3	0	0
5	385	0	0	27	0	0	5	0	0	407	0	0
6	644	202	0	74	0	0	18	0	0	736	202	0
7	57	789	0	7	69	0	2	20	0	66	878	0
8	26	98	990	2	38	96	1	4	20	29	140	1,106
9	70	93	136	4	7	17	0	2	6	74	102	159
10	39	0	59	2	0	1	1	0	0	42	0	60
11	9	50	39	2	5	3	0	1	1	11	56	43
12	3	2	13	1	0	2	1	1	1	5	3	16
44. 1	2	2	0	1	1	0	0	0	0	3	3	0
2	3	1	1	0	0	1	0	0	0	3	1	2
3	2	2	1	0	0	0	0	0	0	2	2	1
計	1,243	1,239	1,239	120	120	120	28	28	28	1,391	1,387	1,387

(4) 未支給福祉年金請求書

区 年 月	老令福祉年金			障害福祉年金			母子福祉年金			計		
	受理	進達	裁定	受理	進達	裁定	受理	進達	裁定	受理	進達	裁定
43. 4	4	4	0	0	0	0	0	0	0	4	4	0
5	2	2	6	0	0	0	0	0	0	2	2	6
6	4	0	0	0	0	0	0	0	0	4	0	0
7	3	5	4	0	0	0	0	0	0	3	5	4
8	5	2	3	0	0	0	0	0	0	5	2	3
9	7	11	6	0	0	0	0	0	0	7	11	6
10	3	0	5	0	0	0	0	0	0	3	0	5
11	6	7	0	0	0	0	0	0	0	6	7	0
12	5	5	9	0	0	0	0	0	0	5	5	9
44. 1	9	7	0	0	0	0	0	0	0	9	7	0
2	4	9	14	0	0	0	0	0	0	4	9	14
3	4	0	5	0	0	0	0	0	0	4	0	5
計	55	52	48	0	0	0	0	0	0	55	52	48

産 業 課

《農産に関すること》

1. 農業の構成

(ア) 耕地面積

総面積	内 訳			一戸当り平均耕地
	田	畑	樹園地	
514 ha	181 ha	287 ha	45 ha	0.51 ha

4.3. 2. 現在

(イ) 農家戸数と農家人口

農家戸数	専業	兼業		農家人口	就業人口
		第1種	第2種		
1,010戸	276戸	316戸	418戸	6,000人	1,690人

4.3. 2. 現在

(ウ) 家畜飼養戸数と頭羽数

乳牛		鶏		豚	
戸数	頭数	戸数	羽数	戸数	頭数
39戸	505頭	197戸	159,098羽	75戸	421頭

4.3. 2. 現在

2. 園芸関係

4月 花いっぱい運動花壇植込指導

” 第17回日本花卉生産者大会参加

都内花卉生産者、生花市場、八丈島 (花卉園芸組合員、担当職員)

- 5月 施設園芸関係調査報告
- ” 市場への共同出荷指導
- 7月 園芸振興関係区市町村産業課長会出席
- ” ねぎ栽培地視察研修会
埼玉県本庄市農協管内
(農事研究会員, 担当職員)
- 8月 花卉園芸振興に関する調査報告
- 9月 梨の収量調査
- 1月 きゆうり育苗センター視察……… ビニールハウス利用
千葉県千倉農協管内
(農事研究会員, 担当職員)
- 2月 果樹栽培地視察研修会
長野県戸倉町
(果実共同出荷組合員, 課長)
- 9月～3月 施設園芸普及指導

3. 農業共進会

- 6月 花卉共進会開催 (市民会館)
- 7月 椎茸榎木共進会開催 (市内全域)
- 8月 梨立毛共進会開催 (中・西部地区)
- ” 肉豚共進会予備審査会開催
- 10月 第1回東京都花卉庭園樹品評会出品参加 (狹窪園芸市場)
- 11月 肉豚共進会開催 (西部地区)
- ” 農産物共進会開催 (市民会館)
- 1月 農業共進会褒賞授与式 (市民会館)
- 2月 第18回関東東海花の展覧会出品参加 (西武百貨店)

農業共進会品目別出品及入賞点数

類 別	品 目	出 品 点 数	入 賞 点 数
い も 類	甘 蒔	3.3 点	9 点
	馬 鈴 薯	6.3	18

類 別	品 目	出 品 点 数	入 賞 点 数
い も 類	八 ツ 頭	10 点	3
	小 芋	37	9
葉 菜 類	結 球 白 菜	27	5
	き ゃ へ つ	42	10
	法 蓮 草	41	9
	春 菊	13	3
	小 松 菜	2	0
	ね ぎ	13	3
	レ タ ス	5	2
	サ ラ ダ	6	2
	カ リ フ ラ ワ ー	35	9
	セ ル リ ー	3	1
ニ ラ	7	1	
根 菜 類	大 根	38	11
	午 旁	1	0
	人 参	15	4
	か ぶ	9	4
	ラ デ ッ シ ュ	8	2
果 実 類	梨	46	16
	柿	31	7
鶏 卵	鶏 卵	84	25
椎 茸	椎 茸	22	8
花 卉 ・ 植 木	切 花	10	4
	鉢 物	14	3
	五 葉 松	4	3
花 卉	夏 菊	43	11
	ダ リ ヤ	5	2
	そ の 他	13	3
櫛 木		13	4
梨 立 毛		58	18
肉 豚		27	8
合 計		778	217

農業共進会入賞者（優秀賞以上）

等級	品名	地区名	氏名
最優秀賞	甘 薯	八 幡 町	堀 江 甚 吾
"	き ゃ べ つ	若 松 町 第 2	大 室 要
"	カ リ フ ラ ワ ー	西 府 町	石 川 省 二
"	大 根	若 松 町 第 1	竹 内 正 男
"	梨	本 宿 町 第 2	松 村 勇
"	鶏 卵	南 町 第 1	林 ツ ヤ
"	"	南 町 第 1	林 ミ ヤ 子
"	椎 茸	若 松 町 第 1	河 内 美 佐 江
"	夏 菊	白 糸 台 第 3	鹿 島 豊 作
優 秀 賞	甘 薯	若 松 町 第 3	小 塚 美 恵 子
"	馬 鈴 しょ	宮 町 第 1	中 村 長 平
"	"	若 松 町 第 1	塩 沢 兵 右 エ 門
"	小 芋	若 松 町 第 2	吉 野 千 吉
"	結 球 白 菜	美 好 町	関 田 秀 男
"	き ゃ べ つ	若 松 町 第 2	大 室 ノ ブ 子
"	法 蓮 草	若 松 町 第 2	吉 野 千 吉
"	ね ぎ	若 松 町 第 2	河 内 方 治
"	カ リ フ ラ ワ ー	若 松 町 第 1	田 代 国 治
"	セ ル リ ー	是 政 第 4	影 山 弥 一
"	大 根	白 糸 台 第 4	戸 井 田 義 三
"	か ぶ	多 磨 町 第 1	村 越 武 雄
"	梨	住 吉 町 第 1	森 田 嘉 吉
"	"	四 谷	市 川 庄 助
"	鶏 卵	分 梅 町 第 1	小 沢 た け
"	"	若 松 町 第 1	勅 使 河 原 シ ン ゲ 子

等 級	品 目	地 区 名	氏 名
優 秀 賞	鶏 卵	矢 崎 町	三 ツ 木 文 子
"	椎 茸	若 松 町 第 1	河 内 一 男
"	バ ラ	白 糸 台 第 3	簗 口 幸
"	ポ ッ ト マ ム	是 政 第 1	大 谷 太 一
"	夏 菊	小 柳 町	馬 場 康 光
"	樽 木	若 松 町 第 1	河 内 一 男
"	梨 立 毛	本 宿 町 第 2	松 村 勇
"	肉 豚	住 吉 町 第 1	森 田 富 士 男

特 別 賞

賞 名	品 目	氏 名
東 京 都 農 業 会 議 会 長 賞	鶏 卵	林 ツ ヤ
北 多 摩 地 区 農 業 委 員 会 連 合 会 南 部 支 部 長 賞	カ リ フ ラ ワ ー	石 川 省 二
東 京 都 調 布 地 区 農 業 改 良 普 及 事 業 協 議 会 長 賞	梨	松 村 勇
府 中 市 農 業 委 員 会 長 賞	甘 藷	堀 江 甚 吾
" "	き ゃ べ つ	大 室 要
" "	大 根	竹 内 正 男
" "	バ ラ	簗 口 幸
" "	小 芋	吉 野 千 吉
府 中 市 西 府 農 業 協 同 組 合 長 賞	鶏 卵	林 ミ ヤ 子
" "	梨	森 田 嘉 吉
多 磨 農 業 協 同 組 合 長 賞	き ゃ べ つ	大 室 ノ ブ 子
" "	ね ぎ	河 内 方 治
府 中 市 農 業 共 済 組 合 長 賞	か ぶ	村 越 武 雄
北 多 摩 椎 茸 生 産 組 合 連 合 会 長 賞	椎 茸	河 内 美 佐 江
東 京 都 花 卉 園 芸 組 合 連 合 会 長 賞	夏 菊	鹿 島 豊 作

4. 産米関係

- 5月 43年度水陸稲作付面積調査
- 7月 43年産米穀に関する調査報告
- 8月 東京都米穀売渡協議会前期総会 (富士銀行丸の内南支店)
- " 北多摩南部地区米穀売渡協議会 (南部事務所)
- " 府中市米穀売渡推進協議会開催 (市役所)
- 9月 43年産米政府売渡予約完了
- 10月 43年度生産者飯用保有量調査
- " 43年産米の坪刈実施
- " 食糧管理台帳の調整
- " 43年度耕作規模別調査報告
- 11月 43年産米穀の政府買入指示数量の公表
- 3月 43年産米の政府に売渡すべき数量の異議申立、受付、承認
- " 43年産米穀の政府売渡完了
- " 44年産もち米計画集荷数量等打合せ

水陸稲作付面積

区分	水 稲	陸 稲	戸 数	備 考
東 部	4,479 a	472 a	249 戸	
中 部	2,702	484	161	
西 部	6,053	825	244	
計	13,234	1,781	654	

42年産米政府売渡数量

業者別	集荷予定数量	予約数量	売渡数量	増 減
西府農協	333 ^俵	482 ^俵	851 ^俵 16Kg	369 ^俵 16Kg
多磨農協	86	89	166	77
三田商店	149	150	366	216
鴨下商店	32	59	127 ^{8Kg}	68 ^{8Kg}
計	600 (+90)	780	1,510 ^{24Kg}	730 ^{24Kg}

24kgは検査用標準品

V 病虫害防除

- 5月 果樹、花卉、植木、そさい等の害虫防除普及
" 水稲苗代病虫害防除資料作成
" 苗代共同防除実施指導
 使用薬剤…… カスナック粉剤
- 6月 農薬の使用に関する注意書作成配布
" 二化めい虫防除資料作成
" 二化めい虫防除打台会開催
- 7月 二化めい虫共同防除実施指導
 使用薬剤…… E P N乳剤
" ウンカ防除資料作成
- 8月 ウンカ共同防除実施
 使用薬剤…… スミナック粉剤
- 10月 ハスモンヨトウの発生状況調査報告
- 11月 ハスモンヨトウ緊急防除対策会議 (担当職員出席)
- 2月 全耕地野鼠駆除実施
 使用薬剤…… 固形タリユーム
- 3月 梨の赤星病防除対策としてイブキ等の薬剤散布実施
 使用薬剤…… 石灰硫黄台剤
- 4月 アメリカシロヒトリ防除計画書作成提出
" アメリカシロヒトリ防除連絡会議 (農業会館)
- 6月 アメリカシロヒトリ一斉防除期間設定
 第1化期 6月17日～6月27日
 第2化期 8月12日～8月26日
" アメリカシロヒトリ防除実施
- 8月 アメリカシロヒトリ防除実施
 使用薬剤…… D E P乳剤、B H C粉剤

防除面積及び薬剤量

防除種類		防除面積	薬剤量	備考
水陸	苗イモチ病及びウンカ	743 ^a	288 Kg	カスナック粉剤
	ニ化めい虫	13,280	66,400 cc	EPN乳剤
稲	ウンカ	14,974	6,102 Kg	スミナック粉剤
野ねずみ駆除		51,454	128 Kg	固形タリウム
梨園防除		1,500	21,000 cc	ダニ防除エストック乳剤
花卉園防除		200	84 Kg	アブラムシ防除ジメートエイト
苗木、植木園防除		400	44,500 cc	カイガラムシ防除デナボン乳剤
そさい園防除		300	183 Kg	アブラムシ防除ジメートエイト

○ 梨、花卉、植木、そさい園は害虫防除普及薬剤によるもの

アメリカシロヒトリ防除面積及び薬剤量

対象別	防除面積	薬剤使用量		備考
		10a当り	使用量	
そさい	240 ^a	3 Kg	72 Kg	BHC粉剤
桑園	400 ^a	0.3 ℓ	12 ℓ	DEP乳剤
果樹	540本	0.5 ℓ	9 ℓ	"
桑樹	1,200本	0.5 ℓ	20 ℓ	"
街路樹	5,500本	0.5 ℓ	84 ℓ	"
計	640 ^a 7,240本		72 Kg 125 ℓ	

Ⅵ 林 務 関 係

- 4月 緑の羽根募金運動実施
 ” 春の植木，花卉即売会開催（市後援）
- 8月 有害鳥捕獲許可申請
 水稲における雀害防止
- 9月 椎茸栽培地視察研修会
 静岡県土肥町農協管内（椎茸生産組合員，担当職員）
- 10月 秋の植木，花卉即売会開催（市後援）
- 12月 椎茸栽培現地講習会開催
 群馬県桐生市 森産業KK
- 2月 椎茸種菌の共同購入指導

緑の羽根募金実績

団 体 名	募 金 額	事 務 費	募金実績払込額
	円	円	円
第 1 中 学	11,314	1,131	10,183
第 2 中 学	4,000	400	3,600
第 3 中 学	4,090		4,090
第 4 中 学	3,647	360	3,287
第 5 中 学	5,487		5,487
第 6 中 学	5,672	272	5,400
市 役 所	6,981		6,981
計	41,191	2,163	39,028

《畜産に関すること》

- 4月 ニューカッスル病防疫対策協議会開催
 “ 種雄牛頭数および肉畜、鶏の飼養状況等の調査報告
 5月 牛のブルセラ病並びに結核病検査
 検査員…… 東京都防疫員

検査内訳	検査戸数	検査頭数	検査結果		再検査戸数	再検査頭数
			疑似	陰性		
結核病	47	536	1	535	0	0
ブルセラ病	47	536	5	531	4	5

○ 結核病疑似牛は再検前に屠殺

- 5月 種畜定期検査（乳牛） 農林省種畜検査
 “ ニューカッスル病予防液配布
 “ 鶏痘予防液配布
 “ 豚コレラ予防液配布
 “ 飼料用甘藷苗導入配布 導入先 千葉県海上農協
 6月 畜舎防疫用薬剤配布（殺虫剤）
 7月 ニューカッスル病防疫対策協議会開催
 8月 ニューカッスル病防疫対策講習会開催
 “ 家畜衛生週間事業として講習会開催
 (1) 都下における畜産経営のあり方と今後の問題について
 (2) 家畜終末処理の諸問題と今後の対策について
 (3) 家畜の防疫について

畜産経営者受講

8月 鶏舎一斉消毒実施

地区数	戸数	棟数	消毒面積	使用薬剤
15	112	394	71,743 m ²	くみあいクリーン 400倍液

- 8月 ブルセラ病再検査
- 10月 肉畜等の飼養状況調査報告
- 11月 養豚講習会開催
- 12月 ニューカッスル病予防液使用にともなう抗体検査実施
10件 55羽
- 2月 畜産研修会 東京都畜産試験場
- " ニューカッスル病対策講習会開催 市民会館
- 3月 養鶏現地講習会の開催
「愛知ラインについて受講」 愛知県種鶏場
(養鶏組合連合会員, 担当職員)
- 3月～4月 畜産防疫指導

ニューカッスル病予防事業

戸数	実施羽数	予防液量	備考
200	311,600羽	311,600 ml	1羽1回 10c 接種

農業用し尿貯溜槽撤去補助事業状況

月別	件数	規模	決定額
4月	1件	4.8 m ²	2,280 円
5月	1	6.6	3,960
8月	2	9.0	5,400
9月	3	17.6	10,560
10月	1	19.8	11,880
12月	2	9.9	5,940
2月	1	3.3	1,980
合計	11	71.0	42,000

《計量に関する事項》

消費経済係

1. 昭和43年度巡回計量指導の実施

正量取引運動の一環として、商店街の巡回計量指導、昭和43年6月5日実施
計量指導員、計量士、市職員、商工会職員、消費者代表（主婦）が一日計量指導員
実施場所

学園通り中央商栄会 …………… 東京都府中市新町1～24
中部商栄会 …………… 東京都府中市天神町1～10

2. 計量思想の普及

計量クイズの実施、昭和43年8月

問題 風袋の重さについて

応募者 260名、内正解者 10名

3. 計量器定期検査事前調査

昭和43年7月21日から一週間

市内全域対象に、臨店、文書調査

4. 昭和43年度計量器定期検査

年 月 日	検 査 場 所	受 検 戸 数
昭和43年 9月27日	府中市立第三小学校	67 件
28日	" 第五小学校	47 件
30日	" 第七小学校	60 件
10月 1日	" 第九小学校	58 件
2日	" 第一小学校	121 件
3日	" 第二小学校	80 件
4日	" 第六小学校	82 件

年 月 日	検 査 場 所	受 検 戸 数
10月 5日	府中市役所東部出張所	121 件
7日	大東京卸売センター	89 件
8日	”	69 件
(追加受検) 15日 16日 17日	調 布 公 民 館	41 件
合 計	10 会 場	835 件

受 検 対 象 表

受 検 対 象 戸 数	886 件
受 検 戸 数	835 件
未 受 検 戸 数	51 件
受 検 率	94.2 %
前 年 度 受 検 率	91.6 %

受 検 器 物 数				不 合 格 器 物 数			
はかり	分銅	おもり	計	はかり	分銅	おもり	計
1,700	767	1,233	3,700	33	0	87	120

《消費経済に関する事項》

1. 消費経済の各種統計関係

(1) 買物モニターの委嘱

買物モニター 10名 任期 1ヵ年

(2) 小売物価調査の実施

年12回(毎月)

(3) 小売物価調査に関する会議

3回 (4月, 12月, 昭和44年3月)

2. 消費者教室に関すること

第1回 昭和43年5月23日(木)

府中市市民会館, 出席者 24名

演題 食品添加物について

講師 東京家政大学教授 草間政夫

第2回 昭和43年7月18日(木)

富士銀行府中支店, 出席者 59名

演題 生鮮食料品の流通機構について

講師 東京都経済局消費経済部流通対策課

副主幹 古賀伸夫

第3回 昭和43年9月26日(木)

三菱銀行府中支店, 出席者 55名

演題 家庭用品品質表示法について

講師 国民生活研究所 研究員 青山三知子

第4回 昭和43年12月6日(金)

三菱銀行府中支店, 出席者 31名

演題 暮の買物上手な方法

講師 公正取引委員会取引部景品表示課

課長補佐 川井克俊

第5回 昭和44年2月25日(火)

府中市市民会館, 出席者 41名

演題 洗剤の知識

講師 ライオン家庭科学研究所 大河内千代子

町内自治会にて 昭和43年7月4日(木)

新町会館, 出席者 35名

演題 食品添加物について

講師 東京都衛生局食品衛生課

検査係長 小林 栄

3. 消費者知識の普及工場見学会

第1回工場見学会 昭和43年8月27日

日本水産八王子総合食品工場

参加者 25名

第2回工場見学会 昭和43年9月17日

日本水産八王子総合食品工場

参加者 25名 府中市ひばり幼稚園後援会

第3回工場見学会 昭和43年10月28日

明治製菓榊川崎工場

参加者 23名 府中市立第五小学校 P.T.A

第4回工場見学会 昭和43年10月29日

明治製菓榊川崎工場

参加者 21名 府中市立第五小学校 P.T.A

第5回工場見学会 昭和44年3月18日

東芝科学館, 森永製菓榊鶴見工場

参加者 45名 府中市在住東京都経済モニター

府中市婦人団体連絡協議会

府中市生活学校

府中市小売物価調査員

4. 消費知識啓蒙パンフレット類の発行

1969. 府中市の消費者行政 昭和44年3月 300冊発行

くらしと食品添加物 昭和44年3月 2,000部発行

消費知識の普及に伴う広報掲載

府中市広報に、毎月2回“消費のチエ”を掲載しています。

東京都発行“かしこい消費者”の配布

5. 府中市消費者動向予測調査の実施

市内に居住する400世帯の主婦に依頼

調査時点 昭和43年10月～11月

配布枚数 400枚

回収枚数 398枚

回収率 99.5%

結果については、集約して“府中市の消費者行政 '69”に発表。

6. 消費者相談窓口に関すること

取扱い件数 75件

7. 貯蓄に関すること

貯蓄実践地区の設置

片町にある東芝分倍自治会を、貯蓄増強中央委員会に「貯蓄実践地区」として推薦し、昭和43年9月7日、実践地区として認定され発足。

家計簿のあっせん

生活の合理化を計る目的で、市内全自治会を対象に貯蓄増強中央委員会作成の「あかるい生活の家計簿」をあっせん。あっせん冊数 1,036冊

家計簿記帳講習会の開催

日時 昭和44年1月22日

講演 家計簿の上手なつけ方

場所 府中市市民会館

講師 人口問題研究会 藤本正夫

対象者 府中市在住一般消費者

《小口事業資金融資制度に関する事項》

府中市小口事業資金貸付状況

昭和44年3月31日現在

特定金融機関名	三菱銀行	多摩中央信用金庫	八千代信用金庫	商工組合中央金庫	三井銀行	住友銀行	富士銀行	埼玉銀行	合計
	本年度	53	17	14	4	14	15	20	5
累計	41	15	12	4	15	13	17	2	119
貸付金額	19,770,000	6,150,000	5,900,000	2,000,000	7,100,000	6,500,000	8,100,000	1,000,000	56,520,000
回収金額	14,343,000	9,212,500	5,507,000	1,650,000	3,862,000	5,072,500	7,617,000	2,025,000	49,289,000
開始以来の累計	206	156	121	48	62	74	81	15	763
貸付件数	170	117	77	45	50	61	68	7	595
貸付金額	65,580,000	40,810,000	28,210,000	14,500,000	20,150,000	26,100,000	28,100,000	3,500,000	226,950,000
回収金額	43,391,000	33,587,000	22,726,000	11,900,000	13,464,000	19,925,000	22,130,000	2,515,000	169,638,000
現在貸付額	22,189,000	7,223,000	5,484,000	2,600,000	6,686,000	6,175,000	5,970,000	985,000	57,312,000
融資金種	22,500,000	17,500,000	7,500,000	5,000,000	5,000,000	5,000,000	7,500,000	5,000,000	75,000,000
融資金種余裕金額	31,000	102,700	2,016,000	240,000	1,686,000	1,175,000	1,530,000	4,015,000	17,688,000

開始・昭和35年8月1日

昭和43年度府中市小口事業資金利用状況

	申 込	貸 付	本人取消及び金融機関 貸付拒否 及び 未決定
件 数	142件	119件	23件
金 額	6,810万円	5,652万円	1,158万円
貸 付 率	100%	83%	17%

昭和43年度 申込貸付状況

月 別	申込件数	申込金額	貸付件数	貸付金額
4月	10件	492万円	10件	442万円
5月	16	755	8	390
6月	12	580	11	525
7月	10	480	11	505
8月	17	810	8	400
9月	8	400	12	580
10月	12	560	11	510
11月	28	1,360	11	540
12月	11	530	30	1,460
1月	0	0	3	120
2月	5	193	1	50
3月	13	650	3	130
合 計	142	6,810	119	5,652

昭和43年度業種別利用状況

業種別	申込状況		貸付状況		業種別	申込状況		貸付状況	
	件数	金額	件数	金額		件数	金額	件数	金額
電気器具製造小売業	4件	200万円	5件	230万円	電気器具部品組立業	1件	50万円	2件	100万円
クリーニング業	8	400	8	370	運送業	2	100	2	100
洋品呉服業	3	130	3	130	緑茶小売業	2	100	1	50
食料品小売業	7	350	9	450	精肉業	2	100	1	30
飲食業	5	250	4	190	電気工事	2	100	1	50
鉄工・機械器具製造業	7	350	7	340	書籍業	2	100	2	100
美容・理容業	5	173	2	80	金属加工業	2	100	3	150
土木・建築業	18	900	9	440	その他	37	1,750	30	1,435
塗装・装飾業	2	100	2	100					
写真・印刷業	6	292	5	242					
菓子製造小売業	4	180	4	180					
燃料業	4	180	3	150					
洋服仕立業	6	280	5	230					
水道工事業	3	150	3	150					
自動車修理販売業	2	100	1	30					
畳製造業	2	100	2	100					
タバコ・雑貨業	2	75	2	75					
板金業	2	100	2	100					
木材業	2	100	1	50	合計	142	6810	119	5,652

《商工に関する事項》

1. 商工振興

府中市商工展示会

昭和43年8月23日～25日

会場 大國魂神社境内

入場者数

23日(金) 32,000人

24日(土) 29,000人

25日(日) 71,000人

延人員 132,000人

小間数

一般展示小間 58小間 25社

特別 " 35小間 6社

団体 " 13小間 6団体

自動車 " 68小間 11社

即売 " 32小間 16社

味のコーナー 5小間 5店

2. 経営改善関係

経営指導員による相談並びに指導の広報による宣伝

3. 府中市商店コンクールの部

イ. 商店の部

綸 千代鶴本店	市長賞
綸 寝具の村越	商工会長賞
綸 高橋電機	商連会長賞
綸 野口酒造店	商工会優良賞
綸 細谷商店	商連優良賞
綸 鈴木設備	商工会努力賞

池田商店
角万
小山書店

商工会努力賞
商連努力賞
"

ロ、商店街の部

府中銀座商店会協同組合

商連会長賞

ハ、包装紙等コンクールの部

(有) 綾部商店
糊 ヤングバック
糊 とらや
比留間玩具店
糊 千代鶴本店
阪本屋
越路
糊 福島商店
ジュン
(名) 野口酒造店

包装紙
包装紙
包装紙
包装紙
包装紙
包装紙
包装紙
包装紙
包装紙
包装紙

市長賞
商工会長賞
商連会長賞
商工会優良賞
商連優良賞
商工会努力賞
"
商連努力賞
"
"

ニ、照明コンクールの部

糊 鈴木設備
(有) 寝具の村越
(名) 野口酒造店
糊 千代鶴本店
(有) 細谷商店
池田商店
糊 高橋電機
マルホンストアー
越路
小山書店
せきや支店

市長賞
商工会長賞
商連会長賞
商工会優良賞
商連優良賞
商工会努力賞
"
"
商連努力賞
"
"

《商工団体指導育成関係》

昭和43年11月3日午前10時、三菱銀行府中支店にて、最優秀従業員表彰がおこなわれました。

市長賞

氏名	生年月日	性別	勤続年数	事業所名
外山年春	昭和15年4月16日	男	11年	㈱三部商店
浅野晴子	昭和16年10月21日	女	11年	吉見屋
宮崎伸一	昭和17年1月22日	男	10年	㈱松恵寿商店
小沢サダ子	昭和4年5月13日	女	16年	柳河精機㈱
小勝義正	大正5年5月17日	男	13年	㈱丸玉屋小勝煙火店
吉川晃	昭和3年3月14日	男	10年	高村建材工業㈱府中工場

商工会長賞

(府中市商店街連合会)

氏名	生年月日	性別	勤続年数	事業所名
田中進二郎	昭和13年4月2日	男	13年	㈱モカ食品
渡辺十九三	昭和19年3月27日	男	11年	さくら食堂
坂本初子	昭和17年9月13日	女	10年	志まや
田中マキ子	昭和9年7月20日	女	7年	やなぎや

商工会長賞

(府中市工業会)

氏名	生年月日	性別	勤続年数	事業所名
秋山賢一	大正13年9月23日	男	22年	マサダ自動車工業㈱
黒沢幸助	昭和7年12月8日	男	17年	㈱木村組府中営業所
移川栄	昭和11年1月1日	男	17年	関根建設㈱
熊木三作	明治44年11月30日	男	15年	京王自動車㈱府中営業所

《観光に関する事項》

昭和43年度において、観光協会に30万円の補助金を交付し、次の事業を行なった。

- | | | | |
|------|-----|----|---|
| 4.3. | 5. | 5. | 大国魂神社例大祭
観光客用臨時駐車場設置(場所 第1小学校)
第2回大国魂神社例大祭写真コンクール開催 |
| 4.3. | 7. | 20 | 大国魂神社すもも祭
演芸奉納
例大祭写真コンクール発表会 |
| 4.3. | 8. | 1 | 八朔祭に伴う相撲大会
会長賞授与 |
| 4.3. | 8. | 20 | 府中市観光標識の設置
武蔵野妙蓮(中央公園) |
| 4.3. | 11. | 13 | 府中愛菊会主催菊花展
会長賞授与 |
| 4.4. | 2. | 3 | 大国魂神社節分祭 年男奉納 |

《街路灯に関する事項》

街路灯設置補助

申請者	府中銀座会 山川由郎 他5件
申請基数	48基
補助金額	470,900円

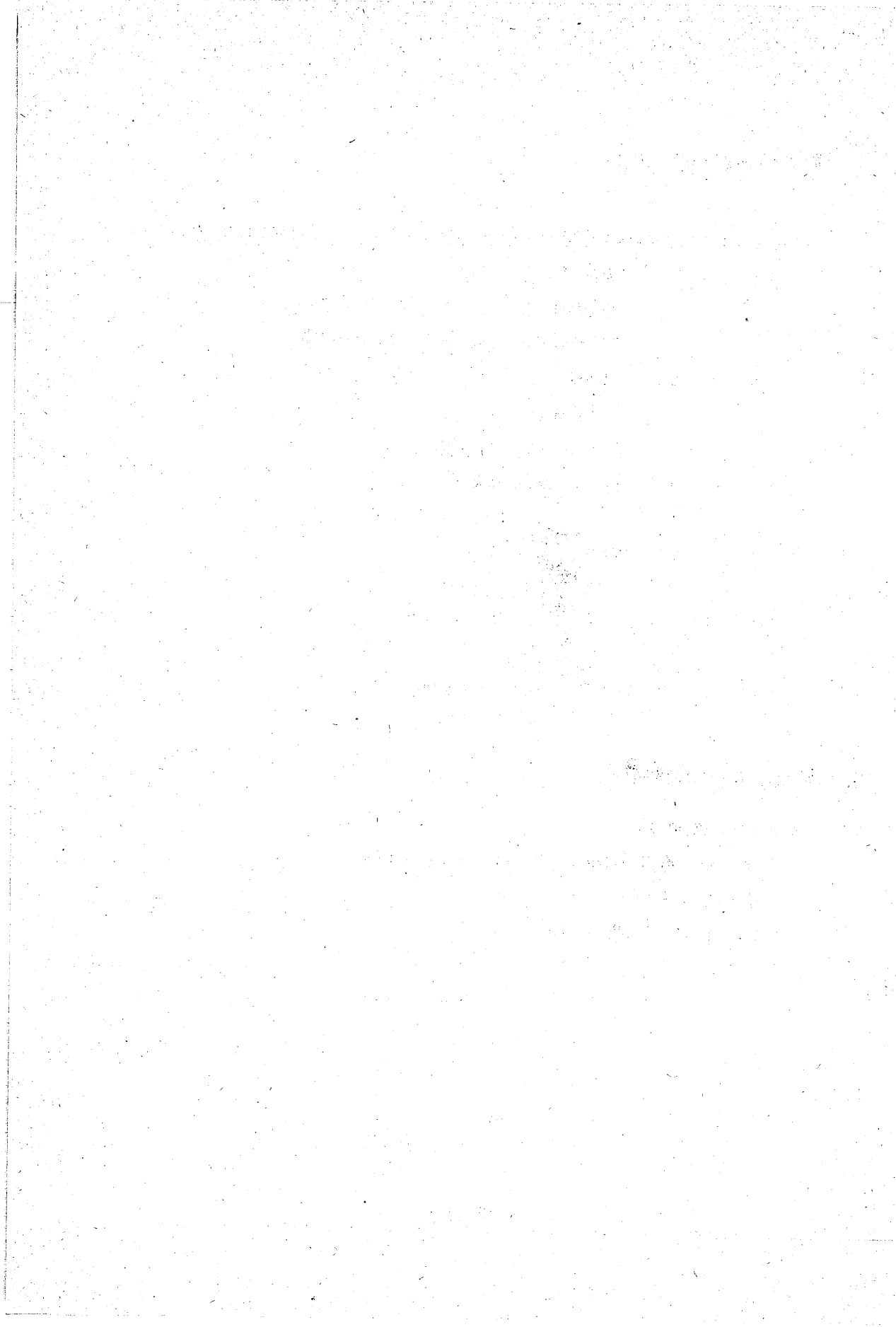

福 祉 事 務 所

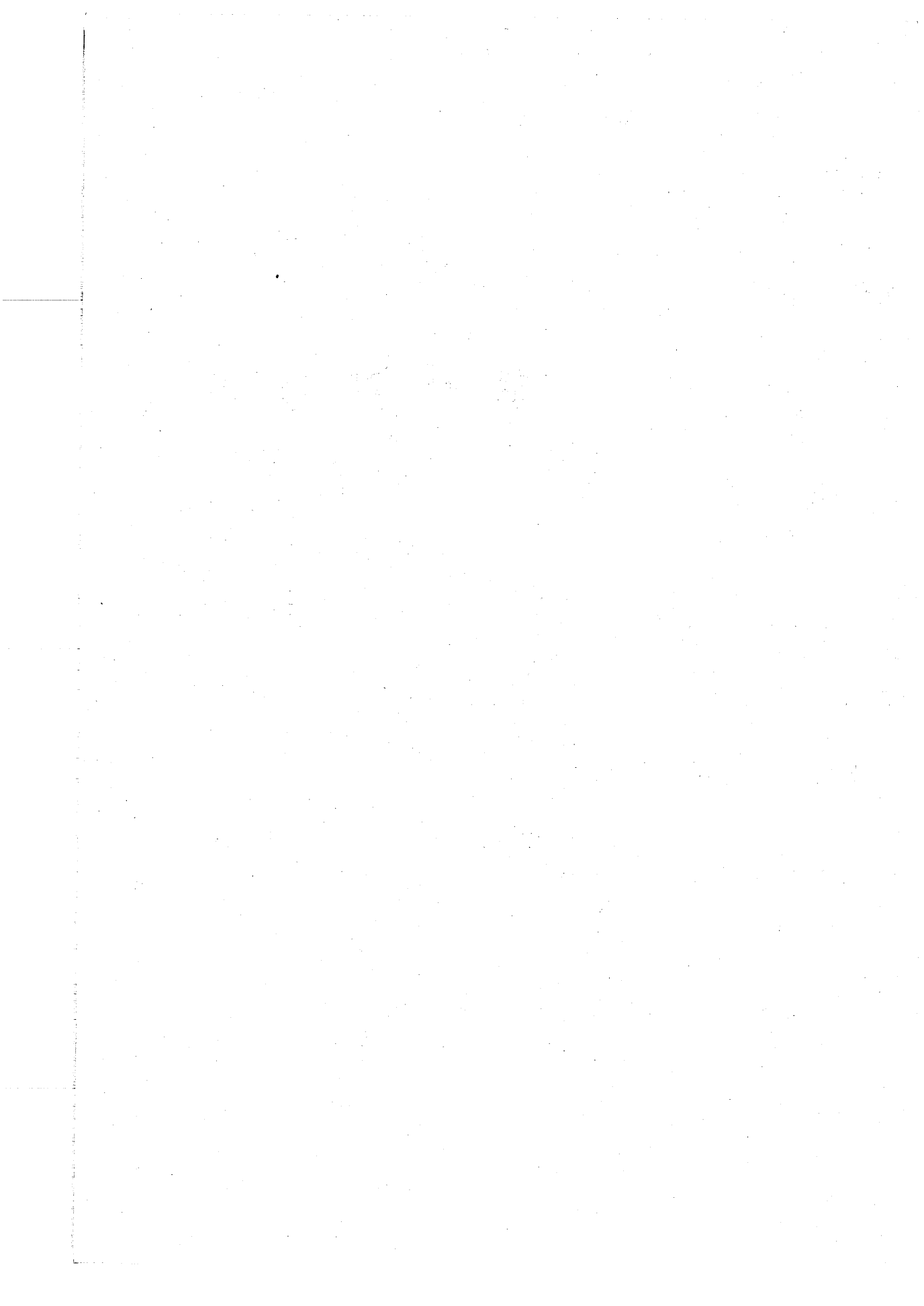

福 祉 事 務 所

(1) 生活保護関係

7. 生活保護世帯の推移(昭和43年4月~44年3月)

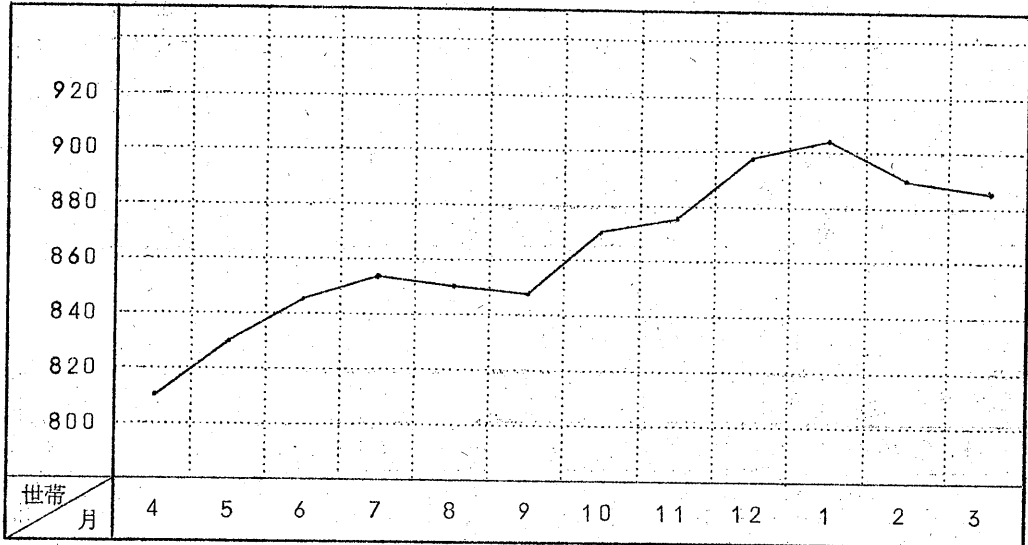

1. 生活保護人員推移(昭和43年4月~44年3月)

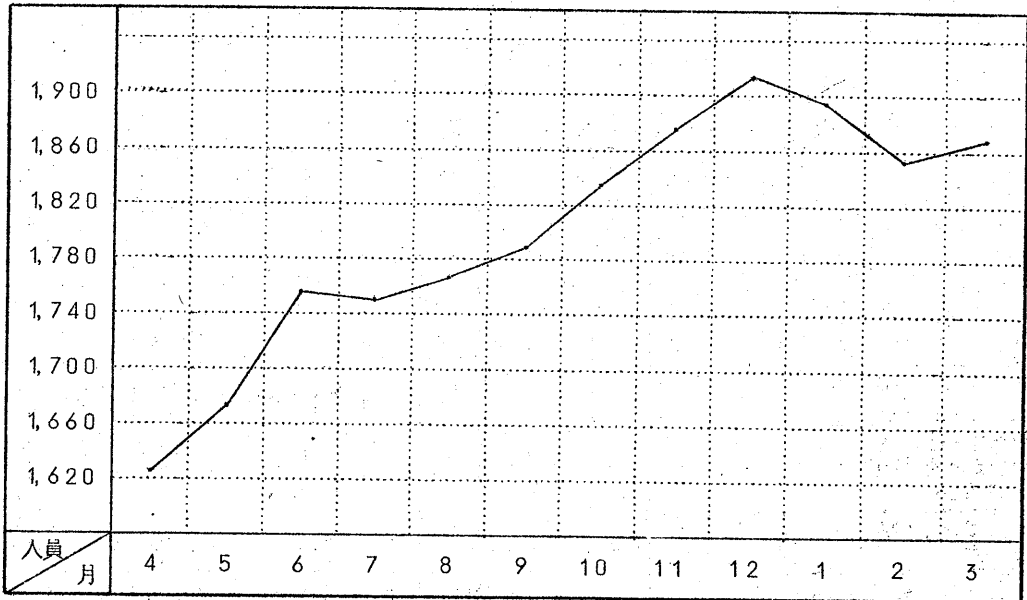

ウ. 保護状況と扶助費支給

種 別	人 員	金 額
生活扶助費	18,868	109,872,855 円
教育扶助費	7,267	4,444,656
住宅扶助費	13,698	21,968,419
医療扶助費	8,646	117,428,707
出産扶助費	5	62,300
生業扶助費	18	260,000
葬祭扶助費	38	342,579
施設事務費	266	2,538,827
計	48,806	256,918,343

エ. 月別保護の開始廃止状況(世帯)

種別	月別	4	5	6	7	8	9	10	11	12	1	2	3	計
開始	医療単給	8	8	10	1	7	5	10	3	12	13	9	4	100
	その他	27	31	37	22	21	20	33	26	26	9	11	16	279
	計	35	39	47	23	28	25	43	29	38	22	20	20	379
廃止	医療単給	5	10	6	15	9	10	4	6	5	9	10	5	94
	その他	19	19	16	15	18	13	17	10	10	19	15	18	189
	計	24	29	22	30	27	23	21	16	15	28	25	23	283

ホ. 世帯の労働力, 類型別にみた被保護世帯

種別	月別	4	5	6	7	8	9	10	11	12	1	2	3	計
世帯主が働いて	常用勤労者	37	37	38	45	38	38	40	38	44	43	45	46	489
	日雇労働者	50	46	46	49	55	45	49	48	49	48	53	53	591
	内職者	8	6	5	5	5	8	6	6	7	12	11	11	90
	その他の就業者	28	29	30	24	25	28	28	29	28	30	27	27	333
世帯主が働いていないが世帯員が働いている世帯		68	68	69	66	63	65	70	63	75	75	77	77	836
働いている者がいない世帯		618	639	655	665	666	666	677	693	695	694	678	672	8,018
合計		809	825	843	854	852	850	870	877	898	902	891	886	10,357

(2) 児童福祉関係

ア. 児童福祉法第24条により保護者の労働または疾病等の理由により保育に欠ける児童を保育所へ入所措置をした状況。

保 育 園 名	措 置 件 数	委 託 費 総 額
市立南保育所	1,000件	0円
市立北保育所	1,113	0
市立東保育所	829	0
市立西保育所	823	0
市立中央保育所	819	0
府中愛児園	1,360	7,567,230
分倍保育園	913	4,437,060
高安寺保育園	1,439	6,796,800
千春保育園	494	3,583,460
葵保育園	1,038	6,054,010
是政保育園	720	4,493,350
府中保育園	444	3,101,080
晴見保育園	720	6,204,280
保恵学園	10	113,220
光明第7保育園	19	98,960
あいわ保育園	52	634,300
二葉保育園	12	156,520
和の光保育園	56	409,830
井の頭保育園	18	192,210
臯月保育園	6	49,520
武蔵野赤十字保育園	8	57,150
愛の園保育園	63	516,750
光明第2保育園	502	3,380,170
貫井保育園	95	541,110
多摩春光保育園	12	47,710
国領保育園	3	15,130
区立杉並保育園	12	39,940
区立上北沢保育園	15	42,240
町立多摩保育園	4	15,580
けやき台保育園	2	2,360
計	12,601	48,549,970

1. 学 童 保 育

月別	4	5	6	7	8	9	10	11	12	1	2	3	計
延 児 童 数	654	809	786	745	476	671	747	654	624	335	443	561	7,504

(3) 身体障害者福祉関係

ア. 身体障害者扶助費給付状況

1) 委 託 費

- ・ 社会福祉法人愛の友協会ベテスタホームに収容
 収容者1名 委託費 236,820円
- ・ 東京都立府中療育センターに収容
 収容者1名 委託費 153,268円
- ・ 神奈川県立身体障害者更生指導所に収容
 収容者1名 委託費 24,456円

2) 補装具等給付費

品 名	種 別	件 数	金 額
盲人安全つえ	交 付	8 件	3,760円
眼 鏡	〃	1	12,500
補 聴 器	〃	1.1	108,900
義 肢 義 足	〃	10	245,740
〃	修 理	6	44,015
装 具	交 付	1	10,125
〃	修 理	1	2,200
車 椅子	交 付	4	144,450
補助ステッキ	〃	1	930
点 字 器	〃	1	1,700
計		44	574,320

1. 身体障害者の障害別の相談指導状況

障害別	月別	4	5	6	7	8	9	10	11	12	1	2	3	計
視覚障害		46	16	12	8	22	19	17	14	26	12	10	13	215
聴覚・平衡機能障害		67	10	9	18	12	18	18	20	22	15	15	17	241
音声・言語機能障害		18	4	14	14	16	12	21	9	7	9	6	10	140
し体不自由		121	28	40	66	18	34	83	50	46	47	40	57	630
内部障害		4	1	3	6	2	3	5	6	9	2	1	1	43
合計		256	59	78	112	70	86	144	99	110	85	72	98	1,269

(4) 精神薄弱者福祉関係

ア) 精神薄弱者名簿登載状況

44.3.31

	男女別	18才以上	18才未満	計
知能指数 25以下	男	0	5	5
	女	4	2	6
知能指数 26～50	男	4	16	20
	女	4	13	17
知能指数 51以上	男	2	2	4
	女	0	2	2
計	男	6	23	29
	女	8	17	25
	計	14	40	54

イ) 精神薄弱者援護施設収容状況

東京都七生福祉園 3人
 東京都養育院千葉分院 1人
 東京都同胞援護会 さやま園 1人
 黎明会 澄水園 4人
 恵和学園 1人

ウ ホームヘルパーの状況

1) 訪問世帯実績

一般世帯				被保護世帯				合計
高齢者世帯		その他の世帯	計	高齢者世帯		その他の世帯	計	
単身世帯	その他の世帯			単身世帯	その他の世帯			
0	1	3	4	0	0	3	3	7

2) ホームヘルパー作業内容別実績

項目	月別	4	5	6	7	8	9	10	11	12	1	2	3	計	割合
食事の世話(炊事)		7	7	8	7	7	6	4	8	7	5	4	7	77	10.9%
洗濯		3	4	5	8	4	4	5	13	7	3	5	7	68	9.6
ぬいもの		8	6	9	11	6	13	10	16	9	9	13	5	115	16.3
掃除		5	5	5	2	2	1	3	3	6	2	2	1	37	5.2
買い物		5	8	5	8	7	4	6	3	4	5	7	5	67	9.5
身の廻り世話(介護)		5	4	6	8	8	4	10	17	13	11	13	14	113	16.5
その他必要な用務															
生活, 身上に関する相談助言		17	24	25	12	21	21	17	19	19	24	9	22	230	32.5
その他必要な相談, 助言															
計		50	58	63	56	55	53	55	79	65	59	53	61	707	100.0

(5) 老人福祉関係

ア. 老人ホームに措置数

1) 施設入所措置

延人員（年間）	施設数
1,257人	13

2) 措置費支給状況

種別	金額
保護措置費	11,098,919
事務費	11,312,344
計	22,411,263

イ. 老人家庭奉仕の状況

1) 訪問世帯実績

一般世帯				被保護世帯				合計
老令者世帯		その他の世帯	計	老令者世帯		その他の世帯	計	
単身世帯	その他の世帯			単身世帯	その他の世帯			
0	0	0	0	15	14	0	29	29

2) 老人家庭奉仕員作業内容別実績

項目	月別	4	5	6	7	8	9	10	11	12	1	2	3	計	割合
食事の世話 (炊事)		25	24	33	35	35	30	23	26	22	24	27	36	340	11.5%
洗濯		17	23	24	36	26	21	14	15	17	19	20	17	249	8.4
ぬいもの		28	40	45	42	19	25	31	49	36	31	36	34	416	14.0
掃除		21	12	9	15	19	12	10	11	19	15	13	12	168	5.6
買物		26	20	30	41	29	33	22	37	24	24	32	34	352	11.9
身の廻りの世話 (介護)		17	16	23	24	25	26	29	29	25	15	19	18	266	9.1
その他必要な 用務															
生活・身上に関 する相談・助言		90	99	90	101	102	96	99	98	103	102	86	105	1,171	39.5
その他必要な 相談・助言															
計		224	234	254	294	255	243	228	265	246	230	233	256	2,962	100.0

ウ. 老人クラブの状況

老人クラブ

名称	会員数	名称	会員数
栄楽会	100人	若竹会	80人
長生会	130	寿会	59
みのり会	87	松風会	120
彌生会	99	小柳町長寿会	50
高砂会	187	中央老人会	122
千歳会	215	鶴寿会	63
友寿会	57	明治会	80
長寿会	61	鶴亀会	73
西寿会	150	亀寿会	82
宮寿会	51	分梅会	68
是政福寿会	120	人見会	68
万年青会	54		

(6) 母子福祉関係

ア. 母子相談員相談指導状況

種 別	生活一般					児 童			生活援護			小 計	母子福祉資金の貸付					合 計	
	住 宅	医 療	家 庭 紛 争	就 職	内 職	そ の 他	養 育	教 育	そ の 他	児 童 扶 養 手 当	生 活 保 護		そ の 他	事 業 開 始 資 金	修 学 資 金	修 業 資 金	転 宅 資 金		就 学 支 度 資 金
件数	1	0	7	1	3	16	2	4	1	0	0	6	41	3	58	1	0	17	120

1. 母子福祉資金の貸付状況

種 別	件 数	金 額
事業開始資金	3件	900,000円
修業資金	1	30,000
修学資金	58	1,442,000
就学支度資金	17	305,000
転宅資金	0	0
計	79	2,677,000

(7) 戦傷病者戦没者遺族等援護法関係

ア. 更生医療等

種 別	件 数	金 額
更生医療	0	0円
補装具	3	44,090
計	3	44,090

1. 公務扶助料、遺族年金等の請求取扱状況

種 別	件 数
公務扶助料	3件
遺族年金	83
弔慰金	2
特別弔慰金	209
遺族給与金	28
戦傷病者妻給付金	15
戦没者等妻給付金	5

(8) 軍人恩給関係

軍人恩給請求取扱件数

陸軍関係	26件
海軍関係	5
計	31

(9) 引揚者給付金関係

引揚者関係取扱件数

支給別	請求取扱	認定
引揚者給付金	8件	3件
特別交付金	884	892

(10) 寄付金および募金関係

ア. 社会事業に寄付

件数	金額
89件	1,360,596円

1. 共同募金と日赤社員増強運動

種別	目標額	募金額
共同募金	1,299,000円	1,120,589円
日赤社員増強運動	1,260,000	1,015,988

(11) 災害見舞金内訳

区分	件数	金額
火災(全焼)	11件	55,000円
火災(半焼)	6	18,000
計	17	73,000

(12) 公益質屋に関する事項

ア. 貸付および弁済状況

月別	貸付状況			弁済状況			利子収入
	口数	点数	金額	口数	点数	金額	
4	366	839	1,617,700	297	663	1,185,850	119,403
5	418	863	1,797,200	316	692	1,341,400	141,850
6	288	617	1,273,300	282	555	1,356,100	145,363
7	325	726	1,314,950	361	715	1,505,250	166,071
8	343	775	1,510,450	299	681	1,415,750	159,905
9	426	914	1,636,250	386	851	1,466,950	173,890
10	334	660	1,656,650	446	939	1,778,600	180,955
11	388	832	1,561,650	367	755	1,376,550	144,081
12	341	824	1,498,600	600	1,373	2,563,500	261,683
1	310	614	1,301,000	243	527	1,026,550	122,208
2	322	648	1,390,100	261	528	1,134,300	118,460
3	353	777	1,819,350	329	676	1,699,050	180,172
計	4,214	9,089	18,377,200	4,187	8,955	17,849,850	1,914,041

1. 公益質屋職業別利用者状況

月別	労働者	俸給生活者	商工業者	農漁業者	その他	計
4	7	254	38	1	26	326
5	18	286	37	0	24	365
6	14	193	33	0	18	258
7	8	202	36	0	28	274
8	12	217	37	0	30	296
9	7	304	29	0	21	361
10	14	217	35	0	27	293
11	9	260	35	0	33	337
12	6	210	40	0	31	287
1	10	198	35	0	28	271
2	15	201	23	0	49	288
3	12	220	45	0	35	312
計	132	2,762	423	1	350	3,668

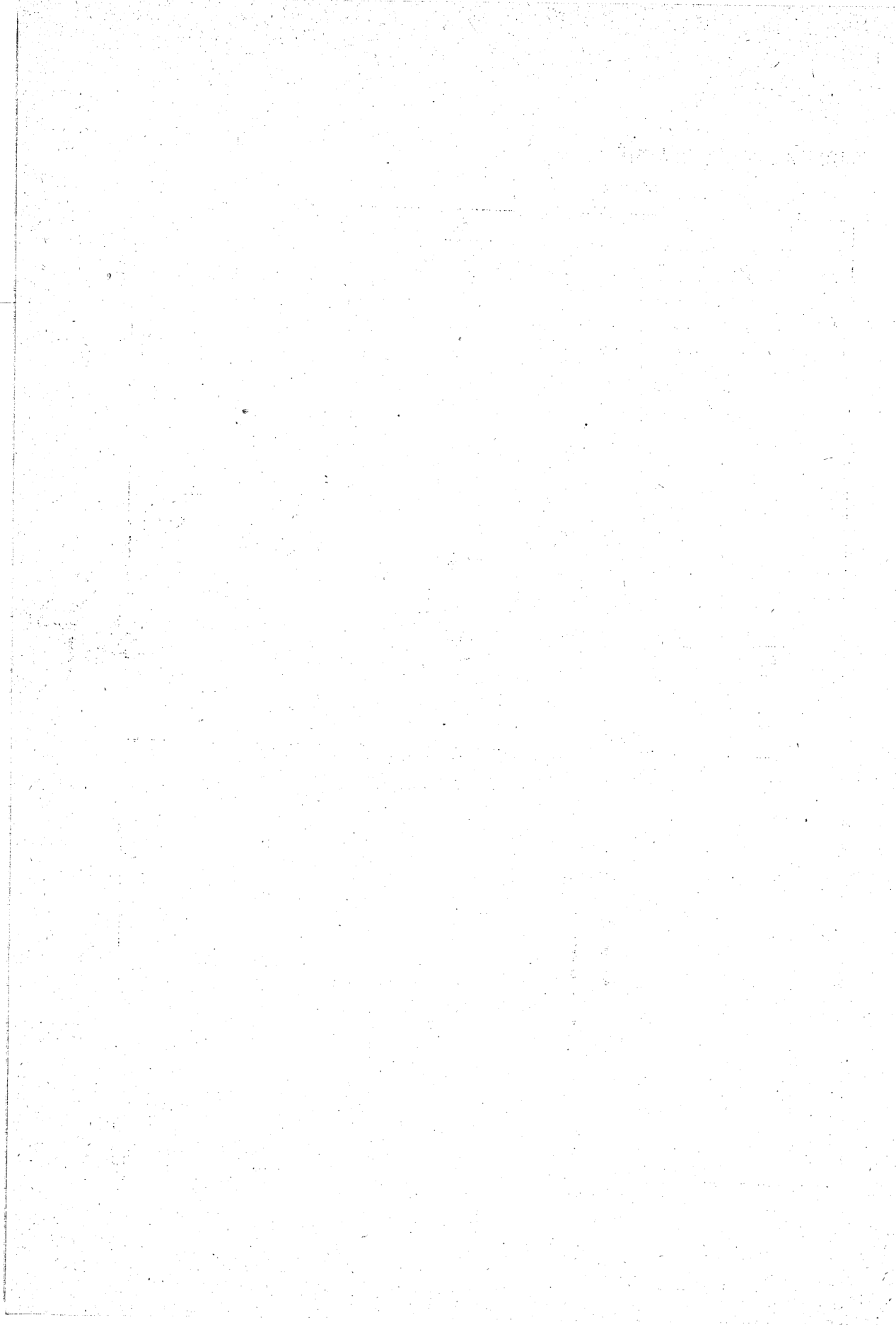

建設部

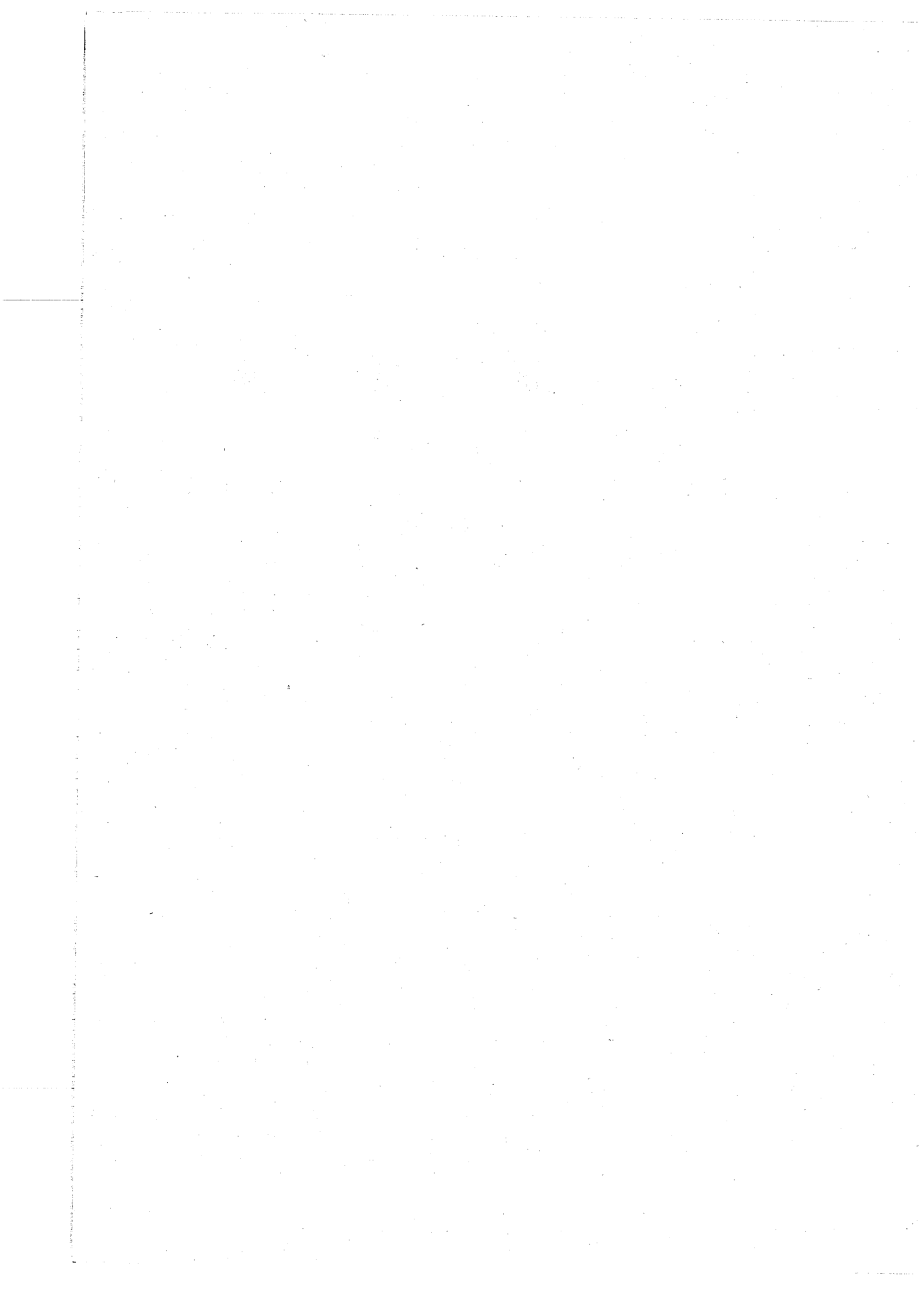

管 理 課

《 失業対策事業に関する事項 》

就 労 延 人 員 1 5,7 4 0 人
 賃 金 1 4,0 0 3,6 3 4 円
 共 済 費 7 8 5,8 2 2 円

夏期対策分 (S 43. 7. 5 支給)

国 7,965 円 } 19,350 円 支給人員 81 名 計 1,567,350 円
 都 11,385 円

年末対策分 (S 43. 12. 13 支給)

国 19,234 円 } 47,100 円 支給人員 87 名 計 4,097,700 円
 都 27,857 円

工 事 名	工 期	工 事 内 容
中央道側道舗装工事	43. 5. 6 43. 8. 29	舗装延長 = 571.3m 面積 = 2,506.9㎡ 平均幅員 4.4m
"	43. 10. 1 43. 12. 25	舗装延長 678.1m 面積 = 2,762.3㎡ 平均幅員 = 4m
"	44. 2. 1 44. 3. 21	舗装延長 202.6m 面積 = 568㎡ 平均幅員 = 2.7m

《 街路灯に関する事項 》

街路灯新設補助

申 請 者 若松町 1-12-2 田中金次郎 外 163 件
 申 請 灯 数 939 灯
 補 助 金 額 4,593,800 円

街路灯修繕補助

申 請 者 武蔵台 2-36 実会 高橋久吉 外 27 件

申請灯数 73灯
補助金額 118,000円

街灯電気料金補助(上半期)

申請者 美好町1-25 光和会 松沢豊太郎 外 326件
補助灯数 7,251灯
補助電気料金 6,915,527円

街灯電気料金補助(下半期)

申請者 武蔵台3-6-5 桑山忠雄 外 341件
補助灯数 7,841灯
補助電気料金 7,855,919円

街路灯年度別新設補助灯数

年度	灯数	補助金額
昭和29年	53灯	1,000円
30"	107"	"
31"	97"	"
32"	56"	"
33"	152"	"
34"	134"	"
35"	249"	2,000円
36"	517"	"
37"	290"	"
38"	523"	"
39"	586"	3,000円
40"	1,144"	4,000円又は6,000円
41"	1,292"	"
42"	1,233"	"
43"	939"	"

なお40年度からの補助金は柱を使用するものは6,000円。東電柱を利用するものは4,000円とする。

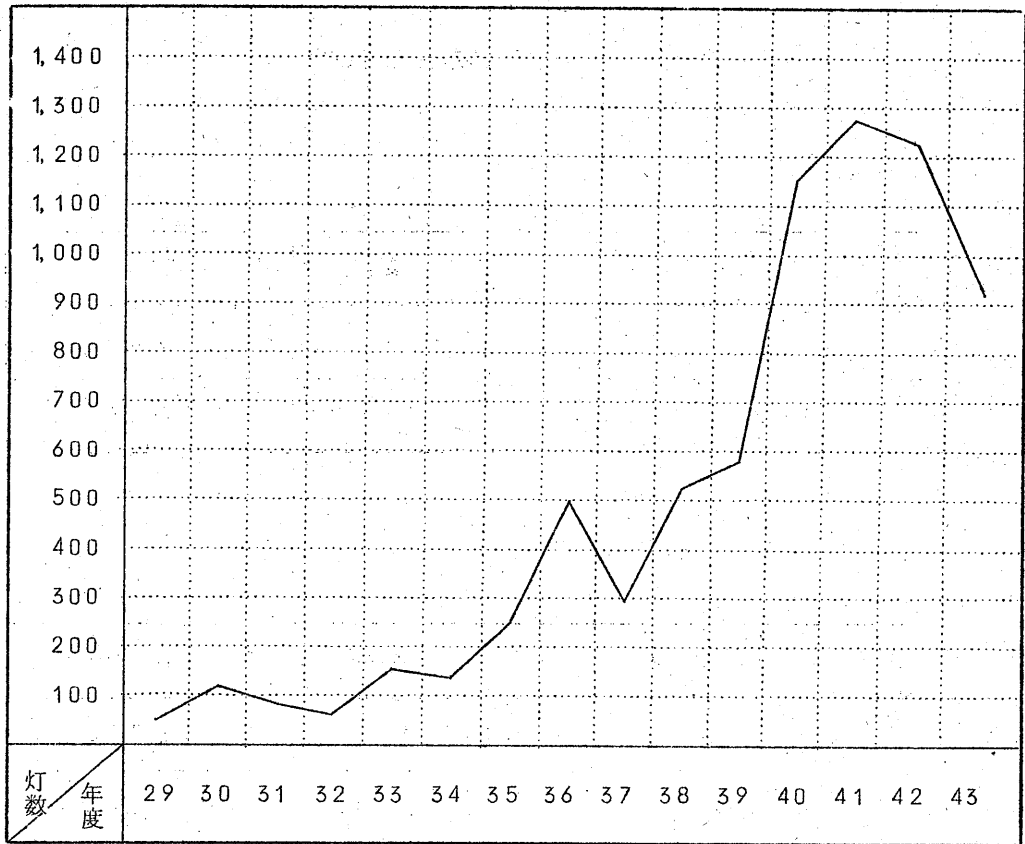

防犯灯修理灯数

月別	件名	申請件数	修理件数	蛍光灯修理灯数	白熱灯修理灯数
4月		86件	85件	164灯	2灯
5月		95 "	93 "	159 "	6 "
6月		87 "	84 "	196 "	20 "
7月		84 "	84 "	163 "	6 "
8月		101 "	98 "	150 "	10 "
9月		90 "	82 "	152 "	12 "
10月		79 "	78 "	126 "	10 "
11月		124 "	121 "	216 "	13 "
12月		69 "	68 "	122 "	3 "
1月		78 "	76 "	134 "	6 "
2月		78 "	78 "	133 "	4 "
3月		56 "	56 "	105 "	4 "
総計		1,027 "	1,033 "	1,820 "	96 "

昭和44年4月1日現在市道数値

道 路

	昭和43年4月1日現在	昭和43年度増	昭和44年4月1日現在
延長	277,690.13	309.90	278,000.03
面積	1,016,642.34	5,644.52	1,022,286.86

舗 装

	昭和43年4月1日現在	昭和43年度増	昭和44年4月1日現在
延長	207,643.30	24,135.20	231,778.50
面積	800,604.90	77,022.00	877,626.90

橋 りょう

	昭和43年4月1日現在	昭和43年度増	昭和44年4月1日現在
延長	642.86	6.50	649.36
面積	2,795.68	16.25	2,811.93

※ 市道舗装率

① 市道総面積に対する舗装率(幅員1.5米以上) 85.8%

《 道路に関する事項 》

市 内 道 路 調 書

昭和44年4月1日現在

	名 称	平均幅員	延 長	面 積	備 考
国 道	2 0 号 線	17.4 ^m	7,059.00 ^m	122,584.00 ^{m²}	
	計 (イ)		7,059.00	122,584.00	
都 道	主要地方道第13号 (川崎街道)	8.3	2,995.00	24,841.00	
	" 14号 (人見街道)	5.2	2,888.00	14,817.00	
	" 15号 (小金井街道)	7.5	1,894.00	14,202.00	
	" 17号 (川越街道)	10.0	1,758.00	17,580.00	
	" 18号 (鎌倉街道)	7.3	3,177.00	22,961.00	
	一般都道第133号 (国分寺街道)	6.0	2,420.00	14,520.00	
	" 145号 (立川~国分寺線)	6.0	375.00	2,250.00	
	" 229号 (旧甲州街道)	9.7	5,920.00	57,078.00	
	計 (ロ)		21,427.00	168,249.00	
市 道	計 (ハ)		278,000.03	1,022,286.86	
合 計 (イ)+(ロ)+(ハ)			306,486.03	1,313,119.86	

※ 市の面積に対する道路率

国道 + 都道 + 市道 …… 4.4 %

(国道… 0.4 % 都道… 0.6 % 市道… 3.4 %)

市 道 幅 員 別 調 書

昭和44年4月1日現在

幅員区分	延 長	面 積	摘 要
1.4米以上	2,135.50	38,828.70	
1.0 "	5,630.10	66,289.10	
8.5 "	3,240.00	2,948.40	
6.5 "	7,932.54	60,771.07	
5.5 "	20,526.30	122,918.70	
4.5 "	16,949.60	88,059.82	
3.5 "	97,936.59	365,083.93	
2.5 "	45,945.40	125,504.22	
1.5 "	80,620.00	151,882.92	
合 計	278,000.03	1,022,286.86	

市道総面積に対する年度別舗装調査

S 44. 4. 1 現在

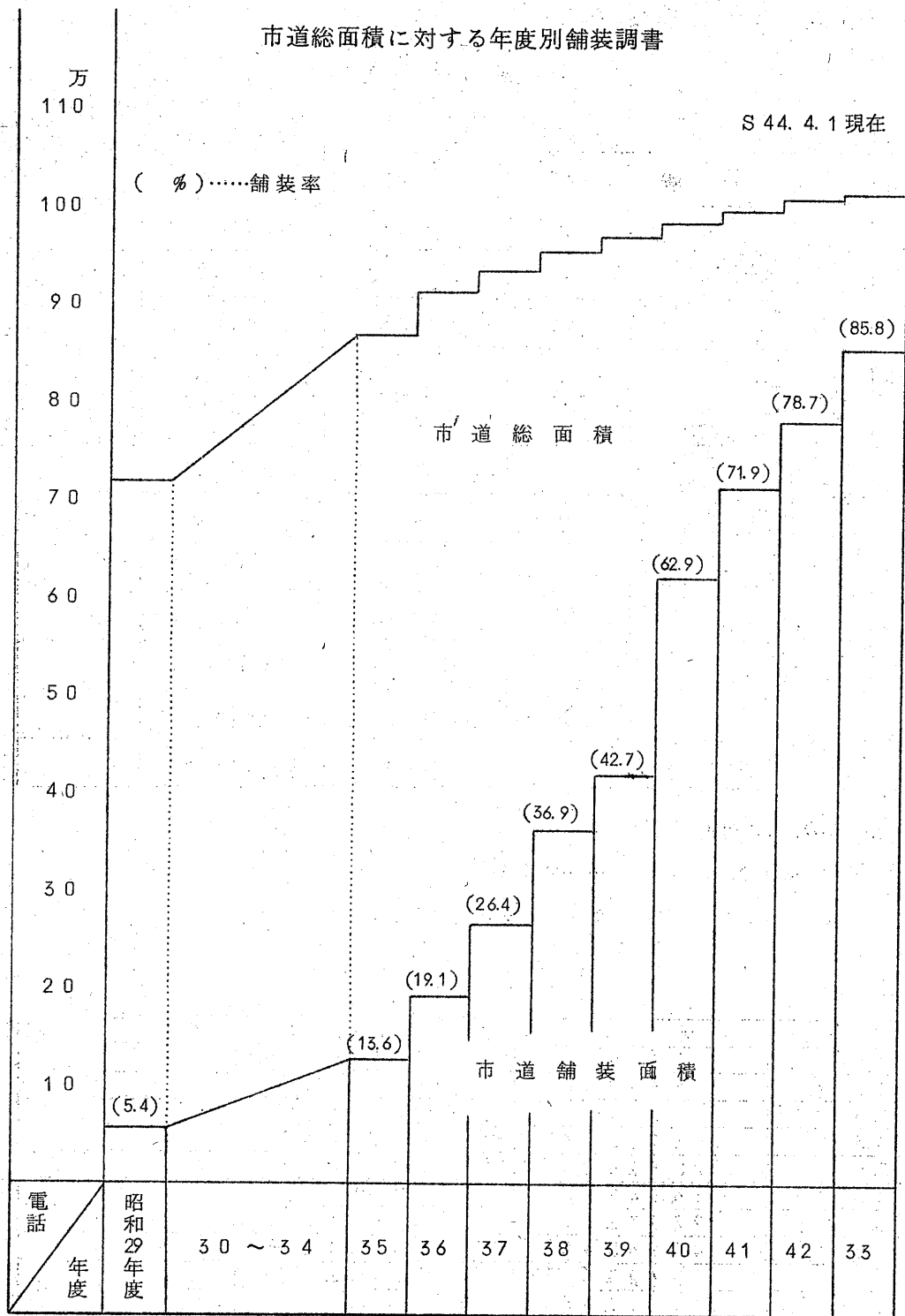

《 道路工事に関する事項 》

工 事 名	工 事 概 要	工 期
(市道舗装工事)		
昭和43年度市道舗装第1期工事 " (第1工区)	舗装延長 $\ell = 2,428.4m$ 舗装面積 $A = 7,561.1m^2$ 路線数 (7)	43. 8. 6 43.11. 4
" (第2工区)	$\ell = 2,804.8m$ $A = 7,812.5m^2$ (27)	43. 8. 6 43.11. 4
" (第3工区)	$\ell = 2,394.8m$ $A = 7,408.3m^2$ (20)	43. 8. 6 43.11. 4
" (第4工区)	$\ell = 2,587.8m$ $A = 7,787.3m^2$ (8)	43. 8. 6 43.11. 4
" (第5工区)	$\ell = 3,219.2m$ $A = 7,629.4m^2$ (12)	43. 8. 6 43.11. 4
" (第6工区)	$\ell = 3,083.7m$ $A = 8,494.1m^2$ (15)	43. 8. 6 43.11. 4
昭和43年度市道舗装第2期工事 (第1工区)	$\ell = 1,331.7m$ $A = 2,616.4m^2$ (3)	43.10.23 43.12.21
" (第2工区)	$\ell = 1,109.3m$ $A = 2,870.6m^2$ (7)	43.10.23 43.12.21
昭和43年度市道舗装第3期工事	$\ell = 725.8m$ $A = 1,341.5m^2$ (6)	43.12. 4 44. 1.24
昭和43年度市道舗装第4期工事	$\ell = 351.4m$ $A = 697.9m^2$ (2)	44. 1.22 44. 3. 3
中央道側道舗装工事(その1)	$\ell = 908.7m$ $A = 5,353.8m^2$	43.12.20 44. 3.31
" (その2)	$\ell = 777.5m$ $A = 4,587.0m^2$	43.12.20 44. 3.31
横街道支線36号舗装工事	$\ell = 61.8m$ $A = 216.3m^2$	43.11. 1 43.11.31
東部1207号線舗装工事	$\ell = 96.6m$ $A = 148m^2$	43. 9. 6 43. 9.24
東部295号線舗装工事	$\ell = 138m$ $A = 459.7m^2$	44. 2.15 44. 3.31
東部564号線舗装工事	$\ell = 751.8m$ $A = 4,310.8m^2$	43. 9.17 43.11.15
所沢8号線舗装工事	$\ell = 1,321.8m$ $A = 10,174.1m^2$	43.11.28 44. 2.25
四ツ谷新道舗装工事	$\ell = 1,370.0m$ $A = 8,108.2m^2$	43. 9.17 43.12.16

工 事 名	工 事 概 要	工 期
神戸南裏支線6号補修工事	路面用砂散布 2 m ²	43. 5. 5 43. 5. 5
(私道舗装工事)		
清水ヶ丘3丁目地内私道舗装工事	$l = 123m$ $A = 355.5m^2$	44. 3. 8 44. 3. 31
栄町1丁目地内私道舗装工事	$l = 85.3m$ $A = 332.1m^2$	44. 3. 8 44. 3. 31
(昭和43年度市道舗装表面処理工事)		
昭和43年度市道舗装表面処理工事 (第1工区)	処理延長 $l = 2,767m$ 処理面積 $A = 9,741m^2$ 路線数 (10)	43. 9.15 43.10.24
" (第2工区)	$l = 1,532m$ $A = 7,467m^2$ (6)	43. 9.15 43.10.24
" (第3工区)	$l = 2,235m$ $A = 6,746m^2$ (5)	43. 9.15 43.10.24
(市道補修工事)		
(市道拡幅改修工事)		
東部1221号線拡幅改修工事	延長 $l = 627.8m$ 幅員 $w = 6.5m$ 面積 $A = 4,080.7m^2$	43. 9.17 44. 1.24
東部872号線拡幅改修工事	$l = 152.8m$ $w = 8.0m$ $A = 1,222.4m^2$	44. 2.23 44. 3.31
分梅道支線2号拡幅改修工事	$l = 536.9m$ $w = 6.0m$ $A = 3,221.4m^2$	44. 1.26 44. 3.31
鎌倉支線43号拡幅改修工事	$l = 243.0m$ $w = 6.0m$ $A = 1,458.0m^2$	44. 2.15 44. 3.31
北裏道拡幅改修工事	$l = 555.3m$ $w = 6.0m$ $A = 2,861.0m^2$	44. 2.15 44. 3.29
(市道側溝新設工事)		
長福寺道番場南支線6号側溝新設工事	L型側溝 $l = 115.2m$ 排水路蓋掛 $l = 116.7m$	43. 7. 2 43. 8.20
長福寺道支線6号側溝新設工事	LU型側溝 $l = 125.5m$	43. 9. 7 43.10. 1
相模道側溝新設工事	LU型側溝 $l = 407.9m$	43.11.13 44. 1.11
山谷道支線1.14号側溝新設工事	L型側溝工 $l = 420.3m$	43.11.13 43.12.28

工 事 名	工 事 概 要	工 期
神戸南裏支線6号側溝新設工事	L型側溝工 $l = 99.0m$	43.1.17 43.12.26
谷戸道支線8号側溝新設工事	LU型側溝工 $l = 173.0m$	43.12.27 44. 2.24
新宿北裏支線2号他側溝新設工事	L型側溝工 $l = 300.0m$	44. 1.22 44. 3.31
横街道支線21号側溝新設工事	L型側溝工 $l = 383.5m$	44. 1.22 44. 3.31
多磨参道支線1号側溝新設工事	LU型側溝工 $l = 329.5m$	43.12.29 44. 3.20
雨久保支線15号側溝新設工事	L型側溝工 $l = 50.0m$	43.12. 7 44. 1. 6
東部210号線側溝新設工事	L型側溝工 $l = 380.0m$	43.1.13 44. 3. 4
東部1088号線側溝新設工事	LU型側溝工 $l = 160.4m$	44. 2. 6 44. 3.27
白糸台2丁目地内側溝新設工事	L型側溝工 $l = 40.8m$	43. 8.27 43. 9.25
是政5丁目地内側溝新設工事	LU型側溝工 $l = 113.0m$	43. 7.23 43. 8.21
第8小学校通学路側溝新設工事	LU型側溝工 $l = 126.8m$	43. 8.27 43. 9.30
第3中学校通学路側溝新設工事	LU型側溝工 $l = 122.6m$	43. 1.22 44. 3.31
(道路及び側溝修繕工事)		
四ッ谷4丁目地内柵渠工事	柵渠工 $l = 196.0m$	43.12.27 44. 3.31
中央道高架下通学路(第8小)新設工事	防護柵・舗装 $l = 55.5m$	43. 9. 6 43.10.16
中央道側道補修工事(その1)	$l = 892.3m$ 暗渠工 $l = 18.9m$ 嵩上工 $l = 68.5m$ ガードレール 12ヶ所	43.12.20 44. 3.31
" (その2)	$l = 764.5m$ 嵩上工 $l = 16.0m$ ガードレール 2ヶ所	43.12.17 44. 3.31
小金井支線1号側溝補修工事	LU型補修 $l = 27.6m$ 導水管工 2ヶ所 暗渠工 $l = 3.4m$	43. 8.27 43. 9.30
横街道支線18号排水補修工事	人孔工 1ヶ所 集水柵工 2ヶ所	43. 6. 1 43. 6.20
北山町1丁目地内排水補修工事	人孔工 1ヶ所 集水柵工 2ヶ所	44. 1. 5 44. 2. 3

工 事 名	工 事 概 要	工 期
東部446号線暗渠補修工事	暗渠工 $\ell = 18.0m$ $A = 247.0m^2$	43. 9. 6 43.10.21
所沢道口号線暗渠補修工事	暗渠工 $\ell = 5.5m$	43. 8.23 43. 9. 6
東部894号線集水樹設置工事	集水樹工 1ヶ所, 導水管工 $\ell = 2.0m$	43. 6.15 43. 6.29
稲荷道集水樹設置工事	集水樹工 2ヶ所, 導水管工 $\ell = 8.5m$	43. 8.14 43. 8.28
栄町1丁目地内集水樹設置工事	集水樹工 5ヶ所	43.10.18 43.11. 1
第10小通学路水路蓋掛工事	蓋掛工 $\ell = 169.9m$	43. 9. 6 43.10. 7
四ッ谷新道水路嵩上工事	嵩上工 158.9m	43. 8.27 43.10.15
東大山道水路嵩上工事	" 144.5m	43. 8.27 43.10.15
(橋 梁 工 事 に 関 す る 事 項)		
中川3号歩道橋新設工事	橋長 6.5m 幅員 2.5m	44. 2.25 44. 3.29
四ッ谷1丁目地内橋柵改修工事	ボックス・カルバート(1.00×0.8×1.00)	43. 7. 6 43. 8.31
(防 火 貯 水 槽 設 置 工 事 に 関 す る 事 項)		
西府町3丁目地内(その1)	貯水量=40 m^3 縦=6m 横=3m 高さ=3.5m	43. 9.28 43.11.26
武蔵台1丁目地内(その2)	"	43. 9.28 43.11.26
四ッ谷2丁目地内(その3)	"	43. 9.28 43.11.26
美好町3丁目地内(その4)	"	44. 3.16 44. 3.31
四ッ谷1丁目地内(その5)	"	44. 1.22 44. 3.12
(道 路 測 量 設 計 調 査 委 託 に 関 す る 事 項)		
東部1221号線他1路線測量設計委託工事	$\ell = 627.8m$ $w = 6.5m$ $A = 4,075.5m^2$	43. 4.28 43. 5.27
東部872号線(拡幅改修)測量設計委託工事	$\ell = 152.8m$ $w = 8m$ $A = 1,216.0m^2$	43. 4.28 43. 5.27

工 事 名	工 事 概 要	工 期
分梅道支線2号線(拡幅・改修)測量設計委託工事	$l = 342.0m$ $w = 6m$ $A = 10,260m^2$	43. 4.28 43. 5.27
北裏道(拡幅改修)測量・設計委託工事	$l = 550.0m$ $A = 8,250m^2$	43.11. 16 44. 1. 6
市道(側溝新設)測量・設計委託1期工事		
" (第1工区)	$l = 1,730m$ 路線数 5	43. 7.25 43. 8.23
" (第2工区)	$l = 1,390m$ " 7	43. 7.25 43. 8.19
" (第3工区)	$l = 2,140m$ " 11	43. 7.25 43. 8.23
" (第4工区)	$l = 1,520m$ " 10	43. 7.25 43. 8.19
" (第5工区)	$l = 1,300m$ " 4	43. 7.25 43. 8.13
市道(側溝新設)測量・設計委託2期工事		
" (第1工区)	$l = 3,965m$ " 15	43.12.11 44. 3.31
" (第2工区)	$l = 3,880m$ " 12	43.12.11 44. 3.31
" (第3工区)	$l = 4,145m$ " 14	43.12.11 44. 3.31
東部888号線他1路線測量設計委託工事	$l = 427.0m$ $A = 12,810m^2$	43. 4.28 43. 5.27
矢崎町2丁目地内水道管移設工事	$l = 4.10m$	44. 3.20 44. 3.31
小柳町2丁目地内 "	$l = 3.00m$	43.11.18 43.11.28
分梅道支線2号 "	7ヶ所	44. 3.21 44. 3.29
鎌倉支線43号 "	$l = 60.77m$	44. 2.15 44. 3.31
(防護柵設置工事)		
屋敷分南裏道防護柵設置工事	$l = 286.0m$	43.12. 3 44. 1.16
大山道防護柵設置工事	$l = 96 m$	43.12. 3 44. 1.16

工 事 名	工 事 概 要	工 期
七生道 1-10号線防護柵設置	$l = 94.5m$	43.12. 3 44. 1.16
番場南裏支線 6号防護柵設置工事	$l = 109.0m$	43.10.22 43.11.11
東部 564号線防護柵設置工事	$l = 19.0m$	43.12. 3 44. 1.16
東部 743号線 "	$l = 74.5m$	43.12. 3 44. 1.16
東部 509号線 "	$l = 24.0m$	43.12. 3 44. 1.16
峽上道防護柵設置工事	$l = 546.0m$	43. 9.28 43.11. 6
第 10小学校通学路設置工事	$l = 46.5m$	43. 9. 6 43.10. 7
矢崎町地内 " "	$l = 13.0m$	43. 9.28 43.11. 6
雨久保支線 9号 " "	$l = 1,325.0m$	43.11. 9 44. 1.13
鎌倉支線 21号 " "	$l = 561.0m$	43.11. 8 43.12.23
多磨参道 " "	$l = 1,250.0m$	43.11.22 44. 1.27
浅間道 " "	$l = 318.0m$	44. 3.16 44. 3.31
(道 路 照 明 工 事)		
市道照明設置工事	設置灯数 51灯(螢光水銀灯)	43.12.29 44. 2.21

《 街 路 事 業 に 関 す る 事 項 》

工 事 名	工 事 概 要	工 期
稻荷道及び桜通り舗装工事	$l = 40.6.0m$ $A = 2,672.4m^2$	43.11.28 44. 3.15
街路樹剪定及び植栽工事 (桜通り, 多磨参道)	街路樹剪定 277本 植栽 35本	43.11.28 43.12.27
街路 2.3.1号線測量調査委託	縦横断測量 300m 街路築造設計 300m	44. 1.22 44. 3.12

工 事 名	工 事 概 要	工 期
街路 2.2.3 号線防護柵設置工事(その1)	$l = 1,471m$ 基礎工 589ヶ所	43.1.22 44. 2. 1
街路 2.2.3 号線防護柵設置工事(その2)	$l = 498m$ 基礎工 205ヶ所	43.1.22 44. 1. 7
街路 2.3.2 号線防護柵設置工事 (桜並木)	$l = 88.1m$ 基礎工 341ヶ所	43.1.22 44. 1.22

◀◀ 市営住宅新築・営繕工事に関する事項 ▶▶

工 事 名	工 事 概 要	工 期
府中市営第 1. 3. 4. 5. 6. 7. 8. 9 遊具施設 塗装工事	遊具塗装	43. 6.20 43. 7.19
府中市営第 3 住宅外壁塗装工事	クレオソート 1,050 m^2 オイルペンキ 90 m^2) 塗装	43. 6.20 43. 7.19
府中市営住宅フェンス新設工事	フェンス 219 m 新設	43. 6.20 43. 8. 8
府中市営第 3. 5. 6. 7. 10 住宅給水塔解 体及ポンプ小屋改修工事	給水塔解体・井戸穴うめ・ポンプ小屋改修	43. 8. 6 43. 9.14
府中市営第 1. 3. 4 住宅屋根塗装工事	オイルペンキ 1,800 m^2 塗装	43. 9. 4 43.10. 3
府中市営第 7 住宅排水工事	吸込柵 1ヶ所新設	43.10. 2 43.10.16
府中市営第 1 4 住宅新築工事設計	鉄筋コンクリート 4階 24 戸設計	43.11. 1 43.11.30
府中市営第 1 4 住宅新築工事に伴う土 質調査	ボーリング 2ヶ所	43.11. 8 43.11.18
府中市営第 1 4 住宅新築工事	鉄筋コンクリート 4階 24 戸	44. 2.19 44. 8.30

◀◀ 公園事業に関する事項 ▶▶

工 事 名	工 事 概 要	工 期
市民健康センター バックネット追加その他工事	バックネット増設 40 m , くずかご 13基, すい がら入 8基, 日除 9基, 水飲足洗場 1基, U字溝 64.7 m	43. 7. 5 43. 8. 3

工 事 名	工 事 概 要	工 期
四ッ谷公園築造工事	敷地造成・盛土整地 245.3㎡, 外柵 65.8m 照明 1基, くずかご 1基, ベンチ 2基, 二連ブランコ, 放射型滑り台, 砂場各1基, カラー平板舗装 904.3㎡, パーゴラ 2基	43. 7. 2 43. 8.10
武蔵台緑地築造工事(その1)	ウォール(ベンチ付), 照明 5基, 波柵 189.4m 敷地造成; 盛土 928.8㎡, 噴水池 1基, 移植 45本, モニュメント 1基, 園路整備 838.5㎡, レンガ舗装 191.8㎡, 縁石工 305.3m, コンクリート土留 105.9m, ベン チ 4基, くずかご 2基	43.10.22
" (その2)		44. 2.28
武蔵台緑地整備工事	自転車置場 9.9㎡, 園路造成 872.4㎡	44. 2.19 44. 3.15
是政緑地築造工事(その1)	陸上競技場(1周400m)兼サッカー場, テニス コート 4面, 少年野球場 2面, 階段 3ヶ所, グリーン 4,468.1㎡, 縁石 1,464.8m, 園路 整備 26,186.9㎡, 砂場 1ヶ所, 柵渠 71.2m 木橋 2基, 日除 4基, フェンス 402m	44. 1.18
" (その2)		44. 3.31
公園清掃作業員詰所工事	プレハブ 9.72㎡	43. 9. 6 43. 9.25
朝日町公園築造工事	敷地造成・盛土 330.8㎡, パーゴラ 1基, 植栽(上木)48本(下木)204株, ジャイア ント, スライダー, 丸形安全ブランコ, 低鉄 棒, 砂場各1基, 門, 車止 2基, 外柵 125.6m パイプ柵 11ヶ所, 照明 1基, 水飲 1基, ベンチ 9基	43.12.29 44. 3.31
朝日町公園築造追加工事	園路整備 547.6㎡, 波柵 107.8m, アプロ ーチ舗装 342.4㎡, くずかご 3基	44. 1.14 44. 3.31
東京百年記念植樹工事	やまざくら他 4種 125本, 運搬植樹	44. 3.18 44. 3.31
公園広場除草剤散布工事	仲好広場 36ヶ所, 公園 1ヶ所, 面積 54,698㎡	
委 託		
武蔵台緑地実施設計	修景広場実施設計委託 A = 3,157.7㎡	43. 5. 9 43. 7. 8
公園・広場内便所清掃	小柳町公園, 本宿町第1仲好広場(稲荷神社) 2ヶ所の便所清掃	43. 6. 1 44. 3.31
朝日町公園実施設計	朝日町1丁目地内児童公園, 計画実施設計委 託 A = 1,000㎡	43.10. 2 43.11.11
都市公園内注意看板設置委託	都市公園 17個所分の注意板製作設置委託	
高架下公園実施設計委託	分梅町, 本町, 矢崎町, 是政の4ヶ所, 計画実施設計委託 A = 10,785㎡	44. 2. 6 44. 3.31

◀ 遊び場対策事業に関する事項 ▶

工 事 名	工 事 概 要	工 期
是政第2仲よし広場	二連式ブランコ(柵付)1基, 滑り台1基, 砂場1基, ベンチ2基, 看板1基, 外柵48.6m, くずかご1基	43. 7.31 43. 9. 9
白糸台第2仲よし広場	四連式ブランコ1基, ベンチ4基, 外柵141.75m, 滑り台1基, ベンチ移動式2基, 砂場1基, 日除1基, くずかご2基, 鉄棒1基, 看板1基, 車止1ヶ所	43. 7.31 43. 9. 9
押立町仲よし広場	四連式ブランコ1基, ベンチ5基, くずかご2基, 滑り台1基, ベンチ1ヶ所, 車止1ヶ所, シーズー1基, 日除1基, 砂場1基, 看板1基, 鉄棒1基, 外柵110.6m	43. 9. 7 43.10.21
馬場東仲よし広場	四連式ブランコ1基, 看板1基, 滑り台1基, 外柵36.15m, 砂場1基, くずかご2基, ベンチ4基, 車止3ヶ所, 日除1基	43. 7.31 43. 9.22
白糸台第3仲よし広場	四連式ブランコ1基, ベンチ6基, 外柵123.7m, 滑り台1基, ベンチ2基, くずかご2基, シーズー1基, 日除1基, 車止1ヶ所, 砂場1基, 看板1基	43. 9. 7 43.10.21
若松町仲よし広場	二連式ブランコ1基, ベンチ1基, 外柵38.2m, 滑り台1基, 水飲1基, くずかご1基, 砂場1基, 看板1基, 鉄棒1基, 外柵14.4m	43.10. 9 43.11.18
清水ヶ丘第2仲よし広場	二連式ブランコ1基, 看板1基, 砂場1基, 外柵67.1m, ベンチ2基, くずかご1基, 日除1基, 車止1ヶ所	43.10. 9 43.11.18
武蔵台仲よし広場	四連式ブランコ1基, ベンチ6基, くずかご1基, 滑り台1基, 日除1基, 車止1基, 砂場1基, 看板1基, 鉄棒1基, 外柵214.15m	43.10. 9 43.11.18
分梅町第2仲よし広場	二連式ブランコ1基, 日除1基, 滑り台1基, 看板1基, 砂場1基, 外柵33.8m, 鉄棒1基, 外柵21.1m, ベンチ2基, くずかご1基	43. 8.14 43. 9.24
美好町第4仲よし広場	二連式ブランコ1基, 砂場1基, ベンチ3基, ベンチ1基, 日除1基, 看板1基, 外柵60.1m, くずかご1基, 車止1基	43.10. 9 43.11.18
分梅町第3仲よし広場	二連式ブランコ1基, 滑り台1基, 砂場1基, ベンチ4基, 日除1基, 看板1基, 外柵37.6m, くずかご1基, 車止1基, 車止1基	43.10. 9 43.11.18
日新町仲よし広場	二連式ブランコ1基, 滑り台1基, 砂場1基, ベンチ4基, 日除1基, 看板1基, 外柵37.7m, くずかご1基, 車止1基	43.10. 9 43.11.18
西府町第2仲よし広場	四連式ブランコ1基, 滑り台1基, 砂場1基, 日除1基, 看板1基, 外柵175.85m, くずかご1基, 車止1基, 車止1基, 安全ブランコ1基	43.10.22 43.11.25

工 事 名	工 事 概 要	工 期
分梅町第4仲よし広場	ベンチ5基, くずかご1基, 外柵105.8m 看板1基	44. 2. 9 44. 3. 31
朝日町第2仲よし広場	安全ブランコ1基, 回転塔1基, 鉄棒1基, ベンチ2基, 日除1基, 看板1基	43. 7. 31 43. 9. 9
晴見町仲よし広場	四連式ブランコ1基, 滑り台1基, 砂場1基, ベンチ4基, 日除1基, 看板1基, 外柵97.3m くずかご1基, 車止2基	44. 2. 9 44. 3. 31
栄町仲よし広場	四連式ブランコ1基, 滑り台1基, 砂場1基, ベンチ5基, 日除1基, 看板1基, 外柵154.3m, くずかご2基, 車止2基	44. 2. 9 44. 3. 31
若松町第2仲よし広場	バックネット1張, ベンチ6基, 看板1基, 外柵178.9m, くずかご2基, 車止3基	44. 2. 9 44. 3. 31
住吉町第3仲よし広場	四連式ブランコ1基, 滑り台1基, 砂場1基, 日除1基, ベンチ5基, 看板1基, くずかご 1基, 車止2基, 外柵116.0m	44. 2. 9 44. 3. 31
本宿町第4仲よし広場	四連式ブランコ1基, 滑り台1基, 砂場1基, 鉄棒1基, ベンチ5基, 看板1基, くずかご 1基, 日除1基, 車止1基, 外柵97.9m	44. 2. 9 44. 3. 31
清水ヶ丘仲よし広場	バックネット(10m)1張, 看板1基	43.10. 9 43.11.18
小柳町公園整備工事	コンクリート塀 34.0m, 園内整備 440.0㎡	43. 7. 2 43. 7.11

《 下水道事業に関する事項 》

工 事 名	工 事 概 要	工 期
公共下水道第3排水区幹線布設工事	$\phi 1,350^{\text{mm}} \sim \phi 250^{\text{mm}}$ $\square 1,650^{\text{mm}} \times 990^{\text{mm}}$ $\ell = 578.05\text{m}$ 人孔13ヶ 雨水樹42ヶ 汚水樹57ヶ	43. 6. 22 44. 3. 31
公共下水道第3排水区幹線布設工事に 伴う取出し管布設工事	$\phi 700^{\text{mm}} \sim \phi 350^{\text{mm}}$ $\ell = 24.91\text{m}$	44. 2. 11 44. 2. 28
推進工事に伴う地盤安定工事	薬液注入工 24,000ℓ	43.11.13 43.11.22
公共下水道第2排水区放流渠その他布 設(その2)工事	$\phi 1,000^{\text{mm}} \sim \phi 250^{\text{mm}}$ $\ell = 586.57\text{m}$ 人孔17ヶ 汚水樹28ヶ 雨水樹38ヶ	44. 1. 5 44. 3. 31
公共下水道遮集幹線布設(その2)工事	$\phi 1,200^{\text{mm}}$ $\ell = 622.95\text{m}$ 人孔10ヶ	43. 7. 23 44. 3. 31
公共下水道第2排水区宮西町枝線布設 (その1)工事	$\phi 500^{\text{mm}} \sim \phi 250^{\text{mm}}$ $\ell = 1,037.05\text{m}$ 人孔40ヶ 汚水樹117ヶ 雨水樹41ヶ	43. 8. 7 43.12. 4

工 事 名	工 事 概 要	工 期
公共下水道第2排水区宮西町枝線布設工事(第2工区)	$\phi 1,100^{\text{mm}}$ ~ $\phi 250^{\text{mm}}$ $\ell = 854.83\text{m}$ 人孔32ヶ 汚水樹126ヶ 雨水樹55ヶ	43.12.28 44. 3.31
公共下水道第1排水区富士見通り枝線布設工事	$\phi 1,000^{\text{mm}}$ ~ $\phi 250^{\text{mm}}$ $\ell = 1,460.34\text{m}$ 人孔33ヶ 汚水樹35ヶ	43. 8. 7 43.12.20
公共下水道第1排水区幸町枝線布設(その3)工事	$\phi 400^{\text{mm}}$ ~ $\phi 250^{\text{mm}}$ $\ell = 826.4\text{m}$ 人孔31ヶ 汚水樹76ヶ 雨水樹30ヶ	43. 8. 7 43.12. 4
公共下水道第4排水区美好町枝線布設(その1)工事	$\phi 500^{\text{mm}}$ ~ $\phi 250^{\text{mm}}$ $\ell = 635.65\text{m}$ 人孔21ヶ 汚水樹46ヶ 雨水樹12ヶ	
公共下水道第5排水区片町枝線布設工事	$\phi 600^{\text{mm}}$ ~ $\phi 250^{\text{mm}}$ ~ $\square 300^{\text{mm}} \times 600^{\text{mm}}$ $\ell = 508.55^{\text{mm}}$ 人孔11ヶ 汚水樹52ヶ 雨水樹23ヶ	44. 1.17 44. 3.31
公共下水道第5排水区本町枝線布設その他工事	$\phi 700^{\text{mm}}$ ~ $\phi 250^{\text{mm}}$ $\ell = 307\text{m}$ 人孔16ヶ 汚水樹16ヶ 雨水樹27ヶ	44. 3.19 44. 6.30
矢崎都市下水路西部中央幹線布設(その4)工事(第3工区)	$\phi 1,800^{\text{mm}}$ ~ $\phi 300^{\text{mm}}$ $\ell = 760.81\text{m}$ 人孔14ヶ 汚水樹23ヶ	43. 6.22 44. 3.31
矢崎都市下水路西部中央幹線布設(その5)工事(第1工区)	$\phi 2,100^{\text{mm}}$ ~ $\phi 400^{\text{mm}}$ $\ell = 281.45\text{m}$ 人孔2ヶ 汚水樹4ヶ	43. 7.18 43.12.20
矢崎都市下水路西部中央幹線布設(その5)工事(第2工区)	$\phi 1,800^{\text{mm}}$ $\ell = 159.3\text{m}$ 人孔4ヶ 汚水樹3ヶ	43. 8. 7 44. 1.20
清水ヶ丘1丁目地内下水管布設工事	$\phi 500^{\text{mm}}$ ~ $\phi 200^{\text{mm}}$ $\ell = 320.6\text{m}$ 人孔12ヶ 汚水樹15ヶ	43. 5. 5 43. 7. 3
小柳町5丁目地内下水管布設工事	$\phi 500^{\text{mm}}$ ~ $\phi 250^{\text{mm}}$ $\ell = 334.55\text{m}$ 人孔10ヶ 汚水樹29ヶ	44. 1. 5 44. 3.25
小柳町6丁目地内下水管布設工事	$\phi 350^{\text{mm}}$ ~ $\phi 250^{\text{mm}}$ $\ell = 538.05\text{m}$ 人孔22ヶ 汚水樹47ヶ	44. 1. 5 44. 3.25
八幡町1丁目地内下水管布設工事	$\phi 250^{\text{mm}}$ $\ell = 93\text{m}$ 人孔3ヶ 汚水樹16ヶ	44. 2. 1 44. 3.31
新町1丁目地内下水管布設工事	$\phi 250^{\text{mm}}$ $\ell = 268.4\text{m}$ 人孔8ヶ	44. 1.26 44. 3.31
宮町地内汚水樹その他設置工事	汚水樹31ヶ 雨水樹2ヶ	43. 5.16 43. 5.20
美好町1丁目地内人孔設置その他工事	人孔1ヶ 汚水樹1ヶ	43. 5.16 43. 5.20
矢崎都市下水路西部中央幹線汚水樹設置工事	汚水樹11ヶ	43. 7. 2 43. 7.11
宮町3丁目水路浚渫その他工事	ガードネット設置12m 障害物除去33.2m他	43. 7.23 43. 8. 6
宮町1丁目地内汚水樹設置工事	汚水樹設置 1ヶ	43. 7.27 43. 7.28
新町2丁目地内水路浚渫その他工事	水路浚渫工 246m 管渠浚渫工 1,059m	43. 9.28 43.10.28

工 事 名	工 事 概 要	工 期
府中用排水路改修工事に伴う取付道路補修その他工事	嵩上工 409.8m U形溝 23m 土留壁工 18m	43. 7.28 43. 8.16
三ヶ村用排水路防護柵設置工事	ガードネット設置工 114.4m 浚渫工 78.4m他	43.12.27 44. 2.24
雑田堀護岸築造その他工事	護岸工 79.3m 集水柵 2ヶ 雨水柵 17ヶ 汚水柵 1ヶ	
本町2丁目地内U型溝設置その他工事	U型溝 122m 集水柵 1ヶ 雨水柵 1ヶ	43. 8.24 43. 9.24

《 道路維持修繕に関する事項 》

車 両

車 種	台 数
小型 2 トン積四輪ダンプ	4
小型 2 トン積四輪平ボディ	1
普通車 4 トン積ダンプ	1
小型 3.8 トンドーザーショベル	1
モーターグレーダー	1
大型 8 トンマカダムローラー	1
小型 2 トンタンデムローラー	1
インパクトローラー	1
計	11

人 員

係 長 1 名
運 転 手 9 名
作 業 員 7 名

道路維持修繕一覧表

種別 \ 月別	4	5	6	7	8	9	10	11	12	1	2	3	計	内 容
舗装道補修	件 56	件 43	件 68	件 67	件 77	件 46	件 58	件 73	件 51	件 18	件 35	件 32	計 638	舗装道穴埋 624件 オールカバー 14件 (5,177㎡)
砂利道補修 (市道)	17	29	18	26	10	18	17	14	23	10	17	13	212	モーターグレーダー路面均し, 砕石, 砂利敷
砂利道補修 (私道)	38	34	25	25	24	33	40	45	59	14	43	44	424	〃
シーラマート	1					1							2	シーラコート(3,044㎡)
合材舗装	1		1		5	1			2	1	1	1	12	合材舗装 (4,546㎡)
その他	16	26	39	39	15	21	25	24	55	13	26	18	317	側溝蓋, 暗渠修理
計	132	133	151	157	131	121	142	162	190	56	122	108	1,605	

道路清掃及び防護柵清掃委託

道路清掃	21,400m × 12回 = 256,800m
防護柵清掃	7,360m × 3回 = 22,080m
除草	1,442㎡ × 4回 = 5,768㎡

《 府中都市計画審議会に関する事項 》

協議事項（昭和43年10月15日）

- (1) 都市計画朝日町公園の事業決定について
- (2) 都市計画多摩川緑地の計画一部事業決定について
- (3) 用途地域の変更（朝日町2丁目、住吉町5丁目の一部）について
- (4) 一団地の住宅経営の事業決定（車返団地）について

協議事項（昭和44年2月12日）

- (1) 都市計画街路131号線の一部変更（中河原駅付近の京王線の立体交差のため）について
- (2) 都市計画三本木土地区画整理事業の年度延長について
- (3) 都市計画公園（押立）並びに終末処理場の位置の変更について

審議件数	7件
原案通り可決したもの	7件
撤回したもの	0件
否決したもの	0件
保留したもの	0件

区画整理事務所

《 区画整理に関する事項 》

(1) 審議会関係

- ① 審議会開催 2 回
- ② 協議会開催 1 回

(2) 事務関係

- ① 建築確認申請に伴う意見書提出件数 80 件
- ② 説明会 4 回

(3) 工事関係

① 区画街路築造

1カ所 117号 延長 148 m 幅員 12 m

(4) 文書関係

- ① 発送 30 件
- ② 收受 35 件
- ③ 区画整理ニュース(16.6) 1,235 件

(5) その他

東部、西部土地区画整理区域内の建築確認申請に伴う意見書提出件数

145 件

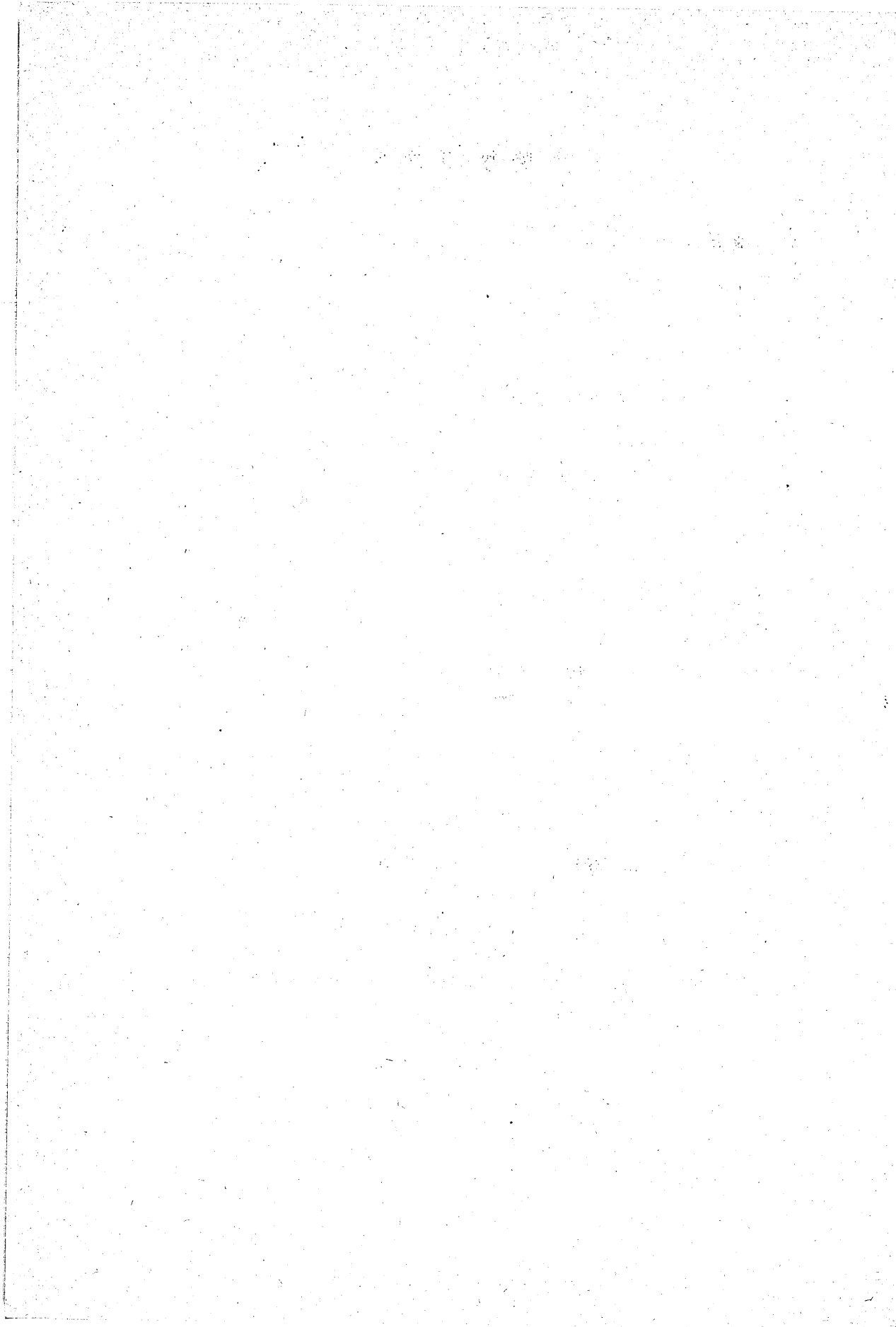

事 業 部

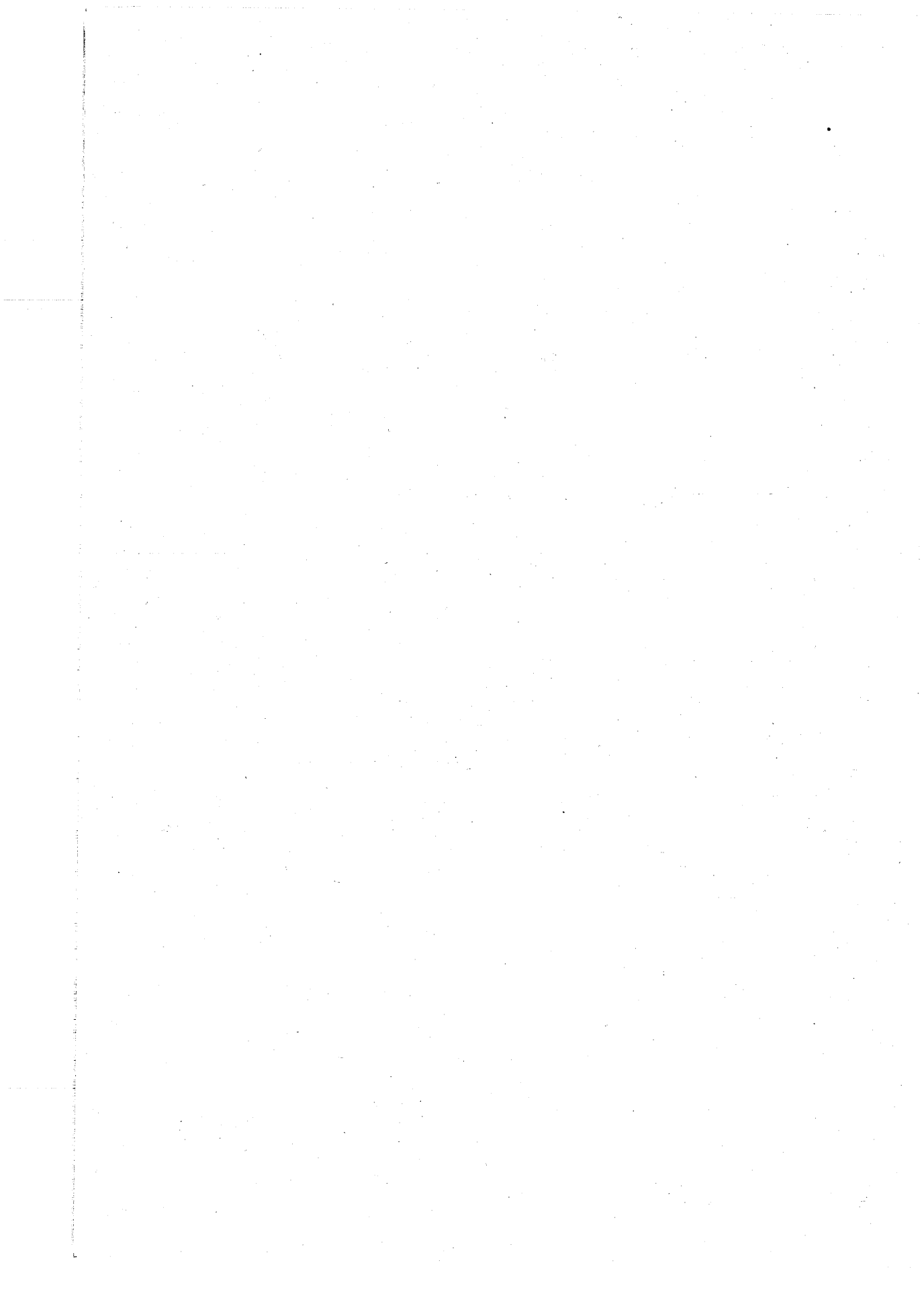

昭和43年度府中市営平和島競艇入場者及び売上高表

入場者 回別	入 場 者		舟 券 売 上 高		1日当 購買額	備 考
	入場者総数	1日平均 入 場 者	売 上 高	1日平均売上高		
1	119,998	9,999	1,392,237,300	116,019,775	11,602	
2	112,612	9,384	1,266,715,200	105,559,600	11,248	
3	117,351	9,779	1,295,802,800	107,983,566	11,042	
4	115,256	9,604	1,287,398,000	107,283,166	11,170	
5	110,966	9,247	1,267,248,000	105,604,000	11,420	
6	111,609	9,300	1,271,204,000	105,933,666	11,389	
7	90,979	7,581	1,097,351,100	91,445,925	12,061	
8	117,444	9,787	1,350,191,700	112,515,975	11,496	
9	151,516	12,626	1,717,813,000	143,151,083	11,337	
10	105,262	8,771	1,330,231,400	110,852,616	12,637	
11	148,324	12,360	1,981,667,300	165,138,941	13,360	
12	94,391	7,865	1,161,663,900	96,805,325	12,307	
合計	1,395,712	9,692	16,419,523,700	114,024,470	11,764	

昭和43年度 月別開催日数

月 \ 日	1	2	3	4	5	6	7	8	9	10	11	12	13	14	15	16	17	18	19	20	21	22	23	24	25	26	27	28	29	30	31	
4月	○	○		○	○	○	◎								○	○										○	○	◎	◎			
5月		○	◎	○	◎	○	○				○	◎			○	○	○	◎													○	○
6月	○	◎	○	○									○	○	○	◎												○	○			
7月													○	◎	○	○												○	◎	○	○	
8月	○	○	○	◎											○	○	○	◎							○	◎	○	○			○	
9月	◎	○	○											○	◎	○					○	◎	○	○			○	○	◎	○		
10月	○			○	○	◎	○	○								○	○								○	○	◎	○	○		○	
11月	○	○	◎	○													○	○										○	○	○		
12月	◎	○											○	○	◎	○					○	◎					○	◎	○			
1月		○	○	○				○	○							○	○	◎	○	○										○	○	
2月	○	◎	○												○	◎				○	○	○	◎				○	○				
3月	○	◎	○		○			○	◎	○					○	◎	○	○			○	◎	○	○								

◎印 日・祭日開催日

主な記念レース

△ 平和島競艇開設14周年記念モーターボート競走

5月30日～6月4日

△ 第11回全日本モーターボート選手権競走

2月27日～3月5日

モーターボート競走開催回別売上成績

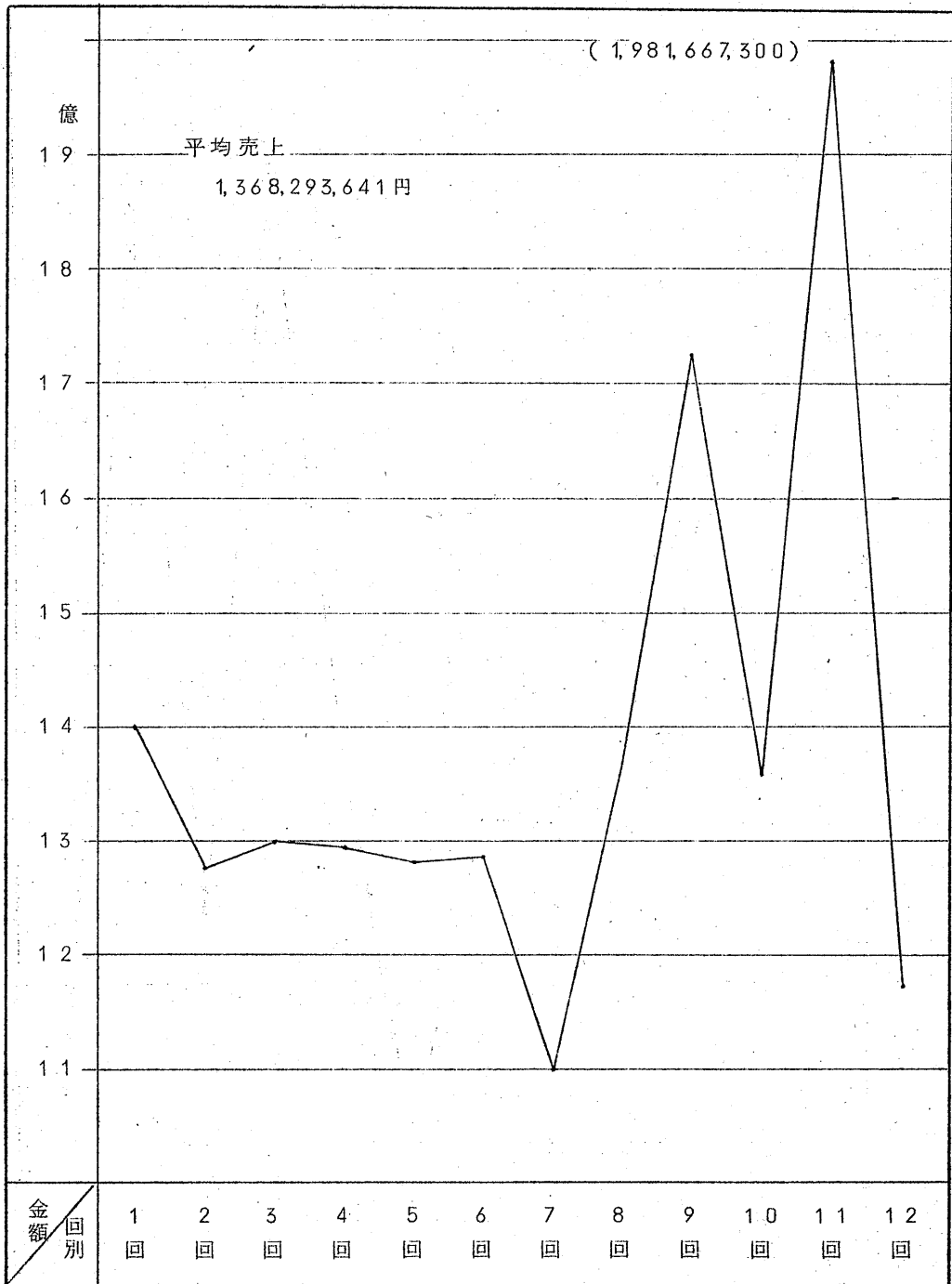

平和島競艇開催回別入場人員

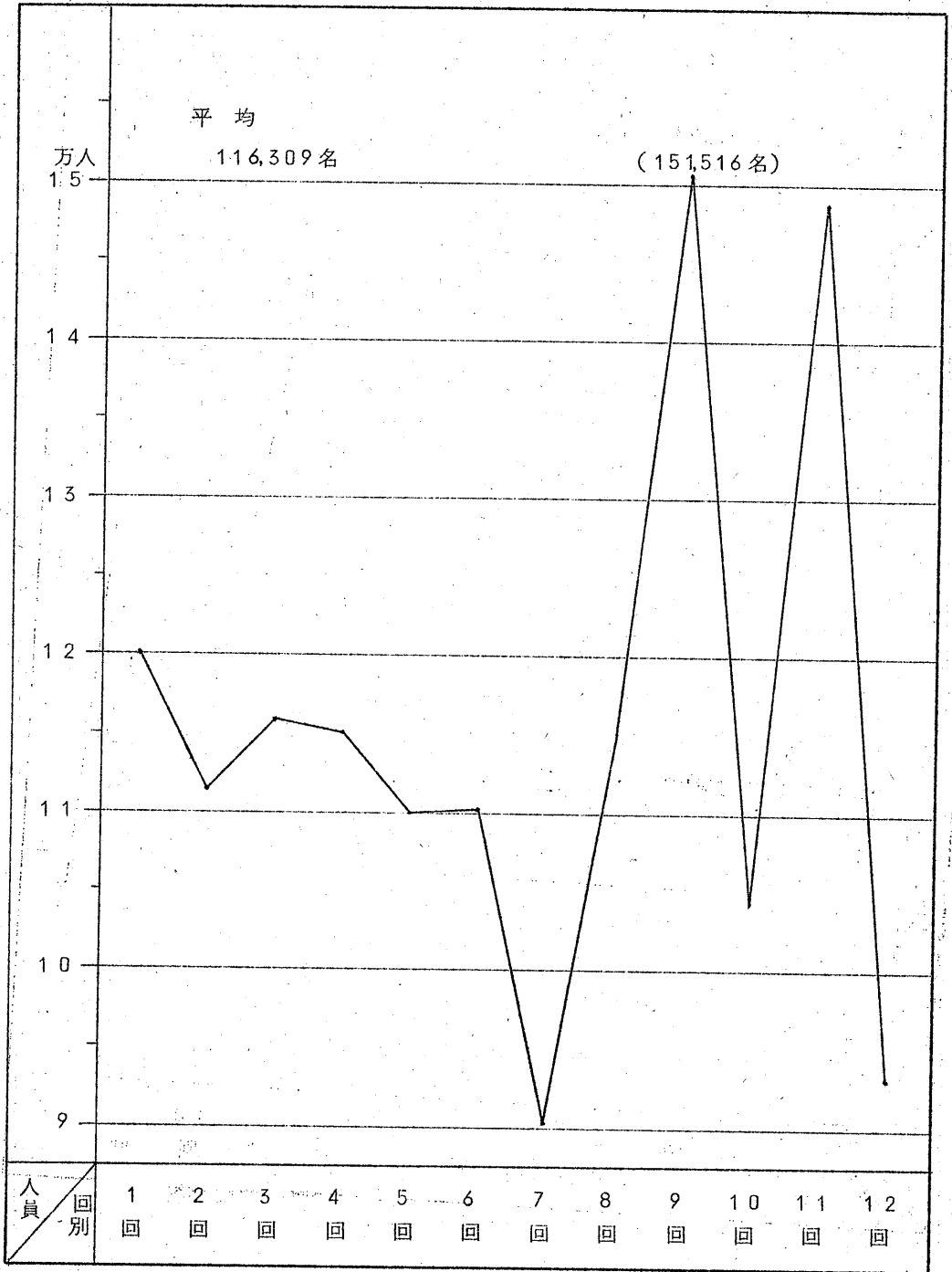

平和島競艇回別 1人当り購買額及び入場者平均

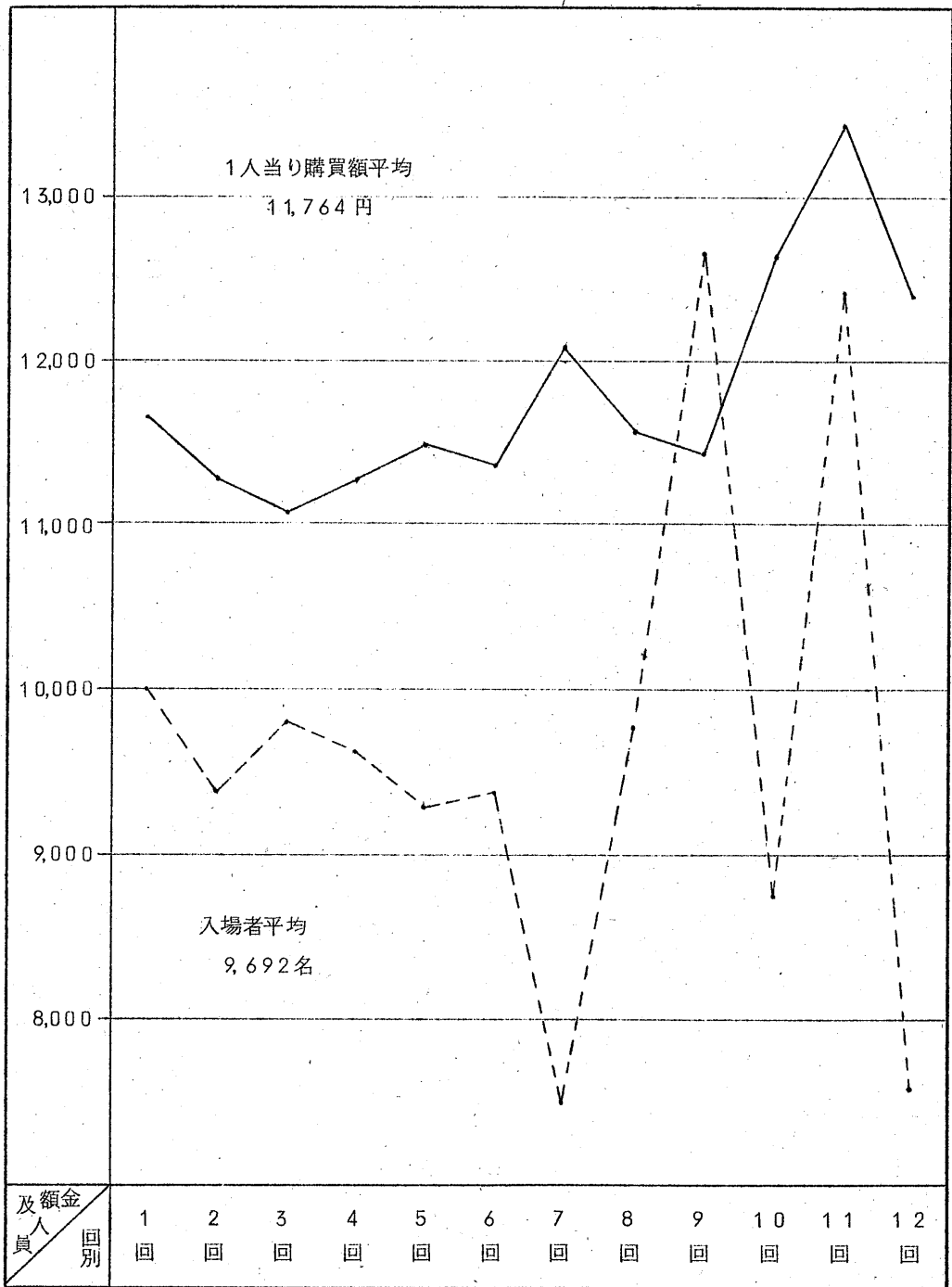

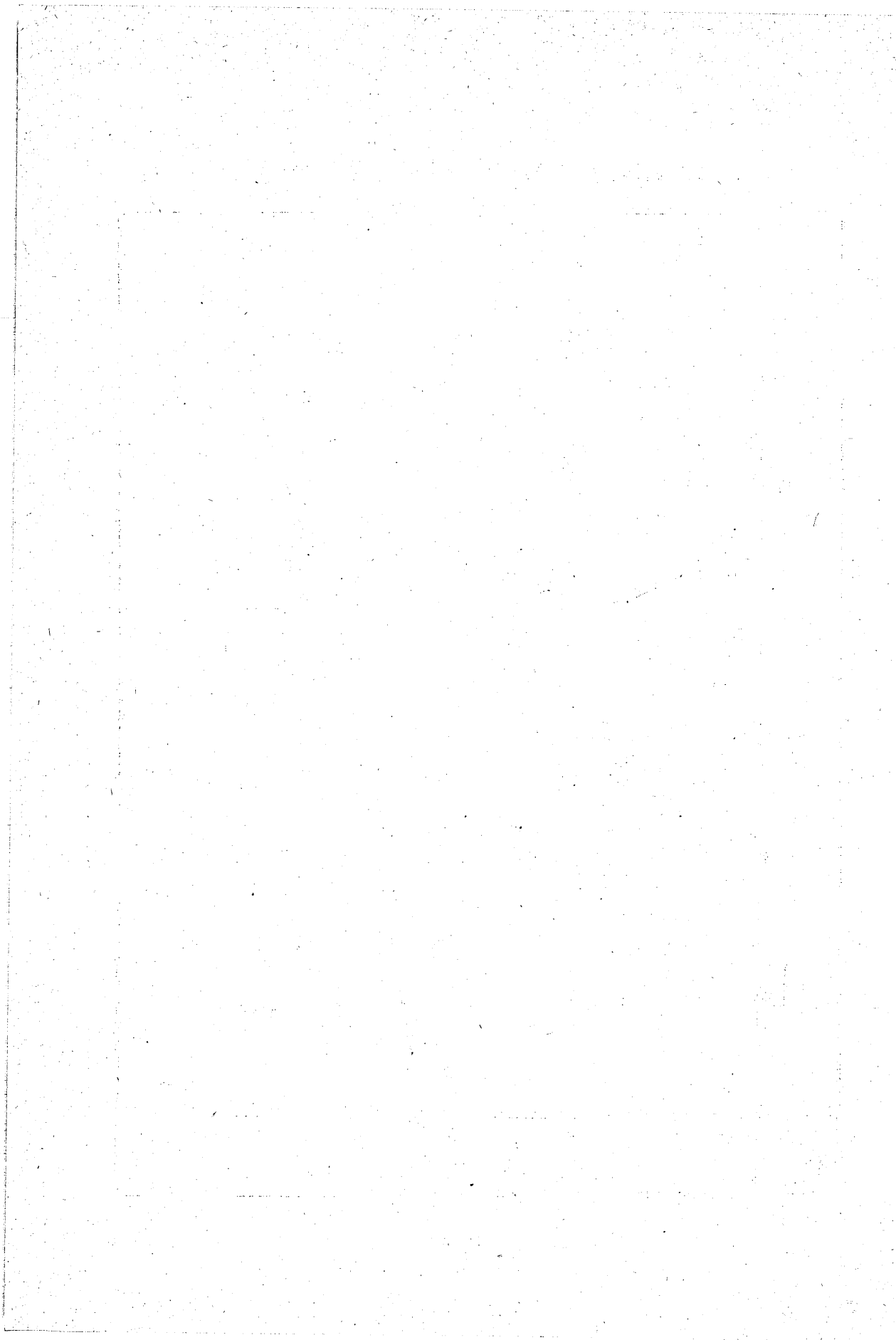

水道部

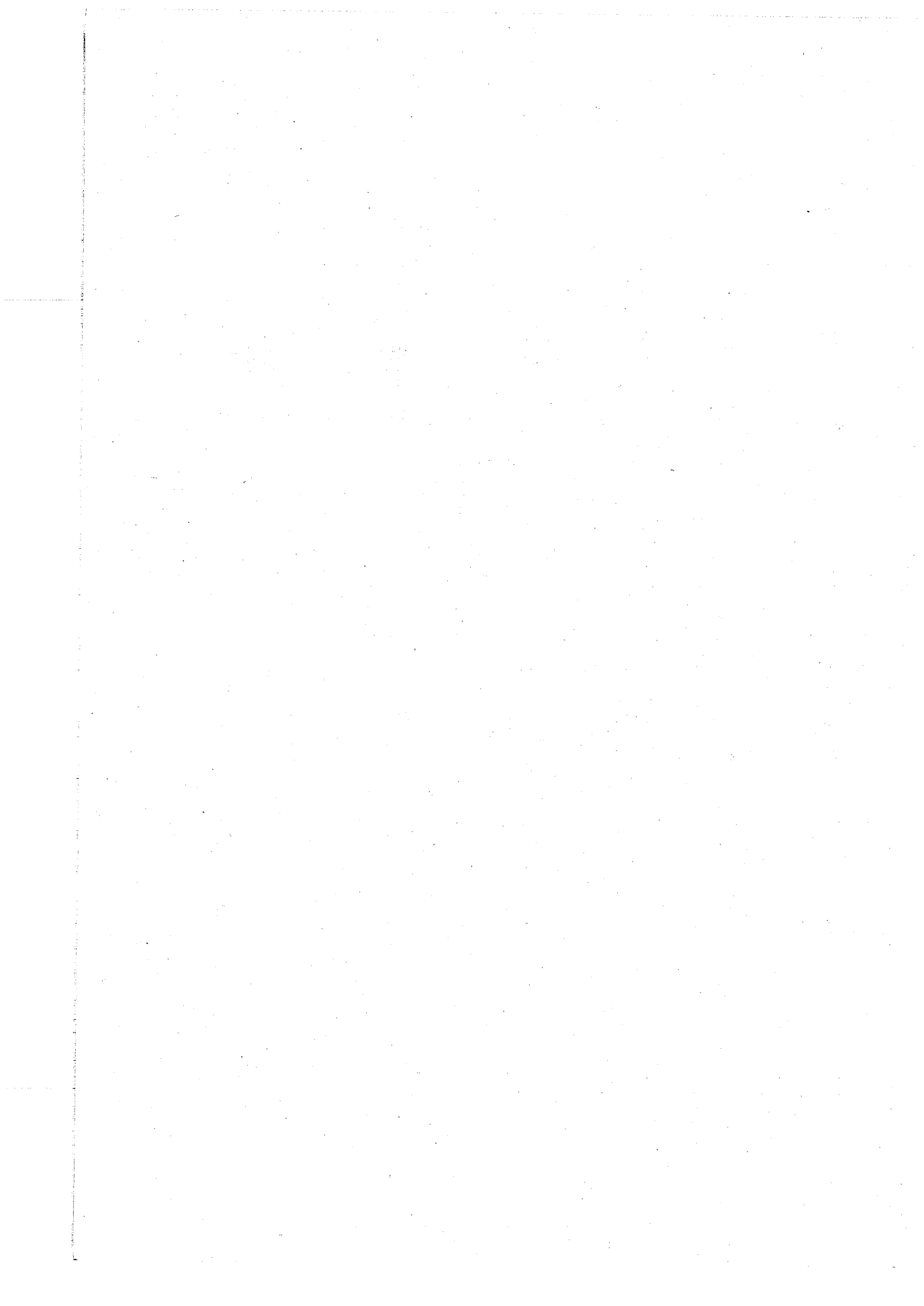

《 昭和43年度予算に関する事項 》

区 分		当初予算額	補正予算額	最終予算額
			第1号	
収益的収入および支出	収入	249,520 ^{千円}	34,473 ^{千円}	283,993 ^{千円}
	支出	248,405	17,702	266,107
資本的収入および支出	収入	263,745	166	263,911
	支出	318,400	442	318,842
議案提出年月日		S 43. 3. 8	S 44. 3. 5	
議決年月日		S 43. 3. 23	S 44. 3. 18	

《 企業債借入に関する事項 》

件 名	起債額	借入先	申請年月日	認可年月日
昭和43年度 上水道事業起債	128,000 ^{千円}	大蔵省資金運用部	44. 2. 25	44. 3. 14
	122,000	公営企業金融公庫		
計	250,000			

《 業務に関する事項 》

(1) 水道の普及状況

月別	行政区 内人口(A)	行政区 内戸数(B)	給水人口 (C)	給水戸数	普及率	
					人口 (C) (A)	戸数 (D) (B)
4月	148,572人	47,016戸	130,764人	34,969戸	88.0%	74.4%
5月	149,211	47,210	131,465	35,195	88.1	74.5
6月	150,497	47,545	132,360	35,459	87.9	74.6
7月	150,944	47,697	133,253	35,661	88.3	74.8
8月	151,436	47,817	133,656	35,948	88.3	75.2
9月	151,978	47,928	134,150	36,165	88.3	75.5
10月	152,459	47,994	135,168	36,367	88.7	75.8
11月	152,876	48,066	135,751	36,600	88.8	76.1
12月	153,396	48,229	136,418	36,829	88.9	76.4
1月	154,131	48,482	136,640	36,932	88.7	76.2
2月	154,454	48,671	136,992	37,071	88.7	76.2
3月	155,002	48,808	137,590	37,268	88.8	76.3

(2) 給水状況

区分 月別	配水量			給水量 (有収水量)	無収水量	有収率
	総量	一日最大	一日平均			
4月	884,955 ^{m³}	32,488 ^{m³}	225 ^{m³}	718,583 ^{m³}	166,372 ^{m³}	81.2%
5月	966,084	34,180	245	793,178	172,906	82.1
6月	1,000,007	36,352	243	821,571	178,436	82.2
7月	1,121,947	43,562	271	909,899	212,048	81.1
8月	1,158,585	42,299	288	956,836	201,749	82.6
9月	1,009,253	38,331	250	883,096	126,157	87.5
10月	964,279	38,097	230	861,101	103,178	89.3
11月	920,340	33,077	226	815,421	104,919	88.6
12月	939,212	37,509	222	808,661	130,551	86.1
1月	915,297	32,906	216	769,765	145,532	84.1
2月	851,007	33,871	221	702,081	148,926	82.5
3月	969,646	35,096	227	788,322	181,324	81.3
計	11,700,612 ^{m³}	-	-	9,828,514 ^{m³}	1,872,098 ^{m³}	84.0%

(3) 給水の内訳

区分	家事用	業務用	特殊営業用	湯屋営業用	計
専用栓	36,161 ^栓	683 ^栓	418 ^栓	6 ^栓	37,268 ^栓
給水量	7,661,327 ^{m³}	1,722,938 ^{m³}	395,106 ^{m³}	49,143 ^{m³}	9,828,514 ^{m³}
平均水量	212 ^{m³}	2,523 ^{m³}	945 ^{m³}	8,191 ^{m³}	264 ^{m³}

(4) 検針および集金状況

内 訳	区 分	検 針	納入通知書	領 収 証
要 個 数		204,687個	- 枚	- 枚
処 理 個 数		204,602	-	-
発 行 枚 数		-	38,813	-
収 納 枚 数		-	38,758	-
発 行 枚 数		-	-	166,546
集 金 枚 数		-	-	157,910
実 績 率		99.9%	99.8%	94.8%

《 工事に関する事項 》

(1) 建設工事の概況

工 事 名	工 事 内 容	竣工年月日
取水および配水ポンプならびに同電気設備増補工事	取水ポンプ 37KW 5台 電気設備工事一式	43. 8.31
西部第2配水池築造その他工事	配水池容量 5,600 m ³ バルブ室, 同上屋, 排水ポンプ井, 同上屋, 配水池 内連絡管および場内配管	43. 7.31
西部ポンプ室新築工事	鉄筋コンクリート造り, 50m ² 平家建 1棟	43. 8.31
西部ポンプ場内連絡管工事	配水池～配水ポンプ ポンプ室～量水器室 } 口径 800mm～200mm ポンプ井～汚水ポンプ井 } 铸铁管延長 537.0m バイパス管 場内排水設備一式	43. 7.31
中部第8水源さく井工事に用 電力線引込工事	電源設備工事一式	43. 4.19
中部第8水源給水設備工事	口径 25mm ビニール管 延長 139.5m	43. 4.22
中部第8水源さく井工事	口径 300mm 深さ 164m	43. 7. 5
中部第8導水管布設工事	口径 200mm 石綿セメント管 延長 1,015.0m 口径 100mm 石綿セメント管 延長 4.0m 口径 200mm 鋳鉄管 延長 76.8m	43. 7.10

工 事 名	工 事 内 容	竣工年月日
	口径 150mm 鑄鉄管 延長 2.0m 口径 20mm ビニール管 延長 1,089.0m	
中部第8水源取水ポンプ設備工事	取水ポンプ 37KW 1台 電気設備工事一式	43. 9. 6
中部第8水源ポンプ室新築 その他工事	鉄筋コンクリート及びコンクリートブロック造り 地上式 8.7㎡ 1棟	43. 8. 31
送水管布設工事 (2)	口径 500mm 鑄鉄管 延長 817.0m	43. 10. 11
送水管布設工事 (3)	口径 500mm 鑄鉄管 } 延長 1,226.0m 口径 300mm 鑄鉄管 }	43. 10. 11
送水管布設工事 (4)	口径 500mm 鑄鉄管 延長 770.0m 口径 300mm 鑄鉄管 延長 162.0m	43. 10. 21
西部ポンプ場内連絡管工事 (2)	受水管口径 600mm 延長 142.6m 鉄筋コンクリート造り量水器室, 仕切弁室 2ヶ所 動力及び操作線用ケーブルトラフ埋設 ベンチュリーメーター BE型 2台 水位計 1台 計器盤 1面	43. 8. 31
配水管布設工事 (20)	口径 100mm 石綿セメント管 延長 2,198.5m 口径 75mm 石綿セメント管 延長 468.0m	43. 11. 15
府中 1. 3. 1 号線配水管布設 工事	口径 200mm 鑄鉄管 延長 82.5m 口径 150mm 鑄鉄管 延長 125.0m 口径 100mm 鑄鉄管 延長 5.0m	43. 11. 15
西部ポンプ場々内整備その 他工事	大谷石積塀 67㎡ フェンス外柵 183.0m 正門1ヶ所, 通用門2ヶ所, 植樹一式	43. 12. 25
西部ポンプ場並びに中部浄 水場ポンプ同附帯電気設備 工事	送水ポンプ 30KW 3台 送配水ポンプ 55KW 2台 配水ポンプ 150KW 2台 配水ポンプ 75KW 3台 電気設備工事一式	44. 3. 31
中部第2ポンプ室新築及び 場内連絡管布設その他工事	鉄筋コンクリート造り, 第2ポンプ室 96㎡ 鉄筋コンクリート及び鉄筋コンクリートブロック造り 塩素ポンベ室, 4.35㎡, 場内連絡管一式	44. 3. 31
配水管布設工事 (20)	口径 100mm 石綿セメント管 延長 2,198.5m 口径 75mm 石綿セメント管 延長 468.0m	43. 11. 15
府中 1. 3. 1 号線配水管布設 工事	口径 200mm 鑄鉄管 延長 82.5m 口径 150mm 鑄鉄管 延長 125.0m 口径 100mm 鑄鉄管 延長 5.0m	43. 11. 15
西部ポンプ場々内整備その 他工事	大谷石積塀 67㎡, フェンス外柵 183.0m 正門1ヶ所, 通用門2ヶ所, 植樹一式	43. 12. 25
西部ポンプ場並びに中部浄 水場ポンプ同附帯電気設備 工事	送水ポンプ 30KW 3台 送配水ポンプ 55KW 2台 配水ポンプ 150KW 2台	44. 3. 31

工 事 名	工 事 内 容	竣工年月日
	配水ポンプ 75KW 3台 電気設備工事一式	
中部第2ポンプ室新築及び 場内連絡管布設その他工事	鉄筋コンクリート造り第2ポンプ室 96㎡ 鉄筋コンクリート及び鉄筋コンクリートブロック造り 塩素ポンプ室 4.35㎡ 場内連絡管一式	44. 3. 31
配水管布設工事 (21)	口径 100mm 石綿セメント管 延長 2,167.0m 口径 75mm 石綿セメント管 延長 414.0m 口径 100mm 鑄鉄管 延長 193.0m	44. 3. 31
国立排水路線 配水管布設工事	口径 150mm 石綿セメント管 延長 745.0m	44. 3. 20
送水管布設工事 (5)	口径 300mm 鑄鉄管 延長 1,115.0m 遠方操作ケーブル布設 延長 686.0m	44. 3. 31
送水管布設工事 (6)	口径 300mm 石綿セメント管 延長 138.0m 口径 100mm 石綿セメント管 延長 13.0m 口径 300mm 鑄鉄管 延長 1,143.0m 遠方操作ケーブル布設 延長 856.0m	44. 3. 31
中部浄水場学園通り配水本 管布設工事	口径 600mm 鑄鉄管 延長 88.0m 口径 400mm 鑄鉄管 延長 303.0m 口径 300mm 鑄鉄管 延長 475.0m 遠方操作ケーブル布設 延長 856.0m	44. 3. 31
美好町3丁目他1ヶ所配水 管布設工事	口径 100mm 石綿セメント管 延長 324.0m 口径 75mm 石綿セメント管 延長 129.0m 口径 75mm 鑄鉄管 延長 14.0m	44. 3. 29

(2) 改良工事の概況

工 事 名	工 事 内 容	竣工年月日
多摩参道横断歩道橋設置に 伴う配水管移設工事	口径 150mm 鑄鉄管 延長 285.0m 口径 75mm 鑄鉄管 延長 24.0m	43. 10. 31

(3) 受託工事の概況

工 事 名	工 事 内 容	竣工年月日
矢崎都市下水路西部中央幹 線工事に伴う水道管移設仮 設工事 (2)	口径 8吋 亜鉛引鋼管仮設 延長 326.5m 口径 4吋~2吋 亜鉛引鋼管仮設 延長 617.0m 口径 100mm 鑄鉄管復元 延長 112.5m 口径 50mm~13mm 給水管仮設 2ヶ所	43. 9. 10
公共下水道第3排水区幹線 布設工事に伴う水道管移設 工事	口径 4吋 亜鉛引鋼管仮設 延長 168.0m 口径 100mm 鑄鉄管仮設 延長 3.0m 口径 50mm~13mm 給水管仮設 1ヶ所	43. 9. 12

工 事 名	工 事 内 容	竣工年月日
地中送電線路布設工事に伴う水道管移設工事	口径 150mm 鋳鉄管仮設 延長 60.0m 口径 75mm 鋳鉄管仮設 延長 12.0m 口径 30~25mm 給水管移設 3ヶ所	43. 9. 16
府中1.3.1号線配水管布設工事に伴う水道管移設工事	口径 20mm~13mm 給水管移設 9.5m 口径 100mm 石綿セメント管 延長40.0m } 撤去 口径 200mm 鋳鉄管 延長61.35m	43.11.15
公共下水道集幹線工事に伴う水道管移設(仮設)工事	口径 3吋 亜鉛引鋼管仮設 延長 133.1m 口径 1 1/4吋 亜鉛引鋼管仮設 延長 38.5m 口径 150mm 石綿セメント管仮設 延長 2.8m 口径 150mm 鋳鉄管仮設 延長 6.0m 口径 75mm 鋳鉄管仮設 延長 0.4m 口径 40mm~13mm 給水管仮設 5ヶ所	43.12. 9
矢崎都市下水路西部中央幹線工事に伴う水道管移設復元工事 (2)	口径 100mm 鋳鉄管移設 延長325.0m 口径 30mm~20mm 給水管移設 2ヶ所	44. 2.10
地中送電線布設工事に伴う水道管(仮設)移設工事(2)	口径 3吋 亜鉛引鋼管仮設 延長 14.8m 口径 150mm 石綿セメント管仮設 延長 62.0m 口径 75mm 石綿セメント管仮設 延長 1.5m 口径 150mm 鋳鉄管仮設 延長 240.0m 口径 100mm 鋳鉄管仮設 延長 12.0m 口径 75mm~13mm 給水管仮設 10ヶ所	44. 1. 3.1
主要地方道18号線拡幅改修工事に伴う給水管移設工事	口径 75mm~13mm 給水管移設 6ヶ所	43.12.17
新町1丁目地内下水管布設工事に伴う水道管布設替工事	口径 100mm 石綿セメント管移設 延長175.0m 口径 40mm~13mm 給水管移設 32ヶ所	44. 3. 3.1
市営第14住宅給水管布設工事	口径 75mm 石綿セメント管 延長 60.0m 口径 50mm 石綿セメント管 延長 3.0m 口径 75mm 鋳鉄管 延長 51.0m	44. 3. 2.5
公共下水道第3排水区幹線布設工事に伴う水道管移設(復元)工事	口径 100mm 鋳鉄管復元 延長149.0m 口径 75mm 鋳鉄管復元 延長 18.0m 口径 50mm~13mm 給水管復元 12ヶ所	44. 3. 3.1
公共下水道第2排水区放流渠その他布設工事に伴う水道管移設工事	口径 100mm 鋳鉄管移設 延長128.0m 口径 75mm 鋳鉄管移設 延長 8.0m 口径 25mm~13mm 給水管移設 7ヶ所	44. 3. 3.1
矢崎都市下水路西部中央幹線工事に伴う水道管移設(復元)工事(3)	口径 200mm 鋳鉄管復元 延長330.0m 口径 100mm 鋳鉄管復元 延長595.0m 口径 40mm~13mm 給水管復元 19ヶ所	44. 3. 3.1
区画街路117号築造工事に伴う水道管移設工事	口径 100mm 石綿セメント管移設 延長152.0m 口径 25mm~13mm 給水管接続替 8ヶ所	44. 3. 2.0
分梅道支線2号拡幅工事に伴う給水管接続替工事	口径 40mm~20mm 給水管接続替 7ヶ所	44. 3. 2.9

工 事 名	工 事 内 容	竣工年月日
公共下水道遮集幹線工事に伴う水道管移設(復元)工事	口径 75mm 石綿セメント管復元 延長 3.0m 口径 75mm 鋳鉄管復元 延長 280.0m 口径 40mm~13mm 給水管復元 5ヶ所	44. 3. 31

(4) 給水装置工事

月別	区 分	新 設	改 増 設	撤 去	修 繕	計
		件	件	件	件	件
4月		186	36	7	47	276
5月		251	42	1	99	393
6月		191	52	8	104	355
7月		247	50	11	68	376
8月		252	44	12	105	413
9月		233	46	10	143	432
10月		191	43	10	30	274
11月		282	50	4	194	530
12月		171	40	1	50	262
1月		214	33	9	50	306
2月		216	48	10	172	446
3月		245	28	2	92	367
計		2,679	512	85	1,154	4,430

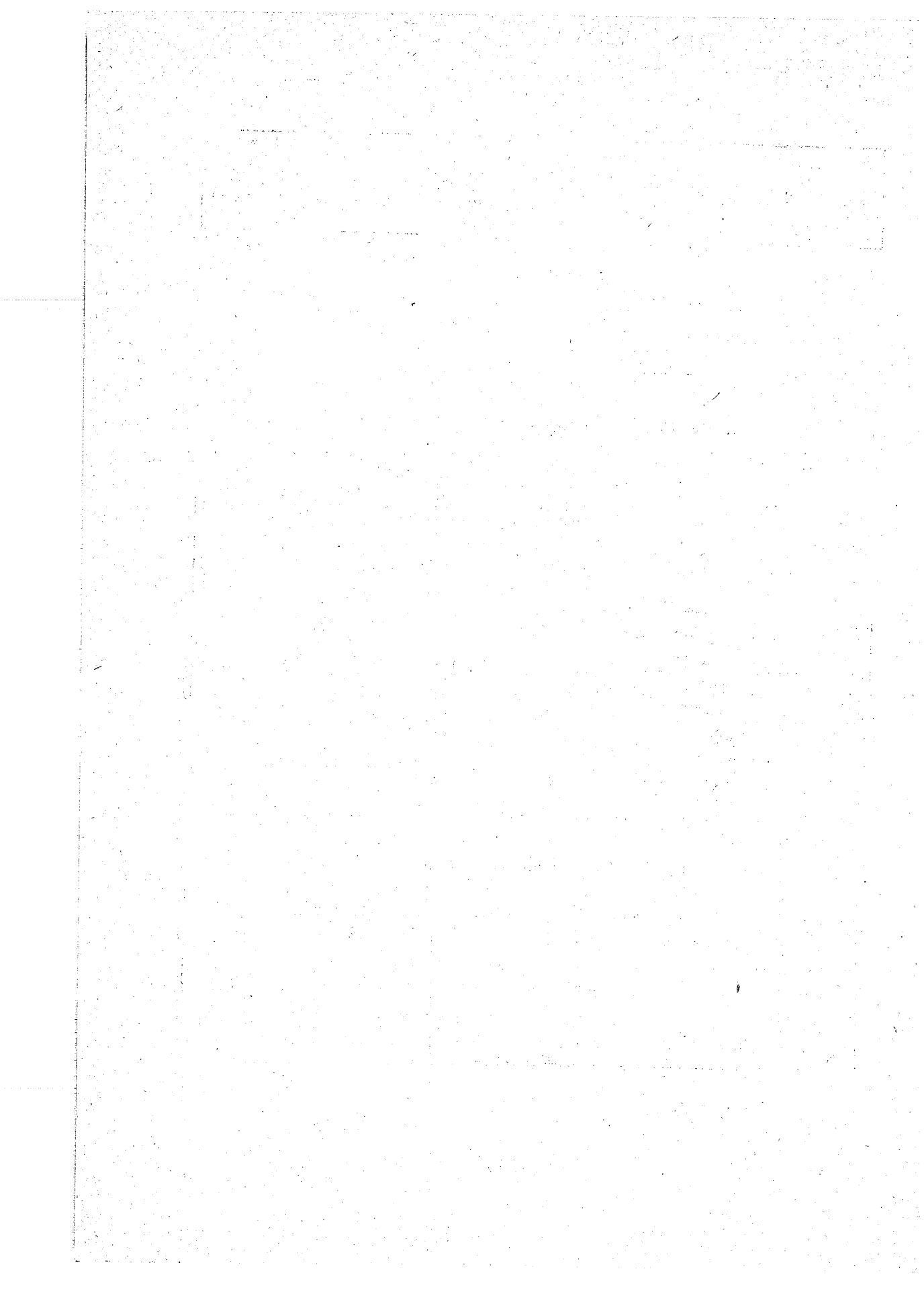

監 查 事 務 局

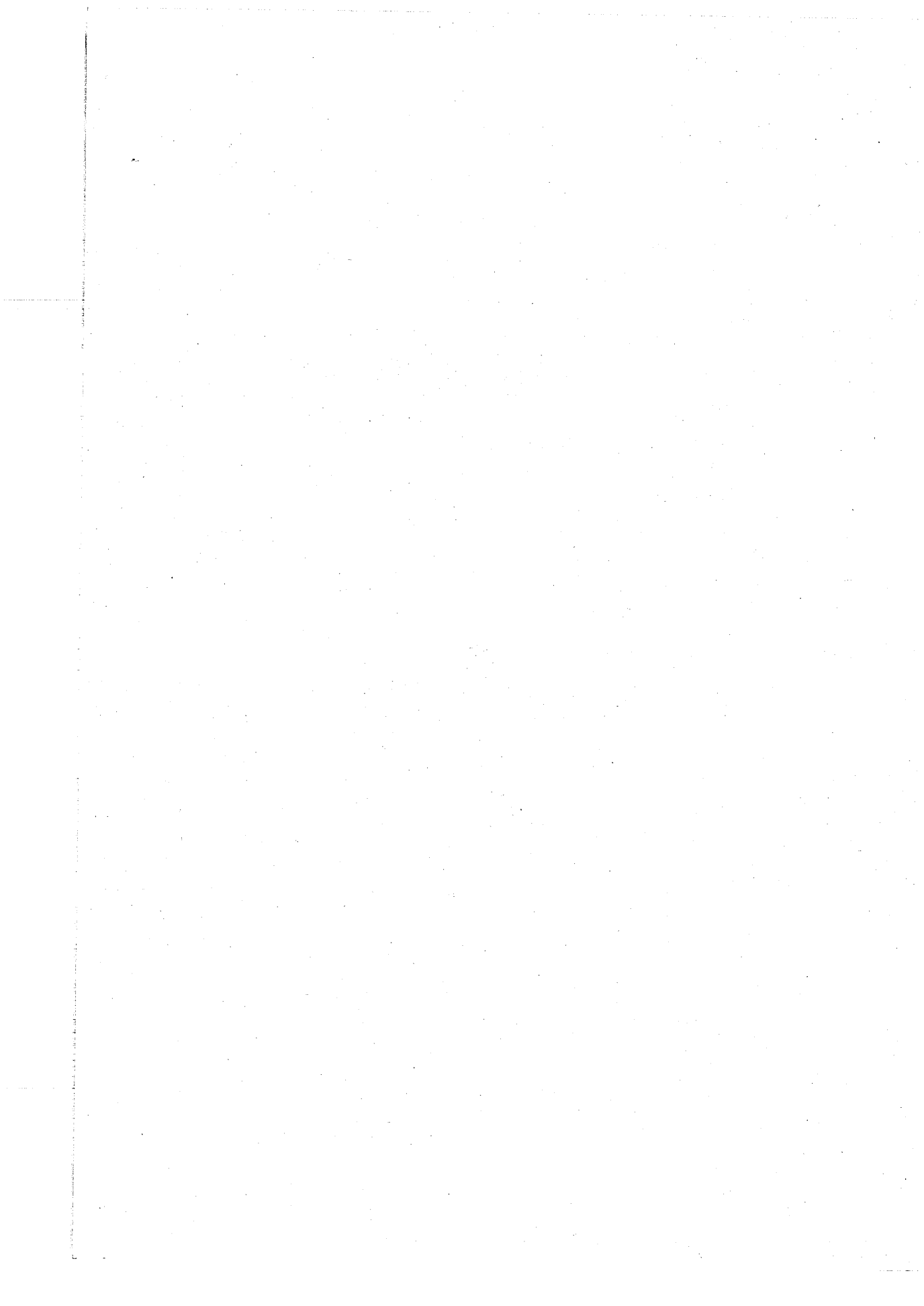

1. 昭和43年4月1日から昭和44年3月31日までに実施した法定監査，検査及び審査は，下記のとおりである。

記

種別 月別	例月現金出納検査		決算審査		定期監査	備考
	一般及び特別会計	水道事業会計	一般及び特別会計	水道事業会計		
43年 4月	23日	23日				
5月	21	21				
6月	27	27				
7月	16	16		2日～29日		
8月	15	15				
9月	26	26				
10月	15	15	5日～31日			
11月	19	19				
12月	24	24				
44年 1月	28	28				
2月	27	27			10日～22日	
3月	31	31				

2. 昭和43年4月1日から昭和44年3月31日までに行なわれた監査業務に関する諸行事は，下記のとおりである。

記

- | | |
|-----------------------|------|
| (1) 監査委員協議会 | 6 回 |
| (2) 施設工事等現況査察 | 4 回 |
| (3) 監査業務視察研修 | 1 回 |
| (4) 都市，監査委員会総会 | 4 回 |
| 東京都監査委員会定期総会 | |
| 同 臨時総会 | |
| 関連都市監査委員会定期総会 | |
| 全国都市監査委員会定期総会 | |
| (5) 都市監査委員会研修会および講習会 | 5 回 |
| (6) 東京都監査委員書記会 | 12 回 |
| (7) 東京都監査委員書記研修会 | 1 回 |

出 納 課

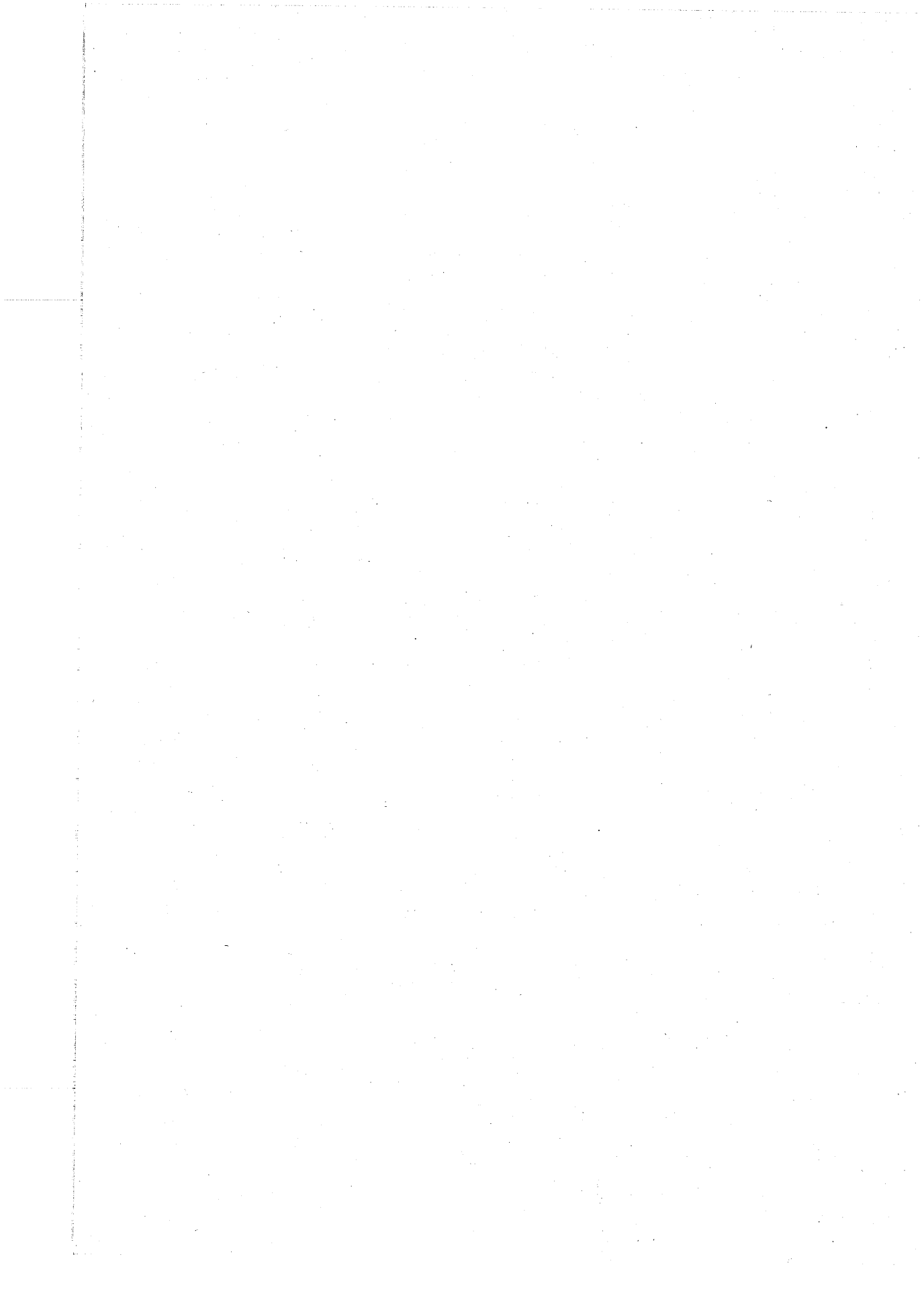

一 般 会 計

歳 入

科 目	予 算 現 額	決 算 見 込 額	予 算 現 額 に 比 し 増 減	予 算 に 対 す る 執 行 率
	円	円	円	%
1.市 税	1,901,900,000	1,956,193,263	54,293,263	102.85
2.自動車取得税交付金	3,494,900	4,959,800	1,464,900	141.92
3.国有提供施設等所在 市町村助成交付金	86,413,000	86,413,000	0	100
4.地 方 交 付 税	10,000,000	11,520,000	1,520,000	115.20
5.交 通 安 全 対 策 特 別 交 付 金	5,693,000	5,693,000	0	100
6.分 担 金 及 び 負 担 金	15,358,000	15,511,133	153,133	101.00
7.使 用 料 及 び 手 数 料	9,718,900	9,112,539.4	△ 606,360.6	93.76
8.国 庫 支 出 金	33,485,400	31,947,533.3	△ 1,537,866.7	95.41
9.都 支 出 金	14,779,400	14,532,196.5	△ 247,203.5	98.33
10.財 産 収 入	2,987,000	3,653,733	666,733	122.32
11.寄 附 金	5,000	7,035	65,350	140.70
12.繰 越 金	8,263,300	8,263,385.4	85.4	100.00
13.諸 収 入	48,657,100	47,960,664	△ 696,436	98.02
14.市 債	31,200,000	24,200,000	△ 7,000,000	77.56
歳 入 合 計	323,754,600	326,836,968.9	3,082,368.9	100.95

歳 出

科 目	予 算 現 額	決 算 見 込 額	不 用 額	予 算 対 する 執 行 率
1. 議 会 費	48,548,000 ^円	48,104,289 ^円	443,711 ^円	99.09 %
2. 総 務 費	48,923,000	48,070,420	8,521,580	98.26
3. 民 生 費	71,794,000	64,404,425	73,895,749	89.71
4. 衛 生 費	423,115,000	420,490,827	2,624,173	99.38
5. 労 働 費	12,296,000	11,639,408	656,592	94.66
6. 農 林 水 産 業 費	23,285,000	22,727,771	557,229	97.61
7. 商 工 費	28,373,000	27,624,832	748,168	97.36
8. 土 木 費	437,089,000	400,674,478	36,414,522	91.67
9. 消 防 費	123,583,000	122,825,769	757,231	99.39
10. 教 育 費	88,235,300	88,041,207	1,940,921	99.78
11. 公 債 費	48,734,000	47,667,428	1,066,572	97.81
12. 諸 支 出 金	0	0	0	0
13. 予 備 費	3,000,000	0	3,000,000	0
歳 出 合 計	3,237,546,000	3,106,919,552	130,626,448	95.97

国民健康保険特別会計

歳 入

科 目	予算現額	決算見込額	予算現額に比し 増 減	予算に対する 執行率
1. 国民健康保険税	83,924,000 ^円	82,286,871 ^円	△ 1,637,129 ^円	98.05%
2. 一部負担金	1,000	0	△ 1,000	0
3. 使用料及び手数料	2,000	3,270	1,270	163.50
4. 国庫支出金	169,280,000	180,065,180	10,785,180	106.37
5. 都支出金	9,451,000	7,950,767	△ 1,500,233	84.13
6. 繰入金	52,000,000	33,500,000	△ 18,500,000	64.42
7. 繰越金	4,714,000	4,714,356	356	100.01
8. 諸収入	1,183,000	1,437,402	254,402	121.50
歳入合計	320,555,000	309,957,846	△ 10,597,154	96.69

歳 出

科 目	予算現額	決算見込額	不用額	予算に対する 執行率
1. 総務費	19,174,000 ^円	19,057,155 ^円	116,845 ^円	99.39%
2. 保険給付費	299,430,000	288,532,123	10,897,877	96.36
3. 保健施設費	954,000	926,240	27,760	97.09
4. 諸支出金	200,000	153,542	46,458	76.77
5. 予備費	797,000	0	797,000	0
歳出合計	320,555,000	308,669,060	11,885,940	96.29

競走事業特別会計

歳 入

科 目	予 算 現 額	決 算 見 込 額	予 算 現 額 に 比 し 増 減	予 算 に 対 する 執 行 率
1.競走事業収入	16,795,682,000 ^円	16,710,313,825 ^円	△85,368,175 ^円	99.49%
入 場 料	3,672,000	4,187,136	5,151,360	
舟 券 売 上 金	16,560,000,000	16,419,523,700	△140,476,300	
払戻金端数切捨金	51,840,000	96,368,395	44,528,395	
繰 越 金	132,059,000	132,059,456	456	
諸 収 入	15,063,000	20,490,914	5,427,914	
2.財 産 収 入	4,250,000	4,250,000	0	100
歳 入 合 計	16,799,932,000	16,714,563,825	△85,368,175	99.49

歳 出

科 目	予 算 現 額	決 算 見 込 額	不 用 額	予 算 に 対 する 執 行 率
1.総 務 費	24,747,900 ^円	23,211,900 ^円	1,535,997 ^円	93.79%
2.競 走 事 業 費	14,623,495,000	14,491,298,622	132,196,378	99.10
3.繰 出 金	1,843,500,000	1,843,500,000	0	100
4.諸 支 出 金	1,200,000	1,200,000	0	100
5.予 備 費	84,258,000	0	84,258,000	—
歳 出 合 計	16,799,932,000	16,568,117,625	231,814,375	98.62

公共用地特別会計

歳入

科 目	予算現額	決算見込額	予算現額に比し 増 減	予算に対する 執行率
1. 国庫支出金	33,208,000 ^円	33,208,000 ^円	0 ^円	100%
2. 都支出金	6,604,000	6,604,000	0	100
3. 財産収入	1,000	0	△ 1,000	0
4. 寄附金	1,000	0	△ 1,000	0
5. 繰越金	10,982,121	10,982,702	581	100.00
6. 諸収入	882,023,000	882,689,172	666,172	100.08
7. 市債	164,700,000	164,700,000	0	100
歳入合計	1,097,519,121	1,098,183,874	664,753	100.06

歳出

科 目	予算現額	決算見込額	不用額	予算に対する 執行率
1. 公共用地取得費	1,093,379,121 ^円	1,092,657,695 ^円	721,426 ^円	99.93%
2. 公債費	4,140,000	0	4,140,000	0
歳出合計	1,097,519,121	1,092,657,695	4,861,426	99.56

市民会館特別会計

歳入

科 目	予算現額	決算見込額	予算現額に比し 増 減	予算に対する 執行率
1. 使用料及び手数料	7,308,000 ^円	8,929,312 ^円	1,621,312 ^円	122.19%
2. 繰越金	4,026,000	4,026,040	40	100.00
3. 諸収入	2,505,800	2,514,100	83,000	100.33
歳入合計	36,392,000	38,096,352	1,704,352	104.68

歳 出

科 目	予算現額	決算見込額	不用額	予算に対する 執行率
1.市民会館費	24,442,000 ^円	24,104,558 ^円	337,442 ^円	98.62%
2.公債費	11,950,000	11,948,460	1,540	99.99
歳出合計	36,392,000	36,053,018	338,982	99.07

都市計画三本木土地区画整理事業特別会計

歳 入

科 目	予算現額	決算見込額	予算現額に比し 増 減	予算に対する 執行率
1.都支出金	15,000,000 ^円	0 ^円	△15,000,000 ^円	0%
2.繰越金	5,000,000	7,328,115	2,328,115	146.56
3.諸収入	15,010,000	15,191,849	181,849	101.21
4.市債	20,000,000	0	△20,000,000	0
歳入合計	55,010,000	22,519,964	△32,490,036	40.94

歳 出

科 目	予算現額	決算見込額	不用額	予算に対する 執行率
1.土地区画整理費	47,327,000 ^円	13,448,147 ^円	33,878,853 ^円	28.42%
2.公債費	7,683,000	7,682,750	250	100.00
歳出合計	55,010,000	21,130,897	33,879,103	38.41

下水道事業特別会計

歳入

科目	予算現額	決算見込額	予算現額に比し 増減	予算に対する 執行率
1. 分担金及び負担金	2,000,000 ^円	0 ^円	△2,000,000 ^円	0%
2. 国庫支出金	26,000,000	26,000,000	0	100
3. 都支出金	10,000,000	10,000,000	0	100
4. 繰越金	825,840,000	825,849,224	924	100.00
5. 諸収入	36,352,800	36,455,866	102,366	100.28
6. 市債	65,200,000	65,200,000	0	100
歳入合計	549,312,000	548,335,790	△976,210	99.82

歳出

科目	予算現額	決算見込額	不用額	予算に対する 執行率
1. 下水道費	524,750,000 ^円	410,173,892 ^円	114,576,108 ^円	78.17%
2. 公債費	24,462,000	24,460,718	1,282	99.99
3. 予備費	100,000	0	100,000	0
歳出合計	549,312,000	434,634,610	114,677,390	79.12

奨学・福祉基金特別会計

歳入

科目	予算現額	決算見込額	予算現額に比し 増減	予算に対する 執行率
1. 財産収入	6,193,000 ^円	6,198,369 ^円	5,369 ^円	100.09%
2. 寄附金	5,800,000	7,000,000	1,200,000	120.69
3. 繰越金	266,000	265,324	△676	99.75
4. 諸収入	40,020,000	40,019,119	△881	100.00
歳入合計	52,279,000	53,482,812	1,203,812	102.30

歳 出

科 目	予 算 現 額	決 算 見 込 額	不 用 額	予 算 対 対 する 執 行 率
1. 積 立 金	52,279,000 ^円	52,275,000 ^円	4,000 ^円	99.99%
歳 出 合 計	52,279,000	52,275,000	4,000	99.99

市民健康センター建設特別会計

歳 入

科 目	予 算 現 額	決 算 見 込 額	予 算 現 額 に 比 し 増 減	予 算 対 対 する 執 行 率
1. 財 産 収 入	1,660,000 ^円	1,360,090 ^円	△ 299,910 ^円	81.93%
2. 繰 入 金	30,002,000	30,002,000	0	100
3. 繰 越 金	1,000	74,7082	74,6082	74.7082
4. 諸 収 入	39,001,000	39,505,493	504,493	101.29
歳 入 合 計	70,664,000	71,614,665	950,665	101.35

歳 出

科 目	予 算 現 額	決 算 見 込 額	不 用 額	予 算 対 対 する 執 行 率
1. 市 民 健 康 セ ン タ ー 建 設 事 業 費	70,664,000 ^円	68,714,646 ^円	1,949,354 ^円	97.24%
歳 出 合 計	70,664,000	68,714,646	1,949,354	97.24

福社会館・振興会館建設特別会計

歳 入

科 目	予算現額	決算見込額	予算現額に比し 増 減	予算に対する 執行率
1. 使用料及び手数料	1,000 ^円	0 ^円	△ 1,000 ^円	0 %
2. 都 支 出 金	22,500,000	22,500,000	0	100
3. 寄 附 金	1,000	10,000	9,000	1,000
4. 繰 越 金	53,379,000	53,379,004	4	100.00
5. 諸 収 入	83,001,000	84,165,687	1,164,687	101.40
6. 市 債	50,000,000	50,000,000	0	100
歳 入 合 計	208,882,000	210,054,691	1,172,691	100.56

歳 出

科 目	予算現額	決算見込額	不 用 額	予算に対する 執行率
1. 福社会館・振興会館 建設事業費	207,316,000 ^円	207,309,906 ^円	6,094 ^円	100.00 %
2. 福社会館運営費	1,566,000	612,699	953,301	39.13
歳 出 合 計	208,882,000	207,922,605	959,395	99.54

災害救助基金特別会計

歳 入

科 目	予算現額	決算見込額	予算現額に比し 増 減	予算に対する 執行率
1. 財 産 収 入	451,000 ^円	456,050 ^円	5,050 ^円	101.12 %
2. 繰 入 金	9,316,000	0	△9,316,000	0
3. 繰 越 金	297,000	297,486	486	100.16
4. 諸 収 入	552,000	556,378	4,378	100.79
歳 入 合 計	10,616,000	130,9914	△9,306,086	123.4

歳 出

科 目	予 算 現 額	決 算 見 込 額	不 用 額	予 算 対 する 執 行 率
1. 災 害 救 助 費	10,616,000 円	1,300,000 円	9,316,000 円	12.25 %
歳 出 合 計	10,616,000	1,300,000	9,316,000	12.25

交通災害共済特別会計

歳 入

科 目	予 算 現 額	決 算 見 込 額	予 算 現 額 に 比 し 増 減	予 算 対 する 執 行 率
1. 共 済 会 費 収 入	8,250,000 円	6,498,740 円	△1,751,260 円	78.77 %
2. 諸 収 入	10,000	87,208	77,208	8720.8
歳 入 合 計	8,260,000	6,585,948	△1,674,052	79.73

歳 出

科 目	予 算 現 額	決 算 見 込 額	不 用 額	予 算 対 する 執 行 率
1. 交 通 災 害 共 済 事 業 費	8,260,000 円	5,044,566 円	3,215,434 円	61.07 %
歳 出 合 計	8,260,000	5,044,566	3,215,434	61.07

昭和43年度報獎金支出調べ

市(都)民税

43年	4月	0
	5月	0
	6月	1,312,765
	7月	541,340
	8月	63,227
	9月	20,401
	10月	28,172
	11月	14,386
	12月	20,417
44年	1月	56
	2月	0
	3月	0
	計	2,000,764

固定資産税

43年	4月	2,831,561
	5月	2,306,852
	6月	1,479,650
	7月	781,672
	8月	82,269
	9月	22,363
	10月	1,511,813
	11月	24,032
	12月	1,589,050
44年	1月	2,365
	2月	0
	3月	46
	計	7,869,843

昭和43年度在庫物

課名	43年4月~6月			43年7月~9月		
	伝票数	数量	金額	伝票数	数量	金額
企画室	17	1,579	8,215 ^円	15	110	9,711 ^円
秘書課	32	2,092	1,657.2	18	1,865	12,408
庶務課	69	134,504	274,648	66	87,301	209,073
職員課	33	7,399	47,499	20	4,661	21,117
市民会館	12	7,092	11,509	13	6,302	20,874
財政課	31	11,042	33,343	19	6,099	22,428
管財課	18	7,597	19,277	15	6,815	20,479
稅務課	47	20,042	45,663	36	15,541	35,553
徵收課	30	9,563	15,904	22	11,842	15,717
市民課	62	42,701	118,133	55	27,169	97,432
衛生課	56	32,928	66,683	42	28,559	96,003
保險課	37	9,802	19,189	30	8,316	15,476
産業課	26	7,028	20,031	19	6,437	13,854
福祉事務所	98	28,448	100,248	78	26,041	85,706
管理課	51	34,829	157,162	29	22,612	170,180
下水道事務所	8	371	14,062	9	691	13,075
区面整理事務所	5	535	1,979	8	753	4,244
事業課	26	237,942	1,882,600	29	117,123	181,411
出納課	28	8,112	14,721	21	5,419	14,788
農業委員会	20	2,670	7,080	15	1,920	5,634
議事事務局	16	3,875	18,642	18	5,797	28,424
選挙管理委員会	21	8,514	29,405	17	6,007	21,067
監査事務局	13	1,894	4,406	6	629	2,574
教育委員会庶務課	63	18,841	75,227	39	18,986	60,582
“ 学校教育課	9	5,417	24,429	30	9,999	180,567
“ 社会教育課	19	2,193	20,383	24	10,657	30,804
“ 図書館	19	7,721	29,679	19	11,562	47,910
“ 郷土館	7	307	5,163	10	1,140	4,479
“ 指導室	1	1,000	570	2	22	416
青少年協事務局	3	56	665	6	49	2,422
合計	877	656,094	1,388,747	730	450,424	1,444,408

品各課別使用一覽表

43年10月~12月			44年1月~3月			合 計		
伝票数	数 量	金 額	伝票数	数 量	金 額	伝票数	数 量	金 額
16	666	11,745 ^円	20	941	26,349 ^円	68	3,296	56,020 ^円
29	2,561	17,158	26	3,590	23,367	105	10,108	69,505
68	95,334	246,347	66	72,107	213,672	269	389,246	943,740
20	6,204	255,77	22	4,321	24,780	95	22,585	118,973
10	5,796	19,144	13	7,460	138,207	48	26,650	189,734
19	6,111	25,042	24	10,394	34,222	93	33,646	115,035
12	6,033	15,946	11	5,410	9,447	56	25,855	65,149
46	20,575	45,927	46	23,404	43,269	175	79,562	170,412
27	12,895	25,935	19	6,731	15,484	98	41,031	73,040
61	15,718	166,812	53	21,951	96,319	231	107,539	478,696
38	26,661	106,958	30	25,233	100,684	166	113,381	370,328
34	8,262	19,023	25	7,536	21,379	126	33,916	75,067
26	6,015	23,222	20	4,104	13,310	91	23,584	70,417
93	29,908	102,105	85	30,367	118,690	354	114,764	406,749
43	63,742	143,037	44	37,025	324,157	167	158,208	794,536
9	1,676	22,082	14	1,904	13,204	40	4,642	62,423
5	46	3,917	9	1,490	3,413	27	2,824	13,553
45	398,417	515,133	24	3,150	114,088	124	756,632	998,892
25	50,77	10,597	27	6,333	28,016	101	24,941	68,122
11	1,195	6,504	20	2,079	10,319	66	7,864	29,537
15	1,257	21,450	11	5,594	19,510	60	16,523	88,026
11	4,866	4,322	16	6,155	8,892	65	25,542	63,686
6	1,260	4,188	7	1,204	6,047	32	4,987	17,215
45	16,548	50,537	43	12,820	56,801	190	67,195	243,147
95	117,831	553,954	111	144,953	861,399	245	278,200	1,620,349
26	8,026	24,281	19	5,973	26,461	88	26,849	101,929
19	9,438	38,941	23	9,872	35,737	80	38,593	152,267
7	10,049	9,681	5	90	3,089	29	11,586	22,412
6	912	8,961	1	1	460	10	1,935	10,407
12	52	8,543	10	1,046	2,813	31	1,203	14,443
879	883,131	2,277,069	844	463,238	2,393,585	3,330	2,452,887	7,503,809

昭和43年度貯蔵品，品別払出状況（S43.4～S44.3）

品名	型状寸法及びメーカー	単位	消費高	
			数量	金額
表紙類				円
板目表紙	美濃判 セキレイ	枚	10,829	55,705
クロス表紙	B5 布張 四ツ穴エコール	組	928	32,980
用紙類				
更紙	上 B4	〃	1,334	613,640
更紙	並 B4	〃	726	246,340
洋白紙	B4 45kg	枚	114,900	65,095
洋白紙	B4 55kg	〃	141,500	88,970
模造紙	B全判 55kg	〃	3,650	21,714
改良半紙	手漉紙	〃	22,500	22,205
奉書紙		〃	108	864
奉書巻紙		巻	86	5,066
賞状用紙		枚	1,441	19,792
包装紙		〃	341	3,710
和白紙	シマ白書（書道用） 白桜大 45kg（速記用）	〃	58,000	21,550
画用紙	四切	〃	7,955	27,920
画用紙	八切	〃	67,940	93,364
ケント紙		〃	1,000	16,000
罫紙類				
回議用紙 A	B5 45kg 100枚綴	冊	401	35,632
〃 B	〃 〃 〃	〃	1,247	98,230
〃 C	B4 〃 〃	〃	191	30,740
和全罫紙	B4 改良紙	〃	12	2,370
和半罫紙	B5 〃 〃	〃	83	12,760
方眼紙	A4 50枚綴	〃	179	7,920
ロール方眼紙	400 $\frac{m}{m}$ \times 1.0m	本	40	3,935
原稿用紙	400字 B4	枚	42,000	28,200

品名	形状寸法及びメーカー	単位	消費高	
			数量	金額
ロール方眼紙	オイル艶消し 400 ^m / _m × 10m	本	24	3,385
封筒類				
特大封筒	クラフト70kg 240×332 ^m / _m	枚	7,410	19,528
大封筒	" 216×277 ^m / _m	"	25,850	60,476
定型封筒	" 55kg 120×235 ^m / _m	"	8,580	15,228
小封筒	クラフト紙 ハترون紙 90×205 ^m / _m	"	153,300	115,015
白封筒	白牡丹	"	660	990
祝儀袋	祝 100番 多当うずまき	"	3,720	12,036
不祝儀袋	蓮 " "	"	1,160	3,717
複写事務用品類				
謄写原紙	3 ^m / _m 方眼 100枚入 四国	箱	17	16,580
" "	4 ^m / _m 方眼 " "	"	57	55,130
" "	5 ^m / _m 方眼 " "	"	38	36,800
毛筆原紙		枚	10	80
黒カーボン紙	#300 100枚入 ゼネラル	箱	129	57,880
赤 "	" " "	"	1	445
藍 "	" " "	"	20	8,975
セロファン紙	B5 30枚綴 龍宮印 №35	冊	24	916
鉄筆	木軸ゴム付 ライオン №250	本	102	2,755
謄写用ローラー	2.4cm 森田製SM	"	17	3,490
" ローラー柄	" "	"	9	1,490
" 布	ホース印デラックス 270×405mm	枚	10	1,200
" スプリング		本	4	140
レックスロータリー原紙	5 ^m / _m	箱	21	14,040
" "	4 ^m / _m	"	21	14,040
" "	3 ^m / _m	"	11	7,640
トウシヤフアックス原紙	大 A3 100枚入	"	28	101,620
" "	R " "	"	37	134,220

品名	形状寸法及びメーカー	単位	消費高	
			数量	金額
トウシャフックス記録計	10本入	箱	17	4,870
トッシングペーパー	ロール判 和紙 788 ^m / _m × 13.6m	本	6	1,830
" "	オーストリッチ オイル艶消し 55 ^g / _{mm} 841 × 20m	"	37	14,343
" "	オーストリッチ " " " 40 ^g "	"	25	6,085
乾式感光紙	B4 45 ^{kg} リコー 250枚入	冊	955	382,000
ロール感光紙	68 ^{kg} リコー 880 ^{mm} × 100m	本	32	42,240
" "	" リコー 800 ^{mm} × 100m	"	13	15,730
" "	" リコー 680 ^{mm} × 100m	"	40	44,000
" "	" リコー 470 ^{mm} × 100m	"	117	64,350
湿式感光紙	NDR68K A3 280 ^m / _m × 390 ^m / _m (戸籍用)	冊	251	115,460
" "	NDR68K 210 ^m / _m × 364 ^m / _m (住民票用)	"	156	75,960
アンモニア	18ℓ	本	47	31,020
現像液	バイオレット 1,000CC	"	631	69,410
ゲーハーロー原紙	雪	箱	0	0
合紙		冊	0	0
レスターカーボン	B6 (レスター用)	本	112	13,910
謄写用ヤスリ	線引 キング	枚	15	9,375
"	絵画 "	"	0	0
"	斜C×方C "	"	39	35,815
"	斜C×斜C "	"	21	19,580
"	斜B×方B "	"	13	14,880
謄写ヤスリ用ブラシ	ワイヤーブラシ 小判丸	個	16	558
電子リコピーペーパー	A4	袋	8	6,160
"	B4	"	26	28,600
"	B5	"	20	11,000
"	透明 A4	"	4	2,320
"	" B4	"	6	5,220
電子リコピー現像液	3点	缶	8	17,040

品名	型状寸法及びメーカー	単位	消費高	
			数量	金額
MTCペーパー	B5 横野オーストリッチ	冊	47	4,345
〃	B4 〃	〃	134	19,280
毛筆インク		個	0	0
湿式感光紙	NDR-BK B4	冊	148	56,980
インク及び印判用品類				
青インク	3,600CC入 パイロット	本	81	10,339
赤 〃	〃 〃	〃	37	4,685
黒 〃	〃 〃	〃	63	7,918
黒スタンプインク	60g ライオン	〃	20	1,930
赤 〃	〃 〃	〃	29	2,840
青 〃	〃 〃	〃	24	2,343
ナンバーリングインク	青メタルインク 〃	〃	18	1,200
墨汁	3600CC入 開明印	〃	132	12,664
朱墨汁	6000入 〃	〃	31	1,550
墨	紅花墨	丁	26	1,680
朱肉	大200g入 ライオン公用一級	個	34	6,508
〃	小 文化4号	〃	207	21,780
青スタンプ台	ライオン 大 161	〃	280	31,975
赤 〃	〃 〃	〃	149	17,390
黒 〃	〃 〃	〃	77	9,420
ポスターカラー	青 ギター印寺西化学3000	本	33	1,456
〃	赤 〃	〃	34	1,496
〃	黒 〃	〃	18	810
〃	緑 〃	〃	34	1,496
〃	黄 〃	〃	31	1,373
〃	紫 〃	〃	5	225
〃	茶 〃	〃	26	1,140
暗写インク	黒 800g 油性	缶	50	5,500

品名	形状寸法及びメーカー	単位	消費高	
			数量	金額
謄写インク	藍 800g 油性	缶	24	3,240
〃	黒 〃 水性	〃	60	21,185
レックスロータリーインク	黒 水性 D490 M4	〃	26	6,704
ゲーハーインク	中性 500g入	〃	49	27,820
欧文日付印	大 3号 イーエス印	個	31	2,480
〃	小 5号 〃	〃	81	5,485
数字印	大 2号 明朝	箱	14	1,540
〃	小 4号 〃	〃	16	1,280
朱の油	チューブ入	本	91	3,081
ポスターカラー	白 ギター印寺西化学3000	〃	42	1,866
レックスロータリーインク	油性 M4型	缶	30	6,750
筆記用品類				
鉛筆	HB ゴム付 №797 コーリン	打	1,037	127,550
〃	H 三菱 ユニ	〃	20	8,990
〃	2H 〃 〃	〃	19	9,020
〃	3H 〃 〃	〃	9	4,320
〃	B コーリン 9,900	〃	6	534
〃	2B 〃 〃	〃	9	801
色鉛筆	赤 〃 №8,600	〃	283	34,564
〃	赤青 〃 №1,350	〃	96	11,916
12色鉛筆	12色 トンボ 150番	箱	58	6,253
ボールペン	黒 日光 NA-30BF	本	6,486	103,896
〃	赤 〃 〃	〃	1,307	20,958
ボールペン芯	黒 〃	〃	840	9,880
〃	赤 〃	〃	144	1,872
ペン軸	ライオン №2,000	〃	274	5,762
鉄ペン先	クローム 日光ペン 1クロス入	箱	122	34,760
硝子ペン軸	№500 ミツカン	本	161	4,444

品名	形状寸法及びメーカー	単位	消 費 高	
			数 量	金 額
硝子ペン先	ササキ 2打入 ミツカン水晶 3-6本入	箱	199	45,160 ^円
太筆		本	52	5,338
中筆		〃	49	3,036
小筆		〃	423	2,5210
青マジックインク	M2-7 ライオン	〃	200	6,192
赤 〃	〃 〃	〃	283	8,706
黒 〃	〃 〃	〃	459	14,286
緑 〃	〃 〃	〃	120	3,672
黄 〃	〃 〃	〃	91	2,768
茶 〃	〃 〃	〃	101	3,064
中字用マジックインク	青 88スーパーライオン	〃	106	3,248
〃	赤 〃	〃	177	5,672
〃	黒 〃	〃	364	11,664
細字用マジックインク	青 №300 マジックラッソヨンペン	〃	81	1,692
ノート	A5 30枚 210 ^{ミツハ} ×148 ^m /m	冊	93	1,209
〃	B5 257 ^{ミツハ} ×182 ^m /m	〃	1,015	32,165
インクスタンド	二色用 №65 ライオン	個	87	7,270
インク壺	一色用 ニチエス工業	〃	103	5,640
下敷	大	枚	47	2,352
〃	小	〃	10	350
チョーク	白 ダストレス 100本入	箱	86	4,736
〃	黄 〃 〃	〃	13	1,448
〃	赤 〃 〃	〃	22	2,430
〃	青 〃 〃	〃	15	1,650
〃	緑 〃 〃	〃	15	1,650
細字用マジックインク	赤 ラッソヨンペン №300	本	91	1,892
〃	黒 〃 〃	〃	391	8,612
整理補助用品類				

品名	形状寸法及びメーカー	単位	消費高	
			数量	金額
ステップレス	1号小箱 マックス	箱	10	700
〃	3号 〃 〃	〃	74	1,027
〃	10号 〃 〃	〃	1,600	16,800
ホッチキス 10号	マックス	個	285	18,345
見出し紙	青小箱 コクヨ №3993	箱	223	1,591
〃	赤 〃 〃	〃	141	1,017
吸取紙	ピンク 20枚	束	339	4,397
プロッター	プラス	個	54	3,260
サンアッパ	ライオン №5 250個入	缶	39	1,170
クリップ	小 ライオン №13	箱	2,174	18,515
〃	大 〃 №11	〃	302	3,302
山形クリップ	プラス 7cm	個	137	2,180
鉛筆削替刃	マックスF	〃	16	2,680
プレスファイル	B5 キング370	冊	24	2,832
虫ピン	ライオン №100	箱	50	1,733
糊	大和 小 160g	個	1,132	3,3625
〃	〃 大 320g	〃	210	13,470
フェキ糊	55g スーパー №20	本	716	24,275
画鋏	二重 小箱 ライオン	箱	587	8,894
直定規	2 ^m /m 厚 45cm	本	29	3,045
ナイフ	折りたたみ 肥後守	丁	167	4,740
修正液	小 ツクバネ印	本	115	3,915
消ゴム	ライオン №3,000	個	583	4,123
砂消ゴム	タイプ用 ライオン №502	〃	366	5,352
印掃除ブラシ	№400 プラス	〃	151	3,673
インク消	2本入 ライオン №50	箱	172	6,098
紙ひも	細目5分 320g	巻	244	10,815
綴ひも	純綿 ライオン №175	束	363	26,496

品名	形状寸法及びメーカー	単位	消費高	
			数量	金額
麻ひも		巻	21	5,300 ^円
コヨリ	100本	束	2.2	1,540
札帯	100枚	〃	0	0
ゴムバンド	100g ローヤル	箱	1,396	7,349.2
セロテープ	小 12 $\frac{m}{m}$ × 7.5 m	〃	1,736	35,888
〃	中 18 $\frac{m}{m}$ × 7.5 m	〃	845	27,050
〃	大 24 $\frac{m}{m}$ × 7.5 m	〃	518	23,494
海綿	スポンジ ライオン	個	644	11,836
海綿壺	№.500 〃	〃	214	3,100
千枚通し	№.2.151 〃	本	171	3,183
はさみ	№.50 〃	丁	193	25,670
指サック	大	組	0	0
〃	小	〃	630	3,050
メクル		個	924	62,496
丸筒		本	235	6,571
ケゼール	グラス	個	4	84
ナンバーリングパット		〃	43	512
黒板拭	大 ダストレス	〃	49	2,205
〃	小 〃	〃	22	778
府中市全図	大 $\frac{1}{10,000}$	枚	227	26,200
〃	小	〃	1,160	4,640
直定規	30cm ライオン №.10	本	154	4,913
タイプ用品類				
全罫紙		冊	25	6,020
半罫紙		〃	80	10,150
白紙	B4 100枚 手漉紙コクヨタイ119	〃	196	24,500
硫酸紙	〃 〃 コクヨタイ113	〃	89	7,505
原紙	和文用 アジア №.100 手刷	箱	51	63,830

品名	型状寸法及びメーカー	単位	消費高	
			数量	金額
修正液	青箱 アジア	箱	53	2,588 ^円
青カーボン紙	№.200 ゼネラル	〃	0	0
赤 〃	〃 〃	〃	0	0
黒 〃	〃 〃	〃	51	2,336.0
練ゴム	ライオン №.520	個	21	483
クリナー	ブラシ付 アジア NBK	本	49	735.0
オイル		〃	6	162
インクパット	12個入	個	0	0
ゲーハータイプ原紙	アトム №.530	箱	14	20,770
戸籍タイプカーボン	黒 ニッポンTIS-P5,103 №.4,000	〃	2	1,160
レックスロータリー原紙	タイプ用	冊	1	1,780
請求書関係類				
調定額通知票		冊	82	9,348
支出命令票		〃	271	69,640
請求書兼領収書		〃	755	15,100
支出命令票	前渡金請求	〃	40	9,000
清算票	前渡金清算	〃	38	8,550
振替収入票		〃	5	1,125
振替支出票		〃	8	1,800
物品請求書		〃	118	22,420
食糧費執行伝票		〃	56	3,375
共用車使用申込票		〃	113	10,950
貸出自動車使用申込書		〃	97	5,335
物品出納帳		枚	900	1,080
その他雑具類				
化粧石けん	カネヨニュータイプ オリーブ#35	個	2943	698.11
粉石けん	ニューワンダフル 2.65kg	箱	99	41,420
石けん液	18ℓ 石神	缶	15	37,500

品名	形状寸法及びメーカー	単位	消費高	
			数量	金額
洗濯石けん	棒状	本	108	6,804
工業石けん	18ℓ缶	缶	15	6,930
クレンザー	丸筒 ライオン	本	807	17,215
雑布		枚	1,856	31,536
ふきん		〃	200	5,300
はたき		本	84	1,540
たわし	亀の子	個	126	1,812
〃	大 23cm	〃	131	11,135
柄たわし		本	25	675
デッキブラシ		〃	47	3,149
竹箒		〃	451	32,589
シユロ箒	長柄	〃	30	2,050
〃	短柄	〃	91	4,645
スポンジたわし		個	3	45
ゴム手袋		双	57	5,130
軍手	東レナイロン	〃	2,100	97,670
〃	ビニール引 ノース	〃	373	44,559
バケツ	丸揚 8ℓ №31	個	99	22,820
マツチ	大箱	〃	308	11,850
ローソク	大	本	4	48
電球	200W 二重コイル 東芝	個	0	0
〃	100W 〃 〃	〃	98	5,705
〃	60W 〃 〃	〃	97	3,495
〃	40W 〃 〃	〃	63	2,305
蛍光管	東芝ネオライン 白色 40W ラビットコスター FLR40	本	410	119,700
〃	ネオライン 〃 グローランプ必要	〃	10	2,600
〃	20W ラビットスタート	〃	270	43,300
〃	ネオライン 〃 グローランプ必要	〃	2,000	270,000

品名	型状寸法及びメーカー	単位	消費高	
			数量	金額
グローランプ	20W FG1P	個	671	25,050 ^円
〃	40W 4P	〃	30	2,700
煎茶		g	1,685,800	842,900
トイレトペーパー	55m巻	巻	30,910	435,933
ちり取り	内甲	個	0	0
洗車ブラシ		本	61	7,304
ウエス	白	束	67	15,970
ワックス	固型	缶	87	33,175
〃	水性	〃	17	5,406
くもり止		〃	22	9,560
セーム皮		枚	42	42,000
羽根パタキ	上	本	7	28,000
〃	中	〃	3	9,000
モップ		〃	71	8,094
モップの糸		〃	242	14,326
くず入れ		個	72	9,480
ボンド		〃	40	3,700
備品				
印箱	特大 錠付プラス №0800	箱	10	4,150
〃	大 〃 №0801	〃	4	1,440
〃	中 〃 №0802	〃	5	1,600
ナンバーリング	№607 マックス	台	10	13,120
3号ホッチキス	マックス	〃	1	480
鳩目パンチ	穴径 6 ^m /m №141	〃	7	3,530
鉛筆削器	マックスF	〃	44	28,440
合計			2,452,887	7,503,809

農業委員会事務局

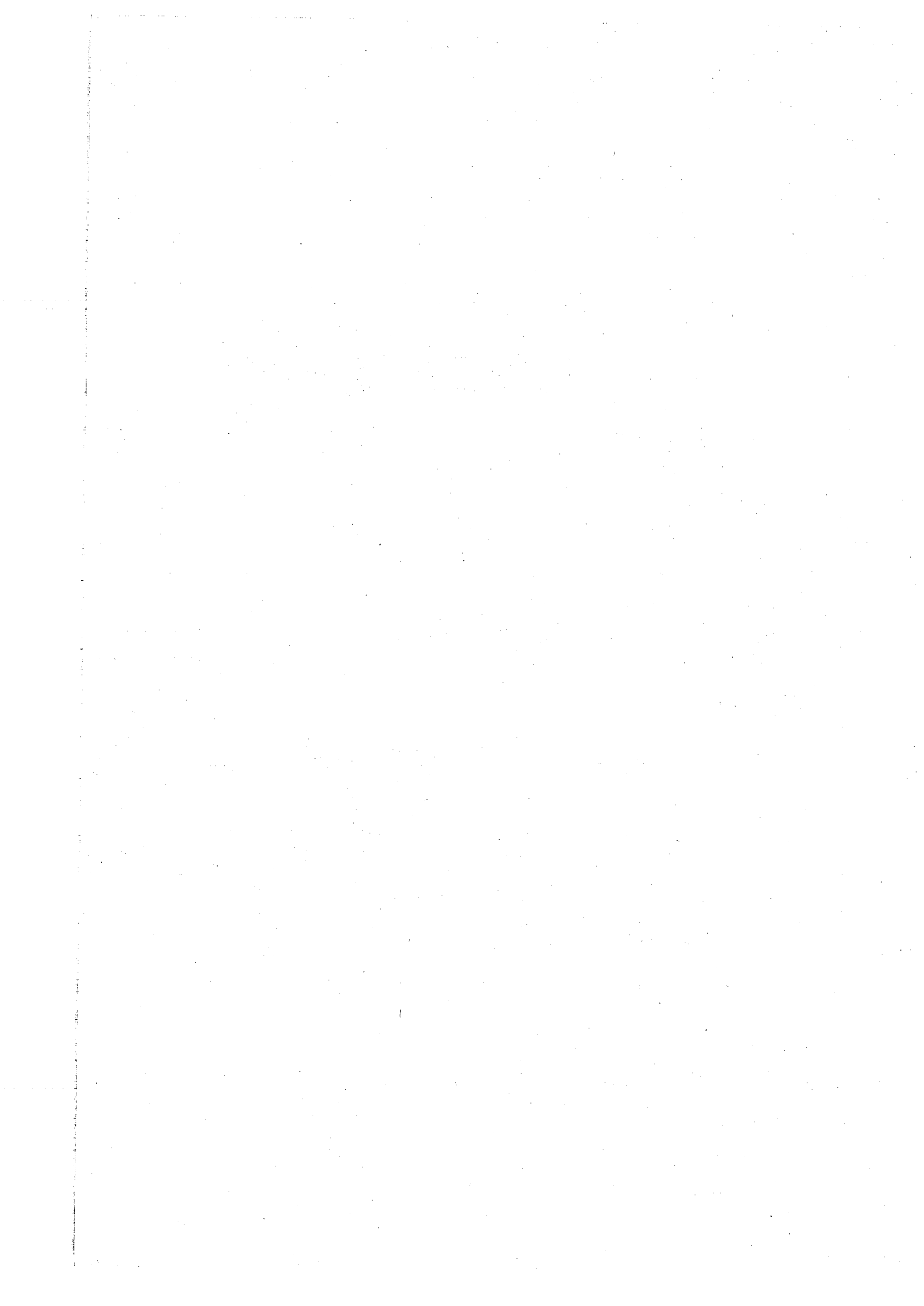

農業委員会活動の実績について

農 政 の 部

新都市計画法によって一連の都市施策が進められる中で、東京農業はかつてない転期を迎えている。しかし、意欲ある農業者は、都市化との調和をはかりつつ企業的農業経営の発展を期している。これが育成・推進について、東京都農業会議、東京都農政課、その他関係機関、諸団体等と、緊密な連携のもとに本年は次の活動を行なった。

1. 推 進 体 制

農業委員会は、毎月、全委員をもって開催されるが、農政活動については、特に農政部会を設置し、随時、農業振興に関する調査研究を行なっている。

農業委員会開催	12回
農政部会開催	2回
税制対策打合せ会	1回

会 議 関 係

(特別調査会)

43年 5月 9日	農地転用関係特別調査会(建売の件)
43年 6月 4日	〃
43年 6月14日	〃
43年 9月13日	〃
43年11月12日	〃
44年 2月17日	〃
44年 3月29日	〃

(農事調停関係)

43年 4月10日	耕作権紛争について
43年 9月 6日	〃
43年 9月27日	〃
43年10月23日	〃
44年 2月 7日	〃
44年 2月17日	〃

44年 2月27日 耕作権紛争について

(農政部会)

43年 8月 8日 土地税制改正に関する諸問題,ならびに今後の農業委員会活動について

44年 1月16日

○企業的農業経営者表彰の推せんについて

○優秀農業経営者の推せんについて

○優秀農業経営者顕彰事業について

(農地関係)

都農地転用調査 9回

農業会議事前調査 1回

(国有農地関係)

境界査定 10回

都国有農地転用調査 9回

(東京都農業会議関係)

通常総会及び賛助員会議 2回

農政推進対策協議会 9回

農業委員, 農業者大会 6回

農政問題地区別検討会 2回

農業委員会職員研究会 10回

関東現地農政問題研究会 1回

農業者関係研究会 2回

(北多摩地区連合会関係)

北多摩地区連合会総会 2回

北多摩地区連合会支部長会 2回

農業委員会職員研究会 4回

調布地区農業改良普及協議会 2回

自立農業経営者研究集会

農業委員会と農業者との緊密を深めるため,本年も農業共進会の褒賞及び優秀農業経営者の表彰とあわせて下記のとおり研究集会を開催した。

記

(227)

日 時 昭和44年1月30日 午後1時
 場 所 府中市市民会館小ホール
 演 題 「新都市計画法」について
 講 師 東京都農業会議事務局長 野口 永治
 映 画 農業近代化の記録映画 「土と愛」

農業委員と農業者大会

日 時 昭和44年3月31日 午後1時
 場 所 杉並区杉並公会堂大ホール

昭和43年度企業的農業経営顕彰者

(1) 農業委員及び農業者大会の席上企業的農業者として、それぞれ表彰された。

(東京都農業会議)

東京都知事賞 切花花卉 簗口 幸(押立町)

東京都農業会議会長賞 そさい経営 河内 九一(若松町)

(2) 北多摩地区農業委員会連合会より優秀農業経営者として表彰された。

(北多摩地区農業委員会連合会会長賞)

酪 農 増田 重雄(四谷)

(3) 昭和44年1月30日開催の自立農業者研究集会の席上下記のとおりそれぞれ優秀農業経営者として表彰された。

(農業委員長賞)

酪 農 加藤 皓一(白糸台)

そ 菜 鈴木 一治(是政)

そ 菜 木村 文武(多磨町)

養 豚 赤堀 太吉(日新町)

養 鶏 沢井 武男(住吉町)

果 樹 宮崎 友吉(南町)

(市長賞)

酪 農 田代 照治(若松町)

花 卉 簗口 幸(押立町)

農地法第4条許可町名及び目的別集計表

上欄—田
下欄—畑

町名	個人住宅		貸家アパート		建売住宅		資材器材 置場	倉庫及び 駐車場	道 路	砂利採取	その他	合計	
	棟数	土地面積	棟数	土地面積	棟数	土地面積						棟数	土地面積
多磨町	田0	0	0	0					0			0	0
	畑2	1,032	8	3,262					245			10	4,539
紅葉丘	田0	0	0	0					0			0	0
	畑6	1,027	2	1,306					401			8	2,734
白米台	田0	0	0	0					0			0	0
	畑1	565	4	1,195				1,553	236			5	3,549
小柳町	田0	0	1	657			1,149				2,697	1	4,503
	畑1	165	8	1,278					88			9	1,531
押立	田1	237	2	1,864								3	2,101
	畑0	0	5	791								5	791
朝日町	田0	0	0	0								0	0
	畑0	0	4	844					78			4	922
若松町	田0	0	0	0					0			0	0
	畑5	1,950	18	3,111				910	88			23	6,059
清水が丘	田0	0	3	2,434								3	2,434
	畑0	0	0	0								0	0
浅間町	田0	0	0	0								0	0
	畑2	255	8	2,438								10	2,693
是政	田1	297	10	1,508					232			11	2,037
	畑3	1,181	18	2490					0			21	3,671
新町	田0	0	0	0								0	0
	畑0	0	13	3,104							261	13	3,365
天神町	田0	0	0	0				0	0			0	0
	畑2	318	12	1,794				218	71			14	2,401
栄町	田0	0	0	0					0			0	0
	畑0	0	0	0					230		882	0	1,112

農地法第5条許可町名及び目的別集計表

上欄一田、下欄一畑

町名	個人住宅		貸家アパート		建売住宅		資材器材 置場	倉庫及び 車場	道路	砂利採取	その他	合計		
	棟数	土地面積	棟数	土地面積	棟数	土地面積						棟数	土地面積	
多磨町	12	2,659	7	1,792	6	796					46	25	5,293	
紅葉丘	20	3,634	2	498					90		344	22	45,666	
白糸台	17	3,458							60		2,590	17	7,099	
小柳町	5	738						991		647		5	1,385	
押立町	2	1,368	1	537	10	1,023			14		20	17	29,622	
	3	673	1	1,463			3,180		21		206	3	5,543	
		313	2	502					38		1,194	5	20,477	
朝日町	6	1,307	2	433	5	1,183					1,048	13	4,242	
若松町	12	2,180												
	1	309			11	2,583	1.65	1,442	14		1,903	23	82,877	
清水が丘	1	747	4	1,224							69	1	378	
浅間町	1	182										5	19,711	
	4	728	1	820								1	182	
是政	6	1,931	4	495	4	661	1,368	4,048			1,212	5	6,808	
新町	4	1,031	1	743	2	743						14	44,555	
天神町	5	1,139									86,222	7	11,139	
栄町	11	2,322									71	5	1,210	
	6	1,287	4	553							1,171	11	44,655	
美好町	1	152					2,418							
							6,719						10	42,588
矢崎町								1,470			16	1	6,871	
													16	1,486

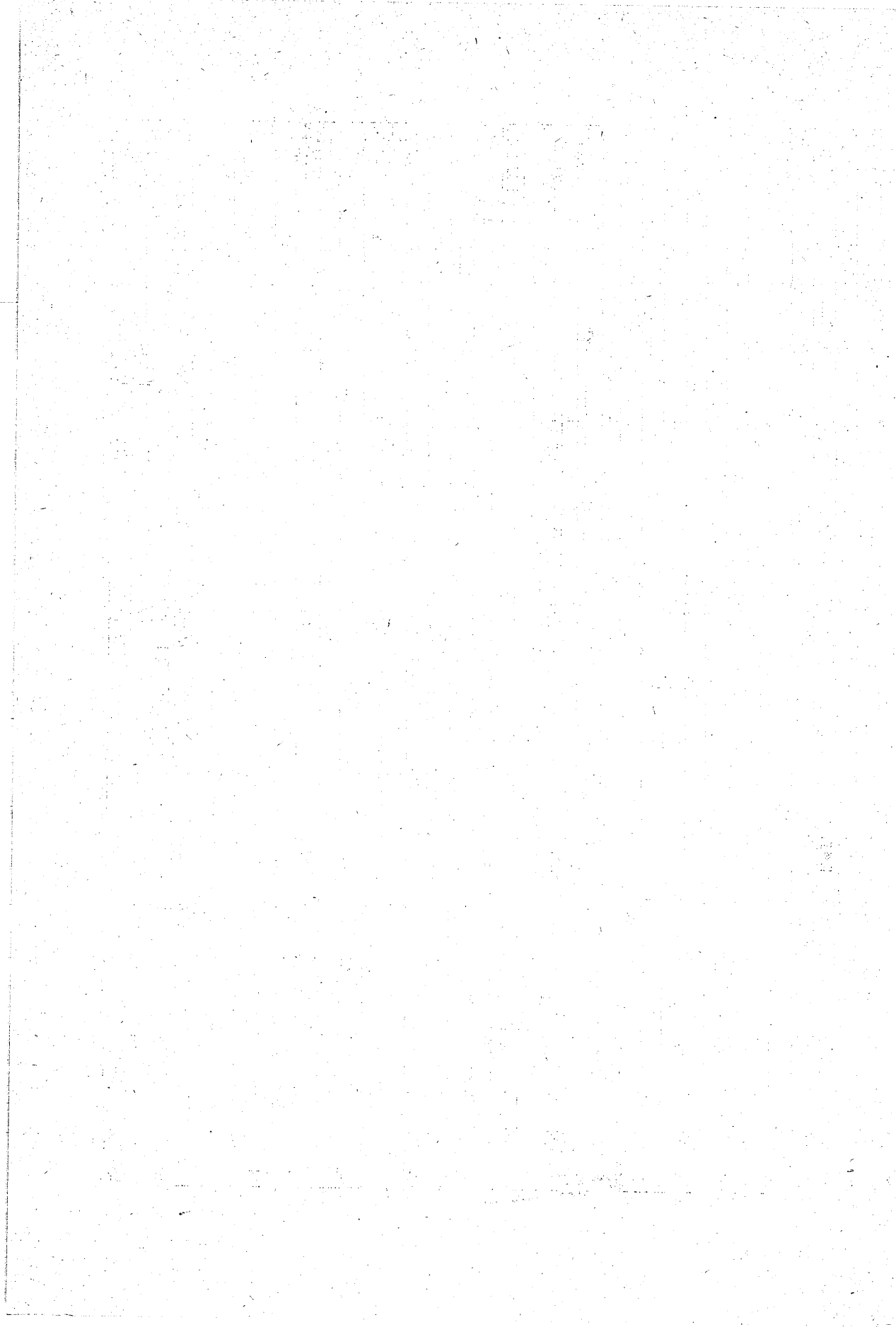

議 会 事 務 局

市 議 会 議 員 名 簿

(4 4 . 3 . 3 1 現 在)

議員定数(法定数36人 条例30人 現在数29人)

議席	氏 名	党派	生年月日	電 話	住 所	5月15日から 常任委員会
1	山本 義雄	公明	T 9. 2. 28	61-3448	本町1-7-3	総務
2	重 広 正	〃	T15. 1. 14	62-8386	是政1-6-10	社会
3	鶴 卷 英次	〃	T 9. 12. 5	62-2571	紅葉丘1-37-7	建設
4	芹ヶ野 利雄	〃	S 2. 11. 23	62-2897	新町2-57-6	経済
5	野口 忠明	無	T 7. 6. 27	61-2059	宮町1-5-4	総務
6	山之内 国助	〃	M4. 5. 25	62-9941 自61-8662	美好町3-36-4	総務
7	谷 中 晃三	〃	T10. 0. 18	61-3097	白糸台3-2-1	○ 社会
8	遠 藤 直 蔵	〃	M4. 2. 9. 25	61-7371	清水が丘1-15-5	建設
9	杉 山 菊次	自民	M4. 1. 10. 3	61-5781	新町3-19-1	社会
10	徳 山 純一	共産	T15. 3. 15	61-3198	新町1-40-1	建設
11	長 島 種次	〃	M4. 5. 1. 7	0423-21 1513	武蔵台2-29-1	◎ 社会
12	村 山 浩	〃	T 4. 6. 29	61-5791	新町3-23-1	総務
13	杉 田 貫二	無	M4. 4. 10. 7	61-4061	西府町2-10-1	経済
14	内 海 島五郎	〃	M4. 1. 2. 15	61-4351	小柳町2-8-6	◎ 経済
15	上 田 米 蔵	〃	T13. 1. 1. 30	61-7100	暗見町1-28-1	○ 経済
16	皆 木 辰雄	〃	T13. 1. 2	61-2875	8, 8 6 8	◎ 総務
17	山 浦 英之助	自民	T 2. 12. 3	0425-72 2462	武蔵台1-21-1	建設
18	小 林 哲 蔵	無	T 6. 10. 30	61-2619	宮西町5-9-5	総務
19	影 山 貞吉	〃	T 8. 7. 16	61-4472	是政5-11-2	◎ 建設
20	加 藤 英男	社会	T11. 3. 10	62-6560	四谷1-60-3	社会
21	高 橋 重春	〃	T 8. 6. 19	61-2975	朝日町2-14-2	○ 建設
22	館 野 信重	〃	M4. 2. 5	61-2545	寿町1-5-4	○ 総務
23	吉 野 正二	民社	T 5. 3. 9	61-3191	幸町1-16-1	経済
24	石 井 文	無	T 9. 7. 2	宅61-5789 勤61-3630	白糸台2-12-2	社会
25	池 田 義政	〃	T 2. 3. 15	61-2807	八幡町1-18-26	総務

議席	氏名	党派	生年月日	電話	住所	5月15日から 常任委員会
26	矢部 純一	無	T 6.10.17	61-2040	本町2-3-7	建設
27	川崎 雄治	〃	T 4.9.2	61-2153	片町2-3-6	経済
28	市川 次郎	〃	M38.4.4	61-9635	四谷2-44-2	社会
29	欠 員					
30	見ル野 貞次郎	無	M41.8.28	61-4390	本宿町3-11-5	経済

◎ 委員長 ○ 副委員長

議 長 市川 次郎 (昭和43年5月15日就任)

副 議 長 小林 哲蔵 (")

議会選出監査委員 池田 義政 (" 同意)

議会運営委員 (4.3. 5. 15から)

(長) 杉田 貫二 (副) 村山 浩 鶴巻 英次
 谷中 晃三 皆木 辰雄 山浦 英之助
 小林 哲蔵 加藤 英男 池田 義政
 見ル野 貞次郎

特 別 委 員 会 (昭和42年5月15日選任)

委員会名	定数	委員長	副委員長	委 員
市民健康 センター	15	池田	谷中	鶴巻 芹ヶ野 杉山 徳山 杉田 内海 皆木 小林 影山 高橋 吉野 川崎 比留間
武蔵野線 対 策	15	川崎	小林	山本 重広 野口 山之内 遠藤 長島 村山 皆木 山浦 加藤 館野 矢部 市川
企業庁舎 建 設	15	山浦	加藤	山本 芹ヶ野 山之内 谷中 遠藤 長島 村山 杉田 内海 上田 皆木 矢部(欠員1)

議会報編集委員会 (5名) (合議制)

重 広 遠 藤 徳 山 上 田 館 野

議会選出 組合議会議員 (昭和42年5月15日選出)

二枚橋衛生組合(4名) 重 広 影 山 館 野 小 林
平和病院組合(6名) 山 本 村 山 内 海 皆 木 吉 野 石 井
清化園衛生組合(6名) 鶴 巻 長 島 池 田 矢 部 市 川 見ル野

交通安全対策審議会委員(昭和42年6月21日選任)

山 本 上 田 杉 田 加 藤 川 崎

府中都市計画審議会委員(昭和42年6月21日選任)

鶴 巻 遠 藤 徳 山 皆 木 加 藤 池 田 見ル野

東京都市計画審議会委員(昭和42年6月21日選任)

長 島 池 田 小 林 川 崎

府中市総合計画審議会委員(昭和42年6月21日選任)

鶴 巻 遠 藤 徳 山 皆 木 加 藤 池 田 見ル野

町名地番改正事務協議会委員

山 本 芹ヶ野 野 口 山之内 谷 中 遠 藤 杉 山
杉 田 上 田 山 浦 徳 山 高 橋 吉 野 石 井
市 川

農業委員会委員

山 浦 館 野 矢 部 見ル野

野川上流防災対策協議会

芹ヶ野 山 浦 館 野 杉 山

国民健康保険運営協議会委員

館 野 市 川 見ル野

青少年問題協議会委員

谷 中 高 橋

市史編さん委員会委員

重 広 野 口 山之内 遠 藤 吉 野

三多摩上下水及び道路建設促進協議会委員

加 藤 石 井 皆 木

駐留軍関係離職者対策協議会委員

重 広 長 島 杉 田

社会福祉協議会理事

長 島

民生委員推選委員会

村 山 矢 部

災害補償諮問委員会委員

市 川 小 林

世帯更生資金調査委員会委員

長 島 谷 中

市議會議員年令別構成 (44.3.31現在)

25～29才	30～39才	40～49才	50～59才	60～69才	70以上	平均年令
0	0	13	14	2	0	51.1才

市議會議員職業別構成

農 業	商 業	工 業	建 設	団体役員	会社員	無 職	そ の 他	計
2	7	1	1	2	6	2	8	29

市議會議員当選回数別内訳 (昭和22年以降)

当選回数 1回 9人 2回 9人 3回 2人 4回 2人
 5回 5人 6回 2人

議 案 等 の 処 理 状 況

第1回全員協議会 1月5日 1日間

比留間平蔵議員の急死について

第1回臨時会 1月9日 会期1日間

議員提出第1号議案 府中市議会甲詞議決について

1月9日提出 1月9日可決

第2回臨時会	2月17日	会期1日間
第1号議案	東京都府中市立学校条例の一部を改正する条例	
	2月17日提出	2月17日可決
第2号議案	府中市福祉会館・振興会館新築主体工事請負契約	
	2月17日提出	2月17日可決
第2回全員協議会	2月17日	会期1日間
	みどりのおばさんの受け入れについて	
	故比留間議員所属委員会委員の欠員による補充	
第1回定例会	3月8日	会期16日間
第3号議案	東京都府中市道路線の認定について	
	3月8日提出	3月23日可決
第4号議案	東京都府中市道路線の認定について	
	3月8日提出	継続審査(9月21日可決)
第5号議案	東京都府中市道路線の認定について	
	3月8日提出	3月23日可決
第6号議案	東京都府中市道路線の廃止について	
	3月8日提出	3月23日可決
第7号議案	東京都府中市道路線の廃止について	
	3月8日提出	3月23日可決
第8号議案	東京都府中市道路線の廃止について	
	3月8日提出	3月23日可決
第9号議案	東京都府中市営住宅使用条例の一部を改正する条例	
	3月8日提出	3月8日可決
第10号議案	東京都府中市仲よし広場条例の一部を改正する条例	
	3月8日提出	3月16日可決
第11号議案	東京都府中市立保育所条例の一部を改正する条例	
	3月8日提出	3月16日可決
第12号議案	東京都府中市国民健康保険条例の一部を改正する条例	
	3月8日提出	3月16日可決
第13号議案	東京都府中市国民健康保険税条例の一部を改正する条例	

	3月8日提出	3月16日可決
第14号議案	東京都府中市児童扶養手当支給条例	
	3月8日提出	3月16日可決
第15号議案	東京都府中市印鑑条例の一部を改正する条例	
	3月8日提出	3月16日可決
第16号議案	東京都府中市青年学級の開設について	
	3月8日提出	3月16日可決
第17号議案	非常勤の特別職の職員の報酬および費用弁償に関する条例の一部を改正する条例	
	3月8日提出	3月16日可決
第18号議案	東京都府中市職員定数条例の一部を改正する条例	
	3月8日提出	3月16日可決
第19号議案	土地の買入れについて	
	3月8日提出	3月16日可決
第20号議案	土地の買入れについて	
	3月8日提出	3月16日可決
第21号議案	東京都府中市基金条例の一部を改正する条例	
	3月8日提出	3月16日可決
第22号議案	東京都府中市特別会計条例の一部を改正する条例	
	3月8日提出	3月16日可決
第23号議案	昭和42年度東京都府中市立図書館・資料館建設特別会計予算	
	3月8日提出	3月16日可決
第24号議案	昭和42年度東京都府中市一般会計補正予算(第2号)	
	3月8日提出	3月22日可決
第25号議案	昭和42年度東京都府中市国民健康保険特別会計補正予算(第1号)	
	3月8日提出	3月16日可決
第26号議案	昭和42年度東京都府中市競走事業特別会計補正予算(第2号)	
	3月8日提出	3月8日可決
第27号議案	昭和42年度東京都府中市下水道事業特別会計補正予算(第2号)	
	3月8日提出	3月18日可決
第28号議案	昭和42年度東京都府中市下水道事業特別会計補正予算	

	3月8日提出	3月23日可決
第29号議案	昭和42年度東京都府中市奨学・福祉基金特別会計補正予算(第1号)	
	3月8日提出	3月16日可決
第30号議案	昭和42年度東京都府中市市民健康センター建設特別会計補正予算(第1号)	
	3月8日提出	3月23日可決
第31号議案	昭和42年度東京都府中市災害救助基金特別会計補正予算(第1号)	
	3月8日提出	3月16日可決
第32号議案	昭和42年度東京都府中市福祉会館・振興会館建設特別会計補正予算(第1号)	
	3月8日提出	3月23日可決
第33号議案	昭和42年度東京都府中市水道事業会計補正予算(第2号)	
	3月8日提出	3月23日可決
第34号議案	昭和43年度東京都府中市一般会計予算	
	3月8日提出	3月23日可決
第35号議案	昭和43年度東京都府中市国民健康保険特別会計予算	
	3月8日提出	3月16日可決
第36号議案	昭和43年度東京都府中市競走事業特別会計予算	
	3月8日提出	3月23日可決
第37号議案	昭和43年度東京都府中市公共用地特別会計予算	
	3月8日提出	3月22日可決
第38号議案	昭和43年度東京都府中市下水道事業特別会計予算	
	3月8日提出	3月23日可決
第39号議案	昭和43年度東京都府中市都市計画・三本木土地区画整理事業特別会計予算	
	3月8日提出	3月23日可決
第40号議案	昭和43年度東京都府中市市民会館特別会計予算	
	3月8日提出	3月16日可決
第41号議案	昭和43年度東京都府中市奨学・福祉基金特別会計予算	
	3月8日提出	3月16日可決
第42号議案	昭和43年度東京都府中市健康センター建設特別会計予算	
	3月8日提出	3月23日可決
第43号議案	昭和43年度東京都府中市災害救助基金特別会計予算	

	3月8日提出	3月16日可決	
第44号議案	昭和43年度東京都府中市福祉会館・振興会館建設特別会計予算		
	3月8日提出	3月23日可決	
第45号議案	昭和43年度東京都府中市交通災害共済特別会計予算		
	3月8日提出	3月16日可決	
第46号議案	昭和43年度東京都府中市水道事業会計予算		
	3月8日提出	3月23日可決	
第47号議案	東京都府中市職員の給与に関する条例の一部を改正する条例		
	3月8日提出	3月16日可決	
第48号議案	教育委員会委員の任命の同意を求めることについて		
	3月23日提出	3月23日撤回	
第49号議案	第6小学校用地訴訟の和解について		
	3月23日提出	3月23日可決	
議員提出第2号議案	敬老金支給制度の改善方に関する要望書提出について		
	3月16日提出	3月23日可決	
議員提出第3号議案	学校運営の正常化に関する意見書提出について		
	3月16日提出	3月23日可決	
議員提出第4号議案	国鉄及び私鉄の定期運賃等の値上げ反対決議について		
	3月18日提出	3月23日可決	
第2回全員協議会	3月16日	1日間	
	重度の心身障害者の手当てについて	3月16日提出	同日採択
	精神薄弱児の通園施設について	3月16日提出	7月19日報告了承
	第6小学校用地訴訟の和解について	3月16日提出	3月23日可決
	駐留軍関係離職者等臨時措置法の存続期間の延長についての要請	3月16日提出	3月23日議長一任
第3回全員協議会	3月23日	1日間	
	花火工場移転方の要望書について	3月23日提出	3月23日了承
第3回臨時会	5月15日	会期1日間	
第50号議案	専決処分の承認を求めることについて		
	5月15日提出	5月15日可決	

第51号議案	専決処分の承認を求めることについて	5月15日提出	5月15日可決
第4回全員協議会		5月15日	1日間
	議会人事		5月15日
第2回定例会		6月14日	会期8日間
第52号議案	公共下水道第3排水区幹線布設工事請負契約	6月14日提出	6月18日可決
第53号議案	矢崎都市下水道西部中央幹線工事請負契約	6月14日提出	6月21日可決
第54号議案	東京都府中市立第3中学校増築工事請負契約	6月14日提出	6月21日可決
第55号議案	東京都府中市立第4中学校改築工事請負契約	6月14日提出	6月14日撤回
第56号議案	東京都府中市敬老金支給条例の一部を改正する条例	6月14日提出	6月21日可決
第57号議案	東京都府中市国民健康保険税条例の一部を改正する条例	6月14日提出	6月21日可決
第58号議案	土地の買入れについて	6月21日提出	6月21日可決
第59号議案	教育委員会委員の任命の同意を求めることについて	6月21日提出	6月21日同意
第60号議案	監査委員選任の同意を求めることについて	6月21日提出	6月21日同意
議員提出第5号議案	米軍用航空燃料並びに火薬輸送の即時無条件中止を基地拡張反対米軍の撤退を要求する決議について	6月21日提出	6月21日否決
第5回全員協議会		6月14日	1日間
	府中消防署庁舎建てかえの協力について		
		6月14日提出	6月14日了承
第6回全員協議会		6月21日	1日間
	東京都府中市駐留軍関係離職者等対策協議会委員選出、多摩農協脅迫事件について		

野川上流防災対策協議会委員の選出について

六小、九小前の横断歩道橋並びに横断歩道標識について

第4回臨時会 7月22日 会期1日間

第61号議案 公共下水道遮集幹線布設工事請負契約
7月22日提出 7月22日可決

第62号議案 東京都府中市立府中第4中学校改築工事請負契約
7月22日提出 7月22日可決

第63号議案 東京都府中市立新町小学校新築工事請負契約
7月22日提出 7月22日可決

第3回定例会 9月12日 会期1.9日間

第64号議案 東京都府中市道路線の認定について
9月12日提出 9月21日可決

第65号議案 東京都府中市道路線の認定および廃止について
9月12日提出 9月21日可決

第66号議案 東京都府中市市民保養所新築工事請負契約
9月12日提出 9月21日可決

第67号議案 東京都府中市市民健康センター交通遊園築造工事請負契約
9月12日提出 9月21日可決

第68号議案 土地の買入れについて
9月12日提出 9月21日可決

第69号議案 交通事故による損害賠償の額を定めることについて
9月12日提出 9月21日可決

第70号議案 清化園衛生組規約の一部変更について
9月12日提出 9月12日可決

第71号議案 東京都府中市仲よし広場条例の一部を改正する条例
9月12日提出 9月21日可決

第72号議案 東京都府中市営体育施設条例の一部を改正する条例
9月12日提出 9月21日可決

第73号議案 東京都府中市重度心身障害者(児)福祉手当条例
9月12日提出 9月21日可決

第74号議案	東京都府中市社会福祉事業資金貸付条例	9月12日提出	9月21日可決
第75号議案	昭和42年度東京都府中市水道事業会計決算認定について	9月12日提出	9月21日可決
第76号議案	昭和43年度東京都府中市一般会計補正予算(第1号)	9月12日提出	9月30日可決
第77号議案	昭和43年度東京都府中市競走事業特別会計補正予算(第1号)	9月12日提出	9月21日可決
第78号議案	昭和43年度東京都府中市公共用地特別会計補正予算(第1号)	9月12日提出	9月21日可決
第79号議案	昭和43年度東京都府中市下水道事業特別会計補正予算(第1号)	9月12日提出	9月21日可決
第80号議案	昭和43年度東京都府中市福祉会館・振興会館建設特別会計補正予算(第1号)	9月12日提出	9月21日可決
第81号議案	教育委員会委員の同意を求めることについて	9月30日提出	9月30日可決
第82号議案	教育委員会委員の任命の同意を求めることについて	9月30日提出	9月30日可決
第83号議案	人権擁護委員候補者の推せん同意を求めることについて	9月30日提出	9月30日可決
第84号議案	人権擁護委員候補者の推せん同意を求めることについて	9月30日提出	9月30日可決
第85号議案	固定資産評価審査委員会委員の選任の同意を求めることについて	9月30日提出	9月30日可決
議員提出第6号議案	公共料金をはじめ諸物価の値上げをやめ、国民の生活を安定させるための意見書提出について	9月30日提出	9月30日可決
議員提出第7号議案	米軍野戦病院設置反対に関する決議について	9月30日提出	9月30日可決
第6回全員協議会		10月14日	1日間

- 都市ガスの布設計画について
職員の採用について
日本住宅公団車返団地について
清化園内焼却場改造に伴う敷地貸与について
- 第7回全員協議会 12月2日 1日間
流域下水道北多摩第1号幹線について 12月2日提出 同日了承
流域下水道野川幹線について
- 第4回定例会 12月9日 会期16日間
- 第86号議案 東京都府中市道路線の認定について
12月9日提出 12月16日可決
- 第87号議案 東京都府中市道路線の認定について
12月9日提出 12月16日可決
- 第88号議案 東京都府中市企業庁舎新築主体工事請負契約
12月9日提出 12月23日可決
- 第89号議案 東京都府中市企業庁舎新築電気設備工事請負契約
12月9日提出 12月23日可決
- 第90号議案 東京都府中市企業庁舎新築空調・給排水・衛生設備工事請負契約
12月9日提出 12月23日可決
- 第91号議案 東京都市町村消防団員等災害補償組合格約の変更について
12月9日提出 12月9日可決
- 第92号議案 東京都市公平委員会を共同設置する地方公共団体の数の増加及び東京都市公平委員会設置規約の変更について
12月9日提出 12月9日可決
- 第93号議案 東京都旧市町村職員恩給資産管理組合格約の変更について
12月9日提出 12月9日可決
- 第94号議案 東京都府中市立学校条例の一部を改正する条例
12月9日提出 12月9日可決
- 第95号議案 東京都府中市工場設置奨励に関する条例を廃止する条例
12月9日提出 12月9日可決
- 第96号議案 下水道法第3条第2項の規定に基づき、流域下水道の設置を東京都において

	施行することの協議に応ずることについて(野川流域幹線)		
		12月9日提出	12月23日可決
第97号議案	下水道法第3条第2項の規定に基づき、流域下水道の設置を東京都において施行することの協議に応ずることについて(野川流域幹線)		
		12月9日提出	12月16日可決
第98号議案	昭和42年度東京都府中市一般会計歳入歳出決算の認定について		
		12月9日提出	12月24日認定
第99号議案	昭和42年度東京都府中市国民健康保険特別会計歳入歳出決算の認定について		
		12月9日提出	12月23日認定
第100号議案	昭和42年度東京都府中市競走事業特別会計歳入歳出決算の認定について		
		12月9日提出	12月23日認定
第101号議案	昭和42年度東京都府中市公共用地特別会計歳入歳出決算の認定について		
		12月9日提出	12月23日認定
第102号議案	昭和42年度東京都府中市市民会館特別会計歳入歳出決算の認定について		
		12月9日提出	12月23日認定
第103号議案	昭和42年度東京都府中市計画三本木土地区画整理事業特別会計歳入歳出の認定について		
		12月9日提出	12月23日認定
第104号議案	昭和42年度東京都府中市下水道事業特別会計歳入歳出決算の認定について		
		12月9日提出	12月23日認定
第105号議案	昭和42年度東京都府中市市立図書館・資料館建設特別会計歳入歳出決算の認定について		
		12月9日提出	12月23日認定
第106号議案	昭和42年度東京都府中市奨学・福祉基金特別会計歳入歳出決算の認定について		
		12月9日提出	12月23日認定
第107号議案	昭和42年度東京都府中市市民健康センター建設特別会計歳入歳出決算の認定について		
		12月9日提出	12月23日認定
第108号議案	昭和42年度東京都府中市災害救助基金特別会計歳入歳出決算の認定について		
		12月9日提出	12月23日認定

第109号議案 昭和42年度東京都府中市福祉会館・振興会館建設特別会計歳入歳出決算の認定について

12月9日提出 12月16日認定

第110号議案 昭和43年度における期末手当の特例に関する条例

12月9日提出 12月9日可決

第111号議案 日本万国博覧会特別協賛競走開催について

12月9日提出 12月9日可決

第112号議案 人権擁護委員候補者の推せんの同意を求めることについて

12月23日提出 12月23日可決

議員提出第8号議案 国民年金制度の改善に関する決議

12月23日提出 12月23日可決

議員提出第9号議案 全学連デモ等の不法行為の取り締りに関する決議について

12月23日提出 12月23日可決

議員提出第10号議案 児童手当制度の早期実現方に関する意見書の提出について

12月23日提出 12月23日可決

議員提出第11号議案 福祉諸費の国庫負担金削減に反対する決議について

12月23日提出 12月23日可決

第8回全員協議会 12月23日 1日間

土地の賃貸借変更契約(本願寺関係)について

12月23日提出 12月23日可決

東京都市交通災害共済組合について

12月23日提出 12月23日了承

会議に付された議案の処理状況

市長提出の議案数 112件 ※ 42, 91件	}	1. 原案のとおり可決・認定又は同意したもの	110件
		2. 修正可決したもの	0件
		3. 否決したもの	0件
		4. 撤回したもの	2件
議員提出によるもの 11件 ※ 42, 18件	}	1. 原案のとおり可決したもの	8件
		2. 修正可決したもの	0件
		3. 否決したもの	3件

請 願 の 処 理 状 況

請願番号	件 名	受理月日	結果	請 願 人
1	都道1.2.1号路線に係わる被立ちのき者の件について請願	3/8	採 択	府中市新町1-35 二関昌美 外1名
2	建築制限緩和に関する請願	3/8	採 択	府中市清水が丘1-8-3 吉野 亥之太郎 外733名
3	精博児に対し助成金支給に関する請願	3/8	採 択	府中市晴見町1-28 公団3棟 106号 町田秋男 外19名
4	敬老金増額支給に関する請願	3/8	採 択	府中市新町1-77-1 戸田 貞子
5	失対労働者の待遇改善等に関する請願	3/16	採 択	昭島市東町4-5-15 八木 豊 外55名
6	道路土留工事に関する請願	3/23	採 択	府中市是政1-20 梅村 享志 外85名
7	府中用排水路(3ヶ村)拡張改修事業に関する請願	6/14	採 択	府中市白糸台1-17-1 鹿島平吉 外6名
8	下水道工事促進方に関する請願	6/14	採 択	府中市白糸台3-28-3 戸塚 六一 外44名
9	交通信号機設置方に関する請願	6/14	採 択	府中市宮西町2-12 岩本 央吉 外210名
10	失対労働者の作業衣並びに夏期手当に関する請願	6/14	採 択	昭島市東町4-5-15 八木 豊
11	三ヶ村用水堀防護柵についての請願	6/14	採 択	府中市是政6-26-2 原島 忠次 外143名
12	し尿汲み取り改善の件に関する請願	6/14	採 択	府中市幸町1-14 竹沢 富男 外59名
13	用途指定変更についての請願	6/12	採 択	府中市朝日町2-29 蒲生 等
14	富士見通り1号線及び3号線に関する請願	6/14	不採択	府中市晴見町1-28 小池 勲 外1148名
15	下水道設置に関する請願	6/14	採 択	府中市8,350 田中 肇 外344名
16	排水溝布設方の請願	9/12	採 択	府中市晴見町2-2-10 高柳 潔 外264名
17	下水道設置に関する請願	9/12	取 下 げ	府中市晴見町3-2-9 ちどり会々長 星 貞雄 外190名
18	防犯・街路燈料金の支払い方法改善に関する請願	9/12	採 択	府中市8,350 中町自治会長 田中 肇 外502名
19	下水管理設についての請願	9/12	採 択	府中市是政3-33-5 大久保 憲治 外65名
20	寿町集会所設置に関する土地借用方請願	9/12	採 択	府中市寿町2-25-2 竹内 政太郎 外357名
21	市有土地無償借用方についての請願	9/12	採 択	府中市清水が丘2 自治会長 青木庄治郎 外1名
22	農業用水堀防護柵設置に関する請願	9/12	採 択	府中市南町4-40-1 小松 靖子 外252名
23	公共下水道設備方の請願	9/12	採 択	府中市天神町2-24-8 鹿島 吉男 外2名

請願番号	件名	受理月日	結果	請願人
24	晴見町3丁目に子どもの遊び場設置に関する請願	9/12	採 択	府中市晴見町3-19-1 兼平 錦 外504名
25	府中市第5中学校長による講話並びに生徒父母に配布した文書に関する請願	9/12	否 決	府中市武蔵台2-33-8 服部とよ子
26	下水道布設方についての請願	9/12	採 択	府中市天神町1-7-5 樋口清一 外60名
27	公立幼稚園の設置促進に関する請願	9/14	採 択	府中市白糸台2-56 岡本ゆき子 外9708名
28	紅葉丘2丁目地内排水施設整備に関する請願	9/16	採 択	府中市紅葉丘2-31 村野三郎 外402名
29	東京ガス普及計画に市当局の協力を中止する事についての請願	9/30	取 下 げ	府中市清水が丘1-5 府中プ ロン商工組合 梶山勝俊外52名
30	市立第1中学校体育館兼講堂改築についての請願	12/9	採 択	府中市晴見町1-5-2 第1中学校PTA会長 遠藤須磨子
31	公団道路建設反対に関する請願	12/9	取 下 げ	府中市白糸台5-6 白糸台 健在自治会代表 国広和人外33名
32	都道1.2.1号線に係わる者の買収促進方依頼の請願	12/9	採 択	府中市新町1-13 新町自治 会星光会代表 三宅徳久外21名
33	下水道建設に対する請願	12/9	採 択	府中市清水が丘3-33-2 清水 が丘3丁目自治会会長 古川一治
34	精神障害者の社会復帰等に関する請願	12/9	継 続 審 査	府中市7,727-31 後藤淳子 外204名
35	失対労働者の越年手当並びに有給休暇に関する請願	12/9	採 択	北多摩郡大和町高柳原868 全日自労東京支部 川口茂蔵
36	下水道設置に関する請願	12/9	採 択	府中市晴見町3-2-9 ちどり会会長 星 貞雄
37	生活保護世帯に年末補給金を支給する請願	12/9	採 択	府中市新町3-23 府中生活と 健康を守る会 山本実見外153名

陳 情 の 処 理 状 況

陳情番号	件名	受理月日	結果	陳 情 人
1	多摩川裏小段の舗装に関する陳情	9/12	採 択	府中市四谷1-45-15 吉川喬治 外117名
2	四谷地区下水路整備促進に関する陳情	9/12	採 択	府中市四谷1-45-15 吉川喬治 外117名
3	妊娠・出産に関する陳情	11/2	採 択	三鷹市新川6-215-31 東京民主社会主義青年連合 神崎 大明
4	女子の安全通学に関する陳情	12/11	採 択	小金井市緑町3-15-13 災害から子供を守る会 中島勝太郎

請願・陳情の処理結果

請願 37件 陳情 4件 計 41件	1. 採択したもの (うち市長又は関係機関に送付したもの27件) 2. 一部採択,一部不採択としたもの 3. 不採択としたもの 4. 継続審査中のもの 5. 取り下げたもの 6. 審査未了のもの 7. その他	35件
		0件
		2件
		1件
		3件
		0件
		0件

請願・陳情の内容別内訳

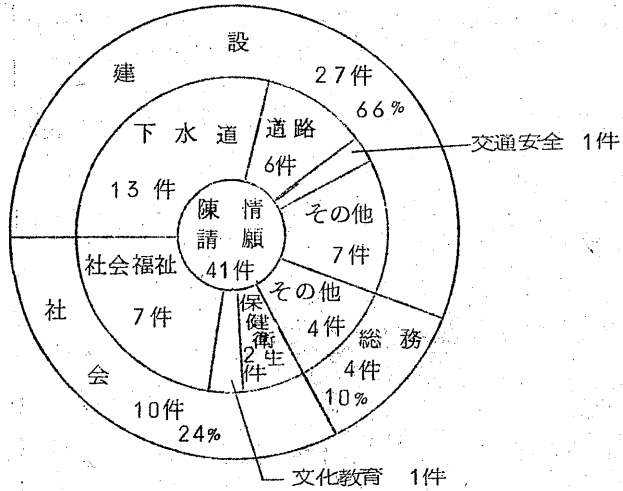

過去14年間の請願・陳情処理件数



議会が関係行政庁へ提出した意見書・決議書・要望書等一覧

1	学校運営の正常化に関する意見書	3/26	都教育長 府中教育委員長	議会議長名
2	駐留軍関係離職者等臨時措置法の存続期間の延長についての要望書	3/26	労働大臣, 都知事 防衛庁長官	〃
3	財団法人東京駐留軍離職者対策センター無料職業紹介事業許可についての要望書	3/28	都知事, 総務局長, 東京都地方 職業安定審議会議長, 労働局長	〃
4	敬老金支給制度の改善方に関する要望書	3/28	都知事, 東京都民生局長 東京都民生保護部長	〃
5	国鉄及び私鉄の定期運賃等の値上げ反対決議について	3/28	日本国有鉄道総裁 総理大臣, 運輸大臣	議 会 名
6	交通事故による「むちうち症救済対策」に関する要望書	3/27	運輸大臣, 総理大臣 厚生大臣, 自治大臣	議会議長名
7	原爆被爆者援護措置の改善方に関する要望書	3/28	都知事, 都財務局長 都議会議長, ほか	〃
8	都道1.2.1号線築造に伴う立ちのき補償に関する要望書	3/28	都知事, 建設局長 首都整備局長	〃
9	東京都府中市住宅建設資金貸付条例制定方に関する要望書	4/3	市 長	〃
10	多摩川左岸堤防敷裏小段の舗装についての陳情	4/15	都 知 事	市長, 議長名
11	都立「青年の家」の設置についての陳情	6/25	都 知 事	〃
12	都立普通科高等学校(全日制・定時制)の設置についての陳情書	6/26	都 知 事	〃
13	公共職業安定所の設置についての陳情書	6/26	都 知 事	〃
14	府中刑務所および関東医療少年院に対する特別地方交付税の交付方陳情	6/26	自治大臣, 法務大臣	〃
15	府中刑務所および関東医療少年院に対する特別地方交付税の交付方陳情	10/12	大 蔵 大 臣	〃
16	府中刑務所および関東医療少年院に対する特別地方交付税の交付方陳情	12/28	大蔵大臣, 法務大臣 自治大臣	〃
17	国民金融公庫(支店)の設置についての陳情	7/25	国民金融公庫総裁	〃
18	府中都市計画街路2等2類2号線事業完成促進方陳情	10/2	都 知 事	〃
19	派出所, 駐在所設置についての要望書	10/12	公安委員長	議会, 議長名
20	派出所, 駐在所設置についての要望書	11/14	公安委員長	〃
21	川崎街道(主要地方道13号府中〜川崎線)の整備についての陳情	12/17	都 知 事	市長議長名
22	都市計画用途地域の格上げについての陳情	5/1	都 知 事	〃
23	全学連デモ等の不法行為の取り締りに関する決議	12/26	総理大臣, 文部大臣 法務大臣	議 会 名
24	国民年金制度の改善に関する決議	1/9	総理大臣, 大蔵大臣 衆参両院議長ほか	〃

25	児童手当制度の早期実現方に関する意見書	1/9	総理大臣, 大蔵大臣, 厚生大臣, 自治大臣	議会議長名
----	---------------------	-----	------------------------	-------

議会議員の出欠席及び市民の傍聴状況

延回数	種別	会期	会期日数	開催日数	開会日	出席議員数	欠席議員数	傍聴者状況
1	全員協議会	1月5日	1	1	1月5日	28	1	0
2	第1回臨時会	1月9日	1	1	1月9日	28	1	0
3	第2回臨時会	2月17日	1	1	2月17日	28	1	4
4	第1回定例会	3月8日 3月23日	1.6	5	3月8日	29	0	37
5	第3回臨時会	5月15日	1	1	5月15日	28	1	0
6	第2回定例会	6月14日 6月21日	8	3	6月14日	29	0	47
7	第4回臨時会	7月22日	1	1	7月22日	29	0	0
8	第3回定例会	9月12日 9月30日	1.9	4	9月12日	29	0	24
9	全員協議会	10月14日	1	1	10月14日	29	0	4
10	全員協議会	12月2日	1	1	12月2日	29	0	0
11	第4回定例会	12月9日 12月24日	1.6	5	12月9日	29	0	57

年間会期日数 66日 本会議日数 24日 傍聴延人数 173人

43年中の会議時間の集計及び前年(41年)との比較

	回数	延日数		延時間(43年)	42年との比較
定例会	4回		本会議	a 93.10	
			全員協議会	b 7.30	
臨時会	4	4	本会議	c 12.09	
			全員協議会	d 2.14	
全員協議会	3	3		e 10.21	
合計	11			125.24	
備考	42年比 本会議延時間(a+c) 105時間19分(95時間15分) 全員協議会延時間(b+d+e)20時間05分(5時間36分)				

過去6ケ年間の会議日数・時間数集計表

	定例会		臨時会		本会議時間数	全員協議会時間数
	回数	日数	回数	日数		
昭和37年	4	17	6	6	46.35 ^{時間}	75.38 ^{時間}
昭和38年	4	15	5	7	48.55	53.03
昭和39年	4	16	3	4	42.33	36.43
昭和40年	4	12	3	4	48.17	9.24
昭和41年	4	14	4	5	72.45	28.28
昭和42年	4	20	4	5	95.15	14.29
昭和43年	4	24	4	4	105.19	20.05

月別委員会開催数(343.1~12まで)

委員会名	月別												計
	1	2	3	4	5	6	7	8	9	10	11	12	
総務			1	1	3		1	1	1			1	9
社会		2	1		1	2	1	1	2			2	12
経済	1	2	2	2	1			1	1	1		1	12
建設			2	1	1	2		2	2		1	3	14
市民健康センター 建設促進特別委員会			1				1	1	1			1	5
武蔵野線 対策特別委員会			1	1	1	1				1			5
福祉・振興会館 建設特別委員会			1						2			1	4
企業庁舎 建設特別委員会		1	1	1		1	1	1			2	1	9
計	1	5	10	6	7	6	4	7	9	2	3	10	70

総務委員会

	5/14	5/23	5/29	7/19	8/19	9/17	12/13
皆木	○	○	○	○	○	○	○
館野	○	○	○	○	○	○	○
山本	○	○	○	○	○	○	○
野口	○	○	○	○	○	○	○
山之内	○	○	○	○	○	○	○
村山	○	○	○	○	○	○	○
小林	○	○	○	○	○	○	○
池田	○	○	○	○	欠	○	○

社会委員会

	5/29	6/20	6/29	7/19	8/28	9/18	9/27	12/13	12/20
長島	○	○	○	○	○	○	○	○	○
谷中	○	○	○	○	○	○	○	○	○
重広	○	○	○	○	欠	○	○	○	○
杉山	○	○	○	○	○	○	○	○	○
加藤	○	○	○	○	○	○	○	○	○
石井	○	○	○	○	○	○	○	○	○
市川	○	○	○	○	○	○	○	○	○

経 済 委 員 会

	5/23	8/17	9/14	10/18	12/21
内 海	○	○	○	○	○
上 田	○	○	○	○	○
芹 ケ 野	○	○	○	○	○
杉 田	欠	欠	○	○	○
吉 野	○	○	○	○	○
川 崎	○	○	○	○	○
見 ル 野	○	○	○	○	○

建 設 委 員 会

	5/29	6/18	6/19	8/19	8/28	9/19	9/20	11/19	12/13	12/14	12/23
影 山	○	○	○	○	○	○	○	○	○	○	○
高 橋	○	○	○	○	○	○	○	○	○	○	○
鶴 巻	欠	○	○	○	○	○	○	○	○	○	○
速 藤	○	○	○	○	○	○	○	○	○	○	○
徳 山	○	○	○	○	○	○	○	○	○	○	○
山 浦	○	○	○	○	○	○	○	○	○	○	○
矢 部	○	○	○	○	○	○	○	○	○	○	○

議案の内容別内訳

条例制定改廃	25件
予算	29件
決算	13件
専決処分	2件
道路線認定	6件
道路線廃止	4件
土地買収	4件
契約	13件
意見書・決議書	11件
その他	16件

議長会関係の会議状況

会議名	会議及び開催月日
全国市議会議長会	2/13 地方財政委員会 5/30 定期総会
関東市議会議長会	3/1 理事会 5/9 定期総会 5/23 緊急理事会 7/24 理事会
東京都市議会議長会	2/19 定例会 4/8 臨時会 5/18 臨時会 5/17 定例会 7/12 臨時会 8/29 定例会 11/13 定例会
全国競艇主催 地議会協議会	1/12 関東ブロック会 1/29 緊急協議会 1/30 緊急協議会 1/30 実行委員会 2/10 臨時総会 2/27 臨時総会 4/9 臨時総 会 9/25 関東ブロック会 5/31 実行委員会 6/26 定期総会 7/15 関東ブロック会 9/10 実行委員会
全国市議会議長会 基地協議会	2/17 総会 5/31 総会 6/26 定期総会 9/4 臨時会 12/11 実行委員会 12/12 全国大会

議会の広報活動（議会報発行状況）

号数	頁	発行部数	発行月日	主 な 内 容
40	10	54,800	43. 4.29	一般・特別会計の予算の大要について，同賛否討論 一般質問，定例会に提出された議案 むち打ち症救済対策に関する要望書 敬老金支給制度の改善方に関する要望書 駐留軍関係離職者対策についての要望者 学校運営の正常化に関する意見書 国鉄及び私鉄の定期運賃等の値上げ反対議決 請願・陳情件名及び審議の結果
41	4	54,800	43. 6. 5	議会人事及び議員の住所氏名一覧 (市議会議員選挙による臨時会)
42	8	55,300	43. 7.28	公共下水道第3排水請負契約 第3中学校の増築工事 国民健康保険税条例の一部改正 小学校用地土地の買入れについて 一般質問及び答弁 特別委員会のうごき 請願の件名及び処理状況
43	8	55,800	43.11. 3	43年度一般会計補正予算の審議のあらまし及び賛否 討論 重度心身障害者(児)に対し福祉手当を支給する条例 一般質問及び答弁 市道路線の認定及び廃止の議案
44	4	56,200	44. 1. 1	議員の新年挨拶
45	10	56,300	44. 2.11	42年度一般会計決算の認定について 企業庁舎新築に係る契約 国民年金制度の改善に関する決議 児童手当制度の早期実現方に関する意見書 議員出欠席表

選挙管理委員会事務局

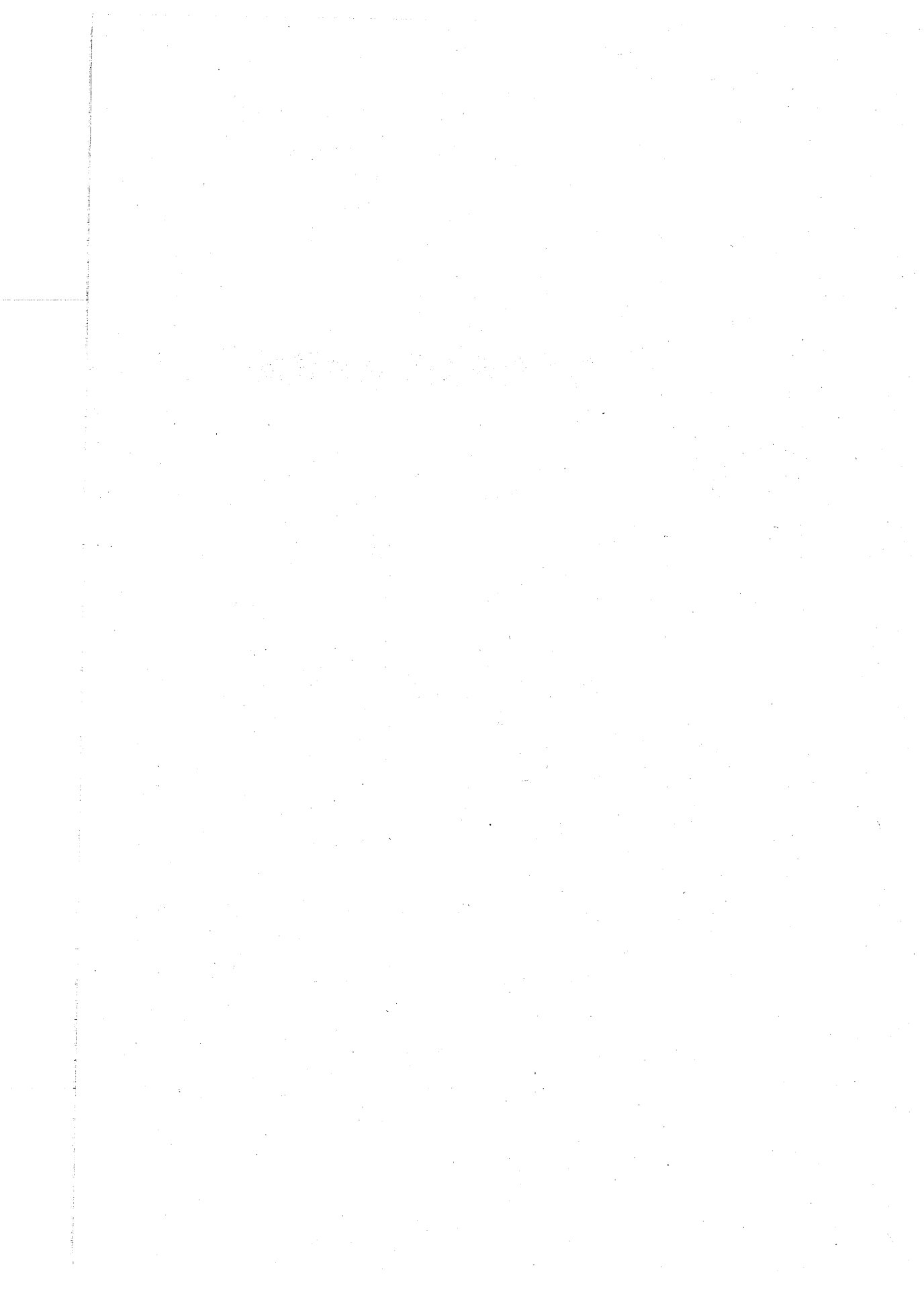

1 選挙執行の状況

(1) 参議院議員選挙

- a 告 示 昭和43年6月13日
- b 投票日 昭和43年7月7日
- c 開票日 昭和43年7月8日
- d 投票区数 28ヶ所
- e 開票区数 1ヶ所
- f 投票結果

種別	名簿登録者数	当日有権者数	投票者数	棄権者数	投票率	棄権率
男	50,442	49,182	30,289	18,893	61.59	38.41
女	48,615	46,979	29,704	17,275	63.23	36.77
計	99,057	96,161	59,993	36,168	62.39	37.61

g 開票結果

投票総数	有効投票数	無効投票数
59,993	57,505	2,488

h 東京都選出議員候補者別得票数

番号	党派	氏名	得票数	東京都総計
1	無所属	品川 司	222	23,561
2	〃	赤石 貞治	75	3,272
3	〃	細淵 平重	8	735
4	〃	鎌田 文雄	38	2,427
5	公明党	阿部 憲一	9,111	⊙ 83,189
6	立憲養生会	高橋 秀郎	25	3,109
7	自由民主党	石井 桂	5,726	55,602
8	無所属	浅沼 美知雄	66	1,271
9	民主社会党	松下 正寿	8,157	⊙ 70,260

番号	党派	氏名	得票数	東京都総計
10	無所属	春野鶴子	2,984	228,245
11	日本共産党	米原いたる	7,848	(次) 639,187
12	無所属	久保義一	62	4,700
13	〃	石川八郎	161	13,374
14	日本社会党	うらべ秀男	10,393	(当) 682,817
15	大日本愛国党	赤尾敏	257	32,017
16	無所属	岡田宗司	2,026	154,787
17	自由民主党	安井謙	9,989	(当) 821,204
18	世界連邦 日本政治連盟	南俊夫	65	2,542
19	国民社会主義 大日本勤労者党	大木明雄	55	4,653
20	議会主義政治 擁護国民同盟	清水亘	64	5,592
21	無所属	深作清次郎	24	1,484
22	自由民主党友会	渡辺清行	92	10,172
23	無所属	長谷長次	50	5,350
24	〃	岩崎筆吉	7	1,400
合		計	57,505	4,743,865

※ 小数点以下省略

2 府中用水土地改良区総代選挙

a 告示 昭和44年2月8日

b 投票日 昭和44年2月28日

c 選挙会 昭和44年2月28日

d 投票区数 3カ所

e 候補者数が選挙すべき委員の定数を超えないため投票は行わず次の者が当選者と決定した。

選挙区	番号	氏名	住所
	1	松本一郎	府中市西府町2-11-1
2	2	松村孫治	〃 本宿町2-8-7

選挙区	番号	氏名	住所
	3	萩原茂一	府中市住吉町1-1-6
3	1	桑田健次郎	府中市南町1-48-7
	2	小沢二郎	〃分梅町3-1-1
	3	三ツ木清三郎	〃矢崎町1-7-3
	4	稲垣清蔵	〃美好町3-12-2
	5	田中錠太郎	〃矢崎町1-37-3
	6	小沢長生	〃分梅町2-43-10
	7	五十嵐甲子蔵	〃本町7-12-4
	8	桑田佐一	〃本町2-17-3
	9	大原良之助	〃寿町3-3
	10	小川隆治	〃分梅町3-11-7
	11	石阪利治	〃美好町3-15-3
	12	佐伯岩吉	〃分梅町3-28-3
	13	朝倉太一	〃南町2-2-1
	14	加藤義雄	〃南町4-5-8
	15	岡野谷九一郎	〃南町6-53-1
	16	小林隆司	〃南町6-38
	17	宮崎安太郎	〃南町5-35-2
	18	住崎義秋	〃片町2-1-5
	19	谷合広	〃分梅町5-10-1
	20	小川清一	〃分梅町5-2-1
4	1	大久保忠三	府中市是政3-42-13
	2	影山彌一	〃是政3-26-8
	3	市村良隆	〃是政3-13-4
	4	川辺清一	〃是政3-31-18
	5	古川市次郎	〃是政1-12-3
	6	鈴木一治	〃是政1-11-17
	7	中村吉之輔	〃是政3-52-1

3 選挙人名簿登録者数

投票区	昭和43年6月20日			昭和43年9月20日			昭和43年12月20日			昭和44年3月20日		
	男	女	計	男	女	計	男	女	計	男	女	計
1	880	799	1,679	981	853	1,834	989	864	1,853	1,043	921	1,964
2	1,557	1,290	2,847	1,712	1,378	3,090	1,711	1,395	3,106	1,768	1,430	3,193
3	1,952	1,526	3,478	2,121	1,649	3,770	2,117	1,653	3,770	2,150	1,681	3,831
4	2,586	2,541	5,127	2,616	2,645	5,261	2,601	2,640	5,241	2,646	2,697	5,343
5	911	837	1,748	913	884	1,797	902	874	1,776	924	896	1,820
6	1,348	1,347	2,695	1,409	1,494	2,903	1,406	1,498	2,904	1,422	1,525	2,947
7	2,419	2,196	4,615	2,608	2,275	4,883	2,596	2,262	4,853	2,641	2,301	4,942
8	1,645	1,537	3,182	1,732	1,619	3,351	1,738	1,622	3,360	1,767	1,654	3,421
9	1,356	1,228	2,584	1,599	1,429	3,028	1,810	1,644	3,454	1,872	1,732	3,604
10	2,290	2,034	4,324	2,592	2,154	4,546	2,373	2,146	4,519	2,395	2,170	4,565
11	1,316	1,398	2,714	1,363	1,418	2,781	1,354	1,394	2,748	1,350	1,407	2,757
12	1,261	1,271	2,532	1,309	1,314	2,623	1,294	1,289	2,583	1,299	1,308	2,607
13	1,758	1,952	3,710	1,865	1,831	3,696	1,857	1,819	3,676	1,845	1,810	3,655
14	1,271	1,247	2,518	1,306	1,253	2,559	1,295	1,239	2,534	1,305	1,243	2,548
15	2,431	2,527	4,958	2,549	2,686	5,235	2,625	2,729	5,354	2,664	2,763	5,427
16	1,214	1,040	2,254	1,234	1,101	2,335	1,229	1,096	2,325	1,256	1,124	2,380

17	1,802	1,702	3,504	1,901	1,737	3,638	1,883	1,722	3,605	1,907	1,721	3,628
18	2,809	3,134	5,943	2,967	3,170	6,137	2,928	3,144	6,072	2,953	3,173	6,126
19	3,400	3,521	6,921	3,588	3,582	7,170	3,583	3,559	7,142	3,631	3,619	7,200
20	2,184	1,911	4,095	2,413	2,045	4,458	2,412	2,022	4,434	2,448	2,502	4,500
21	2,354	2,248	4,602	2,414	2,244	4,658	2,396	2,236	4,632	2,428	2,269	4,697
22	2,619	2,346	4,965	2,775	2,399	5,174	2,798	2,406	5,204	2,837	2,441	5,278
23	3,684	3,577	7,261	3,942	3,725	7,667	3,929	3,726	7,655	3,968	3,619	7,736
24	571	449	1,020	589	473	1,062	576	471	1,047	580	484	1,064
25	1,644	1,792	3,436	1,739	1,805	3,544	1,761	1,801	3,562	1,782	1,828	3,610
26	1,720	1,779	3,499	1,772	1,841	3,613	1,795	1,850	3,625	1,806	1,873	3,679
27	1,164	1,142	2,306	1,259	1,229	2,488	1,292	1,254	2,546	1,325	1,296	2,621
28	296	244	540	343	263	606	344	263	607	338	267	605
計	50,442	48,615	99,057	53,411	50,496	103,907	53,574	50,618	104,192	54,350	51,453	105,803

農業委員会選挙人名簿登録者

投票区	昭和44年1月1日現在			前年度との比較		
	男	女	計	男	女	計
1	366	395	761	12	12	24
2	315	294	609	△21	△27	△48
3	590	612	1,202	10	△16	△6
計	1,271	1,301	2,572	1	△31	△30
						△7
						△7

4 昭和44年度検察審査員候補者

群別	番号	氏名	住所
1	1	金 沢 秀 雄	府中市 7, 6 2 4
	2	高 橋 八千代	〃 北山町 2 - 2 5 - 6
	3	塩 川 恵美子	〃 小柳町 2 - 3 - 4
	4	尾 平 馨	〃 住吉町 4 - 3 5 - 1 9
	5	小 林 綾 子	〃 武蔵台 3 - 9 - 3
	6	藤 井 輝 治	〃 寿 町 1 - 2 - 7
	7	長 中 正	〃 浅間町 1 - 1 8 5 5
2	1	赤 田 美 恵子	府中市浅間町 3 - 1 5
	2	池 田 勲	〃 西府町 3 - 9 - 6
	3	田 中 正 治	〃 宮西町 4 - 1 1 - 1
	4	本 間 澄 子	〃 晴見町 1 - 2 8 - 1
	5	綾 部 文 雄	〃 美好町 3 - 2
	6	市 川 仁	〃 四 谷 2 - 5 4 - 1
	7	戸 塚 正 夫	〃 白糸台 3 - 2 0 - 1
3	1	川 島 真	府中市西原町 2 - 7 - 2 9
	2	中 山 えみ子	〃 栄 町 3 - 1 9 - 1
	3	高 橋 延 子	〃 美好町 2 - 2 8 - 2
	4	松 本 正 雄	〃 南 町 4 - 4 0 - 1
	5	小 林 明 美	〃 宮 町 1 - 1 3 - 9
	6	岡 田 美代乃	〃 宮西町 1 - 2 4
4	1	吉 沢 秀 夫	府中市若松町 1 - 2 1 - 1
	2	石 原 功	〃 武蔵台 3 - 2 7
	3	米 村 昭 子	〃 美好町 3 - 5 1 - 1 1
	4	高 山 亥三雄	〃 晴見町 2 - 1 8 - 1
	5	芝 田 米登子	〃 天神町 2 - 1 8 - 1
	6	滝 本 瑞 江	〃 片 町 2 - 9
合 計			2 6 人

5 政治資金規正法に基づく届出団体

昭和44年3月31日

団体別 法第6条 による区分	政 党		協 会, その他の団体	
	一般的政治活動を 目的とするもの	公職の候補者の 推薦・支持又は 反対のみを目的 とするもの	一般的政治活動を 目的とするもの	公職の候補者の 推薦・支持又は 反対のみを目的 とするもの
2以上の市町村区域 にわたるもの	1	0	0	0
府中市の区域のみの もの	2	0	6	2

6 選挙管理委員会 (43. 4. 1 ~ 44. 3. 31)

第5回選挙管理委員会 (43. 5. 7)

第9号議案 東京都府中市選挙管理委員会事務局規程の一部を改正する規程について

第6回選挙管理委員会 (43. 5. 16)

第10号議案 昭和43年5月1日現在における選挙人名簿に登録すべき者の決定について

第7回選挙管理委員会 (43. 6. 7)

第11号議案 昭和43年7月7日執行の参議院議員選挙について

第12号議案 昭和43年6月1日現在における選挙人名簿に登録すべき者の決定について

第13号議案 昭和43年6月1日現在における選挙人名簿に抹消すべき者として表示した者の抹消について

第14号議案 選挙人名簿に登録すべき者として決定した者の決定の取消について

第8回選挙管理委員会 (43. 6. 19)

第15号議案 昭和43年7月7日執行の参議院(東京都選出)議員選挙における各投票区投票所の氏名および党派別を掲示する掲示順序のくじについて

第16号議案 昭和43年7月7日執行の参議院議員選挙における投票管理者及び同職務代

理者の一部変更について

第9回選挙管理委員会（43.7.1）

- 第17号議案 昭和43年7月7日執行の参議院議員選挙における各投票区投票所の投票立会人の選任について

第10回選挙管理委員会（43.7.5）

- 第18号議案 昭和43年7月7日執行の参議院議員選挙における府中市開票区開票所の開票立会人のくじについて

第11回選挙管理委員会（43.9.6）

- 第19号議案 昭和43年9月1日現在における選挙人名簿に登録すべき者の決定について
第20号議案 公職選挙法第27条第2項の規定により選挙人名簿に抹消すべき者として表示した者の抹消について

第12回選挙管理委員会（43.9.13）

- 第21号議案 選挙管理委員の辞職承認について
第22号議案 選挙管理委員の補欠について

第13回選挙管理委員会（43.12.7）

- 第23号議案 昭和43年12月1日現在における選挙人名簿に登録すべき者の決定について
第24号議案 公職選挙法第27条第2項の規定により選挙人名簿に抹消すべき者として表示した者の抹消について

第14回選挙管理委員会（43.12.25）

- 第25号議案 昭和44年度検察審査会審査員候補者予定者のくじについて

昭和44年第1回選挙管理委員会（44.1.9）

- 第1号議案 昭和44年度検察審査会審査員候補者選定のくじについて
第2号議案 東京都府中市選挙管理委員会規程の一部を改正する規程について

第2回選挙管理委員会 (44. 2. 17)

第3号議案 昭和44年1月1日現在調、農業委員会委員選挙人名簿の調製について

第3回選挙管理委員会 (44. 3. 7)

第4号議案 昭和44年3月1日現在における選挙人名簿に登録すべき者の決定について

第5号議案 公職選挙法第27条第2項の規定により選挙人名簿に抹消すべき者として表示した者の抹消について

7 啓 発 事 業

- | | | | | |
|------|-----|-----|----------|---|
| 43. | 4. | 4 | 北多摩北部事務所 | 明るく正しい選挙推進協議会会長会議 |
| 43. | 4. | 26 | 三鷹市役所 | 明るく正しい選挙推進委員研修会 |
| 43. | 5. | 23 | 府中市役所 | 明るく正しい選挙推進協議会
○ 昭和43年度事業計画について
○ 新任推進委員研修会について |
| 43. | 6. | 6 | 府中市役所 | 明るく正しい選挙推進委員研修会 |
| 43. | 9. | 12 | 都道府県会館 | 話しあい指導者研究会 |
| 43. | 9. | 16 | 府中市役所 | 明るく正しい選挙推進協議会 |
| 43. | 9. | 27 | 府中市役所 | 明るく正しい選挙推進助言者養成
講習会開催 |
| 43. | 10. | 1 | 立川ビル | モデル地区研究会 |
| 43. | 11. | 4 | 府中市役所 | 明るく正しい選挙推進協議会
○ ブロック研究会について
○ 昭和44年度の推進運動方針について
○ 推進委員特別研修会の実施について |
| 43.1 | 1. | 6~8 | 栃木県日光市 | 啓発事務研究会 |
| 43. | 11. | 13 | 府中市役所 | 政治講演会
講師 法学博士 佐竹 寛氏
演題 市民と政治について |
| 43. | 12. | 4 | 府中市役所 | 明るく正しい選挙推進委員研修会
講師 紀平梯子氏 |

- 演題 アメリカ大統領選挙を視察して
- 4 3. 1 2. 1 0 甲 府 市 協議会委員及び推進委員による選挙啓発活動の視察研修
- 4 4. 2. 1 4 東電会議室 明るく正しい選挙推進協議会
- 4 4. 2. 2 6 小金井市公会堂 東京都市明るく正しい選挙推進委員大会
- 4 4. 3. 8 婦選会館 第10回明るく正しい選挙運動婦人指導者研修会開催
- 講演 1. 国学院大学教授 高木 鉦作氏
2. 自治省選挙局管理課長 植弘親民氏
3. 警視庁捜査第2課長 鎌倉 節氏
- 研究テーマ 明るく正しい都議選をどのように推進するか
- 4 4. 3. 1 7 杉並公会堂 昭和43年度東京都明るく正しい選挙推進委員大会
- 4 3. 4. 1 ~ 4 4. 3. 3 1 明るく正しい選挙推進のための話し合いの会

8 全国及び都市選管連合会開催

- 4 3. 4. 9 日野市立中央公民館 都市選管委員長会議
- 都市選管連合総会について
○ 全選連東京支部総会について
- 4 3. 4. 1 2 日野市福祉センター 都市選管連合会総会
- 昭和42年度歳入歳出決算について
○ 昭和43年度事業計画について
○ 昭和43年度連合会歳入歳出予算について
○ 役員の改選について
- 4 3. 4. 1 7 世田谷区民会館 全選連東京支部総会
- 昭和42年度歳入歳出決算について
○ 昭和43年度歳入歳出予算について
○ 役員改選について

43.	4. 18	都交通会館	都区市町村選管委員長会議 ○ 参議院議員選挙執行について
43.	4. 24	日野市立中央公民館	参議院議員選挙開票事務研究会
43.	5. 16	東村山市役所	都市選管係長会議 ○ 公職選挙法改正について ○ 参議院議員選挙執行について
43.	5. 21. ~22	九段会館	全国市区選連定期総会 ○ 昭和42年度歳入歳出決算について ○ 昭和43年度歳入歳出予算について ○ 役員の補欠について ○ 選挙関係法改正要望事項等審議 ○ 公職選挙法の一部を改正する法律並びに参議院議員通常選挙執行について ○ 参議院議員通常選挙に伴う臨時啓発並びに常時啓発について ○ 国会議員の選挙等の執行経費の基準に関する法律の一部を改正する法律について
43.	5. 31	東村山市役所	都市選管委員長会議 ○ 昭和43年度事業計画について
43.	6. 4	東村山市役所	都市選管事務局長会議 ○ 参議院議員選挙事前運動防止について ○ ポスター掲示場の設置等について
43.	6. 27	交通会館	都区市町村選管委員長会議 ○ 参議院議員選挙執行について
43.	7.30~8.1	甲府市	都市選管職員研修会 ○ 参議院議員選挙執行の問題点について ○ 選挙運動について ○ 不在者投票について ○ 選挙人名簿関係について
43.	9. 6	東村山市役所	都市選管事務局長会議

- 全国市区選連理事会について
 - 法令改正について
- 4 3. 9. 25 台東区上野 参議院議員選挙における優良団体及び職員の表彰式
- 4 3. 10. 15-16 鹿児島市 全国市区選管連合会理事会
 - 第20回定期総会において理事会に付託された公職選挙法改正要望事項の審議
 - 公職選挙法等改正要望事項の検討
 - 連合会の運営について
 - 参議院議員選挙において管理執行上問題となった事例について
- 4 3. 11. 4 東村山市役所 都市選管事務局長会議
 - 優良市視察等について
- 4 3. 11. 19 東村山市役所 都市選管事務局長会議
 - 参議院議員選挙費執行額等の検討
 - 昭和44年度予算について
- 4 3. 11. 26-27 水戸市役所 優良市選管視察
- 4 4. 2. 12 東村山市役所 都市選管委員長会議
 - 明るく正しい選挙推進委員大会の開催について
 - 都議会議員選挙執行について
- 4 4. 3. 26 三鷹市役所 都市選管職員選挙事務講習会

教育委員会

庶 務 課

1 教育委員会決定事項

議案番号	可決日	件名
第 7 号	4 3. 4. 2	東京都府中市公立学校教頭人事について
8	4.1 5	東京都府中市立小学校校舎の一部公用廃止について
9	5. 4	東京都府中市教育委員会事務局職員人事について
1 0	5.1 4	東京都府中市公立学校用地取得の申入れについて
1 1	5.1 4	学童交通擁護員の勤務条件ならびに給与等に関する内規
1 2	5.1 4	東京都府中市立中学校校舎の一部公用廃止について
1 3	6.2 4	東京都府中市立図書館条例施行規則の一部を改正する規則
1 4	6.2 4	東京都府中市公立学校用地取得の申入れについて
1 5	7.1 5	東京都府中市公立中学校校舎の一部公用廃止について
1 6	7.1 5	東京都府中市公立学校用地取得の申入れについて
1 7	7.1 5	東京都府中市立図書館条例施行規則の一部を改正する規則
1 8	7.2 3	昭和44年度府中市公立中学校使用教科書採択について
1 9	7.2 3	昭和44年度府中市公立小学校使用教科書採択について
2 0	8. 8	東京都府中市公立学校用地取得の申入れについて
2 1	9. 6	東京都府中市営体育施設条例の一部を改正する条例
2 2	9.1 6	東京都府中市公立学校教頭人事について
2 3	1 0. 1	東京都府中市教育委員会委員長選挙
2 4	1 0. 1	東京都府中市教育委員会委員長職務代理者の指定について
2 5	1 0. 1	東京都府中市教育長の任命について
2 6	1 0. 1	東京都府中市社会教育委員の委嘱について
2 7	1 0. 1	東京都府中市体育指導委員の任命について
2 8	1 0. 1	東京都府中市立新町小学校設置について
2 9	1 0.2 1	東京都府中市立学校条例の一部を改正する条例の申し出について
3 0	1 1.1 8	東京都府中市社会教育委員の委嘱について
3 1	1 2.2 1	東京都府中市公立学校学区に関する規則の一部を改正する規則

3 2	1 2.2 1	東京都府中市教育委員会指導室長人事について
3 3	4 3.1 2.2 1	東京都府中市教育予算の要求について
3 4	1 2.2 1	東京都府中市教育委員会事務局職員人事について
1	4 4. 1. 1 7	東京都府中市文化財専門委員ならびに臨時専門委員の委嘱について
2	2. 1 9	昭和43年度東京都府中市一般会計予算(補正予算2号)の要求について
3	2. 1 9	昭和43年度東京都府中市奨学福祉基金特別会計予算(補正予算1号)の要求について
4	2. 1 9	昭和44年度東京都府中市奨学福祉基金特別会計予算の要求について
5	4. 2 3	東京都府中市教育委員会事務局組織規則の一部を改正する規則
6	3. 1 4	東京都府中市立中学校校舎の一部公用廃止について
7	3. 2 6	東京都府中市公立学校長人事について
8	3. 3 1	東京都府中市教育委員会公印規程の一部を改正する規程

2 教育委員会活動状況

定例会	12回
臨時会	4回
協議会	8回
合同訪問	10回
視察	4回(八ヶ岳林間学校, 岩井臨海学校, 河津市民保養所, 日野, 三鷹公立幼稚園)

3 奨学資金貸付状況

○ 大学生	採用者	5名	
	継続者	11名	
	貸付額	16名	576,000円
	入学準備金	3名	24,000円
	計		600,000円
○ 高校生	採用者	10名	
	継続者	19名	

貸付額	29名	496,500円
入学準備金	10名	50,000円
計		546,500円

4 市立小中学校新築営繕工事に関する事項

工 事 名	工 事 概 要	工 期
(第1小学校) 更衣室改修工事 その他営繕工事	職員更衣室木造平家建20㎡ 6件	43. 7.28～ 8.26
(第2小学校) プール循環濾過装置設置 外便所新設工事 その他営繕工事	プール水衛生保持, 砂濾過式 ブロック造水洗便所 6件	43. 5. 3～ 7. 2 43. 4.28～ 6.18
(第3小学校) プール給水管工事 体育館床塗装工事 監視台新設工事 その他営繕工事	床シーロサン塗装 鉄骨造 3件	43. 4.28～ 5.29 44. 1.28～ 2. 5 43. 5.19～ 6.20
(第4小学校) 石炭倉庫新設工事 運動場整備工事 その他営繕工事	ブロック造平家建 2件	43.11.22～ 12.23 43. 8.27～ 9.30
(第5小学校) 雑品倉庫新設工事 石炭倉庫新設工事 その他営繕工事	ブロック造平家建 ブロック造平家建 1件	43. 8. 7～ 8.31 43.11.22～ 12.23
(第6小学校) 仮設職員室新設工事 その他営繕工事	プレハブ室設置 5件	43. 4.13～ 5. 2
(第7小学校) 小鳥小屋新設工事 外棚新設工事		43. 4.25～ 5.24 43. 9. 6～ 9.30

工 事 名	工 事 概 要	工 期
その他営繕工事	3件	
(第8小学校) プール監視台新設工事 その他営繕工事	鉄骨造 2件	
(第9小学校) 家庭科室改修工事 渡り廊下新設工事 その他営繕工事	一般教室を家庭科室に改造 新旧校舎間に渡り廊下の設置 2件	43. 8. 6~ 8.31 43. 9.26~ 10.30
(第10小学校) プール循環濾過装置設置 外便所新設工事 その他営繕工事	砂濾過式 ブロック造水洗式 3件	43. 5. 3~ 6.17 43. 4.28~ 6.18
(武蔵台小学校) 増築工事 体育照明工事 その他営繕工事	鉄筋コンクリート4階建, 延812㎡ 照明器具新設 1件	43. 6.18~44. 1.31 43.12.29~44. 2.17
(住吉小学校) 増築工事(2期工事) 小鳥小屋新設工事 植栽工事 雑品庫新設工事 その他営繕工事	鉄筋コンクリート4階建, 延2,144㎡ ブロック造平家建 34㎡ 1件	43.10.20~44. 5.31 43. 4.25~ 5.24 43. 4.20~ 5.14 43. 6.18~ 1.31
(新町小学校) 新築工事 植栽工事 小鳥小屋新設工事 体育施設新設工事 雑品庫新設工事 その他営繕工事	鉄筋コンクリート4階建, 延5,112㎡ ブロック造平家建 2件	43. 7.23~44. 4.30 43.12.27~44. 3.31 43.12.27~44. 3.31 43.12.27~44. 3.31 43.12.27~44. 3.31
(第1中学校) 体育倉庫新設工事 プール排水工事	ブロック造平家建	43. 9.26~ 10.30 43.11. 2~ 12. 6

工 事 名	工 事 概 要	工 期
その他営繕工事	8件	
(第2中学校) プール監視台新設工事 観測露場新設工事 プール足洗場新設工事 その他営繕工事	鉄骨造 5件	43. 5.19～ 6.22 43. 8. 9～ 8.31 43. 5.29～ 6.20
(第3中学校) 増築工事 プール足洗場改修工事 観測露場新設工事 その他営繕工事	鉄筋コンクリート4階建, 延 1,596 m ² 4件	43. 6.22～44. 2.28 43. 5.29～ 6.20 43. 8. 9～ 8.31
(第4中学校) 改築工事 プール足洗場改修工事 その他営繕工事	鉄筋コンクリート4階建, 延 2,808 m ² 2件	43. 7.23～44. 4.10 43. 5.29～ 6.20
(第5中学校) プール足洗場改修工事 プール監視台新設工事 その他営繕工事	鉄骨造 2件	43. 5.27～ 6.20 43. 5.19～ 6.22
(第6中学校) 放送施設工事 その他営繕工事	5件	43.10.20～ 11.13
(第7中学校) 石炭倉庫新設工事 その他営繕工事	ブロック造平家建 3件	43.10.10～ 11.19

< 設計委託に関する事項 >

件名	設計内容	工期
市立武蔵台小増築設計		43. 5.11～ 5.31
新設小学校新築設計		43. 6.15～ 6.29
市立第3中増築設計		43. 5.11～ 5.31
市立第4中改築設計		43. 5.11～ 5.31

5 八ヶ岳府中山荘利用状況利用者調

- 1. 日数 120日間
- 大人のべ 741人
- 小人のべ 34人

学 校 教 育 課

児童生徒、学級、教職員数調

(昭和43年5月1日 現在)

学 年 学 校	1 年		2 年		3 年		4 年		5 年		6 年		計			備 考		
	児童	学級	児童	学級	児童	学級	児童	学級	児童	学級	児童	学級	児童	学級	男		女	事務職員
1 小	236 1	6	250 1	6	225 3	6	215 6	6	193 3	5	195 5	5	1314 19	34 2	19	26	1	46
2 小	208	5	198	5	193	5	193	5	197	5	166	4	1155	29	15	21	1	37
3 小	230	6	187	5	200	5	196	5	159	4	182	5	1154	30	16	21	1	38
4 小	141 1	4	158 1	4	120	3	129 1	3	104 3	3	128 8	3	780 14	20 2	18	11	1	30
5 小	165 1	4	141 1	4	149 2	4	122 2	3	120 6	3	117 2	3	814 13	21 2	13	17	1	31
6 小	234	6	247	6	255	6	231	6	227	6	208	5	1402	35	20	23	1	44
7 小	116	3	132	3	128	3	125	3	100	3	107	3	708	18	10	15	1	26
8 小	253	7	226	6	209	5	187	5	169	4	159	4	1203	31	12	26	1	39
9 小	188	5	233	6	156	4	151	4	143	4	136	3	1007	26	14	21	1	36
10 小	229	6	185	5	159	4	170	4	149	4	130	3	1022	26	15	18	1	34
武 小	126	3	102	3	87	2	84	2	74	2	72	2	545	14	10	10	1	21
住 小	122	4	93	3	78	3	80	3	65	2	58	2	496	16	9	11	1	21
計	2248 2	59	2152 3	56	1959 5	50	1883 9	48	1700 12	45	1658 15	42	11600 46	300 6	171	220	12	403

学 校	1 年		2 年		3 年		計		教 員 数				備 考
	児 童	学 級	児 童	学 級	児 童	学 級	児 童	学 級	男	女	事務職員		
											計	計	
1 中	304 10	7	271 11	7	287 5	7	862 26	21 3	31	9	1	41	
2 中	161 3	4	154 11	4	148	4	463 14	12 2	15	9	1	25	
3 中	293	7	301	8	314	8	908	23	29	8	1	38	
4 中	203	5	227	6	200	5	630	16	18	10	1	29	
5 中	269	7	243	6	244	6	756	19	24	9	1	34	
6 中	226	6	257	6	202	5	685	17	21	6	1	28	
7 中	193	5	152	4	138	3	483	12	14	5	1	20	
計	1,649 13	41	1,605 22	41	1,533 5	38	4,787 40	120 5	152	56	7	215	

※ 2段書きの下欄は特殊学級で外数である。

43年度中学校卒業者の進学状況

校 名	種別 性別	普通	農 業	工 業	商 業	家庭科	その他	計
		1 中	男 女	118 95	1 3	27 23	4 4	
2 中	男 女	37 54		24		3		61 73
3 中	男 女	89 98	4 2	41	4 34	3	3 1	141 138
4 中	男 女	66 75	1 6	17	7 14	1		91 96
5 中	男 女	75 98	4 14	23	2 10		2	106 122
6 中	男 女	56 56	5 3	32 2	3 21	2	2	98 84
7 中	男 女	56 58		11		1		67 71
計	男 女	497 534	15 35	175 25	20 104	10	7 1	714 709

43年度卒業者の産業別就職状況

校名	種別 性別		建設業	製造業	卸売業	運輸通信	サービス	その他	計
	男	女							
1 中	男		2	5	2			1	10
	女			7					7
2 中	男			2					2
	女			3	1		1		5
3 中	男		2	12	1	2	2	1	20
	女			12					12
4 中	男		2		1		2		5
	女			5	1		1		7
5 中	男			3	1	1	1		6
	女			4	1		1		6
6 中	男		1	9	1		2	1	14
	女			3	1		2		6
7 中	男			3					3
	女			1					1
計	男		7	34	6	3	7	3	60
	女			35	4		5		44

< 指 導 室 >

昭和43年度府中市教育委員会指導室指導目標

市教育行政の重点目標および都指導部の指導目標を基盤として、とくに人口が急増しつつある本市の特性を考慮し、公正な地域連帯感を持ち、人間尊重の精神を養い、自主性に富み、勤労と責任を重んじ、規律正しく、健康で情操豊かな市民の育成をはかることを指導の目標とする。

1. 本年度は、とくに正常な教育の推進と学校運営の適正をはかり、次の事項に重点をおく。

- (1) 能力・適性に応じた教育推進。
- (2) 指導目標を明確におさえ、指導内容の精選をはかる。
- (3) 授業の充実と評価の適正化をはかり、評価結果の活用に努める。
- (4) 学校と家庭の教育上の協力を強化する。
- (5) 環境の整備と施設・設備の効果的利用法の研究・実践を進める。

2. 次の事項についても、いっそうの充実をはかる。

(1) 学校経営の改善

- ア 学校・学年・学級経営の有機的関連をはかる。
- イ 学校の全教育活動の調和をはかり、合理的な学校経営の研究と実践を推進する。
- ウ 「学校評価基準」の活用をはかる。

(2) 道徳教育と生活指導の充実

- ア 学校教育の全体を通じて行なう道徳教育の充実をはかる。
- イ 「道徳」の年間指導計画および指導法の改善と、学校・学級による格差の是正に努める。
- ウ 生活指導の組織および方法を充実・強化し、教師・地域の共通理解を深める。
- エ 学校教育相談・市立教育相談所の充実と連携をはかる。

(3) 健康・安全教育

- ア 体力の充実・向上をはかると共に、安全教育の徹底をはかる。

(4) 研究活動の助成

- ア 市立小・中学校教育研究会の助成をはかる。
- イ 研究協力校・指定校・教育課程研究会・東京都および府中市の教育研究員・教育研究費受給者の研究推進をはかる。
- ウ 校内における自主研究の助成をする。

(5) 特殊教育の振興

- ア 特殊教育に対する地域の理解を深め振興をはかる。
- イ 普通学級と特殊学級との相互理解と協力をはかる。
- ウ 障害に応じた適切な教育課程の作成をする。

(6) 科学技術教育の振興と情操教育の推進充実

- ア 科学的態度と思考力の育成に努める。
- イ 実験・観察・飼育・栽培などの経験を通じた学習指導方法の研究・実践を推進する。
- ウ 科学センターの事業を通して、指導内容の精選・指導方法の研究を推進する。
- エ 情操教育の推進・充実をはかる。

なお、この指導目標を徹底するにあたっては、都指導部・都立教育研究所の指導をうけ、区・郡・市・町・村教育委員会などと緊密な連携を保ち、有機的な運営をはかる。

1 指導室計画事業の実施概要

昭和43年度東京都および府中市教育委員会の指導方針、指導目標にもとずいて各重点施策を掲げ、それが達成のため、下記のとおり諸事業を計画的、組織的に実施し、初期の目的を達成し

た。

1. 事業に対する基本的態度

- ・本年度計画事業推進のため、指導室の随時訪問の頻度を高め、学校現場への強力な浸透をはかった。
- ・各事業の実質的効果と円滑な推進のために、事業分担の組織化を行い、計画的に実施した。
- ・新規事業を抑え継続的事業として毎年実施している事業の中で、ひずみのある事業の是正にとめた。
- ・委託研究事業を強化し、資質の向上と指導力の充実をはかった。

2. 各種事業および教職員の委嘱事項

従来から実施している継続的事業で本年度も実施した事業は次の通りである。事業の実施に当っては惰性を排し、上記基本的態度を踏まえて問題点を明確にし、実質的効果を特に留意した。

- ・府中市小中学校科学センターの運営による科学教育の振興活動の実施（指導員32名委嘱）
- ・府中市教育相談所の運営による市内児童生徒に対する教育相談活動の実施（相談所員22名委嘱）……本年度延相談回数242回
- ・府中市公立小中学校生活指導主任会による市内小中学校児童生徒に対する生活指導の実践、および研究活動の実施（各校1名委嘱）
- ・府中市公立小中学校道徳委員会による市内道徳教育向上のための研究実践活動の実施（各校1名委嘱）
- ・各教科、領域における教職員の研究、研修会活動の実施（宿泊研修会も含む）—研究、研修会実施一覧表参照
- ・府中市教育研究所の運営を通して教育研究、教育諸調査および各種教育資料の収集活動の実施
- ・研究協力校等の委託研究事業の実施（研究協力委託校4校、グループ研究委託5、個人研究委託27人）—研究協力校等一覧参照
- ・府中市特殊教育運営委員会による特殊教育推進活動の実施
- ・学校経営研究会の実施（主として各校幹部教諭を対象として学校経営上の諸問題を中心とした研究会）

2 市研究協力校等研究委託一覧

種別	学校名	氏名 (代表者)	教科	研究の主題
協 力 校	府中三小	網 泉	道 徳	本校の教育目標との関連における道徳教育
	府中六小	河内守治	体 育	水泳の効果的指導法について
	府中二中	北古賀親芳	統 計 教 育	生徒理解のための各種統計とその活用および指導
	府中五中	林 保	国 語	当用漢字習得状況実態調査とその分析
グ ル ー プ 研 究	府中一小	島田正五郎	理 科	学校環境の一端として理科学習の効果的な指導をするための素材(教材)のあり方 生物(植物), 天文
	府中八小	茂木茂雄	国 語	作文における意識と表現
	府中十小	笠井順一	特 活	読書による意識の改造 心情をゆたかにする美化教育の側面からの考察
	〃	中山幸一	道徳・特活	基本的行動様式の習慣化
	府中七中	西村 淳	体育・音楽	徒手体操(自校体操)の創作と伴奏曲の作曲
個 人 研 究	府中一小	蓮池守一	社 会	社会科における能力を育てる指導のあり方
	〃	中村英一	図 工	図工科教材としてのやきもの学習
	府中二小	高村善四郎	国 語	作文の表現力を高めるための練習学習
	〃	渡辺勝彦	国 語	聞くこと, 話すこと力をつけるにはどのようにしたらよいか
	府中三小	田中よ志る	学級経営	個人診断を学級経営の中でどのように生かしたらよいか
	〃	鈴木正信	社 会	府中市の学校発展について
	府中五小	藤原成子	特 活	学級づくり
	〃	手塚保夫	特殊教育	本校特殊学級における基本的生活習慣の指導とその計画および実践の反省について
	府中六小	高貝正志	社 会	児童の社会科的調査研究の効果的な指導について
府中六中	久保弘明	算 数	集合の考え方を伸ばす算数指導	
府中七小	荒井美鶴子	学校相談	- 心の健康な子どもを育てるために - 問題行動の原因について	

種別	学校名	氏名 (代表者)	教科	研究の主題
個人研究	府中七小	猪狩貞良	生活指導	留守家庭の子どもの実態と問題点
	府中八小	荒木健治	道徳	人物による道徳指導
	"	宮内清	国語	聞く・話す領域の系統分析と、中学年における聞く話すの指導法
	府中十小	岡部房子	各教科 特活	学習環境の構成
	"	志村富士夫	道徳・特活	清掃指導計画の作成
	武蔵台小	星野武一	教育の 正常化	武蔵台小父母の教育に対する意識と行動について
	"	仲野寿志	図工	概念化、固定化された絵画表現の背景をさぐり、打開策のための指導について
	府中一中	飯泉優	理科	多摩川中流域における植物相
	"	森泉信夫	理科	カイコの教材化研究
	府中四中	渡辺照夫	道徳 生活指導	道徳・学活指導への活用をはかる「学校だより」等の資料の作成
	"	田中主計	社会	歴史学習における文章資料のとり扱い
	府中五中	伊佐嵩	理科	理科学習における充実感・有用感を高める効果的な指導
	"	羽柴弘	国語	中学校における漢字指導法の研究
	府中六中	大原ヒロシ	社会	地理的分野と歴史的分野の関連 — 特に地理的思考の発展について —
	"	増田憲夫	社会	「時事的できごとの利用」について
府中七中	脇本義人	社会	岬端性の農業について	
"	柴山一郎	数学	数学的な考え方をのばす指導について	

3 昭和43年度研究・研修会実施一覧表

(昭和44年2月10日まで、講師招へい分、宿泊研修は4項)

月 日 曜	研修会名	対象	研 修 内 容	講 師	会場名
4. 26 金	学校経営	小・中	研修会の持ち方と昨年度研修の反省	渋谷 高幸	一 小
5. 6 月	新任教諭	小・中	地域の理解		一小・市内
5. 21 火	学校経営	小・中	教職観および教師の姿勢について	吉野 正男	市民会館
6. 10 月	教務主任	小・中	教育目標の検討	高杉 芳造	一 小
6. 11 火	学校経営	小・中	現下の国際情勢	紅林 茂夫	市民会館
6. 14 金	新卒教諭	新 卒	勤務、研修について 新卒教諭このぞむ	榎本 沢	研 究 所
6. 25 火	学校経営	小・中	哲学からみた人間像	有賀 弘明	市民会館
6. 29 土	"	小・中	現代学校経営の諸問題	山地英太郎	"
7. 2 火	女子教諭	小・中	学校教育相談の進め方	渡辺 静子	"
7. 2 火	理科研修	小	改定指導要領について 簡単な実験	田中 正寿	一 小
7. 5 金	特別教育活動	小・中	現場における特活の問題点他	前川 清水	市民会館
7. 12 金	学校経営	小・中	学校経営の法規について	宮崎 英雄	"
8. 16 金	"	小・中	学校経営の在り方	間瀬 正次	"
8. 19 月	新卒教諭	新 卒	教職員の服務及び勤務について	原田 穰	研 究 所
8.26~27 月	教育相談所員	所 員	相談面接の初歩・カウンセリング入門	小沼 和憲 高橋 憲造	桜ヶ丘荘
9. 16 月	道徳地区	小・中	授業研究・道徳指導上の問題点について		武蔵台小
10. 8 火	"	小・中	道徳指導上の問題点に	古島 稔	一 小
10. 11 金	理 科	小・中	理科教育の現代化	山本 信雄	"
10. 25 金	道徳地区	小・中	授業研究・道徳授業の進め方と問題点		二 小
11. 4 月	理 科	小・中	宇宙船について	松浦 陽恵	"
11. 8 金	科学センター 指導員	指導員	岩石の研究(山梨へ採集行)	金子 幸雄	一 小
11. 11 月	特 活	小・中	「観察指導」をめぐる問題点	吉田 裕	一 中
12. 5 木	カウンセリング	小・中	カウンセリング私観	友田不二夫	二 小
12. 20 金	集計分析	分 析 委 員	学校基本調査の集計分析について	藤井 美孝	研 究 所
1. 14 火	教育相談所員	所 員	教育相談と学級経営 教育相談と生活指導	高橋 憲造 吉川 常夫	二 小
1. 17 金	カウンセリング	小・中	カウンセリング私観	友田不二夫	"
1. 23 木	"	小・中	カウンセリング私観	"	"
2. 10 月	生活指導主任	小・中	生活指導年間計画作成上の留意点	時松 茂親	六 小

4 宿泊研修一覽表

実施期日	種 別	行 先	研修・見学場所	参 加 者
5/17~18	教 頭 宿 泊 研 修	浜 松	浜 本 楽 器 浜 松 工 場 浜 松 飛 行 場 浜 浜 市 教 育 施 設	教 頭 15名 指 導 室 2名
8/28~29	生 活 指 導 主 任 宿 泊 研 修	高 尾	薬 王 院	生 活 指 導 主 任 19名 指 導 室 2名
10/29~30	校 長 宿 泊 研 修	三 島	三 島 市 立 北 小 学 校	校 長 18名 指 導 主 事 2名
11/21~22	教 務 主 任 宿 泊 研 修	水 戸	水 戸 市 立 新 庄 小 学 校 水 戸 市 立 第 一 中 学 校 犬 子 町 立 犬 子 中 学 校	教 務 主 任 19名 指 導 室 2名
2/24~25	一 般 教 諭 宿 泊 研 修	沼 津	沼 沼 第 一 小 学 校	道 徳 委 員 指 導 室 2名
8/26~27	教 育 相 談 所 員 宿 泊 研 修	南 多 摩	聖 蹟 記 念 館 桜ヶ丘 荘	相 談 所 員 18名 指 導 室 1名

5 科 学 セ ン タ ー

小 学 校 科 学 セ ン タ ー の 活 動 概 要

① 運 営

市教委より委嘱された指導員（市内各小学校理科担当教員）が会合し、その協議によって計画運営されている。

② センター児童の構成

市内各小学校の5・6年生の中から、特に科学に深い関心と興味を持ち、継続的に研究する意欲のある児童を、学校長の推薦と、保護者の承諾を得た者によって構成されている。

しかし、施設その他の関係で、当該学年の学級から1名ずつだけを選出している。

5年生	男子	34名	女子	11名	計	45名
6年生	男子	29名	女子	13名	計	42名
合計	男子	63名	女子	24名	総計	87名

③ 指導期間および時間

昭和43年5月11日～44年3月1日 土曜日 午後2時～4時

④ おもな指導内容

- ・5年：植物の調べ方・電気熱関係の調べ方・酸とアルカリ・岩石の特徴・いろいろな花・果実と種子・二酸化炭素の消化器・川原の石・糸でんわ・熱の伝わり方・紙などによる液体のすい上げ方・たばく質・浮沈子。
- ・6年：気象岩石天文関係の調べ方・小さな生物の調べ方・電気関係の調べ方・酸とアルカリ・布やせみの性質・レンズとカメラ・川原の石・浮沈子（熱）・電流電圧と配線図・植物の冬ごし・天気図づくり。
- ・共通：映画教室（2回）・実地見学（2回・多摩昆虫館・多摩川の川原）・自由研究指導（全体・分野別6回）・研究発表（2回）・開閉講式（各1回）

⑤ 指導に対する構え

イ 従来の指導形体を受け継ぎ指導計画試案の作成を試みた。

理科学研究の基礎的な知識・技能の習得とあわせて科学的なものの見方、考え方を伸ばし育てるために、指導内容及び指導方法を検討し、児童の生活経験・能力・構成から題材を選び指導するように配慮した。

ロ 自由研究指導

児童個々の指導は自由研究指導の面で行なうように配慮した。指導回数、時間の制約のためにセンター指導日だけでは不十分であるため、常時各学校指導員が指導をすとした。

（1年間の反省）

- ① 昨年度の反省に基づいて、従来の指導内容を整理し新たに指導内容を組み入れ指導計画の試案を作成し実施した。前半は自由研究へのとり組みを意図した指導内容を配当したが、題材がやや多く時間配当その他に再検討の余地があると考えられる。
- ② 児童の出席率は良好であったが、指導内容・方法等、中学校センターとの関連を考慮に入れて更に検討を加える必要があると思われる。
- ③ 指導者の研究研修として、山梨県乙女鉱山に於て地質及び鉱物の成因並びに岩石の研究と採集をかねて、講師の指導により終日谷間や坑道で実地研修を行ない得たことは有意義なものであった。この種の研修会も今後必要であると思われる。

④ 科学センターの性格上、指導日は土曜の午後という条件の中で指導者の献身的な熱意により充実した指導が行なわれたことは、特筆すべきことではないだろうか。

本年度は、指導内容を検討しつつ指導を行なったため、材料、器材等の事前の準備、連結のしぎわが多く、指導の先生にご迷惑をおかけしたことをおわびしたい。

教育委員会当局をはじめ各界のご指導ご援助に対して、深く感謝する次第である。

中学校科学センターの活動概要

① 設置場所

府中市紅葉ヶ丘1丁目23番地 府中市立府中第2中学校内

② 運営

市教委より委嘱された指導員（市内各中学校理科担当教員）が会合し、その協議によって計画運営されている。

③ センター生徒の構成

市内各中学校第2学年の生徒で、特に理科に興味と関心を持ち、継続的に研究する意欲のある者を、各中学校長に推薦してもらい決定した。

研究分野は、第1分野（物理・科学）、第2分野（生物・地学）の二分野編成とし、各中学校より学級2名の割合を原則として推薦してもらい、分野別二学級編成とした。

第1分野 44名、 第2分野 43名、 計 87名

④ 指導期間及び時間

昭和43年5月11日～44年3月1日 土曜日 午後2時～4時

⑤ 指導時数

基礎学習 12単位時間（1単位時間は120分） 自由研究 8単位時間

見学（実習）4単位時間 研究発表 1単位時間

⑥ 指導内容

第1分野	第2分野
5. 11 開校式	5. 11 開校式
6. 1 濃度・試薬の作り方	6. 1 顕微鏡観察
6. 15 電池	6. 15 動・植物標本の作成
6. 22 中和と塩	6. 22 岩石
7. 13 電池	7. 13 礫採集（事前指導）
8. 23 エンジン教室（多摩テック）	7. 25 礫採集（神奈川県黒崎海岸）

9. 14	自由研究の方法について	8. 2	天体観測(一中)
10. 5	自由研究(物理分野)	9. 14	自由研究の方法について
10. 12	自由研究(化学分野)	10. 5	血液型
11. 2	自由研究(化学変化)	11. 12	磯動植物標本の作成
11. 9	自由研究(化学反応)	11. 2	天気図
11. 16	自由研究(分子運動)	11. 16	解剖
11. 30	自由研究(ブラックボックス)	11. 30	自由研究(各学校において)
1. 18	自由研究(各学校において)	2. 8	
2. 8		3. 1	
3. 1		研究発表・閉校式	

(1年間の活動の反省)

- ① 昨年度の反省に基づいて、自由研究の充実を大きなねらいとして、計画をたてた。一学期中に基礎学習を集中し、具体的な指導の場の中で、自由研究のテーマを発見させるような思考学習をつみ重ねるように意図したが、研究のまとめの時期に流感の発生をみて、作業に大きな障害を受けた。
- ② 例年大きな問題になるのが2学期の出席率の低下である。市の体育祭への参加者、各種競技会への参加者、生徒会活動等の中心的人材がセンター生徒と重複している現状から、指導学年についての配慮が必要ではなからうか。
- ③ 校務多忙の中、指導員の先生方は、予備実験・指導資料の作成等に多くの時間を割き、熱心に指導していただいた。指導員の熱意こそがセンターを支える大きな力といえよう。

6 教育相談研修と活動の概況

1. 研修概況

本年度は初めて教育相談所員となった人が多かったので、まず教育相談を技術としてとらえることより、人間に対する構え(態度)としてとらえていくということから始めた。しかし1学期の間は所員相互の研修を主眼とし、2・3学期に講師をよんでの研修をしようと話し合った。

5月 教育相談の方法—教育相談のいろいろな方法の概略についての理解

6月 遊戯療法について—遊戯療法とは? 遊戯療法の対象は? 遊戯療法の効果と限界は?
遊戯療法とカウンセリングの関係は? カウンセラーの態度と共感的理解とは?

7月 ラポートについて-ラポートは？ ラポートの作り方。カウンセリング場面におけるラポートのつくりかたは？

9月 指示的療法と非指示的療法について-相違点は？ 類似点は？ 非指示的療法に於けるカウンセラーの態度について。

10月, 11月 テープを聞いての話し合い, 話題提供による話し合い。

以上が所員相互がプリントしたもので、関係著書の輪読、テープを聞いての話し合いを通じての研修であった。

8月26・27日 聖蹟記念館桜ヶ丘荘での宿泊研修 所員18名の外 水戸指導主事参加

① 相談面接の初歩 世田谷区立教育相談所主任 小沼 和先生

② カウンセリング入門 世田谷区立北沢中学校教諭 高橋憲造先生

12月5日, 1月17日, 1月23日 3回継続して

○ カウンセリング私観 国学院大学教授 友田不二男先生

1月14日

① 教育相談と学級経営 世田谷区立緑丘中学校教諭 古川常夫先生

② 教育相談と生活指導

以上、講師をよんでの研修会を開いた。いずれの会も講師と所員とのラポートが容易につくられたこともあって実りの多いものであったが、中でも友田先生の講座には校長先生をはじめ、所員以外の多数の先生がたも参加していただき、盛会であった。

はじめ不安でたまらなかった初めての所員も、約10か月の研修ならびに経験の結果、教育相談に対する興味と関心を持ちはじめ、会話の内容も4月当初に比べて、質の高いものになっている現状である。

2. 活動の概況

研修活動が続ける過程で、相談の経験のある所員は相談に当たることにし、研修と相談が常に同時に実施されてきたわけである。

現在までの相談件数は、次のとおりである。

- | | | | |
|------------------------|------------------|---------|-----|
| (1) 学業不振, 学習意欲不足 (小3男) | 6. 15 ~ 1. 1. 19 | 母子 | 終結 |
| (2) 無気力, 生活意欲不足 (中3男) | 6. 4 ~ 7. 2 | 母子 | " |
| (3) 登校拒否 (中1男) | 6. 4 ~ | 母子 (訪問) | 継続中 |
| (4) " (中3男) | 6. 4 ~ | 子 (") | " |

(5) 集団行動不応	(小1男)	9.17~	子	継続中
(6) 学習意欲不振, 無気力	(小3男)	10.22~	母子	"
(7) ダウン症	(未就学児)	10.15~11.12	母子	終結
(8) どもり	(中2男)	10.15~	母子	継続中
(9) どもり	(小1男)	10.22~12.14	母子	終結
(10) 言語障害	(小1男)	11.5~	母子	継続中
(11) 登校拒否	(中1女)	1.22~	母子	継続中

以上を角度をかえてみると, 次のように分類できる。

(1) 学業不振, 学習意欲不振, 無気力, 注意散漫など	3	カウンセリングと遊戯療法
(2) 登校拒否	3	"
(3) どもり	2	"
(4) 言語障害(他機関の紹介)	1	仲介
(5) ダウン症(特殊学級または養護学校を紹介)	1	カウンセリングと遊戯療法後紹介
(6) 集団行動不応	1	遊戯療法

1学期の間は経験者がということでスタートしたものの, 6月後半からは未経験者も担当できるようになるまで成長し, 2学期, 3学期はほとんどの相談員が担当することができた。件数は少ないけれども, のべにして240回にもなり, 親のカウンセリング, 子どもの遊戯療法と努力が続けられてきたし, これからも続けられることを期待しつつ報告を終わります。

7 府中市教育研究所の仕事と展望

1. 昭和43年度の業務

(1) 諸調査……いずれも府中市立公立小・中学校が対象

イ 府中市立小・中学校教員の構成

男女別, 年齢別の分布, 住居分布

ロ 教職員の読書傾向調査

43年3月に行なったものをまとめた。

ハ スポーツテスト(体力測定等)についての調査

実施の状況, 方法, 処理等について

ニ プール指導の実態

夏季休業中の開設日，方法，指導者等

ホ 児童・生徒の体位調査と統計

ヘ 児童の運動能力

5校だけの抽出調査に終わったが，傾向は出てきたと思う。

ト 学校基本調査の集計と分析

各校の先生方に手伝っていただいて都下の全校のをまとめた。

チ 「しつけ」についての教員の認識調査（各校より数人を抽出）

市内の児童生徒のしつけの問題点と，是正方向をどう捉えているか。

以上，数は多いとはいえなかったが，何れの調査も，その結果や分析を各学校に送付するという原則を守って，調査が活かされる方向をとってきている。

(2) 図書，資料の収集

図書の方は限られた予算の中で必要度の高いものから入れてゆく方針で購入した。したがって，未だ教育図書館の態をなしてはいない。資料も入ってくるものは全部，分類保管しているが，増加率は高くない。今年度ご報告できることは，

イ 図書分類要綱を作成したこと

ロ 図書，資料目録を作成中……上記の要綱にしたがって作成，資料の方に及びはじめている。印刷配布できれば幸いと思っている。

ハ 現有図書（教科書をのぞく） 300冊

現有資料 約850点

雑誌 約350冊

(3) 「なみき」の編集刊行…… 8，12月は予算の関係でのぞき，毎月発行した。

(4) 教科書センターとしての展示，旧教科書類の分類

2. 来年度への展望

教育研究所の仕事は広く考えると非常に多いし，また，それが着実な仕事であるならば，学校現場の実践や研究にも大きく奉仕することができる。最初にものべたような，種々の点からその機能を発揮するまでに至っていないが，目標に向かって徐々にでも進んで行くべきであると思う。

そうした観点から，市としても力を入れる方向に向っているのは有難いことである。一方現場の先生方の種々のご要望やご協力を，特に，基礎を固める現段階では，図書や資料のご

寄贈をいただければ、大へん有難いと思っている。

8 特殊教育運営委員会のあゆみ

1. 運営委員会の活動概要

例年当委員会は年1回ほど開催され、しかも2学期後半ばになり発足も遅く、会も形式に流れていたことを反省し、本年度は年度早々から月1回の定例会議を持つことが確認され実践された。

回を重ねる度に論議は熱を帯び、教育長はじめ教育委員会の強力な指導もあって、本事業の効果的推進と分野拡大について、合理的、能率的な方策が案出され、まず当委員会の実行委員会が名実ともに発足した。更に当委員会を・入級対策啓蒙・調査研究・教育研究(教育課程の編成)の三部門の小委員会に分け、それぞれ事業内容を分担し、企画立案して、各小委員会が当委員会に提案し、事業達成には全委員で当る仕組みにした。各小委員会の長は実行委員会に吸収され会の有機的運営をはかった。斯くして運営委員会、実行委員会、各小委員会を年度当初から幾度か重ねてきた次第である。その成果は遅々とはいえず、輝かしい発展への萌芽であると考えられる。

2. 会の経過

- (1) 特殊教育運営委員会 5回
- (2) 特殊教育実行委員会 5回
- (3) 入級希望児童生徒の医学診断(昭和44年1月24日)於府中第二小学校
- (4) 入級判別委員会(昭和44年2月3日)
- (5) 特殊学級入級対策のための特殊学級一斉公開授業(昭和44年2月13日)
- (6) 各小委員会を運営委員会と併行してもった。これらの会の経過の中で学業不振、精薄児童生徒の実態調査を行ない対策の資料とした。

3. 本年度の反省と今後の課題

スペースもないので当委員会の内容、推移等詳述できないが、各種の会合、事業が有機的連携をもって行なわれ、入級対策も順調に進行した。特に本年度初めて試みられた当委員会主催の市内特殊学級一斉公開授業は設置校によっては、多数の一般保護者、PTA役員、一般教師の参加を得て、懇談会でも熱心な質疑、意見等が交わされた。このことは前述の市民の手で、全職員で裏書きするようで頼もしさを感じると同時に、ここに特殊教育振興の巨歩を歩み出し得た喜びを禁じ得ない次第である。

当委員会委員長の教育長はじめ教育委員会側も各種の会合に必ず参加され熱心な指導助言

があった。特に一斉公開授業の際は、市内設置校五箇所を同日に巡回激励されるなど、並々ならぬ姿勢を示され、関係者のひとりとして深く感銘させられた。

特殊学級設置校校長先生方のひたむきな陣頭指揮も、ここに効を奏し、当委員会の組織、内容、実践共に充実され、委員各位も、来年度こそ、特殊教育に脚光を浴びせんものと意気盛んである。

当委員会の動きが活発になると同時に、前述の校内特殊教育対策委員会の確立も急がねばならぬ課題である。現場の充実確立という基盤のない当委員会のみ活動は、まさに砂上の楼閣に等しい。今や府中市としても心身障害児対策を焦点化させることになり、全国的注視の的となっているのが現状である。

このとき、われわれ教師は、それに実をそえるべく更に自覚し、日陰の色あせた草花に暖かい太陽と生命の泉を惜しみなく注がねばならない。

⑨ 府教研の概要と活動報告

1. 昭和43年度の組織・編成

- (1) 役員 会長・佐藤茂一、副会長・倉光越夫、佐藤光則、書記・橋本正章、中丸了彦、
会計・沖 正
- (2) 幹事 幹事会は、役員・部長・各学校代表(校長と教職員1名)で構成する。
- (3) 各研究部・研究テーマ

研究部名	部長名	会員数	研究テーマ
国語(小)	高村善四郎	36	作文の表現力向上をめざした効果的指導法
国語(中)	大原 俊輔	29	作文教育における基本的事項・効果的な指導法
社会(小)	熊谷 実	32	三年の郷土学習のすすめ方
社会(中)	広部 亘	27	バズ学習をとり入れた社会科の指導
算 数	水谷 博臣	40	集合・対応の考え方の指導
数 学	柴山 一郎	30	数学的な思考を育てる授業研究
理科(小)	小川 正己	35	指導法・備品器材の能率的保管・備品等の管理の仕方
理科(中)	伊佐 嵩	28	科学センター活動への協力・研修会活動
音楽(小)	松富 節子	26	基礎指導・教科書及び教材研究
音楽(中)	阿部 典一	9	器楽を生活化するための問題点

図工・美術	前島 茂雄	39	図工科における基礎技能を高めるための指導法
家庭	吉元 トヨ	24	すまいの領域について
技術家庭	工藤 新一	19	施設設備の研究、学習評価の検討、外
保健体育	志村富士夫	46	水泳における泳力指導・障害走・サッカー等の指導法
英語	東 誠二郎	24	英語教育の現状と指導法の改善
道徳	金井 典秋	24	道徳の時間の指導課程の研究
生活指導	渡辺 康彦	24	望ましい生活習慣のあり方
特別教育活動	鴨下 勇	22	改定指導要領における特活の研究・外
特殊教育	益子 泰	25	障害児教育の資料作成・就学延期児童の追跡調査、外
視聴覚	佐々木角雄	26	ライブラリー所有フィルム単元への位置づけ、外
演劇教育	岡部ふさ子	22	脚本選定から上演まで
学校行事	五味 要	24	授業時間数の確保と学校行事
学校給食	斎藤 悦子	29	学校給食の特性にそくした指導内容と資料について
学校図書館	茂木 茂雄	35	府中市の読書指導の体系
学校事務	吉沢 房武	20	事務能率向上についての研究・予算執行事務の合理化
学校保健	山田 昭子	27	むし歯予防治療に関する資料について
進路指導	並木 太郎	8	進路の計画・選択・決定等、それに必要な能力の育成

2. 研究実践状況

- (1) 本年度の研究活動は、5月22日の総会を経て、実質的には6月より行なわれた。2月26日に研究発表会が開かれ、各部の研究内容は研究集録にまとめられた。
- (2) 本会の研究部は21部門であるが、小・中別の研究が認められている。実際には27部の研究活動が行なわれた。これに対し、最高30,000円から、最低5,000円の予算配当がなされた。
- (3) 研究部のあり方として、各部とも研究テーマを設けることと、第二水曜日は毎月の定例研究日とし、一小を会場とすることを原則とした。定例研究日にはできるだけ校内行事を避け、全員が参加し易いよう各校で配慮された。特に必要な場合は、定例日以外の研究会・講習会・見学等ももたれた。
- (4) また該当部門の全国大会には、1研究部1名の推せんで、10名の府中市代表が派遣された。

3. 委託行事実施状況

府教研の委託行事として「文化祭」が行なわれた。市内各学校の日頃の成果を市全体に発表する絶好の機会として、連合音楽会（11月26日，於市民会館），展覧会（11月26日，27日，於市民会館），体育記録会（陸上10月23日，於市営グラウンド，水上9月4日，於市営プール）が行なわれ，また音楽教室（小 7月4日，中 6月19日，於市民会館），演劇教室（12月5，6日，於市民会館）を行ない鑑賞して教育効果の向上を図った。

4. 予算概要

- (1) 府教研－600,000円（本部－100,000円，研究部－400,000円，研究発表会等－100,000円） 本年度は市教委の配慮で研究費が倍增された。
- (2) 文化祭－460,000円（本部－45,000円，連合音楽会・音楽教室－157,000円，展覧会－111,000円，体育記録会－60,000円，演劇教室－87,000円）

10 学校訪問の実施状況

種別 月	要 請 訪 問		合 同 訪 問
	学 校	訪 問 指 導 主 査 ・ 主 事 名	
5	一 小	三枝(生), 大和(音), 桑原(特), 羽賀(理)	六小(10日)
6	武 小	金沢(社), 長沼(体),	
6			一中(12日), 十小(28日)
7			住吉小(12日)
8			
9			四小(10日)
10	三 中	桑原(生,国), 金勝(技), 佐藤(英), 坂根(数)	七中(15日)
11	四 中	斎藤(国), 国兼(技), 長谷川(国), 大和(音)	七小(12日), 六中(26日)
12			八小(6日)
1	五 小	中村(社), 佐藤(社), 小塚(国)	
2			二小(12日)
3			五中(10日予定44.2.28現在)

社 会 教 育

◎ 昭和43年度東京都府中市社会教育事業一覧表

事 項	期 月	第 1 ・ 四 半 期			第 2 ・ 四	
		4	5	6	7	8
社会教育委員会		← 定例会議 臨時会議 都市連				
文化事業		← (第15回成人学校) ← (第9期婦人学級)				
成人教育		← (新生活運動) ← (視聴覚教育)				
		レコードコンサート	レコードコンサート	レコードコンサート	レコードコンサート	レコードコンサート
		PTA幹部 講習会			映画会	吹奏楽会 演奏会 映画会
青少年教育		← (青少年委員の活動・研修および (開級式) (第14期青年学級の開設とその...)				
		青少年指導者 講習会			青少年指導者 講習会	
文化財保護		← (文化財専門委員会議と市内の文化財 (大賀蓮の維持, 管理))				
		文化財めぐり				観蓮会
図書館活動		← (図書資料を一般の利用に供するため (利用時間の延長) (移動図書館活動))				
郷土館活動		← (郷土資料の収集, 展示, 郷土愛の昂)				
社会教育関係団体の 育成・指導		← 文化団体(19), こども会(8), ボーイスカウト 新生活推進会(6)				

《 各種委員会関係 》

件名	内容	期 間	講 師	回 数	参加者
1 社会教育委員会議	社会教育活動に対する諸会議 諸問答申	S 43. 4. 10 S 43. 7. 29 S 43. 10. 12 S 44. 2. 8 S 44. 2. 25 S 44. 3. 1-2		6 回	60 名
2 文化財専門委員会議	文化財保護に対する諸会議 郷土館運営に関する諸会議	S 43. 4. 25 S 43. 8. 6 S 43. 10. 24 S 43. 12. 5 S 44. 2. 5		5 回	65 名
3 青少年委員会議	青少年育成団体指導に対する諸会議と 情報交換連絡会	S 43. 4. 19 S 43. 5. 10 S 43. 6. 6 S 43. 7. 4 S 43. 8. 9 S 43. 11. 22 S 43. 12. 5 S 43. 8. 29 _{~30}		8 回	80 名

《 成人教育関係 》

件名	内容	期間	講師	回数	参加者
1 第15回成人学校	<p>○一般成人を対象に日常生活に直接役立つ新生活に即した内容の科目で教養、技能、趣味等を深めるために実施した。</p> <p>料理・書道・手芸・話し方・俳句・家庭園芸・吟詠</p>	<p>S 43. 6. 11</p> <p>?</p> <p>S 43. 12. 21</p>	<p>田村伊大 今長大</p> <p>辺越藤沢 沢岡橋</p> <p>正喜代岳 清幸成克</p> <p>人子智陽子男己</p>	114回	<p>応募者 423名</p> <p>修了者 174名</p> <p>皆勤者 44名</p>
2 第61回～70回 市民ステレオ・コンサート	<p>○広く一般市民に音楽の正しい理解と認識を深めさせ、併せてゆたかな音楽的教養と情操を身につけさせるためにポピュラー音楽とクラシック音楽を交互に開催した。</p>	<p>S 43. 5. 17</p> <p>?</p> <p>S 43. 11. 9</p>	秋田育久	10回	513名
3 婦人団体幹部宿泊研修会	<p>○社会教育関係団体の一つとして婦人団体の本来のあり方にもとずき団体運営のマンネリ化を防ぎ団体の正常なる運営をするため下記のテーマにより研修会を実施した。</p> <p>(1)時代に即応した婦人団体活動のあり方について</p> <p>(2)婦人団体の組織・運営の基本的施策について等</p>	<p>S 43. 9. 4</p> <p>?</p> <p>S 43. 9. 5</p>	<p>宮尾智恵子</p> <p>小林愛子</p> <p>大塩貞子</p> <p>矢島ノブ</p>	2回	105名
4 婦人学級	<p>○現代における婦人は、各地域社会においてどのような役割を担っているか、また家庭教育の担い手としてどんな考え方で日常生活をしたらよいかを共に話し合い、自主的な学習活動を通じて研究し、明るい合理的な生活を営むための一助として開設した。</p>	<p>S 43. 7. 17</p> <p>?</p> <p>S 44. 1. 9</p>	<p>新野一丸</p> <p>加藤いさ子</p> <p>酒詰明光</p>	36回	<p>生徒数 80名</p> <p>修了者 51名</p>

件名	内容	期 間	講 師	回 数	参加者
5 第5回家庭教育学級	<ul style="list-style-type: none"> ○ 家庭は心のふるさと ・ 両親になんでも話す良い子、秘密のない子にするために ・ 教育ママの功罪 ○ 現代における家庭の問題点について。 <ul style="list-style-type: none"> ・ 特に小さくなる家庭、子は子の家、親は親の家 ○ フランスの家庭教育 <ul style="list-style-type: none"> ・ 特に家庭の教育的機能と両親の役割りについて ○ 家庭における道徳教育はいかにあるべきか ○ 頭代っ子教育法、根性ある子供にそだてるために 	<p>S 43. 7. 25</p> <p>~</p> <p>S 43. 8. 15</p>	<p>堀 秀 彦</p> <p>大 英 子</p> <p>磯 村 英 一</p> <p>十 返 千 鶴 子</p> <p>邱 永 漢</p> <p>阿 部 進</p>	7 回	応募者 1,609名
6 第2回生活学校	<ul style="list-style-type: none"> ○ 私たちは生活者である限り、昨日より今日、今日より明日の生活がより豊かで、より幸福であることを願わない者はない。 ・ そのためには、それを妨げている不合理なものを取り除くことは勿論であるが、かしい生活者となることに努力しなければならぬのです。 ○ 生活学校は、かしい生活者（消費者）となるための尊しの工夫と知恵を身につける場として開設した。 	<p>S 43. 5. 7</p> <p>~</p> <p>S 44. 3. 29</p>	<p>新 野 一 丸</p> <p>青 山 三 千 子</p> <p>中 尾 礼 子</p> <p>大 久 保 朔 三</p> <p>安 田 栄 吾</p>	17 回	応募者 75名
7 第10回市民観蓮会	<ul style="list-style-type: none"> ○ 中央公園の池の辺りで朝露を含む妙蓮を觀賞したのち蓮博士大賀先生の偉業を称えるための講演会、展示会等を開催した。 	S 43. 8. 25	<p>酒 詰 明 光</p> <p>木 村 乙 彦</p> <p>川 畑 乙 彦</p>	1 回	120名
8 PTA幹部研修会	<ul style="list-style-type: none"> ○ これからのPTAの組織運営のあり方について ○ 小学校PTAの家庭教育活動と校外生活指導のあり方について ○ 中学校PTAの家庭教育活動と校外生活指導のあり方について 	S 43. 7. 5	<p>平 沢 薫 丸</p> <p>新 野 一 八 千 代</p> <p>永 江 林 太 郎</p> <p>岸 田 光 雄</p>	1 回	152名

件名	内容	期	講師	回数	参加者
9 短歌入門講座	○初心者を対象として短歌の美作指導にポイントを置き併せて短歌史概論作品鑑賞等を行なった。	S 43. 8. 7 S 43. 10. 16	中村美沙緒	6回	60名 延360名
10 新生活運動講習会	○新生活運動の本質は外面的には、生活環境の美化を計ることを目的とした実践活動と内面的には公共精神を培い健全な市民意識と更に広く生活改善等を目的としたもので、これを市民自身によって積極的に高めていく自主性ゆたかな運動で、これが発展のための一助として開催した。	S 43. 9. 3 S 44. 3. 29	青山三千子 新井通友 大久保朔三 安田栄吾 新野一丸	7回	55名 延385名
11 新生活運動生活者会議	○家庭生活の出来ない手として婦人、特に主婦の役割は非常に大きなものである。 日常かかすことのできない台所の問題は諸物価の高騰、あざやかな着色加工食品等どれもゆるがせにできません。このようなことから、かしい消費者としての心がまえ、対策はどのようにあつたらよいかを研究した。	S 44. 1. 17	林光雄 村野武雄 相沢長吉 佐藤克己	1回	70名
12 フラワーデザイン教室	○日本の生花と同様、古くから西洋で発達して来た花の芸術です。生のお花を針金、テープ、リボンなどで自由にデザインして作りあげます。最近この教室開設の希望が多いところから開催した。	S 44. 3. 11 S 44. 3. 28	師岡江朱	6回	60名 延360名

件名	内容	期間	講師	回数	参加者
13 第1回～第10回 優秀映画鑑賞会	○視聴覚教育の一環として広く一般市民に優秀映画を通して豊かな教養と情操の涵養をはかるための一助として開催した。	S 43. 7. 23 S 44. 3. 25		10回	516名
14 フィルム・ライブラリーの充実	○フィルム、ライブラリーの充実のため本年度は下記のフィルムを購入した。 〔フィルム保有数〕 ・ヒマラヤの秘境 16ミリ 30本 ・ヨーロッパの小国 8ミリ 5本 ・くらしの中の交際 スライド 3本				
15 社会教育関係団体育成事務	○社会教育法第11条により、社会教育関係団体の求めに応じ、これに対して専門的技術的指導と助言を与え、団体育成に努力した。 文化連協19団体・ボーイ・ガール5・PTA19 子供会連協12団体・婦連協26・体協17 その他の団体13団体(合計111団体)	S 43. 4 S 44. 3			
16 第4回市民芸術文化祭	○府中市民芸術文化祭は広く市民の間に芸術文化を振興し、その普及発展をはかり、併せて市民の知性と教養をたかめ、その生活を明朗にし健康都市建設の一助にするため実施した。 ◎ 事業結果については別紙のとおり。	S 43. 10. 27 S 43. 12. 1			3000名

《明治百年記念第4回府中市民芸術文化祭成績一覽表》

種 目	月 日	参加者	参観者
水石盆栽盆景展	11月1日～3日	200名	3,150名

◎ 水石の部

- (1位) 田口千代造 新町2～12
 (2位) 斎藤猪治 宮西町1～13
 (3位) 加藤三蔵 南町4～22

◎ 盆栽の部

- (1位) 須藤伊三郎 八幡町2～36
 (2位) 桐原正八 天神町1～1
 (3位) 河内貞子 紅葉丘2～1

◎ 盆景の部

- (1位) 門井みち 八幡町1～12～14
 (2位) 峯村タケ子 本町3～29～7
 (3位) 村井美智恵 八幡町2～18

種 目	月 日	参加者	参観者
アマチュア無線機器作品コンクール	11月2日～3日	120名	3,150名

◎ ジュニアの部

- (1位) 梅田誠一 天神町1～8
 (2位) 竹腰豊 栄町3～13
 (3位) 稲垣達也 西原町3～24

◎ シニアの部

- (1位) 福岡謙二 住吉町1～60～7
 (2位) 山肩昭夫 調布市佐須町528
 (3位) 渡辺洋 府中市8,919～3

種 目	月 日	参加者	参観者
俳句大会	11月10日	300名	

◎ 兼題の部

(1位) 大村 毫 爪 美好町2~5~3

(作品) 中年や秋風に張る心の帆

(2位) 海老沢 貴 美 片町3~4~3

(作品) コロッケの包みがぬくし昼の鵬

(3位) 吉田 千 秋 片町1~16~1

(作品) 銀河濃きことにも触れて受話器置く

◎ 席題の部

(1位) 伊藤 笛 笑 寿町2~8~17

(作品) 小春日の犬少年の合図待つ

(2位) 村田 緑 星子 新成区8.871

(作品) 落葉踏む音のどこかに亡母が居り

(3位) 松本 新 太郎 四谷1~56~2

(作品) 小春日やここめば折れる羽織の背

種 目	月 日	参加者	参観者
将棋大会	11月10日	360名	

◎ A級の部

(1位) 鈴木 信次郎 宮西町4~12

(2位) 岡本 真一郎 宮西町4~14~1

(3位) 柴田 直 吉 本町2~15

◎ B級の部

(1位) 大 沢 明 武蔵台1~18

(2位) 福 田 大 助 紅葉丘1~32~1

(3位) 加 藤 重 郎 白糸台2~3~8

◎ C級の部

(1位) 池 田 清 片町3~32

(2位) 小谷 登 幸町1~12

(3位) 青木 馨 東芝府中

◎ D級の部

(1位) 大和田 正記 栄町3~18

(2位) 小野田 潤一 八幡町7051

(3位) 卜部 清松 府中市7501

種 目	月 日	参加者	参観者
書 道 展	11月15日~17日	260名	4,050名

◎ 一般の部

(1位) 阿川 白陽 日吉町1~1競馬場

(2位) 和田 素石 清水ヶ丘3~6~12

(3位) 佐藤 梢園 八千代信用金庫内

◎ 高校生の部

(1位) 内藤 千代子 宮西町2~22

(2位) 杉山 由紀子 美好町1~11~7

(3位) 鈴木 よし子 本宿町3~9~7

種 目	月 日	参加者	参観者
菊 花 展	11月1日~23日	260名	150,000名

◎ 盆養厚物の部

(1位) 町田 駒吉 本町2~2

(2位) 田中 浅五郎 北山町2~12

(3位) 青木 清吉 美好町1~4

◎ 切花厚物の部

(1位) 朝倉 所平 本宿町2~22

(2位) 福島 正市 晴見町1~1

(3位) 田中 常吉 新町1~42

◎ 切花管物の部

- (1 位) 福 島 正 市 晴見町1~1
 (2 位) 松 久 金 平 宮西町4~11
 (3 位) 関 根 金 治 宮 町2~29

◎ 盆養管物の部

- (1 位) 佐 伯 金 藏 分梅町4~2
 (2 位) 小 沢 正 男 美好町1~40
 (3 位) 大 原 圭 三 新 町1~41

種 目	月 日	参加者	参観者
総合短歌会	11月16日	260名	

- (1 位) 山 崎 三都子 新 町3~3
 (作品) 雨脚は斜に荒し台風の兆す庭先陽は射しいつつ
 (2 位) 手 塚 朋 子 寿 町2~8~1
 (作品) 舞い落ちし煙突の煤目の前の水のたまりにかろく浮びぬ
 (3 位) 竹 村 典 子 小柳町2~53
 (作品) 背負小荷の重きに耐へて傾きし姿勢のままに階段のぼる

種 目	月 日	参加者	参観者
囲 碁 大 会	11月17日	320名	

◎ 無差別の部

- (1 位) 大 村 徹 四 谷4~3
 (2 位) 吉 井 輝 浅間町4~20
 (3 位) 増 淵 洋 府中市8202

◎ A 級 の 部

- (1 位) 大 田 豊 清水丘1~11
 (2 位) 鶴 田 重 之 晴見町1~13
 (3 位) 一 木 繁 樹 武蔵台2~29

B 級 の 部

- (1 位) 中 村 鉄 雄 天神町1~5
 (2 位) 山 田 一 夫 宮 町3~7
 (3 位) 鈴 木 宏 片 町3~35

◎ C 級 の 部

- (1 位) 小 泉 栄 東芝府中
 (2 位) 玉 谷 金 八 若松町3~1
 (3 位) 島 田 健 吉 住吉町5~20

種 目	月 日	参 加 者	参 観 者
府 中 囃 子 競 演 会	1 1 月 1 7 日	2 0 5 名	5 0 0 0 名

◎ 目 黒 流

大 鼓 の 部

- (1 位) 松 野 安 雄 寿 町3~3~3
 (2 位) 稻 垣 正 治 片 町1~14~28
 (3 位) 小 作 一 郎 本 町1~17~5

◎ 目 黒 流 調 頭 の 部

- (1 位) 松 原 秀 吉 本 町1~3~4
 (2 位) 中 山 利 男 本 町3~21
 (3 位) 小 沢 正 明 片 町2~3~7

◎ 目 黒 流 調 尻 の 部

- (1 位) 竹 内 邦 彦 本 町1~9~1
 (2 位) 大 橋 行 光 白糸台1~66~3
 (3 位) 小 島 寿 一 郎 片 町2~5

◎ 目 黒 流 笛 の 部

- (1 位) 保 坂 繁 矢崎町1~33
 (2 位) 中 村 正 義 宮西町4~16
 (3 位) 小 沢 敏 雄 本 町1~9~2

◎ 目 黒 流 弥 助 の 部

- (1 位) 中 村 素 六 片 町
 (2 位) 高 橋 欣 佑 宮西町4~11~1
 (3 位) 斎 藤 利 一 片 町1~13

◎ 目黒流踊りの部

(1位) 白木 是義 片町2~3

(2位) 石坂 俊弘 宮西町1~21

(3位) 島田 千代吉 寿町3~3

◎ 船橋流大鼓の部

(1位) 堀江 岩吉 八幡町1~9~1

(2位) 高野 来助 府中市9085

(3位) 梶 昭二 府中市7971

◎ 船橋流調頭の部

(1位) 比留間 敏夫 八幡町1~8~1

(2位) 堀江 昭治 八幡町1~2

(3位) 相原 博 宮町1~36~9

◎ 船橋流調尻の部

(1位) 中田 竜佑 宮町1~34~7

(2位) 高橋 昇二 八幡町1~15~16

(3位) 萩原 裕之 宮町2~22

◎ 船橋流笛の部

(1位) 相原 丈三 八幡町1~11~1

(2位) 赤堀 清 宮町1~29~9

(3位) 比留間 健三 清水丘2~48~1

◎ 船橋流弥助の部

(1位) 堀江 甚吾 八幡町1~6~3

(2位) 赤堀 弘 宮町1~34~9

(3位) 岡本 光治 宮町2~2

◎ 船橋流踊りの部

(1位) 土屋 昭治 宮町2~28~2

(2位) 田中 重男 宮町2~30~4

(3位) 本多 康雄 八幡町1~6~6

第4回府中市民芸術文化祭各種行事の実績

行 事 名	月 日	参 加 者	参 観 者
記 念 パ レ ード	10月27日	1,300	28,000
開 閉 会 式 典	10月27日	1,800	1,800
開 閉 会 式 記 念 講 演 会	12月 1日	1,500	1,500
生 花 展	11月 1日	200	3,200
鎧 兜 刀 剣 展	11月 3日	205	
奇 術 指 導 技 能 研 究 会	11月 1日 ～ 2日	100	350
茶 会 (4 席)	11月 3日	130	390
日 本 舞 舞 の つ ど い		220	800
文 化 講 演 会	11月 9日		200
ス テ レ オ ・ コ ン サ ー ト			60
吟 詠 の つ ど い	11月10日	400	900
優 秀 映 画 鑑 賞 会	11月23日		60
日 本 画 展	11月22日 ? 11月24日	60	3,500
洋 画 展		160	
彫 刻 展		30	
版 画 展		130	
工 芸 展		100	
写 真 展		80	
文 化 財 め ぐ り	11月24日	54	54
吹 奏 楽 演 奏 会	11月30日	50	900

《 社会教育課 刊行物 一覧表 》

	刊 行 物 名	ペ ー ジ 数	作 成 部 数	作 成 年 月 日
1	府中市公立小中学校 P T A 幹部研修会	53 頁	300 部	S 43. 7. 15
2	第 10 回府中市民観蓮会	24 頁	150 部	S 43. 8. 25
3	府中市文化財めぐり資料 4 次改訂版	25 頁	150 部	S 43. 10. 5
4	府中市社会教育施策の概要	131 頁	200 部	S 43. 10. 5
5	府中市婦人団体幹部宿泊研修会	20 頁	150 部	S 43. 10. 25
6	地域子供会指導者講習会	44 頁	200 部	S 44. 2. 1
7	私たちの学習記録	95 頁	100 部	S 44. 2. 21
8	第 2 回府中市生活学校	84 頁	100 部	S 44. 3. 25

件 名	内 容	期 間	講 師	回 数	参加者
17 第 1 回吹奏楽定期演奏会	広く一般市民に音楽の正しい理解と認識を深めさせ、併せて、ゆたかな音楽的教養と情操を身につけるための一助として開催した。	S 43. 8. 24	青少年吹奏楽団	1	680 名

《青少年教育関係》

件名	内容	期 間	講 師	回 数	参加者
1 子供会指導者研修会	<ul style="list-style-type: none"> ○ジュニアリーダーとして実際の場で必要と思われる基礎的知識と技術とを習得させ、地域子供会の一層の充実を図ろうとするために開催した。 	S 43. 8. 16	宮本伊三男 内藤 茂	1	101名
2 ジュニア・リーダー 実技指導講習会	<ul style="list-style-type: none"> ○実際に野外でのレクリエーションを中心に実技指導を行なうもので、グループ活動の中の指導方法を習得させ、地域子供会における指導者養成をはかるため開催した。 	S 43. 9. 8 S 43. 11. 24	横沢光昭 内藤京子	2	205名
3 青年学級生幹部研修会	<ul style="list-style-type: none"> ○青年学級生幹部を一同に会して、学級運営のよりよい推進を計ると共にそのレクリエーション指導と技術を身につけるための一助として行なう。 	S 43. 7. 25	桜井徳延 樹本謙二 遠藤 満夫	1	58名
4 青少年指導者(成人対象) 実技指導講習会	<ul style="list-style-type: none"> ○各子供会の父母を対象にレクリエーションを中心に実技指導を行ない各地域子供会の中の指導方法を、基礎的知識、技術を習得してもらうため開催した。 	S 43. 12. 15	内藤京光 内藤 茂子 横 昭	1	80名
5 青少年指導者(子供会) 宿泊研修会	<ul style="list-style-type: none"> ○子供会の必要性 ○子供会の目的と性格 ○ジュニアリーダーの役わりとあり方 ○子供会の活動内容等 ○子供会の組織 	S 44. 3. 28 S 44. 3. 30	内藤茂成 横古明子 内藤弘一 内藤道賢 内藤 和	3	60名

件名	内容	期間	講師	回数	参加者
6 成人の日記念青年のつどい	○独立の人格者として社会にふみだす若い人々の将来を祝い、また今後の日本の運命をないう洋々とした前途を特に意義深くするために開催した。	S 44. 1. 15	嶮山 政 道	1	該当者 男2265名 女1695名 出席者 男1600名 女1200名
7 社会へ巣立つ中学生を 激励するつどい	○昭和44年3月中学校義務教育課程を修了して直ちに社会にでて活躍する中学生を激励し、社会人としての責任の重大性を認識させると共に意義づけを行なった。	S 44. 3. 21		1	142名 (200名)
8 第14期 府中市青年学級	○義務教育を終了した勤労青少年のために組織的、計画的な学習日程を設け、日常必要な知識ならびに一般教養を向上させ、併せて、社会において勤労と責任を重んじ自主的精神にみちた心身共に有為な青年形成を図るために開催した。 話し方コース 18回 料理コース 18回 ペン字コース 18回 孔版コース 18回 ギターコース 18回 交 歓 会 9回	S 43. 6. 5 ~ S 44. 2. 14	大橋 克 己 原 田 良 子 広 田 善 弘 有 田 外 城 雄 飯 田 龍 夫	99回	応募者 301名 修了生 91名 皆勤者 12名

《昭和43年度 府中市保健体育事業一覽表》

事項	第1・四半期			第2・四半期			第3・四半期			第4・四半期			
	4	5	6	7	8	9	10	11	12	1	2	3	
体育指導委員関係	← 体育指導委員の連絡協議，スポーツ指導，研修，全国研究大会 →												
体育事業	社会人野球 春季大会	市民スポーツ テスト	市民スポーツ教室				第11回市民体育大会 秋季大会			市民卓球 大会	第12回都 下一周駅伝 競走大会	第22回府 中駅伝競走 大会	少年サッカー 教室
	市民陸上競 技選手権 大会	関東選抜 社会人野球 大会	第21回都 民体育大会	第6回多摩 地区体育大 会	市民軟式野球夏季大会					第11回市 民体育大会 冬季大会	市民スキー 教室	都民体育大会 冬季大会	
	社会人野球 市長会杯争 奪大会		第39回都 市対抗野球 東京多摩大 会	第1回公立小 学校対PTA 対抗バレーポ ール大会	第2回東京 都市町村総 合体育大会	第11回市民 体育大会夏 季大会				市民スキー 教室			
			第39回都市対抗野球 南関東大会			東京都青年 大会							
	市民軟式野球春季大会					社会人野球 秋季大会							
体育施設	← 野球場，庭球場，陸上競技場の一般開放と施設の維持管理 →												
							← 市民健康センター一般野球場開放及び維持管理 →						
	← 市営プール一般開放 →												
社会体育団体の育成と指導	← 社会体育団体の健全なる育成と指導 →												

＜ 社会体育に関する事項 ＞

事業名	日時	場所
1. 市民軟式野球大会春季大会	4月～6月	市営球場
参加チーム 54チーム 優勝 1部 府中市役所 2部 東芝グリーン 3部 サンダース		
2. 市民陸上競技選手権大会	4月	市営陸上競技場
参加者 名		
3. 社会人野球春季大会	4月14日	市営球場
参加チーム 4チーム 優勝 向山建設 準優勝 林建設		
4. 東京都市長会杯争奪社会人野球大会	4月30日～5月4日	市営球場
参加チーム 9チーム 優勝 三菱重工川崎 準優勝 向山建設		
5. 関連会長杯争奪第9回関東選抜社会人野球大会	5月16日～21日	市営球場
参加チーム 16チーム 優勝 林建設 準優勝 向山建設		
6. 市民スポーツテスト	5月	市営陸上競技場
参加者 150名		
7. 第21回都民体育大会選手団結団式	5月30日	市民会館
8. 第21回都民体育大会春季大会	6月2日～6月16日	駒沢運動場

陸上競技, 駅伝, バスケットボール, サッカー, 庭球, バレーボール, 相撲, 軟式庭球, 弓道, 柔道, 剣道, 卓球, 軟式野球, クレー射撃, ソフトボール, 山岳, 16種目 206名 成績 3位 ソフトボール 4位 相撲		
9. スポーツ教室	6月～9月	
軟式庭球, バレーボール, 卓球, 健康コース, 水泳, 6コース 300名		
10. 第39回都市対抗野球東京多摩大会	6月14日～18日	市営球場
参加チーム 4チーム 優勝 林建設 準優勝 東芝府中 第3位 向山建設		
11. 第39回都市対抗野球南関東大会	6月18日～7月5日	市営球場
参加チーム 8チーム 優勝 日本通運(浦和市) 準優勝 日産自動車(横須賀市) 第3位 電々関東(千葉市)		
12. 第1回公立小学校PTA対抗バレーボール大会	6月	3小3中
参加チーム チーム 優勝 第1小学校		
13. 第6回多摩地区体育大会	7月28日～8月4日	関東村
1. 参加団体 調布市, 小金井市, 府中市, 米軍, 2. 種目 陸上競技, 野球, バレーボール, バスケットボール, テニス, 水泳, 卓球, 弓道, ソフトボール, 柔道, 10種目 182名		

21. 東京都青年大会	9月15日	駒沢運動場
参加種目 陸上, 卓球, 柔道, 参加選手 42名		
22. 社会人野球秋季大会		市営球場
参加チーム 4チーム		
23. 第11回市民体育大会秋季大会	10月～11月	市営陸上競技場外
1. 競 技 10月9日 聖火リレー 10月10日 開会式 陸上競技, 軟式野球, バレーボール, 軟式庭球, 卓球, 相撲, バasketボール, 硬式野球, 10月12日 軟式野球 10月13日 陸上競技, 10,000m競走, 軟式野球, バレーボール, 弓道, 剣道, 軟式庭球, 卓球, バasketボール 10月19日 軟式野球 10月20日 軟式野球, 柔道, 軟式庭球, 卓球, バasketボール 10月27日 軟式野球, 軟式庭球, 卓球, バasketボール, 山岳 11月2日 軟式野球 11月3日 軟式野球, 軟式庭球, バasketボール, 11月10日 閉会式 2. 参加者 陸上競技 630名 野 球 2,216名 軟式庭球 702名 卓 球 966名 柔 道 217名 剣 道 425名 弓 道 163名 相 撲 121名 バレーボール 497名 バasketボール 734名 山 岳 150名 民 踊 250名 公開演技 1,900名		

計 8,971名		
3. 成 績		
24. 市民卓球大会	12月1日	1 小
参加者 160名		
25. 第12回都下一周駅伝競走大会	1月19日	出発 決勝 府中市
参加チーム 地域対抗 11チーム 一般対抗 14チーム 成 績 地域対抗 優勝 立川市 準優勝 府中市 一般対抗 優勝 渋谷区陸協 準優勝 太田AC(A)		
26. 第11回市民体育大会冬季大会	1月	尾瀬戸倉
参加者 81名		
27. 市民スキー教室	1月～2月	池ノ平
参加者 50名		
28. 市民スキー教室	2月	蔵王
参加者 100名		
29. 第22回府中駅伝競走大会	2月11日	市役所～野猿峠
参加チーム 一般 55チーム 高校 43チーム 中学 10チーム 計 108チーム 成 績 一般 優勝 日本鋼弦コンクリート 1時間59分33秒 高校 " 日体荏原高(A) 2時間09分32秒 中学 " 府中3中(A) 1時間06分13秒		

30. 第22回都民体育大会冬季大会	3月1日	国設あだたらスキー場
スキー競技 代表 8名	参加 28区市	
31. 少年サッカー教室	3月	3小
参加者 200名		

図 書 館

行 事

- | | |
|--------|--------------------------------|
| 8月22日 | 移動図書館事業開始記念生花展(27日まで, 市茶華道連盟) |
| 10月27日 | 「私の贈る3冊の本」(アンケート回答はがきと推せん図書展示) |
| 11月20日 | 読書感想文「“青い鳥”を読んで」募集しめきり, 応募46篇。 |
| 12月20日 | 読書感想文入選者きまる, 小学生10名, 中学生5名。 |
| 1月16日 | 「本のできるまで展」開催, 26日まで。 |
| 1月26日 | 読書感想文入選者の自作朗読と記念品贈呈の会。 |
| 1月27日 | 名著複製「近代文学館」を展示。 |

集 会

- | | |
|--------|--|
| 10月27日 | 講演会「人間吉川英治」 講師 安井辰雄館長 |
| 10月27日 | 紙芝居とストーリーテリングの会(第1回)。
以後, 10月31日, 11月2・7・9日, 12月14・21, 1月11
18・25日, 2月1・8・15・22日, 3月1・8・15日の合計
17回行う。参会者合計453名。 |
| 11月 5日 | パネルディスカッション「家庭における読書をめぐって」
講師 斎藤尚吾氏(日本親子読書センター代表)岩下保氏(5小教頭)
倉光勉夫氏(6中教頭)永尾照美氏(母親の立場から) |
| 11月10日 | 人形劇と立体童話 出演 国学院大学児童文化研究会 |
| 3月 2日 | 講演会「父茂吉を語る」 講師 斎藤茂太氏(斎藤病院長) |
| 3月16日 | 講演会「川端康成の文学」 講師 草部典一氏(都立航空工業専門学校
助教授) |

移動図書館事業

- | | |
|-------|-------------------------------------|
| 5月16日 | 移動図書館車愛称「青い鳥」ときまる。 |
| 5月27日 | 移動図書館事業について調査アンケートを実施。 |
| 7月25日 | 「青い鳥」駐車場(第1次)きまる。図書館を中心に2km圏外に20ヶ所。 |

8月10日	「青い鳥」の巡回日時きまる。
8月16日	「青い鳥」のテーマメロヂィ“どんぐりころころ”にきまる。
8月22日	移動図書館事業開始。
2月15日	「青い鳥」駐車場(第2次)12か所きまる。合計32か所。
3月3日	「青い鳥」第2次駐車場の巡回を開始。
3月9日	移動図書館駐車場世話人の集い(講話と協議) 講話「読書会の開き方」 講師 加藤柳太郎氏(元立川図書館長)
3月28日	移動図書館事業調査の結果まとまる。

そ の 他

5月2日	夜間開館業務開始(午後7時まで)
8月1日	図書館条例施行規則の一部改正(館外貸出期間10日間を14日間に改正)。
10月31日	夜間開館業務終了。
1月15日	図書館だより 第17号発行。
3月17日	図書館だより 第18号発行。(読書感想文特集)
3月20日	特別整理のため休館(25日まで)
3月27日	図書の日貸出冊数 2230冊の記録生まれる。
3月31日	年間図書貸出総数 200,020冊を記録。

蔵 書 冊 数

昭和44年3月31日現在

分 類	43年度末冊数	購 入	寄 贈	遍 入	43年度増加冊数
0	1,342	177	4		181
1	1,813	387			387
2	3,871	966	46		1,012
3	5,345	1,478	18	23	1,519
4	2,228	591	2		593
5	2,782	800	1	2	803

分 類	43年度末冊数	購 入	寄 贈	遍 入	43年度増加冊数
6	785	229	2		231
7	2,216	681	3		684
8	731	91			91
9	9,703	3,817	45		3,862
計	30,816	9,217	121	25	9,363
児童絵本 (需用費分)	9,332 (1,121)	4,241 (1,121)			4,241 (1,121)
合 計	40,148 (1,121)	13,458 (1,121)	121	25	13,604 (1,121)

総冊数 41,269冊 14,579冊 14,725冊

昭和43年度蔵書増加表

月	購 入	寄 贈	遍 入	計
4	70	1		71
5	2,148	23		2,171
6				0
7	2,180			2,180
8	1,414	15		1,429
9	416 (455)	10	23	449 (455)
10	1,786			1,786
11	914	20	1	935
12	881 (384)		1	882 (384)
1	1,237 (282)			1,237 (282)
2	1,181			1,181
3	1,231	52		1,231
計	13,458 (1,121)	121	25	13,604 (1,121)

()は絵本で消耗品扱いのもの。

昭和43年度 府中市立図書館利用状況

月	館外貸出						館外利用		本館貸出合計	
	人数			冊数						
	一般	児童	計	一般	児童	計				
4	4734	3066	7800	7447	5328	12775	318	508	8118	13283
5	4710	2302	7012	8038	4256	12294	411	624	7423	12918
6	5222	2450	7672	8730	4490	13220	660	1058	8332	14278
7	5199	2678	7877	8868	4978	13846	613	1033	8490	14879
8	6092	3945	10037	10046	7383	17429	786	1198	10823	18627
9	5628	2579	8207	9367	4584	13951	917	1516	9124	15467
10	4890	2363	7253	8370	4450	12820	554	884	7807	13704
11	4436	2353	6789	7638	4460	12098	408	684	7197	12782
12	4015	2286	6301	6964	4563	11527	361	604	6662	12131
1	4360	2272	6632	7715	4447	12162	555	934	7187	13096
2	5252	2455	7707	9448	4658	14106	542	851	8249	14957
3	4832	3097	7929	8803	5820	14623	418	666	8347	15289
計	59370	31846	91216	101434	59417	160851	6543	10560	97759	171411
1日平均	215	115	330	368	215	583	24	38	354	621

41年度	計	20693	7374	28067	20693	7374	28067	30910	15648	58977	43715
	1日平均	86	31	117	86	31	117	129	65	246	182
42年度	計	56876	34588	91464	96801	62793	159594	6629	10464	98093	170058
	1日平均	206	125	331	351	228	578	24	38	355	616

41年度は閉架式 貸出は1人1回1冊 42年度以降開架式 1人1回3冊

	開館日数	館外：館内 利用冊数比	成人：児童 利用冊数比
41年度	240	64 : 36	74 : 26
42年度	276	94 : 6	61 : 39
43年度	276	94 : 6	63 : 37

(開館日数 276日 移動図書館巡回日数 - 95日 325ヶ所)

移動図書館						貸出総計		登録人数		
人数			冊数					本館	PM	計
一般	児童	計	一般	児童	計					
						8,118	13,283	551		551
						7,423	12,918	750		750
						8,332	14,278	600		600
						8,490	14,879	688		688
252	276	528	639	695	1,334	11,351	19,961	928	431	1,359
770	563	1,333	1,721	1,485	3,206	10,457	18,673	635	433	1,068
964	686	1,650	2,164	2,010	4,174	9,457	17,878	480	296	776
997	682	1,679	1,956	2,214	4,170	8,876	16,952	423	206	629
872	683	1,555	1,892	2,018	3,910	8,217	16,041	1,752	196	1,948
705	573	1,278	1,428	1,894	3,322	8,465	16,418	1,396	114	1,510
768	577	1,345	1,569	1,848	3,417	9,594	18,374	1,011	128	1,139
1,062	924	1,986	2,199	2,877	5,076	10,333	20,365	2,955	363	3,318
6390	4,964	11,354	13,568	15,041	28,609	109,113	200,020	12,169	2,167	14,336
67	52	119	143	158	301	473	922	44	23	67

										2,957
										12
										12,095
										44

◎ 移動図書館駐車場別貸出概況(43. 8. 22 ~ 44. 3. 31)

駐 車 場 名	回 数	人 数			冊 数			登 録 者 数		
		一般	児童	計	一般	児童	計	一般	児童	計
浅間町2丁目都営住宅内	15	161	155	316	327	489	816	22	29	51
貫井第5都営住宅内	2	19	28	47	48	84	132	19	22	31
6小前	2	7	18	25	15	32	47	7	11	18
新町会館横	1.5	333	590	923	779	1,355	2,134	63	80	143
新町3丁目都営住宅内	15	155	126	281	338	398	736	29	23	52
栄町都営住宅内	2	24	0	24	55	6	61	12	0	12
武蔵台仲よし広場	15	451	168	619	856	725	1,581	74	29	103
武蔵台寿湯横	15	278	157	435	439	649	1,088	55	20	75
武蔵台小学校前	15	417	581	998	1,050	1,294	2,344	93	141	234
西原町グランドバス停前	15	367	250	617	749	799	1,548	59	31	90
北山町第12市営住宅内	15	98	64	162	240	162	402	17	8	25
西原町4丁目住宅内	2	19	13	32	24	54	78	7	2	9
中河原公会堂前	2	15	2	17	25	11	36	8	2	10
南町都営住宅内	15	745	403	1,148	1,542	1,496	3,038	208	97	305
四谷三井生命寮前	15	281	66	347	559	330	889	36	10	46
四谷第1住宅内	2	42	79	121	132	172	304	36	33	69
是政6丁目住宅内	2	25	8	33	35	51	86	11	4	15
是政鹿島寿司前	2	22	2	24	33	14	47	12	2	14
小柳町西武駐車場内	15	140	101	241	286	332	618	24	17	41
小柳町3丁目住宅内	2	26	30	56	68	55	123	14	18	32
押立龍光寺内	15	231	118	349	470	393	863	42	18	60
白糸台玉の湯前	15	327	287	614	453	1,114	1,567	54	53	107
東部出張所	15	360	347	707	854	985	1,839	87	48	135
紅葉丘誓願寺内	1.6	109	130	239	279	348	627	20	27	47
朝日町2丁目都営内	1.6	529	411	940	1,415	1,008	2,423	56	52	108
多磨町2丁目住宅内	1.6	338	311	649	831	835	1,666	33	47	80
人見研修所	1.5	389	187	576	704	770	1,474	56	34	90
浅間町4丁目住宅内	1	17	11	28	28	48	76	18	7	25
西部出張所	1.4	172	142	314	418	338	756	25	16	41
西府町1丁目住宅内	2	10	11	21	26	21	47	3	3	6
分梅都営住宅内	2	10	39	49	27	75	102	24	7	31
四谷火の見下	1.5	273	129	402	463	598	1,061	40	22	62
合 計	325	6,390	4,964	11,354	13,568	15,041	28,609	1,254	913	2,167
1回平均		20	15	35	42	46	88	4	3	7

◎ 移動図書館各駐車場平均貸出数(延325ヶ所)

駐 車 場 名	回 数	人 数			冊 数		
		一般	児童	計	一般	児童	計
浅間町2丁目都営住宅内	15	11	10	21	22	32	54
貫井第5都営住宅内	2	10	14	24	24	42	66
6 小 前	2	4	9	13	8	16	24
新 町 会 館 横	15	22	40	62	52	90	142
新町3丁目都営住宅内	15	10	9	19	23	26	49
栄町都営住宅内	2	12	0	12	28	3	31
武蔵台仲よし広場	15	30	11	41	57	48	105
武蔵台寿湯横	15	19	11	30	29	43	72
武蔵台小学校前	15	28	39	67	70	86	156
西原町グランドバス停前	15	25	17	42	50	53	103
北山町第12市営住宅内	15	7	4	11	16	11	27
西原町4丁目住宅内	2	10	6	16	12	27	39
中河原公会堂前	2	8	1	9	12	6	18
南町都営住宅内	15	50	27	77	103	100	203
四谷三井生命寮前	15	19	4	23	37	22	59
四谷第1住宅内	2	21	40	61	66	86	152
是政6丁目住宅内	2	13	4	17	18	26	44
是政鹿島寿司前	2	11	1	12	17	7	24
小柳町西武駐車場内	15	9	7	16	19	22	41
小柳町3丁目住宅内	2	13	15	28	34	28	62
押立龍光寺内	15	15	8	23	31	26	57
白糸台玉の湯前	15	22	19	41	30	74	104
東部出張所	15	24	23	47	57	66	123
紅葉丘誓願寺内	16	7	8	15	17	22	39
朝日町2丁目都営内	16	33	26	59	88	63	151
多磨町2丁目住宅内	16	21	19	40	52	52	104
人見研修所	15	26	13	39	47	51	98
浅間町4丁目住宅内	1	17	11	28	28	48	76
西部出張所	14	12	10	22	30	24	54
西府町1丁目住宅内	2	5	6	11	13	11	24
分梅都営住宅内	2	5	20	25	14	37	51
四谷火の見下	15	18	9	27	31	40	71
合 計	325	20	15	35	42	46	88

移動図書館車「青い鳥」

移動図書館車「青い鳥」のシャシーはトヨタライトバス25人乗り後車輪ダブルタイヤで仕様の
の概要次ぎの通りである。

1. 仕様の概要

車名	トヨタ 多摩-8て183
型式	Rk171B
車台番号	Rk171-29901
原動機の型式	5R
自動車の種別	普通
用途	貨物
車体の形状	図書館車
乗車定員	4人
車両重量	3790Kg
車両総重量	4010Kg
長さ(室内長)	5.91 m(5.82 m)
幅(室内幅)	1.89 m(1.65 m)
高さ(室内高)	2.54 m(1.70 m)
燃料の種類	ガソリン
総排気量	1.99 kw

備考

- ・ 図書積載能力
約1,500~2,000冊
- ・ 最低地上 44cm
- ・ 通路幅 73cm
- ・ 設備 乗員席 運転手席1. 司書事務机付席1. 司書席2.
- ・ 書架 外向き4. 内向き4.
- ・ スピーカ 前1. 後2.
- ・ ベンチレータ 2.
- ・ 扇風機 テープレコーダ ・ 室内灯 4灯(20w)

2. 青い鳥の呼び名について

市民が親しみを感じ、進んで図書館車に接近してくるような呼び名をつけたいと考え、いちおう市政巡回車の候補名、衛生課の「健康号」ならびに次のような既設図書館車名等を参考に検討した。

- ・ 市政巡回車 あおぞら, あゆみ, いぶき, けやき, さざなみ, 清流, ふちゅう, みのり, むさしの, めいろう, 若あゆ, ゆたか,
- ・ 既設図書館車 むらさき(東京都), ひまわり(広島県, 日野市), ひかり(千葉県, 台東区), さがみの(神奈川県), むさしの(埼玉県), 秋芳(山口県), 佐賀県立図書館(佐賀), やまばと(大分県), あかつき(高知県), あけぼの(豊島区), 以上 花, 鳥, 古典的な地名等々だが,

- (1) 既設名称をさける。
- (2) 府中市を象徴する。
- (3) 読書的な図書館らしいイメージをこめる。
- (4) 市民がおぼえやすく、明るく親しめるもの。という四点をねらいとして選考をかさね、下記の7名称にしぼって図書館利用者に投票を求め意のある所を確かめることにした。(数字は得票を示す)結果は上位三者に集中したのでこれをさらに検討した。

青い鳥	24	1位	けやき	23	3位
清流	9	4位	たいよう	6	6位
ともしび	24	1位	野ばら	7	5位
みどり	4	7位			

「ともしび」は灯下親しむという読書のイメージが強いが、風前の灯など弱いイメージも同時に連想され、「けやき」は府中を象徴し、かつたくましく格好の名前だが、読書のイメージなく、またありふれてあたりまえの感を受け、そういう意味で清新さに欠ける。「青い鳥」はその点マーテルリンク(ベルギー文学者、ノーベル賞受賞者)の名作という意味で読書のイメージが強く、しかも幸福を象徴する鳥として、「住みたくなる町」という市政のスローガンにふさわしい。かつ市政巡回車があおぞらで、その青空をそして街々を幸福の鳥が訪れるというイメージが、清新さとほのかなかおりを添えることになろう。そうした意味で「青い鳥」に落ちついた。

名作「青い鳥」の解説

ベルギーのマーテルリンクの夢幻童話劇，6幕12景，日本では1920年有楽座で水谷八重子らが上演した。

貧しいきこりの子供，チルチル・ミチルの兄妹が，クリスマスの前夜，夢で妖精に幸福のしるし「青い鳥」をさがしてくれとたのまれ，求めてあるく物語。

妖精は，ものや動物の魂が見えるふしぎなダイヤを右に回せば魂が現れ，左に回せばひっこむ。あまりに速く回したために戻りおくれた光・水・パン・砂糖・火・牛乳・ネコ・夜の森・幸福の庭・未来の園などを遍歴し，さまざまな事件にあうが，青い鳥はついにみつからない。目がさめると，枕もとの鳥かごに青い鳥がいて，隣家の病気の娘のために，その母親が鳥を借りにくる。という物語で，幸福は身近にあり，他人を幸福にすることのうちに幸福があることを2人は学びとる。「世界百科大辞典より」

この作品は，けっきょく健康や家族の愛情など身近な，なにげないところに幸福があることを教えている。

駐 車 場 と 運 行 コ ー ス

1. 駐車場設定基準と計画

- (1) 周辺と来館に不便な地域（出張徴収車駐車か所を参考にバス系統の調査をも要する）
- (2) 空地があり住民の協力が得られること（こどもの遊び場，公園，その他）
- (3) 危険性なく清潔な場所
- (4) 利用者の多いところ（読書意欲が盛んで，人の謂集箇所……市営住宅，都営住宅，団地その他）
- (5) 風雨に支障なく，また風雨時に代替場所が得られること。

◎ 設定計画

第1次	2 km 圏外	20 か所	8月設定
第2次	1 km 圏外	1.2 か所程度	3月設定
第3次	同上補充	情況により補充	

郷 土 館

開館したばかりの郷土館は、ものめずらしさといっしょになって、とにかく好評裡にスタートしたが、展示の内容とその仕方等整備充実を要するものが多く、第二年度運営の焦点も自らここに集中されよう。資料内容とその表現である展示は一体として考えられねばならず、充実した館の経営は、予算と職員とが、その根幹として、さらにその基礎となるべきものは、郷土館観でありその経営の理念であろう。草創期の段階である本年度は深く自らを省みる時期として、主力を内部的にこうした館経営の基礎確立に注ぐとともに第三年度構想への準備ともしなければならない。ここに館運営の主たる柱をたてよりよき充実を期したい。

1. 既収集資料の整理保管の整備をはかる。

- | | |
|-----------------|---------|
| (1) 古文書・歴史資料の整理 | 約2,000点 |
| (2) 民俗資料の整理 | 約1,000点 |
| (3) 大賀博士の遺品整理 | 約2,000点 |

2. 展示の整備充実を期す。

基本資料と補助資料と関連連させて、今期展示の手直しを図るとともに、展示手段として次の資料の整備を期したい。

写真、絵画、史物、文書、(解説パネル)、模型、16ミリフィルム、スライド、録音テープ。なお、状況により実演、演技をも併せて考慮する。また材質、形状、色彩、光線、照明等にも意を用い全きを期したい。

3. 説明の充実をはかる。

前項の展示手段はすべて間接であるが、言葉による直接説明を充実して行うよう努める。

4. 収集について

収集については整理の充実をはかるため、今年度は計画収集を従とし、市民の篤志による醸出、市史編纂委員による研究発掘に伴う民俗資料の収集にまつことにしたい。

なお、今年度収集の予定されているものは次の通りである。

- 市民からの醸出による資料 約100点
- 市史編纂委員(民俗部門)による収集資料 約1,000点
- 計画収集による資料(例えば大賀博士にちなむもの、服装品) 約100点

5. 広報活動を振興する。

郷土館愛好者、研究者のため講演、講習、研究会等を開催し、また郷土館だよりを発刊して郷土愛の涵養をはかる。

6. 学校教育との連携につとめる。

児童、生徒の団体利用の受け方、副読本との関連・児童生徒向けの解説書（しおり）等の充実につとめる。

7. 職員の研修につとめる。

郷土館の運営の根幹は職員の姿勢にかかっているといつてよい。

今年度は自己研修の充実につとめる。

8. 関係団体との連携をはかる。

都下の各郷土館、博物館はもとより歴史・美術、その他関係団体と連携をはかりよりよき本館の充実整備を期す。

職員の事務分掌

昭和43年6月1日
府中市立郷土館

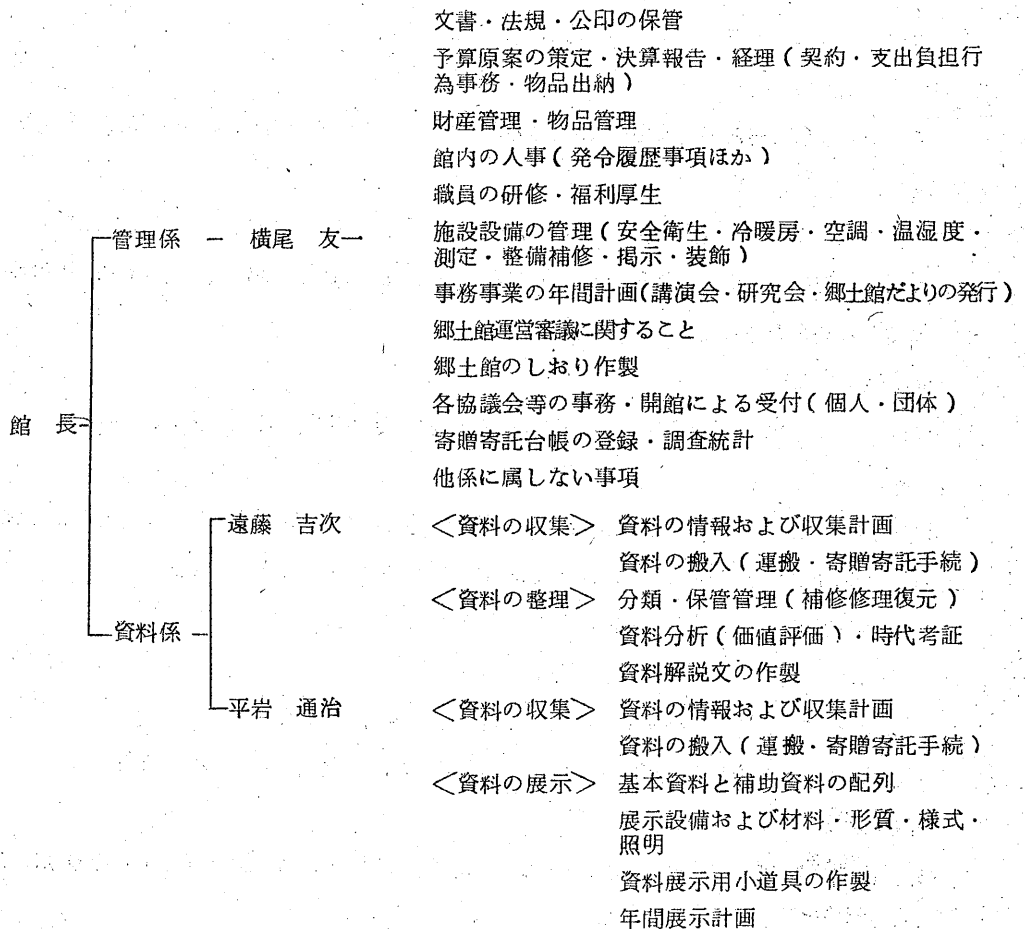

昭和43年度 府中市立郷土館利用概況

	小学生	中学生	高校生	大学生	一般成人	その他	計	府中	東京	他県	その他
4月	2,258	1,543	619	420	2,587	72	7,499	6,399	1,021	78	1
5月	873	676	246	163	886	45	2,889	2,395	414	56	24
6月	961	496	257	148	870	40	2,772	2,222	489	42	19
7月	1,153	614	303	151	941	20	3,182	2,488	601	87	6
8月	1,549	866	281	169	810	84	3,759	3,110	559	84	6
9月	860	271	138	156	660	44	2,129	1,672	400	48	9
10月	773	310	133	148	670	62	2,096	1,531	527	30	8
11月	865	284	116	76	1,064	53	2,458	1,986	437	34	1
12月	888	389	176	60	520	50	2,083	1,686	376	20	1
1月	1,279	159	63	53	607	53	2,214	1,794	370	42	8
2月	937	186	138	101	433	75	1,870	1,587	232	38	13
3月	1,720	326	132	83	541	71	2,873	2,503	326	33	11
合計	14,116	6,120	2,602	1,728	10,589	669	35,824	29,373	5,752	592	107

日平均	63	27	12	8	48	3	161	131	26	3	1
月平均	1,176	510	217	144	882	56	2,985	2,448	478	50	9
比率	39.1%	16.8%	7.5%	5.0%	29.8%	1.8%	(100%)	81.4%	16.1%	1.9%	0.6%

開館日数	最高入館数	最低入館数	男：女		団体件数	団体人数	視察件数	視察人員	集案件数	集会人員
			男	女						
222日	882(4月14日)	6(12月5日)	74	26	58	2,784	31	158	9	228

利用概況グラフ

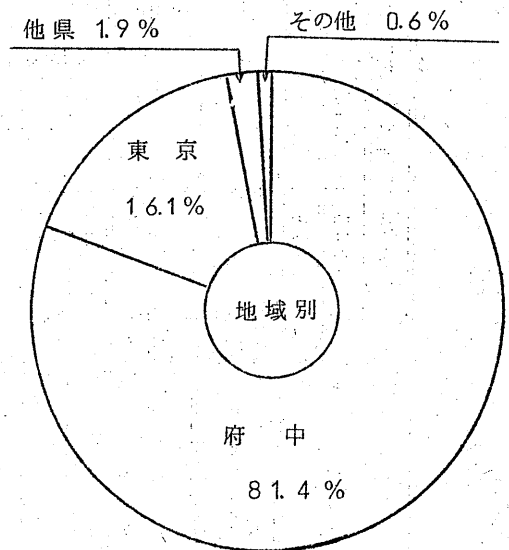
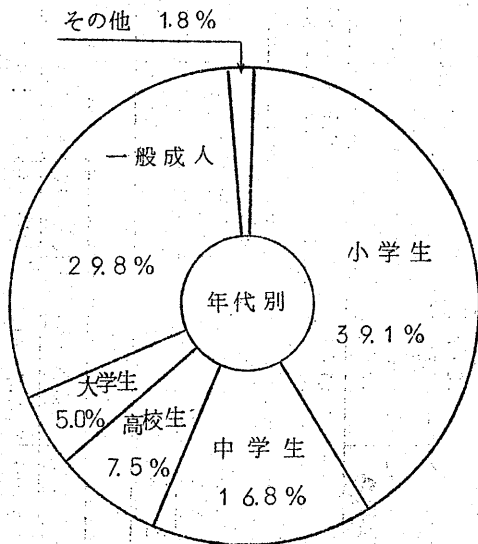
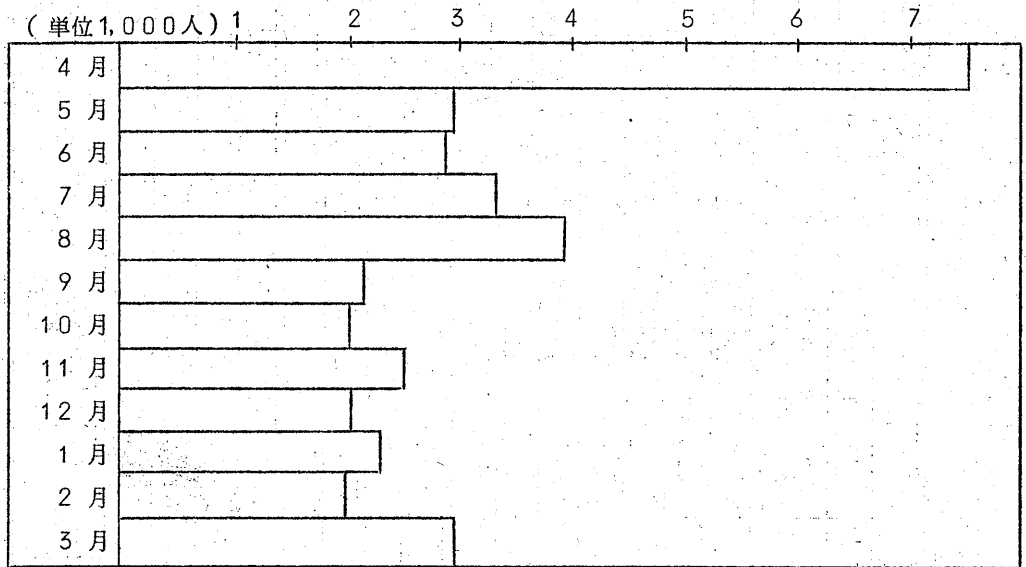

昭和43年度 府中市立郷土館業務報告

	4	5	6	7	8	9	10	11	12	1	2	3
展 示	開館展示の点検 開館受入準備 関係者内覧 (2~4日) 一般公開(5日)		写真展 「府中の今日」 (NHK カメラリポートより)		「念仏供養塔展」 移動展 「大賀遺品展」 (観蓮会参加)			秋季展(15日) 「府中百年のあゆみ 展」	「府中百年のあゆ み展」追加差替 資料の収集		「府中百年のあゆみ 展」 第2回展示 (18日)	
集 会							映画と講演の集い ○講演・府中の今昔 ○映画・東京百年 府中1966 ※全国博物館週 間行事として 開催			都社会教育施設 職員研修会を本 館で開催		郷土研究講演会 (1)府中の民俗資料 (2)蓮と府中と大賀博士 (3)甲州街道と府中宿 (4)多摩の仏像
団 体 入 館 視 察	東芝府中新入社 員研修団 他6件	武蔵府中税務署 職員研修団・新 町子ども会 他1件	府中市施設見 学団 他1件	調布市史談会 他1件	中河原子子ども会 他3件	府中市施設見 学団 他1件	武蔵野文化協会 地方史研究協議 会 他9件	市民芸術文化祭史 跡めぐり団 他4件	中野区教育振興 会	府中市立第5及 第7小学校 他2件		府中市立第1及8. 10. 小学校 他3件
整 理 ・ 保 管	受託分古文書の 照合 収蔵庫整理	受託分古文書の 照合と保管 収蔵庫整理	大賀一郎博士遺 品の整理に着手				収蔵庫整理		収蔵庫整理	収蔵庫整理		大賀資料の整理を ほぼ終了する。 収蔵庫整理
庶 務 そ の 他		都社会教育施設 職員研修会	学芸員研究集会 (仙台) 42年度予算決 算書作製	他館視察 八王子・世田谷	他館視察 世田谷・中野	資料貸出 武蔵野郷土館 44年度予算 編成	他館視察 八王子・国学 院大学	都社会教育施設 職員研修会 臨時休館	都社会教育施 設職員研修会 資料貸出 報知新聞社 決算監査 予算査定	郷土館報第1 号発刊	都社会教育施設職 員研修会 他館視察 世田谷・相模博 物館	郷土館報第2号発 刊 都社会教育施設職 員研修会臨時休館

青少年問題協議会

健全な家庭づくり，シンナー乱用防止対策等に重点を置き，青少年対策地区委員会の実践活動を中心として，下記の活動をつうじ，青少年の健全育成に努めた。

記

青少年問題協議会	3回
幹事会	1回
補導連絡会	3回
地区委員会	30回
地区委員長会	3回
地区委員，補導連絡委員合同会議	6回
街頭指導	2回
委員研修会	12回
青少年の余暇指導	9回
健全な家庭づくり講演会	11回
シンナー乱用防止対策等座談会	18回
こどもの日記念大会	5月3日
少年野球大会	7月下旬
少年の夢を育てる図画展示会	9月下旬

