

区画整理事業本部

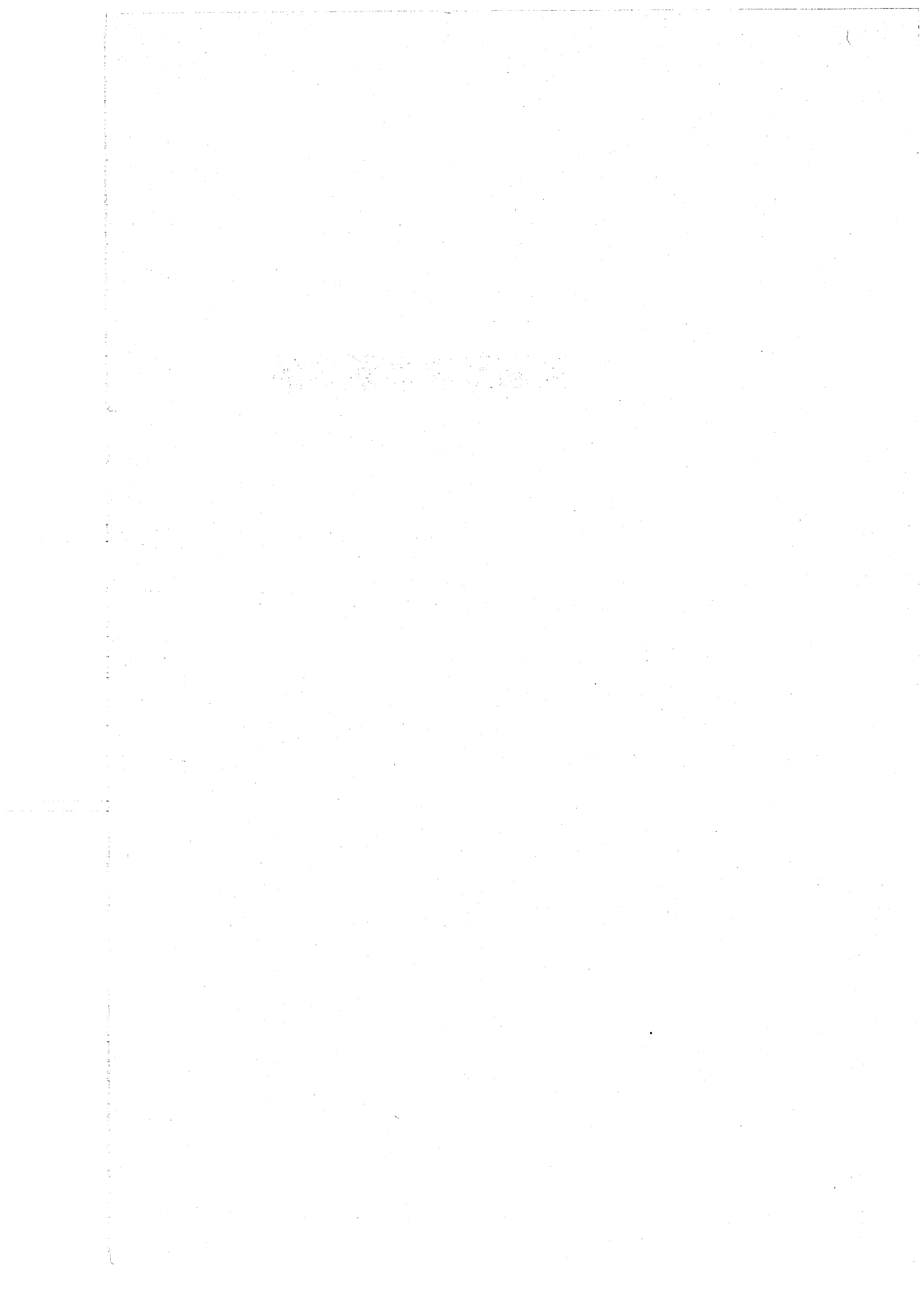

区画整理事業本部

仮換地案の作成を積極的に進めるとともに、府中駅北口交通広場修景施設及び区画道路の整備を行なった。

〈区画整理に関する事項〉

1 審議会関係

(1) 審議会開催 (10回)

(2) 審議会委員選挙

ア 告示日 昭和50年 8月1日

イ 選挙日 昭和50年10月5日

ウ 選挙人名簿登録者数

土地所有者 1302名

借地権者 181名

エ 選挙結果 無投票

候補者が選挙する委員数を越えないので投票は行なわない。

当選人

氏名	性別	年齢	職業
田中高恒	男	57	農業
関根重男	男	48	農業
菊地正治	男	60	農業
榎本喜三郎	男	47	農業
城所英七	男	55	会社役員
榎村成徳	男	53	塾経営
白岩包吉	男	50	会社員
斉藤正造	男	60	会社員
益子泰	男	46	自由業
金子功	男	46	協会職員
中村徳治郎	男	56	会社員
宮川稚太郎	男	53	地方公務員

(3) 市長選行者(学識経験者)

氏名	性別	年齢	職業
黒田 要	男	72	医師
皆木 辰雄	男	52	府中市議会議員
河内 喜多蔵	男	68	農業

2 事務関係

(1) 事業計画変更縦覧 昭和51年1月20日～2月20日

縦覧者 79人

(2) 建築確認申請に伴う意見書提出件数 (67件)

(3) 説明会開催 (14回)

3 換地関係

(1) 仮換地案修正委託

(2) 仮換地(第3区域)の決定

4 移転関係

(1) 建物調査委託 651件

(2) 路線別移転対象件数

施設名	対象者数	建物	工作物	動産	仮住居	樹木	農作物	その他
131ブロック	9	5	8	7	7	4	1	10
144 "	5	3	5	3	3	3		7
145 "	2	1	2	1	1	2		1
160 "	2		2			1		1
185 "	4		2	2		4	1	2
区画道路 13号	1		1	1		1		1
26号	5	1	5	1	1	4		1
27号	1		1					
31号	7		4	3		5	1	1

施設名	対象者数	建物	工作物	動産	仮住居	樹木	農作物	その他
区画道路 37号	1		1					
3637号	1		3					
38号	1		1					
45号	1		1			1		1
79	1		1					
99	3		3			1		1
修景施設 関係	1		1					
換地に伴 うもの	1		1					

5 工事関係

工 事 名	工 事 概 要			工 期	
区画道路45号線外1路線 築造工事	巾員	4.0 m	舗装工	976.7 m ²	50. 2.26
	延長	213.0 m	L型工	354.1 m	50. 4.30
区画道路28号線外2路線 築造工事	巾員	4.0 m	舗装工	1065.1 m ²	50. 3.26
	延長	240.4 m	L型工	448.5 m	50. 7.31
区画道路99号線外1路線 築造工事	巾員	4.0 m	舗装工	430.2 m ²	50. 3.11
	延長	131.3 m	L型工	216.3 m	50. 5.15
区画道路26号線築造工事	巾員	6.0 m	舗装工	390.4 m ²	50.11.20
	延長	72.5 m	L型工	121.4 m	51. 2.20
区画道路31号線築造工事	巾員	6.0 m	舗装工	943.6 m ²	50.11.18
	延長	178.1 m	L型工	308.6 m	51. 3.10

工 事 名	工 事 概 要	工 期
府中駅北口交通広場修景施設工事	総面積 776.8㎡ 街路庭園 17基 池 築造 134.3㎡ 植 栽 168本 歩道面積 642.5㎡ バリカー 9本	50. 3.19 50. 7.31
府中駅北口交通広場噴水機械設置工事	水中ポンプ流水用 1台 灌 用 1台 アイスフロー用 1台	50. 5. 8 50. 7.31
府中駅北口交通広場シエルター設置工事	シエルター 4基 灰 皿 6個 クズカゴ 6箱 ツリーサークル 11ヶ所 ベンチ 15個 マロニエ 11本	50. 6.1.1 50. 7.31
区画道路99-1号線土留工事	土留ブロック工 1段積 8.9m 2段積 9.2m ガードパイプ 4組	50. 6.19 50. 6.30
区画道路57号線国道20号線取付工事	舗装工 車道 25.5㎡ 歩道 11.8㎡	50.10.10 50.10.31
区画道路43号線表面処理舗装工事	巾員 3.1m 表層工 381.3㎡ 延長 120.0m	50.12.10 51. 1.31
区画道路41号線簡易舗装路盤工事	巾員 12.0m 舗装工 536.1㎡ 延長 3.6.2m	50.12.16 51. 3.10
区画道路照明灯及び防犯灯設置工事	街 灯 14基 防犯灯 11基	50. 3.23 50. 5.15
府中市区画整理事業本部事務所新築工事	プレハブ鉄骨2階建	50. 6.26 50. 8.16

工 事 名	工 事 概 要	工 期
府中市區画整理事業本部事務所外柵及び整地工事	鉄線柵 H=1.25m ℓ=143.4m 整地面積 609㎡	50. 8.17 50. 9. 9
府中市區画整理事業本部事務所舗装及び排水工事	舗装工 939㎡ U型溝工 240.0m	50. 8.27 50. 9.20
府中市區画整理事業本部事務所プリント取付その他工事	ブラインド 27ヶ所 門扉 1ヶ所 アコーディオンドア 1ヶ所 エキスパンドフェンス H=1.5m ℓ=8m	50. 8.27 50. 9.30
府中市區画整理事業本部事務所空調設備工事	空調機 1基	50.12.26 51. 2.20
府中市區画整理事業本部車庫新築工事	プレハブガレージ 1戸	50.12.13 50.12.26

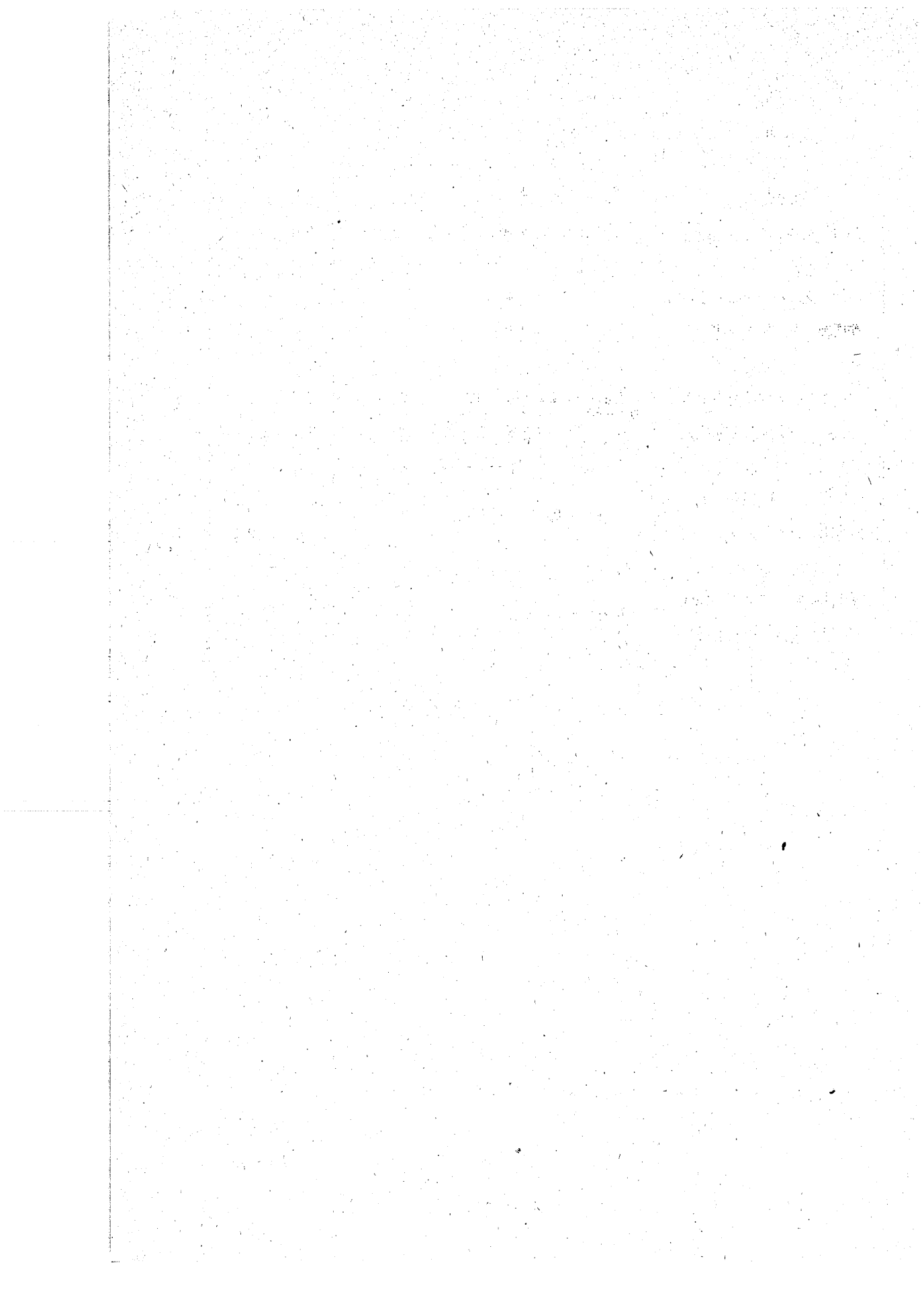

下水道部

下水道部

〈受益者負担に関する事項〉

1 50年度賦課状況

賦課地積	1,085,345.47㎡
負担金額	74,324,860円
賦課件数	2,349件
現年度徴収額	13,515,490円

2 受益者中の所有者と権利者

総数	所有者	権利者
2,349件	2,278件	71件

3 受益者申告状況

区分	所有者	権利者	計
受益者数	2,278件	71件	2,349件
申告件数	2,159件	68件	2,227件
申告率	94.7%	95.7%	94.8%

4 賦課対象区域

天神町1丁目(一部)2～4丁目(全域)

新町1丁目(一部)2丁目(全域)3丁目(一部)

浅間町2～4丁目(全域)

若松町4丁目(一部)

受益者負担金収入状況

1 現年度徴収分

区 分	調 定 額	収 入 額	収 入 率
47年度賦課徴収分	10,282,470 ^円	10,124,160 ^円	98.4%
48 "	11,869,320	11,506,420	96.9
49 "	7,556,640	7,292,300	96.5
50 "	47,982,690	47,837,670	99.6
合 計	77,691,120	76,760,550	98.8

2 過年度徴収分

区 分	調 定 額	収 入 額	収 入 率
47年度賦課徴収分	175,700 ^円	150,030 ^円	85.3%
48 "	375,780	358,260	95.3
49 "	151,250	68,020	44.9
合 計	702,730	576,310	82.0

3 昭和50年度受益者負担金徴収実績表

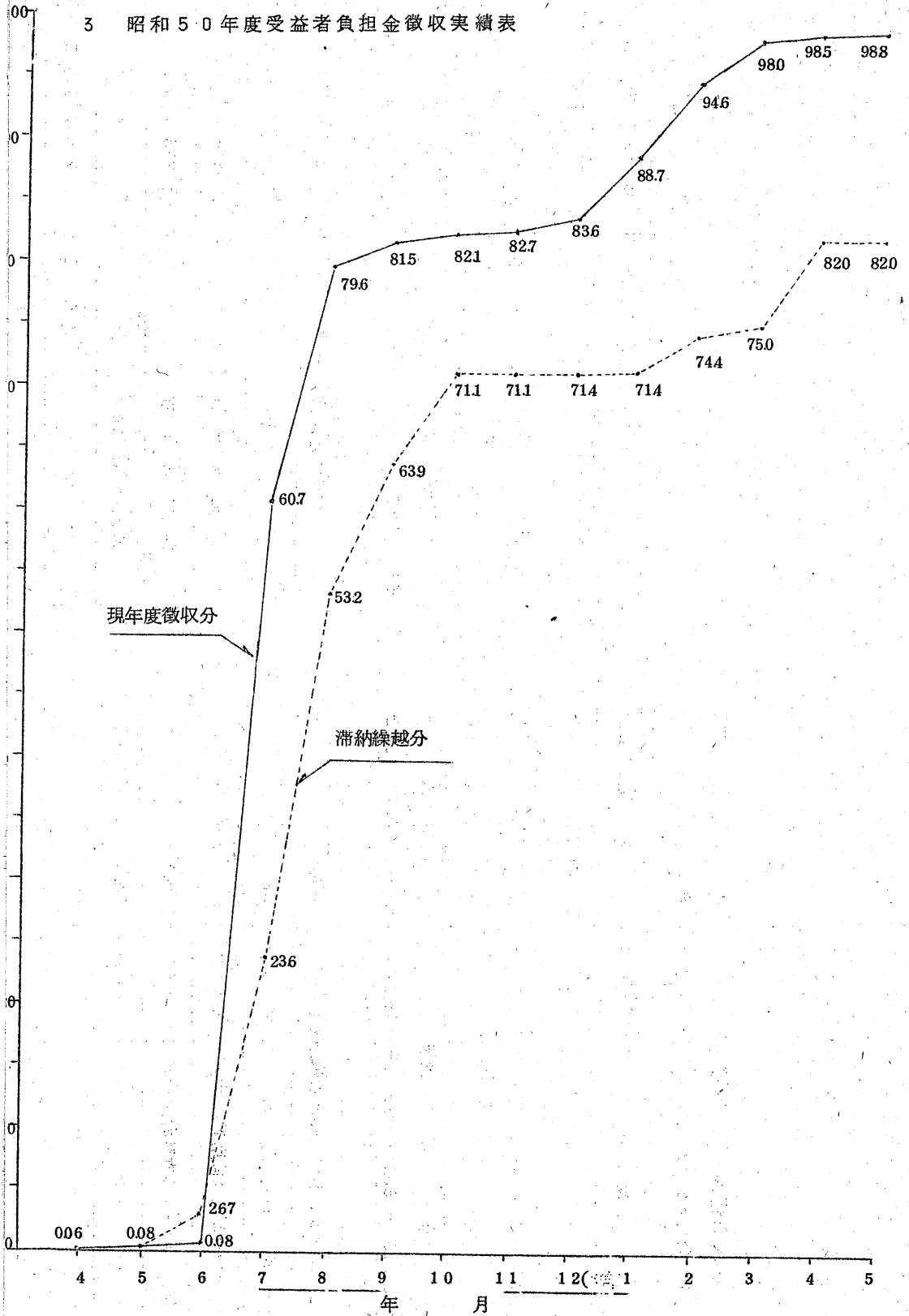

《下水道普及に関する事項》

1 公共下水道普及状況（昭和51年3月末現在）

認可区域 A		処理区域 B		下水道使用状況 C				水洗便所使用状況 D					
世帯	人口	世帯	人口	普及率		世帯	人口	普及率		世帯	人口	普及率	
				C/A	C/B			D/A	D/B				
63,385	180,154	30,167	85,674	37.2	37.2	78.2	78.2	23.9	23.9	50.2	50.2		
		世帯	人	%	%	世帯	人	%	%	世帯	人	%	%
		世帯	人口	世帯	人口	世帯	人口	世帯	人口	世帯	人口	世帯	人口
		23,606	67,041	37.2	37.2	78.2	78.2	23.9	23.9	50.2	50.2		

2 昭和50年度水洗便所改造資金補助金交付状況

施行区分	件数	金額
家屋所有者及び使用者施行分	1,502	22,530千円
貸家・アパートの所有者施行分	1,269	8,883
計	2,771	31,413

3 下水道使用状況（昭和51年3月末現在）

区分	世帯数	汚水量
水道使用者	23,564世帯	7,490,208 ^{m³}
井戸使用者	34	2,345,229
公衆浴場営業者	8	41,400
計	23,606	9,876,837

4 昭和50年度下水道使用料収入状況

調定額	収入額	収入率
千円	千円	%
148,250	147,760	99.67

5 昭和50年度水洗便所改造資金融資状況

区分	三菱銀行	多摩信府中	八千代信用	三井銀行	住友銀行	富士銀行	埼玉銀行	西府農協
件数(件)	86	66	42	56	63	123	59	24
金額(千円)	1,672.0	1,205.0	1,086.0	1,018.0	1,153.0	2,121.0	1,083.0	6,860
区分	多摩農協	大東京信用	ときわ相互	平和相互	多摩信中河原	協和銀行	東京相互	計
件数(件)	27	7	21	6	3	—	—	583
金額(千円)	5,480	1,620	4,320	1,000	540	—	—	11,320

6 昭和50年度水洗便所改造資金融資利子補給状況

区分	三菱銀行	多摩信府中	八千代信用	三井銀行	住友銀行	富士銀行	埼玉銀行	西府農協
件数(件)	409	243	197	272	225	532	140	48
金額(円)	1,042,478	698,921	618,261	597,251	610,210	1,319,491	453,654	219,675
区分	多摩農協	大東京信用	ときわ相互	平和相互	多摩信中河原	協和銀行	東京相互	計
件数(件)	96	44	101	15	4	—	—	2,326
金額(円)	320,529	143,596	265,448	49,525	8,472	—	—	6,347,511

〈昭和50年度処理・排水区域に関する事項〉

I 1. 告示年月日

第1回 昭和50年7月14日

2. 供用及び処理開始年月日

昭和50年7月14日

3. 下水を排除及び処理すべき区域

是政2, 3, 4, 5丁目一部 小柳町3, 4, 5丁目一部 清水が丘1, 2, 3
丁目一部 若松町1丁目一部 押立町4, 5丁目一部 北山町3丁目一部
栄町2, 3丁目一部 晴見町3丁目一部 寿町2, 3丁目一部 美好町3丁目
一部 本宿町1丁目一部 分梅町1丁目 西府町1, 2, 4丁目一部
八幡宿北一部 天神道一部 桶久保一部 是政字関野原一部 字谷戸一部

4. 排水施設の位置

北多摩1号排水区第1分区	1,36ha	北多摩1号排水区第3分区	0,58ha
北多摩1号排水区第6分区	1,05ha	北多摩1号排水区第7分区	4,42ha
中部排水区第1分区	0,41ha	中部排水区第2分区	0,65ha
中部排水区第3分区	1,037ha	西部排水区第5分区	0,20ha
南部排水区第2分区	3,697ha	西部排水区第1分区	4,04ha
西部排水区第2分区	2,76ha	東部排水区第3分区	5,04ha

5. 合流式又は分流式の別

合流式一部分流式

6. 終末処理場

北多摩1号処理場

II 1. 告示年月日

第2回 昭和50年7月14日

2. 供用開始年月日

昭和50年7月14日

3. 下水を排除すべき区域

新町2, 3丁目一部 白糸台2, 5丁目一部

4. 排水施設の位置

北多摩1号排水区第1分区 1,17ha 北多摩1号排水区第2分区 0.75ha
東部排水区第1分区 3,48ha

5. 合流式又は分流式の別

合流式

Ⅲ 1. 告示年月日

第3回 昭和50年11月1日

2. 供用開始年月日

昭和50年11月1日

3. 下水を排除及び処理すべき区域

浅間町3,4丁目一部 是政3丁目一部 馬場東一部 三本木一部
桶久保一部

4. 排水施設の位置

北多摩1号排水区第5分区 15,11ha 南部排水区第2分区 1,11ha
中部排水区第1分区 1,24ha 北多摩1号排水区第3分区 0,72ha

5. 合流式又は分流式の別

合流式一部分流式

6. 終末処理場

北多摩1号処理場

Ⅳ 1. 告示年月日

第4回 昭和51年2月4日

2. 供用開始年月日

昭和51年2月4日

3. 下水を排除及び処理すべき区域

天神町2,3,4丁目一部 栄町1丁目一部 新町1,2,3丁目一部
幸町3丁目一部 浅間町2,3丁目一部 清水が丘1,3丁目一部 美好町
1丁目一部 寿町1,2丁目一部 武蔵台2丁目一部 本宿町1丁目一部
押立町1,2丁目一部 白米台4,5丁目一部 是政字関野原 萬蔵庵

4. 排水施設の位置

北多摩1号排水区第1分区	1,67ha	北多摩1号排水区第2分区	1,352ha
北多摩1号排水区第3分区	5,32ha	北多摩1号排水区第6分区	2,73ha
西部排水区第2分区	1,49ha	西部排水区第4分区	0,53ha
西部排水区第5分区	1,44ha	東部第2排水区	2,680ha
中部排水区第3分区	1,71ha		

5. 合流式又は分流式の別

合流式一部分流式

6. 終末処理場

北多摩1号処理場

《公共下水道及び都市下水路事業の計画変更に関する事項》

1. 府中都市計画下水道の変更（都市計画決定）

公共下水道の実施に伴い、次の幹線を一部変更する計画を行った。

幹線名	変更理由	変更内容
北多摩1号第1幹線	国分寺遺跡の関係から一部ルート変更を余儀なくしたため	位置、延長の変更、変更前延長 4,080m 変更後延長 4,030m
北多摩1号第4幹線	現地の状況が開削工法では困難のため、これをシールド工法として補助金を獲得して実施するため	断面の変更 変更前 2,700×2,700～ 2,700×2,160 変更後 2,800
南部雨水第3幹線	多摩競技場内に存する三ヶ村用水路は実際使用できないのでこれを外圍に付替して下水道を布設し市の他の計画とも関連し土地の有効利用から	位置、延長の変更 変更前延長 2,450m 変更後延長 2,590m

2. 府中都市計画下水道の事業計画変更認可（事業決定）都市下水道の事業年度を延長する変更を行った。

都市下水道	旧事業施行期間	新事業施行期間
第2都市下水道	昭和36年10月27日から	昭和36年10月27日から
	昭和51年 3月31日まで	昭和54年 3月31日まで
第4都市下水道	昭和46年 4月 1日から	昭和46年 4月 1日から
	昭和51年 3月31日まで	昭和54年 3月31日まで

《各種協議ならびに指導に関する事項》

- △ 「道路整備、事業施行に伴う道路排水計画と下水道計画との調整等に関する協定」による都運輸局との協議 2件
- △ 開発行為に対する下水道施設指導 26件
- △ 中高層建築物に対する指導 31件
- △ 地下埋設物計画に関する協議 13件
- △ 鉄道建設公団との協議 随時
- △ 住宅公団との協議 随時

《各種協議ならびに指導に関する事項》

- 下水道整備第4次5ヶ年計画をはじめとする各種統計資料の作成 16件

《各種協議会と協同活動に関する事項》

1. 野川上流防災対策協議会

- 50.8.23 担当会議 総会等について
- 50.9.6 総会
- 51.3.13 野川上流域の防災工事促進方の陳情

2. 多摩川流域下水道 野川ブロック協議会

- 50. 7. 14 担当国会議 総会について
- 50. 8. 30 総 会
- 50. 10. 31 担当国会議 流域下水道維持管理費等
- 50. 11. 8 一促進協議会との合同市長会
流域下水道維持管理費について

3. 多摩川流域下水道 北多摩1号幹線促進協議会

- 50. 4. 11 委員会 北多摩1号処理場周辺整備事業に係る仮協定等
- 50. 4. 23 委員会 流域下水道の維持管理費等
- 50. 5. 14 委員会 幹線事業負担金等
- 50. 5. 28 委員会 流域下水道の維持管理費等
- 50. 6. 9 委員会 同 上
- 50. 7. 7 総会について
- 50. 7. 31 総 会
- 50. 9. 23 北多摩1号処理場周辺の環境整備に関する関係市の財政負担軽減
の要望方陳情
- 50. 10. 2 委員会 北多摩1号処理場周辺の環境整備に関する本協定等
- 50. 10. 9 委員会 処理場周辺環境事業に対する都の補助要細等
- 50. 10. 20 委員研修会
- 50. 10. 31 委員会 流域下水道維持管理費等
- 50. 11. 8 一促進協議会との合同市長会
流域下水道維持管理費について
- 50. 11. 25 市長会 北多摩1号処理場周辺の環境整備事業に関する本協定等
- 50. 11. 28 臨時総会 北多摩1号処理場周辺の環境整備事業に関する協定締
結について
- 50. 11. 28 北多摩処理場周辺の環境整備事業に関する協定及覚書調印
- 51. 1. 29 流域下水道の緊急整備に関する要望方陳情
- 51. 3. 24 懇談会 野川の水を北多摩1号幹線へ取入る件

4. 野川仙川改修期成同盟

- 50. 11. 15 委員会 総合について

- 50.11.25 総 会
- 50.12.3 委員会 陳情書
- 50.12.20 改修事業促進の陳情

《流域下水道に関する事項》

- 50.4.4 担当国会議 同 下
- 50.4.24 北多摩1号流域下水道の維持管理に関する申合事項について
- 50.5.13 担当国会議 北多摩1号処理区計画変更について
- 50.7.1 多摩川流域下水道北多摩1号処理区の維持管理費に関する申合せ
事項調印
- 50.7.27 担当国会議 北多摩1号幹線の使用予算増加
- 50.8.30 多摩川流域下水道事業計画変更の認可申請に伴う(総会)
- 50.9.10 同上回答 2連目の実施を条件とする
- 50.10.29 担当国会議 流域下水道維持管理負担金等
- 50.11.4 流域下水道維持管理負担金の改案について(照会)
- 50.11.25 同上異議ない旨回答
- 51.2.27 担当国会議 北多摩1号処理区の運搬費の負担変更等
- 51.3.18 北多摩1号幹線の計画変更について(照会)
- 51.3.31 同上回答 2連目の実施を条件とする

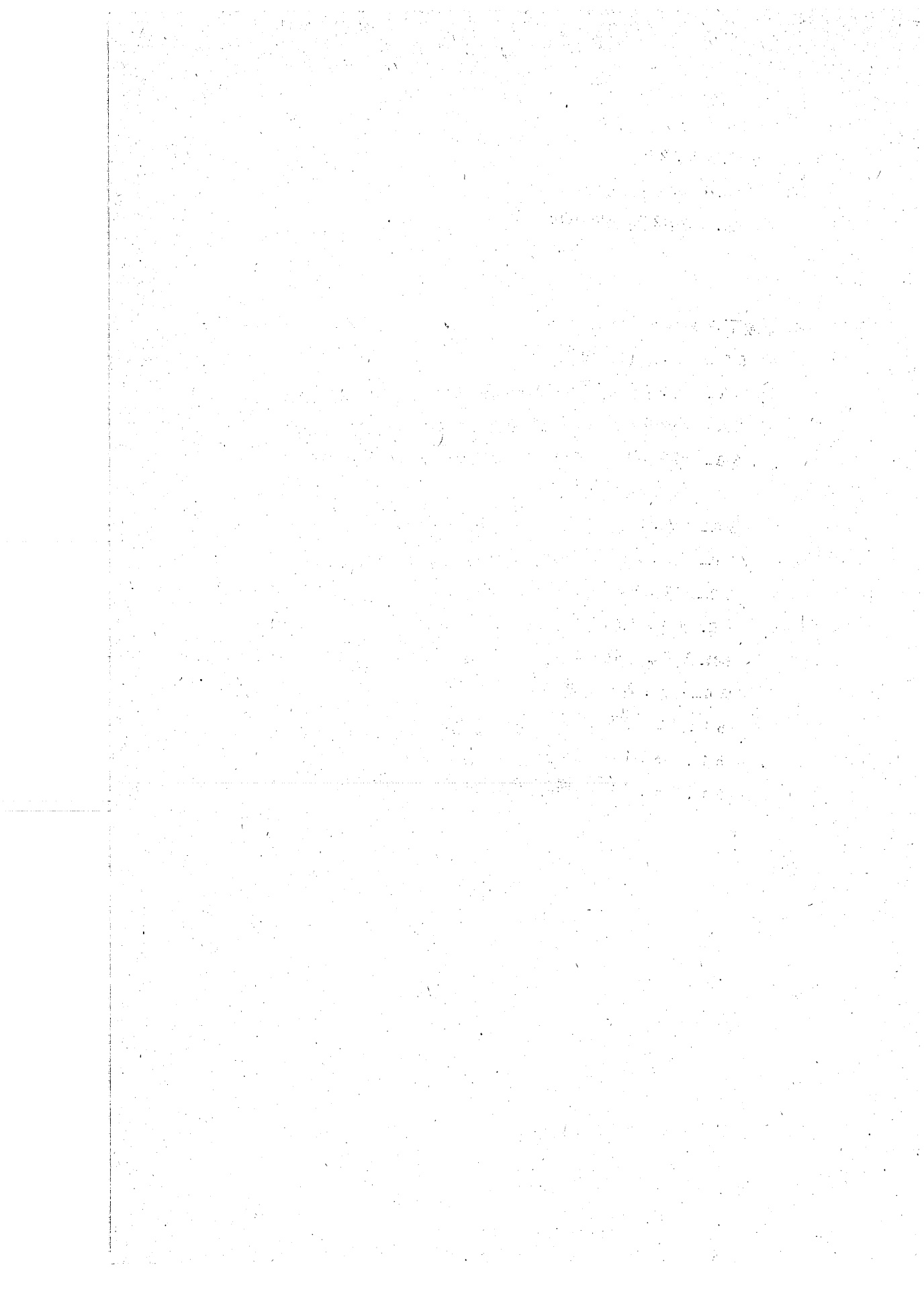

事 業 部

1 《昭和50年度月別開催表》

日 月	1	2	3	4	5	6	7	8	9	10	11	12	13	14	15	16	17	18	19	20	21	22	23	24	25	26	27	28	29	30	31					
4			○	○	○	◎								○	○	○								○	○	○	◎									
5		○	◎	◎	○												○	◎																		
6	◎	○					○	◎	○					○	◎	○	○										○	○	◎							
7	○			○	○						○	○	◎	○	○	○	○		○	◎																
8	○	○	◎	○	○													○							◎	○	○									
9	○	○				○	◎												○	○	◎	○	○	◎												
10		○	○	○	◎	○	○													○	○				○	◎										
11	○	◎	○					○	◎											○	○	◎	○	○	○											
12	○	○											○	◎	○	○	○								○	○	○	◎								
11)				◎	○	○		○	○	○							○	◎						○	◎	○	○									
2							○	◎	○	○	○					○	○										○	○	◎							
3	○	○			○	○	◎	○											○	○	◎					○	○	◎								

◎印 日祭日開催日

開催 21周年記念競争 9月19日 ~ 9月24日

開催日数 144日 (内日祭日36日)

2 <昭和50年度府中市営平和島競艇入場者及び売上高>

回	入 場 者		舟 券 売 上 高		1日1人当り 購 買 額
	入 場 者 数	1日平均入場者数	売 上 高	1日平均売上高	
1	146,446	12,203	4,064,796,400	338,733,033	27,756
2	183,941	15,328	4,745,288,400	395,440,700	25,797
3	160,771	13,397	4,420,009,400	368,334,116	27,492
4	155,701	12,975	4,268,848,200	355,737,350	27,416
5	179,354	14,946	4,903,991,200	408,665,933	27,342
6	183,177	15,264	4,821,609,200	401,800,766	26,322
7	149,904	12,492	4,220,777,200	351,731,433	28,156
8	155,985	12,998	4,110,042,600	342,503,550	26,348
9	182,353	15,196	5,347,209,400	445,600,783	29,323
10	208,518	17,376	5,605,802,800	467,150,233	26,884
11	158,156	13,179	4,829,957,600	402,496,466	30,539
12	152,489	12,707	4,615,910,400	384,659,200	30,270
合計	2,016,795	14,005	5,595,424,280	388,571,130	27,744

1回平均入場者 168,066名

1回平均売上高 4,662,853,566円

3 <開設21周年記念競走入場者及び売上高>

開催年月日	曜日	入 場 者	売 上 高	1人当り購買額
50.9.19	金	18,702	415,306,000	24,865
50.9.20	土	13,934	343,471,400	24,649
50.9.21	日	23,036	557,547,200	24,203
50.9.22	月	12,683	369,895,000	29,164
50.9.23	火	16,627	425,296,000	25,578
50.9.24	水	26,781	687,036,600	25,653
合 計		109,763	2,798,552,200	25,496

1日平均入場者数 18,293名

1日平均売上高 466,425,366円

4 <平和島競艇各種記録>

種 別	開 催 年 月 日	売上及び入場者数
1レース売上	昭和50年12月28日10R	155,160,800
1日売上	昭和50年12月28日	879,220,400
月間売上	昭和50年度第10回	5,605,202,800
節間売上	昭和50年度第10回(511月4日~10日)	3,407,962,400
入 場 者	昭和48年7月15日	38,248

5 <平和島競艇昭和50年度各種記録>

種 別	開 催 年 月 日	売 上
1レース売上	昭和50年12月28日 10R	155,160,800
1日売上	昭和50年12月28日	879,220,400
節間売上	昭和50年度第10回(51.1.4~10)	3,407,962,400
月間売上	昭和50年度第10回	5,605,802,800

6 <繰出金内訳>

一 般 会 計	1,235,000,000円
公共用地特別会計	1,347,000,000円
下水道事業特別会計	1,846,048,000円
三本木土地区画整理事業特別会計	350,000,000円
奨学福祉基金特別会計	22,000,000円
緑化基金特別会計	110,000,000円
水道事業会計	136,146,428円
計	5,046,194,428円

出 納 課

出 納 課

一 般 会 計
歳 入

(単位：円)

科 目	予 算 現 額	決 算 見 込 額	予 算 に 比 し 増 減	予 算 に 対 する 執 行 率
1.市 税	8,121,371,000	8,163,247,099	41,876,099	100.5%
2.地 方 譲 与 税	65,224,000	63,741,000	△ 1,483,000	97.7
3.自 動 車 取 得 税 交 付 金	190,583,000	186,213,000	△ 4,370,000	97.7
4.地 方 交 付 税	467,343,000	473,957,000	6,614,000	101.4
5.交 通 安 全 対 策 特 別 交 付 金	25,192,000	25,192,000	0	100
6.分 担 金 及 び 負 担 金	54,724,000	55,105,523	381,523	100.7
7.使 用 料 及 び 手 数 料	179,624,000	182,635,696	3,011,696	101.7
8.国 庫 支 出 金	2,217,095,647	2,294,831,886	77,736,239	103.5
9.都 支 出 金	1,110,567,000	1,086,650,640	△ 23,916,360	97.8
10財 産 収 入	7,200,000	8,629,326	1,429,326	119.9
11寄 附 金	298,005,000	298,002,000	△ 3,000	99.9
12繰 入 金	7,662,000	7,325,892	△ 336,108	95.6
13繰 越 金	404,637,776	404,638,225	449	100.0
14諸 収 入	2,847,328,000	2,714,416,710	△ 132,911,290	95.3
15.市 債	689,900,000	684,800,000	△ 5,100,000	99.3
16.国 有 提 供 施 設 等 所 在 市 町 村 助 成 交 付 金 等	201,331,000	201,331,000	0	100
合 計	16,887,787,423	16,850,716,997	△ 37,070,426	99.8

歳 出

(単位：円)

科 目	予 算 現 額	決 算 見 込 額	残 額	予 算 対 ず る 執 行 率
1. 議 会 費	197,944,000	190,898,512	7,045,488	96.4%
2. 総 務 費	2,214,669,000	2,119,379,475	95,289,525	95.7
3. 民 生 費	4,648,379,000	4,533,239,828	115,139,172	97.5
4. 衛 生 費	1,844,821,000	1,821,436,677	23,384,323	98.7
5. 労 働 費	30,134,000	24,468,157	5,665,843	81.2
6. 農 林 水 産 業 費	69,100,000	66,889,435	2,210,565	96.8
7. 商 工 費	266,809,000	258,728,535	8,080,465	97.0
8. 土 木 費	1,324,805,000	1,299,715,450	25,089,550	98.1
9. 消 防 費	429,473,000	423,021,096	6,451,904	98.5
10. 教 育 費	5,044,436,423	4,942,647,166	101,789,257	98.0
11. 公 債 費	766,150,000	766,149,460	540	99.9
12. 諸 支 出 金	1,067,000	1,041,708	25,292	97.6
13. 予 備 費	50,000,000	0	50,000,000	0
合 計	16,887,787,423	16,447,615,499	440,171,924	97.4

〈国民健康保険特別会計〉

歳 入

(単位：円)

科 目	予 算 現 額	決 算 見 込 額	予算現額に比し増減	予算に対する執行率
1.国民健康保険税	301,554,000	306,731,403	5,177,403	101.7%
2.一部負担金	1,000	0	△ 1,000	0
3.使用料及び手数料	1,000	440	△ 560	44
4.国庫支出金	922,540,000	922,258,508	△ 281,492	99.9
5.都支出金	132,095,000	136,703,789	4,608,789	103.5
6.繰入金	309,835,000	258,359,000	△51,476,000	83.4
7.繰越金	1,000	336	△ 664	33.6
8.諸収入	4,741,000	6,410,386	1,669,386	135.2
合 計	1,670,768,000	1,630,463,862	△40,304,138	97.6

歳 出

(単位：円)

科 目	予 算 現 額	決 算 見 込 額	残 額	予算に対する執行率
1.総務費	73,460,000	71,107,491	2,352,509	96.8%
2.保険給付費	1,588,757,000	1,551,552,004	37,204,996	97.7
3.保健施設費	1,271,000	922,681	348,319	72.6
4.諸支出金	6,882,000	6,881,465	535	99.9
5.予備費	398,000	0	398,000	0
合 計	1,670,768,000	1,630,463,641	40,304,359	97.6

《競走事業特別会計》

歳 入

(単位：円)

1. 科 目	予 算 現 額	決 算 見 込 額	予算現額に比し増減	予算に対する執行率
1. 競走事業収入	56,159,773,000	56,738,988,336	579,215,336	101.0%
入 場 料	62,400,000	66,716,750	4,316,750	
舟 券 売 上 金	55,440,000,000	55,954,242,800	514,242,800	
払戻金端数切捨金	187,200,000	222,288,480	35,088,480	
繰 越 金	387,048,000	387,048,388	388	
諸 収 入	83,125,000	108,691,918	25,566,918	
合 計	56,159,773,000	56,738,988,336	579,215,336	101.0%

歳 出

(単位：円)

科 目	予 算 現 額	決 算 見 込 額	残 額	予算に対する執行率
1. 総 務 費	137,639,000	137,015,565	623,435	99.5%
2. 競走事業費	50,719,124,000	50,718,919,323	204,677	99.9
3. 繰 出 金	5,247,048,000	5,046,194,428	200,853,572	96.2
4. 予 備 費	55,962,000	0	55,962,000	0
合 計	56,159,773,000	55,902,129,316	257,643,684	99.5

《公共用地特別会計》

(単位：円)

歳 入

科 目	予 算 現 額	決 算 見 込 額	予算現額に比し増減	予算に対する執行率
1. 国庫支出金	354,125,000	356,410,000	2,285,000	100.0%
2. 都 支 出 金	10,450,000	10,450,000	0	100
3. 財 産 収 入	34,846,000	35,062,191	216,191	100.6
4. 寄 附 金	195,940,000	195,940,000	0	100
5. 繰 越 金	4,450,000	4,450,038	38	100.0
6. 諸 収 入	1,927,065,000	1,877,578,663	△49,486,337	97.4
7. 市 債	406,300,000	389,300,000	△17,000,000	95.8
合 計	2,933,176,000	2,869,190,892	△63,985,108	97.8

歳 出

(単位：円)

科 目	予 算 現 額	決 算 見 込 額	残 額	予算に対する執行率
1. 公共用地取得費	2,930,907,000	2,865,333,510	65,573,490	97.8%
2. 公 債 費	2,269,000	0	2,269,000	0
合 計	2,933,176,000	2,865,333,510	67,842,490	97.7

＜下水道事業特別会計＞

歳 入

(単位：円)

科 目	予 算 現 額	決 算 見 込 額	予算現額に比し増減	予算に対する執行率
1.分担金及び負担金	73,326,000	77,336,860	4,010,860	105.5%
2.使用料及び手数料	135,622,000	147,760,524	12,138,524	109.0
3.国庫支出金	625,950,000	625,950,000	0	100
4.都 支 出 金	200,000,000	200,000,000	0	100
5.寄 附 金	284,000,000	284,000,000	0	100
6.繰 越 金	41,849,000	41,849,825	825	100.0
7.諸 収 入	1,965,507,000	1,982,468,542	16,961,542	100.9
8.市 債	1,601,900,000	1,601,900,000	0	100
合 計	4,928,154,000	4,961,265,751	33,111,751	100.7

歳 出

(単位：円)

科 目	予 算 現 額	決 算 見 込 額	残 額	予算に対する執行率
1.下 水 道 費	4,465,467,000	4,270,926,854	194,540,146	95.6%
2.公 債 費	462,587,000	440,581,651	22,005,349	95.2
3.予 備 費	100,000	0	100,000	0
合 計	4,928,154,000	4,711,508,505	216,645,495	95.6

《都市計画・三本木土地区画整理事業特別会計》

歳入

(単位：円)

科 目	予 算 現 額	決 算 見 込 額	予算現額に比し増減	予算に対する執行率
1.都 支 出 金	15,000,000	9,400,000	△ 5,600,000	62.7%
2.繰 越 金	12,409,000	12,409,535	535	100.0
3.諸 収 入	351,500,000	353,955,441	2,455,441	100.7
合 計	378,909,000	375,764,976	△ 3,144,024	99.2

歳出

(単位：円)

科 目	予 算 現 額	決 算 見 込 額	残 額	予算に対する執行率
1.土地区画整理費	378,596,000	317,240,539	61,355,461	83.8%
2.諸 支 出 金	313,000	304,217	8,783	97.2
合 計	378,909,000	317,544,756	61,364,244	83.8

《奨学・福祉基金特別会計》

歳入

(単位：円)

科 目	予 算 現 額	決 算 見 込 額	残 額	予算に対する執行率
1.財 産 収 入	29,587,000	29,373,031	△ 213,969	99.3%
2.寄 附 金	6,440,000	6,479,302	39,302	100.6
3.繰 越 金	6,664,000	6,664,638	638	100.0
4.諸 収 入	22,082,000	22,148,434	66,434	100.3
合 計	64,773,000	64,665,405	△ 107,595	99.8

歳 出

(単位：円)

科 目	予 算 現 額	決 算 見 込 額	残 額	予算に対する 執行率
1. 積 立 金	57,111,000	57,002,000	109,000	99.8%
2. 繰 出 金	7,662,000	7,325,892	336,108	95.6
合 計	64,773,000	64,327,892	445,108	99.3

◀災害救助基金特別会計▶

歳 入

(単位：円)

科 目	予 算 現 額	決 算 見 込 額	予算現額に比し増減	予算に対する 執行率
1. 都 支 出 金	1,875,000	0	△ 1,875,000	0
2. 財 産 収 入	777,000	1,417,475	640,475	182.4%
3. 繰 入 金	15,025,000	0	△ 15,025,000	0
4. 繰 越 金	1,000,000	897,117	△ 102,883	89.7
5. 諸 収 入	323,000	178,121	△ 144,879	55.1
6. 市 債	15,000,000	0	△ 15,000,000	0
合 計	34,000,000	2,492,713	△ 31,507,287	7.3

歳 出

(単位：円)

科 目	予 算 現 額	決 算 見 込 額	残 額	予算に対する 執行率
1. 災 害 救 助 金	34,000,000	1,500,000	32,500,000	4.4%
合 計	34,000,000	1,500,000	32,500,000	4.4

＜緑化基金特別会計＞

歳 入

(単位：円)

科 目	予 算 現 額	決 算 見 込 額	予算現額に比し増減	予算に対する執行率
1.財 産 収 入	1,627,000	997,191	△ 629,809	61.3%
2.寄 附 金	1,000	0	△ 1,000	0
3.繰 越 金	1,000	16,635	15,635	1663.5
4.諸 収 入	110,001,000	110,001,795	795	100.0
合 計	111,630,000	111,015,621	△ 614,379	99.4

歳 出

(単位：円)

科 目	予 算 現 額	決 算 見 込 額	残 額	予算に対する執行率
1.積 立 金	111,630,000	111,015,000	615,000	99.4%
合 計	111,630,000	111,015,000	615,000	99.4

＜受託水道事業特別会計＞

歳 入

(単位：円)

科 目	予 算 現 額	決 算 見 込 額	予算現額に比し増減	予算に対する執行率
1.都 支 出 金	810,492,000	788,944,732	△21,547,268	97.3%
2.諸 収 入	51,145,000	51,144,621	△ 379	99.9
合 計	861,637,000	840,089,353	△21,547,647	97.5

歳 出

(単位：円)

科 目	予 算 現 額	決 算 見 込 額	残 額	予算に対する執行率
1.受託水道事業費	825,035,000	803,487,732	21,547,268	97.4%
2.諸 支 出 金	36,602,000	36,601,621	379	99.9
合 計	861,637,000	840,089,353	21,547,647	97.5

◀物品調達基金在庫品課別使用一覧表▶

(単位:円)

課 名	金 額	課 名	金 額
市長室	150,664	福祉事務所	114,191
企画課	97,831	建設部管理課	529,571
財政課	112,640	都市整備部計画課	142,926
広報課	75,636	区画整理事業本部	141,450
情報管理課	125,696	用地課	131,042
検査室	9,344	業務課	449,575
職員課	106,023	事業部	51,230
文書課	1,029,794	出納課	55,209
管財課	393,347	水道部	572,158
契約課	53,332	議会事務局	84,386
安全対策課	268,728	選挙管理委員会事務局	93,988
住民税課	116,661	農業委員会事務局	36,125
資産税課	62,562	監査事務局	21,351
収納課	82,443	教育委員会庶務課	387,658
総合窓口課	491,406	学務課	210
市民生活課	122,883	学校給食課	108,565
保険課	97,540	指導室	1,760
健康課	106,688	社会教育課	186,508
産業課	157,651	体育課	152,523
地域センター課	758,787	健康センター課	279,144
市民会館	122,171	図書館	225,137
自然環境課	79,800	郷土館	32,982
清掃第一課	393,659	矢崎幼稚園	13,125
清掃第二課	63,973	社会福祉協議会	21,691
厚生課	169,995	公園緑地課	23,493
保育課	931,369	合 計	1,003,662

水 道 部



業 務 課

水道部内の庶務、会計経理及び量水器の検針並びに水道料金その他収納金の徴収に関すること。

《水道事業全般に関する事項》

市民生活向上と給水人口の増加によって年々増加を続けている水需要に対処するため、昭和50年9月1日をもって東京都水道事業に統合し、昭和50年8月31日で府中市水道事業を廃止しました。昭和50年9月1日からは、新たに東京都水道事業から府中市に業務委託され受託水道事業特別会計として運営されることになった。

《昭和50年度予算に関する事項》 水道事業会計(50.41~50.831)

区 分		当 初 予 算 額	補 正 予 算 額 第 一 号	最 終 予 算 額
収益的収入 及び支出	収入	789,223 ^{千円}	△331,039 ^{千円}	458,184 ^{千円}
	支出	1,133,864	△675,680	458,184
期間外収入 及び支出	収入	0	17,830	17,830
	支出	0	19,698	19,698
資本的収入 及び支出	収入	335,533	△325,533	10,000
	支出	454,950	△387,912	67,038
議案提出年月日		50. 3. 5	50. 6. 10	
議決年月日		50. 3. 13	50. 6. 20	

受託水道事業特別会計 (50.9.1~51.3.31)

区 分	予 算 額	果 計	提出年月日	議決年月日
当 初 予 算	819,600 ^{千円}	^{千円}	50. 6. 10	51. 6. 20
第一号補正予算	42,037	861,637	51. 3. 4	51. 3. 15

〈業務に関する事項〉

1-1 給水状況 (50. 4. 1~50. 8. 31)

区 分	家事用	業務用	特殊営業用	湯屋用	計
専用栓(栓)	51,195	1,069	629	9	52,902
給水量(m^3)	3,555,782	1,673,090	307,302	31,181	8,567,355
平均水量(m^3)	128	1,565	489	3,465	162

1-2 給水状況 (50. 9. 1~51. 3. 31)

区 分	給水件数	給水量	平均水量
1 3 $\frac{m^3}{m}$	3 5, 4 4 1	4, 7 3 8, 2 1 9	1 3 4
2 0 $\frac{m^3}{m}$	1 1, 3 6 7	1, 9 2 4, 1 4, 7	1 6 9
2 5 $\frac{m^3}{m}$	3, 9 4 2	9 3 8, 0 1 7	2 3 8
3 0 $\frac{m^3}{m}$	2 5 3	2 2 4, 6 2 0	8 8 8
4 0 $\frac{m^3}{m}$	2 1 7	3 3 8, 9 7 5	1, 5 6 2
5 0 $\frac{m^3}{m}$	1 1 4	5 7 7, 2 8 8	5, 0 6 4
7 5 $\frac{m^3}{m}$	6 2	3 4 6, 8 5 5	5, 5 9 4
1 0 0 $\frac{m^3}{m}$	8	3 3 5, 7 9 1	4 1, 9 7 4
1 5 0 $\frac{m^3}{m}$	0	0	0
共同住宅	6 7 0	7 2 4, 5 0 0	1, 0 8 1
公衆浴場	9	2 2, 2 5 3	2, 4 7 4
合 計	5 2, 0 8 3	1 0, 1 7 0, 6 6 5	1 9 5

2 検針及び集金状況

区 分	検 針	納入通知書	領収書
要 個 数	3 1 4, 1 5 8		
処 理 個 数	3 1 3, 8 3 5		
発 行 枚 数		2 1 1, 5 4 2	
収 納 枚 数		1 8 2, 0 0 0	
集 金 枚 数			1 3 8, 0 8 6
集 金 枚 数			1 3 0, 5 4 6
実 績 率	9 9. 9%	8 6. 0%	9 4. 5%

工 務 課

昭和50年度の建設工事に関すること（建設工事の概況）改良工事に関すること（改良工事の概況）受託工事に関すること（受託工事の概況）は次のとおりである。

《工事に関する事項》

1. 建設工事の概況

工 事 名	工 事 内 容		工 期
	口 径	铸铁管延長	
配水管布設工事（その45）	100 ^{mm}	1180 ^m	50.10.29 51.1.31
配水管布設工事（その46）	150～ 100	1428	50.10.29 51.3.25
配水管布設工事（その47）	100	1333	50.10.29 51.2.28
配水管布設工事（その48）	150	1131	50.10.29 50.12.25
配水管布設工事（その50）	100	1248	50.10.29 50.12.25
配水管布設工事（その51）	100	1439	50.12.29 51.1.31
市道東部509号線下水道管布設工事に伴う配水管復元及び新設工事	150～ 100	448	50.10.29 51.3.25
白糸台4丁目地内5.1.7号線築造工事に伴う配水管復元及び新設工事	100	275	50.11.13 50.12.20
配水管布設工事（その49）	250～ 75	1116	50.12.4 51.3.25
配水管布設工事（その52）	200～ 100	1273	50.12.4 51.2.28
三本木区画整理地区配水管布設工事（その14）	200～ 75	352	50.12.6 51.1.20
配水管布設工事（その53）	100	1302	50.12.14 51.2.28

工 事 名	工 事 内 容		工 期
	口 径	鋳鉄管延長	
住吉町1丁目地内配水管布設工事	150	510	51. 1. 22 51. 3. 25
配水管布設工事(その54)	150~ 100	875	51. 2. 4 51. 3. 25
配水管布設工事(その55)	150~ 100	973	51. 2. 4 51. 3. 25
配水管布設工事(その56)	100	1136	51. 2. 4 51. 3. 25
三本木区画整理地区配水管布設工事 (その15)	75	77	51. 2. 13 51. 2. 28
配水管布設工事(その57)	100~ 75	432	51. 2. 24 51. 3. 25

2 改良工事の概況

該当なし			
------	--	--	--

3. 受託工事の概況

工 事 名	工 事 内 容		工 期
	口 径	鋳鉄管延長	
是政1丁目地内外1カ所下水管布設 工事に伴う配水管移設工事	150~ 100	31	50. 5. 27 50. 6. 30
白糸台2丁目地内下水管布設工事に 伴う配水管復元工事	75	5	50. 5. 30 50. 7. 15
是政2丁目地内外1カ所下水管布設 工事に伴う配水管種替その他工事	150	19	50. 6. 25 50. 7. 31
西府町2丁目地内国道20号線下水 管布設工事に伴う配水管切廻し工事	75	24	50. 6. 28 50. 8. 20

工 事 名	工 事 内 容		工 期
	口 径	鑄鉄管延長	
栄町2・3丁目地内下水管布設工事 に伴う配水管移設工事	100 ^{mm}	860 ^m	50. 7. 1 50. 8. 20
白糸台4丁目地内5.1.7号線築造工 事に伴う配水管仮設・移設工事	100	134	50. 7. 9 50. 7. 31
武蔵台1丁目地内外1カ所下水管布 設工事に伴う配水管導水管切廻し工 事	200~ 100	11.5	50. 7. 10 50. 7. 31
新町1丁目地内下水管布設工事に伴 う配水管切廻し工事	100	15	50. 8. 10 50. 8. 18
国道20号線下水管布設工事に伴う 配水管復元工事	200~ 75	603	50. 9. 24 50. 10. 31
都市計画道路2.3.1号線築造工事に 伴う配水管移設工事	100~ 75	306	50. 10. 7 50. 11. 15
市道東部509号線下水管布設工事 に伴う配水管復元及び新設工事	150~ 100	532	50. 10. 29 51. 3. 25
栄町1丁目地内外2カ所下水管布設 工事に伴う配水管管種替工事	100~ 75	785	50. 10. 29 50. 12. 25
小柳町4丁目地内外3カ所下水管布 設工事に伴う配水管移設及び管種替 工事	100~ 75	386	50. 10. 29 50. 12. 25
白糸台4丁目地内5.1.7号線築造工 事に伴う配水管復元及び新設工事	250~ 100	51	50. 11. 13 50. 12. 20
片町3丁目地内道路整備工事に伴う 配水管移設工事	100	95	50. 11. 23 50. 12. 20
是政1丁目地内外1カ所下水管布設 工事に伴う配水管移設及び仮設工事	300~ 75	389	50. 11. 29 51. 2. 28

工 事 名	工 事 内 容		工 期
	口 径	鑄鉄管延長	
住吉町5丁目地内外3カ所配水管移設・仮設及び敷設替工事	150 ^{mm} 100	360 ^m	50.12.20 51.3.15
白糸台5丁目地内白糸橋築造工事及び下水管布設工事に伴う配水管移設仮設工事	250 ^{mm} 100	158	51.1.6 51.2.10
国道20号線下水管布設工事に伴う配水管敷設替工事	150 ^{mm} 100	696	51.1.7 51.3.15
天神町3丁目地内外1カ所下水管布設工事に伴う配水管敷設替及び仮設工事	100 ^{mm} 75	416	51.1.31 51.3.25
中部第7導水管外4カ所下水管布設工事に伴う配水管移設及び敷設替工事	300 ^{mm} 75	338	51.1.31 51.3.25
新町2丁目地内下水管布設工事に伴う配水管移設工事	75	48	51.2.21 51.3.25
府中町1丁目地内外3カ所配水管移設及び給水管接続替工事	100 ^{mm} 75	26	51.3.18 51.3.25

浄 水 課

原水の取水，浄水の受水，並びに配水作業と施設の維持管理，及び水質検査を行なった。

取水・受水・配水に関する事項

1. 取・配水状況

	配 水 量	備 考
50年4月	1,764,825 m ³	1. 一日最大配水量 77,489 m ³
5月	1,880,690	
6月	1,857,885	2. 一日平均配水量 61,711 m ³
7月	2,119,607	
8月	2,927,879	3. 総取水量 21,024,500 m ³
9月	1,988,207	
10月	1,789,295	4. 総受水量 1,561,610 m ³
11月	1,675,532	
12月	1,694,832	5. 受水率 6.91%
51年1月	1,642,201	
2月	1,561,425	
3月	1,683,732	
計	22,586,110	

<施設の維持・管理に関する事項>

1. 修繕改良工事

工 事 名	工 事 内 容	工 期
残留塩素計及び塩素漏洩検知機電極修繕工事	残留塩素計電極修繕	1台 50. 11. 18
	塩素漏洩検知機電極修繕	2台 50. 12. 10
水源ポンプ室修繕工事	西部第2水源及び第3水源ポンプ室修繕	1式 50. 11. 18 50. 12. 20
アルカリ電池液替工事	中部浄水場第2ポンプ室及び西部ポンプ場	2カ所 50. 11. 20 51. 2. 20
東部浄水場発電機点検修繕工事	非常用ディーゼル発電機精密点検	1式 51. 2. 1 51. 2. 27
配水ポンプベアリング交換工事	東部浄水場	3台 51. 1. 31
	西部浄水場	2台 51. 2. 27
水源ポンプ室換気装置設備工事	西部第1, 第3水源及び南部第4, 第7水源ポンプ室	1式 51. 1. 31 51. 3. 8

《水質検査に関する事項》

1. 水質検査実施状況

単位・検体数

種別	検査場所	4月	5月	6月	7月	8月	9月	10月	11月	12月	1月	2月	3月	年間小計	
毎日検査	一般理化学試験	各浄水場内	89	90	89	96	109	142	152	136	144	150	136	154	1487
	都分水	20	20	20	22	22	23	25	22	23	25	21	25	268	
	管末給水栓水	90	99	81	95	91	92	99	88	93	102	92	100	1114	
	月間小計	199	201	190	213	222	257	276	246	260	277	249	279	年間計 2869	
毎月検査	精密試験	各浄水場内	0	4	4	4	4	6	4	2	6	6	6	52	
	都分水	0	1	1	1	1	1	0	1	1	1	1	1	10	
	管末給水栓水	1	1	1	2	0	0	0	1	2	1	1	3	13	
	水源	2	29	29	29	29	30	23	8	29	30	30	30	298	
	公共施設	13	9	19	19	13	4	4	0	1	8	24	9	123	
	月間小計	16	44	54	55	47	41	31	12	39	46	62	49	年間計 496	
年検査	省令全項目試験	各浄水場内	4	0	0	0	0	0	2	4	0	0	0	10	
	都分水	1	0	0	0	0	0	1	0	0	0	0	0	2	
	管末給水栓水	0	0	0	0	0	0	1	3	0	0	0	0	4	
	水源	27	0	0	0	0	0	6	21	0	0	0	0	54	
	月間小計	32	0	0	0	0	0	10	28	0	0	0	0	年間計 70	
その他の検査	一般理化学及び精密試験	依頼試験	1	3	6	11	16	9	28	5	1	6	8	19	113
	臨時の水質検査	37	31	34	42	31	32	33	30	31	31	29	31	392	
	配水管布設等に 伴う水質検査	5	0	2	7	0	0	2	8	31	27	22	43	147	
	苦情処理件数	2	0	1	3	2	4	1	3	8	1	3	1	29	
	月間小計	45	34	43	63	49	45	64	46	71	65	62	94	年間計 681	
月間計	292	279	287	331	318	343	381	332	370	388	373	422	年間合計 4116		

注 1. 公共施設とは、小中学校、保育所、その他市の施設
 2. 9月以降は、都一元化以後の実績

給 水 課

各戸の給水施設（給水装置）の工事に関すること，および指定水道工事店の技術指導を行う。
 水道施設（配水管類，給水装置類）の維持管理に関する作業を行い，漏水の防止作業を行う。

《 給水装置工事に関する事項 》

1. 給水装置工事受付状況

単位 件

区分 月	新 設 工 事	改 造 設 工 事	撤 去 工 事	計
50年4月	157	336	10	503
5	101	318	17	436
6	863	335	5	1,203
7	169	246	0	415
8	78	17	13	108
9	237	369	10	616
10	282	317	7	606
11	176	266	37	479
12	161	216	8	385
51年1	277	219	35	531
2	274	323	5	602
3	206	414	1	621
計	2,981	3,376	148	6,505

《修繕工事に関する事項》

1. 修繕工事件数

単位 件

区分 月	配水管類	給水管類	水栓類	計
50年4月	9	74	48	131
5	16	85	42	143
6	8	94	168	270
7	5	111	56	172
8	3	96	48	147
9	13	108	70	191
10	13	91	74	178
11	7	76	48	131
12	15	61	52	128
51年1月	37	80	46	163
2	7	83	46	136
3	14	59	45	118
計	147	1,018	743	1,908

2. 漏水調査

(1) 道路内調査(委託調査)第4期

ア 調査対象地区

日新町 四ツ谷 住吉町 西府5丁目 本宿町1丁目

イ 調査延長

配水管 給水管 20,000 m

ウ 漏水発見件数 19箇所

(2) 宅地内調査

単位 件

月別	4	5	6	7	8	9	10	11	12	1	2	3	計
件数	2	9	6	5	3	7	9	12	13	16	10	5	97

議 会 事 務 局

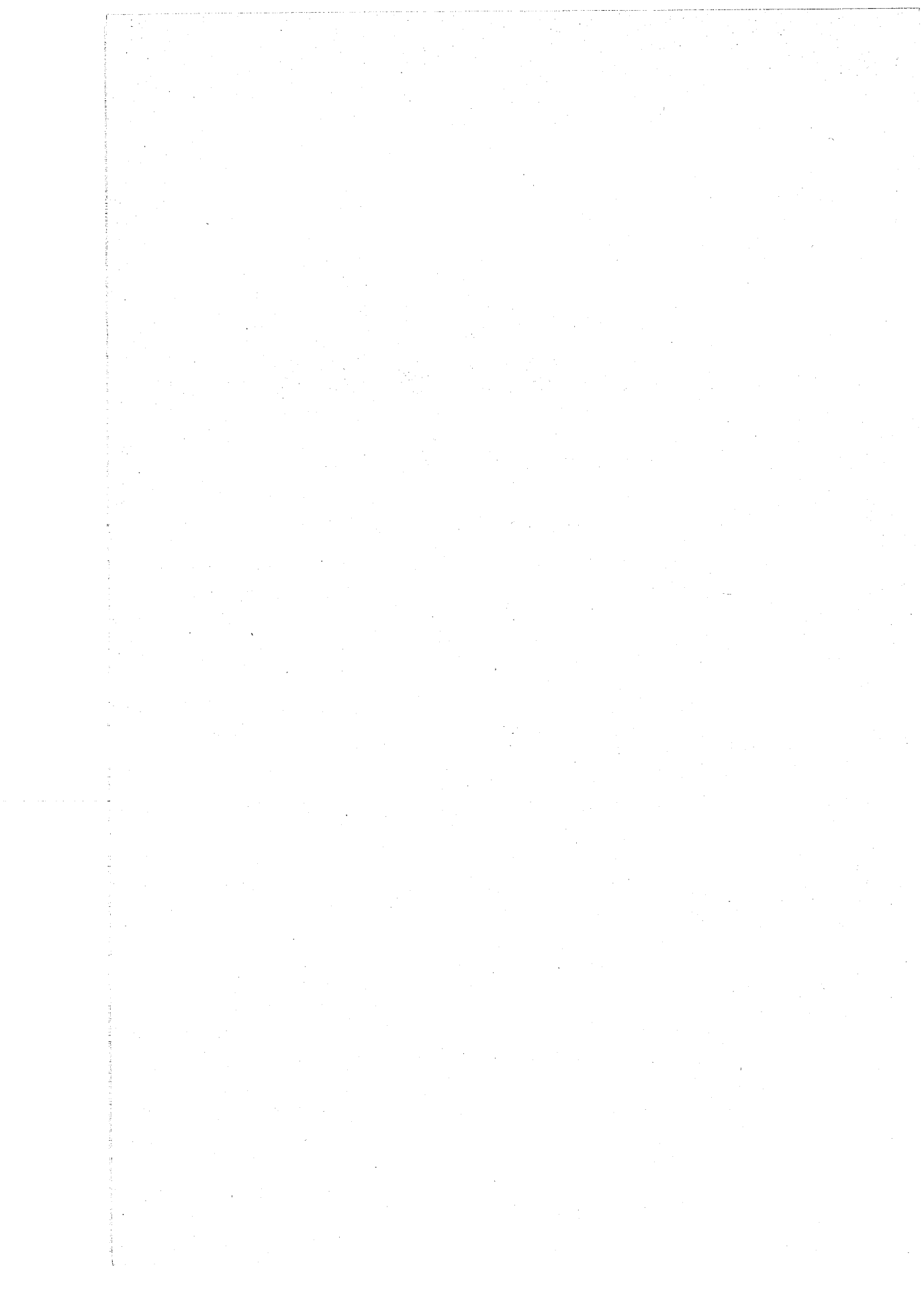

議 会 事 務 局

府中市議会議員

5月8日から

議席 番号	氏 名	所属常 任部門	議席 番号	氏 名	所属常 任部門
1	三 宮 克 己	社会	16	市 川 祐 次	○建設
2	高 橋 重 春	建設	17	相 沢 長 吉	経済
3	小 笠 原 弘	建設	18	秋 元 良 作	○経済
4	矢 部 純 一	社会	19	谷 中 晃 三	社会
5	上 妻 斌 宏	総務	20	吉 田 良 作	経済
6	松 村 孫 治	建設	21	鶴 卷 英 次	建設
7	戸 井 田 義 三	経済	22	高 橋 真 二	社会
8	比 留 間 敏 夫	総務	23	山 本 義 雄	○総務
9	野 村 重 光	建設	24	重 広 正	○社会
10	尾 崎 正 一	総務	25	遠 藤 直 蔵	◎経済
11	稻 津 借 子	社会	26	野 口 忠 明	◎建設
12	加 藤 英 男	経済	27	山 浦 英 之 助	経済
13	高 橋 三 郎	総務	28	皆 木 辰 雄	総務
14	鈴 木 一 治	社会	29	石 井 文	◎社会
15	松 村 操 次	◎総務	30	川 崎 雄 治	総務

(◎印 委員長 ○印 副委員長)

議 長 皆 木 辰 雄 (昭和50年5月8日就任)

副 議 長 谷 中 晃 三 (昭和50年5月8日就任)

議会選出監査委員 川 崎 雄 治 (昭和50年5月8日同意)

○議会運営委員会 8名 (昭和50年5月8日選任)

◎矢 部 純 一 ○尾 崎 正 一 高 橋 重 春

比 留 間 敏 夫 高 橋 三 郎 山 本 義 雄

野 口 忠 明 山 浦 英 之 助

○ 議会報編集委員会 6名 (昭和50年5月8日選任)

矢部 純 一 稲津 借子 高橋 三郎
 松村 操 次 重広 正 山浦 英之助

○ 特別委員会

委員会名	定数	委員長	副委員長	委員	備考
基地対策	10	山浦	鶴巻	三宮 高橋(眞) 矢部 上妻 高橋(白) 谷中 高橋(眞) 石井	昭50.6.20設置 昭50.6.20選任
南武線新 駅設置対策	10	川崎	加藤	松村(保) 野村 稲津 鈴木 松村(操) 市川 相沢 山本	昭50.6.20設置 昭50.6.20選任
京王線対策	10	秋元	尾崎	小笠原 戸井田 比留間 吉田 重広 遠藤 野口 皆木	昭50.6.20選任 昭50.6.20選任

○ 議会推せん農業委員会委員 4名 (昭和50年6月20日推せん)

比留間 尾崎 鈴木 鶴巻

○ 三多摩上下水及び道路建設促進協議会委員 3名 (昭和50年5月8日選出)

第1委員会 (上水道) 小笠原 第2委員会 (下水道) 野口
 第3委員会 (道路) 高橋 (眞)

○ 民生委員推せん会委員 (昭和50年5月8日選出)

矢部 石井

議会選出組合議会議員

○ 平和病院組合 6名 (昭和50年5月8日選出)

尾崎 稲津 相沢 秋元 山本 石井

○ 二枚橋衛生組合 5名 (昭和50年5月8日選出)

三宮 高橋 (三) 松村 (操) 重広 山浦

○ 清化園衛生組合 6名 (昭和50年5月8日選出)

矢部 野村 加藤 市川 鶴巻 遠藤

○ 東京都市交通災害共済組合 1名 (昭和50年5月8日選出)

総務委員長 松村 (操)

議会選出各種委員会委員

- 府中市交通安全対策審議会委員 5名 (昭和50年5月8日選出)
小笠原 上妻 鈴木 山本 川崎
- 府中市都市計画審議会委員 7名 (昭和50年5月8日選出)
高橋(重) 小笠原 松村(孫) 谷中 山本 遠藤 野口
- 府中市総合計画審議会委員 8名 (昭和50年5月8日選出)
戸井田 尾崎 加藤 高橋(三) 相沢 鶴巻 野口 皆木
- 府中市青少年問題協議会 2名 (昭和50年5月8日選出)
高橋(真) 川崎
- 府中市駐留軍関係離職者等対策協議会委員 3名 (昭和50年5月8日選出)
上妻 加藤 吉田
- 府中市世帯更生資金調査委員会委員 1名 (昭和50年5月8日選出)
社会委員長 石井
- 府中市国民健康保険運営協議会委員 3名 (昭和50年5月8日選出)
社会委員長 石井 社会委員 矢部 谷中
- 府中市社会福祉協議会理事並びに評議員 各1名 (昭和50年5月8日選出)
理事 社会委員長 石井
評議員 社会委員 稲津
- 多摩川流域下水道北多摩1号幹線促進協議会理事 4名 (昭和50年5月8日選出)
議長 皆木 高橋(重) 鈴木 鶴巻
- 野川上流防災対策協議会理事並びに委員 5名 (昭和50年5月8日選出)
理事 議長 皆木 委員 三宮 野村 秋元 吉田
- 多摩川流域下水道野川ブロック協議会理事 2名 (昭和50年5月8日選出)
議長 皆木 建設委員長 野口

議案の処理状況(歴年)

第1回定例会 (昭和50年3月5日会期20日間)

- | | | |
|-------|------------------|---------|
| 第1号議案 | 東京都府中市道路線の認定について | 3月13日議決 |
| 第2号議案 | 東京都府中市道路線の認定について | 3月13日議決 |
| 第3号議案 | 東京都府中市道路線の認定について | 3月13日議決 |

第 4 号議案	東京都府中市道路線の認定について	3月13日議決
第 5 号議案	東京都府中市道路線の認定について	3月13日議決
第 6号議案	区域外道路線認定の承諾について	3月13日議案
第 7 号議案	平和病院組合規約の変更について	3月 5日議決
第 8 号議案	専決処分の承認について	3月 5日議決
第 9 号議案	東京都府中市消防団に関する条例の一部を改正する条例	3月13日議決
第 10号議案	東京都府中市都市公園条例の一部を改正する条例	3月 5日議決
第 11号議案	東京都府中市仲よし広場条例の一部を改正する条例	3月 5日議決
第 12号議案	東京都府中市立福祉会館条例の一部を改正する条例	3月 5日議決
第 13号議案	府中市立児童館条例の一部を改正する条例	3月 5日議決
第 14号議案	東京都府中市立図書館条例の一部を改正する条例	3月 5日議決
第 15号議案	府中市立公民館条例の一部を改正する条例	3月 5日議決
第 16号議案	府中市入院室料貸付条例	3月13日議決
第 17号議案	東京都府中市立保育所条例の一部を改正する条例	3月 5日議決
第 18号議案	土地の買入れについて	3月13日議決
第 19号議案	第3都市下水路幹線布設(その4)工事(第2工区)請負契約の変更について	3月13日議決
第 20号議案	公共下水道北多摩1号排水区第1分区新町3丁目地内枝線布設(その1)工事(第1工区)請負契約の変更について	3月13日議決
第 21号議案	公共下水道北多摩1号排水区第1分区新町3丁目地内枝線布設(その1)工事(第2工区)請負契約の変更について	3月13日議決
第 22号議案	公共下水道北多摩1号排水区第1分区栄町1丁目地内枝線布設(その1)工事(第1工区)請負契約の変更について	3月13日議決
第 23号議案	府中市立府中第4中学校防音第1期改築工事請負契約	3月13日議決
第 24号議案	昭和49年度東京都府中市一般会計補正予算(第4号)	3月24日議決
第 25号議案	昭和49年度東京都府中市国民健康保険特別会計補正予算(第3号)	3月13日議決

第 2.6 号議案	昭和 49 年度東京都府中市競走事業特別会計補正予算 (第 3 号)	3 月 13 日議決
第 2.7 号議案	昭和 49 年度東京都府中市公共用地特別会計補正予算 (第 2 号)	3 月 24 日議決
第 2.8 号議案	昭和 49 年度東京都府中市下水道事業特別会計補正予算 (第 4 号)	3 月 13 日議決
第 2.9 号議案	昭和 49 年度東京都府中市奨学・福祉基金特別会計補正予算 (第 2 号)	3 月 13 日議決
第 3.0 号議案	昭和 49 年度東京都府中市緑化基金特別会計補正予算 (第 1 号)	3 月 13 日議決
第 3.1 号議案	昭和 50 年度東京都府中市一般会計予算	3 月 24 日議決
第 3.2 号議案	昭和 50 年度東京都府中市国民健康保険特別会計予算	3 月 13 日議決
第 3.3 号議案	昭和 50 年度東京都府中市競走事業特別会計予算	3 月 13 日議決
第 3.4 号議案	昭和 50 年度東京都府中市公共用地特別会計予算	3 月 24 日議決
第 3.5 号議案	昭和 50 年度東京都府中市下水道事業特別会計予算	3 月 13 日議決
第 3.6 号議案	昭和 50 年度東京都府中市都市計画三本木土地地区面整理事業特別会計予算	3 月 13 日議決
第 3.7 号議案	昭和 50 年度東京都府中市奨学・福祉基金特別会計予算	3 月 13 日議決
第 3.8 号議案	昭和 50 年度東京都府中市災害救助基金特別会計予算	3 月 13 日議決
第 3.9 号議案	昭和 50 年度東京都府中市緑化基金特別会計予算	3 月 13 日議決
第 4.0 号議案	昭和 50 年度東京都府中市水道事業会計予算	3 月 13 日議決
第 4.1 号議案	人権擁護委員候補者の推せんの同意について	3 月 24 日同意
第 4.2 号議案	人権擁護委員候補者の推せんの同意について	3 月 24 日同意
第 1 回臨時会	(昭和 50 年 5 月 8 日会期 1 日間)	
第 4.3 号議案	専決処分の承認について	5 月 8 日議決
第 4.4 号議案	専決処分の承認について	5 月 8 日議決

第 4 5 号議案 監査委員選任の同意について 5月 8日同意

第2回定例会 (昭和50年6月10日会期11日間)

第 4 6 号議案 府中市道路線の認定について 6月20日議決

第 4 7 号議案 府中市道路線の認定について 6月20日議決

第 4 8 号議案 東京都市公平委員会共同設置規約の変更について 6月10日議決

第 4 9 号議案 東京都交通災害共済組合規約の変更について 6月10日議決

第 5 0 号議案 東京都市町村消防団員等災害補償等組合規約の変更について 6月10日議決

第 5 1 号議案 府中市の区域における東京都水道事業の拡張に同意することについて 6月20日議決

第 5 2 号議案 水道事業に関する事務の受託について 6月20日議決

第 5 3 号議案 府中市組織条例の一部を改正する条例 6月20日議決

第 5 4 号議案 東京都府中市職員の給与に関する条例の一部を改正する条例 6月20日議決

第 5 5 号議案 東京都府中市職員特殊勤務手当支給条例の一部を改正する条例 6月20日議決

第 5 6 号議案 東京都府中市特別会計条例の一部を改正する条例 6月20日議決

第 5 7 号議案 東京都府中市水道事業の設置等に関する条例等を廃止する条例 6月20日議決

第 5 8 号議案 東京都府中市給水条例を廃止する条例 6月20日議決

第 5 9 号議案 府中市職員定数条例の一部を改正する条例 6月20日議決

第 6 0 号議案 府中市職員退職手当条例の一部を改正する条例 6月20日議決

第 6 1 号議案 東京都府中市国民健康保険税条例の一部を改正する条例 6月20日議決

第 6 2 号議案 府中市立公民館条例の一部を改正する条例 6月20日議決

第 6 3 号議案 公共下水道南部排水区第2幹線布設(その4)工事(第1工区)請負契約 6月20日議決

第 6 4 号議案 公共水道北多摩1号排水区第4幹線布設(その3)工事(第2工区)請負契約 6月20日議決

第 6 5 号議案	公共下水道北多摩 1 号排水区第 1 幹線布設 (その 3) 工事請負契約	6 月 2 0 日議決
第 6 6 号議案	第 3 都市下水路幹線布設 (その 5) 工事 (第 1 工区) 請負契約	6 月 2 0 日議決
第 6 7 号議案	第 3 都市下水路幹線布設 (その 5) 工事 (第 2 工区) 請負契約	6 月 2 0 日議決
第 6 8 号議案	府中市立住吉小学校増築工事請負契約	6 月 2 0 日議決
第 6 9 号議案	昭和 5 0 年度東京都府中市受託水道事業特別会計予 算	6 月 2 0 日議決
第 7 0 号議案	昭和 5 0 年度東京都府中市水道事業会計補正予算 (第 1 号)	6 月 2 0 日議決
第 7 1 号議案	府中市土地開発公社の設立について	6 月 2 0 日議決

第 2 回臨時会 (昭和 5 0 年 8 月 1 9 日会期 1 日間)

第 7 2 号議案	府中市立府中第 9 小学校防音第 3 期改築工事請負契 約	8 月 1 9 日議決
第 7 3 号議案	府中市立府中第 4 中学校防音第 1 期 (内装) 改築工 事請負契約	8 月 1 9 日議決
第 7 4 号議案	府中市立小柳小学校増築工事請負契約	8 月 1 9 日議決
第 7 5 号議案	東京都府中市給水条例を廃止する条例の一部を改正 する条例	8 月 1 9 日議決

第 3 回定例会 (昭和 5 0 年 9 月 9 日会期 1 8 日間)

第 7 6 号議案	府中市道路線の認定について	9 月 2 2 日議決
第 7 7 号議案	府中市道路線の認定について	9 月 2 2 日議決
第 7 8 号議案	府中市道路線の認定について	9 月 2 2 日議決
第 7 9 号議案	府中市道路線の認定について	9 月 2 2 日議決
第 8 0 号議案	府中市道路線の認定について	9 月 2 2 日議決
第 8 1 号議案	府中市道路線の認定について	9 月 2 2 日議決

第 8 2 号議案	府中市児童育成手当条例の一部を改正する条例	9月22日議決
第 8 3 号議案	東京都府中市心身障害者(児)福祉手当条例の一部を改正する条例	9月22日議決
第 8 4 号議案	府中市老人福祉手当条例の一部を改正する条例	9月22日議決
第 8 5 号議案	府中市粗大不燃ごみ処理施設建設工事請負契約	9月22日議決
第 8 6 号議案	府中市立新設幼稚園新築工事請負契約	9月22日議決
第 8 7 号議案	府中市立新設保育所新築工事請負契約	9月22日議決
第 8 8 号議案	公共下水道北多摩1号排水区第4幹線布設(その3)工事(第3工区)請負契約	9月22日議決
第 8 9 号議案	公共下水道北多摩1号排水区第1分区栄町2丁目地内枝線布設(その2)工事(第1工区)請負契約	9月22日議決
第 9 0 号議案	公共下水道北多摩1号排水区第1分区栄町3丁目地内枝線布設(その2)工事(第2工区)請負契約	9月22日議決
第 9 1 号議案	公共下水道南部排水区第2幹線布設(その4)工事(第8工区)請負契約	9月22日議決
第 9 2 号議案	昭和50年度東京都府中市一般会計補正予算(第1号)	9月26日議決
第 9 3 号議案	昭和50年度東京都府中市国民健康保険特別会計補正予算(第1号)	9月22日議決
第 9 4 号議案	昭和50年度東京都府中市競走事業特別会計補正予算(第1号)	9月22日議決
第 9 5 号議案	昭和50年度東京都府中市公共用地特別会計補正予算(第1号)	9月26日議決
第 9 6 号議案	昭和50年度東京都府中市下水道事業特別会計補正予算(第1号)	9月22日議決
第 9 7 号議案	昭和49年度東京都府中市水道事業会計決算の認定について	9月22日販定
第 9 8 号議案	人権擁護委員候補者の推せんの同意について	9月26日同意
第 9 9 号議案	人権擁護委員候補者の推せんの同意について	9月26日同意

第4回定例会 (昭和50年12月9日会期17日間)

第100号議案	府中市道路線の認定について	12月19日議決
第101号議案	府中市道路線の認定について	12月19日議決
第102号議案	府中市道路線の認定について	12月19日議決
第103号議案	平和病院組合規約の変更について	12月19日議決
第104号議案	東京都府中市基金条例の一部を改正する条例	12月19日議決
第105議案	東京都府中市市税条例の一部を改正する条例	12月19日議決
第106号議案	東京都府中市国民健康保険条例の一部を改正する 条例	12月19日議決
第107号議案	東京都府中市国民健康保険税条例の一部を改正す る条例	12月19日議決
第108号議案	東京都府中市民保養所条例の一部を改正する条例	12月19日議決
第109号議案	府中市清掃条例の一部を改正する条例	12月19日議決
第110号議案	府中市建築協定に関する条例	12月19日議決
第111号議案	東京都府中市下水道条例の一部を改正する条例	12月19日議決
第112号議案	東京都府中市立幼稚園条例の一部を改正する条例	12月19日議決
第113号議案	東京都府中市立八ヶ岳府中山荘条例の一部を改正 する条例	12月19日議決
第114号議案	公共下水道事業(工事の一部)委託契約について	12月19日議決
第115号議案	公共下水道南部排水区第2幹線布設(その4)工 事(第1工区)請負契約の変更について	12月19日議決
第116号議案	公共下水道北多摩1号排水区第3幹線布設(その 5)工事(第2工区)請負契約	12月19日議決
第117号議案	昭和50年度東京都府中市下水道事業特別会計補 正予算(第2号)	12月19日議決
第118号議案	昭和49年度東京都府中市一般会計歳入歳出決算 の認定について	12月25日認定
第119号議案	昭和49年度東京都府中市国民健康保険特別会計 歳入歳出決算の認定について	12月19日認定

第120号議案	昭和49年度東京都府中市競走事業特別会計歳入歳出決算の認定について	12月19日認定
第121号議案	昭和49年度東京都府中市公共用地特別会計歳入歳出決算の認定について	12月25日認定
第122号議案	昭和49年度東京都府中市下水道事業特別会計歳入歳出決算の認定について	12月19日認定
第123号議案	昭和49年度東京都府中市都市計画三本木土地区画整理事業特別会計歳入歳出決算の認定について	12月19日認定
第124号議案	昭和49年度東京都府中市奨学・福祉基金特別会計歳入歳出決算の認定について	12月19日認定
第125号議案	昭和49年度東京都府中市災害救助基金特別会計歳入歳出決算の認定について	12月19日認定
第126号議案	昭和49年度東京都府中市緑化基金特別会計歳入歳出決算の認定について	12月19日認定
第127号議案	昭和50年度東京都府中市水道事業会計決算の認定について	12月19日認定
第128号議案	土地の譲与契約について	12月19日議決
第129号議案	東京都府中市職員の給与に関する条例の一部を改正する条例	12月19日議決
第130号議案	昭和50年における期末手当の特例に関する条例	12月19日議決
第131号議案	人権擁護委員候補者の推せんの同意について	12月25日同意
第132号議案	人権擁護委員候補者の推せんの同意について	12月25日同意
第133号議案	固定資産評価審査委員会委員の選任の同意について	12月25日同意

議員提出議案の処理状況(暦年)

議員提出第1号議案 東京都府中市議会会議規則の一部を改正する規則

3月5日提出 同日議決

議員提出第2号議案 寡婦雇用制度の法制化促進に関する意見書提出について

3月24日提出 同日議決

- 議員提出第 3 号議案 郵便料金、酒、たばこ等公共料金値上げに反対する意見書提出について
3月24日提出 同日議決
- 議員提出第 4 号議案 市街化区域内の農業を守るための意見書提出について
3月24日提出 同日議決
- 議員提出第 5 号議案 中小企業救済に関する要望書提出について
3月24日提出 同日議決
- 議員提出第 6 号議案 公職選挙法及び政治資金規正法の「改正」に反対する意見書提出について
6月20日提出 同日否決
- 議員提出第 7 号議案 都立府中療育センター在所生の就学運動に係る措置についての要望書提出について
6月20日提出 同日議決
- 議員提出第 8 号議案 「昭和50年度地方財政運営について」の自治省通達の撤回要求に関する要望書提出について
6月20日提出 同日否決
- 議員提出第 9 号議案 郵便料金、酒、たばこ等の値上げ反対に関する要望書提出について
6月20日提出 同日否決
- 議員提出第10号議案 府中基地の全面返還を要求する意見書提出について
6月20日提出 同日議決
- 議員提出第11号議案 LPガス事業者の営業と生活の安定に関する意見書提出について
9月26日提出 同日議決
- 議員提出第12号議案 サッカリン規制緩和の反対に関する要望書提出について
9月26日提出 同日議決
- 議員提出第13号議案 酒(税)、たばこ、郵便料金値上げ等の反対に関する決議
9月26日提出 同日否決
- 議員提出第14号議案 産業廃棄物処分の規制強化に関する意見書提出について
9月26日提出 同日議決
- 議員提出第15号議案 都市財政危機突破に関する要望書提出について
9月26日提出 同日議決

- 議員提出第16号議案 私鉄運賃値上げ反対に関する意見書提出について
9月26日提出 同日議決
- 議員提出第17号議案 府中市議会弔詞議決について
12月14日提出 同日議決
- 議員提出第18号議案 中小小売業の事業活動確保に関する意見書提出について
12月25日提出 同日議決
- 議員提出第19号議案 昭和51年度国民健康保険事業の補助金増額に関する意見書提出について
12月25日提出 同日議決
- 議員提出第20号議案 国民健康保険制度の強化改善についての要望書提出について
12月25日提出 同日議決
- 議員提出第21号議案 公立小中学校新任教職員の赴任支度費用の一部補助についての要望書提出について
12月25日提出 同日議決
- 議員提出第22号議案 所得税減税についての要望書提出について
12月25日提出 同日否決
- 議員提出第23号議案 武器輸出禁止法制定に関する意見書提出について
12月25日提出 同日否決
- 議員提出第24号議案 三多摩のすべての軍事基地の早期返還と跡地の平和利用促進に関する意見書提出について
12月25日提出 同日否決
- 議員提出第25号議案 雇用の促進を求める意見書提出について
12月25日提出 同日議決
- 議員提出第26号議案 地方交付税制度の改革等に関する意見書提出について
12月25日提出 同日議決
- 議員提出第27号議案 武蔵野南線開業に伴う貨物取扱駅廃止に関する意見書提出について
12月25日提出 同日否決
- 議員提出第28号議案 公労協のスト権奪還違法ストに対する意見書提出について
12月25日提出 同日議決

議案の内容別内訳

条例等制定改廃	42件
予算	25件
決算	11件
道路線認定	17件
契約	25件
意見書決議書等	27件
その他	14件

議会が関係行政庁等へ提出した意見書・要望書

番号	件名	提出月日	宛先	提出者
1	寡婦雇用制度の法制化促進に関する意見書	4/3	総理, 厚生, 労働, 自治大臣, 都知事	議長名
2	郵便料金, 酒, たばこ等公共料金値上げに反対する意見書	4/3	総理, 大蔵, 郵政, 自治各大臣	議長名
3	市街化区域内の農業を守るための意見書	4/3	総理, 農林, 大蔵, 建設, 経企各大臣, 都知事	議長名
4	中小企業救済に関する要望書	4/3	総理, 通産, 大蔵, 経企各大臣	議長名
5	都立府中療育センター在生者の就学運動に係る措置についての要望書	6/25	都知事 都議会議長	議長名
6	府中基地の全面返還を要求する意見書	7/14	総理, 大蔵, 防衛各大臣 防衛施設庁長官, 都知事	議長名
7	LPGガス事業者の営業と生活の安定に関する意見書	10/18	総理, 通産, 自治各大臣	議長名
8	サッカー規制緩和の反対に関する要望書	10/18	総理, 厚生各大臣 都知事	議長名
9	産業廃棄物処分の規制強化に関する意見書	10/18	総理, 通産各大臣 都知事	議長名
10	都市財政危機突破に関する要望書	10/18	総理, 自治, 大蔵各大臣 衆参両院正副議長, 地元選出議員	議長名
11	私鉄運賃値上げ反対に関する意見書	10/18	総理, 運輸各大臣	議長名
12	中小小売業の事業活動確保に関する意見書	51 1/16	総理, 通産, 自治各大臣	議長名
13	昭和51年度国民健康保険事業の補助金増額に関する意見書	51 1/16	都知事	議長名
14	国民健康保険制度の強化改善についての要望書	51 1/16	総理, 厚生各大臣	議長名
15	公立小中学校新任教職員の赴任支度費用の一部補助についての要望書	51 1/16	都知事	議長名

番号	件名	提出月日	宛先	提出者
16	雇用の促進を求める意見書	51 1/16	総理, 労働, 自治各大臣	議長名
17	地方交付税制度の改革等に関する意見書	51 1/16	総理, 大蔵, 自治各大臣	議長名
18	公労協のスト権奪還違法ストに対する意見書	51 1/16	総理, 運輸, 労働各大臣	議長名

請願の処理結果(暦年)

番号	件名	提出者	処理結果
1	京王線武蔵野台駅改札口移転反対に関する請願	府中市白糸台4丁目14番地の3 藤本隆三 外6代表	審査未了
2	市立中学校新設に関する請願	府中市八幡町1丁目3番地 鶴寿会会長 佐藤梅吉 外2代表	3/24 採 択
3	三多摩地区個人タクシー免許に関する請願	府中市西原町4丁目26番地の1 志摩 実 外1代表	審査未了
4	騒音, 振動の公害に対し行政指導の強化を求める請願	府中市分梅町4丁目19番地の9 大渡 猛 外10名	審査未了
5	府中の軍事基地全面撤去とあと地の市民利用を求める請願	府中市分梅町4丁目18番地の5 安部誠三郎 外268名	3/24 不採 択
6	競馬場, 競艇場の駐車場を廃止, あと地は公園, 子供の遊び場に利用するための請願	府中市分梅町4丁目18番地の5 安部誠三郎 外66名	審査未了
7	京王エステート経営の大型書店府中駅北口出店に対する善処方の請願	府中市北山町3丁目23番地の2 協同組合国府書店会代表理事 小山六雄 外1代表	6/20 採 択
8	行刑施設等の早期移転促進に関する請願	府中市晴見町3丁目14番地の17 府中刑務所等早期移転促進同志会 須崎正太郎 外7代表	6/20 採 択
9	中学校新設に関する請願	府中市白糸台2丁目1番地 府中市立府中第6中学校 P.T.A会長 鹿島豊作	6/20 採 択

番号	件名	提出者	処理結果
10	障害児(者)の作業所設置に関する請願	府中市美好町1丁目25番地 木村かつ子 外369名	6/20 採 択
11	府中市に「住宅修築資金あつせん融資制度」を新設するための請願	府中市寿町3丁目11番地の14 東京土建一般労働組合府中国立支部支部長 態倉健吾 外1,373	12/19 不採 択
12	天然ガス転換に関する請願	府中市武蔵台2丁目33番地 新日本婦人の会府中支部代表 服部とよ子 外211名	9/22 一部採択 一部不採択
13	武蔵台小学校の異常な現状の是正方の請願	府中市武蔵台3丁目12番地の2 府中市立武蔵台小学校PTA 会長 滝沢耐子 外38代表	6/20 採 択
14	失対労働者に対するの夏期手当支給に関する請願	昭島市東町4丁目7番2号 全日自労東京支部立川連合 分会執行委員長 山地文雄	6/20 採 択
15	府中市立第6中学校の過密化解消と府中市立小柳小学校の増築工事の早期着工及び中央高速道路、西武是政線からの騒音対策を求める請願	府中市小柳町4丁目3番地の2 伊藤利子 外2,126名	6/20 採 択
16	天然ガス転換に関する請願	府中市晴見町1丁目28番地の1 府中公団1-105 天然ガスの安全性を問う実行委員会代表 井口操子 外165名	12/19 採 択
17	LPGガス事業者の営業と生活の安定を求める請願	府中市四谷5丁目36番地 府中市LPGガス業者の都市ガス対策協議会代表者 岩鶴 寛 外44名	9/22 採 択
18	サッカリン規制緩和に反対する請願	府中市小柳町5丁目9番地の15 府中市消費者の会会長 荒巻ちず 外1代表	9/22 採 択
19	サッカリン規制緩和に反対する請願	府中市西原町3丁目22番地の7 府中市くらしの会代表 尾城和子 外1代表	9/22 採 択
20	中小小売業者の営業と生活の安定をはかるための大型店舗の規制を求める請願	府中市天神町4丁目28番地 学園通り東部共栄会会長 田中 忍 外4代表	12/19 採 択

番号	件名	提出者	処理結果
21	府中駅北口広場のハイヤーの公平な運営を求める請願	多摩市永山4-4-8507号 梅田俊雄 外168名	9/22 採 択
22	信号機設置に関する請願	府中市幸町2丁目31番地の3 平塚 昇 外669名	9/22 採 択
23	教職員の赴任手当に関する請願	府中市幸町1丁目23番地 東京都教職員組合北多摩西支部府 中地区協議会議長 村田英雄 外1代表	12/19 採 択
24	教職員住宅の建設に関する請願	府中市幸町1丁目23番地 東京都教職員組合北多摩西支部府 中地区協議会議長 村田英雄 外1代表	9/22 不採 択
25	府中の基地全面返還、跡地利用の実現のための請願	府中市新町3丁目23番地 渡辺武雄 外387名	継続審査
26	市川用水の改修工事に関する請願	府中市分梅町3丁目1番地 府中市分梅第3自治会長 小沢二郎 外1代表	12/19 採 択
27	府中市道路線認定の取り消しについての請願	府中市晴見町3丁目21番地の4 高瀬繁蔵 外2名	12/19 不採 択
28	3歳児保育の複数担任化についての促進のための請願	府中市武蔵台3丁目1番地 府中市保育所父母会連合会 会長 橋爪昭雄	12/19 採 択
29	公労協のスト権奪還違法ストに対する請願	府中市宮西町4丁目19番地 中村 登	12/19 採 択
30	松正丸事件で日本政府に要請する請願	立川市羽衣町3丁目7番地の14 福田之保	51.3/15 取り下げ
31	都立府中療育センター1階増築棟建設に関する請願	府中市武蔵台2丁目9番地の2 府中療育センター内 志野雅子 外472名	12/19 取り下げ
32	多摩川緑地利用者のための水道施設及びトイレの対策の請願	府中市寿町3丁目11番地の14 東京土建一般労働組合府中国立支 部青対部長 芹沢吉一 外285名	継続審査

番号	件名	提出者	処理結果
33	教育現場への主任制度導入に反対する請願	田無市南町5丁目10番地の1 東京都高等学校教職員組合多摩支 部支部長 久昌以明 外5代表	継続審査
34	府中市内バス路線の新設と運行復活に関する請願	府中市小柳町5丁目16番地の12 府中市の交通をよくする会 代表者 菊地善隆	12/19 採 択
35	失対労働者に対しての越年手当支給に関する請願	昭島市4丁目7番2号 全日自労東京支部立川連合分会 執行委員長 坂本まさ	12/19 採 択

陳情の処理結果

番号	件名	提出者	処理結果
1	府中第2コーポラス建設反対に関する陳情	府中市緑町1丁目8017番地 岩本嘉寿男 外68名	継続審査
2	下水道工事の促進に関する陳情	府中市是政1丁目11番地の6 是政1丁目自治会会長 伊藤富之助 外2代表	6/20 採 択
3	仮称福祉センター土地に関する陳情	府中市幸町2丁目19番地 府中市手をつなぐ親の会 会長 富田正栄 外1代表	12/19 取り下げ
4	返還された府中基地、関東村の一部を老人福祉事業に提供方の陳情	府中市武蔵台1丁目10番地 社会福祉法人多摩同胞会 理事長 中城イマ	継続審査
5	普通教室の不足に伴う特別教室増築に関する陳情	府中市天神町4丁目27番地の8 府中市立府中第5中学校PTA 会長 有野米子	12/19 取り下げ
6	四谷不燃物処理場建設に伴う公会堂設置についての陳情	府中市四谷6丁目32番地 四谷6丁目環境問題対策協議会 会長 土方清平 外17代表	12/19 採 択

請願・陳情の処理結果集計

請願 35件	1. 採択したもの（うち市長または関係機関に送付したもの） 2. 一部採択、一部不採択としたもの 3. 不採択としたもの 4. 継続審査中のもの 5. 取り下げたもの 6. 審査未了	21件 1件 4件 3件 2件 4件
陳情 6件	1. 採択したもの（うち市長または関係機関に送付したもの） 2. 一部採択、一部不採択としたもの 3. 不採択としたもの 4. 継続審査中のもの 5. 取り下げたもの 6. 審査未了	2件 0件 0件 2件 2件 0件

議会の広報活動

1. 議会報の発行

号数	ページ	発行部数	発行年月日	主 な 内 容
83	8	66,814	50. 5.11	第1回定例会 50年度予算の審議状況 一般質問等
84	2	67,800	50. 5.21	第1回臨時会 正副議長、常任委員会委員 改選等
85	4	68,000	50. 7. 7	第2回定例会 特別委員会の設置、一般 質問等
86	6	68,200	50.10.18	第3回定例会 一般会計補正予算審査、 一般質問等
87	8	69,200	51. 1.26	第4回定例会 49年度決算審査状況、 一般質問等

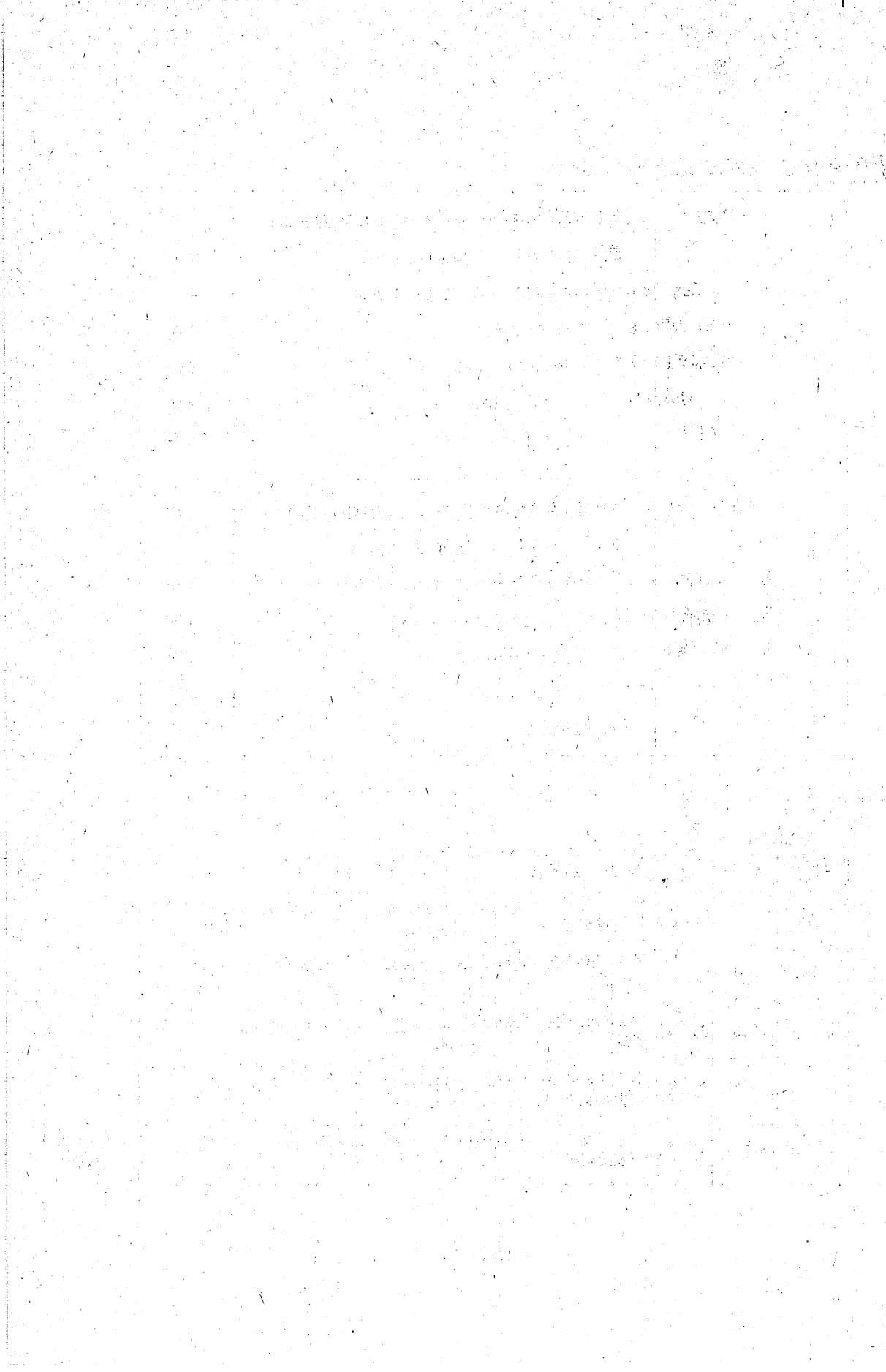

監查事務局

監 査 事 務 局

◀ 法定監査・検査及び審査に関する事項 ▶

種 月 別	例月現金出納検査		決 算 審 査		定 期 監 査	住 民 監 査 請 求	備 考
	一般及び 特別会計	水道事業 会 計	一般及び 特別会計	水道事業 会 計			
昭和 50年 4月							
5	27 ^日	27 ^日					
6	24.26	24					
7	25.28	25		21.24 ^日			
8	26	26					
9	2						議会の関係 で10月と 同時実施
10			1~31				
11	25	5					
12	4						
昭和 51年 1月	27						
2	26				1~28日		
3							議会の関係 で4月と同 時実施

《諸行事に関する事項》

諸 行 事 名		回 数	備 考
1. 東京都市監査委員協議会		1	
2. 施行工事等現況監査等		6	
3. 監査委員管外研修		1	
4. 都市監査委員会総会		3	
団 体 別	(1) 東京都市監査委員会定期総会	1	
	(2) 関東都市監査委員会定期総会	1	
	(3) 全国都市監査委員会定期総会	1	2日間
5. 東京都市監査委員会研修会		2	
6. 関東都市監査委員会研修会		1	
7. 全国都市監査委員会研修会		1	2日間
8. 東京都市監査委員書記会		4	
9. 東京都市監査委員書記研修会		3	
10. 関東都市監査委員会職員研修会		1	
11. 全監連講習会		1	
12. 監査事務打合せ会等		10	
13. 東京都市監査事務局長会		4	

選挙管理委員会事務局

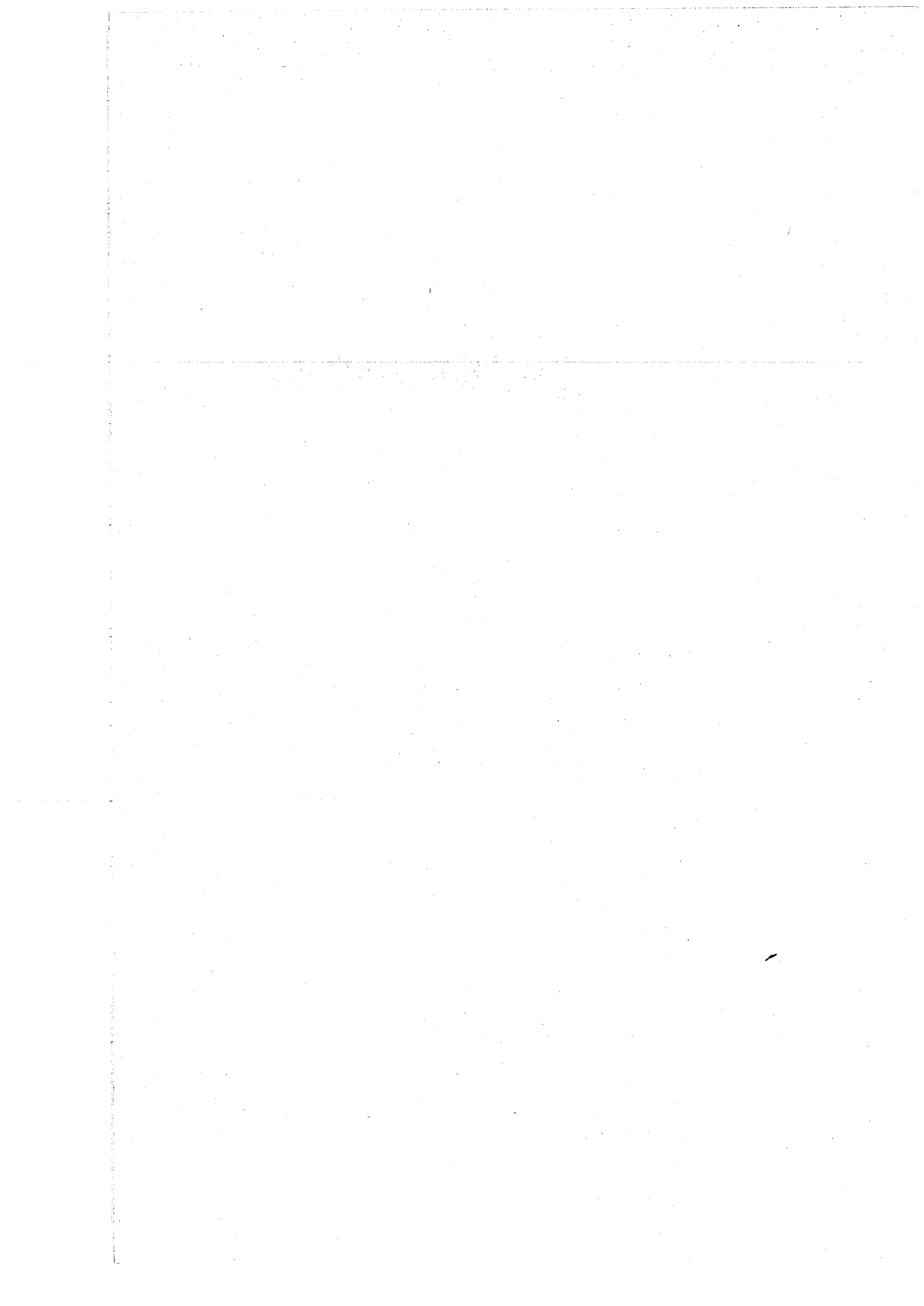

選挙管理委員会事務局

〈選挙管理委員会委員動き〉

年 月 日	動 き																																
昭和50年9月26日	<p>第3回府中市議会定例会において府中市選挙管理委員および補充員の選挙を行った結果次の者が当選いたしました。</p> <p>委員</p> <table style="margin-left: 40px; border: none;"> <tr> <td style="padding-right: 20px;">鹿</td> <td style="padding-right: 20px;">島</td> <td style="padding-right: 20px;">恒</td> <td>雄</td> </tr> <tr> <td>内</td> <td>藤</td> <td>方</td> <td>夫</td> </tr> <tr> <td>岡</td> <td>本</td> <td>隆</td> <td>昌</td> </tr> <tr> <td>菊</td> <td>池</td> <td>慶</td> <td>治 郎</td> </tr> </table> <p>補充員</p> <table style="margin-left: 40px; border: none;"> <tr> <td style="padding-right: 20px;">荒</td> <td style="padding-right: 20px;">木</td> <td style="padding-right: 20px;">和</td> <td>子</td> </tr> <tr> <td>官</td> <td>崎</td> <td>き</td> <td>ね 子</td> </tr> <tr> <td>佐</td> <td>伯</td> <td>昌</td> <td>延</td> </tr> <tr> <td>小</td> <td>高</td> <td></td> <td>正</td> </tr> </table>	鹿	島	恒	雄	内	藤	方	夫	岡	本	隆	昌	菊	池	慶	治 郎	荒	木	和	子	官	崎	き	ね 子	佐	伯	昌	延	小	高		正
鹿	島	恒	雄																														
内	藤	方	夫																														
岡	本	隆	昌																														
菊	池	慶	治 郎																														
荒	木	和	子																														
官	崎	き	ね 子																														
佐	伯	昌	延																														
小	高		正																														

〈選挙管理委員会事務局職員動き〉

年 月 日	氏 名	備 考
昭和50年7月 1日	北 島 孝 子	都市開発部都市計画課より
"	小 官 洋 子	教育委員会指導室へ

〈選挙執行の状況〉

1. 東京都知事選挙

ア. 告 示 日 昭和50年3月19日

イ. 投 票 日 昭和50年4月13日

- ウ. 開票日 昭和50年4月14日
- エ. 投票区数 38ヶ所
- オ. 開票区数 1ヶ所
- カ. 投票区、投票所、投票区域並びに選挙人名簿登録者および投票者数投票率（以下各項とも別紙参照）
- キ. 開票結果 1～7
- ク. 東京都知事選挙ポスター掲示場設置場所一覧表
- ケ. ポスター掲示場の掲示順序
- コ. ポスター掲示場利用状況
- サ. ポスター掲示場設置数

2. 府中市議会議員選挙

- ア. 告示日 昭和50年4月17日
- イ. 投票日 昭和50年4月27日
- ウ. 開票日 昭和50年4月27日
- エ. 投票区数 38ヶ所
- オ. 開票区数 1ヶ所
- カ. 投票区、投票所、投票区域並びに選挙人名簿登録者数および投票者数投票率（以下各項とも別紙参照）
- キ. 府中市議会議員選挙立候補者
- ク. 候補者別得票数
- ケ. 開票結果（以下各項とも別紙参照） 1～8
- コ. 個人演説会に使用し得る施設（1～3）
- サ. 市議会議員選挙ポスター掲示場設置場所一覧表
ポスター掲示場の掲示順序
ポスター掲示場利用状況

3. 農業委員会委員選挙

- ア. 告示日 昭和50年7月5日
- イ. 投票日 昭和50年7月15日
- ウ. 選挙会 昭和50年7月15日
- エ. 投票区数 3カ所

投票区投票所

投票所名	建 物 名 称	所 在 地
第 1 投票所	府中市役所西部出張所	本宿町 2-20
第 2 投票所	府 中 市 役 所	宮西町 2-24
第 3 投票所	府中市役所東部出張所	白糸台 1-59

カ。候補者が選挙すべき委員の定数を超えないため投票は行わず別紙の者が当選者と決定した。

1. 東京都知事選挙

カ. 投票区・投票所・投票区域並びに選挙人名簿登録者および投票者数投票率

投票区	投票所 (所在地)	投票区域	性別	選挙人名簿 登録者数	当日 有権者数	投票者数	投票率(%)
1	市立第8中学校 (四谷1-2827)	四谷1・3丁目	男	1,556	1,499	1,090	72.72
			女	1,515	1,473	1,103	74.88
			計	3,071	2,972	2,193	73.79
2	四谷公会堂 (四谷4-6)	四谷2.4.5.6丁目 日新町2.3.4.5丁目	男	2,030	1,958	1,138	58.12
			女	1,109	1,037	782	75.41
			計	3,139	2,995	1,920	64.11
3	市役所西部出張所 (本宿町2-20)	西府町1.2.3.4.5丁目 本宿町1.2.4丁目 日新町1丁目	男	2,769	2,670	1,771	66.33
			女	2,424	2,339	1,591	68.02
			計	5,193	5,009	3,362	67.12
4	市立第7小学校 (北山町2-23)	北山町1.2.3.4丁目 西原町1.2.3.4丁目	男	3,106	2,984	2,129	71.35
			女	3,113	3,002	2,191	72.98
			計	6,219	5,986	4,320	72.17
5	千春保育園 (武蔵台3-9)	武蔵台2丁目9番地 から39番地まで 3丁目	男	1,827	1,725	1,186	68.75
			女	2,032	1,933	1,353	69.99
			計	3,859	3,658	2,539	69.41
6	市立武蔵台小学校 (武蔵台2-3)	武蔵台1丁目 2丁目1番地から8 番地まで	男	987	945	745	78.84
			女	1,092	1,043	870	83.41
			計	2,079	1,988	1,615	81.24
7	市立第4中学校 (美好町2-13)	東芝町 本宿町3丁目 美好町2.3丁目	男	3,542	3,410	2,233	65.48
			女	2,538	2,437	1,761	72.26
			計	6,080	5,847	3,994	68.31
8	市立第3中学校 (本町4-16)	分梅町1.2.3.4.5丁目 本町4丁目	男	1,656	1,600	1,068	66.75
			女	1,571	1,533	1,063	69.34
			計	3,227	3,133	2,131	68.02
9	住吉会館 (住吉町4-6)	住吉町1.3.4丁目	男	1,498	1,423	927	65.14
			女	1,268	1,203	868	72.15
			計	2,766	2,626	1,795	68.35
10	市立住吉小学校 (住吉町2-30)	住吉町2.5丁目	男	1,279	1,113	1,004	90.21
			女	1,219	1,064	1,048	98.50
			計	2,498	2,177	2,052	94.26
11	府中わかば幼稚園 (南町4-9)	南町1.2.3.4.5丁目	男	2,317	2,274	1,603	70.49
			女	2,298	2,258	1,704	75.47
			計	4,615	4,532	3,307	72.97

投票区	投票所 (所在地)	投票区域	性別	選挙人名簿 登録者数	当日 有権者数	投票者数	投票率(%)
12	市立第3小学校 (片町3-10)	片町1.2.3丁目 本町2.3丁目	男	1,955	1,887	1,329	70.43
			女	1,888	1,826	1,311	71.80
			計	3,843	3,713	2,640	71.10
13	日鋼団地集会所 (日鋼町1-3)	日鋼町 美好町1丁目	男	1,347	1,330	1,004	75.49
			女	1,357	1,337	1,013	75.77
			計	2,704	2,667	2,017	75.63
14	市立第9小学校 (栄町3-7)	晴見町4丁目 栄町2.3丁目	男	1,383	1,305	859	65.82
			女	1,269	1,200	855	71.25
			計	2,652	2,505	1,714	68.42
15	府中団地集会所 (晴見町1-28)	晴見町1.2丁目	男	2,079	1,939	1,448	74.68
			女	1,851	1,767	1,327	75.10
			計	3,930	3,706	2,775	74.88
16	市立第1小学校 (寿町2-6)	寿町1.2.3丁目 宮西町1.3丁目	男	1,168	1,159	716	61.78
			女	1,103	1,097	761	69.37
			計	2,271	2,256	1,477	65.47
17	府中市役所 (宮西町2-24)	宮西町2.4.5丁目 本町1丁目	男	975	922	597	64.75
			女	965	915	624	68.20
			計	1,940	1,837	1,221	66.47
18	市立矢崎小学校 (矢崎町4-9)	矢崎町1.2.3.4.5丁目 是政6丁目 南町6丁目	男	1,026	993	678	68.28
			女	945	915	695	75.96
			計	1,971	1,908	1,373	71.96
19	福社会館 (府中町2-9009)	府中町1.2.3丁目	男	1,161	1,109	798	71.96
			女	1,104	1,063	803	75.54
			計	2,265	2,172	1,601	73.71
20	市立第1中学校 (幸町1-22)	幸町1.2.3丁目 晴見町3丁目	男	1,792	1,733	1,244	71.78
			女	1,752	1,698	1,307	76.97
			計	3,544	3,431	2,551	74.35
21	市立新町小学校 (新町1-25)	新町1.3丁目 栄町1丁目	男	3,158	3,102	2,093	67.47
			女	3,173	3,143	2,260	71.91
			計	6,331	6,245	4,353	69.70
22	市立第5中学校 (新町2-44)	新町2丁目 浅間町2.3.4丁目	男	2,121	2,061	1,409	68.36
			女	2,160	2,103	1,463	69.57
			計	4,281	4,164	2,872	68.97
23	市立第6小学校 (天神町4-14)	天神町1.2.3.4丁目	男	2,108	2,052	1,411	68.76
			女	2,093	2,041	1,438	70.46
			計	4,201	4,093	2,849	69.61

投票区	投票所 (所在地)	投票区域	性別	選挙人名簿 登録者数	当日 有権者数	投票者数	投票率(%)
24	市立第2小学校 (緑町1-7618)	緑町1.2.3丁目	男	960	926	605	65.33
			女	1,030	987	615	62.31
			計	1,990	1,913	1,220	63.77
25	宮町公会堂 (宮町3-18)	宮町1.2.3丁目 八幡町1.2丁目	男	2,157	2,104	1,428	67.87
			女	2,107	2,059	1,546	75.08
			計	4,264	4,163	2,974	71.44
26	是政中部公会堂 (是政3-29)	是政3.5丁目	男	1,293	1,127	735	65.22
			女	1,097	955	759	79.48
			計	2,390	2,082	1,494	71.76
27	市立第8中学校 (是政1-34)	是政1.2.4丁目 小柳町2丁目	男	1,808	1,704	1,103	64.73
			女	1,679	1,605	1,114	69.41
			計	3,487	3,309	2,217	67.00
28	清水が丘公会堂 (清水が丘2-7)	清水が丘1.2丁目 八幡町3丁目 日吉町	男	1,843	1,795	1,291	71.92
			女	1,669	1,633	1,271	77.74
			計	3,512	3,428	2,562	74.74
29	清水が丘3丁目 公会堂 (清水が丘3-6)	清水が丘3丁目 小柳町1丁目	男	1,323	1,272	782	61.48
			女	1,303	1,260	823	65.32
			計	2,626	2,532	1,605	63.39
30	市立若松小学校 (若松町3-11)	若松町2.3丁目 浅間町1丁目 若松町1.4丁目の一部	男	1,297	1,291	840	65.07
			女	1,007	1,002	642	64.07
			計	2,304	2,293	1,482	64.63
31	市立第10小学校 (若松町4-29)	若松町4.5丁目 紅葉丘2丁目	男	1,151	1,106	716	64.74
			女	1,019	978	698	71.37
			計	2,170	2,084	1,414	67.85
32	市立第4小学校 (白糸台1-58)	若松町1丁目 白糸台1丁目	男	1,549	1,403	955	68.07
			女	1,451	1,342	979	72.95
			計	3,000	2,745	1,934	70.46
33	市立第2中学校 (紅葉丘1-23)	紅葉丘1.3丁目	男	1,448	1,377	870	63.18
			女	1,365	1,304	872	66.87
			計	2,813	2,681	1,742	64.98
34	武蔵野学園 (多磨町1-18)	多磨町1.2.3.4丁目 朝日町2.3丁目	男	1,745	1,629	1,095	67.22
			女	1,796	1,682	1,178	70.04
			計	3,541	3,311	2,273	68.65
35	市立白糸台小学校 (白糸台2-16)	白糸台2.3丁目 朝日町1丁目	男	1,493	1,426	949	66.55
			女	1,395	1,348	1,009	74.85
			計	2,888	2,774	1,958	70.58

投票区	投票所 (所在地)	投票区域	性別	選挙人名簿 登録者数	当日 有権者数	投票者数	投票率(%)
36	市立南白糸台小学校 (白糸台6-48)	白糸台5.6丁目 押立町2丁目	男	556	515	342	66.41
			女	590	546	363	66.48
			計	1,146	1,061	705	66.45
37	市立第6中学校 (押立町1-2)	白糸台4丁目 小柳町3.4.5.6丁目 押立町1.3丁目	男	1,825	1,815	1,185	65.29
			女	1,759	1,756	1,210	68.91
			計	3,584	3,571	2,395	67.07
38	押立公会堂 (押立町5-7)	押立町4.5丁目	男	476	414	349	83.69
			女	457	399	334	83.71
			計	933	816	683	83.70
合 計			男	63,764	61,100	41,725	68.29
			女	59,563	57,283	41,604	72.63
			計	123,327	118,383	83,329	70.39

キ. 開票結果

1. 候補者別得票数

届出 番号	候補者氏名	性別	年齢	党派	新現 元別	職業	得票数	得票率 (%)	当落
1	みのべ 亮吉	男	71	無所属	現	東京都知事	41,265	49.75	当
2	吉田 浩	男	59	無所属	新	洋裁学院経営	30	0.04	落
3	きねぶちみわ子	女	30	マル青同 政治連盟	新	革命家	22	0.03	落
4	南 俊夫	男	63	世界連邦 推進委員会	新	旅館業	4		落
5	松下正寿	男	74	無所属	新	弁護士	4,287	5.17	落
6	秋山 祐徳太子	男	40	無所属	新	前衛美術家	39	0.05	落
7	石原 慎太郎	男	42	無所属	新	作家	37,029	44.64	落
8	赤尾 敏	男	76	大日本 愛国党	新	団体役員	157	0.19	落
9	窪田 志一	男	61	無所属	新	著述業	15	0.02	落
10	金子 詔一	男	33	無所属	新	インクルー クティブ F・I・M 取締役	41	0.05	落
11	野々上 武敏	男	65	無所属	新	議会新聞在長	4		落
12	深作 清次郎	男	63	無所属	新	著述業	6	0.01	落
13	垂井 正太郎	男	62	東京都民党	新	政党役員	5	0.01	落
14	鈴木 東四郎	男	77	無所属	新	会社役員	14	0.02	落
15	日月 外記	男	61	国民新党	新	仮設会場 設営業	18	0.02	落
16	河野 孔明	男	69	無所属	新	台湾弁護士 会会長	7	0.01	落

- 法定得票数 1,331,552票000
- 供託物収点 532,620票800
- 法定選挙費用 1,600,000円

2. 有効・無効投票および無効投票の内訳

内 訳	投 票 数	率 (%)
投 票 総 数	8 3,3 2 9	1 0 0
有 効 投 票	8 2,9 4 3	9 9.5 4
無 効 投 票	3 8 6	0.4 7
不 足 票	0	0
法第6.8条の2第1項以外の投票	8 2,9 4 3票	
点 字 投 票		1 2票
不 受 理 票		0票

3. 無効投票の内訳

無 効 事 由	投票数	率 (%)
・ 成規の用紙を用いないもの	0	0
・ 候補者でない者の氏名を記載したもの	5 3	1 3.7 3
・ 候補者となることができない者の氏名を記載したもの	0	0
・ 2人以上の候補者を記載したもの	6	1 5 5
・ 被選挙権のない候補者の氏名を記載したもの	0	0
・ 候補者の氏名の外、他事を記載したもの	1 6	4.1 4
・ 候補者の氏名を自書しないもの	0	0
・ 候補者の何人を記載したかを確認し難いもの	5	1 3 0
・ 議員又は委員の職に現にある者の氏名を記載したもの	2 0	5.1 8
・ 白紙投票	1 6 3	4 2.2 3
・ 単に雑事を記載したもの	7 8	2 0.2 1
・ 単に記号符号を記載したもの	4 5	1 1.6 6
・ その他	0	
計	3 8 6	1 0 0

4. 時間別開票状況

届出 番号	党派別	候補者氏名	得 票 数			
			9時30分	9時50分	9時56分	計
1	無所属	みのべ 亮 吉	2 6,0 0 0	3 5,5 0 0	4 1,2 6 5	4 1,2 6 5
2	無所属	吉 田 浩	0	0	3 0	3 0
3	マル青同 政治連盟	きねぶちみわ子	0	0	2 2	2 2
4	世界連邦 推進委員会	南 俊 夫	0	0	4	4
5	無所属	松 下 正 寿	3,5 0 0	4,0 0 0	4,2 8 7	4,2 8 7
6	無所属	秋山 祐徳太子	0	0	3 9	3 9
7	無所属	石 原 慎太郎	2 8,5 0 0	3 7,0 0 0	3 7,0 2 9	3 7,0 2 9
8	大日本 愛国党	赤 尾 敏	0	0	1 5 7	1 5 7
9	無所属	窪 田 志 一	0	0	1 5	1 5
10	無所属	金 子 詔 一	0	0	4 1	4 1
11	無所属	野々上 武 敏	0	0	4	4
12	無所属	深 作 清次郎	0	0	6	6
13	東京都民党	垂 井 正太郎	0	0	5	5
14	無所属	鈴 木 東四郎	0	0	1 4	1 4
15	国民新党	日 月 外 記	0	0	1 8	1 8
16	無所属	河 野 孔 明	0	0	7	7
合 計			5 8,0 0 0	7 6,5 0 0	8 2,9 4 3	8 2,9 4 3
残 数			2 5,3 2 9	6,8 2 9	0	
開 票 率			6 9.6 0 %	9 1.8 0 %	1 0 0 %	
投 票 総 数			8 3,3 2 9			
無 効 投 票			3 8 6			

5. 候補者別得票数（府中市・東京都）

届出番号	党派別	候補者氏名	府中市 得票数	東京都 得票数
1	無所属	みのべ 亮 吉	4,1265	2,688,566
2	無所属	吉 田 浩	30	2,019
3	マル青同 政治連盟	きねぶちみわ子	22	2,478
4	世界連邦 推進委員会	南 俊 夫	4	908
5	無所属	松 下 正 寿	4,287	273,574
6	無所属	秋山 祐徳太子	39	3,101
7	無所属	石 原 慎太郎	37,029	2,336,359
8	大日本愛国党	赤 尾 敏	157	12,037
9	無所属	窪 田 志 一	15	828
10	無所属	金 子 詔 一	41	2,853
11	無所属	野々上 武 敏	4	390
12	無所属	深 作 清次郎	6	541
13	東京都民党	垂 井 正太郎	5	411
14	無所属	鈴 木 東四郎	14	892
15	国民新党	日 月 外 記	18	497
16	無所属	河 野 孔 明	7	754
合 計			82,943	5,326,208

6. 各係別所要時間

係 別	時 間
開 被 ・ 分 類 係	8 : 0 0 ~ 9 : 2 0
点 検 係	8 : 0 5 ~ 9 : 3 5
計 算 係	8 : 1 0 ~ 9 : 4 6
再 点 検 係	8 : 1 2 ~ 9 : 4 8
効 力 判 定 係	9 : 0 0 ~ 9 : 4 5
得 票 係	8 : 4 1 ~ 9 : 5 6

7. 開票作業終了時刻および前回（46.4.11）との対照

年 度	開 票 開 始	開 票 点 検 台 作 業 終 了 時 刻	疑 問 ・ 無 効 投 票 処 理 終 了 時 刻	各 候 補 者 別 得 票 計 算 終 了 時 刻	開 票 所 終 了 時 刻	所 要 時 間	事 務 従 事 者 数
46	午 前 8時00分	午 前 8時53分	午 前 9時45分	午 前 9時50分	午 前 9時59分	1時間 59分	143人
50	午 前 8時00分	午 前 9時20分	午 前 9時46分	午 前 9時48分	午 前 9時56分	1時間 56分	155人
較	—	27分	1分	△2分	△3分	△3分	12人

※ 比較欄の△印は短縮・無印は増

7. 東京都知事選挙ポスター掲示場設置場所一覧表

設置総数268か所

投票区及び 掲示場番号	地 番	設 置 場 所	備 考
1～1	四谷1～6～1.2	丸茂時造宅前	
1～2	四谷1～4.1	服部一郎宅前	
1～3	四谷1～2.5	四谷第4仲よし広場	
1～4	四谷1～2.8	市立第8中学校南側	
1～5	"	" 北側	
1～6	四谷3～8	萩原正男宅前	
1～7	四谷3～5.2～9	登坂茂春宅裏	
2～1	日新町3～1.8	日電親和寮前	
2～2	日新町5～5.5	田中千一宅前	
2～3	四谷2～3.1～2	三橋清子宅前	
2～4	四谷2～4.4～2	市川次郎宅前	
2～5	四谷2～6.7	市川寛次宅前	
2～6	四谷4～4.2	市川リン宅前	
2～7	日新町5～3.6	日新町第2仲よし広場	
3～1	本宿町1～8	佐伯類蔵宅前	
3～2	本宿町1～3.6	市立第5小学校前	
3～3	本宿町2～6	朝倉キク宅前	
3～4	本宿町2～1.0	松村龍夫宅裏	
3～5	本宿町2～2.2	朝倉一孝宅前	
3～6	西府町2～6	赤堀豪成宅裏	
3～7	西府町1～2.3	西府町第3仲よし広場	
3～8	西府町3～8	あおい幼稚園横	
4～1	西原町3～1.5	平和相互銀行総合運動場前	
4～2	西原町3～2.6	小牧貞男宅前	
4～3	西原町3～2.9	東邦興産業KK横	
4～4	北山町2～7	松村米店横	

投票区及び 掲示場番号	地 番	設 置 場 所	備 考
4～5	北山町 2～2 1	梅原 寧宅前塀	
4～6	北山町 2～2 3	市立第 7 小学校正門横	
4～7	〃	〃 北門横	
4～8	北山町 3～1 7	市立北山保育所横塀	
5～1	武蔵台 2～4	医療法人根岸国立病院前	
5～2	武蔵台 2～3 3	土屋つや子宅前塀	
5～3	武蔵台 3～5	都営住宅内遊園地	
5～4	武蔵台 3～2	崎山医院宅前	
5～5	武蔵台 3～9	千春保育園前塀	
5～6	武蔵台 3～1 5～8	西田栄子宅前塀	
5～7	武蔵台 3～3 9	辻 医院宅前塀	
6～1	武蔵台 1～1	市営住宅南側塀	
6～2	武蔵台 1～1 0	白鳥寮前塀	
6～3	武蔵台 1～1 1	井上一三宅前塀	
6～4	武蔵台 1～1 8	白山工業所前塀	
6～5	武蔵台 1～2 4	永山良治宅前塀	
6～6	武蔵台 2～3	市立武蔵台小学校前	
6～7	武蔵台 2～6	府中市西部浄水場前	
7～1	美好町 2～2	府中白百合幼稚園前塀	
7～2	美好町 2～1 3	市立第 4 中学校体育館前塀	
7～3	〃	〃 北門横塀	
7～4	美好町 2～5 2	美好町第 2 公園	
7～5	美好町 2～2 9～9	小川由正宅前塀	
7～6	美好町 2～5 3	石坂兼吉宅前塀	
7～7	美好町 3～1 1	稲垣豊次郎宅前塀	
7～8	美好町 3～2 7	浅間神社横塀	
8～1	本町 4～1	分倍保育園前	
8～2	本町 4～1 6	市立第 3 中学校前塀	

投票区及び 掲示場番号	地 番	設 置 場 所	備 考
8～3	分梅町2～25	分梅町第3仲よし広場前	
8～4	分梅町3～61	東光電気工事KK 日電府中現場事務所前塀	
8～5	分梅町4～2	佐伯金蔵宅前塀	
8～6	分梅町5～1	旭屋菓子店横塀	
8～7	分梅町5～35	谷合米吉宅前塀	
9～1	住吉町1～32	萩原庫太宅前塀	
9～2	住吉町1～60～9	高野富重宅前塀	
9～3	住吉町3～57	森田幸吉宅前塀	
9～4	住吉町4～6	住吉会館前鉄柵	
9～5	住吉町4～9～16	高野隼一宅前	
9～6	住吉町1～35	おともだち幼稚園裏塀	
9～7	住吉町3～69	森田岩吉宅前塀	
10～1	住吉町2～2	増田初男宅前	
10～2	住吉町2～27	高野由蔵宅前塀	
10～3	住吉町2～30	市立住吉小学校正門横	
10～4	"	" 西門横	
10～5	住吉町5～29	日本鋼鉄コンクリートKK 多摩工場前の塀	
10～6	住吉町5～16	武者正元宅前塀	
10～7	住吉町5～16～6	市川三郎宅前塀	
11～1	南町1～5	牧 恒男宅前塀	
11～2	南町2～11	KK 日本鋼鉄寮前	
11～3	南町2～22	宮崎平作宅前塀	
11～4	南町5～28～5	高野雅一宅前塀	
11～5	南町4～32	南町西部公会堂前塀	
11～6	南町5～16	加藤自動車駐車場前塀	
11～7	南町5～31	高野盛三宅前塀	
12～1	片町1～8	千代鶴商店倉庫前塀	
12～2	片町2～13	桑田新太郎宅前塀	

投票区及び 掲示場番号	地 番	設 置 場 所	備 考
12~3	片町2~18	岡野藤治氏所有自動車駐車場前	
12~4	片町3~10	市立第3小学校前塀	
12~5	片町3~16	KK東芝社宅内公園前	
12~6	本町2~30	KK田原電機製作所府中工場前塀	
12~7	本町3~18	KK田原電機製作所第2寮前塀	
13~1	美好町1~3	埼玉千代吉宅前塀	
13~2	美好町1~27	美好町公園入口東側	
13~3	美好町1~27	美好町公園プール前	
13~4	美好町1~15~5	桑田源司宅西側塀	
13~5	日鋼町1~3	日鋼団地集会所前	
13~6	〃	〃 3号館横	
13~7	〃	〃 26号館横	
14~1	栄町2~2	北島安夫宅前塀	
14~2	栄町2~11	藤野維吉宅裏塀	
14~3	栄町3~7	市立第9小学校正門横塀	
14~4	〃	〃 北門横塀	
14~5	栄町3~13	第4市営住宅前	
14~6	栄町3~22	元町医院横塀	
14~7	晴見町4~1	刑務所公衆浴場前	
15~1	晴見町1~2	府中団地3号館横	
15~2	〃	〃 集会所前	
15~3	〃	〃 21号館横	
15~4	晴見町1~2	刑務所テニスコート前	
15~5	晴見町2~1	刑務所職員共同宿舍前	
15~6	晴見町2~9	都営住宅内公園金網	
15~7	晴見町2~1	都営住宅鈴木 智宅前	
16~1	寿町1~18	都立農業高等学校西側塀	
16~2	寿町2~6	市立第1小学校体育館前塀	

投票区及び 掲示場番号	地 番	設 置 場 所	備 考
16~3	寿町2~6	市立第1小学校南側塀	
16~4	寿町2~11	市営グラウンド管理事務所前	
16~5	寿町3~5~4	有限会社高島コンクリート工業所前塀	
16~6	宮西町1~6	三菱銀行横塀	
16~7	宮西町1~19	酒井九一宅前塀	
17~1	宮西町2~24	市役所本庁横	
17~2	"	" 南側	
17~3	宮西町4~18	長福寺裏塀	
17~4	宮西町5~1	御旅所木柵	
17~5	宮西町5~9	桑田材木店塀	
17~6	本町1~15	五十嵐豊次宅前塀	
17~7	本町1~17	安養寺駐車場前塀	
18~1	矢崎町1~5	渡辺光一宅前塀	
18~2	矢崎町1~32	三ツ木忠治宅前塀	
18~3	矢崎町2~11	セキイ製作所前塀	
18~4	矢崎町2~16	矢崎公園	
18~5	矢崎町4~1	大東京綜合卸売センター前	
18~6	矢崎町4~9	市立矢崎小学校前	
18~7	是政6~22	本田 勲宅前塀	
19~1	府中町	府中駅北口	
19~2	府中町1~8876	都立府中保健所前	
19~3	府中町1~8812	小町工務店前塀	
19~4	府中町2~8091	佐藤悦三宅前塀	
19~5	府中町3~8305	桶久保伸よし広場東側	
19~6	"	" 西側	
19~7	府中町1~8964	梅の木荘前塀	
20~1	幸町1~23	市立第1中学校体育館前塀	
20~2	"	" 南側塀	

投票区及び 掲示場番号	地 番	設 置 場 所	備 考
20～3	幸町1～23	市立第1中学校東側塀	
20～4	幸町2～24	府中市中部浄水場西側塀	
20～5	幸町2～46	池田雄蔵宅前塀	
20～6	幸町3～5	農工大学テニスコート前鉄柵	
20～7	幸町3～6	農工大学グランド前鉄柵	
21～1	栄町1～5	柚木荘次宅前塀	
21～2	栄町1～12～1	永瀬昭次宅前塀	
21～3	栄町1～28	府中幼稚園前塀	
21～4	新町1～20	北府中住宅内遊園地前	
21～5	新町1～25	市立新町小学校前	
21～6	新町1～64	市立北保育所塀	
21～7	新町1～53	三光幼稚園金網	
21～8	新町1～77	楠本未広宅前塀	
22～1	新町2～1	白山湯前塀	
22～2	新町2～6	山口昭佳宅前塀	
22～3	新町2～44	市立第5中学校前	
22～4	新町2～44	第8市営住宅公園前	
22～5	浅間町2～12	三宅康定宅前塀	
22～6	浅間町4～21	西沢敦視宅前塀	
22～7	浅間町2～3	梅林義三氏所有駐車場塀	
23～1	天神町1～6	秋山東治宅前塀	
23～2	天神町1～10	石井宗三郎宅前	
23～3	天神町4～29	渡辺定衛門宅前塀	
23～4	天神町2～17	松本陸雄宅前塀	
23～5	天神町3～2	東京農工大学牧場塀	
23～6	天神町4～14	市立第6小学校正門前	
23～7	天神町4～14	〃 裏門横	
24～1	緑町1～7610	市立第2小学校北側塀	

投票区及び 掲示場番号	地 番	設 置 場 所	備 考
24~2	緑町1~7610	市立第2小学校西門横	
24~3	緑町1~7610	正門横	
24~4	緑町1~7971	梶 昭二宅前塀	
24~5	緑町2~7163	中田 平宅前塀	
24~6	緑町3~7071	小柳鹿蔵宅前塀	
24~7	緑町3~7065	竹内靴店前競馬場所有地塀	
25~1	宮町1~1~10	府中駅南口	
25~2	宮町1~4	三井銀行前	
25~3	宮町3~5	大国魂神社大鳥居横	
25~4	宮町2~10	山中 勇宅前塀	
25~5	宮町3~18	宮町公会堂前	
25~6	八幡町1~16	牛丸久蔵宅前塀	
25~7	八幡町2~4	佐藤和夫宅前塀	
26~1	是政3~42~1	川久保喜久治宅西側塀	
26~2	是政3~51	中村作次郎宅前塀	
26~3	是政3~29	是政中部公会堂前	
26~4	是政5~2	是政第4仲よし広場前	
26~5	是政5~15	第5市営住宅遊園地前	
26~6	是政5~18	西武線是政駅前	
26~7	是政5~10	宮本齒科宅前塀	
27~1	是政1~2	古川辰三宅前塀	
27~2	是政1~34	市立第8小学校西門横	
27~3	〃	正門横	
27~4	是政1~34	東門横	
27~5	是政1~40	是政つり堀センター金網	
27~6	是政2~1	高木 章宅前塀	
27~7	小柳町2~50	小柳町仲よし広場前	
28~1	八幡町3~18	府中愛児園前	

投票区及び 掲示場番号	地 番	設 置 場 所	備 考
28~2	八幡町3~20	東競閣前競馬場所有地	
28~3	清水が丘2~4	清水が丘公園前	
28~4	清水が丘2~7	清水が丘公会堂横	
28~5	清水が丘1~8~3	東府中駅南側	
28~6	日吉町	競馬場歩道橋手前塀	
28~7	清水が1~13	清水が丘仲よし広場南側	
29~1	清水が丘3~6	和田為蔵宅前塀	
29~2	清水が丘3~9	池田 喬宅前塀	
29~3	清水が丘3~40	東郷寺入口横塀	
29~4	清水が丘3~41	細野 清宅前塀	
29~5	清水が丘3~21	山崎義広宅横塀	
29~6	清水が丘3~17	清水が丘第3仲よし広場前	
29~7	清水が丘3~2~17	浦野金次郎氏所有清水が丘ハイッ前塀	
30~1	若松町1~1672	本田英二宅前塀	
30~2	是政1686	古川信義宅前塀	
30~3	若松町2~1737	横山長市宅横塀	
30~4	若松町3~11	若松小学校前塀	
30~5	若松町2~1835	小宮源吉宅前	
30~6	若松町3~38	石井正光宅前塀	
30~7	若松町3~40	若松町第4仲よし広場前	
31~1	若松町4~15	勅使河原一男宅前塀	
31~2	若松町4~19	中西信男宅前塀(森田)	
31~3	若松町4~31	藤原 勲宅横塀	
31~4	若松町4~29	市立第10小学校前塀	
31~5	紅葉丘2~36	紅葉丘第2仲よし広場	
31~6	紅葉丘2~10	須藤石材店石材置場前	
31~7	紅葉丘2~20	紅葉丘第4仲よし広場前	
32~1	若松町1~35	浦野玄房宅前塀	

投票区及び 掲示場番号	地 番	設 置 場 所	備 考
32~2	若松町1~27	吉野政男宅前塀	
32~3	若松町1~24	吉野重夫宅横塀	
32~4	白糸台1~58	東部出張所前	
32~5	白糸台1~58	市立第4小学校正門横	
32~6	〃	〃 裏門横	
33~7	白糸台1~42	府中消防署東部出張所横塀	
33~1	紅葉丘1~3	市立第2中学校正門横	
33~2	紅葉丘1~3	市立第2中学校プール横塀	
33~3	紅葉丘1~18	紅葉丘仲よし広場前	
33~4	紅葉丘3~26	紅葉丘第3仲よし広場前	
33~5	紅葉丘1~15	KK石勝本店横塀	
33~6	紅葉丘3~41	西武線多磨墓地駅西側	
33~7	紅葉丘3~22~4	渡辺 稔宅前塀	
34~1	多磨町1~18	武蔵野学園正門横	
34~2	多磨町2~2	田中礼孝宅前塀	
34~3	多磨町2~37	吉野幸雄宅前塀	
34~4	多磨町1~36~3	村越金森宅前塀	
34~5	朝日町2~26	西武線多磨墓地駅東側	
34~6	朝日町2~26	都営住宅内児童遊園地前	
34~7	朝日町2~5~10	田辺敬三宅前塀	
35~1	白糸台2~1	多磨農協自動車駐車場塀	
35~2	白糸台3~1	谷中源吉宅前	
35~3	白糸台3~16	粕谷正之宅前塀	
35~4	白糸台3~49	白糸台第4仲よし広場	
35~5	白糸台2~56	木村庄七宅前塀	
35~6	朝日町1~28	安田生命運動場南側	
35~7	〃	〃 西側	
36~1	白糸台6~2~1	秋元治三宅前塀	

投票区及び 掲示場番号	地 番	設 置 場 所	備 考
36～2	白糸台6～3	田中長治宅前塀	
36～3	白糸台6～22	田中秀雄宅前塀	
36～4	白糸台6～46～2	田中東守宅塀	
36～5	白糸台6～48	市立南白糸台小学校	
36～6	白糸台5～13	白糸台幼稚園前	
36～7	白糸台5～21	宗田竹夫宅前塀	
37～1	小柳町3～7	公荘惟成宅塀	
37～2	押立町1～2	市立第6中学校正門横	
37～3	小柳町6～1	府中市現業事務所前	
37～4	小柳町5～23	日本酒類販売KK所有地塀	
37～5	小柳町4～9	西武線競艇場前駅南側	
37～6	小柳町4～9	〃 北側	
37～7	小柳町4～6	佐藤今朝之進宅前塀	
38～1	押立町4～15	横田和三宅前塀	
38～2	押立町4～33	富士ハイツ前	
38～3	押立町4～34	川崎昌登宅前塀	
38～4	押立町4～39	横田孝太郎宅前塀	
38～5	押立町5～7	押立町仲よし広場前	

ケ。ポスター掲示場の掲示順序

	垂井	日月	深作	金子	河野	きねぶち	赤尾	野々上	タイトル
17	13	15	12	10	16	3	8	11	20
	みのべ	秋山	松下	南	鈴木	吉田	窪田	石原	注意欄
18	1	6	5	4	14	2	9	7	19



	<p style="text-align: center;">東京都知事選挙ポスター掲示場 府中市選挙管理委員会</p> <p>意 候補者はポスターを指定された区画に はってください。</p> <p>注 二、東京都知事選挙候補者以外の方は、このポスター掲示場を使用できません。</p> <p>三、掲示場をこわしたり、ポスターをやぶいたりした人は罰せられます。</p> <p style="text-align: center;">◇ — ◇ — ◇ —</p> <p>投票日 4月13日 午前7時～午後6時 この一票選ぶ力がくらしを守る</p>
--	--

コ. ポスター掲示場利用状況

設置数	候補者数	利用状況		
		最多数	最少数	平均
268	16	7	3	5

サ. ポスター掲示場設置数

有者 面積	1千人未満	1千人以上 5千人未満	5千人以上 1万人未満	1万人以上	減少数	合計
	2Km未満	4Km ² 未満	4Km ² 未満	4Km ² 未満		
投票所数	1	33	4	0	0	38
設置数	5	231	32	0	0	268

2. 府中市議会議員選挙

カ. 投票区・投票所・投票区域並びに選挙人名簿登録者数および投票者数投票率

投票区	投票所 (所在地)	投票区域	性別	選挙人名簿	当日	投票者数	投票率(%)
				登録者数	有権者数		
1	市立第8中学校 (四谷1-2827)	四谷1.3丁目	男	1,554	1,517	983	64.80
			女	1,575	1,559	1,057	67.80
			計	3,129	3,076	2,040	66.32
2	四谷公会堂 (四谷4-6)	四谷2.4.5.6丁目 日新町2.3.4.5丁目	男	1,972	1,839	1,020	55.46
			女	1,446	1,110	817	73.60
			計	3,118	2,949	1,837	62.29
3	市役所西部出張所 (本宿町2-20)	西府町1.2.3.4.5丁目 本宿町1.2.4丁目 日新町1丁目	男	2,713	2,595	1,558	60.04
			女	2,376	2,260	1,598	70.71
			計	5,089	4,855	3,156	65.01
4	市立第7小学校 (北山町2-23)	北山町1.2.3.4丁目 西原町1.2.3.4丁目	男	3,189	3,109	1,723	55.42
			女	3,197	2,971	1,940	65.30
			計	6,206	6,080	3,663	60.25
5	千春保育園 (武蔵台3-9)	武蔵台2丁目9番地 から3.9番地まで 3丁目	男	1,779	1,692	947	55.97
			女	1,919	1,852	1,083	58.48
			計	3,698	3,544	2,030	57.28
6	市立武蔵台小学校 (武蔵台2-3)	武蔵台1丁目 2丁目1番地から8 番地まで	男	1,057	990	576	58.18
			女	1,117	1,071	695	64.89
			計	2,174	2,061	1,271	61.67
7	市立第4中学校 (美好町2-13)	東芝町,本宿町3丁目 美好町2.3丁目	男	3,488	3,412	1,998	58.56
			女	2,459	2,324	1,663	71.56
			計	5,947	5,736	3,661	63.82
8	市立第3中学校 (本町4-16)	分梅町1.2.3.4.5丁目 本町4丁目	男	1,649	1,587	897	56.52
			女	1,602	1,590	952	59.87
			計	3,251	3,177	1,849	58.20
9	住吉会館 (住吉町4-6)	住吉町1.3.4丁目	男	1,505	1,423	822	57.77
			女	1,264	1,174	822	70.02
			計	2,769	2,597	1,644	63.30
10	市立住吉小学校 (住吉町2-30)	住吉町2.5丁目	男	1,467	1,325	813	61.36
			女	1,417	1,283	902	70.30
			計	2,884	2,608	1,715	65.76
11	府中わかば幼稚園 (南町4-9)	南町1.2.3.4.5丁目	男	2,322	2,318	1,377	59.40
			女	2,297	2,250	1,571	69.82
			計	4,619	4,568	2,948	64.54

投票区	投票所 (所在地)	投票区域	性別	選挙人名簿	当日	投票者数	投票率(%)
				登録者数	有権者数		
12	市立第3小学校 (片町3-10)	片町1.2.3丁目 本町2.3丁目	男	1,937	1,827	1,247	68.25
			女	1,869	1,803	1,255	69.61
			計	3,806	3,630	2,502	68.93
13	日鋼団地集会所 (日鋼町1-3)	日鋼町、美好町1丁目	男	1,332	1,320	819	62.05
			女	1,342	1,298	879	67.72
			計	2,674	2,618	1,698	64.86
14	市立第9小学校 (栄町3-7)	晴見町1丁目 栄町2.3丁目	男	1,364	1,250	662	52.96
			女	1,256	1,197	705	58.90
			計	2,620	2,447	1,367	55.86
15	府中団地集会所 (晴見町1-28)	晴見町1.2丁目	男	2,019	1,936	1,193	61.62
			女	1,850	1,733	1,194	68.90
			計	3,869	3,669	2,387	65.06
16	市立第1小学校 (寿町2-6)	寿町1.2.3丁目 宮西町1.3丁目	男	1,162	1,096	664	60.58
			女	1,099	1,006	738	73.36
			計	2,261	2,102	1,402	66.70
17	府中市役所 (宮西町2-24)	宮西町2.4.5丁目 本町1丁目	男	970	827	582	70.37
			女	964	852	648	76.06
			計	1,934	1,679	1,230	73.26
18	市立矢崎小学校 (矢崎町4-9)	矢崎町1.2.3.4.5丁目 是政6丁目、南町6丁目	男	1,031	1,014	644	63.51
			女	950	933	647	69.35
			計	1,981	1,947	1,291	66.31
19	福社会館 (府中2-9009)	府中町1.2.3丁目	男	1,213	1,180	722	61.19
			女	1,109	1,073	784	73.07
			計	2,322	2,253	1,506	66.84
20	市立第1中学校 (幸町1-22)	幸町1.2.3丁目 晴見町3丁目	男	1,790	1,707	1,049	61.45
			女	1,749	1,704	1,166	68.43
			計	3,539	3,411	2,215	64.94
21	市立新町小学校 (新町1-25)	新町1.3丁目 栄町1丁目	男	3,081	2,978	1,600	53.73
			女	3,124	3,027	1,783	58.90
			計	6,205	6,005	3,383	56.34
22	市立第5中学校 (新町2-44)	新町2丁目 浅間町2.3.4丁目	男	2,121	2,027	1,051	51.85
			女	2,159	2,118	1,195	56.42
			計	4,280	4,145	2,246	54.19
23	市立第6小学校 (天神町4-14)	天神町1.2.3.4丁目	男	2,095	2,039	1,147	56.25
			女	2,086	1,995	1,245	62.41
			計	4,181	4,034	2,392	59.30

投票区	投票所 (所在地)	投票区域	性別	選挙人名簿 登録者数	当日 有権者数	投票者数	投票率(%)
24	市立第2小学校 (緑町1-7618)	緑町1.2.3丁目	男	955	925	502	54.27
			女	1,028	954	643	67.40
			計	1,983	1,879	1,145	60.94
25	宮町公会堂 (宮町3-18)	宮町1.2.3丁目	男	2,156	2,058	1,590	77.26
			女	2,102	2,070	1,405	57.87
		八幡町1.2丁目	計	4,258	4,128	2,995	72.55
26	是政中部公会堂 (是政3-29)	是政3.5丁目	男	1,136	1,059	787	74.32
			女	1,095	1,012	788	77.87
			計	2,231	2,071	1,575	76.05
27	市立第8小学校 (是政1-34)	是政1.2.4丁目	男	1,812	1,721	1,101	63.97
			女	1,672	1,579	1,173	74.29
		小柳町2丁目	計	3,484	3,300	2,274	68.91
28	清水が丘公会堂 (清水が丘2-7)	清水が丘1.2丁目	男	1,934	1,930	1,126	58.34
			女	1,706	1,685	1,195	70.92
		八幡町3丁目、白吉町	計	3,640	3,615	2,321	64.20
29	清水が丘3丁目 公会堂 (清水が丘3-6)	清水が丘3丁目	男	1,319	1,248	705	56.49
			女	1,302	1,266	787	62.16
		小柳町1丁目	計	2,621	2,514	1,492	59.35
30	市立若松小学校 (若松町3-11)	若松町2.3丁目	男	1,303	1,255	743	59.20
			女	998	964	583	60.48
		浅間町1丁目 若松町1.4丁目の一部	計	2,301	2,219	1,326	59.76
31	市立第10小学校 (若松町4-29)	若松町4.5丁目	男	1,197	1,139	553	48.55
			女	1,021	1,002	641	63.97
		紅葉丘2丁目	計	2,218	2,141	1,194	55.77
32	市立第4小学校 (白米台1-58)	若松町1丁目	男	1,450	1,406	858	61.02
			女	1,383	1,340	934	69.70
		白米台1丁目	計	2,833	2,746	1,792	65.26
33	市立第2中学校 (紅葉丘1-23)	紅葉丘1.3丁目	男	1,441	1,328	758	57.08
			女	1,364	1,329	862	64.86
			計	2,805	2,657	1,620	60.97
34	武蔵野学園 (多磨町1-18)	多磨町1.2.3.4丁目	男	1,737	1,641	1,020	62.16
			女	1,797	1,674	1,119	66.85
		朝日町2.3丁目	計	3,534	3,315	2,139	64.52
35	市立白米台小学校 (白米台2-16)	白米台2.3丁目	男	1,482	1,404	930	66.24
			女	1,396	1,353	1,033	76.35
		朝日町1丁目	計	2,878	2,757	1,963	71.20

投票区	投票所 (所在地)	投票区域	性別	選挙人名簿 登録者数	当日 有権者数	投票者数	投票率(%)
36	市立南白糸台小学校 (白糸台6-48)	白糸台5.6丁目	男	553	510	285	55.88
			女	587	544	352	64.71
		計	1,140	1,054	637	60.44	
37	市立第6中学校 (押立町1-2)	白糸台4丁目	男	1,813	1,783	1,066	59.79
			女	1,750	1,744	1,165	66.80
		計	3,563	3,527	2,231	63.25	
38	押立公会堂 (押立町5-7)	押立町4.5丁目	男	474	459	269	58.61
			女	453	430	267	62.09
		計	927	889	536	60.29	
合 計			男	63,572	60,874	36,387	59.77
			女	59,400	57,129	38,286	67.02
			計	122,972	118,003	74,673	63.28

キ。府中市議会議員選挙立候補者

届出 番号	ふりがな 候補者氏名	性 別	年 令	党 派	職 業	住 所	生年月日	届 出 別	備 考
						本 籍			
1	さんのみや かつ み 三 宮 克 己	男	48	日本社会党	政党役員	府中市美好町2丁目51番地D1 大分県大分市大字小油原1450	大15.727	本 人	
2	の ぐち ただ あき 野 口 忠 明	男	56	無 所 属	会社社長	府中市宮町1～5～4 府中市宮町1～5～4	大 7.627	〃	
3	よし の しより じ 吉 野 正 二	男	59	民 社 党	会社役員	府中市幸町1～1.6～1 府中市幸町1～1.6～1	大 5.3.9	〃	
4	くに ひこ そなえ 邦 彦	男	27	民 社 党	鉄道労働 組合書記	府中市晴見町3～4～1.2 府中市晴見町3～4～1.2	昭22.8.2	〃	
5	しげ ひろ たし 重 広 正	男	49	公 明 党	政党役員	府中市是政1～6～1.0 東京都新宿区矢来町3.5	大15.114	〃	
6	おがさわら ひろ 小笠原 弘	男	44	日本社会党	日本電信 電話公社 社 員	府中市小柳町4～6～3 府中市小柳町4～6～3	昭 5.9.4	〃	
7	まつ むら そり じ 松 村 操 次	男	51	無 所 属	会社役員	府中市本宿町2～2.0～8 府中市本宿町2～2.0～8	大12.10.6	〃	
8	ひるま とし お 比留間 敏 夫	男	40	無 所 属	会社役員	府中市八幡町1～8～1 府中市八幡町1～8～1	昭 9.5.19	〃	
9	みな き た お 皆 木 辰 雄	男	51	自由民主党	会社社長	府中市88.68 府中市矢崎町1～1.0～9	大13.1.2	〃	
10	こうづま 上妻 よしひろ	男	36	自由民主党	会社社長	府中市八幡町1～1.6～5 鹿児島県西之表市住吉3552	昭13.9.25	〃	
11	ながしま たね つぐ 長 島 種 次	男	63	日本共産党	政党役員	府中市武蔵台2～2.9～1 府中市武蔵台2～2.9～1	明45.1.17	〃	
12	すず き いち じ 鈴 木 一 治	男	49	無 所 属	農 業	府中市是政1～1.1～1.7 府中市是政1～1.1～1.7	大14.12.2	〃	
13	あい さわ ちより きち 相 沢 長 吉	男	59	無 所 属	食 肉 販 売 業	府中市住吉町1～5.4～4 府中市住吉町1～5.4～4	大 4.9.19	〃	

届出 番号	候補者氏名	性 別	年 令	党 派	職 業	住 所		生年月日	届出 の別	備 考
						本	籍			
14	あ べ 誠三郎 <small>あべのまこと</small>	男	33	日本共産党	政党役員	府中市分梅町4~18~5	多摩市永山3~3	昭16.7.16	本 人	
15	いな ず 稲 津 とも子	女	38	日本社会党	日本社会 党府中支 部オルグ	府中市西原町4~15~8	東京都太田区3~279	昭11.9.4	#	
16	やま ぐち みつ お 山 口 光 男	男	54	無 所 属	会 社 員	府中市武蔵台3~5	府中市武蔵台3~5	大.9.9.24	#	
17	の むら しげ みつ 野 村 重 光	男	46	無 所 属	建 材 業	府中市是政3~8~9	府中市是政3~8~9	昭 4. 2.18	#	
18	や べ じゆんいち 矢 部 純 一	男	57	無 所 属	会 社 員	府中市本町2~3~7	府中市本町2~3~7	大 6.10.17	#	
19	といだ よしぞう 戸 井 田 義 三	男	53	無 所 属	農 業	府中市白米台3~9~1	府中市白米台3~9~1	大11.1.12	#	
20	むら やま 村 山 ひろし	男	59	日本共産党	政党役員	府中市新町3~2.3	東京都千代田区3番町1~1	大 4. 6.29	#	
21	えん どり なお ぞう 遠 藤 直 蔵	男	65	無 所 属	会 社 員	府中市清水の丘1~15~5	府中市清水の丘1~15~5	明42.9.25	#	
22	いち かわ ゆう じ 市 川 祐 次	男	57	無 所 属	農 業	府中市四谷2~66~3	府中市四谷2~66~3	大 6.12.16	#	
23	あき もとよりさく 秋 元 良 作	男	62	無 所 属	旅 館 業	府中市宮西町2~4~1	府中市宮西町2~4~1	大 2. 1.14	#	
24	おい かわ けん ぞう 及 川 健 蔵	男	63	無 所 属	無 職	府中市新町2~57~4	東京都中央区新富2~4~5	明44.1.14	#	
25	よし だ りよりさく 吉 田 良 作	男	61	公 明 党	飲 食 業	府中市若松町2~1761	埼玉県岩槻市大字箕輪96	大 3. 3. 1	#	
26	まつ むら 松 村 まごじ	男	52	無 所 属	農 業	府中市本宿町2~8~7	府中市本宿町2~8~7	大11.9.1	#	
27	たか はし 高 橋 しんじ	男	28	公 明 党	政党役員	府中市若松町1~9~3	府中市若松町1~33~4	昭22.2.3	#	

届出 番号	候補者氏名	性 別	年 令	党 派	職 業	住 所		生年月日	届出 の別	備 考
						本	籍			
28	や なか こうぞり 谷 中 晃 三	男	53	無 所 属	米 穀 商	府中市白糸台 3~2~1	府中市白糸台 3~2~1	大10.10.18	本 人	
29	い し い ふみ 石 井 文	女	54	無 所 属	幼 稚 園 園 長	府中市白糸台 2~12~2	府中市白糸台 2~12~2	大 9. 7. 2	〃	
30	おだわら 小田原のりあき	男	39	無 所 属	自 動 車 販 売 業	府中市美好町 3~12~28	府中市美好町 3~12~28	昭10.11.10	〃	
31	まし こ 益 子 やすし	男	46	日本共産党	政党役員	府中市府中町 2~8371~3	府中市 8 3 7 1 ~ 3	昭 4. 3. 2 5	〃	
32	か とり ひで お 加 藤 英 男	男	53	日本社会党	会 社 員	府中市四谷 1~60~3	府中市四谷 1~60~3	大1. 3.10	〃	
33	お ざき しょういち 尾 崎 正 一	男	45	日本社会党	市 議 会 議 員	府中市晴見町 2~12~1	府中市晴見町 2~12~1	昭 7. 3. 3 0	〃	
34	たか はし さぶろう 高 橋 三 郎	男	55	日本共産党	政党役員	府中市府中町 2~8369~7	府中市 8 3 6 9 ~ 7	大 8. 8. 7	〃	
35	たか はし しげなる 高 橋 しげなる	男	55	日本社会党	会 社 員	府中市朝日町 2~14~2	府中市朝日町 2~14~2	大 8. 6. 1 9	〃	
36	えい じ つるまき 英 次	男	54	公 明 党	政党役員	府中市紅葉丘 1~37~7	東京都太田区北千束 1~730	大 9. 1 2. 5	〃	
37	かわ さき ゆう じ 川 崎 雄 治	男	59	無 所 属	硝 子 店 社 長	府中市片町 2~3~6	府中市片町 2~3~6	大 4. 9. 2	〃	
38	やま うち けんすけ 山 浦 英 之 助	男	61	自由民主党	会 社 社 長	府中市武蔵台 1~21~1	東京都荒川区町屋 4~270	大 2. 1 2. 3	〃	
39	やま もと 山 本 よしお	男	55	公 明 党	団 体 役 員	府中市本町 1~7~3	府中市本町 1~7~3	大 9. 2 2 8	〃	
40	くろ ぬまきつひろ 黒 沼 久 太 郎	男	82	無 所 属	無 職	府中市四谷 3~55~106	東京都中央区高井戸 1丁目132	明25. 8. 2 8	〃	

ク。候補者別得票数

届出 番号	候補者氏名	性別	年 令	党 派	新規 元別	職 業	得票数	得票率 (%)	当落
1	三 宮 克 己	男	48	日本社会党	新	政党役員	1,967	2.65	当
2	野 口 忠 明	男	56	無 所 属	現	会社社長	2,601	3.51	当
3	吉 野 正 二	男	59	民 社 党	現	会社役員	1,462	1.97	落
4	そなえ 邦 彦	男	27	民 社 党	新	鉄道労働組 合 書 記	861	1.16	落
5	重 広 正	男	49	公 明 党	現	政党役員	2,101	2.83	当
6	小笠原 弘	男	44	日本社会党	新	日本電信電 話公社社員	1,602	2.16	当
7	松 村 操 次	男	51	無 所 属	現	会社役員	1,903.102	2.57	当
8	比留間 敏 夫	男	40	無 所 属	現	会社役員	2,260	3.05	当
9	皆 木 辰 雄	男	51	自由民主党	現	会社社長	2,840	3.83	当
10	上妻 よしひろ	男	36	自由民主党	新	会社社長	1,766	2.38	当
11	長 島 種 次	男	63	日本共産党	現	政党役員	1,501	2.02	落
12	鈴 木 一 治	男	49	無 所 属	現	農 業	2,362	3.18	当
13	相 沢 長 吉	男	59	無 所 属	現	食肉販売業	2,119	2.86	当
14	あ べ 誠三郎	男	33	日本共産党	新	政党役員	1,378	1.86	落
15	稲 津 とも子	女	38	日本社会党	現	日本社会党府 中支部オルグ	2,074	2.80	当
16	山 口 光 男	男	54	無 所 属	現	会 社 員	1,515	2.04	落
17	野 村 重 光	男	46	無 所 属	現	建 材 業	2,161	2.91	当
18	矢 部 純 一	男	57	無 所 属	現	会 社 員	3,879	5.22	当
19	戸井田 義 三	男	53	無 所 属	新	農 業	1,541	2.08	当
20	村 山 ひろし	男	59	日本共産党	現	政党役員	1,403	1.89	落
21	遠 藤 直 蔵	男	65	無 所 属	現	会 社 員	1,695	2.28	当

届出 番号	候補者氏名	性別	年 令	党 派	新規 元別	職 業	得票数	得票率 (%)	当落
22	市川 祐次	男	57	無所属	現	農 業	2,179,548	2.94	当
23	秋元 良作	男	62	無所属	現	旅館業	2,476,556	3.34	当
24	及川 健蔵	男	63	無所属	新	無 職	162	0.22	落
25	吉田 良作	男	61	公明党	現	飲食業	1,973,443	2.66	当
26	松村 まごじ	男	52	無所属	新	農 業	1,826,897	2.46	当
27	高橋 しんじ	男	28	公明党	新	政党役員	2,271,461	3.06	当
28	谷中 晃三	男	53	無所属	現	米穀商	2,896	3.90	当
29	石井 文	女	54	無所属	現	幼稚園園長	2,332	3.14	当
30	小笠原のりあき	男	39	無所属	新	自動車販売業	486	0.66	落
31	益子 やすし	男	46	日本共産党	現	政党役員	1,520	2.05	落
32	加藤 英男	男	53	日本社会党	元	会社員	1,710	2.30	当
33	尾崎 正一	男	43	日本社会党	現	市議会議員	2,166	2.92	当
34	高橋 三郎	男	55	日本共産党	現	政党役員	1,793,892	2.42	当
35	高橋 ひがる	男	55	日本社会党	元	会社員	1,718,645	2.32	当
36	つるまき 英次	男	54	公明党	現	政党役員	1,951	2.63	当
37	川崎 雄治	男	59	無所属	現	硝子店社長	1,794,451	2.42	当
38	山浦 英之助	男	61	自由民主党	現	会社社長	1,619	2.18	当
39	山本 よしお	男	55	公明党	現	団体役員	2,292	3.09	当
40	黒沼 久太郎	男	82	無所属	新	無 職	29	0.04	落

・法定得票数 618,241票

・供託物没収点 247,296票

・法定選挙費用 1,369,100円

3. 開票結果

1. 時間別開票状況

届出 番号	党 派	候補者氏名	得 票 数				
			9:00	9:40	10:00	10:30	10:45
1	日本社会党	三 宮 克 己	400	1,200	1,800	1,967	1,967
2	無 所 属	野 口 忠 明	400	2,400	2,600	2,601	2,601
3	民 社 党	吉 野 正 二	400	1,200	1,400	1,462	1,462
4	民 社 党	そなえ 邦 彦	200	800	800	861	861
5	公 明 党	重 広 正	400	1,400	2,000	2,101	2,101
6	日本社会党	小笠原 弘	400	800	1,600	1,602	1,602
7	無 所 属	松 村 操 次	400	1,600	1,800	1,898	1,903.102
8	無 所 属	比留間 敏 夫	400	2,200	2,200	2,260	2,260
9	自由民主党	皆 木 辰 雄	400	2,000	2,800	2,840	2,840
10	自由民主党	上妻 よしひろ	400	800	1,600	1,766	1,766
11	日本共産党	長 島 種 次	400	600	1,400	1,501	1,501
12	無 所 属	鈴 木 一 治	400	1,400	2,200	2,362	2,362
13	無 所 属	相 沢 長 吉	400	1,200	2,000	2,119	2,119
14	日本共産党	あ べ 誠三郎	200	800	1,200	1,378	1,378
15	日本社会党	稲 津 とも子	400	1,400	2,000	2,074	2,074
16	無 所 属	山 口 光 男	400	1,200	1,400	1,515	1,515
17	無 所 属	野 村 重 光	400	1,400	2,000	2,161	2,161
18	無 所 属	矢 部 純 一	400	2,200	3,800	3,879	3,879
19	無 所 属	戸井田 義 三	400	1,200	1,400	1,541	1,541
20	日本共産党	村 山 ひろし	400	1,200	1,400	1,403	1,403
21	無 所 属	遠 藤 直 蔵	200	800	1,600	1,695	1,695
22	無 所 属	市 川 祐 次	400	800	2,000	2,179	2,179.548

届出 番号	党 派	候補者氏名	得 票 数				
			9 : 0 0	9 : 4 0	1 0 : 0 0	1 0 : 3 0	1 0 : 4 5
23	無 所 属	秋 元 良 作	4 0 0	1,4 0 0	2,4 0 0	2,4 7 6	2476556
24	無 所 属	及 川 健 蔵	0	0	0	1 6 2	1 6 2
25	公 明 党	吉 田 良 作	2 0 0	4 0 0	1,8 0 0	1,9 7 3	1973443
26	無 所 属	松 村 まごじ	2 0 0	2 0 0	1,8 0 0	1,8 2 2	1826897
27	公 明 党	高 橋 しんじ	4 0 0	1,2 0 0	2,2 0 0	2,2 6 4	2271461
28	無 所 属	谷 中 晃 三	4 0 0	1,4 0 0	2,8 0 0	2,8 9 6	2,8 9 6
29	無 所 属	石 井 文	4 0 0	1,0 0 0	2,2 0 0	2,3 3 2	2,3 3 2
30	無 所 属	小田原のりあき	0	0	4 0 0	4 8 6	4 8 6
31	日本共産党	益 子 やすし	4 0 0	8 0 0	1,4 0 0	1,5 2 0	1,5 2 0
32	日本社会党	加 藤 英 男	4 0 0	8 0 0	1,6 0 0	1,7 1 0	1,7 1 0
33	日本社会党	尾 崎 正 一	4 0 0	1,4 0 0	2,0 0 0	2,1 6 6	2,1 6 6
34	日本共産党	高 橋 三 郎	4 0 0	1,2 0 0	1,6 0 0	1,7 8 8	1,793892
35	日本社会党	高 橋 しげはる	2 0 0	1,0 0 0	1,6 0 0	1,7 1 3	1,718645
36	公 明 党	つるまき 英 次	4 0 0	8 0 0	1,8 0 0	1,9 5 1	1,9 5 1
37	無 所 属	川 崎 雄 治	2 0 0	1,2 0 0	1,6 0 0	1,7 9 4	1,794451
38	自由民主党	山 浦 英之助	2 0 0	6 0 0	1,6 0 0	1,6 1 9	1,6 1 9
39	公 明 党	山 本 よしお	4 0 0	1,4 0 0	2,2 0 0	2,2 9 2	2,2 9 2
40	無 所 属	黒 沼 久太郎	0	0	0	2 9	2 9
合 計			13,200	43,400	70,000	74,158	74,188,995
残 数			61,473	31,273	4,673	515	0
開 票 率			17.68	58.12	93.74	99.31	100.00
投 票 総 数			7 4, 6 7 3				
無 効 投 票			4 8 4				

2. 法68条の2第1項以外の投票の内訳 (3.1票) (按分切捨票0.005票)

候補者氏名	基礎票	氏名	計
高橋 しんじ	2,264	7.461	7.461
高橋 三郎	1,788	5.892	5.892
高橋 しげはる	1,713	5.645	5.645
松村 操次	1,898	5.102	5.102
松村 まごじ	1,822	4.897	4.897
秋元 良作	2,426	0.556	0.556
吉田 良作	1,973	0.443	0.443
市川 祐次	2,179	0.548	0.548
川崎 雄治	1,794	0.451	0.451

3. 有効・無効投票数

内 訳	投票数	率 (%)
投票総数	74,673	100.00
有効投票	74,189	99.35
無効投票	484	0.65
不足票	0	0
法第68条2の第1項以外の投票	74,158票	
点字投票	11票	
不受理票	0票	

4. 各係別所要時間

係 別	時 間
開 被 ・ 分 類 係	8 : 0 2 ~ 9 : 1 5
点 検 係	8 : 1 0 ~ 9 : 3 2
計 算 係	8 : 1 2 ~ 9 : 4 5
再 点 検 係	8 : 1 7 ~ 9 : 5 5
効 力 判 定 係	8 : 3 0 ~ 1 0 : 1 0
得 票 係	8 : 4 9 ~ 1 0 : 2 8

5. 選挙会作業終了時刻および前回（S46.4.25）との対照

年 度	選挙会 開始	選挙会点 検台作業 終了時刻	疑問無効 投票処理 終了時刻	各候補別 得票計算 終了時刻	選挙会 終了時刻	所 要 時 間	事 務 従 事 者 数
46	午後 8 : 0 0	9 : 2 0	1 0 : 5 5	1 1 : 0 5	1 1 : 2 0	3時間 20分	209人
50	午後 8 : 0 0	9 : 3 2	1 0 : 2 3	1 0 : 2 8	1 0 : 4 5	2時間 45分	295人
比較	—	12分	△32分	△37分	△35分	△35分	86人

※ 比較欄の△印は短縮、無は増を示す。

・ビルコン使用台数 14台（2台・7系列）

6. 無効投票

無効事由	投票数	率(%)
・ 正規の用紙を用いないもの	0	0
・ 候補者でない者の氏名を記載したもの	158	3.265
・ 候補者となることができない者の氏名を記載したもの	0	0
・ 2人以上の候補者を記載したもの	4	0.83
・ 被選挙権のない候補者の氏名を記載したもの	0	0
・ 候補者の氏名の外、他事を記載したもの	8	1.65
・ 候補者の氏名を自書しないもの	0	0
・ 候補者の何人を記載したかを確認し難いもの	14	2.89
・ 議員又は委員の職に現にある者の氏名を記載したもの	0	0
・ 白紙投票	155	3.202
・ 単に雑事を記載したもの	82	16.94
・ 単に記号符号を記載したもの	63	13.02
・ その他	0	0
計	484	100.00

7. 職業別当選者数

区分	教育家	宗教家	商業	工業	農業	林業	水産業	弁護士 (含弁理士)	計理士 (含税理士)	医師 (含歯科医)
人数	1	0	5	0	4	0	0	0	0	0
率(%)	3.33%	0	16.67%	0	13.33%	0	0	0	0	0

薬剤士	著述業	出版業	記者	会社員 (含重役)	政党役員	団体役員	その他の職業	なし	合計
0	0	0	0	11	6	1	2	0	30
0	0	0	0	36.67%	20.00%	3.33%	6.67%	0	100.00%

8. 落選人に関する調

区分	定数	候補者数	定数に対する候補者数の比率	落選人数	落選人の内訳		
					法95条第1項但書の法定得票数に達した者の数	法95条第1項但書の法定得票数に達しなかった者の数	
人数	30	40	1.3	10	7	3	
							左記のうち法93条第1項の得票数に達しない者の数
							2

コ-1 個人演説会に使用し得る施設

法第161条第1項第1号の学校及び公民館の数		法第161条第1項第2号の公会堂の数		法第161条第1項第3号の市町村選管の指定した施設				合計						
学	校	公	民	社	寺	農	協		商	工	議	所	そ	の
2	8	0	0	0	0	0	0	0	0	0	0	3		
合計														
39														

コ-2 個人演説会の会場使用度数

法第161条第1項第1号の学校及び公民館		法第161条第1項第2号の公会堂		法第161条第1項第3号の市町村選管の指定した施設				合計									
公	費	負	担	候	補	者	負		担	公	費	負	担	候	補	者	負
8	0	0	0	0	0	3	0	0	1	1	0						

コ-3 個人演説会の指定施設

施設	名称	所在地
府中市立福祉会館児童ホール		府中市9009番地
府中市立朝日体育館		府中市朝日町2丁目10番地
府中市立総合体育館		府中市矢崎町5丁目5番地

市議會議員選挙ポスター掲示場設置場所一覧表

設置総数38カ所

投票区	投票所名	設置場所	所在地
1	市立第8中学校	市立第8中学校前	四谷1-2827
2	四谷公会堂	市川次郎宅前塀	四谷2-44-2
3	市役所西部出張所	佐伯類蔵宅横塀	本宿町1-8
4	市立第7小学校	市立第7小学校正門横	北山町2-23
5	千春保育園	千春保育園前塀	武蔵台3-9
6	市立武蔵台小学校	市立武蔵台小学校前	武蔵台2-3
7	市立第4中学校	市立第4中学校前	美好町2-13
8	市立第3中学校	市立第3中学校前	本町4-16
9	住吉会館	住吉会館前	住吉町4-6
10	市立住吉小学校	市立住吉小学校正門横	住吉町2-30
11	府中わかば幼稚園	南町西部公会堂前塀	南町4-32
12	市立第3小学校	市立第3小学校前	片町3-10
13	日鋼団地集会所	日鋼団地集会所前	日鋼町1-3
14	市立第9小学校	市立第9小学校前	栄町3-7
15	府中団地集会所	団地21号館横	晴見町1-28
16	市立第1小学校	市立第1小学校前	寿町2-6
17	府中市役所	内藤材木店前塀	宮西町2-22-3
18	市立矢崎小学校	市立矢崎小学校前	矢崎町4-9
19	福祉会館	佐藤悦三宅前塀	府中町2-8091
20	市立第1中学校	第1中学校体育館前塀	幸町1-23
21	市立新町小学校	市立新町小学校前	新町1-25

投票区	投票所名	設置場所	所在地
22	市立第5中学校	市立第5中学校前	新町2-44
23	市立第6小学校	市立第6小学校前	天神町4-14
24	市立第2小学校	市立第2小学校前	緑町1-7618
25	宮町公会堂	宮町公会堂	宮町3-18
26	是政中部公会堂	是政中部公会堂前	是政3-29
27	市立第8小学校	市立第8小学校前	是政1-34
28	清水が丘公会堂	清水が丘公会堂横鉄柵	清水が丘2-7
29	清水が丘3丁目公会堂	池田 喬宅前塀	清水が丘3-9
30	市立若松小学校	市立若松小学校前	若松町3-11
31	市立第10小学校	市立第10小学校前	若松町4-29
32	市立第4小学校	市立第4小学校前	白糸台1-58
33	市立第2中学校	市立第2中学校前	紅葉丘1-23
34	武蔵野学園	武蔵野学園前	多磨町1-18
35	市立白糸台小学校	安田生命運動場西側	朝日町1-28
36	市立南白糸台小学校	市立南白糸台小学校前	白糸台6-48
37	市立第6中学校	市立第6中学校前	押立町1-2
38	押立公会堂	川崎昌登宅前塀	押立町4-34

市議会議員選挙におけるポスター掲示場の掲示順序のくじ

36	44	19	9	30	27	31	28	29	1	10	4	24	43	16	21	7	32	6	18	11	2	45	48
26	38	15	22	37	39	42	3	23	33	8	41	40	5	14	12	20	25	35	34	13	17	46	47

公営ポスター掲示場設置数および利用状況

1 投票区 の設置数	合 計	候 補 者 数	利 用 状 況		
			最 多	最 小	平 均
1	38	40	39	35	37

府中市議会議員選挙ポスター掲示場
府中市選挙管理委員会

一、候補者は、ポスターを指定された区画にはってください。

二、府中市議会議員選挙候補者以外の方は、このポスター掲示場を使用できません。

三、掲示場をこわしたり、ポスターをやぶいたりした人は罰せられます。

投票日
4月27日
午前7時～午後6時

みんなそろって投票しましょう！

〈選挙管理委員会に関する事項〉

委員会開催状況（S50.4.1～51.3.31）

回数	開催年月日	号数	議案名
第8回	S50.4.1	第20号議案	昭和50年4月13日執行の東京都知事選挙における各投票区投票所の投票立会人の選任について
		第21号議案	昭和50年4月13日執行の東京都知事選挙並びに昭和50年4月27日の執行の府中市議会議員選挙における投票管理者職務代理者の一部変更について
		第22号議案	昭和50年4月13日執行の府中市議会議員選挙におけるポスター掲示場の設置個数の決定について
第9回	S50.4.10	第23号議案	昭和50年4月13日執行の東京都知事選挙における開票立会人の決定について
第10回	S50.4.16	第24号議案	昭和50年4月13日現在における公職選挙法第28条第1項第2号の抹消者について
		第25号議案	昭和50年4月27日執行の府中市議会議員選挙における公職選挙法第22条2項の規定に基づく選挙人名簿の登録について
第11回	S50.4.18	第26号議案	昭和50年4月27日執行の府中市議会議員選挙における選挙公報掲載順序のくじについて
第12回	S50.4.19	第27号議案	昭和50年4月27日執行の府中市議会議員選挙における各投票所の氏名等掲示順序のくじについて
第13回	S50.4.21	第28号議案	昭和50年4月27日執行の府中市議

回数	開催年月日	号数	議案名
第14回	S 5 0. 4. 2 4	第29号議案	<p>会議員選挙における投票立会人の選任について</p> <p>昭和50年4月27日執行の府中市議会議員選挙における選挙立会人の決定について</p>
第15回	S 5 0. 4. 2 7	第30号議案	<p>昭和50年4月27日執行の府中市議会議員選挙における投票管理者及び同職務代理者の一部変更について</p>
第16回	S 5 0. 5. 2 4	第31号議案	<p>昭和50年4月27日現在における公職選挙法第28条第1項第2号の抹消者について</p>
第17回	S 5 0. 6. 1 4	第32号議案	<p>昭和50年5月1日現在における公職選挙法第28条第1項第2号の抹消者について</p>
第18回	S 5 0. 6. 2 8	第33号議案	<p>昭和50年6月1日現在における公職選挙法第28条第1項第2号の抹消者について</p>
第18回	S 5 0. 6. 2 8	第34号議案	<p>東京都府中市農業委員会委員選挙の執行について</p> <ol style="list-style-type: none"> 1. 選挙期日 昭和50年7月15日 2. 選挙期日告示昭和50年7月5日 3. 選挙長及び同職務代理者選任 4. 投票管理者及び同職務代理者選任 5. 投票区投票所決定 6. 選挙会の場所及び日時決定 7. 不在者投票を行う場所及び日時決定 8. 選挙立会人のくじを行う場所及び日時決定 9. 選挙長の事務を行う場所決定

回数	開催年月日	号数	議案名
第19回	S 5 0. 7. 1 2	第35号議案	1 0.投票入場券の様式決定 1 1.投票用紙の様式等決定 昭和50年7月1日現在における公職 職選挙法第28条第1項第2号の抹消者 について
		第36号議案	昭和50年7月15日執行の府中市農 業委員会委員選挙における選挙立会人の 選任について
		第37号議案	昭和50年7月15日執行の府中市農 業委員会委員選挙における選挙会の時間 の変更について
第20回	S 5 0. 8. 1 6	第38号議案	昭和50年8月1日現在における公職 選挙法第28条第1項第2号の抹消者に ついて
第21回	S 5 0. 9. 1 0	第39号議案	昭和50年9月1日現在における公職 選挙法第28条第1項第2号の抹消者に ついて
		第40号議案	昭和50年9月1日現在における選挙 人名簿に登録すべき者の決定について
	S 5 0. 1 0. 4	第41号議案	府中市選挙管理委員会委員長の選挙に ついて
第22回	S 5 0. 1 0. 1 1	第42号議案	昭和50年10月1日現在における公 職選挙法第28条第1項第2号の抹消者 について
第23回	S 5 0. 1 0. 2 5	第43号議案	東京都府中市選挙執行規程の一部を改 正する規程
第24回	S 5 0. 1 1. 2 2	第44号議案	昭和50年11月1日現在における公 職選挙法第28条第1項第2号の抹消者 について

回数	開催年月日	号数	議案名
第25回	S50.12.13	第45号議案	昭和50年12月1日現在における公職選挙法第28条第1項第2号の抹消者について
		第46号議案	昭和50年度検察審査員候補者予定者の選定について
第1回	S51.1.10	第1号議案	昭和51年1月1日現在における公職選挙法第28条第1項第2号の抹消者について
		第2号議案	昭和51年度検察審査員候補者の選定について
第2回	S51.2.13	第3号議案	昭和51年2月1日現在における公職選挙法第28条第1項第2号の抹消者について
		第4号議案	昭和51年1月1日現在調農業委員会委員選挙人名簿の調製について
第3回	S51.3.27	第5号議案	昭和51年3月1日現在における公職選挙法第28条第1項第2号の抹消者について

<選挙管理委員会に関する事項>

年月日	摘要
S50.5.27	<p>選挙公報新聞折込状況調査見学について</p> <p>見学地 千葉県千葉市及び船橋市</p> <p>船橋市</p> <p>見学内容</p> <p>1.職員配布との対比</p> <p>2.補完処置について</p> <p>3.今後の改善点</p>

年 月 日	摘 要
S 5 0. 9. 7 / 9	<p>4.その他</p> <p>参加市 6市</p> <p>八王子市, 町田市, 調布市, 多摩市, 稲城市, 府中市</p> <p>参加人員数 7名</p> <p>先進優良市選挙管理委員会視察について</p> <p>視察地 三重県四日市市選挙管理委員会</p> <p>視察内容</p> <p>選挙全般</p> <p>出席者数</p> <p>委員 4名 職員 1名 計 5名</p>
S 5 0. 9. 2 3	<p>都選管主催</p> <p>区市町村選挙管理委員会委員長, 局長会議開催について</p> <p>開催場所 中央区役所</p> <p>議題</p> <p>1.公職選挙法の改正について</p> <p>2.政治資金規正法の改正について</p> <p>3.その他</p>
S 5 0. 9. 2 6	<p>委員協議会開催について</p> <p>開催場所 選管事務室</p> <p>議題</p> <p>1.投票区一部変更について</p> <p>2.その他</p>
S 5 0. 1 0. 2	<p>都選管主催</p> <p>市町村選挙管理委員会事務局長, 係長会議開催について</p> <p>開催場所 立川都税事務所合同庁舎</p> <p>議題</p> <p>1.公職選挙法及び政治資金規正法の改正について</p> <p>2.その他</p>
S 5 0. 1 0. 2 5	<p>公職選挙法違反と認められるものの通報について</p>

年月日	摘 要
S 5 0.1 0.2 7	府中警察署 件数 26件 都選管主催 市町村選挙管理委員会事務局長会議の開催について 開催場所 立川市役所 議題 1.改正公職選挙法施行に伴う立札、看板等の撤去について 2.その他
S 5 0.1 1.1 5	選挙運動用違反文書図画について 府中警察署 件数 1件
S 5 0.1 2.1 8	都選管主催 選挙事務講習会の開催について 開催場所 国分寺勤労福祉会館 講習内容 改正公職選挙法関係質疑集による 出席者数 職員 3名
S 5 0.1 2.1 9	選挙運動用違反文書図画について 府中警察署 件数 2件

<全国市区選挙管理委員会連合会に関する事項>

開催年月日	議 題	場 所
S 5 0. 5.2 3	全国市区選挙管理委員会東京支部総会開催 (1) 昭和49年度歳入歳出決算承認 (2) 昭和50年度歳入歳出予算承認 (3) 昭和50年度全国総会提出の公選法 改正等要望事項 (4) その他	府中市民会館

開催年月日	議 題	場 所
S 5 0 . 6 . 6	全国市区選挙管理委員会連合会 昭和50年度(第27回)定期総会 (1) 昭和49年度歳入歳出決算について (2) 昭和50年度歳入歳出予算について (3) 役員の改選について (4) 公職選挙法その他改正要望事項の審議について	文京公会堂
S 5 0 . 6 . 7	選挙事務研究会 1. 内容 (1) 今国会に成立が予想される公職選挙法の一部を改正する法律並びに政治資産金規正法の一部を改正する法律について (2) 統一地方選挙の管理執行上問題となつた事例について (3) 選挙をきれいにする国民運動の進め方と推進上の問題点について (4) その他 2. 講師 自治省選挙部 土屋選挙部長, 秋山選挙部長, 山本管理課長, 小笠原理事官, 横田理事官, 外担当事務官	千代田区公会堂
S 5 0 . 1 0 . 7 / 8	昭和50年度全国市区選挙管理委員会連合 会理事会開催について (1) 役員改選について (2) 公職選挙法等改正要望事項の審議について (3) 昭和49年度歳入歳出決算の承認に	栃木県宇都宮市

開催年月日	議 題	場 所
S 5 0. 1. 1. 1. 2	<p>ついて</p> <p>(4) 昭和50年度歳入歳出予算の承認に</p> <p>ついて</p> <p>東京支部職員研修会開催について</p> <p>1. 研修テーマ</p> <p>(1) 公職選挙法の一部改正について</p> <p>(2) 政治資金規制法の一部改正について</p> <p>2. 講師及び運営方法等</p> <p>(1) 講師及び助言者・・・東京都選管職員</p> <p>(2) 運営方法</p> <p>午前中は講義方法</p> <p>午後は実務に即した事例研究</p>	三鷹市役所

< 東京都市選挙管理委員会連合会に関する事項 >

開催年月日	議 題	場 所
S 5 0. 5. 9	<p>東京都市選挙管理委員会連合会定期総会開催</p> <p>ア. 会則改正について</p> <p>イ. 表彰規程改正について</p> <p>ウ. 昭和49年度歳入歳出決算の認定について</p> <p>エ. 昭和50年度事業計画について</p> <p>オ. 昭和50年度歳入歳出予算について</p> <p>カ. 法改正要望について</p> <p>キ. 役員改選について</p>	府中市民会館
S 5 0. 5. 2 9	<p>委員長局長会議開催について</p> <p>議題</p> <p>(1) 昭和50年度事業計画について</p> <p>(2) その他</p>	国分寺市農協

開催年月日	議 題	場 所
S 5 0. 7. 3	委員長、局長会議開催について 1. 神奈川県連視察報告 2. 分担金について 3. 報酬について 4. 優良市視察について 5. 局長、係長研修について 6. その他	立川市中央公民館
S 5 0. 7. 2 4	局長会開催について 議題 1. 都市選連分担金について 2. その他	立川市中央公民館
S 5 0. 7. 3 0 / 3 1	優良市選挙管理委員会視察について 視察地 三重県伊勢市 視察内容 選挙全般	三重県伊勢市
S 5 0. 8. 1 2	委員長、局長会議開催 議題 1. 分担金について 2. 報酬について 3. 委員研修について 4. その他	立川市中央公民館
S 5 0. 8. 2 6 2 7	局長、係長研修会開催について 1. 統一地方選挙を終えて 1. 選挙および当選の効力に関する異議 申出について ㊦. 任意制公営揭示場について 2. 第75通常国会における法改正について 1. 公職選挙法 ㊦. 政治資金規正法	青梅市御岳山
S 5 0. 9. 5	局長会開催について	稲城市妙見寺

開催年月日	議 題	場 所
S 5 0.1 0.1 6 1 7	<p>議題</p> <p>1. 公職選挙法、政治資金規正法の改正 について</p> <p>2. その他</p> <p>職員研修会開催について</p> <p>研修内容</p> <p>1. 異議申出に関する報告（関係4市都選 管）</p> <p>質疑</p> <p>2. 国立市における任意制公営ポスター掲 示場の報告</p> <p>質疑</p> <p>3. 立川市における条例改正請求の報告</p> <p>質疑</p>	山梨県東八代郡
S 5 0.1 1. 8	<p>市選管、都選管親睦ソフトボール大会につ いて</p> <p>会場 国分寺市営グラウンド</p> <p>参加市 26市</p>	国分寺市グラウンド
S 5 0.1 1.1 0	<p>局長会議開催について</p> <p>議題</p> <p>1. 昭和51年度都市選連の運営について</p> <p>2. その他</p>	国分寺市役所
S 5 0.1 2. 3	<p>委員長、局長会開催について</p> <p>1. 報告事項</p> <p>(1) 人事の異動について</p> <p>(2) 都補助金について</p> <p>(3) 負担金について</p> <p>(4) その他</p> <p>2. 協議事項</p>	国分寺市福祉センター

開催年月日	議 題	場 所
S 5 1 . 1 . 1 6	(1) 法改正要望のとりまとめについて (2) 推進委員の身分保障についての要望書について (3) 昭和51年度の事業計画と予算について (4) その他 局長会の開催について 協議事項 1. 衆議院議員選挙の都選管との事務打合わせについて	日野市福祉センター
S 5 1 . 2 . 2 5	委員長, 局長会開催について 議題 1. 昭和51年度定期総会提出案件について 2. その他	町田市役所
S 5 1 . 3 . 1	局長会開催について 事項 1. 事務連絡 2. 衆議院議員選挙に関する都選管との事務打合 3. その他	富士銀行立川支店

<都市選挙管理委員会連合会第4ブロックに関する事項>

開催年月日	議 題	場 所
S 5 0 . 6 . 1 3	都市選連第4ブロック委員長, 局長会議開催について 議題 (1) 事業計画について (2) その他	狛江市福祉会館

開催年月日	議 題	場 所
S 5 0. 6. 2 0	都市選連第4ブロック局長、係長会議開催 について 議題 1. 選挙公報の新聞折込について 2. 選挙管理事務提要について 3. その他	狛江市福祉会館
S 5 0. 6. 3 0	都市選連第4ブロック局長、係長研修会開 催について 議題 1. これからの第4ブロック職員研修会 のあり方について	稲城市役所
S 5 0. 7. 1 1	都市選連第4ブロック局長、係長研修会開 催について 議題 1. 選挙管理事務提要について 2. その他	稲城市立公民館
S 5 0. 7. 2 2	都市選連第4ブロック局長、係長研修会開 催について 議題 1. 選挙管理事務提要について 2. その他	府中市役所
S 5 0. 7. 2 3	都市選連第4ブロック一般職員研修会開催 について 議題 1. 政治資金規正法の逐条的解説 2. 実例研究(各市から持ち寄った問題) 3. その他	府中市役所
S 5 0. 7. 2 4	都市選連第4ブロック各市選管職員レクリ エーションの実施について	神奈川県城山町小倉

開催年月日	議 題	場 所
S 5 0 . 8 . 4	都市選連第4ブロック局長、係長会開催に ついて 議題 1. 選挙管理事務提要について 2. その他	町田市役所
S 5 0 . 8 . 2 0	都市選連第4ブロック局長、係長会開催に ついて 議題 1. 職員研修問題の検討 2. 選挙管理事務提要について 3. その他	
S 5 0 . 9 . 3	都市選連第4ブロック局長、係長研修会開 催について 議題 1. 選挙管理事務提要について	狛江市福祉会館
S 5 0 . 9 . 1 6	都市選連第4ブロック局長、係長研修会開 催について 議題 1. 投票事務の機械化について	港区選管
S 5 0 . 9 . 1 7	都市選連第4ブロック一般職員研修会開催 について 議題 1. 実例研究 (各市から持ち寄った問題) 2. その他	調布市役所
S 5 0 . 9 . 2 2	都市選連第4ブロック局長、係長研修会開 催について 議題 1. 職員研修問題の検討について 2. 選挙管理事務提要について	多摩市役所

開催年月日	議 題	場 所
S 5 0.1 0.2 7	3. その他 都市選連第4ブロック職員研修会開催について 議題	町田市役所
S 5 0.1 0.3 0	1. 実例 事例研究 都市選連第4ブロック局長、係長会議開催について 議題 1. 改正公職選挙法のうち寄附行為の具体例をあげ、都を含めて統一した処理を計るため実務上の問題点について 2. 報告事項	稲城市福祉会館
S 5 0.1 1.1 1	都市選連第4ブロック局長、係長会議開催について 議題 1. 選挙管理事務提要の作成について 2. 事例研究について	調布市役所
S 5 0.1 1.2 1	都市選連第4ブロック局長、係長研修会開催について 議題 1. 選挙管理事務提要の作成について 2. 事例研究について 3. その他	町田市役所
S 5 0.1 1.2 7	都市選連第4ブロック職員研修会開催について 議題 実例 事例研究	狛江市福祉会館
S 5 0.1 2. 1 2	都市選連第4ブロック局長、係長視察研修について	福島県福島市

開催年月日	議 題	場 所
S 5 0.1 2. 6	視察地 福島県福島市選挙管理委員会 視察内容 選挙全般 都市選連第4ブロック選管職員レクリエーションの実施について ○ソフトボール試合	稲城市百村スポーツ広場
S 5 0.1 2.2 6	都市選連第4ブロック委員長、局長会議開催について 議題 (1) 報告事項 ア. 昭和50年度事業報告について イ. 運営協議会各部会の状況について (2) 協議事項 ア. 法改正要望について イ. 昭和51年度事業計画について ウ. 委員研修について エ. その他	粕江市福祉会館
S 5 1. 1. 9	都市選連第4ブロック局長、係長会議開催について 議題 1. 法改正要望について 2. 選挙管理事務提要について 3. 事例研究問題集について 4. その他	粕江市福祉会館
S 5 1. 1. 2 0	都市選連第4ブロック局長、係長会議開催について 議題 1. 選挙事務提要について 2. 事例研究について	多摩市役所

開催年月日	議 題	場 所
S 5 1. 1. 3 0	3. その他連絡及び協議事項 都市選連第4ブロック一般職員研修について 議題 1. 事例研究について 2. その他	多摩市役所
S 5 1. 2. 3	都市選連第4ブロック局長、係長会開催に ついて 議題 1. 選挙事務提要について 2. 事例研究 3. その他連絡及び協議事項	稲城市立公民館
S 5 1. 2. 1 3	都市選連第4ブロック局長、係長会開催に 議題 1. 選挙事務提要について 2. その他連絡及び協議事項	町田市役所
S 5 1. 2. 1 3 1 4	都市選連第4ブロック委員総会及び研修会 開催について 1. 議事 昭和50年度事業報告について 2. 協議事項 ア. 法改正要望について イ. 昭和51年度事業計画について ウ. その他 3. 研修 (1) 改正公職選法の諸問題について 講師 府中市選挙管理事務局長 小 柳 弘 (2) 意見交換	伊豆こまえ荘
S 5 1. 2. 1 7	都市選連第4ブロック一般職員研修会開催	稲城市立公民館

開催年月日	議 題	場 所
S 5 1. 3. 2 6	<p>について</p> <p>議題</p> <p>1. 実例 事例研究</p> <p>都市選連第4ブロック一般職員研修会開催</p> <p>について</p> <p>議題</p> <p>実例 事例問題研究</p> <p>昭和51年度のすすみ方</p>	府中市役所

＜東京都選挙事務運営協議会に関する事項＞

開催年月日	議 題	場 所
S 5 0. 9. 1 0	<p>東京都選挙事務運営協議会総会開催について</p> <p>開会</p> <p>あいさつ 会 長</p> <p>議事</p> <p>1. 選挙事務運営協議会要綱改正について</p> <p>2. 部会構成について</p> <p>閉会</p>	渋谷区役所
S 5 0. 1 1. 6	<p>東京都選挙事務運営協議会各部会会議開催について</p> <p>議題</p> <p>1. 部会長及び副部会長の選任について</p> <p>2. 部会の運営について</p> <p>3. その他</p>	新宿区役所
S 5 0. 1 1. 2 2	<p>第1回管理事務部会事務会議の開催について</p> <p>協議事項</p> <p>1. 不在者投票 指定病院の指定基準</p> <p>2. 投開票事務従事員の標準化について</p>	文京区役所

開催年月日	議 題	場 所
S 5 0.1 2.1 9	選挙運営事務運営協議会管理部会開催について 検討事項 1. 投票事務従事者の適正配置について 2. 今後の進め方について 3. 今後の日程について 1月 8日 文京区民センター 1月 22日 品川区役所 2月 5日 千代田区役所 2月 19日 江東区役所	文京区民センター
S 5 1. 2.2 3	東京都選挙事務運営協議会管理事務部会開催について 協議事項 1. 投票事務従事員の標準化についての中間報告について	府中市福祉会館
S 5 1. 4. 8	東京都選挙事務運営協議会管理事務部会開催について 協議事項 (1) 投票事務従事者の配置基準の最終答申案の審議	千代田区役所

<啓発事業に関する事項>

開催年月日	議 題	場 所
	推進協議会委員及び推進委員の優良市視察研修 参加人員 協議会委員 8名 推進委員 46名 職 員 2名	茨城県水戸市選挙管理委員会
S 5 0. 5.2 8	明るい選挙推進協議会開催について	府中市役所

開催年月日	議 題	場 所
S 5 0 . 5 . 2 9	議題 1. 昭和50年度の事業について 2. その他 東京都市明るい選挙推進協議会連合会役員 会開催について	三鷹市役所
S 5 0 . 5 . 3 0	議題 1. 定期総会について 2. その他 東京都市明るい選挙推進協議会連合会第4 ブロック会長会議開催について	多摩市役所
S 5 0 . 6 . 9	議題 1. 昭和49年度第4ブロック事業報告 等について 2. 次期役員市の決定について 3. その他 昭和50年度東京都市明るい選挙推進協 議会連合会定期総会開催について	三鷹市役所
S 5 0 . 6 . 1 7	議題 1. 昭和49年度経過報告 2. 昭和50年度事業計画 3. 役員改選 推進委員会役員会及び推進協議会開催につ いて	府中市民会館
S 5 0 . 6 . 2 0	議題 1. 昭和50年度事業計画について 2. その他 推進委員講習会開催について 講師 府中市明るい選挙話しあい指導員 網 泉 先 生	府中市福祉会館

開催年月日	議 題	場 所
S 5 0. 7. 8	<p>(市立第2小学校長)</p> <p>推進委員役員会開催について</p> <p>議題</p> <ol style="list-style-type: none"> 1. 各地区の活動方針について 2. その他 	府中市役所
S 5 0. 7. 8	<p>合同協議会開催について</p> <p>議題</p> <p>統一地方選挙を終えて</p>	府中市役所
S 5 0. 7. 2 4 2 5	<p>「地区政治教養講座」開催について</p> <p>開催場所 7月24日 白糸台文化センター 7月25日 住吉文化センター</p> <p>講師 東京女子体育大学教授 佐野政雄先生</p> <p>演題 望ましい親子関係</p> <p>参加人員 65名</p>	
S 5 0. 7. 3 0	<p>推進委員会第4ブロック研究会開催について</p> <p>議題</p> <ol style="list-style-type: none"> 1. 第4ブロック研究会のすすめ方について 2. その他 	紅葉丘文化センター
S 5 0. 8. 1 1	<p>東京都市明るい選挙推進協議会連合会役員会開催について</p> <p>協議事項</p> <ol style="list-style-type: none"> 1. 推進委員の身分保障の取扱いについて 2. 明るい選挙推進大会について 3. その他 	青梅市役所
S 5 0. 8. 1 4	<p>第7回「政治教室」開催について</p>	府中市役所

開催年月日	議 題	場 所
2 1 2 8	講師 弁護士 鹿 島 恒 雄 氏 演題 「相続」について 参加人員 2 3 2 名	
S 5 0 . 9 . 4	明るい選挙推進委員会第3ブロック研究会 開催について 議題 1. 第3ブロックの運営について 2. 各種事業の検討について 3. その他	府中市民会館
S 5 0 . 9 . 4 1 1 1 8	第7回「政治教室」開催について 講師 中央大学教授 清 水 陸 氏 演題 選挙区制について 参加人員 1 6 8 名	
S 5 0 . 9 . 1 1	昭和50年度選挙啓発事務研究会開催につ いて 日程 1 1 日 分 あいさつ 都選管次長 河野正孝 氏 オリエンテーション 講演 内外の政治状況 講師 渡辺 襄 氏 毎日新聞社論説副主幹 懇談会 1 2 日 分 講演 時代の変化に伴う大衆の心理 変容に応じたPR 講師 三輪正己 氏 セールスプロモーション広告局 印刷管理部長	静岡県ホテル伊豆高原

開催年月日	議 題	場 所
S 5 0. 9. 1 7	<p>選挙啓発事業について</p> <p>啓発事業について自由討論及び事務連絡 解散</p> <p>東京都市明るい選挙推進協議会連合会役員 会開催について</p> <p>協議事項</p> <ol style="list-style-type: none"> 1. 明るい選挙推進大会について 2. その他 	青梅市教育センター
S 5 0. 9. 2 2	<p>昭和50年度明るい選挙ポスターコンク ール審査会開催について</p> <p>ポスターコンクール作品応募状況</p> <p>小学校部 79点</p> <p>中学校部 106点</p> <p>審査員</p> <p>武蔵台小学校 大田俊子先生 第6中学校 柳沢武雄先生</p>	府中市役所選管事務局
S 5 0. 9. 2 5	<p>明るい選挙推進委員会第3ブロック研修会 開催について</p> <p>研修内容</p> <ol style="list-style-type: none"> 1. 公職選挙法について <p>講師 選挙事務局長 小柳弘氏</p> <p>参加人員 22名</p>	府中市武蔵台文化 センター
S 5 0. 1 0. 1	<p>東京都明るい選挙推進大会(三多摩大会) 開催について</p> <p>内容</p> <ol style="list-style-type: none"> 1. 開会のことば 府中市会長 堀居義雄氏 2. 主催者挨拶 3. 来賓祝辞 	青梅市民会館

開催年月日	議 題	場 所
S 5 0.1 0. 7	4. 表彰 (三多摩計34名内当市7名) 5. 決議 6. 講演「内外の政治情勢」 毎日新聞論説副主幹 渡 辺 襄 氏 7. アトラクション 青梅ばやし 8. 閉会のことば 昭 島 市 会 長 司会 青梅市選管事務局長 協議会開催について 協議事項 1. 委員の構成について 2. 選挙制度85周年普通選挙50周年婦 人参政30周年記念行事について 3. 話しあい強調月間の計画について 4. その他	府中市役所委員会室
S 5 0.1 0. 8	推進委員会第2ブロック研修会開催について 議題 1. 第2ブロックの運営について 2. 話しあい強調月間について 3. 各種事業 協議会に対する要望 特になし	府中市福祉会館
S 5 0.1 0.1 3	推進委員会第1ブロック研究会開催について 議題 1. 第1ブロックの運営について 2. 話しあい強調月間について	府中市白糸台 文化センター
S 5 0.1 0.1 4	推進委員会第4ブロック研究会開催について バス研究会場所 奥多摩町鳩の巣一心亭 議題	奥多摩町鳩の巣

開催年月日	議 題	場 所
	<ol style="list-style-type: none"> 1. 関東村の返還について 2. 浅間町地区の下水道及び道路新設について 3. 選挙における棄権防止について 4. 立会人にはもつと若い人を任用したらどうか 5. 投票所のイメージが暗いといわれているのでこの対策はどうすればよいか 6. 最近の投票日には雨が多く濡れた手で投票用紙をもらうので、できれば手拭を受付に備えておいたら親切ではないか 	
S 5 0.1 0.2 4	推進委員会第1ブロック研修会開催について 演題	府中市白糸台 文化センター
S 5 0.1 0.2 5	<ol style="list-style-type: none"> 1. 改正公職選挙法について 講師 選管事務局長 小柳 弘 氏 推進委員会第4ブロック研修会開催について 協議事項	府中市福祉会館
S 5 0.1 1.1 8	<ol style="list-style-type: none"> 1. 啓発運動について 2. バス研修について 3. その他 推進協議会開催について 議題	府中市役所
	<ol style="list-style-type: none"> 1. 推進委員の災害時保障について 2. 推進委員の選考について 3. 白ばらの友の増員について 4. 選挙をきれいにする国民運動について 5. 政治講演会について 6. 成人式受付及び新有権者との座談会 	

開催年月日	議 題	場 所
S 5 0.1 1.2 5	<p>について</p> <p>7. その他</p> <p>“話しあい指導員のつどい”開催について</p> <p>開 会</p> <p>あいさつ 都選第二課長</p> <p>公選法改正 都選選挙係長</p> <p>中堅リーダー</p> <p>中央研修会報告</p> <p>文京区 江 幡 潤 氏</p> <p>太田区 松 田 志げ子 氏</p> <p>意見交換 全 員</p> <p>閉 会</p>	千代田区麴町会館
S 5 0.1 1.2 5	<p>明るい選挙推進委員合同研修会開催について</p> <p>講演(テーマ)</p> <p>これからの常時啓発の進め方を考える</p> <p>講師 町田市話しあい指導員</p> <p>橋 本 虎 十 氏</p>	多摩市消防署
S 5 0.1 2. 6	<p>推進協議会開催について</p> <p>議題</p> <ol style="list-style-type: none"> 1. 協議会委員の組織について 2. 傷害保険の加入について 3. 昭和51年度予算報告について 4. その他 	府中市民会館
S 5 1. 1.1 3	<p>推進協議会開催について</p> <p>協議事項</p> <ol style="list-style-type: none"> 1. 新有権者との座談会方法について 2. 推進委員の選任方法について 3. その他 	府中市民会館

開催年月日	議 題	場 所
S 5 1 . 2 1 8	<p>東京都明るい選挙推進協議会連合会役員市 局長、係長会議開催について</p> <p>協議事項</p> <p>1. 定期総会について</p>	青梅市役所
S 5 1 . 2 2 1	<p>新有権者座談会開催について</p> <p>新成人該当者</p> <p>昭和30年4月2日から昭和31年4月 1日までの間に生まれた方</p> <p>内 容</p> <p>開 会 司 会 一 事務局</p> <p>会長あいさつ 堀 居 義 雄 氏</p> <p>懇 談</p> <p>自己紹介</p> <p>閉 会</p> <p>質問の概略</p> <ul style="list-style-type: none"> ◦ 明るい選挙推進運動、推進委員を知っているか？ ◦ 青年層の投票率低下についてどう思うか？ ◦ 政治意識の向上を図るにはどうしたらよいか？ ◦ 効果的な啓発の方法について ◦ 最近の選挙についてどう思うか？ ◦ 18才選挙権については？ 	府中市役所
S 5 1 . 2 2 4	<p>「政治講演会」開催について</p> <p>講師 NHK解説委員</p> <p>家 城 啓一郎 氏</p> <p>演題</p> <p>最近の国内情勢について</p>	府中市役所

開催年月日	議 題	場 所
S 5 1. 3. 5	参加人員 86名 東京都市明るい選挙推進協議会開催について 協議事項 1. 定期総会について 2. その他	青梅市役所
S 5 1. 3. 1 6	推進協議会開催について 協議事項 1. 推進委員の選任について 2. 推進委員総会及び新委員研修会について 3. 昭和51年度事業計画について 4. その他	府中市東京海上火災 保険株式会社 会議室

〈検察審査員候補者に関する事項〉

昭和51年度検察審査員候補者名簿

郡別	番号	住 所	氏 名
1	1	府中市美好町3～61～2	小 館 秀 子
	2	府中市西原町4～13～15	亀 文 祐
	3	府中市南町4～43～11	正木 木 逸 男
	4	府中市四谷3～16～1	国 司 健
	5	府中市是政5～17	小 林 エイ子
	6	府中市南町4～43～166	浜 野 操 子
2	1	府中市西原町3～9～22	林 勝 信
	2	府中市若松町1～10～3	田 島 武 子
	3	府中市清水が丘2～56～1	木 原 莊 宏 新 井
	4	府中市小柳町5～11～5	橋 本 法 子
	5	府中市新町3～1～3	関 田 正 美
	6	府中市天神町2～23～10	仲 博 子
3	1	府中市天神町1～19～10	武 川 勲
	2	府中市宮西町1～29	高 尾 義 彦
	3	府中市住吉町2～30 都営	野 口 久 枝
	4	府中市天神町4～4～1	橋 本 アツ子
	5	府中市日鋼町1～3	小 林 嘉 子
	6	府中市四谷2～73～13	佐 藤 明 子
4	1	府中市浅間町3～15～2	砂 山 欣三郎
	2	府中市晴見町4～1～4	太 田 房 子
	3	府中市紅葉丘1～11～32	青 木 康 教

郡別	番号	住 所	氏 名
	4	府中市宮町1～1～8	池 田 忠 造
	5	府中市美好町2～1.2～5	石 井 光
	6	府中市新町1～3.8～8	渡 辺 芳 一 郎

昭和50年7月15日執行府中市農業委員会選挙立候補者

届出 番号	受理 年月日	候補者氏名		性別	年令	党派	職業	籍所		生年月日	備考
		姓	名					本 住	籍 所		
1	50.7.5	伊藤	静男	男	54	無所属	農業	府中市美好町3丁目9番地1 同上	同上	大.10.6.26	現
2	"	加藤	光男	男	51	無所属	農業	府中市若松町4丁目20番地10 同上	同上	大.13.5.10	新
3	"	堀江	岩吉	男	43	無所属	農業	府中市入幡町1丁目9番地1 同上	同上	昭.6.10.8	新
4	"	伊藤	富之助	男	61	無所属	農業	府中市是政1丁目11番地6 同上	同上	大.3.3.4	現
5	"	小勝	正男	男	48	無所属	農業	府中市白糸台4丁目21番地7 同上	同上	大.15.12.12	現
6	"	馬場	久多良	男	48	無所属	農業	府中市白糸台6丁目14番地9 同上	同上	大.15.9.14	現
7	"	森田	正一	男	58	無所属	農業	府中市住吉町3丁目73番地3 同上	同上	大.6.1.20	新
8	"	谷合	治一	男	67	無所属	農業	府中市分梅町2丁目55番地1 府中市分梅町5丁目39番地6	同上	明.4.1.1.27	現
9	"	村野	清	男	50	無所属	農業	府中市白糸台1丁目18番地2 同上	同上	大.1.4.4.22	新
10	"	小沢	頼蔵	男	59	無所属	農業	府中市本宿町1丁目25番地4 同上	同上	大.5.4.5	現
11	"	越智	又一郎	男	52	無所属	農業	府中市南町6丁目46番地6 同上	同上	大.1.1.1.0.7	新
12	"	吉野	英雄	男	39	無所属	農業	府中市是政3丁目59番地4 同上	同上	昭.1.1.4.14	新
13	"	堀江	義男	男	52	無所属	農業	府中市天神町3丁目11番地6 同上	同上	大.1.2.1.3	元
14	"	内藤	三郎	男	54	無所属	農業	府中市西府町2丁目21番地1 同上	同上	大.9.9.26	現
15	"	土方	清平	男	60	無所属	農業	府中市四谷6丁目32番地1 同上	同上	大.4.2.15	現
16	50.7.6	増田	初男	男	57	無所属	農業	府中市住吉町2丁目2番地6 同上	同上	大.7.2.17	現

<農業委員会委員選挙に関する事項>

農業委員会委員選挙人名簿登録者数

投票区	昭和51年1月1日現在				昭和50年1月1日現在				比較増減(△)			
	男	女	計	世帯数	男	女	計	世帯数	男	女	計	世帯数
1	295	303	598	224	309	321	630	235	△14	△18	△32	△11
2	196	178	374	146	203	197	400	147	△7	△19	△26	△1
3	467	464	931	346	479	484	963	362	△12	△20	△32	△16
計	958	945	1,903	716	991	1,002	1,993	744	△33	△57	△90	△28

投票区	町名	男	女	計	世帯数	投票区	町名	男	女	計	世帯数
1	住吉町	70	70	140	52	3	八幡町	16	16	32	12
	四谷	77	83	160	58		府中町	2	1	3	1
	本宿町	47	41	88	36		緑町	2	5	7	2
	美好町	26	26	52	19		計	196	178	374	146
	西府町	46	48	94	35		若松町	88	91	179	66
	西原町	3	3	6	2		多磨町	31	32	63	24
	日新町	26	32	58	22		通り是政常人見	12	7	19	9
計	295	303	598	224	紅葉丘	2	2	4	1		
2	本町	11	9	20	9	朝日町	1	1	2	1	
	南町	69	70	139	50	清水が丘	1	1	2	1	
	分梅町	38	27	65	25	白糸台	177	183	360	131	
	矢崎町	15	11	26	11	是政	75	66	141	60	
	宮町	20	19	39	17	小柳町	28	26	54	20	
	天神町	13	13	26	9	押立町	52	55	107	33	
	寿町	1	1	2	1	計	467	464	931	346	
	官西町	3	1	4	3	総計	958	945	1,903	716	
	新町	1	1	2	1						
	片町	5	4	9	5						

<選挙人名簿登録者に関する事項>

登録者状況

年別	区分	男	女	計	前年度比較
S46. 9.10 ^入		56,927 ^入	53,359 ^入	110,286 ^入	人
S47. 9.10		58,054	54,571	112,625	2,339
S48. 9.10		60,442	56,883	117,325	4,700
S49. 9.10		62,500	58,455	120,955	3,630
S50. 9.10		63,757	59,304	123,061	2,106

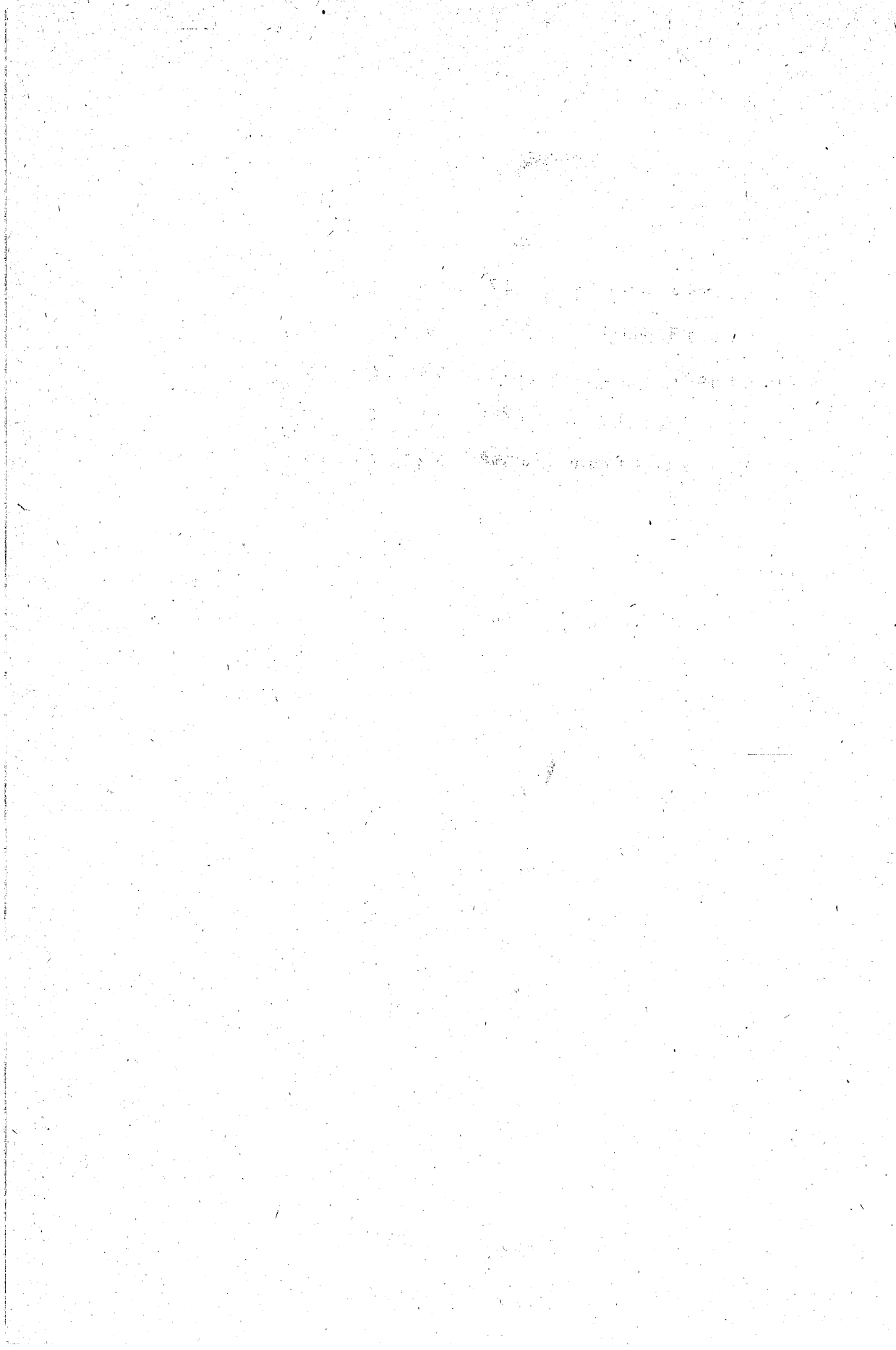

農業委員会事務局



農業委員会事務局

<農業委員会活動に関する事項>

- 農業委員会開催 1.3回
 - 農業委員会委員研修会開催 1回
 - 農業経営部会開催 2回
 - 土地利用部会開催 1回
- (1) 農事調停ならびに和解の仲介
- 離作料に伴う耕作権割合について 1件 1回 仲介成立
- (2) 農業委員会委員研修会
昭和50年8月26日
- 農地法の概要について
 - 農地転用関係について
 - 国有農地関係について
 - 農業委員会等に関する法律関係について
- (3) 農業経営部会
- ア 昭和50年10月14日
- 当面の農政問題について
 - その他
- イ 昭和50年11月10日
- 企業的農業経営者の推せんについて
- (4) 土地利用部会
- ア 昭和50年10月14日
- 当面の農政問題について
 - その他
- (5) 自立農業経営者研究集会
- 日時 昭和51年2月7日 午後1時
- 場所 府中市市民会館小ホール
- 講演 「日本農業の現状と都市農業の問題点」
- 講師 東京都農業会議事務局長 野口 永治氏

(6) 農業委員と農業者大会

日 時 昭和51年3月26日

場 所 小金井公会堂

参加者 農業委員 16名 農業者 4名

(7) 昭和50年度企業的農業經營者

ア 農業委員と農業者大会の席上、企業的農業者として表彰された。

(一般賞)

そ菜 川辺 清吉 (是政)

イ 北多摩地区農業委員会連合会より優秀農業經營者として表彰された。

(北多摩地区農業委員会会長賞)

養豚 沢井 栄一 (住吉町)

ウ 自立農業經營者研究集会の席上、次のとおりそれぞれ優秀農業經營者として表彰された。

(農業委員会会長賞)

住崎 義秋 (片町) 田中増太郎 (白糸台)

宮崎 友吉 (南町) 鹿島 昌信 (白糸台)

河内 佐喜 (若松町) 田代 信男 (若松町)

(8) 農業共進地視察

日 時 昭和50年10月21日～22日

場 所 山梨県甲府市

○ 甲府盆地の施設野菜

面積単位 ㎡

農地法第3条に基づき審議件数

	審議件数		面積	田			畑		
	件数	筆数		件数	筆数	面積	件数	筆数	面積
4月	5	11	1,195	5	11	1,195	0	0	0
5月	1	1	75	1	1	75	0	0	0
6月	2	4	1,096	2	4	1,096	0	0	0
7月	2	3	655	0	0	0	2	3	655
8月	0	0	0	0	0	0	0	0	0
9月	4	4	92	0	0	0	4	4	92
10月	0	0	0	0	0	0	0	0	0
11月	1	1	327	1	1	327	0	0	0
12月	7	14	4,445	6	13	4,322	1	1	123
1月	4	14	5,920	2	8	3,581	2	6	2,339
2月	0	0	0	0	0	0	0	0	0
3月	1	1	285	0	0	0	1	1	285
計	27	53	14,090	17	38	10,596	10	15	3,494

農地法第4条に基づく審議件数

面積単位 m^2

	審議		面積	田			畑		
	件数	筆数		件数	筆数	面積	件数	筆数	面積
4月	7	9	2,402	3	5	1,365	4	4	1,037
5月	14	18	3,862	4	6	988	10	12	2,874
6月	8	11	3,362	3	4	1,453	5	7	1,909
7月	1	4	153.89	0	0	0	1	4	153.89
8月	10	15	4,266.44	3	7	1,127.44	7	8	3,139
9月	9	13	2,015	1	1	293	8	12	1,722
10月	10	20	4,192.60	2	8	135.60	8	12	4,057
11月	1	2	329	1	2	329	0	0	0
12月	5	9	3,144	1	2	62	4	7	3,082
1月	1	1	16	0	0	0	1	1	16
2月	8	16	3,298.54	2	5	779	6	11	2,519.54
3月	11	15	4,433.38	3	5	1,051	8	10	3,382.38
計	85	133	31,474.85	23	45	7,583.04	62	88	23,891.81

農地法第5条に基づく審議件数

面積単位 m²

	審議		面積		田			畑		
	件数	筆数	面積	筆数	件数	筆数	面積	件数	筆数	面積
4月	25	31	5,951	9	6	9	2,220	19	22	3,731
5月	22	30	4,158.29	9	5	9	1,340.65	17	21	2,817.64
6月	27	37	7,463.26	14	10	14	4,029.38	17	23	3,433.88
7月	20	26	3,308.51	5	4	5	665	16	21	2,643.51
8月	30	37	7,281	22	15	22	3,777	15	15	3,504
9月	17	21	3,902.55	4	4	4	469	13	17	3,433.55
10月	23	42	11,520.25	18	10	18	5,302	13	24	6,218.25
11月	14	18	4,409.38	2	2	2	348	12	16	4,061.38
12月	27	55	11,533.16	29	8	29	5,624	19	26	5,909.16
1月	32	40	7,903.91	12	9	12	1,833	23	28	6,070.91
2月	18	30	4,419	11	5	11	908	13	19	3,511
3月	36	50	8,661.17	16	9	16	3,349.91	27	34	5,311.26
計	291	417	80,511.48	151	87	151	29,865.94	204	266	50,645.54

面積単位 m²

農地法第20条に基づく審議件数

	審議		面積		田			畑		
	件数	筆数	面積	筆数	件数	筆数	面積	件数	筆数	面積
4月	0	0	0	0	0	0	0	0	0	0
5月	0	0	0	0	0	0	0	0	0	0
6月	3	5	2,371	5	3	5	2,371	0	0	0
7月	1	2	1,156.4	2	1	2	1,156.4	0	0	0
8月	5	8	3,026	8	0	0	0	5	8	3,026
9月	0	0	0	0	0	0	0	0	0	0
10月	0	0	0	0	0	0	0	0	0	0
11月	0	0	0	0	0	0	0	0	0	0
12月	3	7	1,204	7	0	0	0	3	7	1,204
1月	4	5	4,625	5	1	1	985	3	4	3,640
2月	1	3	1,083	3	1	3	1,083	0	0	0
3月	4	8	2,717	8	1	1	604	3	7	2,113
計	21	38	15,141.64	38	7	12	5,158.64	14	26	9,983

農地法第4条 受理町名別及び目的別集計表

上欄 田・下欄 畑・単位 m²

町名	個人住宅		貸家アパート		建売住宅		道 路	資材置場 倉庫・駐車場		その他		合 計	
	棟数	土地面積	棟数	土地面積	棟数	土地面積							
多 磨 町			1	442								1	442
紅 葉 丘	1	330					29638					1	62638
白 糸 台	1	202	5	1,971			13	1	435			7	2,621
押 立 町	1	248	1	789								2	1,037
			1	165								1	165
小 柳 町							355						355
	1	376	2	1,256								3	1,632
若 松 町			9										
			9	4,390			78	1	734	1	85	11	5,287
浅 間 町													
			2	657								2	657
天 神 町													
							15						15
新 町													
			9	1,957			233	1	330			10	2,520
区 画 整 理	1	365										1	365
清 水 刀 丘													
			2	1,998			16					2	2,014
是 政								1	624			1	624
	1	231								1	360	2	591
矢 崎 町	1	945										1	945

町名	個人住宅		貸家アパート		建売住宅		道 路	資材置場 倉庫・駐車場		その他		合 計			
	棟数	土地面積	棟数	土地面積	棟数	土地面積									
南 町	1	199	2	872	44							3	1,071	44	
			3	856								3	856		
栄 町	1	198	1	299				1	330			3	827		
										1	146	1	146		
武 蔵 台															
								1	1150	1	156	2	1,306		
美 好 町	1	329					111	1	314			2	754		
			1	323								1	323		
住 吉 町			1	154				1	23			2	177		
四 谷	1	326	1	397								2	723		
	1	196	1	798	54							2	994	54	
日 新 町			10	1761			135	60				10	1,896	60	
本 宿 町			3	1,419			114			1	41	4	1,574		
西 府 町			2	280			399	89	1	250		3	929	89	
合 計	4	2,047	15	3,973	44		601	60	3	961		22	7,583	04	
	7	1,898	42	16,811	54		1,165	27	6	3,229	5	788	60	23,891	81
総 合 計	11	3,945	57	20,784	98		1,766	87	9	4,190	5	788	82	31,474	85

農地法第5条受理町名別及び目的別集計表

上欄 田・下欄 畑・単位 m²

町名	個人住宅		貸家アパート		建売住宅		道 路	資材置場 倉庫・駐車場		その他		合 計	
	棟数	土地面積	棟数	土地面積	棟数	土地面積							
多 磨 町	5	792						2	1,334			7	2,126
朝 日 町										1	34	1	34
紅 葉 丘	6	1,345	55	94	12	1,354	41	2	164	1	16	22	3,014
白 糸 台	10	1,360			9	532		1	17			10	549
押 立 町	8	1,203			4	391	11					26	3,263
小 柳 町	2	212			6	857		1	492	1	164	10	1,725
若 松 町	13	2,002	99		16	2,279	11	3	1,006	3	919	35	5,390
浅 間 町	2	441			4	694		2	218	4	145	12	1,498
天 神 町	3	804								1	827	4	1,631
新 町	11	1,604			14	2,385	38	49	30	1	239	28	4,735
区 画 整 理	7	3,425	12		14	1,723		1	498	2	619	24	5,708
八 幡 町								1	230			1	230
清 水 ヶ 丘	1	231			3	568				1	29	5	828
是 政	2	562		796	7	737		2	1,210			13	3,305
矢 崎 町					3	400		2	369			5	769
								1	115			1	115

町名	個人住宅		貸家アパート		建売住宅		道 路	資材置場 倉庫・駐車場		その他		合 計		
	棟数	土地面積	棟数	土地面積	棟数	土地面積								
南 町	3	332								3	96165	6	1,29365	
	1	15432								1	4349	2	19781	
本 町			1	234						1	39	2	273	
			4	601	2	204						6	805	
片 町	1	398										1	398	
寿 町								1	363			1	363	
晴見町	1	84										1	84	
栄 町	3	608			6	680						9	1,288	
武蔵台	1	297						1	991	2	1935	4	3,223	
西原町	2	330			2	214				5	58939	9	1,13339	
美好町	5	778			15	1,113		2	2,098			22	3,989	
分梅町	9	1,469	1	131	2	238		1	954	1	23	14	2,815	
	3	240	2	296	6	482						11	1,018	
住吉町	7	1,058	1	337	19	2,260		2	1,016	1	116	30	4,787	
四 谷	5	752						4	2,624	1	33	10	3,409	
	7	1,054	21	1	284							8	1,33821	
日新町	2	423						2	538	1	23	5	984	
本宿町	6	920	2	198	8	1,052		1	257	1	23	18	2,450	
西府町	4	1,221	1	945				2	557	1	47	8	2,770	
合 計	38	6,011	5	1,498	43	4,624		13	9,74391	13	7,98903	116	29,86594	
	102	19,813	19	24	4,11767	109	13,53938	11230	22	8,471	26	4,592	283	50,64554
総 合 計	140	25,824	19	29	5,61567	152	18,16338	11230	39	18,21491	39	12,58103	399	80,51148

< 国有農地に関する事項 >

(1) 国有農地売払登記関係

ア・国有農地買受申込書

月 別	件 数	筆 数	面 積
昭和50年 4月	1	1筆	340.49 m^2
10月	1	1	1,276
12月	2	3	517.38
計	4	5	2,133.87

イ・国有農地売払通知

月 別	件 数	筆 数	面 積
昭和50年 4月	1件	1筆	727 m^2
5月	1	1	66
6月	2	2	2,095
7月	3	5	434.3
8月	3	3	1,455
9月	2	7	2,380
10月	1	1	99
昭和51年 2月	1	4	2,027
3月	1	4	2,140
計	15	28	11,423.3

ウ・国有農地登記嘱託請求書

月 別	件 数	筆 数	面 積
昭和50年 6月	3 件	3 筆	2,444 m^2
7月	3	5	434.3
9月	4	5	2,380
10月	1	1	99
12月	5	5	1,455
昭和51年 2月	1	4	2,027
計	17	23	8,839.3

エ・国有農地売却登記

月 別	件 数	筆 数	面 積
昭和50年 4月	2 件	3 筆	264 m^2
5月	1	1	661
6月	1	1	727
7月	2	2	2,378
8月	3	3	1,023
9月	1	3	398
10月	1	2	925
11月	3	3	1,455
昭和51年 1月	1	1	99
計	15	19	7,009.3

(2) 国有農地貸付使用料徴収関係

納額通知発行件数 23件

使用料調定金額 55,021円

(3) 国有農地売払に伴う鑑定調査

鑑定箇所 3箇所

実施 5回

(4) 境界立合

回数 4回

(5) 国有農地残存面積 (昭和51年3月現在)

貸付用	面積	筆数
転用貸付	8,184 ^{m²}	26 ^筆
農耕貸付	8,967	31
未貸付	6,943.38	24
計	24,094.38	81

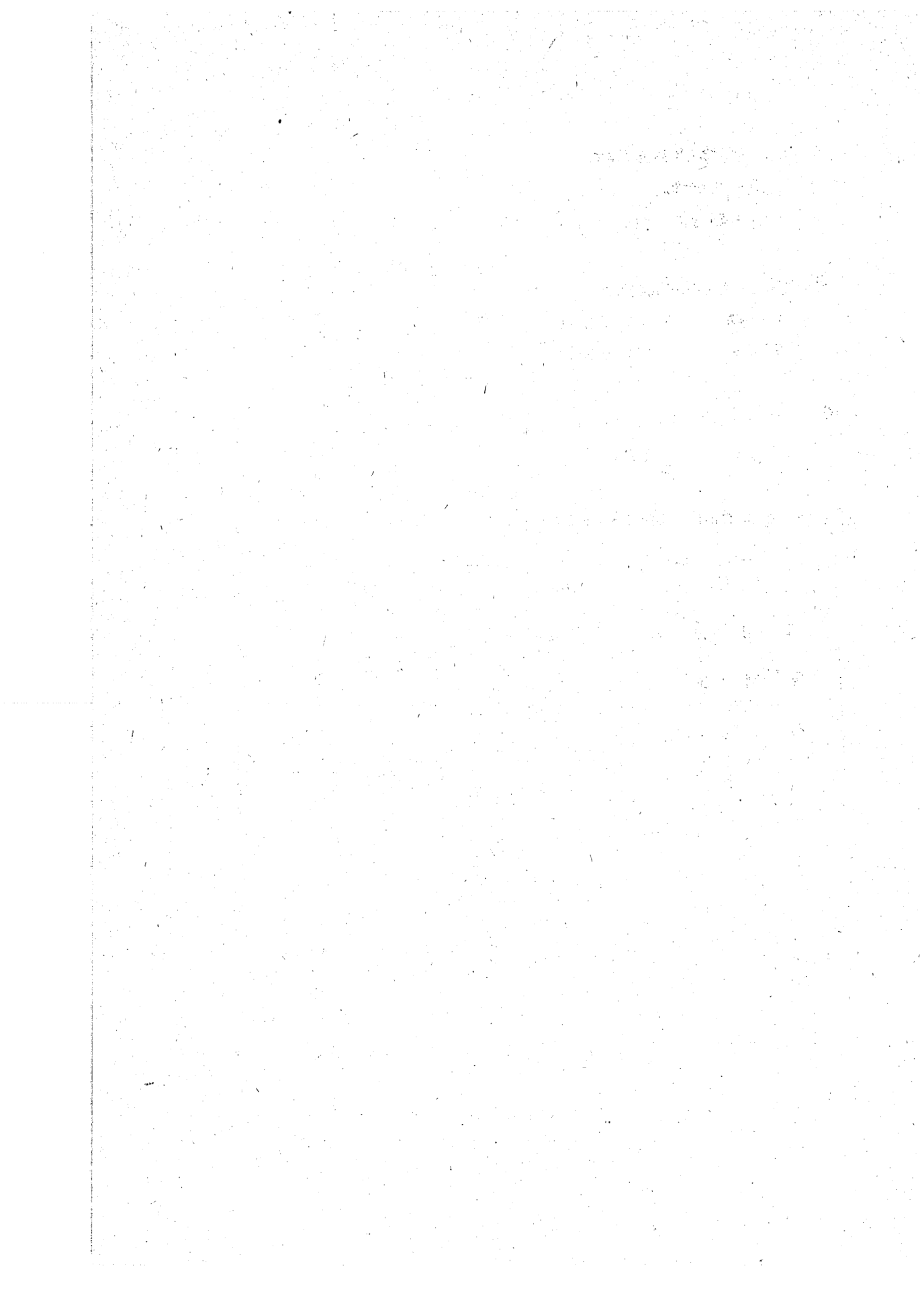

教育委員会事務局

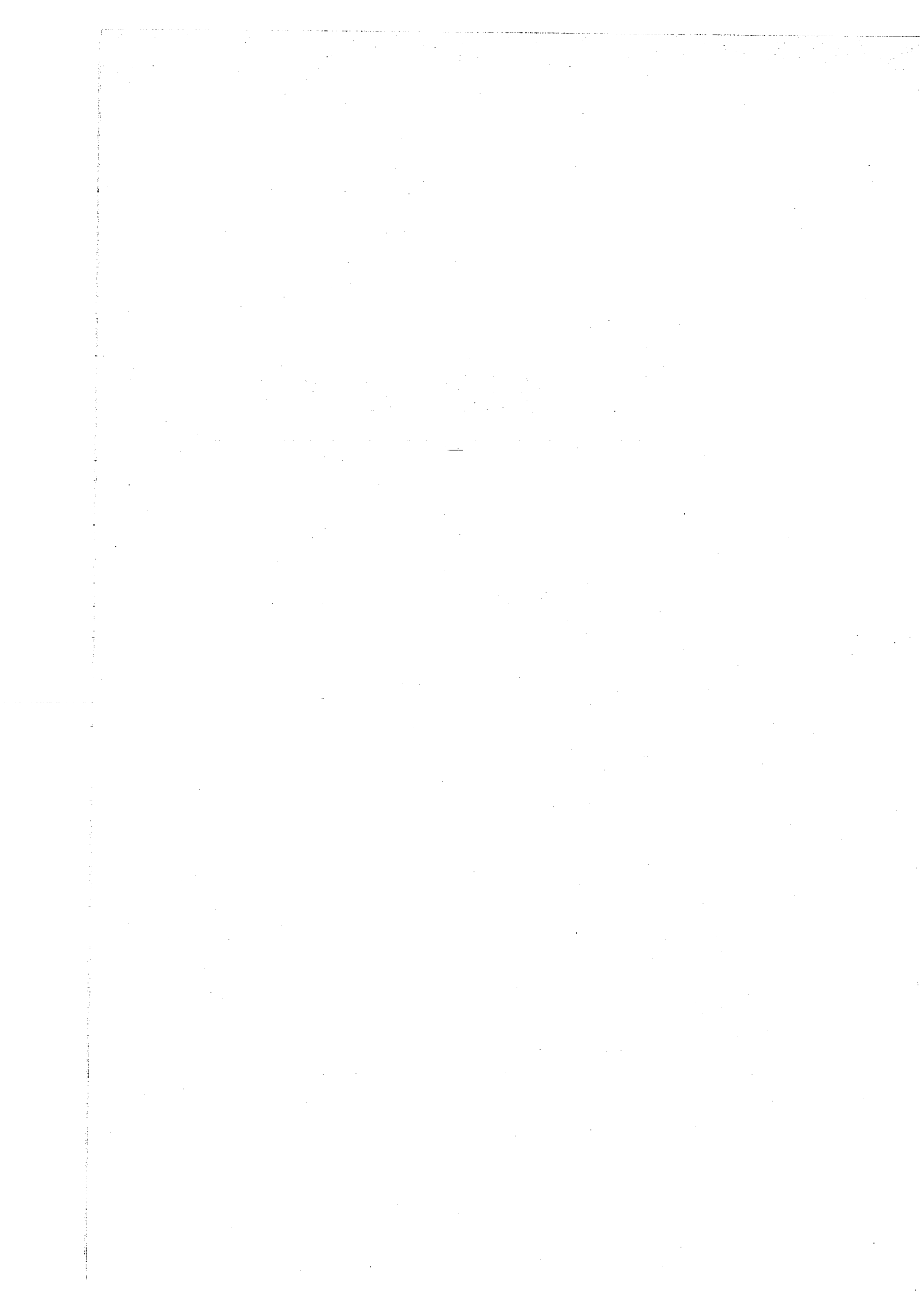

庶務課

<教育委員会活動に関する事項>

1. 教育委員の構成(51. 3. 31)

委員長	松村 タカ	S 47. 10. 1 ~ 51. 9. 30
職務代理者	外山 正夫	49. 11. 11 ~ 53. 10. 31
委員	大村 収	47. 6. 27 ~ 51. 6. 26
委員	鼠入 秀夫	49. 11. 22 ~ 53. 11. 21
教育長	小川 元成	47. 10. 1 ~ 51. 9. 30

2. 会議

定例会	12回	協議会	8回	臨時会	2回
-----	-----	-----	----	-----	----

3. 学校訪問

小学校	4校	四小	5/16	八小	2/13	四谷小	11/7	南町小	11/23
中学校	3校	二中	5/9	六中	2/13	八中	11/7		

<昭和50年度文書に関する事項>

○発送文書

庶務課	203件
学校給食課	53
学務課	251
指導室	332
体育課	94
社会教育課	221
健康センター課	25
図書館	462
郷土館	48
計	1,689

〈教育委員会議案に関する事項〉

(S 50. 1' ~ 50. 12) 歴年

議案番号	件名	会議名	提出年月日	議決年月日
第 1 号議案	東京都府中市公立学校用地取得の申し出について	第 1 回定例会	50. 1. 23	50. 1. 23
2	東京都府中市公立学校教頭人事について	第 1 回臨時会	50. 1. 30	50. 1. 31
3	昭和 49 年度東京都府中市一般会計教育費補正予算の要求について	第 2 回定例会	50. 2. 21	50. 2. 21
4	府中市公民館条例の一部を改正する条例の申し出について	〃	〃	〃
5	東京都府中市立図書館条例の一部を改正する条例の申し出について	〃	〃	〃
6	教育財産の取得及び処分申し出について	〃	〃	〃
7	東京都府中市公立学校校長人事について	第 2 回臨時会	50. 3. 14	50. 3. 14
8	東京都府中市公立学校教頭人事について	第 2 回臨時会 (再開)	50. 3. 22	50. 3. 22
9	府中市立みどり幼稚園長人事について	〃	〃	〃
10	東京都府中市立幼稚園の管理運営に関する規則の一部を改正する規則	〃	〃	〃
11	東京都府中市体育指導委員の任命について	第 3 回定例会	50. 3. 27	50. 3. 27
12	東京都府中市教育委員会指導主事人事について	第 3 回定例会 (再開)	50. 3. 31	50. 3. 31
13	東京都府中市公立幼稚園用地取得の申し出について	第 4 回定例会	50. 4. 25	50. 4. 25
14	府中市私立幼稚園等園児の保護者に対する補助金交付規則の一部改正の申し出について	〃	〃	〃

議案番号	件名	会議名	提出年月日	議決年月日
第15号議案	府中市幼児愛育補助金交付規則の一部改正の申し出について	第4回定例会	50. 4. 25	50. 4. 25
16	東京都府中市社会教育委員の委嘱について	第5回定例会	50. 5. 26	50. 5. 26
17	東京都府中市文化財専門委員の委嘱について	〃	〃	〃
18	府中市公民館運営審議会委員の委嘱について	〃	〃	〃
19	府中市立公民館条例の一部を改正する条例の申し出について	〃	〃	〃
20	府中市公民館条例施行規則の一部を改正する規則	〃	〃	〃
21	府中市立学校施設の開放に関する規則	第6回定例会	50. 6. 27	50. 6. 27
22	府中市教育委員会事務局人事について	〃 (再開)	50. 6. 30	50. 6. 30
23	府中市立学校の管理運営に関する規則	第7回定例会	50. 7. 25	50. 7. 25
24	昭和50年度東京都府中市一般会計教育費補正予算要求について	第8回定例会	50. 8. 29	50. 8. 29
25	東京都府中市教育委員会委員長選挙	第9回定例会	50. 9. 29	50. 9. 29
26	東京都府中市教育委員会委員長職務代理者の指定について	〃	〃	〃
27	東京都府中市立幼稚園条例の一部改正の申し出について	第11回定例会	50. 11. 28	50. 11. 28
28	東京都府中市立八ヶ岳府中山荘条例の一部改正の申し出について	〃	〃	〃
29	昭和51年度東京都府中市一般会計教育費予算要求について	第12回定例会	50. 12. 26	50. 12. 26
30	昭和51年度東京都府中市奨学基金特別会計予算要求について	〃	〃	〃

昭和50年度八ヶ岳「府中山荘」申込状況

種 別 月 別	男	女	子 供	計
4	60人	55人	10人	125人
5	43	59	79	181
6	115	135	62	312
7	41	61	100	202
8	144	148	17	309
9	42	48	1	91
10	39	13	5	57
11	1	0	0	1
12	0	0	0	0
1	1	0	0	1
2	18	8	1	27
3	47	5	0	52
合計	551	532	275	1,358

<奨学金に関する事項>

1. 奨学金貸付状況

大 学			高 校		
入学準備金	8,000円	6名	48,000円	入学準備金 5,000円	0
月 額	5,000円			月 額 3,000円	0
継 続	(23名内1人取り消し)	22	1,320,000	継 続	0
新 規	(10名内2人取り消し)	11	635,000	新 規	0
追加採用	5月採用1名 (6月採用2名)				
計		33	2,003,000	0	0

2. 奨学金給付状況

高 校			
入学準備金	5,000円	47名	235,000円
月 額	3,000円		
継 続	12ヵ月 94名 6ヵ月 3名 (調布市転出1名退学2名)	97	3,438,000
新 規	12ヵ月 51名 11ヵ月 6 8ヵ月 1 7ヵ月 1 6ヵ月 2 (狛江市転出1名退学1名)	61	2,115,000
計		158	5,788,000

	全 日 制	定 時 制	交通遺児	特殊学校	計
継 続	70名	16名	3名	8名	97名
新 規	44	3	1	13	61
計	114	19	4	21	158

学 務 課

〈卒業後の進路に関する事項〉

1. 卒業後の進路状況調査（小学校）

学校名	卒業生数	公立中学校	国立中学校	私立中学校	都外中学校	その他
1 小	193	180		12	1	
2 小	140	128		9	3	
3 小	150	145		5		
4 小	108	100	1	6	1	
5 小	99	94		5		
6 小	142	138		4		
7 小	128	122		6		
8 小	188	181		7		
9 小	142	141		1		
10 小	124	118		6		
武蔵台小	122	110		12		
住吉小	146	136		8	2	
新町小	102	100		2		
本宿小	97	94		3		
白糸台小	110	106		3	1	
矢崎小	68	68				
若松小	77	73		3	1	
小柳小	91	85		5	1	
南白糸台小	36	35		1		
四谷小	85	80		5		
南町小	55	51		3	1	
合計	2403	2285	1	106	11	

2. 卒業後の進路状況調査（中学校）

学校名	卒業者数	進学者	就職者	就職進学者	職業教育 機関入学者	無業者	進学率
1 中	362	346	7	1	8		95.9
2 中	229	211	12		3	3	92.1
3 中	241	226	4	5	6		95.9
4 中	223	207	8	4	3	1	94.6
5 中	256	249	5		1	1	97.3
6 中	299	282	5	4	4	4	95.7
7 中	223	217	4		2		97.3
8 中	161	153	2	1	5		95.7
合計	1,994	1,891	47	15	32	9	95.6

3. 進学者と就職進学者の進学先内訳（中学校）

学校名	合計	全日制課程				定時制課程	盲・ろう 養護学校	高等専門学校
		国立	公立	私立	都外			
1 中	347	1	146	191	4	3	1	1
2 中	211	1	112	93		2	3	
3 中	231		119	91	11	9		1
4 中	211		101	100	5	4		1
5 中	249		126	117	1	5		
6 中	286		134	140	5	7		
7 中	217		101	102	13	1		
8 中	154		92	60		2		
合計	1,906	2	931	894	39	33	4	3

〈児童生徒に関する事項〉

1. 児童生徒数報告集計表

学 年	1 年			2 年			3 年			4 年			5 年		
	男	女	計	男	女	計	男	女	計	男	女	計	男	女	計
1 小	108	90	(2) 198	103	82	(3) 185	91	86	(2) 177	94	85	(6) 179	99	99	(2) 198
2 小	87	85	172	92	83	175	80	83	163	79	79	158	87	66	153
3 小	95	111	206	104	91	195	92	98	190	69	91	160	94	89	183
4 小	72	59	131	54	48	(3) 102	54	53	(1) 107	54	52	(6) 106	56	64	(2) 120
5 小	81	78	159	65	73	(1) 138	59	55	(2) 114	55	68	123	74	55	(4) 129
6 小	90	104	194	80	79	159	67	84	151	62	84	146	78	75	153
7 小	70	78	148	71	74	145	61	64	125	67	75	142	69	93	162
8 小	97	121	218	94	95	189	74	80	154	94	84	178	100	97	197
9 小	85	76	161	86	75	161	94	59	153	83	66	149	81	74	155
10 小	67	78	145	75	72	147	64	67	131	64	54	118	67	64	131
武蔵台	81	72	153	80	57	137	51	51	102	73	53	126	65	63	128
住吉	147	126	273	106	113	219	109	108	217	108	99	207	95	69	164
新町	76	45	121	51	57	108	47	36	83	56	52	108	57	55	112
本宿	58	65	123	73	63	136	52	58	110	51	72	123	55	51	106
白米台	52	64	116	57	50	107	60	43	103	42	51	93	54	58	112
矢崎	49	36	85	35	48	83	31	31	62	41	83	79	41	34	75
若松	38	45	83	51	38	89	31	38	69	41	44	85	45	34	79
小柳	51	46	97	58	55	113	47	44	91	43	58	101	43	36	79
南白米台	40	40	80	42	44	86	31	29	60	30	29	59	23	37	60
四谷	83	75	158	58	62	120	58	63	121	54	43	97	58	54	112
南町	56	49	105	39	38	77	38	29	67	33	50	83	42	26	68
合 計	1,583	1,543	(2) 3,126	1,474	1,397	(7) 2,871	1,291	1,259	(5) 2,550	1,293	1,327	(12) 2,620	1,383	1,293	(8) 2,676

学 年	1 年			2 年			3 年			計			普通学級		
	男	女	計	男	女	計	男	女	計	男	女	計	1年	2年	3年
1 中	186	158	(1) 344	177	150	(3) 327	185	177	(2) 362	548	485	(6) 1,033	8	8	9
2 中	127	127	(5) 254	114	131	(5) 245	116	113	(5) 229	357	371	(16) 728	6	6	6
3 中	187	145	332	131	144	275	115	126	241	433	415	848	8	6	6
4 中	119	126	(4) 245	127	108	(2) 235	105	118	(1) 223	351	352	(7) 703	6	6	5
5 中	149	137	286	137	126	263	126	132	258	412	395	807	7	6	6
6 中	188	173	361	167	166	333	144	155	299	499	494	993	9	8	7
7 中	109	118	(1) 227	139	103	242	120	104	(1) 224	368	325	(2) 693	6	6	5
8 中	89	93	182	88	80	168	68	92	160	245	265	510	5	4	4
合 計	1,154	1,077	(11) 2,231	1,080	1,008	(10) 2,088	979	1,017	(10) 1,996	3,213	3,102	(31) 6,135	55	50	48

3月31日現在

6年			計			普通学級						特殊学級	合計
男	女	計	男	女	計	1年	2年	3年	4年	5年	6年		
101	92	(2) 193	596	534	(17) 1,130	5	5	5	4	5	5	3	32
73	67	140	498	463	961	4	4	4	4	4	4	1	25 (13通級)
83	66	149	537	546	1,083	5	5	5	4	5	4	3	31 (20通級)
60	48	(4) 108	350	324	(16) 674	4	3	3	3	3	3	2	21
44	55	(3) 99	378	384	(10) 762	4	4	3	3	3	3	2	22
71	71	142	448	497	945	5	4	4	4	4	4		25
70	58	128	408	442	850	4	4	3	4	4	3		22
96	92	188	555	569	1,124	5	5	4	5	5	5		29
81	61	142	510	411	921	4	4	4	4	4	4		24
57	67	124	394	402	796	4	4	3	3	3	3		20
66	56	122	416	352	768	4	4	3	3	3	3		20
60	86	146	625	601	1,226	7	6	5	5	4	4		31
55	47	102	342	292	634	3	3	2	3	3	3		17
51	46	97	340	355	695	3	4	3	3	3	3		19
64	46	110	329	312	641	3	3	3	3	3	3		18
38	30	68	235	217	452	3	2	2	2	2	2		13
35	42	77	241	241	482	2	2	2	2	2	2		12
51	40	91	293	279	572	3	3	3	3	2	3		17
27	9	36	193	188	381	2	2	2	2	2	1		11
40	45	85	351	342	693	4	3	3	3	3	2		18
29	26	55	237	218	455	3	2	2	2	2	2		13
1,252	1,150	(9) 2,402	8,276	7,969	(43) 16,245	81	76	68	69	69	66	11	440

特殊学級	合計
1	26
2	20
	20
1	18
	19
	24
1	18
	13
5	158

◎()内は特殊学級内数

公立幼稚園

幼稚園名	4才			5才			計			普通学級		
	男	女	計	男	女	計	男	女	計	4才	5才	計
矢崎	23	15	38	54	48	102	77	63	140	1	3	4
みどり	35	29	64	30	35	65	65	64	129	2	2	4
合計	58	44	102	84	83	167	142	127	269	3	5	8

2. 就学援助費項目別支給内訳

	学用品費等		新入学児童学用品費		(移動教室費)修学旅行費		給 人員
	人員	支給額	人員	支給額	人員	支給額	
第 1 小学校	8	53,920円	0	0円	2	2400円	8
第 2 小学校	15	104,390	3	30,000	3	3,600	15
第 3 小学校	14	90,410	3	30,000	4	4,800	14
第 4 小学校	10	69,030	1	10,000	4	4,800	10
第 5 小学校	9	59,090	0	0	2	2,400	9
第 6 小学校	7	43,840	1	10,000	4	4,800	7
第 7 小学校	10	65,020	3	30,000	2	2,400	9
第 8 小学校	17	108,460	3	30,000	4	4,800	17
第 9 小学校	12	82,470	3	30,000	3	3,600	12
第 10 小学校	15	102,660	2	20,000	3	3,600	14
武蔵台小学校	10	63,940	2	20,000	4	4,800	8
住吉小学校	50	327,810	12	120,000	16	19,200	51
新町小学校	10	68,800	0	0	4	4,800	10
本宿小学校	25	169,290	7	70,000	0	0	25
白糸台小学校	8	55,180	2	20,000	1	1,200	8
矢崎小学校	18	114,740	1	10,000	5	6,000	19
若松小学校	4	13,745	0	0	0	0	4
小柳小学校	8	54,580	2	20,000	1	1,200	8
南白糸台小学校	1	3,170	0	0	0	0	1
四谷小学校	8	47,970	3	30,000	0	0	8
南町小学校	7	44,440	1	10,000	1	1,200	7
計	266	1,742,955	49	490,000	63	75,600	264

3. 就学援助費項目別支給内訳

	学用品費		新入学生徒学用品費		修学旅行費		給 人員
	人員	支給額	人員	支給額	人員	支給額	
第 1 中学校	18	200,870円	4	48,000円	13	319,592円	18
第 2 中学校	10	121,520	2	24,000	6	150,000	11
第 3 中学校	24	299,785	9	108,000	17	420,580	24
第 4 中学校	20	256,935	9	108,000	9	220,500	19
第 5 中学校	7	86,510	2	24,000	4	96,400	6
第 6 中学校	12	139,355	2	24,000	8	200,000	13
第 7 中学校	11	133,925	4	48,000	4	100,000	9
第 8 中学校	9	107,090	1	12,000	5	125,000	9
計	111	1,345,990	33	396,000	66	1,632,072	109

食 費		林間学校費		医 療 費		就学奨励費		通 学 費	
支給額	人員	支給額	人員	支給額	人員	支給額	人員	支給額	
172600円	6	37200円		円	6	866,10円	6	72,680円	
310350	2	12400					12	8880	
259,100	3	18,600			2	27,170	7	36,990	
213,710	5	31,000			3	42,705	10	50,480	
178,900	7	43,400			1	13,535	3	39,820	
133,450	3	18,165							
173,400	2	12,400							
314,600	3	18,456							
252,600	1	5,800							
300,300	1	6,200							
174,900	3	18,600							
1,077,700	18	109,116	2	10,362					
208,400	2	11,994							
487,350	8	48,800							
159,900	4	24,800							
343,300	5	31,000							
53,450	0	0							
159,900	2	12,400							
14,750	0	0							
152,450	1	6,137							
124,700	2	12,080							
5,265,810	78	478,548	2	10,362	12	170,020	38	208,850	

食 費		林間学校費		医 療 費		就学奨励費		通 学 費	
支給額	人員	支給額	人員	支給額	人員	支給額	人員	支給額	
385,000円	6	12,000円		円		円	1	1,710円	
237,600	4	12,800			9	24,7835	5	22,280	
545,100	17	34,000			4	95,570	6	53,230	
149,300	5	10,000							
261,900	6	12,000							
219,200	5	10,000							
209,700	5	10,000	1	2,772					
2,458,200	57	118,800	1	2,772	13	343,405	12	77,220	

4. 昭和50年度要保護・準要保護認定件数調べ

要・準別	要 保 護			準 要 保 護			合 計		
	小学校	中学校	計	小学校	中学校	計	小学校	中学校	計
小・中別									
昭和50年度	(1.25%) 243	(1.62%) 103	(1.53%) 346	(1.60%) 260	(1.69%) 107	(1.62%) 367	(3.09%) 503	(3.31%) 210	(3.15%) 713

()内は在籍に対する%

	申 請 件 数			認 定 件 数			認 定 率		
	小学校	中学校	計	小学校	中学校	計	小学校	中学校	計
昭和50年度	173	66	239	138	61	199	79.77%	92.42%	83.26%

児童生徒在籍者数

小学校 16,291人

中学校 6,344人

〈移動教室に関する事項〉

移動教室実施報告

参加学年	小学校 5 年	
1人当り費用	公費負担	4,033円
	自己負担	1,200
	合計	5,233

前 期					後 期				
月日	学校名	参加児童数	教職員数	配車	月日	学校名	参加児童数	教職員数	配車
5/7	小柳小	75	5	2	10/8	白糸台小	(10/31に延期)		
8	武蔵台小	89	5	2	13	第五小	79	5	2
9	第四小	76	4	2	14	本宿小	107	8	3
12	武蔵台小	43	4	1	15	白糸台小	36	4	1
	南白糸台小	42	4	1		第五小	39	4	1
13	第四小	39	3	1	16	新町小	113	6	3
	第一小	38	4	1	17	住吉小	82	5	2
14	第一小	83	5	2	20	第二小	75	5	2
15	四谷小	108	6	3	21	住吉小	81	5	2
16	第一小	80	5	2	22	第二小	72	5	2
19	第八小	37	3	1	23	第六小	75	5	2
	第十小	41	3	1	24	第九小	77	5	2
20	若松小	77	5	2	27	第六小	74	5	2
21	第十小	82	5	2	28	第九小	76	5	2
22	第八小	81	5	2	29	矢崎小	76	5	2
23	第三小	110	6	3	30	南町小	67	6	2
26	第八小	73	5	2	31	白糸台小	73	5	2
27	第七小	80	5	2	合計	10校	1,202	83	32
28	第三小	73	5	2	S50. 11. 1 現在の在籍者数 2669人 参加児童数 2610人 参加率 97.8%				
29	第七小	81	5	2					
合計	11校	1,408	92	36					

〈自転車点検に関する事項〉

自転車点検台数学校別一覧表

S, 50.7.20調

学 校 別	実施台数	合 格		不 合 格		備 考
		台数	パーセント	台数	パーセント	
第 1 小学校	566	394	69.6%	172	30.4%	
第 2 小学校	184	125	67.9	59	32.1	
第 3 小学校						雨天のため中止
第 4 小学校	316	202	63.9	114	36.1	
第 5 小学校	197	150	76.1	47	23.9	
第 6 小学校	568	401	70.6	167	29.4	
第 7 小学校	263	190	72.2	73	27.8	
第 8 小学校	709	438	61.7	271	38.3	
第 9 小学校	237	167	70.4	70	29.6	
第 10 小学校	394	295	74.9	99	25.1	
武蔵台小学校	228	190	83.3	38	16.7	
住吉小学校	99	33	30.3	69	69.7	
新町小学校	307	175	57.0	132	43.0	
本宿小学校	493	213	43.2	280	56.8	
白糸台小学校	215	162	75.4	53	24.6	
矢崎小学校						雨天のため中止
若松小学校	263	189	71.9	74	28.1	
小柳小学校	48	29	60.4	19	39.6	
南白糸台小学校	223	148	66.4	75	33.6	
四谷小学校	212	134	63.2	78	36.8	
南町小学校	59	39	66.1	20	33.9	
合 計	5581	3671	65.8	1910	34.2	

〈就学相談に関する事項〉

就学相談 結果

	就学相談結果（就学先）	小	中	計
1	都立 肢体不自由養護学校	5	1	6
2	精神薄弱養護学校	5	1	6
3	市内 特殊学級	2(2)		6
4	通級学級（情緒又は言語）	3		2
5	普通学級	5		5
6	就学 猶 予	3		3
	計	26	2	28

注(1) ()は外数 特殊学級に在籍し、通級学級（情緒障害）に通級。

(2) 通級学級は、普通学級に在籍し、情緒障害学級又は言語障害学級に通級する。

〈教育助成金に関する事項〉

支給内訳

対象別 学校別	金額 就学猶予・免除者 @5000円×12ヶ月=6000円	人員 前期 22 (うち1名4~8月) 後期 24 (うち1名11~3月) 1名1~3月)	金額 特殊教育諸学校等在籍者 @1000円×12ヶ月=12000円	人員 前期 26 後期 37 (うち1名11~3月) 12~3月)	計
小学校	円 1,355,000	前期 22 (うち1名4~8月) 後期 24 (うち1名11~3月) 1名1~3月)	円 377,000	前期 26 後期 37 (うち1名11~3月) 12~3月)	円 1,732,000
中学校	240,000	前期 4 後期 4	174,000	前期 14 後期 15	414,000
計	1,595,000	54	551,000	92	2,146,000

＜林間学校に関する事項＞

1. 奥日光林間学校

小学校

学校名	実施日	参加児童数
1 小	7/27～7/29	188
2 小	7/23～7/25	138
3 小	8/2～8/4	146
4 小	7/31～8/2	104
5 小	8/6～8/8	95
6 小	7/27～7/29	141
7 小	8/6～8/8	127
8 小	7/23～7/25	182
9 小	8/4～8/6	138
10 小	7/23～7/25	120
武蔵台小	8/8～8/10	116
住吉小	8/2～8/4	138
新町小	8/2～8/4	96
本宿小	8/4～8/6	92
白糸台小	7/31～8/2	110
矢崎小	7/27～7/29	62
若松小	8/31～8/2	73
小柳小	8/8～8/10	87
南白糸台小	8/8～8/10	31
四谷小	8/4～8/6	84
南町小	8/6～8/8	52
合計	7/23～8/10	2,320

在籍数(7月1日現在)

2,409人 全校2泊3日

参加率 96.3%(昨年95.7%)

参加学年 6年生

2. 八ヶ岳林間学校

中学校

学校名	実施日	参加生徒数
1 中A	7/28～7/30	162
1 中B	7/30～8/1	158
2 中	7/25～7/28	234
3 中	8/9～8/11	251
4 中	8/1～8/3	231
5 中	7/23～7/25	256
6 中A	8/5～8/7	151
6 中B	8/7～8/9	157
7 中	8/3～8/5	232
8 中	7/21～7/23	159
合計	7/21～8/11	1,991

在籍数(7月1日現在)

2,095人

参加率 95.04%(昨年93.95%)

3泊4日実施校 2中

2泊3日 1,3,4,5,6,7,8中

参加学年 2年生

〈保健に関する事項〉

1. 腎臓病検査(尿検査)

小・中学校

学校名	一次検査		二次検査			2次陽性者内訳			
	検査者数	陽性者数	検査者数	陽性者数	陽性者%	蛋白	潜血	蛋白潜血	糖
1 小	1,139	46	42	7	0.6%	1	5		1
2 小	960	35	35	8	0.8	3	5		
3 小	1,101	19	16	2	0.2		1	1	
4 小	671	40	39	5	0.7		2		3
5 小	765	17	16	1	0.1				1
6 小	968	15	14	2	0.2	1	1		
7 小	852	26	25	7	0.8	2	4		1
8 小	1,131	66	61	7	0.6	1	6		
9 小	944	15	15	3	0.3	2	1		
10 小	799	40	37	5	0.4	4	1		
武蔵台小	788	16	15	1	0.1				1
住吉小	1,235	25	25	2	0.1	1	1		
新町小	632	17	17	11	1.7	6	3		2
本宿小	680	8	8	0	0				
白糸台小	638	27	22	5	0.8	3	2		
矢崎小	472	18	14	1	0.2		1		
若松小	486	16	17	8	1.6	2	3	2	1
小柳小	592	9	9	2	0.3	2			
南白糸台小	259	2	2	0	0				
四谷小	685	6	6	1	0.1	1			
南町小	475	8	9	1	0.2		1		
1 中	1,015	91	65	16	1.6	4	4	5	3
2 中	716	79	69	11	1.5	2	9		
3 中	834	90	79	7	0.8	1	5		1
4 中	710	41	38	7	1.0	2	3	1	1
5 中	795	37	31	5	0.6	3	2		
6 中	973	75	75	13	1.3	4	6		3
7 中	680	26	21	3	0.4	1	1	1	
8 中	505	36	38	12	2.4	8	4		
合計	22500	946	860	153	0.7	54	71	10	18

2. 心脏病・血液型検診

心 臓 病				血 液 型						
小中学校				小 学 校						
学 校 名	一次検診	精密検診	合 計	A型	B型	AB型	O型	RH(+)	RH(-)	
1 小	192	4	195	78	37	22	58	195	0	
2 小	174	7	169	67	35	17	50	169	0	
3 小	226	6	209	75	53	27	54	209	0	
4 小	134	0	131	63	28	9	31	131	0	
5 小	159	6	154	63	30	14	47	154	0	
6 小	206	8	198	80	44	19	55	198	0	
7 小	149	2	158	63	39	15	41	158	0	
8 小	215	4	219	99	53	12	55	219	0	
9 小	164	12	166	55	32	17	62	166	0	
10 小	144	0	138	50	31	16	41	138	0	
武蔵台小	159	5	169	56	49	23	41	169	0	
住吉小	280	7	265	99	57	23	86	265	0	
新町小	123	1	106	37	27	7	35	106	0	
本宿小	116	6	121	47	27	10	37	121	0	
白糸台小	118	3	120	44	28	9	39	120	0	
矢崎小	92	0	88	39	15	4	30	88	0	
若松小	83	2	85	37	12	8	28	85	0	
小柳小	102	1	76	33	16	7	20	76	0	
南白糸台小	44	1	53	23	12	5	13	53	0	
四谷小	153	2	157	69	27	18	43	157	0	
南町小	116	0	108	43	30	11	24	108	0	
小学合計	3,149	77	3,085	1,220	682	293	890	3,085	0	
1 中	0	0		39.5%	22.1%	9.5%	28.8%	100%		
2 中	12	4								
3 中	2	0								
4 中	14	2								
5 中	4	2								
6 中	6	3								
7 中	11	4								
8 中	6	3								
中学合計	55	18								

3. 寄生虫(蟯虫)卵、検査結果

学校	内訳	一 次			二 次		
		実施者数	陽性者数	率	実施者数	陽性者数	率
1	小	1,122	44	3.9 %	39	8	20.5 %
2	小	964	24	2.48	24	7	29.1
3	小	1,047	53	5.06	31	6	19.35
4	小	664	29	4.37	28	5	17.86
5	小	753	50	6.64	36	8	22.4
6	小	927	40	4.4	40	1	2.5
7	小	824	34	4.12	27	4	15.0
8	小	1,119	42	3.8	29	6	20.7
9	小	933	22	2.57	22	5	23.7
10	小	786	54	6.87	39	3	7.69
武蔵台小		739	18	2.44	12	3	25.0
住吉小		1,224	122	9.9	116	18	15.5
新町小		634	26	4.1	25	3	12.0
本宿小		725	44	6.06	42	8	19.0
白糸台小		632	30	4.75	18	3	16.67
矢崎小		451	28	6.21	20	4	20.0
若松小		490	21	4.29	14	2	14.3
小柳小		558	36	6.45	23	2	8.7
南白糸台小		266	15	5.64	14	0	0
四谷小		685	20	2.92	18	4	22.3
南町小		457	31	6.8	27	4	14.8
合計		16,000	783	4.89	644	104	16.14

4. 結核検診

小・中学校

学校別	間接撮影	直接撮影	ツベル	B O G
小学校	3,226 人	44 人	3,321 人	693 人
中学校	2,141	23	2,104	127
合計	5,367	67	5,425	820

＜補助金に関する事項＞

1. 私立幼稚園保護者補助金 9月, 3月
 - 4才児 24,224人(ヶ月分) @1,700
 - 5才児 24,726人(ヶ月分) @2,700

2. 幼稚園類似施設保護者補助金 9月, 3月
 - 4才児 832人(ヶ月分) @1,700
 - 5才児 990人(ヶ月分) @2,700

3. 幼児愛育補助金 , 9月, 3月
 - 4才児 1,691人(ヶ月分) @1,700
 - 5才児 732人(ヶ月分) @2,700

4. 公私立幼稚園就園奨励費補助金 11月

公立幼稚園		私立幼稚園	
15人	@20,000	197人	@40,000
1人	@18,000	239人	@26,670
15人	@13,340	221人	@20,000
15人	@5,000	791人	@7,000

5. 私立幼稚園職員研修費補助金 12月
 - 1,63人 @18,000

6. 私立幼稚園医補助金 5月
 - 20園 @12,000

7. 私立幼稚園共同研修費補助金 5月
 - 300,000円

<プール体育に関する事項>

小中学校プール開催日数及び参加児童生徒数

学 校 名	期 間	開 催 日 数	参加児童生徒数
1 小	7/21 ~ 8/26	29	10,234
2 小	7/21 ~ 8/23	28	7,137
3 小	7/23 ~ 8/28	27 (内半日1回)	7,020
4 小	7/21 ~ 8/21	26 (内半日1回)	7,759
5 小	7/21 ~ 8/18	20 (内半日4回)	3,394
6 小	7/21 ~ 8/15	23 (内半日1回)	7,046
7 小	7/22 ~ 8/30	32 (内半日1回)	8,968
8 小	7/22 ~ 8/25	27 (内半日1回)	10,177
9 小	7/22 ~ 8/16	23 (内半日5回)	4,369
10 小	7/21 ~ 8/22	29 (内半日5回)	4,868
武蔵台小	7/23 ~ 8/20	25 (内半日5回)	4,619
住吉小	7/23 ~ 8/30	32 (内半日3回)	15,149
新町小	7/23 ~ 8/28	28 (内半日6回)	7,744
本宿小	7/21 ~ 8/22	27 (内半日4回)	6,814
白米台小	7/21 ~ 8/29	27 (内半日1回)	7,013
矢崎小	7/24 ~ 8/21	25	2,404
若松小	7/21 ~ 8/30	27 (内半日4回)	5,590
小柳小	7/21 ~ 8/18	25 (内半日1回)	5,465
南白米台小	7/21 ~ 8/16	24 (内半日4回)	3,349
四谷小	7/23 ~ 8/27	26 (内半日8回)	4,846
南町小	7/21 ~ 8/22	25 (内半日4回)	4,177
計			138,142
1 中	7/21 ~ 8/14	20 (内半日1回)	2,955
2 中	7/21 ~ 8/15	20 (内半日7回)	2,529
3 中	7/21 ~ 8/18	20 (内半日20回)	1,439
4 中	7/21 ~ 8/19	20	1,876
5 中	7/21 ~ 8/13	20	1,377
6 中	7/22 ~ 8/13	20 (内半日3回)	826
7 中	7/21 ~ 8/18	22	3,347
8 中	7/21 ~ 8/15	20	1,429
計			15,778

学 校 給 食 課

昭和50年度も市立小中学校の児童・生徒22,800人を対象に完全給食を実施した。

学校給食を通して好ましい人間関係を育成するため、魅力的なおいしい給食を目指して努力した。

<運営に関する事項>

1. 学校給食センター運営審議会委員

役 職 名	氏 名
南白米台小学校長	竹内 寿恵男
第2中学校長	植木 信久
小柳小学校教頭	高野 文郎
第4中学校教頭	小林 政之助
第7中学校給食主任	鈴木 文雄
府教研給食部長	田井 美清
1中 P T A 会長	有川 文子
7小 P T A 会長	北 邑 秀子
学 校 医	小 泉 乙 也
学 校 歯 科 医	大 津 二 郎
学 校 薬 剤 師	矢 部 禎 昭
府中保健所長	星 野 英 一
府中市薬剤師会世話人代表	皆 川 一 男
計	13名

2. 運営審議会の開催

日 時	場 所	議 題
7月17日	給食センター会議室	(1) 委嘱状交付 (2) 正副会長の互選 (3) 学校給食費の改定について (4) 昭和49年度決算について
1月22日	給食センター会議室	(1) 府中市学校給食会の設置について (2) そ の 他
3月30日	給食センター会議室	(1) 昭和51年度学校給食センター事業計画 について (2) そ の 他

<給食実施に関する事項>

1. 実施状況調

学校別	月別	50年	5月	6月	7月	9月	10月	11月	12月	51年	2月	3月	計
		4月								1月			
単 独 実 施 校	1 小	14	20	20	11	16	19	17	17	13	18	15	180
	2 小	11	21	19	12	17	19	18	14	13	19	15	178
	4 小	14	20	19	13	18	20	17	16	13	19	15	184
	5 小	11	21	19	13	17	21	18	17	13	19	15	184
	10 小	13	21	18	14	16	20	17	16	13	19	15	182
	武蔵台小	14	20	19	13	18	20	17	15	14	19	15	184
	住吉小	14	21	19	12	17	21	17	15	13	19	15	183
	新町小	15	20	20	12	17	20	17	15	14	19	15	184
給 セ ン タ ー 給 食	小学校	13	20	19	13	17	21	18	15	14	19	14	183
	中学校	13	19	19	10	17	21	18	13	14	19	10	173

2. 学校給食センター施設見学

50年度試食

年月日	第1センター	人数	第2センター	人数
50. 5. 14	9小PTA	8		
6. 4	広報課	26		
6. 11	〃	26		
6. 19	6中PTA(6中にて)	40		
6. 24	3中学校訪問(3中にて)	12		
6. 26	6中 〃 (6中にて)	12		
9. 10			国立2中	9
9. 19			教育委員(2中にて)	8
9. 19			8小PTA(8小にて)	95
9. 23	3小PTA	23		
9. 29			指導室(9小にて)	3
10. 2	広報課	26		
10. 6			多摩市給食センター	2
10. 8	広報課	26		
10. 21	3小PTA	16		
10. 29	広報課	26		
11. 6	6小PTA	24		
11. 7			四谷小訪問(四谷小にて)	9
11. 11			1中PTA(1中にて)	18
11. 12	立川市	9		
12. 4			世田谷区給食センター	8
12. 8			1小PTA	52
12. 10			小柳小PTA(小柳小にて)	5
12. 11			国立3小PTA	10
51. 1. 29			国立1小PTA	15
2. 20			国立3中PTA	10
2. 24			南白糸台小PTA(南白糸台小にて)	60
2. 26	3小PTA	34		
2. 27	国立5小PTA	17		
3. 2			国立2小PTA	10
3. 9	矢崎幼稚園PTA	33		
3. 11	3小PTA	16		
3. 12	矢崎小PTA	61		
3. 17	3小PTA	16	広報課	26
計	19回	451	16回	340

指 導 室

府中市立小・中学校教職員の人事・給与に関すること並びに、教職員の研修・指導および児童・生徒の指導に関すること。

<人事に関する事項>

1. 教職員増減

(1) 小学校

年月日	計	男	女
49. 4. 1	578	231	347
50. 4. 1	595	231	364
増 減	17	0	17

(2) 中学校

年月日	計	男	女
49. 4. 1	262	174	88
50. 4. 1	274	182	92
増 減	12	8	4

2. 教職員採用

(1) 小学校

教 員	男	10
	女	17
事務主事	男	1
	女	0

(2) 中学校

教 員	男	4
	女	4
事務主事	男	0
	女	0

3. 教職員異動

(1) 小学校

転 入				市 内 転				転 出			
教 員		事務職員		教 員		事務職員		教 員		事務職員	
男	女	男	女	男	女	男	女	男	女	男	女
13	33	1	0	9	15	2	3	17	25	1	0

(2) 中学校

転入				市内転				転出			
教員		事務職員		教員		事務職員		教員		事務職員	
男	女	男	女	男	女	男	女	男	女	男	女
17	6	0	0	1	3	1	2	7	4	0	0

4. 教職員退職

(1) 小学校

教員	男	5
	女	8
事務主事	男	1
	女	0

(2) 中学校

教員	男	1
	女	2
事務主事	男	0
	女	0

<指導訪問に関する事項>

1. 東京都教育委員会指導部の一般訪問

学校長および市教委の要請によるもの

(1) 小学校 3校 六小(6/18) 八小(9/17) 新町小(11/19)

(2) 中学校 なし

2. 府中市教育委員会指導室訪問

(1) 小学校 4校 一小 三小 五小 矢崎小

(2) 中学校 2校 一中 五中

<教職員研究・研修に関する事項>

1. 研修会

研修会名	対象者	年間開催 日数	出席者数 一回平均	備考
教育経営研修会	小・中教員	8回	39人	
小・中別教育経営研修会	〃	20	44	
道徳教育研修会	〃	4	16	4回のうち 2回は中学 のみ
教務主任研修会	小・中教務主任	11	27	
中学校教科領域研修会	五市中・教員	6	7	府中・武蔵 野・三鷹・ 調布・狛江
教育相談研修会	教育相談研修員及び 一般教員	5	18	
新規採用教員研修会	小・中新採教員	12	28	
中学校新規採用教員研修会	五市・中新採教員	3	6	府中・調布・ 狛江・三鷹・ 武蔵野
教育相談所員研修会	教育相談所員及び研 修員	7	19	
毛筆書写実技研修会	小・中教員	4	12	
教育機器研修会	〃	2	25	

2. 宿泊研修会

研 修 会 名	期 間	行 先	参加者
校 長 宿 泊 研 修 会	2日	栃木県水戸市立三の丸小学校 第二中学校	30人
教 頭 宿 泊 研 修 会	2	群馬県渋川市立北小学校 渋川中学校	26
教 務 主 任 宿 泊 研 修 会	2	山梨県甲府市立相生小学校 玉穂村学校組合立城南中学校	30
生 活 指 導 主 任 宿 泊 研 修 会	2	千葉県館山市立船形小学校 館山第四中学校	31
科学センター指導員実地研修会	2	山梨県富士吉田市	31
新規採用教員宿泊研修会	2	東京都府中青年の家	32

<委嘱委員会等に関する事項>

1. 各種委員会

委員会名	構成委員	研究主題	研究印刷物
府中市生活指導主任会	委員長 小・中校長 副委員長 代表 委員 小中生活指導主任29名	○生きがいを育てる生活指導(小学校) ○生徒の自主性を高めるための生徒活動の促進(中学校)	研究集録
府中市特殊教育運営委員会	委員長 特殊設置 副委員長 校長代表 委員 特殊設置校長 7名 各校 1名 29名	ひとりひとりを生かす心身障害教育の充実	心身障害学級入級のしおり
府中市安全教育委員会	委員長 小・中校長 副委員長 代表 委員 各校 1名 29名	安全教育の手びきの活用と事故発生の防止	

2. 教育研究委託

委託種別	委託数	対 象	委託料
教育研究会	1	府中市立小・中学校教育研究会	2,400,000
研究協力校	2	府中市立第一小学校・第二中学校	300,000
グループ研究	10	府中市立第一小グループ他9グループ	300,000
個人研究	10	府中市立第八小梶山洋子他9名	100,000

3. 科学センター

	副所長・指導員	センター員	開設日数	指導員延日勤日数
小学校科学センター	23 名	五年生 80名	24 日	218 日
中学校科学センター	19 名	二年生 77名	18 日	295 日

4. 教育相談所

相談件数	延相談人数	開所日数	副所長・相談員	相談所員延出勤回数
100件	665人	110日	14人	430回

相談内容

	知能・学業	性格・行動	身体・精神	入級・就学	その他
件数	14件	46件	11件	25件	4件

<教育実習学生受入に関する事項>

1. 受入学生数

・小学校 48名

学 校 名	一 小	二 小	三 小	四 小	五 小	六 小	八 小
受入学生数	2	6	3	5	3	2	4
学 校 名	武蔵台小	新町小	本宿小	白糸台小	矢崎小	若松小	四谷小
受入学生数	4	3	3	4	3	3	3

・中学校 107名

	国語	社会	数学	理科	音楽	美術	保体	家庭	英語	計	大学生数	短大生数
一中	4	4	2	2	3	2	2	2	4	25	23	2
二中	3	4			2	1	2	2	4	18	13	5
三中	2	3	1		2		2	1	2	13	12	1
四中	2	4				1				7	5	2
五中	3	4			2	1	2	1	4	17	15	2
六中				2		2	2	2		8	3	5
七中	1	3	1		1		1	1	3	11	6	5
八中	2	3					1	1	1	8	5	3
計	17	25	4	4	10	7	12	10	18	107	82	25

・幼稚園 7名

矢崎幼 3名 みどり幼 4名

2. 受入大学校数

	幼稚園	小学校	中学校	計
大 学 校 数	0	4	19	23
短期大学校数	1	1	12	4
各種学校数	1	0	0	1

社 会 教 育 課

〈社会教育委員会に関する事項〉

№.	件 名	場 所・日 時	内 容
1	都市社連協理事役員会	小平福祉会館 5月19日(月) 14:00~16:00	<ul style="list-style-type: none"> ○昭和49年度社連協事業報告 ●昭和49年度都市社連協決算 ○昭和50年度都市社連協事業計画(案) ○昭和50年度都市社連協予算(案) ○昭和50年度都市社連協役員 ○昭和50年度都市社連協定期総会の議事運営
2	第1回 府中市 社会教育委員会	福祉会館第2会議室 5月26日(月) 10:00~12:00	<ul style="list-style-type: none"> ○委嘱状の伝達 ○議長・副議長の選出 ○昭和50年度社会教育行財政
3	東部地区スポーツ振興会の視察	マイクロバス 7月6日(日) 9:30~15:00	<ul style="list-style-type: none"> ○第4小学校 ○第8小学校 ○小柳小学校 ○南白糸台小学校
4	答申説明会	グラウンド管理所 7月18日(金) 13:30	<ul style="list-style-type: none"> ○社会教育委員会答申の説明について (全市民に浸透する社会教育の推進策)
5	都市社連協・理事役員会	立川社会会館 8月7日(木) 13:30~16:00	<ul style="list-style-type: none"> ○昭和50年度ブロック研修 ○昭和50年度宿泊研修 ○第17回全国社会教育委員研修大会
6	第2回 府中市 社会教育委員会	市民会館第5会議室 8月15日(金) 13:30	昭和50年度 調査研究事項について
7	都市社連協 第2ブロック研修会	西府公民館 9月18日(木) 13:30	学校と社会教育について ブロック各市の研究発表による
8	第17回 全国社会教育委員研究大会	東京文化会館他 11月5日(水) 6日(木) 7日(金)	<ul style="list-style-type: none"> ○社会教育委員の役割 ○学校と社会教育 ○職員体制の確立と指導者の充実

No.	件名	場所・日時	内容
			<ul style="list-style-type: none"> ○労働婦人・家庭婦人と社会教育 ○地域社会の芸術文化の振興 ○地域の社会体育の振興をはかる。
9	第3回 府中市 社会教育委員会	市民会館第2会議室 11月12日(水) 13:30~16:00	○社会教育関係団体への補助金について
10	第4回 府中市 社会教育委員会	会議室 12月20日(土) 16:00	○昭和51年度 社会教育行政について
11	都市社連協定期総会	立川社教会館 5月30日(金) 14:00~16:00	<ul style="list-style-type: none"> ○昭和49年度都市社連協事業報告 ○昭和49年度都市社連協決算及び監査報告 ○昭和50年度都市社連協事業計画 ○昭和50年度都市社連協予算 ○昭和50年度都市社連協役員選出 ○昭和50年度都市社連協会計監査選出
12	第5回 府中市 社会教育委員会	庁舎3F 第3委員会室 S51.2月21日(土) 9:30~	○府中市営体育施設条例の一部改正について
13	社連協全体会議	立川社教会館 S51.3月6日(土) 13:30~16:00	○ブロック別研修のまとめ (質疑応答)

<文化財専門委員会に関する事項>

№	件名	場所・日時	内容
1	第1回 府中市 文化財専門委員会	福祉会館第2会議室 5月29日(木) 13:30~	<ul style="list-style-type: none"> ○委嘱状の伝達について ○議長・副議長の選出について ○流れる小川建設に伴う水道
2	第2回 府中市 文化財専門委員会	市民会館第5会議室 8月13日(水) 13:30~	<ul style="list-style-type: none"> ○市内埋蔵文化財について
3	市内仏像鑑定	11月26日(水) 13:00~16:00	<ul style="list-style-type: none"> ○西府共同墓地の仏像 ○是政龍泉寺の仏像

<公民館運営審議会委員会に関する事項>

№	件名	場所・日時	内容
1	第1回 公民館運営審議会	市役所 第3・4委員会室 5月24日(土) 10:00~12:00	<ul style="list-style-type: none"> ○委嘱状の伝達式 ○委員長・副委員長選出 ○その他
2	第2回 公民館運営審議会	振興会館 第3会議室 6月7日(土) 10:30~12:30	<ul style="list-style-type: none"> ○公民館運営審議会のあり方 ア、分科会(専門部分)の編 成について イ、その他 ○その他
3	教育委員と公運審委員との懇 談会	市役所 第3委員会室 6月 19:00~22:00	<ul style="list-style-type: none"> ○公民館問題について
4	第3回 公民館運営審議会	市民会館第3・4会議室 8月20日(水) 13:30~15:30	<ul style="list-style-type: none"> ○分科会の編成について ○公民館運営について ○その他
5	第4回 公民館運営審議会	市営グラウンド管理所 851.3月26日(金) 13:30~16:00	<ul style="list-style-type: none"> ○昭和50年度公民館事業報告 について ○昭和51年度公民館事業予定 について ○組織について ○その他

<新生活運動推進協議会委員会に関する事項>

No.	件名	場所・日時	内容
1	昭和50年度府中市 新生活運動実践地区 説明会	福祉会館 第3会議室 6月23日 13:30~15:30	<ul style="list-style-type: none"> ○実践地区、地域診断地区 郷土奉仕活動について説明 ○昭和49年度精算領収書について ○その他
2	第1回 府中市 生活学校連絡会	市役所 3階 第1委員会室 7月29日 13:30~15:30	<ul style="list-style-type: none"> ○多摩地区生活学校連絡協議会 の報告について ○上記全体会(7/31実施)について ○その他
3	第1回 府中市 新生活運動推進協議会 (全体会)	福祉会館 第二会議室 8月8日 13:30~15:30	<ul style="list-style-type: none"> ○全体会のあり方について ○昭和50年度郷土奉仕活動事業 委託金の予算替について ○資源を大切にす運動'ブロック 体制事業について ○その他
4	第1回 実践・地域診断・郷土奉仕 活動部会	福祉会館 第3会議室 8月15日 10:00~12:00	<ul style="list-style-type: none"> ○昭和50年度郷土奉仕活動事業 委託金の予算書について ○資源を大切にす運動'ブロック 体制事業について ○その他
5	第2回 実践・地域診断・郷土奉仕 活動部会	市民会館 第2会議室 9月30日 10:00~12:00	<ul style="list-style-type: none"> ○昭和50年度郷土奉仕活動事業 委託金予算書(再確認)について ○郷土奉仕活動啓発用立看板について (標語、設置場所など) ○その他

No.	件名	場所・日時	内容
6	第2回 府中市 生活学校連絡会	市民会館 第1会議室 11月18日 13:30~15:30	<ul style="list-style-type: none"> ○経費精算報告書について ○記録書作成について ○連絡事項 ○その他
7	第2回 府中市 新生活運動推進協議会 (全体会)	市民会館 第3・4会議室 12月26日 13:30~	<ul style="list-style-type: none"> ○各部会経過報告について ○都協会経費精算報告書について
8	第3回 府中市 生活学校連絡会	福祉会館 第2会議室 S51. 1月29日 13:30~15:30	<ul style="list-style-type: none"> ○記録書原稿の提出について ○連絡事項 ○その他
9	第4回 府中市 生活学校連絡会	福祉会館 第3会議室 S51. 3月4日 13:30~15:30	<ul style="list-style-type: none"> ○記録書ゲラ刷りの校正について ○連絡事項 ○その他
10	第3回 新生活運動推進協議会	福祉会館 第3会議室 S51. 3月24日 13:30~15:30	<ul style="list-style-type: none"> ○昭和51年度予算について ○都推進員について ○昭和51年度地区学校の申請について ○昭和51年度活動方針について ○その他

<第11回府中市民芸術文化祭参加者一覧表>

行 事 名	開 催 月 日	参 加 者	参 観 者
芸術文化祭開会式典	10月 5日(日)	名	200 名
工 芸 展	10月 8日(水) ～ 12日(日)		1,235
文化財めぐり	10月11日(土)	28	
文化講演会	10月14日(火)	86	
日 本 画 展	10月15日(水)		865
彫 刻 展	～ 19日(日)		
市の木・花盆栽 小品盆栽講習会	10月18日(土)	80	
木遺のつどい	10月19日(日)	40	
将 棋 大 会	10月19日(日)	115	23
日本舞踊のつどい	10月19日(日)	28	850
民謡三味線のつどい	10月22日(水)	44	50
洋 画 展	10月22日(水) ～ 26日(日)		1,315
民謡民舞のつどい	10月26日(日)	450	400
版 画 展	10月29日(水)		652
写 真 展	～11月2日(日)		
お も と 展	10月30日(木) ～ 31日(金)	30	360
生 花 展	10月30日(木) ～11月2日(日)	216	1,000
茶 会	11月 2日(日)		

行 事 名	開 催 月 日	参 加 者	参 観 者
水 石 盆 栽 展	10月30日(木) ~11月2日(日)	32 名	480 名
盤 景 展	10月30日(木) ~11月2日(日)	30	300
社交ダンスのつどい	11月 1日(土)	80	20
アマチュア無線公開実験	11月 1日(土) ~ 2日(日)	30	80
菊 花 展	11月 1日(土) ~ 16日(日)	120	80,000
吟 詠 の つ ど い	11月 2日(日)	360	300
長 唄 の つ ど い	11月 2日(日)	43	280
鎧 兜 展	11月 5日(水)	50	1,203
刀 剣 展	~ 9日(日)		
綜 合 短 歌 会	11月 8日(土)	92	11
吹 奏 楽 演 奏 会	11月 8日(土)	48	1,050
市 の 木 花 盆 栽 会 小 品 盆 栽 講 習 会	11月 8日(土)	80	
俳 句 大 会	11月 9日(日)	183	8
囲 碁 大 会	11月 9日(日)	100	
謡 曲 の つ ど い	11月 9日(日)	185	410
合 唱 祭	11月 9日(日)	268	730
府 中 囃 子 競 演 会	11月 9日(日)	86	1,500
書 道 展	11月12日(水) ~ 16日(日)	150	1,063
閉 会 式 典	11月16日(日)		300
計 37 種 目	延日数 81日	2,974	94,685

<第11回府中市民芸術文化祭成績一覧表>

種 目	実 施 日	会 場	参 加 者	参 観 者
府中囃子競演会	11月 9日(日)	大 国 魂 神 社	86	1,500
1 位	番 場 支 部	B 組		
	白 井	義 太 郎		
	石 川	進		
	鎌 田	甲 一		
	関 高	欣 佑		
	中 橋	正 義		
	松 村	由 太 郎		
	松 野	安 雄		
	島 野	千 代 吉		
	関 田	昭 一		
2 位	櫻 若 連			
	石 川	明 男		
	松 村	良 一		
	梅 沢	富 士 夫		
	小 島	朝 広		
	菊 地	裕 二		
	加 藤	修 男		
	青 木	邦 知		
	松 野	文 子		
	島 田	久 子		
	井 上	直 紀		

3 位	番場支部	A組
	表	隆三郎
	関	吉夫
	甲	坂村喜一
	松	遠藤明樹
	嶋	鈴木敏夫
	鈴	宮下洞模子
	宮	中白井喬夫

種 目	実 施 日	会 場	参加者	参 観 者
菊 花 展	11月 1日(土) ~ 16日(日)	大 国 魂 神 社	120	80,000

盆 養 の 部				
厚 物				
1	位	佐	伯	昇
2	位	宮	崎	徳三
3	位	松	本	長一郎
管 物				
1	位	中	沢	和枝
2	位	田	中	浅五郎
3	位	町	田	満
切 花 の 部				
厚 物				
1	位	福	島	正市

2	位	佐伯	千代之助	
3	位	田中	昭治	
管物				
1	位	安藤	佐太郎	
2	位	小谷田	静雄	
3	位	高篠	武平	
種目	実施日	会場	参加者	参観者
吟詠大会	11月2日(日)	市民会館	360	300
合吟男子の部				
1	位	日電吟詠部		
		小川	勝利	
		鹿島	虎雄	
		百瀬	俊雄	
		野村	洋二郎	
		石塚	征治	
2	位	宏緑会		
		本木	盛緑	
		浅井	直萌	
		佐山	東緑	
		吉村	刮萌	
		村越	元緑	
3	位	丘智会		
		岡田	有弘	
		番場	勝治	
		市川	保夫	
		松沢	節夫	
		市川	達夫	

合吟女子の部

1 位

丘 智 会

坂 田 ス ミ
西 隈 俊 枝
三 宅 繁 子
本 田 敬 子
榎 本 光 江

2 位

松 風 会

孤 田 代 喜
中 村 ヨ シ
中 村 千 惠 子
加 藤 喜 美 子
小 林 一 枝

3 位

宏 緑 会

松 永 緒 宏
堀 内 瑛 萌
沼 田 郁 萌
中 村 攸 萌
吉 村 照 萌

種 目	実 施 日	会 場	参 加 者	参 観 者
俳 句 大 会	11月 9日(日)	市 民 会 館	183	8

綜 合 の 部

1 位

鈴 木 射 扇

2 位

今 官 卯 等 子

3 位

村 田 緑 星 子

兼題の部

1	位	西	本	ゆ	き
2	位	加	藤	美	代子
3	位	小	森	二	三雄

席題の部

1	位	横	沢	藤	風
2	位	大	橋	花	房子
3	位	根	岸	麦	堂

種目	実施日	会場	参加者	参観者
囲碁大会	11月9日(日)	市民会館	100	

A 級

1	位	松	下	知	則
2	位	北	島	勝	夫
3	位	一	木	繁	樹

B 級

1	位	野	津	昭	人
2	位	熊	谷	直	一
3	位	深	沢		進

C 級

1	位	田	辺	園	昭
2	位	能	登	政	吉
3	位	宮	田		博

無 差 別				
1	位		吉 岡	完 三
2	位		伊 藤	令 一
3	位		星	武
種 目	実 施 日	会 場	参 加 者	参 観 者
将 棋 大 会	10月19日(日)	市 民 会 館	115	23
A	級			
1	位	三 段	堀 口	弘 治
2	位	四 段	山 田	政 吉
3	位	二 段	小 谷 野	美 風
B	級			
1	位	三 級	伊 藤	正 蔵
2	位	三 級	柳 沢	保 元
3	位	二 級	大 塚	勝
C	級			
1	位	五 級	野 村	茂
2	位	五 級	大 村	孝 次 男
3	位	四 級	田 中	義
D	級			
1	位	七 級	伊 藤	富 蔵
2	位	十 級	青 木	基 昭
3	位		渡 辺	庄 三

老人の部				
1	位	二級	播田 為男	
2	位	三級	斎藤 味之吉	
3	位	七級	能登 政吉	
種目	実施日	会場	参加者	参観者
おもと展	10月30日(木)~ 11月3日(月)	市民会館	30	360
羅沙部門				
1	位	大西 友重		
2	位	大西 博生		
3	位	田口 千代造		
縞田部門				
1	位	吉田 之夫子		
2	位	大西 好子		
3	位	遠藤 政二		
薄葉部門				
1	位	青木 時次郎		
2	位	大西 克和		
3	位	植松 弘嘉		
種目	実施日	会場	参加者	参観者
水石盆栽展	10月30日(木) 11月2日(日)	市民会館	32	480
盆栽の部				
1	位	志村 瀧藏		
2	位	杉山 菊次		
3	位	田中 敬人		

種 目	実 施 日	会 場	参 加 者	参 観 者
自作無線機器 コンクール	11月 1日(土) ～ 2日(日)	市民会館	30	80
優 秀 賞				
	風 鍛 川 福	間 島 崎 岡	寿 康 孝 謙	永 裕 治 二

〈昭和50年度社会教育関係事業実績報告一覽表〉

(社会教育団体の育成)

講座名	科目名及び講師名	回数	定員 人	応募者			平均出席人員 人	延出席人員 人							
				男	女	計									
府中市新生活運動の実践	朝日町地域診断地区 代表 中村 勇	(内容) 。住みよい地域社会づくり 。資源を大切にす運動													
	若松町地域診断地区 代表 田中 とも														
	是政地域診断地区 代表 鈴木 一治														
	府中町地域診断地区 代表 皆木 辰雄														
	武蔵台1丁目地域診断地区 代表 小松 功														
	片町2丁目実践地区 代表 桑田 信一														
	清水ケ丘3丁目実践地区 代表 古川 一治														
	白米台西部実践地区 代表 百瀬 信子														
	<p>実践地区は、この運動の推進拠点として、地区の主体性にもとづいて実践活動によって、生活環境の改善をはかると共に、周辺地域への波及をはかる。</p> <p>又、50年度もめまぐるしく変化する東京のなかにおいて急激に都民の生活と健康をおびやかす生活上の諸問題及び資源問題を住民自らがなさをなすなければならぬ点について自主的に点検し実践を行うものである。</p> <p>地域診断活動は、都市公善等により健康をむしばまれたり、都民の生活を脅やかす諸問題に対して市民自らが主体的にたがちあがり、地域に存在する生活課題を点検し、診断し、学習し、実践しつつ課題解決のための市民参加の運動をもちあげて行くものである。</p>														

講座名	科目名及び講師名 (内容)	回数	定員	応募者			平均出席人員	延出席人員
				男	女	計		
府中市郷土奉仕活動の実践		回	人	人	人	人		
	本年度は、新規対象市として3年であるので、PRを更に強化しつつ活動を進めた。 又、従来から奉仕活動を進めている集団に対し、さらに運動の普及徹底をはかり、継続性と定着化に 努力すると共に、新規奉仕者の発掘に努めた。							
三多摩書道展覧会	府中市書道連盟 (カップ)	1						3,200
第1回初春 文化書芸院書道展	府中市書道連盟 (カップ)	1						450
市の花梅展	府中市園友会 (会場の提供)	1						30
サマーコンサート	青少年吹奏楽団	1						300
フラウエンコーラル 合唱練習	府中市合唱連盟 川村敬一 (印刷援助)	11						
短歌講座	府中市総合短歌会 (印刷援助)	11						361

劇団たんぽぽ	人形舞台エミ 久保田 恵美子 (印刷援助)	1					788
アマチュア無線公開実験	府中アマチュア無線クラブ (印刷援助)	1					200
青少年吹奏楽団 第9回演奏会	府中市青少年吹奏楽団 (印刷援助)	1					1,500
他市歴史同好会 交歓会	川村 善二郎 (印刷援助)	-					43
きさらぎ会	現代歌人協会 冷水 茂太 (印刷援助)	1					20
第4回市民大学 文学教室自主グループ	埼玉大学講師 太田 正一 (会場の提供)	1					13
第4回市民大学 心理学教室自主グループ	お茶の水女子大学教授 松村 康平 (会場の提供)	1					15
新緑俳句大会	府中市俳句大会 (会場の提供とカップ)	1					

講座名	科目名及び講師名	回数	定員	応募者			平均出席人員	延出席人員
				男	女	計		
第4回 府中市書道展	府中市書道連盟 (カップ)	1回	人	人	人	人	1,845	人
第10回 教育書道展	府中市書道展 (カップ)	1					1,110	
第11回 4市対抗将棋団体戦	府中市将棋連盟 (カップ)	1					23	
多摩婦人会研修会	日本クッキングスクール (講師謝礼)						50	
第2回 府中ギタ-連盟発表会	スペインギタ-研究会 吉田光三 (会場の提供)						25	
昭和50年度 府中市公立学校 PTA研修会	第1分科会 講師 上村重雄 (広報) 長沢俊夫	2					36	
	第2分科会 早坂清三郎 (校外) 宇佐美 榛一	2					29	
	第3分科会 岡野伊与次 (文化・教養・厚生) 勅使河原 盛次	2					27	

第4分科会 (学年)	中島 進 高梨 孝明 (謝詞・印刷・会場の提供)	2									45
いずみの会	河内 貞子 (会場の提供)	1									
英会話 自主グループ	(会場の提供)	1									
桜まつり	府中嚙子保存会 青少年吹奏楽団 府中市茶華道連盟	1									
第3回 府中市訪問 青年教室	日本史 佐藤 準一	48	1	0	1	1					
	世界地理 佐藤 準一	48	1	0	1	1					
	現代国語 佐藤 準一	48	1	0	1	1					
	かなと数学 佐藤 準一	48	1	0	1	1					
			192	4	0	4	4				

(文化財保護関係)

講座名	科目名及び講師名	回数	定員	応募者		平均出席人員	延出席人員
				男	女		
蓮池の荒木田交換作業	府中市花井園芸組合 組合長 岡田幸治	1回 (委託期間)	50人	4人	12人	51人	4.30人
各種ハスの管理維持	府中市花井園芸組合 組合長 岡田幸治	(委託期間)	50	4	24	51	1.24
榎木の保護育成 管理作業		(内容)	肥料散布、除草、種子の収穫				
古民家園建設のための 実態調査	株式会社 テム研究所 真島真一	(委託期間)	50	4	30	51	2.28
府中市文化財めぐり	府中市文化財専門委員 渡辺紀彦	(内容)	市内の古民家の調査及び平面図の作成				
高倉遺跡発掘調査	府中市遺跡調査会	1	50	12	13	25	
第9小学校遺跡	府中市遺跡調査会	S50. 8. 15 ~ S50. 9. 12	遺構	住居址 6軒 溝 址 1条	出土品	出土品	実形土器 刀子 古銭 石製紡錘車 鉄鏃
宮西町1の4立合い	府中市遺跡調査会	S50. 10. 2 ~ S50. 10. 15	土壇 6基	出土品	石斧 1点	土器 10数点	
	社会教育課 都文化課	S50. 11. 12	出土品	土器数点			

白糸台遺跡発掘調査	府中市遺跡調査会	S50. 12. 5 ~ S50. 12. 25 土 拡 4基 柱穴例 1例
清水ヶ丘遺跡発掘調査	府中市遺跡調査会	S51. 1. 17 ~ S 51. 3. 5 竪穴住居址 6軒 出土品 復元土器 8個 打製石斧 10点 土器 コンテナナー10箱
白糸台遺跡発掘調査	府中市遺跡調査会	S51. 3. 15 ~ S51. 3. 31 住居跡 3軒 土器 コンテナナー1箱 完形土器 1点
小林 昭氏宅発掘 (府中市 1,866番地)	府中市遺跡調査会	S51. 3. 24 ~ S51. 3. 22 地下式横穴の発見 人骨 1体 宋銭も伴出
櫻並木(都道) 立合い	府中市、東京都	S51. 3. 18 ~ S51. 3. 25 出土品 土器10数点

講座名	科目名及び講師名		回数	定員	応募者		平均出席人員	延出席人員
					男	女		
第1回 白米台公民館講座	ペーパー フレーザー	高橋 磨佐枝	8回	30人	0人	35人	31人	244人
	民謡	栗山 潔	8	40	3	64	34	269
	ギター	徳川 憲久	8	30	12	19	19	155
	短歌	片山 恵美子	8	30	2	15	13	101
	日本史	竹田 英生	8	30	2	6	4	35
	計	5 教室	40	160	19	137	156	101
第2回 白米台公民館講座	布	山田 草苑	8	30	0	18	13	102
	紙人形	菊地 美保子	8	30	0	30	24	191
	老後の生活 施設	大橋 克己	8	30	1	13	6	47
	楽焼	中村 英一	8	30	0	26	21	166
	食物と栄養	星野英一他6名	8	30	0	9	3	19
	計	5 教室	40	150	1	96	97	67
第3回 白米台公民館講座	日本画	宮本 能成	8	30	1	24	18	146
	たのしい 話し方	大橋 克己	8	30	1	19	10	77
	こどもの しつけと勉強	長田 政愛	8	30	0	10	5	42

やさしい 家庭園芸	加幡秋利他3名	8	30	1	24	25	15	122
	清水蓉子	8	30	0	16	16	11	89
家庭の法律		40	150	3	93	96	59	476
計	5 教室	8	30	20	2	22	15	122
第4回 白糸台公民館講座	初級囲碁	8	30	6	22	28	15	120
	油 絵	8	30	0	31	31	26	208
	袋物工芸	8	30	5	20	25	18	141
	漢方薬	8	30	21	8	29	28	197
	16ミリ講習会	7	30	52	83	135	102	788
	5 教室	39	150	75	409	484	329	2,593
総 合 計	20 教室	159	610	4	7	11	8	62
第1回 西府公民館講座	経 済	8	40	0	44	44	32	259
	和 裁	8	40	7	35	42	32	256
	家庭園芸	8	40	1	32	33	16	130
	子供のしつけ	8	40	0	28	28	20	161
	リフォーム	8	40	12	146	158	22	868
	5 教室	40	200	12	146	158	22	868
計								

講座名	科目名及び講師名		回数	定員	応募者		平均出席人員	延出席人員
					男	女		
第2回 西府公民館講座	心理学	松村康平	8回	40人	2人	15人	17人	92人
	将棋	小野田茂	8	40	8	1	9	51
	ギター	富永恒雄	8	40	5	14	19	110
	話し方	藤本清	8	40	2	41	43	251
	室内装飾	峰尾武他3名	8	40	0	32	32	190
計	5教室	-	40	200	17	103	120	694
第3回 西府公民館講座	老後の生活設計	大橋克己	8	30	2	10	12	53
	着物の着付	永戸富江	8	40	0	42	42	268
	陶芸	川久保道彦	8	30	0	26	26	190
	紙人形	矢口智子	8	30	0	31	31	231
	ペン習字	高橋磨佐枝	8	30	0	40	40	248
計	5教室	-	40	160	2	149	151	990
第4回 西府公民館講座	フランス刺しゅう	高杉芳子	8	30	0	34	34	265
	民謡	鈴木正輔	8	30	6	24	30	180
	短歌	冷水茂太	8	30	0	9	9	55

源氏物語	原 弘昌	8	30	6	24	30	23	185
生 花	桑田 清芳	8	30	0	11	11	11	88
計	5 教室	40	150	12	102	114	19	773
総 合 計	20 教室	160	710	43	500	543	83	3325
第1回 武蔵台公民館講座	身近な 家政学	岡田・伊藤 田伏・唐沢	8	40	0	15	15	96
	速 記	関根 雪峰	8	40	0	13	10	80
	袋物工芸	小滝 清枝	8	40	0	53	45	360
	日 本 画	福元 三明	8	40	5	21	17	136
	私たちの 憲 法	鶴田 明德	8	40	4	6	8	64
計	5 教室	40	200	9	108	117	18	736
第2回 武蔵台公民館講座	詩作の 楽しみ	冷水 茂太	8	40	1	10	7	56
	子供の しつけ	辻 功	8	40	0	36	25	200
	楽しい奇術	矢島中・荒井康三	8	40	18	6	15	120
	16ミリ映写	酒井 登	7	30	26	10	31	217
	家庭園芸	荒井・加幡 菊地・高島	8	40	9	18	20	160
計	5 教室	39	190	54	80	134	20	753

講座名	科目名及び講師名		回数	定員	応募者		平均出席人員	延出席人員
					男	女		
第3回 武蔵台公民館講座	草月流生花	林 陽湖	8回	40人	0	36人	30人	240人
	フランス刺繍・手芸	筒井郁子	8	40	0	54	40	320
	煎茶道	永野弘子	8	40	0	43	20	160
	着物着付	鎌内玲子	8	40	0	62	55	440
	民謡	栗山三紀子	8	40	21	32	53	360
	万葉集	冷水茂太	8	40	3	19	22	120
	計	6 教室	48	240	24	246	270	1,640
第4回 武蔵台公民館講座	人形劇	伴 通子	8	40	0	16	13	104
	自動車整備	浅野一男	8	40	26	1	23	184
	文学	吉田・岡田 大川・近藤	8	40	4	6	7	56
	将棋	小野田 茂	8	40	4	4	6	48
計	4 教室	32	160	34	27	61	392	
合計		159	790	121	461	582	3,521	
草ざいく芸 生花	村越喜代子	8	30		31	31	23	183
	中村一甫	8	30		39	39	27	218

第1回 新町公民館講座	日本画	宮本能成	8	30	2	29	31	16	129
	ペン習字	高橋磨佐枝	8	30		59	59	40	317
	囲碁	岡光政	8	30	14	4	18	10	78
計	5 教室	40	150	16	162	178	116	925	
第2回 新町公民館講座	民謡	栗山三紀子	8	30	11	30	41	22	173
	しつけ	長田政愛	8	30		16	16	6	50
	尺八	浅野翠山	8	30	4	1	5	4	31
	書道	三岡潮州	8	30	2	44	46	32	259
	郷土史	渡辺紀彦	8	30	3	8	11	7	52
	法律	清水谷子	8	30	2	10	12	9	69
	計	6 教室	48	180	22	109	131	80	634
第3回 新町公民館講座	紙人形	矢島トミノ	8	40		37	37	21	164
	経済	前田新太郎	8	40	1	13	14	6	49
	七宝焼	今井優美子	8	40		20	20	17	134
	油絵	矢島賢三郎	8	40	4	27	31	15	122
	速記	関根雪峰	8	40	1	10	11	6	19
計	5 教室	40	200	6	107	113	65	488	

講座名	科目名及び講師名		回数	定員	応募者			平均出席人員	延出席人員
					男	女	計		
第4回 新町公民館講座	美容体操	佐藤義昭	8回	40人	86人	86人	57人	458人	
	折り紙	矢島賢三郎	8	40	27	27	16	125	
	俳句	宮崎素洲	8	40	23	25	12	98	
	身近な医学	府中保健所	8	40	23	23	12	92	
計	4教室		32	160	2	159	161	97	773
総合計	20教室		160	690	46	537	583	358	2820
	栄養と体づくり	長谷川和久 宮田 勇	8	40	34	34	16	123	
	着物着付	永戸富江	8	40	57	57	30	240	
	しつけ	高橋糸寿美 小原 吾	8	50	41	41	11	84	
前期 住吉公民館講座	話し方	大橋克己	8	40	3	30	16	128	
	レタリング 孔版	有田 外城雄	8	30	11	24	15	121	
	手作りのパン	園田 豊一	8	40	43	43	28	221	
	マナー	石井洋子	8	40	35	35	22	176	
	生活設計	日青 銀行 木 淑子	8	40	17	17	7	55	
	民謡	浅野一男	8	40	14	33	20	163	

盆	裁	加	秋	利	8	40	40	27	67	33	261
	10	教	室		80	400	68	341	409	198	1572
16	シ	酒	登		7	30	37	17	54	46	322
家庭	医学	府中	保健	所	8	40		21	21	7	56
俳	句	宮	崎	素	8	30	3	6	9	6	46
社交	ダンス	藪	口	弘	12	50	32	60	92	48	573
手	品	武	田	静	8	30	9	9	18	10	78
英	会	吉	枝	富	8	30	2	26	28	17	135
郷	土	渡	辺	紀	8	40	3	12	15	12	99
歴	史	竹	田	英	8	30	2	6	8	5	37
心	理	大	橋	克	8	40		24	24	12	94
袋	物	小	滝	清	8	40		44	44	37	288
	10	教	室		83	360	88	225	313	200	1,728
	20	教	室		163	760	156	566	722	398	3,300
茶	道	井	田	宗	8	30	1	35	36	24	189
書	道	三	岡	潮	8	30	1	43	44	32	259
生	花	佐	伯	紅	8	30	0	32	32	21	17
計											
総	合	計									
第1回は政公民館講座											

後期 住吉公民館講座

講座名	科目名及び講師名		回数	定員	応募者			平均出席人員	延出席人員
					男	女	計		
	謡曲	長田儀市	8回	30人	1人	15人	16人	76人	10人
合計	4教室		32	120	3	125	128	153	475
第1回 紅葉丘公民館講座	袋物工芸	小滝清枝	8	30	0	28	28	20	163
	生花	佐藤桃華	8	30	0	40	40	24	193
	民謡三味線	藤本秀元枝	8	30	0	13	13	8	61
	着物の着付	田中春子	8	30	0	46	46	34	269
合計	4教室		32	120	0	127	127	86	686
中部生活学校	生活学校とは 推進委員 狩集サチ氏							16	
	武蔵野消費者センター・都立薬 物植物園見学 消費者センター所長 田中園長		1	50		50	50	41	
	梅干の作り方と梅砂糖漬(こぼり) 農学博士 小川敏男氏							93	
	洗剤と石けん 堀 忠津氏							21	

自然食品への疑問 新井通友氏					19
上手な自然食品の取り入れ方 斎藤ひろ子氏					18
暮らしのアイデア(第1回) 池田光子氏・古川敏子氏					23
暮らしのアイデア(第2回) 古川敏子氏					15
史跡をたずねて 鎌倉宿、覚園寺、瑞泉寺を見学	1	50	50	50	41
秋野菜の漬物 農学博士 小川敏男氏					89
手作りのおせち料理(第1回) 今沢幸子氏					23
手作りのおせち料理(第2回) 今沢幸子氏					22
手軽な経済的なおかず 松本万里子氏					23
合計	13	50	50	50	444

中部生活学校

講座名	科目名及び講師名	回数	定員	応募者			平均出席人員	延出席人員
				男	女	計		
東部生活学校	開校式 夏バテ予防法について 府中保健所 山岸先生	回	人	人	人	人	人	人
	不用品の活用、古毛糸利用 宇田乃武枝氏 宮本静子氏							
	衣類のリフォーム 古川とし子氏							
	衣類のシミ抜きと保存法 白洋舎							
	手造りハンと子供のおやつ(第1回) 水原妙子氏							
	手造りハンと子供のおやつ(第2回) 水原妙子氏							
	老人食の献立と調理 府中保健所							
	子供とおやつ 府中保健所							

講座名	科目名及び講師名	回数	定員	応募者			平均出席人員	延出席人員
				男	女	計		
西部生活学校	コーヒーの効用・書について 味の素株式会社 ゼネラルフーズ株式会社	回	人	人	人	人	90	人
	バス研修 小沢酒造・小河内ダム・ 玉堂記念館 見学						70	
	身近な法律 弁護士 設楽敏男氏	1	150	150	150	150	66	
	主婦の体力づくり 運動会						101	
	食物の味について 味の素株式会社 大上清氏						56	
	反省会及び手作りのパン 西部生活学校 生徒						70	
	合計	10	150	150	150	150	743	
開校 生活学校の在り方進め方について 東京都生活学校指導員 並木良氏							57	

国際婦人年を期して婦人の考 え方について 全国地婦連会長 山高しげの氏					58
サッカリン・合成洗剤の害について 理化学研究所主任研究員 里見 宏氏					42
環境衛生について 廃棄物について 府中市環境部長 中村 義男氏					35
電気器具の簡単な修理 東京電気(株) 伊藤所長 五十嵐俊夫氏	1	70		70	37
手づくりのパンとケーキ 生活学校主体メンバ- 佐藤 志ん・滝島 房枝					50
文化財研修 川越市喜多院 川越城本丸跡見学					54
手づくりのパンとケーキ 生活学校主体メンバ- 佐藤 志ん・滝島 房枝					48

婦連協生活学校

講座名	科目名及び講師名	回数	定員	応募者			平均出席人員	延出席人員
				男	女	計		
婦連協生活学校	資源利用展示会 不用品交換会 宮尾 智恵子	回	人	人	人	人	人	人
	防災について 消防署 堤 肇 氏							
	合 計	10	70	70	483			
	始業式 天然ガス転換は本当に安全なのか 苗代 勉氏 東京ガス社員				70			
武蔵台生活学校	野草教室(パス研修) 元新宿御苑・苑長 佐々木尚友氏						45	
	今後の石油の見通しについて 毎日新聞経済部 鈴木敦元氏						18	
	天然ガス転換の事後処理について の対話 東京ガス社員	1	90	90	90	11		
	手作りのおやつ 市立第7中学校 中村 雅子 氏						38	

武蔵台生活学校	人間関係を考える 社会教育評論家 藤本 清氏					36	
	災害時の心構え 府中市役所安全対策課 府中・消防署					32	
	停電の診断と直し方 東電府中SS 五十嵐俊夫氏	1	90	90	90	24	
	器具の診断と直し方 修理実習 東電府中SS 五十嵐俊夫氏					21	
	食品公害から私達の健康を守る 食生活について 五来健康学園長 五来長利氏					31	
	合 計	10	90	90	90	326	
	住吉生活学校	合成洗剤について 武蔵野消費者センター 所長 苗代 強氏					30
		夏にむかっでの家族の健康管理 駒沢短期大学 中尾 文氏	1	113	113	113	25
		再資源利用講座リホーム 自主研修					21

講座名	科目名及び講師名	回数	定員	応募者			平均出席人員	延出席人員
				男	女	計		
住吉生活学校	再資源利用講座リホーム 自主研修	回	人	人	人	人	20	人
	〃						17	
	親睦を主体とした研修 鎌倉 八幡宮・建長寺 他見学						39	
	再資源利用講座 編物	1	113	113		113	19	
	パン作り(第1回) 日清製粉株式会社 園田豊一氏						28	
	パン作り(第2回) 日清製粉株式会社 食品センター 指導室						30	
	パン作り(第3回) 日清製粉株式会社 園田豊一氏						18	

現代家庭における主婦の心構え 高瀬広居氏						30
合計	11	113	113	113		277
開校式 身近な人間関係 大橋克己氏						28
初期消火と実演 消防署 是政出張所						30
寒さにまけない健康料理 日本クッキングスクール 須田享子氏	1	70	70	70		24
〃						24
年金についての知識 府中市役所 北島英勝・河内利雄氏						35
合計	5	70	70	70		141

是政生活学校

＜視聴覚機材月別利用状況＞

昭和50年度

教材 月別	16ミリ 映写機	16ミリ フィルム	スクリーン	リール まき取機	幻燈機	8ミリ 映写機	技師派遣	団体登録
4月	台 8	本 40	本 4	組 0	台 2	台 0	2	2
5月	11	59	7	5	1	1	3	
6月	18	102	10	10	1	0	3	
7月	27	91	17	6	3	0	5	
8月	30	126	20	20	1	0	6	4
9月	15	67	11	11	0	0	1	3
10月	24	134	15	8	3	1	0	4
11月	22	107	6	4	1	0	4	3
12月	12	72	11	4	0	1	0	
1月	6	56	3	3	0	0	1	
2月	16	82	8	3	1	1	1	
3月	16	66	6	5	1	0	3	
計	205	1,002	118	79	14	4	29	16

<バス利用に関する事項>

バスの団体利用状況

団体名	大型	マイクロ	計	%
P 連	2台	0台	2台	(約) 1.6%
小学校 P T A	13	0	13	11.5
中学校 P T A	7	0	7	5.9
文化団体関係	8	4	12	11.0
婦人団体関係	9	2	11	10.5
新生活運動団体	7	0	7	5.9
社教自主サークル	5	6	11	10.5
社会教育関係事業	2	3	5	4.5
子供会関係	27	0	27	25.0
ボーイ, ガールスカウト	5	0	5	4.5
地区委員会関係	3	6	9	8.2
青少協関係	0	0	0	0
青年連合会	1	0	1	0.9
青少年係関係事業	0	0	0	0
計	89	21	110	

バスの月別利用状況

月別	大型	マイクロ	計	月別	大型	マイクロ	計
4月	5台	1台	6台	10月	0台	2台	2台
5月	3	1	4	11月	8	6	14
6月	9	1	10	12月	5	1	6
7月	12	2	14	1月	2	1	3
8月	16	2	18	2月	2	1	3
9月	17	1	18	3月	10	2	12
				計	89	21	110

月平均 約9台

<昭和50年度 社会教育課刊行物一覧表>

	刊行物名	頁数	部数	発行日
1	府中市フィルムライブラリー	72頁	300冊	S 50. 5. 1
2	府中市公立学校PTA研修会記録書	66	350	
3	府中市生活学校学習記録書	167	600	S 51. 2. 27
4	武蔵国府跡の調査	23	400	S 50. 10

<青少年委員に関する事項>

1. 定例会及び講習会

昭和50年度

月日	活動事項	場所
50. 4. 17	府中市青年会議所会員との交流	大東京信用金庫会議室
5. 3	子どもの日記念大会	市民会館大ホール
5. 9	定例会(これからの少年教育のあり方について)	市民会館
6. 20	定例会(夏休み一泊レク、子供会への指導協力について)	〃
7. 11	定例会(府中市青年会連合会行事協力について)	〃
8. 8	定例会(西府文化センターを中心にした子供会作りについて)	〃
8. 10	青少対行事協力	6小 新町小
8. 20	夏休み一泊レク	都立府中青年の家
8. 23		
8. 25	委員自主研修	栃木市
8. 26		
9. 12	定例会(青少対行事協力報告等)	市民会館
9. 13	西部地区自治会長との懇談会(子供会の必要性について)	西府文化センター
10. 5		
10. 6	市民まつり協力(第2回)	大国魂神社境内
10. 13	青年教育部会(今後の青年会のあり方について等)	住吉文化センター
10. 17	定例会(西部地区自治会長との懇談会報告等)	市民会館
10. 18	軟式特別野球大会(府中市民体育祭)	市営野球場

月 日	活 動 事 項	場 所
50. 10. 28	軟式特別野球大会（府中市民体育祭）	市 営 野 球 場
11. 14	定例会（J.L講習会について）	市 民 会 館
11. 30	多摩地区青少年委員会（第3ブロック）「今日の青少年非行の背景」	住吉文化センター
12. 12	定例会（多摩地区青少年委員会反省）	教 育 相 談 所
51. 1. 9	定例会（J.L講習会の件等）	市 民 会 館
1. 15	成 人 式	〃
2. 9	定例会（東京都青少年委員大会報告等）	教 育 相 談 室
2. 23	青年教育部会	市 民 会 館
3. 8.	定例会（51年度事業計画案、J.L講習会役割）	教 育 相 談 室
3. 9	中卒者就職者レク指導	都立府中青年の家
3. 20	J.L講習会事前打合せ会	市 民 会 館
3. 26 28	J.L講習会	都立府中青年の家

2. 諸 会 議

内 容	月 日	場 所
東京都青少年委員会連合会総会	50. 5. 24	台 東 区 役 所
多摩地区青少年委員会理事会	50. 7. 10	立川社会教育会館
今日の社会に於ける青少年の実態をさぐる	50. 7. 27	同 上
都連合代表者会議	50. 10. 9	東 京 都 教 育 会 館
50年度東京都青少年委員大会実行委員会の設置について	50. 11. 11	同 上
多摩地区青少年委員第二回ブロック別研修会	50. 11. 30	住吉文化センター
都連合代表者会議	51. 1. 21	東 京 都 教 育 会 館
東京都青少年委員大会 （地域に根ざした青少年委員をめざして）	51. 2. 1	オリンピック記念 青少年総合センター
多摩地区青少年委員会理事会	51. 2. 20	武蔵野市民会館
都連合代表者会議	51. 3. 9	東 京 都 教 育 会 館
50年度第3回多摩地区ブロック青少年委員研修会 （青少年委員活動のために）	51. 3. 20	立川社会教育会館

<府中市青少年委員名簿>

任期 49. 4. 1 ~ 51. 3. 31

役名	氏名	住所	電話
会長	木村 利	府中市紅葉丘1 - 25	63-0854
副会長	榎本 隆成	◇ 是政3 - 35 - 10	61-6912 61-7452
副会長	夏 苺 克 士	◇ 住吉町2 - 11 - 7	64-5447
委員	小 牧 貞 男	◇ 西原町3 - 26	0425 72-6561
◇	古 川 英 明	◇ 宮町3 - 15 - 6	64-5073
◇	羽 鳥 賢 一	◇ 天神町4 - 18 - 1	61-5507
◇	川 崎 道 弘	◇ 片町1 - 11 - 3	61-2868
◇	井 原 宥	◇ 四谷1 - 63 - 7	64-1881
◇	高 村 善 四 郎	◇ 分梅町4 - 8 - 3	64-7606
◇	石 井 昭 二	◇ 宮西町4 - 12 - 2	61-9363
◇	紫 村 豊 明	◇ 新町2 - 44 - 28	63-6061
◇	阿 部 静 雄	◇ 紅葉丘1 - 39 - 1	61-8489
◇	栗 山 純 秀	◇ 多磨町2 - 45 - 1	61-2390
◇	萩 原 義 隆	◇ 紅葉丘1 - 14 - 4	61-2327
◇	神 保 宏	◇ 北山町4 - 27 - 3	64-3619

〈青少年教育に関する事項〉

1. 第21回 府中市青年学級

科目	講師	期間	募集人員	応募者	修了者	会場
洋画	石田 貞雄	S50.5 ~S51.3	40人	48人	29人	振興会館
料理	高城 順子	〃	30	34	21	市民会館
レクレーション	横井 宗一	〃	70	82	50	振興会館

2. 第2回 府中市青年講座

科目	講師	期間	募集人員	応募者	修了者	会場
書道	樋口 信夫	S50.10.1 ~12.17	30人	16人	16人	振興会館
ペン字	樋口 信夫	S51.1.26 ~3.29	30	32	19	〃
社交ダンス	小柴 和重	S50.10.9 ~12.5	40	56	29	〃
レクレーション	横井 宗一	S51.2.6 ~3.12	40	56	30	〃

3. 成人の日記念青年のつどい

開催日	場所	回数	内容	対象者	出席者	出席率
51. 1. 15	市民会館	1	記念式典	男 1,930人	835人	43.3%
			記念講演	女 1,355人	656人	48.3%
			アトラクション	計 3,285人	1,491人	45.4%
			府中囃子 吹奏楽			

4. 社会へ巣立つ中学生を激励するつどい

開催日	場 所	内 容	対 象 者	出席者	出席率
51. 3. 9	都立「府中青年の家」	激励のことば	男 30人	23人	76.7%
		映画観賞	女 22人	16人	72.7%
		会 食	計 52人	39人	75.0%
		レクリエーション			

5. 子供の日記念大会

開催日	場 所	対 象	内 容	主 旨
50. 5. 3	府中市民会館 大ホール	小学校4年生 午前 1,461人 午後 1,149人 計 2,610人	楽団演奏会 (府中市青少年 吹奏楽団)	子供の日を記念して 子供達の相互の親睦 を深め、合わせて情 操の涵養をはかる。

6. ジュニアリーダー講習会

開催日	場 所	参加 人員	講 師	対 象	主 旨
51. 3. 26~28	都立府中 青年の家	120	青少年委員 青年の家職員	市内子ども会々員 小学校4年生以上	団体活動に必要なレク リエーション、ゲーム、ソ ング等の実技指導と運営 の基本的理論・予習

7. 青少年指導者講習会

(16mmフィルム映写技術講習会)

開催日	場 所	受講者	修了者
50. 10. 23 ~ 50. 10. 31	福 祉 会 館	26 人	26 人
51. 3. 22 ~ 51. 3. 31	福 祉 会 館	22 人	22 人

<青少年対策に関する事項>

1. 青少年問題協議会会議

開催日	内 容	場 所
50. 7. 7	(1) 副会長の選出について (2) 昭和50年度における「明るい家庭づくり」の推進について (3) 最近の青少年非行実態について (4) 夏休み対策について	市役所
51. 3. 26	(1) 昭和50年度事業報告について (2) 昭和51年度「明るい家庭づくり」の推進方法について (3) 昭和51年度の青少年関係施策について	市役所

府中市青少年問題協議会委員名簿

任期 50. 4. 1 ~ 52. 3. 31

構成範囲	氏 名	住 所	選 出 区 分
会 長	矢 部 隆 治	本町2-3	市 長
市 議	川 崎 雄 治	片町2-3-6	市 議
◇	高 橋 真 二	若松町1-9	◇
学識経験者	糟 谷 正 之	白糸台3-16-1	社教委議長
◇	木 村 本 子	若松町1-31	社教委副議長
◇	鹿 島 恒 雄	白糸台1-12	学識経験者
◇	松 村 タ カ	本宿町4-34-4	教育委員長
◇	吉 野 政 男	若松町1-27-1	社会福祉協議会会長
◇	木 村 利	紅葉丘1-25	青少年委員会会長

構成範囲	氏名	住所	選出区分
学識経験者	村井 君	緑町1-7501	青少対第1地区委員長
◇	谷中 晃三	白糸台3-21-1	◇ 第2 ◇
◇	矢部 純一	本町2-3-7	◇ 第3 ◇ 保護司会 会長
◇	松本 治	本宿町2-24-1	◇ 第4 ◇
◇	堀居 義雄	天神町2-4	◇ 第5 ◇ 民協代表 総務
◇	吉野 千吉	若松町1-20-2	◇ 第6 ◇
◇	横畑 しず	武蔵台1-21	◇ 第7 ◇
◇	内藤 寿美子	四谷1-6-14	◇ 第8 ◇
◇	今城 三郎	是政1-41	PTA連合会会長
関係行政庁	小川 元成	宮西町2-24	教育長
◇	塚田 和門	府中市8964	警察署長
◇	小山 久仁夫	立川市睦町3-10	児童相談所長
◇	成田 文彦	八王子市明神町4-21	家裁調査官
◇	滝谷 久男	晴見町1-26	アジ研事務部長
◇	鹿山 昭男	立川市柴崎町2-14-10	少年補導所長
◇	飯島 英夫	栄町3-7	小学校長会会長
◇	大沢 行雄	幸町1-22	中学校長会会長
◇	児玉 九十	栄町1-1	私立学校長
◇	牧野 観寿	栄町3-3	都立高校代表
市職員	吉野 和男	宮西町2-24	助 役
◇	吉野 悦男	◇	企画調整部長
◇	河原 正守	◇	福祉部長

2. 青少年補導連絡会会議

開催日	内 容	場 所
50. 10. 27	府中市青少年補導連絡会の今後について	市 役 所
50. 12. 1	府中市青少年補導連絡会の規約改正について	福 祉 会 館
51. 3. 2	(1) 府中市青少年補導連絡会役員の選出について (2) 昭和51年度の活動について	市 民 会 館

青少年補導連絡会暫定理事名簿

任期 50. 10. 27 ~ 51. 3. 31

(順不同)

氏 名	住 所	電 話	選 出 区 分
小 泉 正 夫	立川児童相談所	0425-23-1321	府中担当
吉 野 政 男	若松町1-27-1	61-6385	児童委員
知久間 武 治	北山町1-3-3	0425-72-3845	◇
赤 堀 万 蔵	日新町3-15	64-3773	◇
村 井 君	緑町1-7501	61-2546	◇
小 島 厚	府中市福祉事務所	64-4111	社会福祉主事
矢 部 純 一	本町2-3-7	61-2040	保 護 司
羽 鳥 秀 雄	天神町4-18	61-5507	◇
酒 詰 明 光	本町1-16-13	61-2259	◇
関 治 雄	府中市立本宿小学校	65-2653	生活指導主任
鶴 上 寛	◇ 第8中学校	64-1881	◇
吉 村 清	都立農業高校	62-2211	◇
小 岩 一 男	明星学苑	61-9131	◇
池 田 鶴 吉	武蔵野学園	61-9655	◇
恩 田 孝 一	府中警察署	62-2044	少年係長
高 橋 益吉郎	紅葉丘2-12	61-2048	少年補導員
榎 本 隆 成	是政3-35-10	61-6912	青少年委員
堀 居 義 雄	天神町2-4-2	63-5566	青少対正副委員長会

3. 青少年対策地区正副委員長会（会議及び活動）

開催日	項目	内容	場所
S 50. 6. 3	第1回 正副委員長会	<ul style="list-style-type: none"> ○役員の選出について ○50年度事業計画について ○地区委員合同研修会について 	市民会館青少年室
7. 4	第2回 正副委員長会	<ul style="list-style-type: none"> ○各地区の事業計画について ○全員研修の反省 ○正副委員長会の研修について 	市役所会議室
9. 6	第3回 正副委員長会	<ul style="list-style-type: none"> ○夏季事業の反省について ○今後の地区余暇指導実施の予定について 	市民会館青少年室
S 51. 2. 25	第4回 正副委員長会	<ul style="list-style-type: none"> ○明るい家庭づくり運動の51年度目標について 	市役所会議室
3. 17	第5回 正副委員長会	<ul style="list-style-type: none"> ○明るい家庭づくりの目標と具体策について 	振興会館会議室
S 50. 6. 30	地区委員 合同研修会	<ul style="list-style-type: none"> ○地区委員の役割について (講師) 都健全育成課長 	福祉会館児童ホール
11. 8	正副委員長 研修会	<ul style="list-style-type: none"> ○葛飾区青少年関係施設視察 	葛飾区

体 育 課

＜体育指導委員会に関する事項＞

1. 会 議 等

	月 日	時 間	場 所	会 議 名	内 容
1	4月14日(月)	1 18:00 ～ 21:15	市営グランド 管理所	第1回 全体協議会	協議会役員の決定 専門部の構成決定 都体指評議員を決定 (堀切委員退任後の後任として前崎委員) 学校施設開放検討協議会の体指代表3名を決定
2	4月22日(火)	18:00 ～ 21:00	市営グランド 管理所	指 導 部 会	50年度スポーツ教室のすすめ方
3	4月28日(月)	18:30 ～ 21:30	市営グランド 管理所	企画研修部会 事業部会	企画研修部会、事業部会 企画研修部会-管外研修の派遣委員選出、管内研修事業及び会報の発刊について 事業部会-市民レクリエーション大会への協力について 50年度事業のすすめ方
4	5月 9日(金)	18:00 ～ 21:00	市営グランド 管理所	常任委員会	研修会について 広報課との懇談について 体指の地区割について
5	6月 6日(金)	17:30 ～ 20:00	府中市役所 第3会議室	市広報課との こん談会	社会体育振興にかかわる効果的広報広聴活動についての意見交換
6	6月28日(土)	13:30 ～ 17:00	市営グランド 管理所	第2回全体協議会及び研修会	各種報告 体指の地区割について
7	7月 9日(水)	18:00 ～ 20:30	市営グランド 管理所	常任委員会	体指の地区割について 宿泊研修会について
8	7月14日(月)	18:00 ～ 21:00	市営グランド 管理所	常任委員会	社会教育課、地区委員会担当者との懇談会、地域活動実態把握について
9	7月25日(金)	18:00 ～ 21:00	市営グランド 管理所	事業部会	社年体力テストについて 今後の事業予定について

	月 日	時間	場 所	会議名	内 容
10	8月26日(火)	18:00 ～ 20:30	市営グラウンド 管理所	指 導 部 会	スポーツ教室運営基本方針 について
11	9月 6日(土)	14:00 ～ 16:35	市営グラウンド 管理所	第3回 全体協議会	専門部からの報告「スポーツ 教室開設運営方針」を審 議決定
12	9月26日(金)	18:00 ～ 20:15	市営グラウンド 管理所	常 任 委 員 会	50年度上期の反省 50年度下期の事業チェック 51年度事業計画の策定
13	10月13日(月)	18:30 ～ 19:30	市営グラウンド 管理所	常 任 委 員 会	全国体指協の社団法人化に ついて
14	10月15日(水)	18:00 ～ 20:20	市営グラウンド 管理所	指 導 部 会	○50年度上期のスポーツ 教室実施状況についての 同下期の計画確認 ○51年度計画について
15	10月17日(金)	18:00 ～ 19:30	市営グラウンド 管理所	企画研修部会	宿泊研修について
16	10月20日(月)	18:00 ～ 21:00	市営グラウンド 管理所	事 業 部 会	50年度下期の事業について 51年度事業計画について
17	10月30日(木)	18:00 ～ 20:45	市営グラウンド 管理所	企画研修部会	50年度今後の事業計画に ついて 51年度事業計画について
18	10月31日(金)	18:00 ～ 20:30	市営グラウンド 管理所	指 導 部 会	51年度スポーツ教室の具 体化について
19	11月26日	18:00 ～	市営グラウンド 管理所	編 集 委 員 会	会報(第3号)の編集につ いて
20	12月 9日(火)	18:00 ～ 20:00	市営グラウンド 管理所	常 任 委 員 会	定例会のための準備委員会
21	12月12日(金)	18:00 ～ 20:40	市営グラウンド 管理所	第 4 回 全体協議会	各種報告(都社会体育研究 協議会、編集委員会、学校 開放検討協議会) 51年度事業計画について 事例発表「新町スポーツク ラブについて」 倉 田 昌 一

	月 日	時間	場 所	会 議 名	内 容
22	51年 1月 9日(金)	18:00 ～ 20:30	市営グランド 管理所	常任委員会	年度内事業の点検
23	1月19日(月)	18:30 ～ 20:30	天 龍	体指新年会	委員の親睦・こん談
24	2月25日(水)	18:00 ～ 20:30	市営グランド 管理所	第5回 全体協議会	市営体育施設条例の一部改正 について 旧関東村跡地利用について
25	3月15日(月)	18:00 ～ 21:00	市営グランド 管理所	常任委員会	51年度市民レク大会の扱い について 役員改選について
26	3月17日(水)	18:00 ～ 20:30	市営グランド 管理所	第6回 全体協議会	51年度諸行事について

※ 51年3月6日、吉村純郎氏都体指協より地域体育の普及振興功労者として表彰される。

2. 研 修 会

	月 日	時間	場 所	行 事 名	内 容
1	6月 7日(土) ～ 8日(日)	1泊2日	長野県下高 井郡山ノ内町 社会体育館	関東体育指導 委員研究大会	講演「スタミナをデザインする」牧田 豊 分科会①施設活用の実際 ②グループ育成の実際 ③指導体制づくりと普 及方法についての実 際 参加 本堂元規委員、体育課 長
2	6月17日(月) ～ 18日(火)	1泊2日	埼玉県 長瀬町	体育指導委員 地区研修会 (関東甲信地区)	○スポーツクラブ育成を目指 した諸事業について ○地域スポーツ活動に適した 指導者の発掘と養成並びに 協力体制の確立について ○体育スポーツ施設の整備と 有効的活用について 参加 鹿島儀重、北島清三委 員

	月 日	時間	場 所	行 事 名	内 容
3	6月21日(土)	13:00 ～ 17:00	立川市 中央公民館	東京都体育指 導委員中央研 修会	講演「スポーツ教室の現代 的意義とそのあり方」文部 省大木昭一郎 事例発表「学校開放と体育 指導委員の役割」日野市 真野 保 「スポーツ教室からスポー ツグループ育成について」 八王子市 渋谷健二 参加 向山敏治、小金井五 郎、斎藤恒雄、三ヶ山吉 弘委員
4	6月28日(土)	13:30 ～ 17:00	市営グランド 管理所会議室	府中市体育指 導委員研修会	講演「市民一般に浸透する スポーツ活動の方策につい て」 体指の果たすべき役割 三鷹市の場合三鷹市体指協 より 沢登貞行会長、村上 克己委員 参加 吉村純郎会長以下 18 委員
5	9月19日(金) ～ 20日(土)	1泊2日	青 森 市	全国体育指導 委員研究協議 会	講演「スポーツ振興の現状 と課題」文部省スポーツ課 長、望月健一 シンポジウム「地域スポー ツの進め方」 分科会(第5分科会)「対 象に応じたスポーツ指導・ スポーツ相談について」 各市の実践発表と質疑応答 参加 田島稔也委員
6	10月25日(土)	13:30 ～ 18:00	国分寺 商工会館	体育指導委員 第9ブロック 研究会	講演「高令者の体力健康づ くり」東京学芸大学波多野 義郎 事例発表「若がいり健康法 を担当して」国分寺市体指 大日方 実 研究協議「地域住民の体育 ・スポーツの振興と健康体 力を増進するための体育指 導委員の役割」 公開演技「剣道」於国分寺 市営武道館 参加 吉村純郎、小金井五 郎、斎藤恒雄、倉田昌一委員

	月 日	時間	場所	行事名	内 容
7	11月16日(土) ～ 17日(日)	1泊2日	視察見学 神奈川県立スポーツ会館 「父子体操教室」 小田原市営体育施設 富士スパランド森林公園 研究協議会 熱海市「東芝保養所芝生荘」	府中市体育指導委員管外研修	神奈川県立スポーツ会館における「父子体操教室」の見学と館の事業運営についての視察 小田原市営体育施設（陸上競技場、テニスコート）の見学と運営の視察 第2日目富士スパランド森林公園の屋外施設見学 研究協議として「専門部の事業のすすめ方について」他を協議する。
8	12月 5日(金) ～ 7日(日)	2泊3日	静岡県熱海市泉 「湯河原厚生年金会館」	東京都社会体育研究協議会	講演「地域住民の体育・スポーツの振興と体育指導委員の役割」 都体指部長 本島 寛 事例発表 足立区 児玉正次 八王子市松崎正次 研究協議第1分科会「社会体育をすすめるための体育指導委員の役割」 第2分科会「地域の体育指導委員会の意義と機能」 参加者 鎌内 章、峰岸千尋

<スポーツ教室に関する事項>

	教室名	開催期間と時間数	会場	対象と参加人員	指導者
1	軟式庭球健康センターコース	4月19日～6月21日 毎週土曜日 午後1時30分～4時 10日間	健康センター 庭球場	主婦中心の女性 延210名 登録27名 定員30名	吉村 純郎 他5名
2	軟式庭球武蔵台コース	4月19日～6月21日 毎週土曜日 午後1時30分～4時 10日間	武蔵台公園 庭球場	主婦中心の女性 延191名 登録32名 定員30名	玉川 久 他5名

	教室名	開催期間と時間数	会場	対象と参加人員	指導者
3	庭球 女性コース	6月13日～7月18日 毎週金曜日 6日間 午前10時～正午	健康センター 庭球場	初心初級者女性 延168名 登録38名 定員30名	赤城 昭正 他4名
4	庭球 一般コース	6月14日～7月26日 毎週土曜日 5日間 午後3時30分 ～5時30分	市営庭球場	初心初級一般 男女延116名 登録38名 定員30名	上田 達雄 他6名
5	女性 水泳コース	7月12日～8月2日 毎週土曜日 6日間 午前10時30分 ～12時30分	市営プール	18才以上女性 初心者 延138名 登録30名 定員30名	岡林 伸敏 他5名
6	市民キャンプ 教室	8月4日オリエンテーション 8月9日10日1泊2日 午前9時～午後5時	宮ヶ瀬 キャンプ場	小学生以上ファミリー 延108名 定員50名	小金井五郎 他3名
7	女性なぎなた コース	8月25日～27日 5日間 9月7日・14日 午後2時30分 ～4時30分	市立4小 体育館	小学生以上女性 延41名 登録11名 定員20名	友部美智子 他1名
8	東部地区女性 庭球コース	9月2日～11月11日 毎週火曜日 10日間 午前9時30分 ～11時30分	安田生命 庭球場	東部地区主婦 延239名 登録27名 定員25名	皆木 繁延 他1名
9	朝日バレーボール コース	9月10日～3月24日 毎週水曜日 23日間 午前10時～正午	市立朝日体 育館	主婦 延378名 登録26名 定員25名	新村 博信
10	朝日軽スポーツ コース	9月10日～3月24日 毎週水曜日 23日間 午後1時～3時	市立朝日体 育館	主婦 延388名 登録26名 定員25名	佐々木典子
11	女性バドミントン コース	9月11日～10月30日 毎週木曜日 8日間 午後1時30分 ～3時30分	市立総合体 育館	主婦 延168名 登録30名 定員30名	寺田 秀昭 他3名

	教室名	開催期間と時間数	会場	対象と参加人員	指導者
12	卓球教室総合 体育館コース	9月18日～11月16日 毎週木曜日 8日間 午前10時～正午	市立総合体 育館	主婦 延152名 登録24名 定員20名	山本千津子 他3名
13	卓球教室白糸 台センターコー ス	9月19日～11月14日 毎週金曜日 8日間 午後6時～8時	白糸台文化 センター	初心初級一般 男女 延80名 登録10名 定員16名	佐藤 勲 他1名
14	卓球教室武蔵 台センターコー ス	9月19日～11月14日 毎週金曜日 8日間 午後6時～8時	武蔵台文化 センター	初心初級一般 男女 延136名 登録17名 定員16名	西田 通康 他1名
15	卓球教室朝日 体育館コース	9月23日～11月11日 毎週火曜日 8日間 午前10時～正午	市立朝日体 育館	主婦 延164名 登録23名 定員20名	荻野 祥子 他2名
16	市民スキー教 室 A班	12月25日～28日 3泊4日 12月13日オリエンテーシ ョン 午後7時～午後7時	尾瀬戸倉 スキー場	小学5年～高 校生 延160名 参加40名 定員40名	古谷 文男 他3名
17	市民スキー教 室 B班	51年1月14日～1月17 日 3泊4日 1月7日オリエンテーシ ョン 午前7時～午後7時	高峰高原 スキー場	成人一般男女 延136名 参加34名 定員40名	三ヶ山吉弘 他3名
18	少年サッカー コース	3月6日～3月27日 土、日曜日 7日間 午後と午前	7小・7中 校庭	小学生4,5男 子 延103名 登録18名 定員25名	斎藤 恒雄 他2名

<社会体育指導者講習会に関する事項>

	月 日	事業名	場 所	参加数	内 容
1	5月8・9日 5月15～18日	キャンプ指導者養成講習会	大島キャンプ場 他	5名 (修了)	都教委主催
2	6月29日・7月1日 7月4日～7日	登山指導者講習会	木曾駒ヶ岳 他	1名 (修了)	都教委主催
3	7月5日	庭球指導者講習会	武蔵台庭球場	16名	東京女子体育大学 講師 海野 孝
4	8月31日	スポーツテスト判定員養成講習会	四谷第一中学	3名 (認定)	都教委主催
5	9月6日 ～ 1月11日	スポーツ指導員養成講習会	岸記念体育館	4種目5名 (修了)	日本体育協会主催
6	9月13日	卓球指導者講習会	総合体育館	24名	国士館大学 講師 石塚健三郎
7	9月22日 ～10月20日	スポーツトレーナー養成講習会	岸記念体育館	2名	都教委 日本体協 主催 都体協 (2級トレーナー認定)
8	11月11日 ～11月29日 10日間	水泳指導員養成講習会	多摩スポーツ会館	7名	都教委 主催 都水泳協会 (第2種指導員合格)
9	51年2月1・8・15日 3日間	早起き野球審判講習会	市営グラウンド管理所	延 202名	府中市野球連盟審判部副部長 講師 鈴木政五郎
10	2月28日	社会体育指導者講習会	市民会館 小ホール	81名	「地域スポーツのすすめ方と指導者の役割」 毎日新聞社運動部 講師 伊東春雄
11	3月15日	ママさんバレーボール審判講習会	総合体育館	37名	講師 島崎 利男

〈各種スポーツ事業に関する事項〉

	月日	事業名	場所	内 容
1	5月18日	市民運動会	陸上競技場	13種目 参加 1,500名 ※市民各団体から実行委員を選出し企画運営の実施に当たった。 自治会連合会9名 PTA連合会4名 府教研体育部会3名 体育指導委員会4名 体育協会2名 青年会連合会2名 計24名
2	6月1・7日	ママさんスポーツ大会バレーボール競技	総合体育館	参加 14チーム 190名参加 優勝 府中みどりクラブ 準優勝 おおぎりチーム (予選リーグ、決勝トーナメント方式)
3	6月1日	ママさんスポーツ大会軟式庭球競技	健康センター 庭球場	参加 21組 42名(予選リーグ、決勝トーナメント方式) 優勝 岡田由規子, 国藤菁子組 準優勝 末藤節子, 野方静枝組
4	6月8日	第46回都市対抗野球東京多摩大会	府中市宮球場	参加 3チーム 75名 優勝 東芝府中 準優勝 オールスリーポンド (両チームとも東京多摩代表として南関東大会へ)
5	6月8・15日	壮年ソフトボール大会	1中・5中	参加 8チーム 120名 優勝 国鉄武蔵台自治会 準優勝 都営矢崎自治会 (予選リーグ、決勝トーナメント)
6	6月15日	第1回壮年体力テスト (30才～59才)	市立 5中 市立 5小	参加 21名(男11名, 女10名) 参加 13名(男9名 女4名)
7	6月18日	ママさんスポーツ大会卓球競技	総合体育館	参加 12チーム 84名 優勝 ハッピーズ

	月 日	事業名	場 所	内 容
				準優勝 新町Aチーム (予選リーグ、決勝トーナメント方式)
8	6月22日 ～7月27日	第15回少年野球 大会	健康センター 少年野球場 一般野球場 市営野球場	参加 62チーム 931名 (3部制トーナメント) 1部(中学生)14チーム 2部(小学校高学年)23チーム 3部(小学校低学年)25チーム 優勝 準優勝 1部セプラス 1部わかわしA 2部ブルーノード 2部わかわし 3部シルバースターズ 3部わかわしジュニアA
9	6月29日 ～7月 7日	第46回都市対抗 野球南関東大会	府中市営球 場	参加8チーム(各県代表)240名 優 勝 電々関東(千葉市) 準優勝 本田技研(和光市)
10	8月17日	第18回市民体育大 会 夏季大会	市営プール	参加 380名 中学対抗総合優勝 府中7中112点 準優勝 明星中学 77点 一般対抗 優 勝 星泳会A 準優勝 セブンBG
11	9月21日	第2回 壮年体力テスト	市立1小	参加 34名(男21名,女13名)
12	10月10日 ～11月9日	第18回市民体育大 会 秋季大会	市営陸上競 技場 ほか市内体 育施設	○大会種目及び参加人員 陸上競技 283名 軟式野球競技 2,655名 軟式庭球競技 776名 卓球競技 792名 剣道競技 363名 柔道競技 121名 バレーボール競技 852名 弓道競技 152名 相撲競技 52名 バスケットボール競技 590名 山岳競技(オリエンテーリング) 58名

月日	事業名	場所	内容
			サッカー競技 645名 ボウリング競技 94名 ハンドボール競技 250名 空手道競技 120名 つり競技 98名 民踊(エキシビジョン) 150名 アマチュア飛行競技 31名 バドミントン競技 316名 ソフトボール競技 420名 庭球競技 290名 体操競技 112名 クレー射撃競技 40名 小計 9,260名 ○公開演技出演団体等(含協力団体) 日本電気府中吹奏楽団 30名 東芝府中吹奏楽団 30名 府中市立第1小学校鼓笛隊 200名 府中市青少年吹奏楽団 35名 ボーイスカウト・ガールスカウト 205名 (ボーイ95名, ガール90名, 鼓隊20名) 府中市立第4中学校 11名 府中警察署 20名 京王帝都電鉄府中駅 3名 大国魂神社 2名 小計 536名 合計 9,796名
13	51年 2月1・2日	第18回市民体育 大会 冬季大会	石打小田急 スキー場 参加 79名 第1部優勝 東京農工大学 31点 2位 日電府中 30点 3位 日本製鋼 28点 第2部優勝 東京農工大学 34点 2位 日電府中 27点 3位 東芝府中 20点
14	2月11日	第29回府中駅伝 競走大会	一般高校の部 市内浅間山三 井物産ランド 参加 55チーム 510名 (一般の部30、高校の部8、市内中学 の部17)

	月日	事業名	場所	内 容
			～多磨霊園 周回コース 6区間33km 中学校の部 多磨霊園ロー タリー～多磨 霊園周回コ ス6区間 17.4km	成績 ○一般の部 優 勝 日電府中チーム 1時間32分42秒 準優勝 都庁Aチーム 1時間33分02秒 ○高校の部 優 勝 保善高校Aチーム 1時間38分08秒 準優勝 日体荏原高校Aチーム 1時間39分01秒 ○市内中学校の部 優 勝 府中6中Aチーム 48分37秒 準優勝 府中3中Aチーム 49分28秒
15	3月28日	第3回 壮年体力テスト	総合体育館	参加 25名(男13名・女12名)
16	3月28日	第3回市民ファミリー オリエンテーリング	八王子 小 比企丘陵一 帯コース	参加6部門 41パーテー 150名 成績 ジュニアグループ 優 勝 菅原グループ 44分22秒 準優勝 野地グループ 57分15秒 3 位 竹原グループ 1時間14分58秒 男子グループ 優 勝 山田グループ 1時間 4分55秒 準優勝 長谷川チーム 1時間 9分45秒 3 位 加藤チーム 1時間11分15秒 混合グループ 優 勝 海野 チーム 1時間42分55秒 準優勝 佐藤 チーム 2時間 7分20秒 シニアの部 優 勝 市川チーム 59分40秒 女子の部 優 勝 伊野チーム 1時間01分40秒 準優勝 小金井チーム 2時間26分14秒

＜市代表選手派遣に関する事項＞

	月 日	大会名	場 所	内 容
1	5月13日	第28回都民体育大会市代表選手結団式	市民会館	市代表選手・役員 80名出席 結団式と壮行会
2	5月25日 ～ 6月 8日	第28回都民体育大会 春季大会	駒沢オリンピック公園運動場 他	参加21種目28競技262名(うち 女子7競技) 役員29名 合計291名 総合成績 男子16位(90点) 女子24位(18点) 成績(団体戦) 準優勝 庭球男子 ◇ 剣 道 第3位 バレーボール男子 第4位 体操男子 第5位 駅 伝 個人戦 1位 陸上競技 5000 M 鈴木三男(NEC)14分51秒0 1位 体操競技鉄棒 鹿島 修(白糸台)
3	6月29日 ～ 7月 7日	第46回都市対抗野球南関東大会	市宮野球場	参加8チーム 当市代表として東芝府中チーム出場 敗者復活戦で敗退
4	8月 3日	第9回都下市町村総合体育大会	青梅市内 体育施設 主管 青梅市	参加10種目14競技 123名 役員27名 合計150名(都下25 市4町参加) 成績(団体戦) 総合第1位 立川市(47.5点) 第2位 小平市(41点) 第3位 八王子市(39.5点) 第4位 府中市(39点) 男子総合① 立川市(32.5点) ② 小平市(31点) ③ 八王子市(30.5点)

	月 日	大会 名	場 所	内 容
				<p>④府中市(29点) 女子総合①立川市(15点) ②府中市(10点) ②小平市(10点) ④八王子市(9点)</p> <p>個人成績 第1位 男子50M平泳 山根啓二 (NEC) 36秒8 第1位 男子200Mメドレーリレ 府中市(市川、山根、山口、高 橋) 2分13秒1 第2位 男子50Mバタフライ 山口 忠氏(NEC) 31秒0 第3位 男子50M自由形 高橋貞二(NEC) 29秒6 第3位 男子100M平泳 田屋健一(NEC) 1分23秒8 第3位 男子20M個人メドレー 浜本七郎(NEC) 2分59秒0 第3位 男子200Mリレー 府中市(山根、浜本、高橋、山 口) 1分58秒0 第1位 陸上男子400M 山口吉次(内藤電誠) 53秒7 第1位 陸上男子1,500M 貴志常夫(NEC) 4分3秒5 第3位 800Mリレ 府中市 1分41秒5</p>
5	8月 5日 / 8月 8日	第7回東京都少年 軟式野球大会	神宮・上井 草球場	府中市代表 ゼプラスチーム 1回戦で調布市代表杉森クラブチ ームに敗退
6	8月24日	第29回都民体育 大会 夏季大会	東京体育館 プール	参加 13名 男子200M個人メドレ - 浜本七郎 第6位 2分51秒3 35才以上男子種目別50M背泳 浅野欣也 第5位 43秒1

	月日	大会名	場所	内 容
7	9月14日	東京都青年大会	駒沢公園 運動場他	8種目 8競技 選手役員50名 成績 団体戦第2位 バドミントン ◇ 相撲 第4位 弓道 ◇ 卓球 個人戦 陸上競技 10,000 M 5位 坂 秀雄 34分1秒2 水 泳男子 50 M 平泳 1位 田屋健一(NEC) 39秒8 水 泳男子 100 M 自由形 第2位 高橋貞二(NEC) 1分13秒5
8	51年 1月18日	第19回都下一周 駅伝競走大会	青梅市～都 下一周コース	参加16名 地域対抗の部 第5位 4時間47秒6 都下各市地域対抗の部・高校の部 55チーム参加
9	3月6日	第29回都民体育 大会 冬季大会	福島県 あだたら スキー場	府中市代表 10名参加(うち女子1 名) 健闘及ばず入賞なし
10	3月13日 ～14日	第8回都下スキー 選手権大会	石打小田急 スキー場	府中市代表 22名参加

<団体育成に関する事項>

	月日	大会名	場所	内 容
1	3月30日 } 7月27日	府中市軟式野球大 会予選リーグ大会	市営野球場 健康センター 野球場	参加104チーム 1,880名 成績第1部優勝 東芝府中 準優勝 日電府中(野球連盟)
2	4月13日 } 6月29日	府中市サッカー リーグ	健康センター サッカー場	参加16チーム 320名 優勝 オールドボタス (サッカー連盟)

	月日	大会名	場所	内 容
3	4月20日	第3回府中市 空手道大会	総合体育館	参加 84名 (空手道連盟)
4	4月27日	市長杯争奪春季ソ フトボール大会	府中基地内ソ フトボール場	参加12チーム 250名 (ソフトボール連盟)
5	5月11日 ～ 25日	春季庭球大会	東芝コート 武蔵台コート	参加 180名 (庭球連盟)
6	5月18日	軟式庭球大会 個人戦	武蔵台公園 コート	参加 118名 優勝 一般男子 小倉・井上組 一般女子 新井・斎藤組 壮年男子 玉川・渡辺組 (軟式庭球連盟)
7	6月1日～ 11月24日	府中市早起 野球大会	市営野球場	参加4チーム 65名 (早起野球連盟)
	6月15日	バレーボール6人制 一般対抗	総合体育館 矢崎小学校	25チーム 225名 (バレーボール連盟)
8	6月22日 ～7月13日	府中市 ハンドボール大会	府中高校 グラウンド	参加6チーム 100名 (ハンドボール連盟)
9	6月25日	民謡発表会	市民会館 大ホール	参加340名 (民謡連盟)
10	6月29日	第11回府中市陸 上選手権大会	市営陸上 競技場	中学一般200名参加 総合成績(野口杯)①4中②5中③2中 優秀選手の選抜 中学男子 中井克彦(4中) 楠孝 一(4中) 加藤尚志(6中) 中学女子 田中あけみ(2中) 草間 明美(4中) 石井久美子(4中) 一般男子 浅枝 小俣 (陸上競技協会)
11	6月29日	鮎釣大会	田 貫 湖	参加 48名 (釣友連盟)

	月日	大会名	場所	内 容
12	7月6日 ～7月20日	バスケットボール 夏季選手権大会	総合体育館	参加35チーム 455名 (バスケットボール連盟)
13	7月20日	卓球連盟加盟者 選手権大会	総合体育館	参加 110名 優勝 男子 五十嵐 女子 保坂 (卓球連盟)
14	7月20日 ～8月24日	府中市軟式野球決 勝トーナメント大 会	市営野球場、 市民健康セ ンター 野球 場	参加25ブロック優勝チームと第1部 4チーム 成績 第1部 優 勝 日電府中 準優勝 東芝府中 第2部 優 勝 東芝スパイダーズ 準優勝 田中ファイターズ 第3部 優 勝 大信府中A 準優勝 バイオレット 第4部 優 勝 東芝フェニックス 準優勝 ホースマンクラブ (野球連盟)
15	8月1日	府中市少年相撲 大会	大国魂神社	参加 150名 (相撲連盟)
16	8月24日	少年釣り大会	いこいの森 釣り堀	参加 63名 (釣友連盟)
17	8月31日	軟式庭球大会 団体戦	農工大 コート	参加12チーム 優勝 男子 東芝府中A 女子 愛好クラブ (軟式庭球連盟)
18	8月31日	バレーボール9人制 一般対抗戦	総合体育館 矢崎小	参加17チーム 204名 (バレーボール連盟)
19	9月7日	玉川杯ママさん 軟式庭球大会	市営コート	参加 32名 (軟式庭球連盟)

	月日	大会名	場所	内 容
20	11月 2日	府中市乗馬大会	農工大馬場	参加 4団体 40名 一般小障害 信岡純一郎 一般 B 加島まさ子 少年少女 山下 正信 一般 大熊 由美 少年少女B 戸田 利男 一般中障害 上手 邦夫 (乗馬連盟)
21	11月 3日	三多摩バドミントン大会	総合体育館	参加 170名 (バドミントン連盟)
22	11月23日	府中市軟式野球王座決定戦	市営野球場	参加 4チーム(各部優勝チーム) 優勝 日電府中 準優勝 東芝フエニックス
23	12月 7日	府中市バドミントン大会	総合体育館	参加 180名 (バドミントン連盟)
24	12月21日	府中市少年剣道大会	総合体育館 剣道場	参加 231名 優勝 小学校低学年 太田真右 小学校高学年 安藤憲吾 中学校の部 真壁久幸 (剣道連盟)
25	12月30日 51年1月5日	正月スキー スクール	志賀高原	参加 50名 (スキー連盟)
26	51年 1月 1日	元旦マラソン	市内各地から 浅間山へ	参加 1,200名 (陸上競技協会)
27	1月 8日 ～2月8日	バスケットボール 春季選手権大会	総合体育館 他	参加 34チーム 442名 優勝 一般(男)日電A (女)三中OB (バスケットボール連盟)
28	2月11日 ～2月15日	冬季室内庭球大会	総合体育館	参加 120名 (庭球連盟)

	月 日	大会 名	場 所	内 容
29	51年 2月22日	三市対抗親善 柔道大会	総合体育館 柔道場	三市 { 武蔵野 三 鷹 89名 府中 (主管) (柔道連盟)
30	2月29日	卓球連盟加盟 チームリーグ戦	総合体育館	参加 12 チーム 100名 優勝 男子 新星クラブ 女子 スマイラース (卓球連盟)
31	3月 7日	市長杯争奪 市民卓球大会	総合体育館	参加 130名 優勝 一般男子 須田勝己 一般女子 速藤和子 壮年男子 岩野英樹 壮年女子 鵜飼圭子 (卓球連盟)
32	3月20日 ～3月21日	室内ハンドボール 選手権大会	総合体育館	参加 9 チーム 150名 優勝 4 中会 (ハンドボール連盟)
33	3月27日 ～3月29日	ファミリースキー 大会	湯沢温泉	参加 50名 (スキー連盟)

<後援事業に関する事項>

月 日	大会 名	場 所	内 容
4月26日(土) ～28日(月)	第20回都市長会 旗争奪関東選抜社 会人野球大会	市営野球場	関東各県選抜 10 チーム 優 勝 日本通運 準優勝 全 足 利
8月18日 ～ 8月20日	第30回天皇賜杯 全日本軟式野球大 会	市営野球場 他 (立川・昭 島・八王子 各市営球場)	全国各県代表 52 チーム 優 勝 セントラル硝子 (山口) 準優勝 ライト工業 (東京)

＜体育施設に関する事項＞

月日	場所	内 容
4月1日 ～ 3月31日	市営庭球場 開 設	レイコールドコート2面年間開放(冬季も含む) 年間利用人員 20,013人(2,389件)
4月1日 ～11月28日	市営体育施設 開 設	市営陸上競技場1カ所(日本陸連第3種公認競技場) 年間利用者 10,348人(46件) 2,000人収容 ※夕方無料開放登録者(勤務者・学生)186名 時間帯 17時～19時 5/1～10/31
		市営野球場1カ所 市営野球場ナイターは5月1日から 10月31日まで 年間利用人員 11,633人(411件) (市内チームに限り開放し勤労青少年の利用に供した) 武蔵台公園庭球場(3面) 年間利用人員 16,756人(1,452件) 市民健康センター野球場(4面) 庭球場(4面)(兼バレーコート) サッカー場(1面)(兼陸上競技場) 少年野球場(4面) 年間利用人員は健康センター課参照
7月6日 ～ 9月7日	市営プール 開 設	開設日数53日 休場日数11日 入場者 大人 8,798人 学 生 4,233人 こども 29,154人 総合計 42,185人
7月19日 ～ 8月31日	市営プール ナイター開設	開設日数33日 休場日数1.1日 入場者 大人 2,507人 学 生 911人 小 人 937人 合 計 4,355人
7月13日 ～ 8月31日	美好町公園児 童プール開設	開設日数43日 休場日数7日 入場者 大人 2,877人 学 生 18人 小 人 13,756人 合 計 16,651人

月 日	場 所	内 容
4月 1日 ～ 3月31日	市営グラウンド 管理所管理運 営	鉄筋2階建 1階 更衣室・ロッカー・管理室・資料室・倉庫 2階 和室2・会議室・談話室 利用件数 340件
4月 1日 ～ 3月31日	朝日体育館 管理運営	地域小体育館、体育室(237㎡)、指導室、管理室、倉庫 ※利用状況は下記のとおり
7月 1日 ～ 8月31日	体育事業用 備品貸出	キャンプ教室用テント4張(最高7日間貸出) ○貸出件数 40件 190名使用 内訳 目的別 キャンプ 3.3 登山 1 その他 6 行先別 富士五湖 4 奥多摩方面 3 伊豆方面 2 志賀高原 2 房総方面 1 中津川溪谷方面 2 清里高原 1 白樺湖 1 南アルプス 1 丹沢方面 1 尾 瀬 1 他 対象別 ファミリー 20 グループ19 個人1

<朝日体育館に関する事項>

利用状況

一般公開(主として卓球、バドミントン、バレーボール等に利用される)

利用層	小学生以下	中学生	高校生	大学生	一般	合計(人)
人 員	11,022	1,627	428	458	2,389	15,922
比 率 (%)	69.2	10.2	2.6	3.0	15.0	100%
種 目	卓 球	バドミントン	バレーボール			
利 用 者	8,433	2,562	4,927			

スポーツサークル（指導者がついて定期的に活動する）

種目	剣道	軽スポーツ	バレーボール	なぎなた	合計
期間	50年4月 ～51年3月	8月を除く 4月～3月	左に同じ	左に同じ	
人員	2,363人	643人	559人	297人	3,862人

貸切利用（小グループが貸切りでグループ活動を行っている）

施設	体育室	指導室
人員（件数）	1,951人（142）	3,008人（107）

※指導室は会議室でグループのミーティングや民よう踊りに利用されている。

健康センター課

<総合体育館に関する事項>

1. 施設利用状況

区 分	一般公開利用者数				貸 切	
	男子(人)	女子(人)	合計(人)	比率(%)	件数	比率(%)
主 競 輪 場	一般公開利用者					
卓 球	4,934	2,735	7,669	31.3	30	15.2
バドミントン	2,678	4,910	7,588	30.9	32	16.2
バレーボール	1,371	2,133	3,504	14.3	64	32.5
バスケットボール	1,573	251	1,824	7.4	10	5.1
体 操	102	42	144	0.6	2	1.0
軟式庭球	47	79	126	0.5	20	10.2
硬式庭球	101	63	164	0.7	16	8.1
軽スポーツ		1,552	1,552	6.3	—	—
ジョニア ・サークル	656	887	1,543	6.3	—	—
そ の 他	19	404	423	1.7	23	11.7
計	11,481	13,056	24,537	100	197	100
トレーニング場						
トレーニング	4,082	1,037	5,119	—	—	—
道 場						
剣 道	1,896	124	2,020	22.5	10	27.1
弓 道	1,042	228	1,270	14.1	21	56.7
柔 道	200	8	208	2.3	3	8.1
合 気 道	161	33	194	2.1	1	2.7
なぎなた		172	172	1.9	—	—
柔剣道サークル	3,957	280	4,237	47.1	—	—
空 手 道	698	196	894	10.0	2	5.4
計	7,954	1,041	8,995	100	37	100
合 計	23,517	15,134	38,651	—	234	—

2. 総合体育館各種スポーツ活動

(1) 女性のためのトレーニング・クラス

内 容 高校生以上の女性を対象に健康と美容を目的としたトレーニング

期 間 4月～3月 毎土、日曜日の10時から11時30分まで

指導者 佐藤 義明

参加者 延1,037人

(2) 男子トレーニング講習

内 容 トレーニング場利用者を対象にトレーニングを安全かつ、効果的に行う方法、知識・実技の講習を行う。

期 間 4月～3月 毎日曜日9時から10時

指導者 佐藤 義明

受講者 208人

(3) 女性のための軽スポーツ

内 容 平素、身体を動かす機会の少ない女性、特に家庭の主婦を対象に健康な身体作りを行う。なお、幼児クラスを設け、母と子の心のふれあいと幼児の健康活動を図った。

期 間・参加者数他

	期 間	回数	参加者(主婦)	参加者(幼児)
第1期	4月9日～7月19日	16	714	360
第2期	10月1日～12月10日	9	581	330
第3期	1月28日～3月24日	8	257	120
	火曜日、10時～12時	33	1,552	

(延人数)

(4) ジュニアスポーツサークル

内 容 小学5年生～中学2年生までを対象に、スポーツの楽しみ、技術の理解を図り、スポーツの生活化を促進した。

ア、バレーボールサークル

期 間 4月～3月、毎火曜日16時～18時

指導者 新村博信及び体育館指導員

参加者 延420人

イ、バスケットボールサークル

期間 4月～3月 毎金曜日16時～18時

指導者 長谷美憲治及び体育館指導員

参加者 延698人

ウ、体操サークル

期間 4月～3月 第2,第4日曜日13時～16時

指導者 体操連盟

参加者 延425人

エ、剣道サークル

期間 4月～3月 毎日曜日10時～12時

指導者 剣道連盟

参加者 延3,845人

オ、柔道サークル

期間 6月～3月 第1,第2,第3土曜日15時～17時

指導者 柔道連盟

参加者 延392人

<屋外施設に関する事項>

1. 各施設利用状況

(1) 交通遊園

区分	入園者概数	各団体別交通指導等				
		小学校 (団体数)	幼稚園 (団体数)	子供会 (団体数)	特殊学級、視察、その他	計 (団体数)
50.4	30,500	70 (3)	25			95 (4)
5	29,000	220 (1)	183 (4)		52 (3)	455 (8)
6	10,600		107 (1)	60 (1)	91 (2)	258 (4)
7	31,000	116 (1)	25 (1)		15 (1)	156 (3)
8	74,500					
9	24,000		49 (2)		46 (2)	95 (4)
10	9,700	424 (3)	342 (6)		39 (2)	805 (11)
11	11,200	209 (1)	522 (14)			731 (15)
12	4,700	15 (1)				15 (1)
51.1	11,500		390 (3)			390 (3)
2	9,800	25 (1)	325 (5)			350 (6)
3	16,500		178 (3)		2 (1)	180 (4)
合計	263,000	1,079 (11)	6,146 (39)	60 (1)	245 (11)	3,530 (62)

(2) ゴーカート利用状況

		1人乗り(回)	2人乗り(回)	合計
50	4	6,265	2,466	8,731
	5	5,522	2,584	8,106
	6	2,697	1,265	3,962
	7	8,685	2,032	10,717
	8	15,033	6,478	21,511
	9	5,279	2,701	7,980
	10	2,463	1,172	3,635
	11	2,861	1,695	4,556
	12	1,067	399	1,466
51	1	3,333	1,269	4,602
	2	2,653	1,269	3,922
	3	4,241	2,166	6,407
合計		60,099	25,496	85,595

(3) いこいの森・総合グラウンド

	いこいの森				総合グラウンド			
	公園 入園者数	つり堀			野球場	少年野球場	サッカー場	テニスコート
		男子	女子	合計	件数	件数	件数	件数
50・4	1,801	751	66	817	213	14		215
5	3,077	826	72	898	257	14		220
6	2,666	335	39	374	243	28		193
7	3,357	953	57	1,010	234	20	23	319
8	3,386	1,153	98	1,251	260	19	38	345
9	1,366	1,062	89	1,151	223	23	30	263
10	2,069	726	53	779	193	28	25	314
11	1,214	772	102	874	138	26	40	344
12	887	506	20	526	17	2	5	63
51・1	976	439	32	471				
2	966	445	39	484				
3	2,461	1,110	132	1,242				
計	24,226	9,078	799	9,877	1,778	174	161	2,276

(4) 総合プール

開催期間7月5日から9月15日まで

月別	開催日数	入場者区分	入場者市内人	入場者市外人	入場者合計人
7月	20日	大人	15,523	6,004	76,940
		学生	2,139	1,007	
		子供	32,368	19,899	
8月	25日	大人	26,239	10,413	95,988
		学生	1,711	894	
		子供	37,144	19,587	
9月	13日	大人	3,310	944	14,936
		学生	141	81	
		子供	7,187	3,273	
合計	58日		125,762	62,102	187,864

〈府中市民レクリエーション大会に関する事項〉

昭和50年5月10日, 11日

場所	種目	5月10日		5月11日		合計	
		参加人数	回数	参加人数	回数	参加人数	回数
体育館	バドミントン	90	5	183	7	273	12
	卓球	110	5	365	8	475	13
	トランポリン	107	5	147	7	254	12
	トレーニング			12	1	12	1
交通遊園	自転車の安全な乗り方コンクール	105	1			105	1
	交通安全映画	120	3	160	4	280	7
	ゴーカート	320		1,510		1,830	
いこいの森	フォークダンス	60	1	150	2	210	3
	子供のつり大会	165	2	126	2	291	4
	パン喰い競争	89	1	341	2	430	3
	ちびっこのどじまん			53	1	53	1
	吹奏楽演奏	110	2	350	3	460	5

場所	種 目	5月10日		5月11日		合 計	
		参加人数	回数	参加人数	回数	参加人数	回数
プール	一般つり大会			273	1	273	1
グラウンド	テニス	11	1	85	1	96	2
	ソフトボール			24	2	24	2
	サッカー			70	1	70	1
メスト イリー ント	怪獣ショー	200	2	400	3	600	5
	ぬいぐるみショー	200	4	250	5	450	9
	移動図書館			80	1	80	1
その他		506		1,373		1,879	
合 計		2,193		5,952		8,145	

〈施設利用料に関する事項〉

1. 体育館使用料

	大 人		子 供		合 計		貸 切
	人数	使用料	人数	使用料	人数	使用料	
4	3,144	157,200	1,386	27,720	4,530	184,920	70,750
5	2,645	132,250	990	19,800	3,635	152,050	97,000
6	2,576	128,800	849	16,980	3,425	145,780	47,450
7	2,690	134,500	1,074	21,480	3,764	155,980	92,650
8	1,611	80,550	1,033	20,660	2,644	101,210	68,100
9	2,166	108,300	746	14,920	2,912	123,220	85,150
10	2,673	133,650	270	5,400	2,943	139,050	79,450
11	2,843	142,150	647	12,940	3,490	155,090	159,400
12	1,583	79,150	507	10,140	2,090	89,290	102,600
1	1,778	88,900	735	14,700	2,513	103,600	85,100
2	2,370	118,500	866	17,320	3,236	135,820	43,900
3	2,345	117,250	1,124	22,480	3,469	139,730	97,450
合計	28,424	1,421,200	10,227	204,540	38,651	1,625,740	1,029,000

2. プーカーダ使用料

区 分	利用回数	使用料
1人乗(1回30円)	60,099	1,802,970
2人乗(1回50円)	25,496	1,274,800
合 計	85,595	3,077,770

3. プール使用料

	利用者区分	料金単価円	利用人数 人	使用料 円
市 内	大人	60	45,072	2,704,320
	学生	40	3,991	159,640
	子供	20	76,614	1,532,280
市 外	大人	120	17,361	2,083,320
	学生	80	1,982	158,560
	子供	40	42,759	1,710,360
小計			187,779	8,348,480
団体使用料		85人(市内子供)		850
超過使用料				2,153,570
合 計				10,502,900

図 書 館

昭和50年度は、第7館目の地区図書館として紅葉丘図書館が7月2日に開館した。

地区図書館7館の完成により、中央館、地区館、移動図書館から成る図書館サービス網は、建設期から内容充実期に入った。

市立図書館の基幹サービスである貸出業務をはじめ、相談・資料複写等の業務も順調に増加した。

市民の広範な資料要求に応え得る蔵書をととのえ、特に郷土資料、地方出版物、その他良書の発掘に努め蔵書の構成内容を豊かにし全館の資料運用の円滑化を図った。

また行事等では従来からの講演会に加え「地方出版物展示会」「月例テーマボックス」の展示を実施した。

年間総貸出冊数916,145冊で前年比2.3%増となった。

〈図書館に関する事項〉

1. 貸出冊数

区分	一般	館別 構成		児童	館別 構成		計(A)	館別 構成		前年度計(B)	館別	増減(C) (A)-(B)	増減率 C/B
		36	65		17	35		26	100				
中央	155,269	6	35	83,573	9	65	238,842	8	100	269,229	30	△30,387	△ 11
移動	25,367	11	49	46,224	9	61	71,591	11	100	83,246	9	△11,655	△ 14
白米台	49,340	6	39	51,958	11	51	101,298	7	100	119,100	13	△17,802	△ 15
西府	26,816	9	45	41,974	10	55	68,790	10	100	69,692	8	△ 902	△ 1
武蔵台	39,348	11	42	48,822	13	58	88,170	12	100	89,987	10	△ 1,817	△ 2
新町	45,746	10	40	64,198	14	60	109,944	12	100	122,751	14	△12,807	△ 10
住吉	43,180	6	40	65,927	8	60	109,107	7	100	106,514	12	2,593	2
是政	25,895	5	33	39,538	9	67	65,433	7	100	34,785	4	30,648	88
紅葉丘	20,816	100	47	42,154	100	53	62,970	100	100	—	—	62,970	—
計A	431,777	47		484,368	53		916,145	100		895,304	100	208,41	2
前年度計B	419,313			475,991			895,304						
増減(A-B)C	12,464			8,377			208,41						
増減率C/B	3%			2%			23%						

注 (1) 紅葉丘図書館 50.7.2 開館

(2) 上記のほか団体貸出 2団体 2,600冊貸出

(3) 館内利用冊数は含まない。

2. 登録者数

区 分	一 般	児 童	計
中 央	1 1,024	5,257	1 6,281
移 動	1,395	1,699	3,094
白 米 台	2,637	2,689	5,326
西 府	1,288	1,889	3,177
武 蔵 台	1,764	2,472	4,236
新 町	3,734	4,129	7,863
住 吉	1,290	2,263	3,553
是 政	1,541	2,606	4,147
紅 葉 丘	785	1,678	2,463
計	25,458	24,682	50,140

3. 蔵書数

区 分	一 般	児 童	絵 本	計
中 央	94,265	27,162	10,701	132,128
白 米 台	14,413	9,255	2,862	26,530
西 府	8,673	7,544	2,229	18,446
武 蔵 台	9,151	5,118	2,772	17,041
新 町	8,965	4,177	1,669	14,811
住 吉	8,537	3,983	2,346	14,866
是 政	8,189	2,709	1,537	12,435
紅 葉 丘	6,046	4,011	354	10,411
テーマボックス	587	0	0	587
計	158,826	63,959	24,470	247,255

注 (1) テーマ・ボックスは、写真・旅・大衆芸能の3テーマについて収集され、2ヶ月毎に各地区館を巡回展示貸出しをする。

(2) 各館の蔵書はリクエスト等により常に多量の移動がある。

4. 年間図書増加冊数（昭和50年度）

	購入冊数			寄贈冊数			合計				
	一般	児童	絵本	計	一般	児童	計	一般	児童	絵本	計
中央図書館	7,457	2835	896	11,188	2573	140	2713	10,030	2795	896	13,901
白糸台	1,583	890	20	2,493	155	1	156	1,738	891	20	2,649
西府	1,339	816	283	2,438	254	0	254	1,593	816	283	2,692
武蔵台	1,670	869	410	2,949	168	0	168	1,838	869	410	3,117
新町	2,069	566	179	2,814	1	0	1	2,070	566	179	2,815
住吉	1,612	634	377	2,623	280	75	355	1,892	709	377	2,978
是政	2,114	419	394	2,927	229	9	238	2,343	428	394	3,165
紅葉丘	2,307	1,696	354	4,357	109	43	152	2,416	1,739	354	4,509
アーマ ブックス	587	0	0	587	0	0	0	587	0	0	587
合計	20,738	8,725	2,913	32,576	3,769	268	4,037	24,507	8,993	2,913	36,413

地区図書館

5. 実績比率（人口：昭和50年4月1日現在）

(1) 人口1人当り貸出冊数

$$\frac{\text{貸出冊数}}{\text{人口}} = \frac{916,145}{181,658} = 5.04 \text{ 冊}$$

(2) 貸出登録率

$$\frac{\text{登録者数}}{\text{人口}} = \frac{50,140}{181,658} = 27.6\%$$

(3) 実質貸出密度（登録者1人当り貸出冊数）

$$\frac{\text{貸出冊数}}{\text{登録者数}} = \frac{916,145}{50,140} = 18.3 \text{ 冊}$$

(4) 蔵書回転率

$$\frac{\text{貸出冊数}}{\text{蔵書数}} = \frac{916,145}{247,255} = 3.7$$

(5) 人口1人当年間増加蔵書冊数

$$\frac{\text{年間増加冊数}}{\text{人口}} = \frac{36,413}{181,658} = 0.2$$

(6) 人口1人当蔵書冊数

$$\frac{\text{蔵書冊数}}{\text{人口}} = \frac{247,255}{181,658} = 1.36$$

6. 行事

月 日	会 場	内 容	講 師 等
11月12日～16日	中央図書館	地方出版物展示会	
1月31日	新町図書館	人形劇・ぬいぐるみショー	劇団「杉の子」
2月29日	ク	人形劇	職員有志
3月7日	住吉図書館	講演会「おもちゃ絵—江戸・明治時代の児童出版文化をめぐって」	アン・ヘリング

◎ 以上のほか、各館で「本の読みきかせ」「ストーリー・テリング」「紙芝居」等を随時開催している。

◎ 本年度より、「月例テーマ・ボックス」を地区図書館で巡回展示貸出した。

テーマは、旅・大衆芸能・写真集の3テーマである。

昭和50年度府中市

区分 月	総貸出冊数			中央図書館			
	一般	児童	計	一般	児童	計	
4	25,606	31,764	57,370	7,186	3,878	11,064	
5	39,189	37,762	76,951	15,269	6,863	22,132	
6	37,751	37,497	75,248	14,734	7,305	22,039	
7	39,292	50,118	89,410	13,902	9,345	23,247	
8	42,776	55,421	98,197	15,885	11,301	27,186	
9	39,891	43,694	83,585	14,938	7,556	22,494	
10	37,262	41,498	78,760	13,688	7,037	20,725	
11	32,058	38,153	70,211	8,005	4,104	12,109	
12	31,506	34,051	65,557	11,819	6,116	17,685	
1	34,125	35,551	69,676	13,929	6,256	20,185	
2	36,932	38,299	75,231	13,921	6,519	20,440	
3	35,389	40,560	75,949	11,993	7,293	19,286	
合計	431,777	484,368	916,145	155,269	83,573	238,842	
平均	35,982	40,364	76,346	595	320	915	
49年度	総数	419,313	475,991	895,304	172,749	96,480	269,229
	平均	34,943	39,666	74,609	657	367	1,024
摘要	平均は1カ月平均			平均は1日平均 50年度開館日数261日			

立 図 書 館 貸 出 実 績

地区図書館（7館）			移動図書館			備考
一般	児童	計	一般	児童	計	
16,203	23,845	40,048	2,217	4,041	6,258	
20,585	25,471	46,056	3,335	5,428	8,763	
20,774	26,004	46,778	2,243	4,188	6,431	
22,865	35,939	58,804	2,525	4,834	7,359	紅葉丘開館
25,764	41,513	67,277	1,127	2,607	3,734	
22,797	32,419	55,216	2,156	3,719	5,875	
21,140	30,183	51,323	2,434	4,278	6,712	
22,054	30,613	52,667	1,999	3,436	5,435	
17,685	24,414	42,099	2,002	3,521	5,523	
18,491	25,643	44,134	1,705	3,652	5,327	
21,357	28,697	50,054	1,654	3,083	4,737	
21,426	29,830	51,256	1,970	3,437	5,407	
25,114	35,457	60,571	25,367	46,224	71,591	
134	189	323	56	102	158	
218,256	324,573	542,829	28,308	54,938	83,246	
147	218	365	64	123	187	
平均は1日平均			平均は1巡回平均			

昭和50年度地区

区分 月	白 米 台			西 府			武 蔵 台			新	
	一般	児童	計	一般	児童	計	一般	児童	計	一般	
4	3,679	3,736	7,415	1,381	2,060	3,441	1,852	2,401	4,253	3,717	
5	5,280	4,842	10,122	2,491	3,664	6,155	3,847	4,434	8,281	3,354	
6	5,069	4,772	9,841	2,392	3,552	5,944	3,469	3,964	7,433	3,832	
7	4,628	4,878	9,506	2,521	4,219	6,740	3,292	4,565	7,857	3,904	
8	4,839	5,898	10,732	2,808	5,076	7,884	4,033	5,798	9,831	4,261	
9	4,042	4,371	8,413	2,397	3,910	6,307	3,582	4,045	7,627	4,172	
10	3,667	4,332	7,999	2,329	3,702	6,031	3,180	3,848	7,028	3,953	
11	3,872	4,274	8,146	2,439	3,529	5,968	3,527	4,092	7,619	4,047	
12	3,097	3,253	6,350	1,749	2,761	4,510	2,810	3,293	6,103	3,358	
1	3,234	3,534	6,768	1,812	2,878	4,690	3,019	3,907	6,926	3,617	
2	3,933	3,968	7,901	2,242	3,095	5,337	3,285	4,029	7,314	3,799	
3	4,000	4,105	8,105	2,255	3,528	5,783	3,452	4,446	7,898	3,732	
合計	49,340	51,958	101,298	26,816	41,974	68,790	39,348	48,822	88,170	45,746	
一 日 平 均	177	187	364	99	154	253	144	179	323	164	
摘要	開館278日			開館272日			開館273日			開館	
49 年 度	実績	53,884	65,216	119,100	25,061	44,631	69,692	40,984	49,003	89,987	49,432
	一日 平均	206	250	456	93	165	251	152	181	333	175
摘要	開館261日			開館270日			開館270日			開館	

図書館貸出実績

町		住吉			是政			紅葉丘			備考
児童	計	一般	児童	計	一般	児童	計	一般	児童	計	
6372	10089	3506	5448	8954	2068	3828	5896	-	-	-	
5389	8743	3456	4164	7620	2157	2978	5135	-	-	-	
6040	9872	3795	4794	8589	2217	2882	5099	-	-	-	
6213	10117	3784	5912	9696	2163	3543	5706	2573	6609	9182	紅葉丘 7/2開館
6147	10408	4344	7925	12269	2667	4325	6992	2812	6349	9161	
5692	9864	3931	5826	9757	2244	3481	5725	2429	5094	7523	
5269	9222	3476	4877	8353	2184	3249	5433	2351	4906	7257	
5291	9338	3744	5372	9116	2205	3324	5529	2220	4731	6951	
4117	7475	2798	4799	7597	1880	2718	4598	1993	3473	5466	
4294	7911	2981	4861	7842	1779	2813	4592	2049	3356	5405	
4496	8295	3715	5807	9522	2140	3216	5356	2243	4086	6329	
4878	8610	3650	6142	9792	2191	3181	5372	2146	3550	5696	
64198	109944	43180	65927	109107	25895	39538	65433	20816	42154	62970	
230	394	155	236	391	91	139	230	98	199	297	
279日		開館279日			開館284日			開館212日 7月2日開館			
73319	122751	37999	68515	106514	10896	23889	34785	-	-	-	
260	435	137	247	384	85	187	272	-	-	-	
282日		開館277日 4月10日開館			開館128日 10月12日開館						

郷 土

利用概況（昭和50年4月～昭和51年3月）

	小学生		中学生		高校生		大学生		一般成人		その他	
	男	女	男	女	男	女	男	女	男	女	男	女
4	435	352	108	51	34	18	30	12	193	165	22	17
5	518	468	214	95	93	38	50	27	446	243	44	37
6	587	542	209	108	69	45	81	30	410	204	59	65
7	505	363	244	110	92	66	83	28	366	161	39	44
8	1,743	1,164	758	396	336	194	159	69	1,194	790	200	129
9	533	397	153	97	69	47	58	34	293	178	48	40
10	621	621	182	117	140	98	98	45	909	1,009	91	86
11	449	454	113	52	72	37	68	19	764	467	90	85
12	620	477	174	44	58	36	40	45	361	227	65	41
1	859	752	209	102	72	46	63	24	536	391	83	48
2	992	672	157	57	100	39	90	13	882	461	67	34
3	1,068	848	216	70	186	55	76	12	1,065	595	82	64
小計	8930	7110	2737	1,299	1,321	719	896	358	7,419	4,891	890	690
大計	16,040		4,036		2,040		1,254		12,310		1,580	

前年差	- 1386	419	21	74	458	524
日平均	70.0	17.6	8.9	5.5	53.8	6.9
月平均	1336.7	336.3	170.0	104.5	1,025.8	131.7
比率	43.1 %	10.8 %	5.5 %	3.4 %	33.0 %	4.2 %

開館日数	最高入館数	最低入館数	団体見学
229日	682名(8月10日)	12名(12月8日)	20件 828名

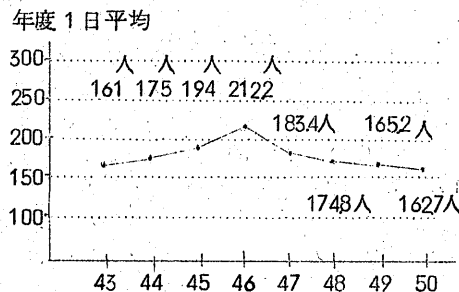

年度	小学生	中学生	高校生	大学生
昭45	18,526	7,719	3,947	2,179
昭46	20,387	7,425	4,053	2,372
昭47	20,406	5,617	2,934	1,816
昭48	20,166	4,929	2,424	1,499
昭49	17,426	3,617	2,019	1,180
昭50	16,040	4,036	2,040	1,254

館

小 計		大 計	府 中		東 京		他 県		そ の 他	
男	女		男	女	男	女	男	女	男	女
822	615	1,437	684	521	113	85	24	9	1	0
1,365	908	2,273	1,076	777	239	109	50	22	0	0
1,415	994	2,409	1,108	840	256	134	51	20	0	0
1,327	774	2,101	1,020	652	265	101	42	20	0	1
4,390	2,742	7,132	3,727	2,365	568	321	94	56	1	0
1,154	793	1,947	965	696	159	87	29	10	1	0
2,041	1,976	4,017	1,710	1,743	265	207	64	25	1	2
1,556	1,114	2,670	1,258	984	262	118	36	12	0	0
1,318	870	2,188	1,087	703	211	157	20	10	0	0
1,822	1,363	3,185	1,598	1,248	186	93	38	22	0	0
2,288	1,276	3,564	1,935	1,157	309	99	45	14	1	4
2,693	1,644	4,337	2,239	1,494	394	130	60	20	0	0
22,191	15,069		18,407	13,180	3,227	1,641	553	240	5	7
		37,260	31,587		4,868		793		12	

-124	234	110	113	-829	-178	-13
96.9	658	162.7	137.9	21.3	3.4	0.1
184,913	1,255.7	3,105.0	2,632.3	405.6	66.1	1.0
60.0 対 40.0		100 %	84.8 %	13.0 %	2.1 %	0.1 %

視 察 見 学		集 会		諸 会 議		そ の 他	
16 件	103 名	14 件	349 名	6 件	57 名	0 名	

一般成人	その他	合 計	開館数	府 中	東 京	他 県	そ の 他
16,544	778	49,693	256 日	37,751	10,496	1,324	122
19,798	704	54,739	258 日	41,621	11,203	1,875	40
14,801	827	46,401	253 日	36,235	8,659	1,477	30
12,829	1,145	42,992	246 日	34,555	7,084	1,325	28
11,852	1,056	37,150	225 日	30,457	5,697	971	25
12,310	1,580	37,260	229 日	31,587	4,868	793	12

<資料の収集・分類整理・保管に関する事項>

資料の収集→殺菌→写真撮影→分類整理(計測、カード記載、登録)→保管という一連の流れは、博物館業務の中で基本をなすもので、この作業が円滑に進められるか否かで、その博物館の運営は決定づけられる。そして、この円滑遂行のためには各作業に応じた付帯設備が必要である。例えば、資料搬入口、荷解室、洗浄室、殺菌室、写場、暗室、整理作業室、研究室、そして収蔵庫等が最低限必要とされる。また、収蔵庫のスペースは一般に展示室の倍の広さを確保することが望ましいとされているが、普通博物館では展示資料以上に収蔵資料が多いものであり、博物館が存立する限り収集作業は永遠に続くことを考えると、単に広い収蔵庫を確保するだけでなく、展示室以上により機能的な方策を施さなければならない。

以上が博物館の基本業務とそれに伴う設備の概略であるが、当館にはこの内収蔵庫があるのみであとはすべて展示室である。また収蔵庫は総面積の僅か3%の18.5㎡であり、ここは既に当館設立の昭和42年に飽和状態となっている。

このような状況の下で、一連の基本業務は停滞を余儀なくされているが、今年度より将来の発展を祈念して積極的に収集にあたり、諸資料の整理に拍車をかけている。この結果、資料の屋外収蔵という弊害も出ているが、次年度に予定されている仮収蔵庫設置までの辛棒と考えている。

<資料展示に関する事項>

展示会名	会期	入館者	説明
夏季特別展 第5回むさし府中の 自然 ～多摩川と人間生活～	7/24～ 8/31	8,671人	府中市自然調査(昭45～49.)の成果を基に多摩川の自然に焦点をあて、その成生と人間の生活との関連を、自然及び人文の両立場から探ってみた。
新春展示コーナー ミニ凧展	1/5～ 1/26	3,185人	新春にちなんで、ミニチュア凧の展示コーナーを設け、全国の代表的な凧の展観を行った。
春季特別展 古絵図にみる府中	2/8～ 4/11	9,223人	近世～近代～現代の絵地図を、村絵図、用水、洪水、宿場交通、六所宮などの部門に分けて展示して、郷土史理解の一助に供した。

展示会名	会期	入館者	説明
第11回市民芸術文化祭参加展示会		6333人	市民の文化グループが、年1回の成果発表の場としている市民芸術文化祭にあつて、社会教育の立場から郷土館展示室の一部をこれらのグループに提供して、展示のあり方などの相談に応じつつ、市民と共に行う展示会の開催を目的として実施した。
工芸展	10/8～ 10/12	1,235人	
日本画・彫刻展	10/15～ 10/19	865人	
洋画展	10/22～ 10/26	1,315人	
写真・版画展	10/29～ 11/2	652人	
鎧兜刀剣展	11/5～ 11/9	1,203人	
書道展	11/12～ 11/16	1,063人	
移動展示会 武蔵野自然展	6/26～ 6/29	—	紅葉丘文化センターの落成を記念する行事の一環として、同センターにおいて移動展を開催し地域住民の展観に供した。

上記以外の期間は、平常展を行った。

<集会活動に関する事項>

内容	開催日	講師	会場
夏季特別展記念講演会 多摩川の自然 水と人	8/18	府中市自然調査員 飯泉 優 板橋区公害課長 矢部 禎 昭	市立中央図書館読書室
夏季特別展記念自然相談会 (植物・昆虫・岩石)	8/31	府中市自然調査員	郷土館2F展示場
郷土史講演会 平将門の乱と武蔵国	3/14	国学院大学教授 林 陸 郎	福祉会館会議室

内 容	開催日	講 師	会 場
自然観察会			
野鳥観察会	5/25	府中市自然調査員	多磨霊園～浅間山
植物観察会	6/1	同 上	東部沖積地～立川段丘崖
地形地質観察会	6/8	同 上	西部立川段丘崖～多摩川
秋の鳴く虫を聞く会	9/7	同 上	多摩川・関戸橋付近
植物観察会	10/25	同 上	雨天中止
野鳥観察会	2/8	同 上	多摩川・関戸橋付近
自然市民講座			
武蔵野段丘崖の植物、府中の地形	5/9	府中市自然調査員	武蔵台文化センター 視聴覚室
多摩川の魚、多摩川の植物	5/16	同 上	住吉文化センター 〃
府中のコケ、多摩川の野鳥	5/23	同 上	新町文化センター 〃
多磨霊園と浅間山の植物、多摩川の昆虫	5/30	同 上	白糸台文化センター 〃

＜府中の風土調査に関する事項＞

府中の風土調査の一環として、昭和45年度から実施している「府中市自然調査」を継続し、本年度はその第6次調査を実施した。

(1) 調査の対象

①野生植物（フローラ、蘇苔類、植物社会） ②昆虫 ③野鳥 ④魚類 ⑤脊椎動物（③④は除く） ⑥地形地質 以上6部門

(2) 調査期間

昭和50年4月～昭和51年3月

(3) 調査地域

市全域を調査対象地域とするが、特に多摩川及び浅間山を重点地域とする。

(4) 調査団の編成

「第6次府中市自然調査団」を編成し、調査を委託する。

団長 1名 副団長 1名 参与 2名 調査員 4名 調査専門員 2名

(5) 調査のまとめと成果の公開

- ① 採集標本、写真、データ等資料の整備
- ② 第6次調査報告書の刊行(次年度)
- ③ 特別展示会の開催(次年度夏季特別展として公開)

(6) 自然調査協力員制の継続実施

前次調査に継続して、調査の充実とこの調査を市民参加の活動とすることを目的に、市民間から自然愛好の方を募り、26名からなる自然調査協力員を編成して各種の協力を得た。

<武蔵府中郷土かるたに関する事項>

前年度に継続して武蔵府中郷土かるた第4版を刊行し、小学校社会科副読本郷土学習参考資料として、市内の小学校3年生全児童に配布した。なお、48年度に設置した「郷土かるためぐり標識」の案内図を、郷土館報№27に登載して一層の普及を図った。

- | | | |
|----------|---------------|--------|
| (1) 発行数 | 3,200組 | |
| (2) 配布概要 | 小学校配布(3年生全児童) | 3,076組 |
| | 保存分、資料交換用他 | 1,24組 |

<学芸調査研究に関する事項>

現在郷土館では、歴史、民俗、自然、博物館学の部門で、各担当職員(学芸員)が通常業務と平行して調査研究を行っているが、今年度間に実施した調査研究のうち主なものを下記する。

- (1) 近世地方文書の分類整理(大國魂文書を完了)
- (2) 民俗資料の分類基準の確立と既受贈民俗資料の再整理に着手
- (3) 当館の将来発展を目指しての構想作成(次年度に継続)

<普及活動(刊行物の発刊)>

- | | | |
|---------------------|----|----------|
| (1) 郷土館だより №24~№28 | 5回 | 計 6,000部 |
| (2) 府中市立郷土館紀要第2号 | | 600部 |
| (3) 府中市自然調査報告~第5次調査 | | 500部 |
| (4) 武蔵府中郷土かるた(第4版) | | 3,200部 |
| (5) 春季特別展パンフレット | | 1,200部 |

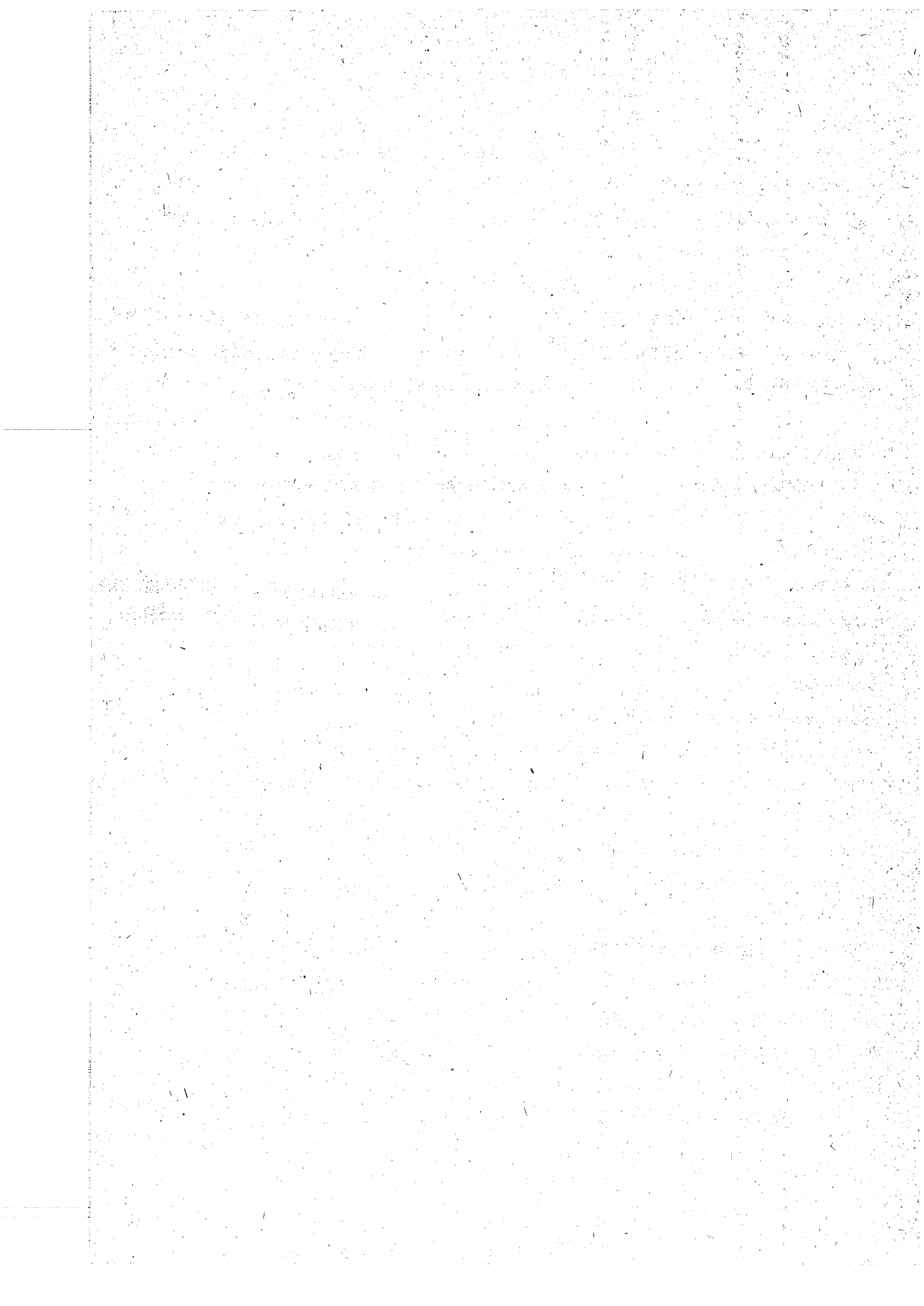

府中市組織人事一覽

(昭和50年7月現在)

市長 矢部 隆治
 助役 吉野 和男
 収入役 杉田 貫二

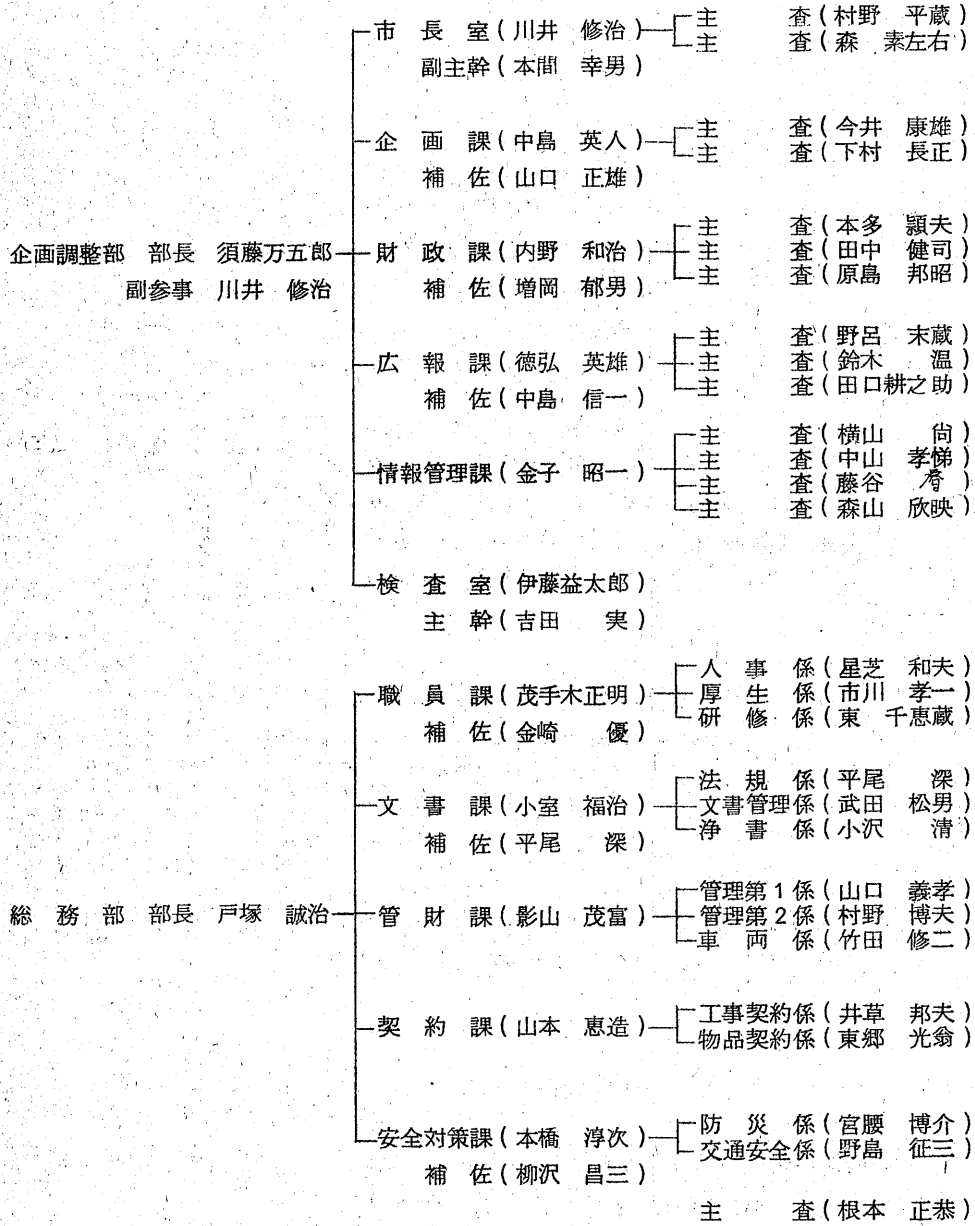

税務部 部長 吉野 悦男

- 住民税課 (関口 勇)
 - 諸税係 (平沢 紀)
 - 市民税第1係 (平 和)
 - 市民税第2係 (池田 遜)
- 補佐 (池田 遜)
- 資産税課 (浜中 義斉)
 - 課税係 (菅野 大二郎)
 - 土地評価係 (内藤 歳雄)
 - 家屋評価係 (中野 光敏)
 - 償却資産評価係 (宮寺 忠康)
- 収納課 (小峰 忍)
 - 収納第1係 (松村 竹雄)
 - 収納第2係 (三沢 文一)

市民部 部長 関 節子
次長 小島寿一郎

- 総合窓口課 (小島寿一郎)
 - 窓口係 (横倉 讓)
 - 記録係 (山口 政行)
 - 管理係 (林 昇)
 - 調査係 (関田 武雄)
 - 東部出張所 (鹿島 隆夫)
 - 西部出張所 (島田 勇)
 - 主査 (山内 輝也)
- 主幹 (関田 武雄)
- 市民生活課 (高橋 操)
 - 消費経済係 (青木 彦道)
 - ものを大切にする係 (渡辺 光一)
 - 市民保養所 (高橋 操)
- 保険課 (北島 英勝)
 - 国保係 (吉田 友二)
 - 年金係 (河内 利雄)
- 補佐 (吉田 友二)
- 健康課 (宮下 常雄)
 - 保健係 (望月 政弘)
 - 医療係 (柚木 一夫)
- 産業課 (星喜代之助)
 - 商工係 (永井 博)
 - 農政係 (増本 光男)
- 地域センター課 (石坂 良一)
 - 管理係 (永島 芳夫)
 - 福祉会館 (田中 武夫)
 - 白糸台文化センター (増岡 秀二)
 - 西府 " (斉藤 都一)
 - 武蔵台 " (石川 昌史)
 - 新町 " (竹川 宗甫)
 - 住吉 " (比留間 英雄)
 - 是政 " (阿川 幸弘)
 - 紅葉丘 " (斉地 徹)
- 補佐 (田中 武夫)
- 市民会館 (鹿島 次郎)
 - 業務係 (持田 幸男)
 - 管理係 (")

環境部 部長 (中村 義男)

- 自然環境課 (土屋 正)
 - 自然保護係 (本間 幸男)
 - 整備係 (島田 勇)
 - 公害係 (額綱 弘之)
- 清掃第1課 (福永 勉)
 - 管理係 (高野 浩一)
 - 業務係 (橋本 和一)
- 補佐 (梶 辰雄)
- 清掃第2課 (平 宣男)
 - 管理係 (中村 幸司)
 - 業務係 (川崎 甚一)

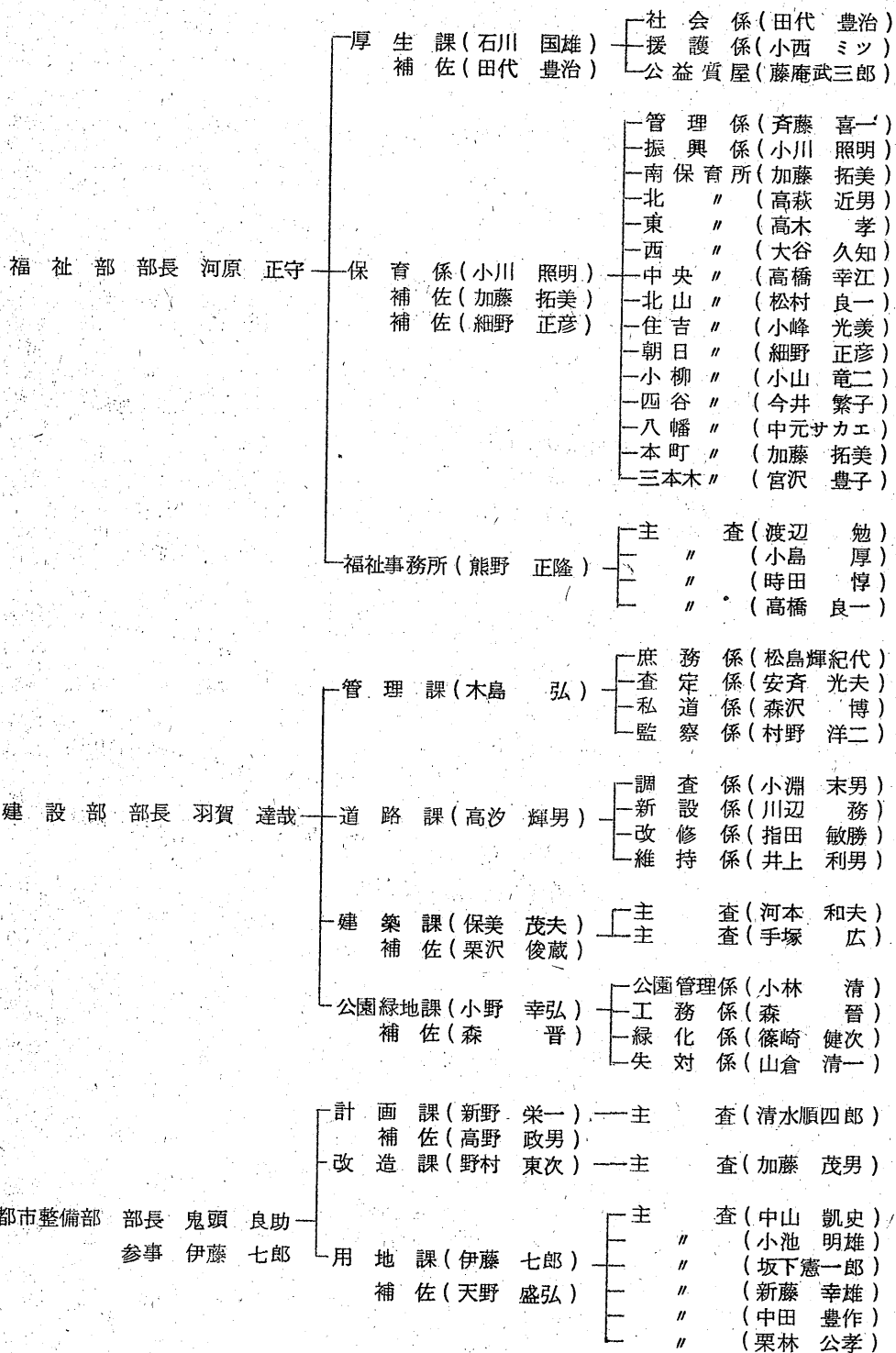

区画整理事業本部
 本部長 森田 高儀
 次長 角田 春義

- 計画担当主幹 (篠崎 勇) — 主 査 (村木 秀夫)
- 換地担当主幹 (田島 武二)
- 移転担当主幹 (村中 昇) — 主 査 (清水大志知)
- 工事担当副主幹 (小沢 辰男) — 主 査 (有馬 武郎)

下水道部 部長 永田 道有

- 業務課 (野口 逸夫)
 - 庶務係 (石田 勝)
 - 業務係 (鹿島 義男)
 - 水洗普及係 (磯辺 公雄)
 - 主 査 (吉原 勇)
- 計画課 (安部 昭三)
 - 計画第1係 (近藤 悦惟)
 - 計画第2係 (近藤 悦惟)
- 補佐 (近藤 悦惟)
- 工務課 (安部 昭三)
 - 維持係 (石坂 総)
 - 設計第1係 (高橋 治)
 - 設計第2係 (金子 修治)
 - 工事係 (田中 康久)
 - 用水係 (池富 和一)
- 補佐 (大野 憲)

事業部 部長 吉野 友次

- 事業第1課 (市川 昭次)
 - 庶務係 (沢登 正徳)
 - 企画係 (岡田 英雄)
- 事業第2課 (米井 勝利)
 - 業務係 (峰尾 曉)
 - 労務係 (酒井 鉄夫)

出納課 (関根 喜雄)

- 庶務係 (吉田 精次)
- 出納第1係 (細井 弘造)
- 出納第2係 (守屋 広之)

水道事業管理者
 水道部 部長 橋本 徳治

- 業務課 (関 輝彦)
 - 庶務係 (中村 正規)
 - 経理係 (高部 長三)
 - 計量係 (清水 義夫)
 - 料金係 (上野 敏昭)
- 工務課 (出浦 洋)
 - 工務第1係 (谷平 重雄)
 - 工務第2係 (網野 弘夫)
- 浄水課 (橋本 徳治)
 - 浄水第1係 (山宮 信也)
 - 浄水第2係 (田中 繁男)
 - 水質係 (菱沼 春紀)
- 補佐 (山村 健介)
- 給水課 (林部 弘)
 - 給水係 (渋谷 昇)
 - 維持係 (林部 弘)

教育委員会

教育長 小川 元成
教育次長 田中 勇

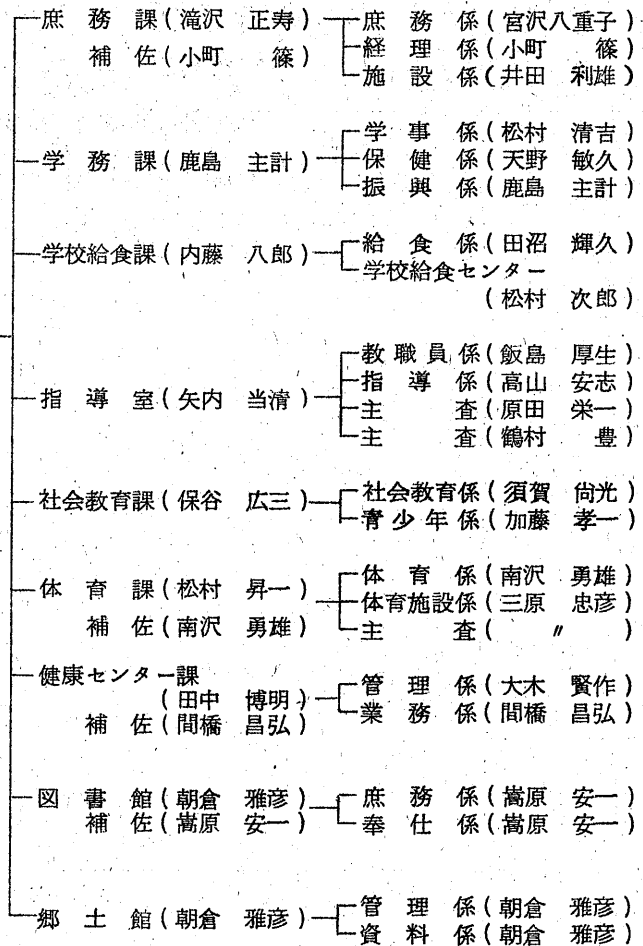

選挙管理委員会事務局

事務局長(小柳 弘) 次長(山本 善一)

- 庶務係(芳賀 薫)
- 選挙係(山本 善一)

農業委員会事務局

事務局長(萩原 一宏)

- 振興係(立石 俊輔)
- 農地係(立石 俊輔)
- 国有農地管理係(萩原 一宏)

議会事務局 局長 中村 政種

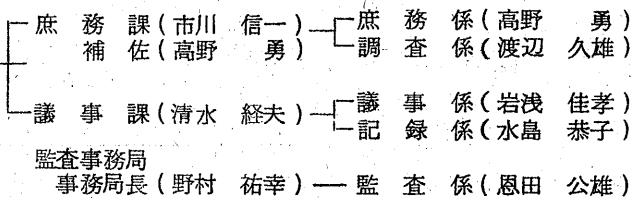

出 向 吏 員

二枚橋衛生組合事務局長	宇 橋 為 人
清化園衛生組合事務局財務係長	大 房 信 明
府中市社会福祉協議会事務局長	槽 谷 全 宥
東京自治会館組合庶務係長	河 内 史

府 中 市 事 務 報 告 書

昭和 50 年度版

編 集 府中市企画調整部情報管理課

発 行 東京都府中市宮西町 2 の 2 4

府 中 市

