

第21号議案

平成29年度府中市国民健康保険特別会計補正予算（第2号）

上記の議案を提出する。

平成30年 2月19日

提出者 府中市長 高野 律 雄

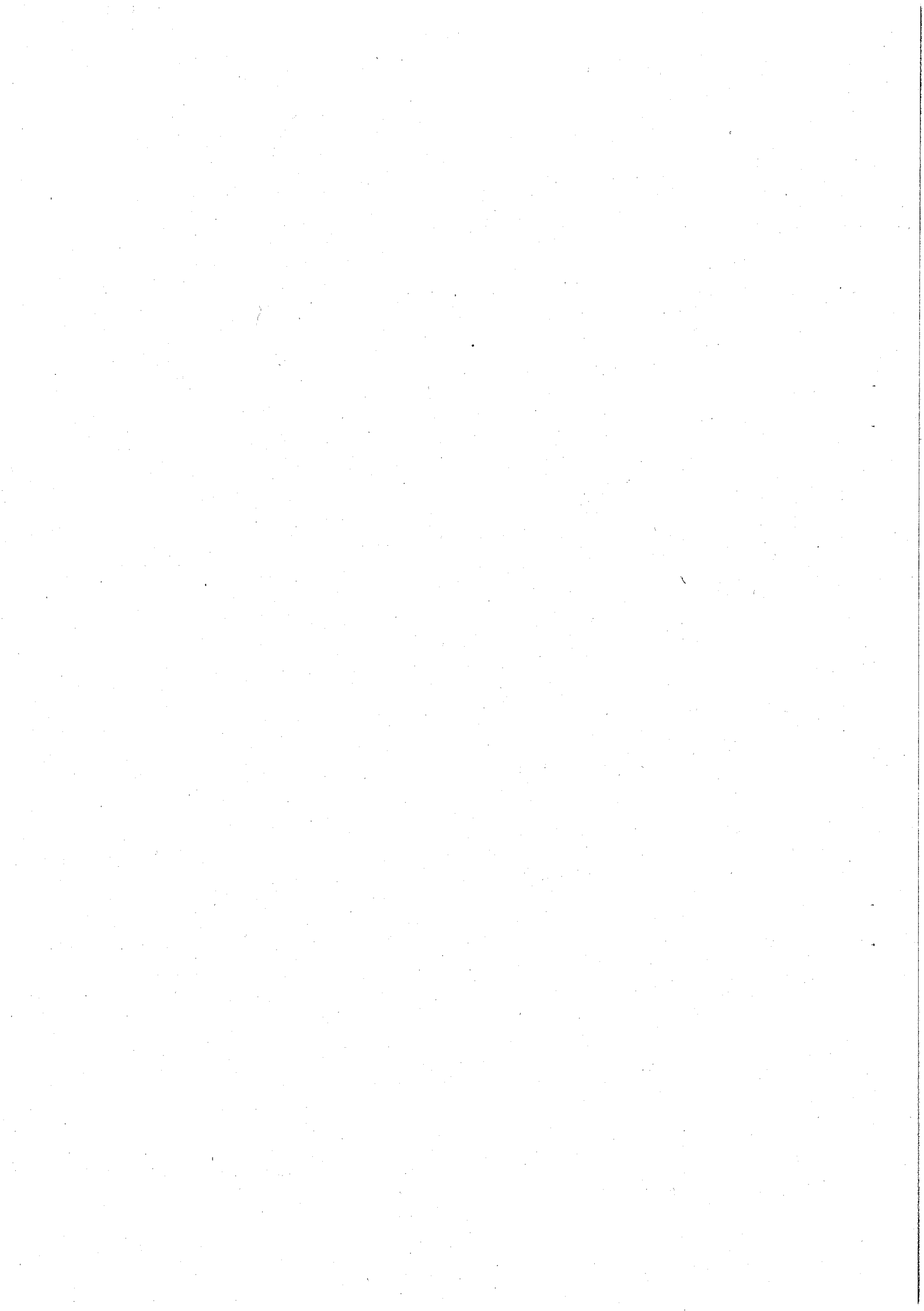

平成 29 年 度

府中市国民健康保険特別会計補正予算書 (第2号)

平成29年度府中市国民健康保険特別会計補正予算(第2号)

平成29年度府中市の国民健康保険特別会計補正予算(第2号)は、次に定めるところによる。

(歳入歳出予算の補正)

第1条 歳入歳出予算の総額から歳入歳出それぞれ898,108千円を減額し、歳入歳出予算の総額を歳入歳出それぞれ26,539,954千円とする。

2 歳入歳出予算の補正の款項の区分及び当該区分ごとの金額並びに補正後の歳入歳出予算の金額は、「第1表歳入歳出予算補正」による。

平成30年2月19日提出

府中市長 高野 律 雄

第1表 歳入歳出予算補正

歳入

(単位：千円)

款	項	補正前の額	補正額	計
20 国庫支出金		5,045,102	-111,546	4,933,556
	5 国庫負担金	4,809,630	-111,546	4,698,084
25 療養給付費等交付金		338,151	-50,000	288,151
	5 療養給付費等交付金	338,151	-50,000	288,151
27 前期高齢者交付金		4,913,164	6,066	4,919,230
	5 前期高齢者交付金	4,913,164	6,066	4,919,230
30 都支出金		1,554,219	17,772	1,571,991
	3 都負担金	230,861	-41,546	189,315
	5 都補助金	1,323,358	59,318	1,382,676
33 共同事業交付金		6,789,683	-478,000	6,311,683
	5 共同事業交付金	6,789,683	-478,000	6,311,683
40 繰入金		4,237,877	-303,798	3,934,079
	5 一般会計繰入金	4,237,877	-303,798	3,934,079
45 繰越金		1	8,398	8,399
	5 繰越金	1	8,398	8,399
50 諸収入		51,969	13,000	64,969
	15 雑入	21,941	13,000	34,941
歳入合計		27,438,062	-898,108	26,539,954

歳 出

(単位：千円)

款	項	補正前の額	補 正 額	計
10 保険給付費		15,383,270	-209,800	15,173,470
	5 療養諸費	13,498,988	-199,800	13,299,188
	10 高額療養費	1,726,328	-10,000	1,716,328
13 後期高齢者支援金等		3,171,180	-9,133	3,162,047
	5 後期高齢者支援金等	3,171,180	-9,133	3,162,047
14 前期高齢者納付金等		11,433	121	11,554
	5 前期高齢者納付金等	11,433	121	11,554
17 介護納付金		1,319,450	-5,086	1,314,364
	5 介護納付金	1,319,450	-5,086	1,314,364
20 共同事業拠出金		6,904,338	-770,400	6,133,938
	5 共同事業拠出金	6,904,338	-770,400	6,133,938
25 保健事業費		294,067	-30,000	264,067
	3 特定健康診査等事業費	292,247	-30,000	262,247
35 諸支出金		32,003	126,190	158,193
	5 償還金及び還付金	32,003	126,190	158,193
歳 出 合 計		27,438,062	-898,108	26,539,954

府中市国民健康保険特別会計補正予算（第2号）説明書

歳入歳出補正予

【歳入】

20 国庫支出金 から 33 共同事業交付金

款 項 目	補正前の額	補 正 額	計 (補正率%)
20 国庫支出金	5,045,102	-111,546	4,933,556 (-2.2)
5 国庫負担金	4,809,630	-111,546	4,698,084 (-2.3)
10 療養給付費等負担金	4,578,769	-70,000	4,508,769 (-1.5)
15 高額医療費共同事業負担金	182,665	-40,000	142,665 (-21.9)
20 特定健康診査等負担金	48,196	-1,546	46,650 (-3.2)
25 療養給付費等交付金	338,151	-50,000	288,151 (-14.8)
5 療養給付費等交付金	338,151	-50,000	288,151 (-14.8)
5 療養給付費等交付金	338,151	-50,000	288,151 (-14.8)
27 前期高齢者交付金	4,913,164	6,066	4,919,230 (0.1)
5 前期高齢者交付金	4,913,164	6,066	4,919,230 (0.1)
5 前期高齢者交付金	4,913,164	6,066	4,919,230 (0.1)
30 都支出金	1,554,219	17,772	1,571,991 (1.1)
3 都負担金	230,861	-41,546	189,315 (-18.0)
5 高額医療費共同事業負担金	182,665	-40,000	142,665 (-21.9)
10 特定健康診査等負担金	48,196	-1,546	46,650 (-3.2)
5 都補助金	1,323,358	59,318	1,382,676 (4.5)
5 都補助金	56,735	59,318	116,053 (104.6)
33 共同事業交付金	6,789,683	-478,000	6,311,683 (-7.0)

算 事 項 別 明 細 書

(単位：千円)

節		説 明
区 分	金 額	
5 現年度分	-70,000	1 一般被保険者療養諸費等負担金 -70,000 負担額 3,085,572千円 既決額 3,155,572千円 差引補正額 -70,000千円
5 高額医療費共同事業負担金	-40,000	1 高額医療費共同事業負担金 -40,000 負担額 142,665千円 既決額 182,665千円 差引補正額 -40,000千円
5 現年度分	-1,546	1 特定健康診査等負担金 -1,546 負担額 46,650千円 既決額 48,196千円 差引補正額 -1,546千円
5 現年度分	-50,000	1 退職被保険者等療養諸費等保険者交付金 -50,000 交付額 288,150千円 既決額 338,150千円 差引補正額 -50,000千円
5 現年度分	6,066	1 前期高齢者交付金現年度分 6,066 交付額 4,919,229千円 既決額 4,913,163千円 差引補正額 6,066千円
5 高額医療費共同事業負担金	-40,000	1 高額医療費共同事業負担金 -40,000 負担額 142,665千円 既決額 182,665千円 差引補正額 -40,000千円
5 現年度分	-1,546	1 特定健康診査等負担金 -1,546 負担額 46,650千円 既決額 48,196千円 差引補正額 -1,546千円
5 都補助金	59,318	1 市町村国民健康保険都費補助金 59,318 補助額 116,053千円 既決額 56,735千円 差引補正額 59,318千円

20 国庫支出金 から 33 共同事業交付金

33 共同事業交付金 から 50 諸収入

款 項 目	補正前の額	補 正 額	計 (補正率%)
5 共同事業交付金	6,789,683	-478,000	6,311,683 (-7.0)
5 高額医療費共同事業交付金	763,082	-203,000	560,082 (-26.6)
10 保険財政共同安定化事業交付金	6,026,601	-275,000	5,751,601 (-4.6)
40 繰入金	4,237,877	-303,798	3,934,079 (-7.2)
5 一般会計繰入金	4,237,877	-303,798	3,934,079 (-7.2)
5 一般会計繰入金	4,237,877	-303,798	3,934,079 (-7.2)
45 繰越金	1	8,398	8,399 (839,800.0)
5 繰越金	1	8,398	8,399 (839,800.0)
5 繰越金	1	8,398	8,399 (839,800.0)
50 諸収入	51,969	13,000	64,969 (25.0)
15 雑入	21,941	13,000	34,941 (59.2)
10 返納金	10,000	13,000	23,000 (130.0)
歳 入 合 計	27,438,062	-898,108	26,539,954 (-3.3)

(単位：千円)

節		説明	明
区分	金額		
5 高額医療費共同事業交付金	-203,000	1 高額医療費共同事業交付金 交付額 560,082千円 既決額 763,082千円 差引補正額 -203,000千円	-203,000
5 保険財政共同安定化事業交付金	-275,000	1 保険財政共同安定化事業交付金 交付額 5,751,601千円 既決額 6,026,601千円 差引補正額 -275,000千円	-275,000
10 保険基盤安定繰入金（保険税軽減分）	-12,678	1 保険基盤安定繰入金（保険税軽減分） 繰入額 413,584千円 既決額 426,262千円 差引補正額 -12,678千円	-12,678
12 保険基盤安定繰入金（保険者支援分）	-4,402	1 保険基盤安定繰入金（保険者支援分） 繰入額 293,062千円 既決額 297,464千円 差引補正額 -4,402千円	-4,402
22 財政安定化支援事業繰入金	-8,772	1 財政安定化支援事業繰入金 繰入額 14,238千円 既決額 23,010千円 差引補正額 -8,772千円	-8,772
25 その他一般会計繰入金	-277,946	1 その他一般会計繰入金 繰入額 2,821,139千円 既決額 3,099,085千円 差引補正額 -277,946千円	-277,946
5 繰越金	8,398	1 前年度繰越金 繰越額 8,399千円 既決額 1千円 差引補正額 8,398千円	8,398
5 返納金	13,000	1 療養給付費返納金 返納額 23,000千円 既決額 10,000千円 差引補正額 13,000千円	13,000

33 共同事業交付金 から 50 諸収入

【歳出】

10 保険給付費

款 項 目	補正前の額	補 正 額	計 (補正率%)	財 源 内 訳	
				特定財源	一般財源
10 保険給付費	15,383,270	-209,800	15,173,470 (-1.4)	-40,472	-169,328
5 療養諸費	13,498,988	-199,800	13,299,188 (-1.5)	-48,522	-151,278
5 一般被保険者療養給付費	12,996,658	-80,000	12,916,658 (-0.6)	63,607 (内訳) 国民健康保険税 -94,767 国庫支出金 -62,161 前期高齢者交付金 3,728 都支出金 51,606 共同事業交付金 188,593 繰入金 -25,997 繰越金 2,605	-143,607
10 退職被保険者等療養給付費	266,081	-113,800	152,281 (-42.8)	-113,800 (内訳) 国民健康保険税 -3,967 療養給付費等交付金 -109,833	0
15 一般被保険者療養費	181,931	-6,000	175,931 (-3.3)	-4,829 (内訳) 国民健康保険税 -2,086 国庫支出金 -1,780 前期高齢者交付金 -1,400 都支出金 437	-1,171
20 退職被保険者等療養費	3,619	0	3,619 (-)	0 (内訳) 国民健康保険税 585 療養給付費等交付金 -585	0
25 審査支払手数料	50,699	0	50,699 (-)	6,500 (内訳) 国民健康保険税 -6,500 諸収入 13,000	-6,500

(単位：千円)

節		説明	施策 番号						
区 分	金 額								
19 負担金、補助及び交付金	-80,000	療養の給付に係る経費 <table style="width: 100%; border-collapse: collapse;"> <tr> <td style="text-align: center;">経 費 内 訳</td> <td></td> </tr> <tr> <td>1 負担金</td> <td style="text-align: right;">-80,000</td> </tr> <tr> <td> 1 一般被保険者療養給付費</td> <td style="text-align: right;">-80,000</td> </tr> </table>	経 費 内 訳		1 負担金	-80,000	1 一般被保険者療養給付費	-80,000	20
経 費 内 訳									
1 負担金	-80,000								
1 一般被保険者療養給付費	-80,000								
19 負担金、補助及び交付金	-113,800	療養の給付に係る経費 <table style="width: 100%; border-collapse: collapse;"> <tr> <td style="text-align: center;">経 費 内 訳</td> <td></td> </tr> <tr> <td>1 負担金</td> <td style="text-align: right;">-113,800</td> </tr> <tr> <td> 1 退職被保険者等療養給付費</td> <td style="text-align: right;">-113,800</td> </tr> </table>	経 費 内 訳		1 負担金	-113,800	1 退職被保険者等療養給付費	-113,800	20
経 費 内 訳									
1 負担金	-113,800								
1 退職被保険者等療養給付費	-113,800								
19 負担金、補助及び交付金	-6,000	療養費の支給に係る経費 <table style="width: 100%; border-collapse: collapse;"> <tr> <td style="text-align: center;">経 費 内 訳</td> <td></td> </tr> <tr> <td>1 負担金</td> <td style="text-align: right;">-6,000</td> </tr> <tr> <td> 1 一般被保険者療養費</td> <td style="text-align: right;">-6,000</td> </tr> </table>	経 費 内 訳		1 負担金	-6,000	1 一般被保険者療養費	-6,000	20
経 費 内 訳									
1 負担金	-6,000								
1 一般被保険者療養費	-6,000								
		財源更正							
		財源更正							

10 保険給付費

10 保険給付費 から 20 共同事業拠出金

款 項 目	補正前の額	補 正 額	計 (補正率%)	財 源 内 訳	
				特定財源	一般財源
10 高額療養費	1,726,328	-10,000	1,716,328 (-0.6)	8,050	-18,050
5 一般被保険者高額療養費	1,679,158	0	1,679,158 (-)	18,050 (内訳) 国民健康保険税 -10,590 国庫支出金 -6,059 前期高齢者交付金 3,617 都支出金 7,275 共同事業交付金 23,807	-18,050
10 退職被保険者等高額療養費	46,200	-10,000	36,200 (-21.6)	-10,000 (内訳) 国民健康保険税 3,382 療養給付費等交付金 -13,382	0
13 後期高齢者支援金等	3,171,180	-9,133	3,162,047 (-0.3)	73,800	-82,933
5 後期高齢者支援金等	3,171,180	-9,133	3,162,047 (-0.3)	73,800	-82,933
5 後期高齢者支援金	3,170,954	-9,133	3,161,821 (-0.3)	73,800 (内訳) 療養給付費等交付金 73,800	-82,933
14 前期高齢者納付金等	11,433	121	11,554 (1.1)	121	0
5 前期高齢者納付金等	11,433	121	11,554 (1.1)	121	0
5 前期高齢者納付金	11,215	121	11,336 (1.1)	121 (内訳) 前期高齢者交付金 121	0
17 介護納付金	1,319,450	-5,086	1,314,364 (-0.4)	145	-5,231
5 介護納付金	1,319,450	-5,086	1,314,364 (-0.4)	145	-5,231
5 介護納付金	1,319,450	-5,086	1,314,364 (-0.4)	145 (内訳) 繰入金 145	-5,231
20 共同事業拠出金	6,904,338	-770,400	6,133,938 (-11.2)	-770,400	0

(単位：千円)

節		説明	施策 番号
区 分	金 額		
		財源更正	
19 負担金、補助及び交付金	-10,000	高額療養費の支給に係る経費 経 費 内 訳 1 負担金 -10,000 1 退職被保険者等高額療養費 -10,000	20
19 負担金、補助及び交付金	-9,133	後期高齢者支援金の支払に係る経費 経 費 内 訳 1 負担金 -9,133 1 後期高齢者支援金 -9,133	20
19 負担金、補助及び交付金	121	前期高齢者納付金の支払に係る経費 経 費 内 訳 1 負担金 121 1 前期高齢者納付金 121	20
19 負担金、補助及び交付金	-5,086	介護納付金の支払に係る経費 経 費 内 訳 1 負担金 -5,086 1 介護納付金 -5,086	20

10 保険給付費 から 20 共同事業拠出金

20 共同事業拠出金 から 35 諸支出金

款 項 目	補正前の額	補 正 額	計 (補正率%)	財 源 内 訳	
				特定財源	一般財源
5 共同事業拠出金	6,904,338	-770,400	6,133,938 (-11.2)	-770,400	0
5 高額医療費拠出金	730,660	-160,400	570,260 (-22.0)	-160,400 (内訳) 国庫支出金 -40,000 都支出金 -40,000 共同事業交付金 -80,400	0
10 保険財政共同安定化事業拠出金	6,173,008	-610,000	5,563,008 (-9.9)	-610,000 (内訳) 共同事業交付金 -610,000	0
25 保健事業費	294,067	-30,000	264,067 (-10.2)	-16,546	-13,454
3 特定健康診査等事業費	292,247	-30,000	262,247 (-10.3)	-16,546	-13,454
5 特定健康診査等事業費	292,247	-30,000	262,247 (-10.3)	-16,546 (内訳) 国民健康保険税 -13,454 国庫支出金 -1,546 都支出金 -1,546	-13,454
35 諸支出金	32,003	126,190	158,193 (394.3)	133,190	-7,000
5 償還金及び還付金	32,003	126,190	158,193 (394.3)	133,190	-7,000
5 償還金、利子及び還付金	32,003	126,190	158,193 (394.3)	133,190 (内訳) 国民健康保険税 127,397 繰越金 5,793	-7,000
歳 出 合 計	27,438,062	-898,108	26,539,954 (-3.3)	-620,162	-277,946

(単位：千円)

節		説明	施策 番号
区 分	金 額		
19 負担金、補助及び交付金	-160,400	高額医療費拠出金の支払に係る経費 経 費 内 訳 1 負担金 -160,400 1 高額医療費拠出金 -160,400	20
19 負担金、補助及び交付金	-610,000	保険財政共同安定化事業拠出金の支払に係る経費 経 費 内 訳 1 負担金 -610,000 1 保険財政共同安定化事業拠出金 -610,000	20
13 委託料	-30,000	特定健康診査等事業に係る経費 経 費 内 訳 1 特定健康診査等事業費 -30,000	20
23 償還金、利子及び割引料	126,190	国庫・都支出金の返還に係る経費 経 費 内 訳 1 国庫・都支出金精算返還金 126,190	20

20 共同事業拠出金 から 35 諸支出金

