

第107号議案

令和4年度府中市一般会計補正予算（第6号）

上記の議案を提出する。

令和4年12月14日

提出者 府中市長 高野 律 雄

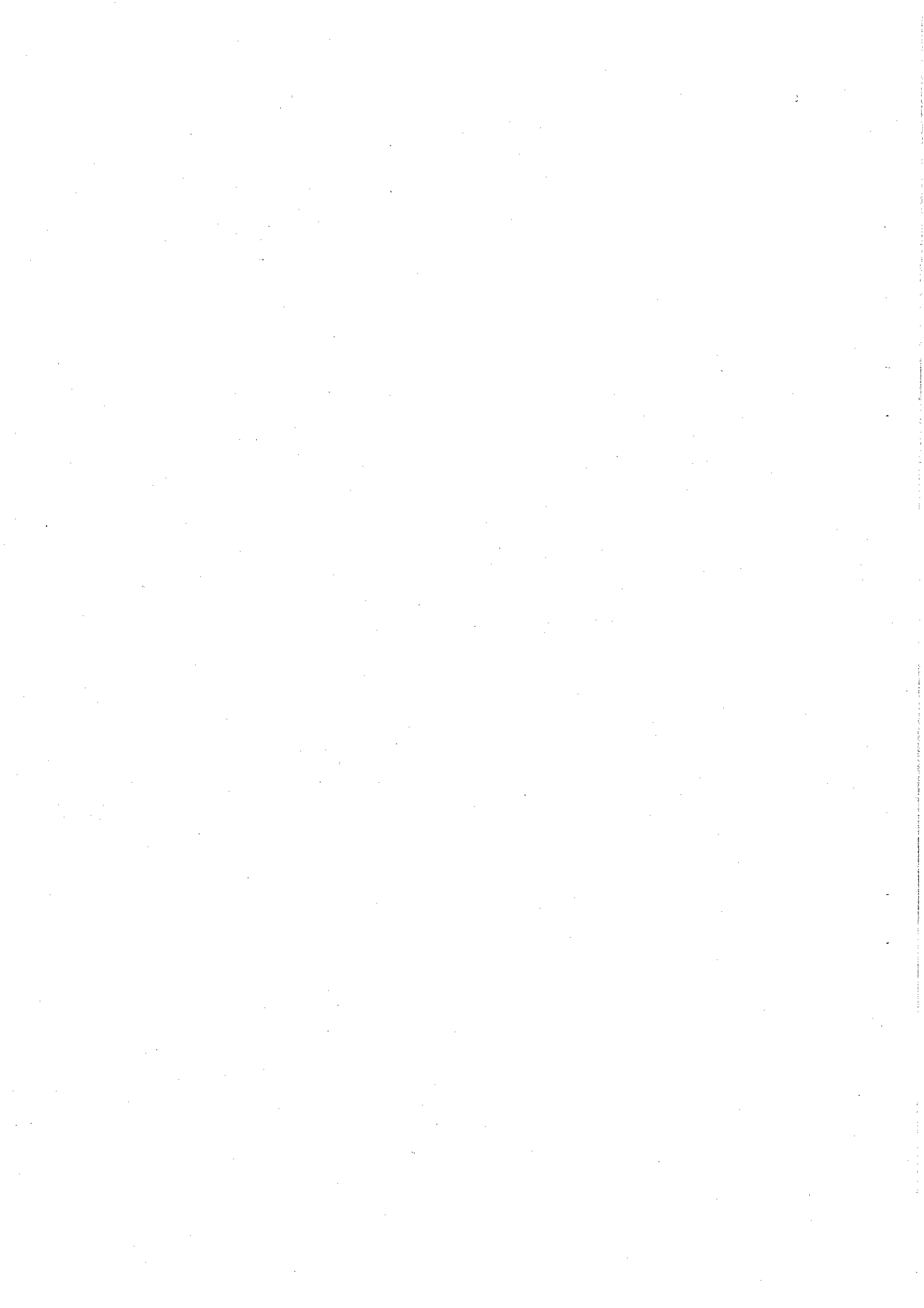

令和 4 年 度

府中市一般会計補正予算及び同説明書 (第 6 号)

目 次

府中市一般会計補正予算書 (第6号)	1
府中市一般会計補正予算 (第6号) 説明書	5
歳入歳出補正予算事項別明細書	6
歳 入	
45 国 庫 支 出 金	6
50 都 支 出 金	6
65 繰 入 金	6
歳 出	
20 衛 生 費	8
参考資料	
歳入歳出予算財政構成表	12
補正予算歳出節別明細書	14
歳出補正予算款別性質別総括表	16
歳入歳出補正予算款別財源内訳表	18

府中市一般会計補正予算書 (第6号)

令和4年度府中市一般会計補正予算（第6号）

令和4年度府中市の一般会計補正予算（第6号）は、次に定めるところによる。

（歳入歳出予算の補正）

- 第1条 歳入歳出予算の総額に歳入歳出それぞれ216,258千円を追加し、歳入歳出予算の総額を歳入歳出それぞれ129,503,189千円とする。
- 2 歳入歳出予算の補正の款項の区分及び当該区分ごとの金額並びに補正後の歳入歳出予算の金額は、「第1表歳入歳出予算補正」による。

令和4年12月14日提出

府中市長 高野 律 雄

第1表 歳入歳出予算補正

歳入

(単位：千円)

款	項	補正前の額	補正額	計
45 国庫支出金		25,668,191	144,172	25,812,363
	10 国庫補助金	7,465,498	144,172	7,609,670
50 都支出金		12,865,298	36,043	12,901,341
	10 都補助金	6,579,839	36,043	6,615,882
65 繰入金		9,459,523	36,043	9,495,566
	10 基金繰入金	9,284,174	36,043	9,320,217
歳入合計		129,286,931	216,258	129,503,189

歳 出

(単位：千円)

款	項	補正前の額	補 正 額	計
20 衛生費		8,866,370	216,258	9,082,628
	5 保健衛生費	4,846,867	216,258	5,063,125
歳 出 合 計		129,286,931	216,258	129,503,189

府中市一般会計補正予算（第6号）説明書

歳入歳出補正予

【歳入】

45 国庫支出金 から 65 繰入金

款 項 目	補正前の額	補 正 額	計 (補正率%)
45 国庫支出金	25,668,191	144,172	25,812,363 (0.6)
10 国庫補助金	7,465,498	144,172	7,609,670 (1.9)
10 衛生費国庫補助金	947,358	144,172	1,091,530 (15.2)
50 都支出金	12,865,298	36,043	12,901,341 (0.3)
10 都補助金	6,579,839	36,043	6,615,882 (0.5)
15 衛生費都補助金	164,945	36,043	200,988 (21.9)
65 繰入金	9,459,523	36,043	9,495,566 (0.4)
10 基金繰入金	9,284,174	36,043	9,320,217 (0.4)
5 基金繰入金	9,284,174	36,043	9,320,217 (0.4)
歳 入 合 計	129,286,931	216,258	129,503,189 (0.2)

算 事 項 別 明 細 書

(単位：千円)

節		説 明
区 分	金 額	
5 保健衛生費補助金	144,172	1 出産・子育て応援交付金 144,172 対象事業数 1事業 基本額 216,258千円の2/3
5 保健衛生費補助金	36,043	1 出産・子育て応援交付金 36,043 対象事業数 1事業 基本額 216,258千円の1/6
15 財政調整基金繰入金	36,043	1 財政調整基金繰入金 36,043 繰入額 102,218千円 既決額 66,175千円 差引補正額 36,043千円

45 国庫支出金 から 65 繰入金

【歳出】

20 衛生費

款 項 目	補正前の額	補 正 額	計 (補正率%)	財 源 内 訳	
				特定財源	一般財源
20 衛生費	8,866,370	216,258	9,082,628 (2.4)	180,215	36,043
5 保健衛生費	4,846,867	216,258	5,063,125 (4.5)	180,215	36,043
10 保健医療費	466,630	216,258	682,888 (46.3)	180,215 (内訳) 国庫支出金 144,172 都支出金 36,043	36,043
歳 出 合 計	129,286,931	216,258	129,503,189 (0.2)	180,215	36,043

(単位：千円)

節		説明	施策 番号															
区 分	金 額																	
1 報酬	790	出産・子育て応援事業の助成等に係る経費																
10 需用費	261																	
11 役務費	207																	
18 負担金、補助及び交付金	215,000	<table border="0" style="width: 100%;"> <tr> <td style="text-align: center;">経 費 内 訳</td> <td></td> <td></td> </tr> <tr> <td>1 母子保健型利用者支援事業費</td> <td style="text-align: right;">1,258</td> <td style="text-align: right;">5</td> </tr> <tr> <td>2 補助金</td> <td style="text-align: right;">215,000</td> <td></td> </tr> <tr> <td> 1 出産・子育て応援事業費</td> <td style="text-align: right;">215,000</td> <td style="text-align: right;">5</td> </tr> <tr> <td style="text-align: center;">合 計</td> <td style="text-align: right;">216,258</td> <td></td> </tr> </table>	経 費 内 訳			1 母子保健型利用者支援事業費	1,258	5	2 補助金	215,000		1 出産・子育て応援事業費	215,000	5	合 計	216,258		
経 費 内 訳																		
1 母子保健型利用者支援事業費	1,258	5																
2 補助金	215,000																	
1 出産・子育て応援事業費	215,000	5																
合 計	216,258																	

20 衛生費

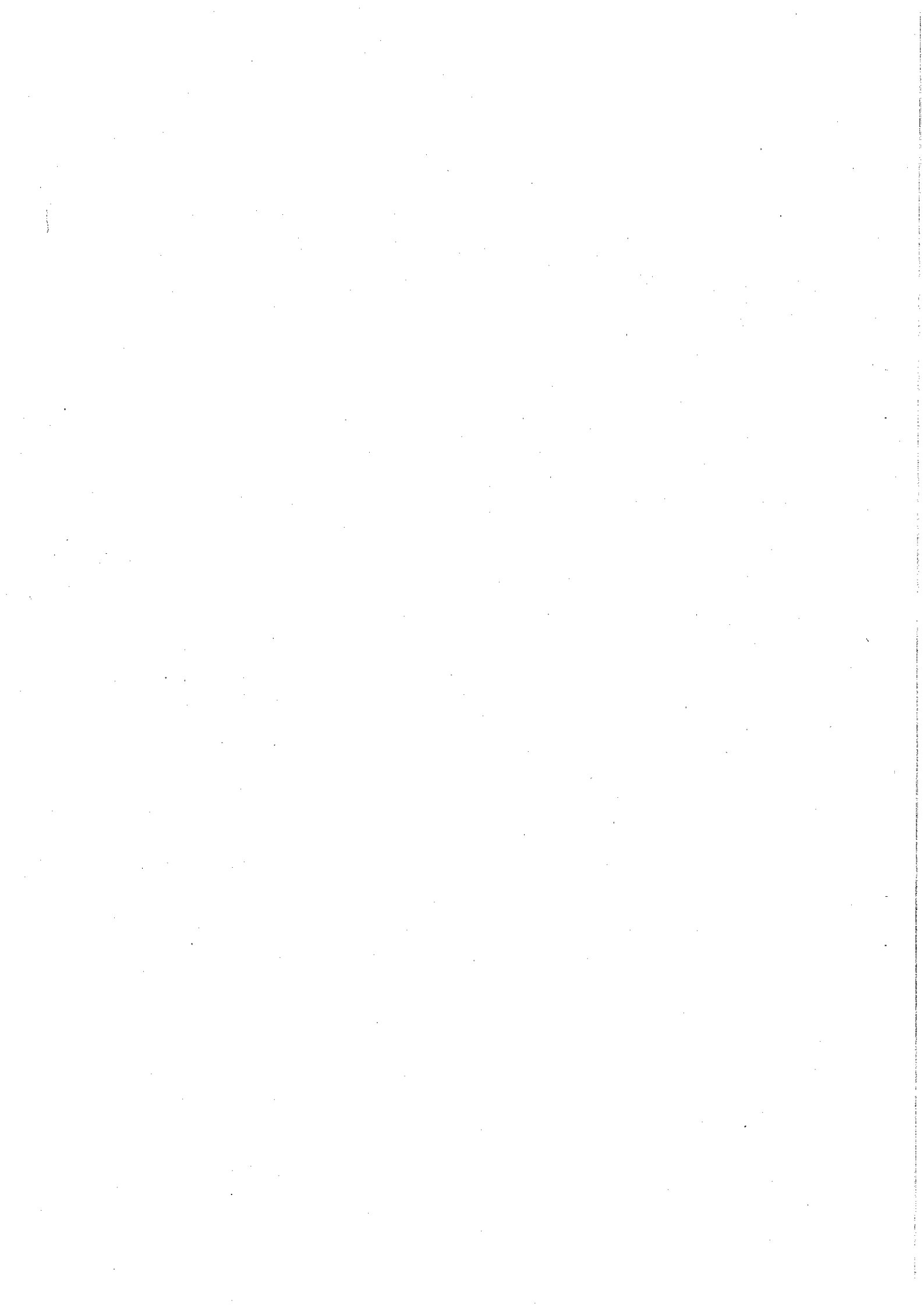

参 考 资 料

歳入歳出予算

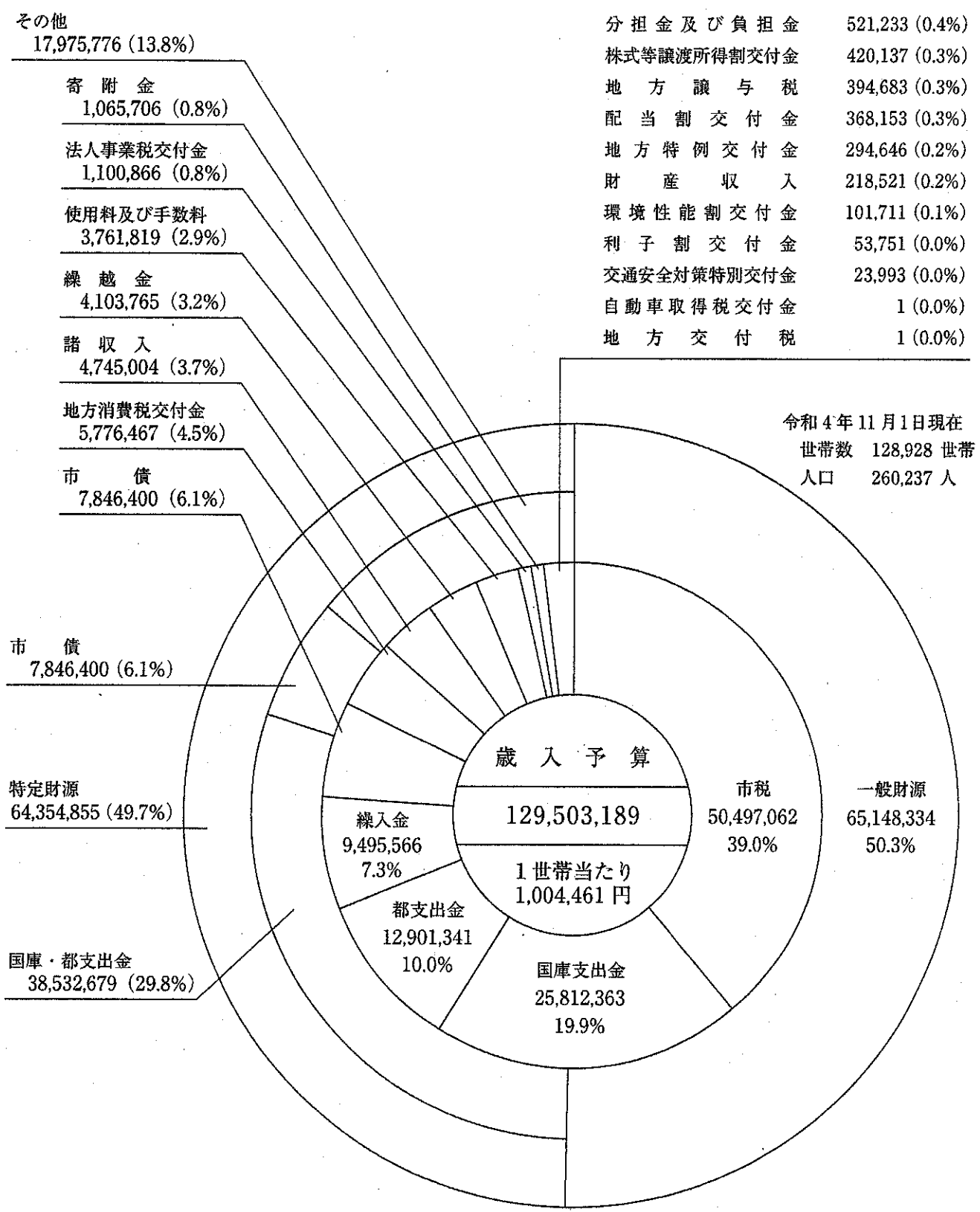

令和4年11月1日現在
世帯数 128,928 世帯
人口 260,237 人

財政構成表

(単位：千円)

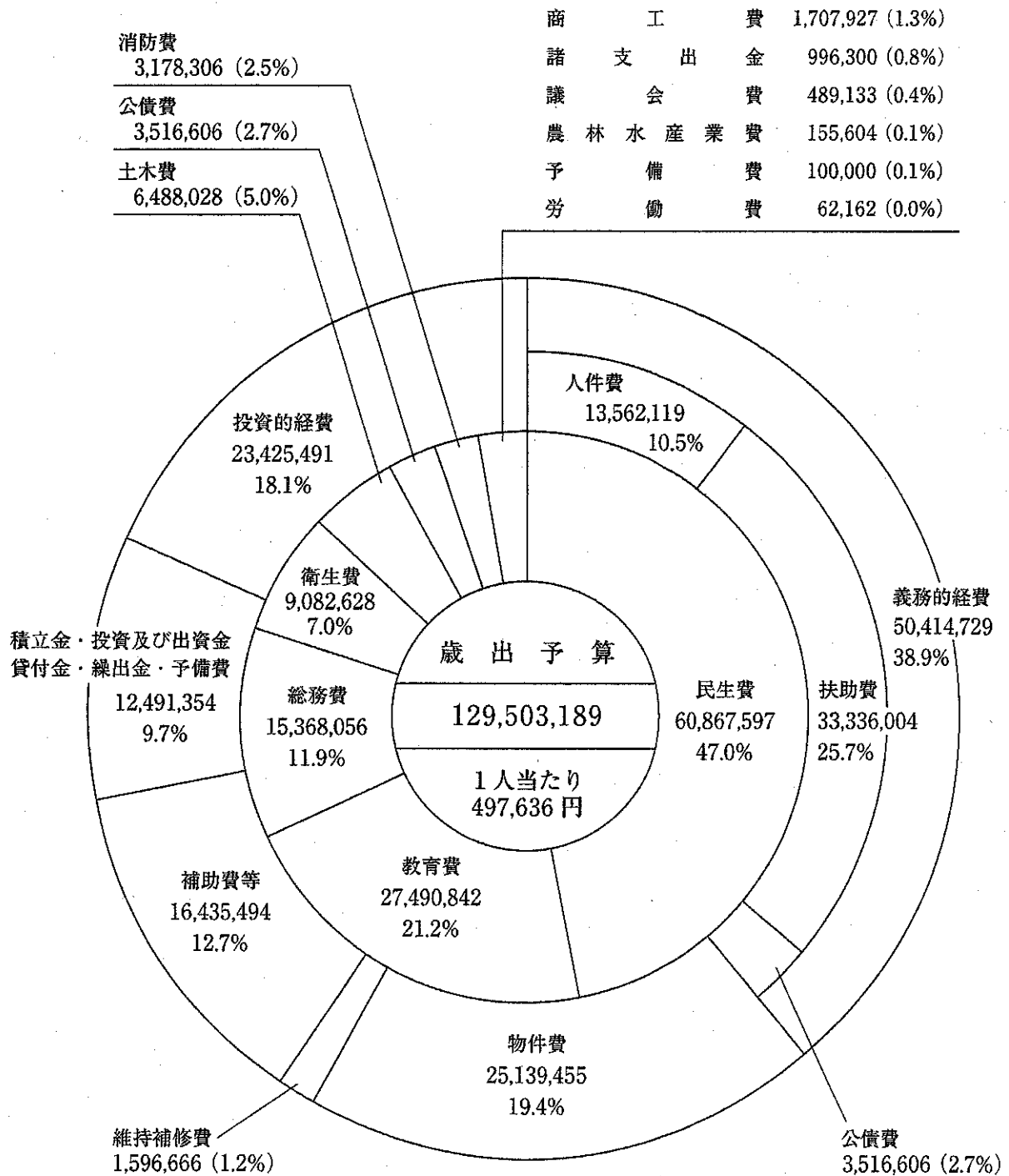

補正予算歳出

節	5 議 会 費	10 総 務 費	15 民 生 費	20 衛 生 費	25 労 働 費	30 農 林 水 産 業 費	35 商 工 費
1 報酬				790			
2 給料							
3 職員手当等							
4 共済費							
5 災害補償費							
6 恩給及び退職年金							
7 報償費							
8 旅費							
9 交際費							
10 需用費				261			
11 役務費				207			
12 委託料							
13 使用料及び賃借料							
14 工事請負費							
15 原材料費							
16 公有財産購入費							
17 備品購入費							
18 負担金、補助及び交付金				215,000			
19 扶助費							
20 貸付金							
21 補償、補填及び賠償金							
22 償還金、利子及び割引料							
23 投資及び出資金							
24 積立金							
25 寄附金							
26 公課費							
27 繰出金							
予備費							
補正予算額計				216,258			
補正前の額	489,133	15,368,056	60,867,597	8,866,370	62,162	155,604	1,707,927
合計	489,133	15,368,056	60,867,597	9,082,628	62,162	155,604	1,707,927
総予算に対する構成比%	0.4	11.9	47.0	7.0	0.0	0.1	1.3

節 別 明 細 書

(単位：千円)

40 土 木 費	45 消 防 費	50 教 育 費	55 公 債 費	60 諸 支 出 金	65 予 備 費	補正予算額 計	補正前の額	合 計	総予算 に対する 構成 比 %
						790	2,288,139	2,288,929	1.8
							4,758,532	4,758,532	3.7
							4,515,030	4,515,030	3.5
							1,982,979	1,982,979	1.5
							100	100	0.0
							330,442	330,442	0.3
							52,138	52,138	0.0
							5,866	5,866	0.0
						261	3,821,424	3,821,685	2.9
						207	519,791	519,998	0.4
							28,439,573	28,439,573	22.0
							2,909,652	2,909,652	2.2
							19,170,123	19,170,123	14.8
							1,194	1,194	0.0
							187,310	187,310	0.1
							499,736	499,736	0.4
						215,000	14,052,380	14,267,380	11.0
							27,696,094	27,696,094	21.4
							51,332	51,332	0.0
							46,104	46,104	0.0
							5,517,657	5,517,657	4.3
							2,430,982	2,430,982	1.9
							1,313	1,313	0.0
							9,909,040	9,909,040	7.7
							100,000	100,000	0.1
						216,258			
6,488,028	3,178,306	27,490,842	3,516,606	996,300	100,000		129,286,931		
6,488,028	3,178,306	27,490,842	3,516,606	996,300	100,000			129,503,189	
5.0	2.5	21.2	2.7	0.8	0.1				100.0

款 算 予 正 補 出 歲

費目	5 議 会 費	10 總 務 費	15 民 生 費	20 衛 生 費	25 勞 働 費	30 農 林 水 産 業 費	35 商 工 費
人 件 費				790			
扶 助 費							
公 債 費							
義 務 的 經 費 計				790			
物 件 費				468			
維 持 補 修 費							
補 助 費 等				215,000			
積 立 金							
投 資 及 び 出 資 金・ 付 金							
繰 出 金							
投 資 的 經 費 (普 通 建 設 事 業 費)							
予 備 費							
合 計				216,258			

別 性 質 別 総 括 表

(単位：千円)

40 土 木 費	45 消 防 費	50 教 育 費	55 公 債 費	60 諸 支 出 金	65 予 備 費	補正予算額 計	補正前の額	合 計
						790	13,561,329	13,562,119
							33,336,004	33,336,004
							3,516,606	3,516,606
						790	50,413,939	50,414,729
						468	25,138,987	25,139,455
							1,596,666	1,596,666
						215,000	16,220,494	16,435,494
							2,430,982	2,430,982
							51,332	51,332
							9,909,040	9,909,040
							23,425,491	23,425,491
							100,000	100,000
						216,258	129,286,931	129,503,189

歳入歳出補正予算

区分	款	5 議会費	10 総務費	15 民生費	20 衛生費	25 労働費	30 農林水産業費	35 商工費
歳出予算合計額		489,133	15,368,056	60,867,597	9,082,628	62,162	155,604	1,707,927
補正前の額		489,133	15,368,056	60,867,597	8,866,370	62,162	155,604	1,707,927
補正予算額					216,258			
財 源 内 訳	分担金及び負担金							
	使用料及び手数料							
	国庫支出金				144,172			
	都支出金				36,043			
	財産収入							
	寄附金							
	繰入金							
	諸収入							
	市債							
	特定財源計				180,215			
一般財源				36,043				

款別財源内訳表

(単位：千円)

40 土木費	45 消防費	50 教育費	55 公債費	60 諸支出金	65 予備費	補正予算額 計	補正前の額	合計
6,488,028	3,178,306	27,490,842	3,516,606	996,300	100,000			129,503,189
6,488,028	3,178,306	27,490,842	3,516,606	996,300	100,000		129,286,931	
						216,258		
							521,231	521,231
							3,320,583	3,320,583
						144,172	25,490,979	25,635,151
						36,043	12,861,485	12,897,528
							70,788	70,788
							333,426	333,426
							9,217,999	9,217,999
							4,511,749	4,511,749
							7,846,400	7,846,400
						180,215	64,174,640	64,354,855
						36,043	65,112,291	65,148,334

