広報 ふちゅう【Fuchu】
ほっとするね 緑の府中

平成30年（2018年） 7月21日 第1853号

●発行 府中市 ●編集 政策総務部広報課
●〒183－8703（個別郵便番号） 府中市宮西町2の24
●代表電話 042－364－4111 ●FAX 042－366－1457
●ホームページ http://www.city.fuchu.tokyo.jp/

主な記事
2面…平成29年度情報公開の状況
3面…平成31年度市職員募集
8面…災害への義援金をお願いします

府中市マスコットキャラクター ふちゅこま

○世帯数 125,638（18減） ○人口 男131,284（39減） 女129,172（29増） 計260,456（10減） うち外国人住民数5,189 （平成30年7月1日現在、（ ）は前月比）

あなたの経験とやる気を生かす舞台
シルバー人材センター

シルバー人材センターは、豊かな経験と能力を有した60歳以上の市民の活躍の場を提供しています。仕事を通じて健康を保ち、生きがいをもって地域の活動に参加してみませんか。

問合せは、シルバー人材センター（３６６・２３２２）へ。

生きがい

地域の活性化

地域貢献

会員登録

▽対象 60歳以上の市民で、働く意欲のある健康な方
▽会費 年額1000円
▽仕事の種類 学習・英会話・書道・パソコン教室、大工、ふすま張り、植木せん定、除草、清掃、洋服のリフォーム、子育て支援、毛筆・筆耕、駐車・駐輪場管理、刃物研ぎ、網戸張り替え、一般事務、空家管理ほか
▽申込み 入会説明会に出席し、後日実施する面接会に参加の上、入会手続き

シルバー人材センター入会希望者説明会

日8月1日（水）、9月4日（火）午前9時～正午 場ふれあい会館 対60歳以上の市民で、短期的・補助的な仕事を探している方 申当日直接会場へ 問シルバー人材センターへ

ご利用ください

■刃物研ぎ

▽日時 毎週第1・第3水曜日の午前10時～午後3時
▽場所 ふれあい会館
▽申込み 当日直接会場へ

■子育てひろばベビーゆうゆう

▽日時 月曜から金曜日の午前10時～午後4時
▽場所 ベビーゆうゆう（晴見町1の14）
▽対象 3歳以下の乳幼児と母親
▽費用 無料
▽内容 オープンスペースの開設
▽申込み 当日直接会場へ

■書道教室

▽日時 ①土曜日、②火・水曜日
▽場所 ふれあい会館
▽対象 ①小学～高校生、②大人
▽費用 ①月額2100円、②月額3100円

■学習教室・英語教室

▽場所 ふれあい会館
▽費用 小学生2教科6200円、中学生各教科3600円、大人4000円／補助教材費1500円が別に必要
▽申込み 随時受付（見学あり）

対象	教科	曜日	時間
小学4年生	国語・算数	水・金	午後5時半～7時
小学5年生		水・金	
小学6年生		火・木	
中学1年生	数学	火	午後7時20分～8時50分
	英語	金	
中学2年生	数学	水	
	英語	木	
中学3年生	数学	火	
	英語	金	
大人	英語（初級）	木	午後2時～3時半

■夏休み中学生向け夏期講習会

▽日時 8月6日（月）から10日（金）・20日（月）から24日（金）午後5時半～7時半
▽場所 ふれあい会館
▽対象 中学1～3年生
▽定員 ①10人・②③7人
▽費用 1講座4000円
▽内容 ①数学、②英語（入門）、③英語（基礎）

府中市は ラグビーワールドカップ2019™の（イングランド）と（フランス）の公認チームキャンプ地（内定）です。
東京2020オリンピック・パラリンピックに向けた（オーストリア）と（オーストラリア）のホストタウンです。

ラグビーワールドカップ2019™	東京2020オリンピック	東京2020パラリンピック
開催まで 426日	開催まで 734日	開催まで 766日

↖音声コード専用読取装置で、コードの文字情報を音声で聞くことができます。

開かれた市政を目指して
平成29年度情報公開の状況

市では、市民の皆さんの市政に対する理解と信頼を高め、公正で透明な市政をより一層進めていくことを目的とし、情報公開制度を設けています。
平成29年度の情報公開の利用状況をお知らせします。
問合せは、広報課広聴担当（366・1711）へ。

事業の概要

■情報開示請求の概要
請求のあった公文書などの行政情報は、原則として開示します。ただし、公正な行政運営に支障となるものや個人情報保護の措置が必要なものは、一部不開示、または不開示となる場合があります。
平成29年度は、延べ140人からの請求があり、開示（一部不開示を含む）した行政情報は301件で、公開率は98・4％でした。情報公開の請求内容と決定（抜粋）は、下の表のとおりです。

■対象となった情報の開示状況の内訳
○開示としたもの…54件
○一部不開示（印影や口座番号などを不開示）としたもの…247件
○不開示としたもの…0件
○情報が不存在であったもの…5件

◆平成29年度情報公開の請求内容と決定（抜粋）◆

請求内容	決定（　）内は不開示部分
カーブミラー及び標識の位置図	開示
平成30年度小・中学校教科書採択に関する資料	一部不開示（氏名）
業務等委託契約書	一部不開示（印影）
道路の位置の指定についての確約書	一部不開示（氏名、住所、印影）
中高層建築物等に関する指導要綱に基づく協議書	
道に関する協定書及び協定図	

■情報提供サービス
印刷物の提供や公表資料のコピーサービスで、広く市民の皆さんに市政情報を提供しています。
今後も、情報公開制度をはじめ、「広報ふちゅう」や市ホームページでの情報提供、分かりやすい公表資料の作成などを積極的に進めていきます。

プライバシー保護のために
個人情報保護制度

市では、数多く保有している市民の皆さんの個人情報を守り、プライバシーが侵害されることのないように、個人情報保護制度を適切に実施して権利擁護に努めています。
問合せは、広報課広聴担当（366・1711）へ。

■個人情報を取り扱う事務
現在、市が継続して個人情報を取り扱う事務は566件です。個人情報を取り扱う事務の名称、利用目的などは、市役所1階市民相談室でご覧になれます。

■個人情報の開示請求
市が保有している自己の個人情報の開示請求を行うには、本人確認書類の提示などが必要です。請求のあった個人情報は、原則として開示します。ただし、法令の規定や第三者の権利利益保護などの理由で、一部不開示、または不開示となる場合があります。
平成29年度は、延べ71人の開示請求があり、開示（一部不開示を含む）した個人情報は123件で、開示率は92・5％でした。個人情報の開示請求の内容と決定（抜粋）は、上の表のとおりです。

◆平成29年度個人情報の開示請求内容と決定（抜粋）◆

請求内容	決定（　）内は不開示部分
介護認定における調査票及び主治医意見書	開示
診療報酬明細書	
奨学資金償還台帳	
住民票・印鑑証明・戸籍の交付請求書	
相談記録	一部不開示（個人の評価等、第三者情報）

■対象となった個人情報の開示状況の内訳
○開示としたもの…109件
○一部不開示（第三者情報などを不開示）としたもの…14件
○不開示としたもの…2件
○情報が不存在であったもの…8件

■個人情報の訂正・削除・利用中止の請求
自己の個人情報に誤りがあるとき、市が個人情報を取り扱う決まりに反して自己の個人情報の収集・利用などをしたときには、訂正・削除・利用中止の請求をすることができます。なお、平成29年度は、請求はありませんでした。

委員を委嘱
保健計画推進協議会

6月19日付で、次の方々に保健計画推進協議会の委員を委嘱しました。任期は平成31年3月31日（日）までです。
問合せは、保健センター成人保健係（368・6511）へ。

■保健計画推進協議会委員
（50音順・敬称略）
※◎は会長、○は副会長です。
▽芦川伊智郎（府中市社会福祉協議会）
▽黒米俊哉（府中市歯科医師会）
▽清水春美（公募市民）
○田口俊夫（府中市医師会）
▽田中勝彦（むさし府中商工会議所）
▽平河弘子（公募市民）
◎藤原佳典（東京都健康長寿医療センター研究所）
▽村上邦仁子（東京都多摩府中保健所）

お知らせします
府中スカイナードの一部を閉鎖

旧府中グリーンプラザの解体及び新施設の工事に伴い、7月31日（火）以降府中スカイナードの一部を左の図のとおり閉鎖します。また、旧府中グリーンプラザ敷地内の1階通路も閉鎖します。
問合せは、財産活用課財産活用担当（335・4540）へ。

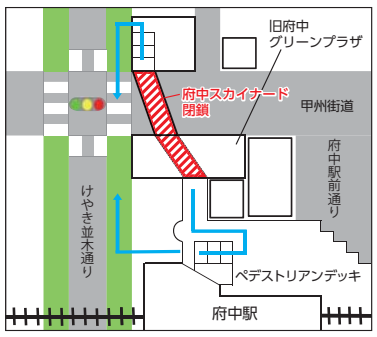

障害のある方へ
流れるプールの無料開放

▽日時　8月7日（火）午前10時～午後3時／雨天中止
▽場所　郷土の森総合プール
▽対象　障害のある市民、市内在勤・在学の方と付き添いの方
※当日は一般の方は利用できません。
▽費用　無料
▽申込み　障害者手帳、受給者証などを持って当日直接会場へ
▽問合せ　障害者福祉課生活係（335・4545／FAX368・6126）

8月から変更
ひとり親家庭等医療証の一部負担金の自己負担上限額

高齢者の医療の確保に関する法律の改正に伴い、8月診療分から、住民税課税世帯のひとり親家庭等医療費助成の一部負担金の自己負担上限額が次のとおり変更になります。
問合せは、子育て支援課育成係（335・4100）へ。
▽自己負担上限額（1か月当たり）
○通院の場合…1万4000円（年間上限14万4000円）
○入院の場合…5万7600円（多数回該当4万4400円）
※受診の際は、医療証と被保険者証を医療機関の窓口に必ず提出してください。
※1か月に支払った一部負担金が自己負担上限額を超えた場合、市に申請することで、後日払い戻しを受けることができます。（入院時の食事療養標準負担額、または生活療養標準負担額を除く）

広報紙「広報ふちゅう」・市のホームページ・テレビ広報「まるごと府中」の広告主を募集

広報紙「広報ふちゅう」、市のホームページ、テレビ広報「まるごと府中」に、広告掲載を希望する事業者などを次のとおり募集します。
問合せは、広報課広報担当（335・4019）へ。

■広報紙「広報ふちゅう」の広告
▽掲載号　10月1日号から平成31年3月21日号（月3回発行）
▽発行部数　1号当たり約76700部
▽広告の規格　1枠当たり縦4.7センチメートル×横7センチメートル／カラー／広告は広告主が作成
▽募集枠数　1号当たり原則6枠（全108枠／抽せん）
▽広告料　1号1枠当たり30000円（税込み）
▽申込み　8月3日（金）までに、広告代理店の共同印刷所（寿町3の13＝368・2001）へ／原則1業者1枠／予定数に達しない場合は13日（月）から先着順で受付

■テレビ広報「まるごと府中」の広告
▽掲載期間　9月1日（土）から平成31年3月31日（日）
▽放送回数　1号当たり1日3回10日間（31日までの月は11日間）
▽広告の規格　1枠当たり15秒の動画、または静止画／広告は広告主が作成
▽募集枠数　1号当たり4枠（選考）
▽広告料　1号当たり1枠50000円（税込み）／3か月以上継続して広告を掲出する場合は1か月につき100000円（税込み）
▽申込み　8月3日（金）までに、決められた用紙（市役所2階広報課に用意）と原稿案を持って、広報課へ

■ホームページのバナー広告
▽掲載期間　9月1日（土）から平成31年3月31日（日）／1か月単位
▽掲載位置　①市のホームページのトップページ、②市のホームページの第2階層（くらし・手続き、健康・福祉、子育て・教育、防犯・防災、文化・スポーツ・生涯学習、施設案内、行政情報）のページ右側
▽トップページへのアクセス数　1か月約124000アクセス
▽広告の規格　GIF形式で縦60ピクセル×横150ピクセルで8キロバイト以内／バナーは広告主が作成
▽広告料　1か月当たり1枠①30000円・②10000円（税込み）
▽申込み　8月3日（金）までに、決められた用紙（市役所2階広報課に用意）で、広報課へ

◆　共通項目　◆
※決められた用紙は、市のホームページからダウンロードできます。

平成31年度 提案型協働事業の公開プレゼンテーションを開催します

市では、協働によるまちづくりのさらなる推進を図るため、地域の課題や社会的な課題の解決に向けて、市民と協働で実施する事業の提案を求める協働事業提案制度を実施しています。

このたび、提案のあった事業について、公開プレゼンテーションを行いますので、ぜひ、ご来場ください。

問合せは、協働推進課協働推進係（335・4414）へ。

▽日程　8月6日（月）
▽時間　左の表のとおり
▽会場　市役所北庁舎3階会議室
▽入場　自由（無料）
▽内容　団体による協働事業の提案・説明、審査員による質疑
▽申込み　当日直接会場へ

	時　間	事業名	団体名
行政提案型協働事業	午前9時35分～9時55分	みんなで作ろうバリアフリーマップ	act634府中
市民提案型協働事業	午前9時55分～10時15分	ミズベリングin府中2019	act634府中
市民提案型協働事業	午前10時20分～10時40分	市民と留学生との相互の異文化コミュニケーション事業	府中カルチャーズ＆コネクションズ
市民提案型協働事業	午前10時40分～11時	読み聞かせフェスティバル	おはなしキャンプ
市民提案型協働事業	午前11時05分～11時25分	認知症への理解を深める学習会の開催	アビリティクラブたすけあい、府中たすけあいワーカーズぽ♡ぽ
市民提案型協働事業	午前11時25分～11時45分	中学生と大学生が学び合うアクティブラーニング・プログラム（Fuchu Active Learning Program Sharing with Students）【FASS】	地域教育ネット、府中市民活動支援センター

募集します　ごみ減量等推進市民会議の委員

市では、市民・事業者などがそれぞれの立場で意見やアイデアを出し合うことで、ごみ減量・3R推進を図るごみ減量等推進市民会議の委員を募集します。

問合せは、ごみ減量推進課管理係（335・4400）へ。

▽任期　10月から2年間
▽対象　平日の夕方以降（年3回程度）に開催する会議に出席できる市民／現在、市の審議会・協議会の公募委員の方を除く
▽募集人数　2人
▽申込み　8月17日（金）まで（必着）に、「ごみ減量及び3Rについて思うこと」を800字以内にまとめて、住所、氏名、年齢、職業、電話番号を記入して、〒183－8703生活環境部ごみ減量推進課へ／持参可／応募書類は返却しません／選考結果は9月中旬までに通知

乳幼児・子ども医療証をお持ちの方へ　都外の医療機関などで受診した場合は手続きを

乳幼児医療証、または子ども医療証をお持ちの方が都外の医療機関などで受診し、医療証が使えず窓口で保険診療に係る医療費の自己負担分を支払った場合は、子育て支援課へお申し込みください。申請月の翌月下旬に、医療証申請時に登録した口座へ自己負担分を振り込みます。

▽申込み　医療助成費支給申込書（市役所5階子育て支援課に用意）に記入のうえ、領収書（患者氏名・保険診療点数記載のもの、コピー不可）を添付して、〒183－8703子ども家庭部子育て支援課へ／持参可

※医療助成費支給申込書は市のホームページからダウンロードできます。

※領収書が複数ある場合、申込書は医療機関ごとにまとめることができます。

▽問合せ　子育て支援課コールセンター（0570・08・8105）

募集します　認知症高齢者グループホームの事業者

市では、介護が必要になった高齢者などが、住み慣れた地域で暮らし続けられるよう、高齢者保健福祉計画・介護保険事業計画に基づき、認知症高齢者グループホームの事業者を募集します。

問合せは、高齢者支援課施設担当（335・4503）へ。

▽募集要項　9月20日（木）まで市役所1階高齢者支援課で配布

※要項及び様式は、市のホームページからダウンロードできます。

▽申込み　8月21日（火）から9月20日（木）に、電話連絡後、必要書類を持って高齢者支援課へ

忘れずに提出を　児童扶養手当現況届

児童扶養手当の現況届を、対象の方に7月末に発送します。必要事項を記入して、持参してください。

なお、現況届を2年間未提出の方は資格喪失となりますので、ご注意ください。

▽日時　8月1日（水）から7日（火）午前9時～午後5時（3日は午後7時半まで、4日・5日は正午まで）
▽場所　府中駅北第2庁舎3階会議室
▽問合せ　子育て支援課コールセンター（0570・08・8105）

募集します　認可保育所整備・運営事業者候補

市では、保育サービスの充実を図るため、認可保育所の整備・運営を担う意欲のある事業者からの事業提案を募集します。

問合せは、保育支援課支援計画係（335・4490）へ。

▽対象　土地、または建物を用意できる事業者
▽募集要項　11月16日（金）まで市役所5階保育支援課で配布
▽申込み　11月16日（金）までに、決められた用紙（保育支援課に用意）を保育支援課へ

※要項・決められた用紙は市のホームページからダウンロードできます。

ありがとうございました　寄付（敬称略）

■健康・福祉基金へ　▽東京土建府中国立支部日吉分会一万二四一五円▽あのすま音楽会　二万千円

■社会福祉協議会へ　▽鶴見忠　一万一八二四円▽倉林三郎　三万円▽北府中自治会　五万五六三八円▽府中地区保護司会　二万円

8月1日（水）から31日（金）はポイントが2倍　ペットボトル自動回収機をご利用ください

市では、市内のスーパーマーケットと協働で、ペットボトルの自動回収機を設置し、回収したペットボトルをリサイクルしています。

自動回収機にペットボトルを投入すると、1本につき2ポイントが自動回収機専用ICカード、またはパスモ・スイカなどの交通系ICカードにたまり、500ポイントたまると50円相当の買い物券に交換できます。自動回収機専用ICカードは、回収機設置店舗で無料で発行します。交通系ICカードを利用する場合は、回収機設置店舗で回収機の利用登録が必要です。

なお、8月1日（水）から31日（金）は、ポイントが通常の2倍になりますので、ぜひ、ご利用ください。

問合せは、ごみ減量推進課3R推進係（335・4437）へ。

◆設置店舗一覧◆

店舗名	所在地
いなげや府中浅間町店	浅間町3の2
いなげや府中美好店	美好町3の13
京王ストア栄町店	栄町1の20
さえき是政食品館	是政4の1
さくら市場館	宮町1の41
サミットストア府中西原店	西原町1の3
サミットストア府中若松店	若松町2の13
サミットストアミナノ分倍河原店	片町3の22
ライフ府中中河原店	住吉町1の84
ライフ東府中店	若松町2の1
オーケー西府店	本宿町1の45

※回収機の利用時間は、店舗によって異なります。

8月7日（火）から受付　平成31年度 市職員募集

■事務職上級（大卒程度）
▽対象　平成3年4月2日から平成9年4月1日に生まれた方

■事務職（身体障害者対象）①上級（大卒程度）・②初級（高卒程度）
▽対象　①昭和58年4月2日から平成9年4月1日・②昭和58年4月2日から平成13年4月1日に生まれ、次の全てに該当する方
○身体障害者手帳の交付を受けていること
○介護者なしに通勤ができ、職務を遂行できること
○通常の勤務時間（原則週38時間45分、1日7時間45分）に対応できること
○活字印刷（フォントサイズ10ポイント程度）による出題に対応できること
○口頭による面接に対応できること
※試験にあたり配慮が必要な場合はお問い合わせください。

■技術職（土木・建築）上級（大卒程度）
▽対象　平成元年4月2日から平成9年4月1日に生まれた方

■保健師職上級（大卒程度）
▽対象　昭和58年4月2日以降に生まれ、保健師免許をもつ方、または平成31年3月31日（日）までに実施される国家試験で免許を取得見込みの方

■栄養士職中級（短大卒程度）
▽対象　平成3年4月2日以降に生まれ、栄養士免許をもつ方、または平成31年3月31日（日）までに免許を取得見込みの方

◆　共通項目　◆
▽試験日　9月16日（日）
▽募集人数　事務職上級…約35人、事務職（身体障害者対象）・技術職・保健師職・栄養士職…各若干名
▽募集要項　8月10日（金）まで、市役所1階市民相談室、市政情報センターで配布
※要項は、市のホームページからダウンロードできます。
▽申込み　8月7日（火）から10日（金）午前9時～午後5時に、市役所北庁舎3階会議室へ
▽問合せ　職員課人事係（335・4051）

おしらせ

文化センター８月の休館日

○各文化センター　11日（祝）
○中央・武蔵台・住吉・紅葉丘文化センター　６日（月）
○白糸台・押立・四谷・片町文化センター　20日（月）
▽問合せ　地域コミュニティ課コミュニティ推進係（３３５・４１３７）

体育館８月の休館日

○郷土の森総合体育館　６日・13日（月）・14日（火）・30日（木）・31日（金）
○白糸台・本宿体育館　８日（水）・13日（月）・14日（火）・23日（木）
○栄町体育館　10日（金）・15日（水）・16日（木）・27日（月）
○押立・四谷体育館　天井などの改修工事のため全日休館（９月14日まで）
▽問合せ　郷土の森総合体育館（３６３・８１１１）、各地域体育館はスポーツ振興課施設係（３３５・４４８８）

スポーツ

市民体育大会バレーボール出場者募集

▽種別・日程・会場・対象　下の表のとおり
▽構成　１チーム15人以内（ただし当日のエントリーは６人制12人以内、９人制15人以内）
▽費用　無料
▽出場制限
○１人１種目まで
○中学校対抗は、１校につき１チームまで
▽申込み　８月６日（月）正午までに、決められた用紙（府中駅北第２庁舎４階スポーツ振興課に用意）で、スポーツ振興課へ
※決められた用紙は市のホームページからダウンロードできます。
▽問合せ　スポーツ振興課スポーツ推進係（３３５・４４９９）

◆市民体育大会バレーボール競技◆

種　別	日　程	会　場	対　象
中学校対抗（男・女）	９月２日（日）	郷土の森総合体育館	市内中学校単位のチーム
少年の部（中学生男・女）			市民、市内在学の中学生で構成されたチーム
ママさん対抗	10月13日（土）		市民、市内在勤の家庭婦人で構成されたチーム
一般対抗男子６人制	10月14日（日）	白糸台体育館	市民、市内在勤・在学の高校生以上で構成されたチーム
少年の部（小学生女子）	10月21日（日）	日吉体育館	市民、市内在学の小学生で構成されたチーム
一般対抗女子６人制	10月28日（日）	白糸台体育館	市民、市内在勤・在学の高校生以上で構成されたチーム

地域体育館健康体操教室参加者募集

▽会場・教室名・日時・対象・定員・内容　下の表のとおり
▽費用　毎回の体育館使用料大人100円、子ども40円
▽申込み　７月22日（日）から28日（土）に、はがきを持って、直接各地域体育館へ／白糸台・本宿体育館は27日を除く／日吉体育館は24日を除く／朝日体育館は月・金・土・日曜日の午後６時～９時、水曜日の午前９時～正午を除く／四谷・押立体育館は午後８時以降を除く／１人１教室／電話不可／申込み多数の場合は、７月29日（日）に公開抽せん（朝日体育館の公開抽せん・問合せについては白糸台体育館へ）
▽問合せ　白糸台体育館（３６３・１００４）、押立体育館（３６７・０７５０）、栄町体育館（３６７・０６１１）、日吉体育館（３６３・２５０１）、本宿体育館（３６６・０８３１）、四谷体育館（３６８・７４５５）

親子かけっこ教室

▽日時　９月２日・９日・16日（日）①②午前９～11時、③④正午～午後２時半
▽場所　市民陸上競技場
▽対象　市民、市内在学の①４・５歳・②小学１・２年生（保護者同伴）、③３・４年生、④５・６年生
▽定員　①②30組、③④40人（抽せん）
▽費用　無料
▽内容　実技、スポーツ食育講習
※運動できる服装、運動靴、タオル、着替え、飲み物、帽子を持参してください。
▽講師　プロサッカー選手指導経験者
▽申込み　８月10日（金）まで（必着）に、往復はがき（１人（組）１枚）に住所、氏名（ふりがな）、年齢、性別、電話番号、返信用宛名、参加日、①②は保護者氏名（ふりがな）、年齢、②～④は学校名・学年も記入して、スポーツ振興課「親子かけっこ教室」係（〒183－0056寿町１の５）へ
▽問合せ　スポーツ振興課スポーツ推進係（３３５・４４７７）、または夜間に府中市陸上競技協会・大須田宅（３０２・６６１２）

審議会・協議会など

■障害者計画推進協議会
７月27日（金）午後２時　市役所北庁舎３階会議室／傍聴希望の方は前日までに、障害者福祉課へ／問合せは同課生活係（３３５・４５４５）へ

■市民協働推進会議
８月１日（水）午後２時　市役所北庁舎３階会議室／傍聴希望の方（先着10名）は前日までに、協働推進課へ／問合せは同課協働推進係（３３５・４４１４）へ

■環境審議会
８月２日（木）午後６時　府中駅北第２庁舎２階会議室／傍聴希望の方（先着10人）は当日直接会場へ／問合せは環境政策課環境改善係（３３５・４１９６）へ

◆地域体育館健康体操教室◆

会場	教室名	日時	対象（市民）	定員	内容
朝日体育館	60歳からの健康づくり教室	９月３日から11月19日の毎週月曜日　午後１時半～３時	60歳以上の方	45人	ストレッチ、リズム体操、練功十八法
白糸台体育館	成人軽スポーツ教室	９月１日から11月３日の毎週土曜日　午前10時～11時半	20歳以上の方	25人	ストレッチ、リズム体操、軽スポーツ
	シェイプアップ教室	９月４日から11月６日の毎週火曜日　午前10時～11時半	20～75歳の方	90人	ソフトエアロビクス、筋力トレーニング、ストレッチほか
	60歳からの健康づくり教室	９月６日から11月22日の毎週木曜日　午後１時半～３時	60歳以上の方	100人	ストレッチ、リズム体操、腰痛予防体操ほか
	小学生体操教室	９月７日から11月16日の毎週金曜日　午後４時～５時15分	小学生	70人	基礎体力向上を目的とした運動、レクゲームほか
	お気軽エアロ教室	９月７日から11月16日の毎週金曜日　午後７時半～８時45分	16歳以上の方	50人	エアロビクス、筋力トレーニング、ストレッチ
	ストレッチ＆軽スポーツ教室	９月12日から11月14日の毎週水曜日　午後１時半～３時	20歳以上の方	25人	ストレッチ、リズム体操、軽スポーツ
押立体育館	成人体力づくり教室	９月15日から11月17日の毎週土曜日 ①午後６時～７時・②７時半～８時45分		各20人	①ニュースポーツなどを取り入れた運動、ストレッチ、②リズム体操、筋力トレーニング、ストレッチほか
	60歳からの健康づくり教室	①トレーニングコース…９月17日から12月３日の毎週月曜日 ②ストレッチコース…９月18日から11月27日の毎週火曜日 ①②とも午後１時半～３時	60歳以上の方	①80人 ②100人	①筋力トレーニング、軽スポーツ、ストレッチほか、②腰痛予防体操、ストレッチほか
	エアロビクス教室	９月18日から11月27日の毎週火曜日　午後７時半～８時45分	16歳以上の方	40人	エアロビクス、筋力トレーニング、ストレッチ
	ジュニアスポーツ教室	９月19日から11月28日の毎週水曜日　午後３時半～５時	小学生	60人	基礎体力向上を目的とした運動、レクゲームほか
	リズム体操教室	９月27日から12月６日の毎週木曜日　午後１時半～３時	18～75歳の方	90人	ソフトエアロビクス、ストレッチ、筋力トレーニング
栄町体育館	60歳からの健康づくり教室	①②９月３日から11月19日の毎週月曜日①午前９時～10時15分・②10時45分～正午、③９月７日から11月30日の毎週金曜日午前９時～10時15分	60歳以上の方	①②各100人 ③80人	①体力づくり体操、練功十八法 ②③リズム体操、練功十八法
	中高年体操教室	９月３日から11月19日の毎週月曜日　午後１時半～３時	40～65歳の方	70人	体力づくり体操、肩凝り・腰痛予防体操
	成人体力づくり教室	９月４日から11月13日の毎週火曜日　午後７時半～８時45分	20歳以上の方	40人	体力づくり体操、軽スポーツ
	こどもチャレンジスポーツ教室	９月５日から11月21日の毎週水曜日　午後３時半～５時	小学生		トランポリンや手具を使った運動、集団ゲームほか
	シェイプアップ教室	９月６日から11月22日の毎週木曜日　午後１時半～３時	20～75歳の方	80人	ソフトエアロビクス、ストレッチほか
日吉体育館	リズム体操＆ストレッチ教室	９月12日から11月７日の毎週水曜日　午後１時半～３時	18～75歳の方	60人	リズム体操、筋力トレーニング、ストレッチほか
	60歳からの健康づくり教室	９月14日から11月９日の毎週金曜日 午前10時～11時半、午後１時半～３時	60歳以上の方	各90人	ストレッチ、リズム体操、練功十八法ほか
	小学生ニュースポーツ教室	９月15日から11月17日の毎週土曜日　午後３時半～５時	小学生	40人	トランポリン、ニュースポーツほか
本宿体育館	60歳からの健康づくり教室	９月３日から12月３日の毎週月曜日 午前９時～10時15分・10時45分～正午	60歳以上の方	各100人	練功十八法、ストレッチ体操ほか
	ジュニアスポーツ教室	９月４日から11月６日の毎週火曜日　午後３時45分～５時	小学生	70人	基礎体力向上を目的とした運動、レクゲームほか
	リズムダンス教室	９月６日から11月22日の毎週木曜日　午前10時～11時半	18～75歳の方	90人	リズムダンス、ストレッチほか
	エアロビクス教室	９月７日から11月16日の毎週金曜日　午後７時半～８時45分	16歳以上の方	60人	簡単なエアロビクス、筋力トレーニング
	シェイプアップ教室	９月12日から11月14日の毎週水曜日　午前10時～11時半	20～75歳の方	90人	リズム体操、筋力トレーニング、ストレッチ
四谷体育館	小学生体力づくり教室	９月15日から11月17日の毎週土曜日　午後３時半～５時	小学生	70人	基礎体力向上を目的とした運動、トランポリンほか
	60歳からの健康づくり教室	９月19日から11月28日の毎週水曜日　午後１時半～３時	60歳以上の方	100人	練功十八法、リズム体操、ストレッチ体操ほか
	リズム体操＆ストレッチ教室	９月24日から12月３日の毎週月曜日　午後１時半～３時	18～75歳の方	各80人	リズム体操、筋力トレーニング、ストレッチほか
	ソフトエアロビクス教室	９月28日から12月７日の毎週金曜日　午前10時～11時半	18歳以上の方		ソフトエアロビクス、筋力トレーニングほか
	成人体力づくり教室	９月28日から12月７日の毎週金曜日　午後７時半～８時45分	20歳以上の方	20人	リズム体操、ストレッチ、筋力トレーニングほか

市からの情報かわら版

○各事業の申込み（先着順）で、時間の記載のないものは、午前８時半から受け付けます

募集

ごみ減量対策・３Ｒ推進標語コンクール作品募集

▽対象　①小・中学生で、市民、市内在学の方、②高校生以上の市民
▽種別　①小・中学生の部、②一般の部
▽内容　食品ロスの削減
▽申込み　９月５日（水）まで（必着）に、はがきに標語、住所、氏名（ふりがな）、学校名・学年・組を記入して、〒183－8703生活環境部ごみ減量推進課へ／持参可
※応募作品は１人２点までで、未発表の作品に限ります。
※入賞者には、賞状と記念品を差しあげます。
※作品の著作権は市に帰属します。
▽問合せ　ごみ減量推進課３Ｒ推進係（３３５・４４３７）

マイバッグコンクール作品募集

▽対象　①小・中学生で、市民、市内在学の方、②高校生以上の市民
▽種別　①小・中学生の部、②一般の部
▽内容　不用品を利用して作製した、買い物袋として使用できる手作りのバッグ
▽申込み　９月14日（金）まで（必着）に、住所、氏名（ふりがな）、電話番号、学校名・学年・組、作品の説明を記入した用紙を添えて、〒183－8703生活環境部ごみ減量推進課へ／持参可
※応募作品は１人３点までで、未発表の作品に限ります。
※入賞者には、賞状と記念品を差しあげます。
※作品の使用権は市に帰属します。
▽問合せ　府中市民マイバッグクラブ事務局（３３５・４４３７＝ごみ減量推進課内）

講座・催し

多摩川河口観察会

▽日時　８月25日（土）午前７時半～午後４時半
▽集合場所　寿町三丁目公共用地
▽対象　小学生の市民
▽定員　30人（抽せん）
▽費用　１人500円（保険料ほか）
▽内容　多摩川河口、大師河原水防センターでの河川環境学習、干潟観察
※昼食を持参してください。
▽申込み　８月３日（金）まで（必着）に、はがきに住所、氏名（ふりがな）、学校名・学年、性別、電話番号、保護者氏名を記入して、府中水辺の楽校運営協議会事務局「河口係」（〒183－0056寿町１の５生活環境部環境政策課内）へ／持参可
※当選者のみ８月10日（金）までに郵送で連絡します。
▽問合せ　府中水辺の楽校運営協議会事務局（３３５・４３１５＝環境政策課内）

遺跡発掘調査現地見学会

▽日時　８月４日（土）午前10時～午後３時／雨天の場合は５日（日）
▽会場　第一生命府中ビルディング内（日鋼町１の９）
▽入場　無料
▽内容　発掘現場を歩いて、奈良・平安時代の竪穴建物跡や掘立柱建物跡などの遺構や、土器などの出土品を見学、午前10時・11時、午後１時・２時に調査員による解説
※歩きやすい靴でお越しください。
▽問合せ　ふるさと文化財課調査係（３３５・４４７３）

平和のつどい

▽日時　８月４日（土）午後零時半
▽場所　ルミエール府中
▽定員　先着600人
▽費用　無料
▽内容　朗読グループ「八重の会」による朗読公演「ミサコの被爆ピアノ」「十四人の卒業式」ほか、映画「父と暮せば」の上映
▽申込み　当日直接会場へ
▽問合せ　文化生涯学習課生涯学習係（３３５・４３９４）

平和啓発事業「平和展」

▽日時　８月８日（水）から15日（水）午前９時～午後８時（最終日は午後５時まで）
▽会場　市民活動センター「プラッツ」
▽費用　無料
▽内容　「沖縄戦とひめゆり学徒」パネル・被爆樹木アオギリ二世の発育写真展示ほか
▽申込み　当日直接会場へ
▽問合せ　文化生涯学習課生涯学習係（３３５・４３９４）

ひとり親家庭生活支援セミナー「子どもの進学費用について」

▽日時　８月４日（土）午前10時～正午
▽会場　子ども家庭支援センター「たっち」
▽対象　市民で、ひとり親家庭の親
▽定員　先着20人
▽費用　無料
▽講師　中森順子氏（市生活困窮者自立支援担当家計相談支援員）
※託児（１歳以上の未就学児、先着８人）を希望する方は、申込み時にご相談ください。
▽申込み　７月23日（月）から電話で子育て支援課母子・父子自立支援担当へ
▽問合せ　子育て支援課母子・父子自立支援担当（３３５・４２０４）

夏休み平和子ども教室

▽日時　８月20日（月）午後１時半～４時
▽場所　生涯学習センター
▽対象　小学生の市民（保護者同伴可）
▽定員　40人（抽せん）
▽費用　無料
▽内容　映画「ながさきの子うま」の上映、「みんなで作るハートの木」「七色のおさかな」のパステルアート製作
※汚れてもいい服装、筆記用具を持参してください。
▽申込み　８月３日（金）まで（必着）に、はがき、またはＦＡＸ（３６５・３５９３）に参加希望者全員の住所・氏名（ふりがな）・学年・電話番号、保護者同伴の場合は保護者氏名（ふりがな）を記入して、文化生涯学習課「平和子ども教室」係（〒183－0056寿町１の５）へ／電子メール（syakyo01@city.fuchu.tokyo.jp）可
▽問合せ　文化生涯学習課生涯学習係（３３５・４３９４）

郷土の森公園施設夏休み期間中の開園日時

▽開園日　８月31日（金）まで／雨天時は休園
▽時間
○交通遊園　午前10時～午後５時（電気自動車の利用は午後４時半まで）
○つり池　午前９時～午後４時半
▽費用
○交通遊園　エンジン式・電動式ゴーカート１周100円、電気自動車１回100円、足踏みカート無料
○つり池　無料
※期間中は午後１時から、つり池で使用するつり竿・えさを無料で貸出します。
▽問合せ　郷土の森公園管理事務所（３６４・７２１４）

子育てひろば「はじめてアート」

▽日時　８月21日（火）午後１時半～３時半
▽会場　府中市美術館
▽対象　平成29年８月～平成30年６月生まれの乳児と保護者で、初めて参加する市民（兄姉の参加不可）
▽定員　12組24人（抽せん）
▽費用　１組200円（常設展観覧料）
▽内容　学芸員の解説による常設展の観覧、親子あそび
▽申込み　８月２日（木）まで（必着）に、往復はがき（１組１枚）に住所、親子の氏名（ふりがな）、子どもの生年月日・性別、電話番号、返信用宛名を記入して、地域子育て支援センター「はぐ」さんぼんぎ（〒183－0055府中町３の23の１）へ
▽問合せ　地域子育て支援センター「はぐ」さんぼんぎ（３６５・６２１２）

歯と口の健康相談「矯正専門相談」

▽日時　８月23日（木）午後１時半～３時
▽会場　保健センター
▽対象　市民
▽定員　先着10人
▽内容　矯正専門医による歯並びや噛み合わせに関する相談
▽申込み　７月23日（月）から電話で保健センターへ
▽問合せ　保健センター成人保健係（３６８・６５１１）

８月の子育てひろばすきっぷ

▽会場・日程
○朝日保育所　２日（木）
○西府文化センター　６日（月）
○紅葉丘文化センター　８日（水）
○八幡保育所　９日（木）
○北保育所　10日（金）
○住吉保育所　16日（木）
○三本木・美好保育所　17日（金）
○東保育所　20日（月）
○西府保育所　22日（水）
○四谷保育所　23日（木）
○西保育所　27日（月）
○北山保育所　28日（火）
○小柳保育所　29日（水）
○本町保育所　30日（木）
○中央保育所　31日（金）
▽時間　各保育所…午前９時半～11時、各文化センター…午前10時～11時半
▽対象　０～３歳の子どもと保護者
▽費用　無料
▽問合せ　地域子育て支援センター「はぐ」さんぼんぎ（３６５・６２１２）

８月の子育てひろばポップコーン

▽会場・開催日・対象年齢　下の表のとおり
▽時間　午前10時～11時半／ポップコーン・パパは午前10時～正午／園庭開放は午前９時半～11時
▽費用　無料
▽問合せ　地域子育て支援センター「はぐ」さんぼんぎ（３６５・６２１２）

子育てひろばポップコーン	0歳	1歳	2・3歳
スクエア21・女性センター	7日(火)	21日(火)	28日(火)
ポップコーン・パパ	0～3歳		
東・西・北山・小柳本町・三本木保育所	19日(日)		
園庭開放	0～3歳		
本町保育所	毎週月・水曜日		
北山・西府・美好保育所	毎週月・木曜日		
東・西・住吉・朝日小柳・四谷・八幡保育所	毎週火・金曜日		
北・中央・三本木保育所	毎週水・木曜日		

おしらせ

原爆被爆者の方々への援護金

▽対象　７月１日現在、被爆者健康手帳をお持ちの市民
▽支給額　１万円
▽申込み　７月27日（金）までに、印鑑、被爆者健康手帳、金融機関の口座番号の控えを持って、市役所１階障害者福祉課へ
※援護金は、８月15日（水）に指定口座に振り込みます。
▽問合せ　障害者福祉課生活係（３３５・４５４５／ＦＡＸ３６８・６１２６）

納期限のお知らせ

▽種別　固定資産税・都市計画税第２期分、国民健康保険税第１期分、介護保険料第１期分、後期高齢者医療保険料第１期分
▽納期限及び口座振替日　７月31日（火）
※口座振替をご利用の方は、預金残高をご確認ください。
▽問合せ　納税課納税推進係（３３５・４４４９）、介護保険課資格保険料係（３３５・４０２１）、保険年金課後期高齢者医療係（３３５・４０３３）

コンビニ交付サービス休止について

８月４日（土）は保守点検のため、コンビニエンスストアでの証明書自動交付サービスを終日休止します。
問合せは、総合窓口課窓口第１係（３３５・４３３３）へ。

ルミエール府中

〒183-0055　府中町２の24
・市民会館 ☎３６１・４１１１
・中央図書館 ☎３６２・８６４７

■夏のおたのしみおはなし会
日８月２日（木）午後３時半～４時半 場中央図書館 対３歳～小学生 内絵本や昔話の読み聞かせ、手遊び、手作りのプログラムの配布ほか 申当日直接同館へ 問同館へ

◇　◇　◇

ルミエール府中８月の休館日
７日（火）・20日（月）・21日（火）

子ども家庭支援センター「たっち」

〒183-0023　宮町１の50
☎３５４・８７００

■リフレッシュ保育10月分利用受付
対１歳～就学前の幼児の保護者で利用登録をしている方 定１時間ごとに先着８人 費（１時間）市民１人目800円・２人目400円・３人目以降200円、市内に２親等以内の親族がいる市外の方１人目1000円・２人目500円・３人目以降300円 内午前10時～午後５時で継続して４時間を限度に月８日まで一時預かり 申８月１日（水）（市外の方は９月１日（土））から利用日の２日前までに、決められた用紙（当センター総合受付に用意）で当センター総合受付へ 他８月２日（木）（市外の方は９月２日（日））以降は電話での予約可

スクエア21・女性センター

〒183-0034　住吉町１の84
☎３５１・４６００

■登録団体協働講座「みんなのサロン」
日７月27日から８月24日の毎週金曜日（８月17日を除く）　午後１時～４時 対市民 定先着20人 費無料 内マヨネーズの話、熱中症の話、小物作りほか 講キユーピー社員ほか 申電話で当センターへ

◇　◇　◇

スクエア21・女性センター８月の休館日
13日（月）から15日（水） 問当センター

介護予防推進センター

〒183-0033　分梅町１の31
☎３３０・２０１０

■介護予防講座「楽しく脳を活性化！シナプソロジー」
日８月１日（水）午前９時半～11時 対65歳以上の市民 定先着20人 内五感と認知機能を刺激するエクササイズ 申７月22日（日）から電話で当センターへ

■介護予防３か月教室説明会
日８月７日（火）午後３時半～４時半 対65歳以上の市民 定先着20人 費無料 内10月から始まる当センターの３か月教室の紹介 申当日直接会場へ

心身障害者福祉センター「きずな」

〒183-0026　南町５の38
☎360・1312／FAX368・6127

■当事者相談
日①８月２日（木）午後２時～５時・②４日（土）午後１時～５時 対①視覚障害のある方と家族ほか・②肢体障害のある方と家族ほか 費無料 申当センターへ

■夏休み地域交流イベント
日①８月15日（水）・②16日（木）・③17日（金）午後１時半～２時半 費無料 内①フラダンス、②人形劇「あいさつのきらいな王様」、③アフリカ音楽 出①佐藤脩子、②オフィスやまいも、③トニー山本 申当日直接会場へ

■装具・福祉機器・住宅改善相談
日①８月４日（土）午前９時～正午・②16日（木）午後１時～４時 費無料 内理学療法士・作業療法士による相談 申①７月27日（金）、②８月９日（木）までに当センターへ

ふれあい会館

〒183-0055　府中町１の30
・社会福祉協議会 ☎３６４・５３８２

■わがまち支えあい協議会（地区社協）準備委員会
日①８月３日（金）・②７日（火）・③８日（水）午後１時半～３時半 場①西府・②住吉・③武蔵台文化センター 内文化センターエリアで行う、住民主体で地域の課題を共有・協議して解決する場づくりについての話し合い 申社会福祉協議会へ

◇　◇　◇

ふれあい会館８月の休館日
毎週日曜日、11日（祝） 問当館（334・3011）へ

東京2020公認プログラム 元気フォーラム

夢は果てしなく永遠に ～子ども達の未来のために

▽日時　８月31日（金）午後６時半～８時
▽場所　市民活動センター「プラッツ」
▽対象　市民
▽定員　先着280人
▽費用　無料
▽内容　講演「オリンピック２大会連続メダルを獲得した経験と自身のクラブで指導している選手の育成法について」
▽講師　池谷幸雄氏（オリンピックメダリスト）
▽申込み　７月23日（月）から電話で保健センターへ
▽問合せ　保健センター成人保健係（３６８・６５１１）

◀池谷幸雄氏

バルーンの全米大会ドレス部門で優勝　神宮エミさん

１月にアメリカのラスベガスで行われたバルーンの全米大会に出場し優勝した本市在住の神宮エミさんが６月29日に高野市長を表敬訪問しました。

透明の細長い風船の中にアクリル絵の具を流し込んで、独自の色を作り出し、風船をひねり、布を織るように編み込んだ、青いバルーンドレスを制作し、ドレス部門での優勝となりました。

神宮さんは、「人が見たことのないようなおもしろいことをして、世界中の人をワクワクさせたいです」と今後の夢を話してくれました。

▶左から神宮さん、高野市長

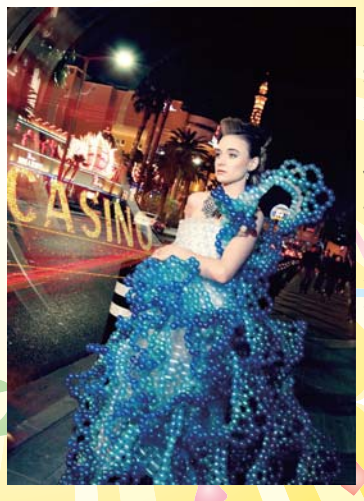
◀全米大会で優勝したバルーンドレス

ひろば

■夏休みの尺八製作教室　日８月18日（土）午後１時半～４時 場生涯学習センター 対小学３年生以上の方 定30人（抽せん） 費一般2000円（材料費、保険料）、小・中学生無料 内塩化ビニール管を使って尺八を作る 講山田酔山氏（都山流師範） 主竹の音会 申８月11日（祝）まで（必着）に、電話、またははがきで山田政美宅（〒183－0051栄町２の７の33）へ／ＦＡＸ（306・5461）可 問同宛（090・6479・3022）へ

■府中交通少年団員募集　対市民で、10月１日（月）から月２回程度の活動に参加できる小学生 内各種交通安全イベントへの参加、キャンペーン、広報活動ほか 他制服の貸与あり 申８月31日（金）までに、府中警察署交通総務係へ 問同係（360・0110）へ

■シニアスポーツ振興事業ゲートボール体験講習会・競技会　日８月８日（水）午前９時～午後３時／雨天の場合は９日（木） 場市民陸上競技場 対50歳以上の市民 費無料 講府中市ゲートボール協会指導員 主府中市体育協会 申電話、またはＦＡＸで篠塚宅へ 問同宅（363・6639＝ＦＡＸ同番）へ

■「府中ハーモニカ会」会員募集　日活動は毎月第１・３木曜日の午後５時40分 場中央文化センター 費月額4000円 内ハーモニカ演奏の向上（ソロ、アンサンブル） 講田邊峯光氏（日本ハーモニカ芸術協会会長） 申 問松嶋宅（302・6887）へ

■「サウスシャトルクラブ」会員募集　日活動は毎週月曜日の午後７時～９時 場南白糸台小 費月額1000円 内バドミントン 申 問国府田宅（366・9540）へ

官公庁から

■都立農業高校公開講座「ミシンを使用したバッグ作り」　日９月８日・22日、10月６日・27日、11月10日（土）午前９時～正午（全５回） 場同校（寿町１の10） 対中学生以上で、都民、都内在勤・在学の方 定15人（抽せん） 費5000円（受講料ほか） 申８月10日（金）までに、往復はがきに年齢、学年、性別も記入して、同校公開講座担当宛へ 問同担当宛（362・2211）へ

■時差Bizの実施　日８月10日（金）まで 内通勤時間をずらし、快適な通勤を体験する取組 主東京都 問時差Biz運営事務局（03・3479・0254）へ

■国民年金保険料６月分の納期限及び口座振替日　日７月31日（火） 場納付場所は郵便局、金融機関、またはコンビニエンスストア 問府中年金事務所（361・1011）へ

市の施設☆講座・催し情報

○各事業の申込み（先着順）で、時間の記載のないものは、午前9時から受け付けます

生涯学習センター

〒183-0001　浅間町1の7
☎050・3491・9849

■小学生のためのピンホールカメラ写真教室／F

日8月17日（金）午後1時～3時半場研修室ほか対小学生定先着10人費800円内カメラの仕組みや撮影の仕方など写真の楽しさを体験講日本写真協会申電話、または直接当センターへ

■生涯学習フェスティバル当日運営ボランティア募集

対高校生以上の方内9月8日（土）・9日（日）に生涯学習センターで開催する生涯学習フェスティバルの各種イベント（チャリティバザー・受付・会場誘導ほか）の補助申8月24日（金）まで（当日消印有効）に、はがきに住所、氏名（ふりがな）、年齢、電話番号、電子メールアドレス、参加希望日時を記入して生涯学習フェスティバル実行委員会へ／電子メール（info@fuchu.shogaigakushu.jp）可

◇　◇　◇

生涯学習センター8月の休館日

6日（月）／当センター図書館は15日（水）・16日（木）も休館

郷土の森博物館

〒183-0026　南町6の32
☎368・7921
入場料　300円（中学生以下150円）

■自然観察会「サマーナイトいきものツアー」

日7月29日（日）午後6時～8時／雨天中止場博物館正門前集合費300円内夕方から夜の園内で、夏の昆虫を中心に観察他協力は多摩川センター／小学生以下は保護者同伴

■夏休み工作教室

日7月29日、8月5日（日）午前10時～午後4時場ふるさと体験館定各先着50人費200～1000円内風車、ゲームボード、ステンシルの手さげ袋ほか申当日直接会場へ

■森のお話会～紙芝居

日7月28日（土）午後2時45分場旧郵便取扱所脇対5歳以上の方内「こぶたのまーち」「ポンコちゃんとすいかわり」他語りは十べえお話の会

■星空観望会

日7月31日（火）午後8時半～10時半／雨天・曇天中止（当日午後3時に決定）場博物館正門前費大人200円、中学生以下100円内大接近する火星をメインに季節の星々を観察

■森のお話会～夏の特別会「日本のおばけ話特集」

日8月25日（土）午後6時～7時45分場旧田中家住宅対5歳以上の方（中学生以下は保護者同伴）定60人（抽せん）費大人300円、中学生以下150円他語りは十べえお話の会申8月14日（火）まで（当日消印有効）に、往復はがきに参加希望人数（1枚5人まで）、代表者の住所、氏名（ふりがな）、年齢、電話番号、返信用宛名を記入して当館「お話会」係へ

◇　◇　◇

郷土の森博物館8月の休館日

6日・20日・27日（月）

府中市美術館

〒183-0001　浅間町1の3
☎336・3371

■企画展「木田金次郎展」ギャラリートーク

日7月21日（土）午前11時、8月5日（日）午後2時場企画展示室費無料（企画展観覧料が必要）内展示中の作品の前で専門家が作品を解説申当日直接会場へ

■アートスタジオ夏休みスペシャル「オリジナル自由ノートを作ろう！」

日7月25日（水）から8月11日（祝）の毎週水・土曜日　午後1時～4時（受付は3時まで）場創作室定各日先着100人費300円（材料費）内雑誌などをコラージュして表紙を飾り、紙をひもでつづって自分だけのノートを作る講吉池さとみ氏（画家）他未就学児は保護者同伴、雑誌などの持参可申当日直接会場へ

▲表紙はお気に入りのデザインに

■中学生のためのギャラリーツアー

日7月27日（金）午前10時～正午、午後1時～3時場企画展示室ほか対中学生費無料（市外中学生は企画展観覧料が必要）内美術作品を中学校美術教諭の案内で鑑賞他市内中学生は「学びのパスポート」を持参申当日直接会場へ

▲先生と一緒に鑑賞してみよう

■アートスタジオ夏休み自由工房「海洋木工倶楽部～大きな海の仲間を作ろう！」

日8月18日（土）・19日（日）・25日（土）・26日（日）午前10時半～午後4時半場創作室対小学生以上の方定各20人（抽せん）費1000円（材料費）内ノコギリやトンカチを使い、「海」をテーマに工作をする講下角宗範氏（彫刻家）ほか申8月3日（金）まで（当日消印有効）に、往復はがき（1人1枚）に参加希望日（第2希望まで）、住所、氏名（ふりがな）、年齢、電話番号、返信用宛名を記入して、当館「夏休み自由工房」係へ

▲木材を組み合わせて作ってみよう

■市民ギャラリー「全国公募府中市書道展」

日7月25日（水）から29日（日）午前10時～午後5時（29日は午後4時まで）場市民ギャラリー費無料内一般、小学～高校の部

◇　◇　◇

府中市美術館8月の休館日

毎週月曜日

府中の森芸術劇場

〒183-0001　浅間町1の2
☎335・6211

■日本の伝統文化～将棋の世界をのぞいてみよう

日8月23日（木）午前10時、午後2時場平成の間対初心者で小学生以下の方と保護者定各回40組100人（抽せん）費4歳～小学生500円、3歳以下・保護者無料内将棋のクイズと話、はじめての将棋入門教室、対局体験ほか申8月5日（日）までにいつつ（310・9151）へ／同社ホームページ（http://itsutsu.jp/?fuchu2018）から申込み可

▲将棋の世界をのぞいてみよう

◇　◇　◇

府中の森芸術劇場8月の休館日

16日（木）・20日（月）

○掲載内容は、当事者間で責任をお持ちください
○はがきなどでの申込みは、住所・氏名・電話番号などを記入してください

ひろば

■「親子でアグリ」農業体験参加者を募集　日①9月8日、10月13日、12月1日（土）、②9月15日、10月6日、12月1日（土）午前9時（各全3回）場①分梅町3の61・②小柳町3の6の農地対市民で、2歳～小学生と保護者定各10組（抽せん）費1人110円内大根などの栽培・収穫申①8月24日（金）・②17日（金）までに、電話、またはFAX（①352・2729・②335・2526）で①JAマインズ西府支店・②同多磨支店（336・1541）へ問同西府支店（360・8911）ほかへ

■自立生活プログラム長期講座　日9月5日から11月7日の毎週水曜日　午後1時半～4時半（全10回）場ふれあい会館ほか対地域生活を始めたい障害のある方定先着6人費10000円（資料代ほか）内自立した生活を送るための知識や心構えを学ぶ講岡本直樹氏（CILふちゅう会員）ほか主同団体申8月20日（月）までに、電話、またはFAX（314・2736）で同団体・木本宛へ問同宛（314・2735）へ

■関東医療少年院参観会　日9月7日（金）午後1時半～3時場同院定先着50人内施設に関する説明と院内見学申問同院（362・2355）へ、平日の午前9時～午後5時に

■「a-nation」地元市限定予約　日①8月25日（土）・②26日（日）午後2時半／荒天中止場味の素スタジアム費9800円（一般指定席、3歳未満無料）／1公演1人4枚まで出①東方神起、NCT 127、m-flo、CHEMISTRY、C＆K、Da-iCE、超特急、BiSH、BoAほか、②浜崎あゆみ、EXO、倖田來未、Da-iCE、TRF、Dream Ami、三浦大知、Red Velvetほか申7月21日（土）午前10時から23日（月）午後11時59分に特別先行受付電話（0570・02・9507）へ問同公演事務局（0570・08・1515）へ

■おはなし会「海のおはなし～海のおばけもでるよ！」　日7月23日（月）午前11時～11時45分場中央図書館対4歳以上の方定先着30人費無料内絵本や紙芝居などによるお話会主おはなしボランティア空とぶくじら申当日直接会場へ問榎本宅（360・6727）へ

8月の予防と相談

○会場の記載のないものは、保健センターで行います
○予防と相談は無料です
○各事業の申込みは、それぞれの申込み日の午前8時半から受け付けます／申込み日の記載のないものは、当日直接会場へ／通マークは、対象の方に通知を送付済み（通知が届かない方はご連絡ください）
○このコーナーは、毎月21日号に掲載します

凡例：日日程・日時　場会場・場所　対対象　定定員　費費用　内内容　講講師　出出演　主主催　他その他　申申込み　問問合せ

母子保健教室・相談

申込み・問合せは、母子保健係（368・5333）へ

■はじめてのパパママ学級（母親向け）／F　申7月23日（月）から
日9月7日（金）午後1時～4時対受講時妊娠16～27週の初産の妊婦（週数を超えていても参加可）定24人内妊娠中の生活、先輩ママとの交流、妊娠中の歯の健康、むし歯菌チェック、妊娠中からの授乳期の栄養・試食

■はじめてのパパママ学級（両親向け）／F　申7月23日（月）から
日9月8日（土）午前9時半～正午対受講時妊娠28～36週の初産の妊婦と配偶者定32組内お産の経過、赤ちゃんとの生活ほか

■助産師相談
日①8月6日・20日・27日（月）午後1時5分～2時5分・②8月1日（水）午後1時半～4時定①各日3人、②10人内助産師による妊娠・出産・母乳育児・乳房の相談（相談は電話予約）

■子育て相談室
日受付は月曜から金曜日　午前8時半～午後5時内保健師・看護師・栄養士・歯科衛生士による電話・面接相談（面接相談は原則として電話予約）

■離乳食教室ステップ1／F　申7月25日（水）から
日8月30日（木）午前10時半～11時45分対平成30年2～4月生まれで第1子の保護者定40人内離乳食の開始について、講話、試食、懇談

■離乳食教室ステップ2／F　申7月25日（水）から
日8月29日（水）午前10時半～11時45分対平成29年12月～平成30年2月生まれで第1子の保護者定40人内1回食から2回食への移行について、講話、試食、懇談

■離乳食教室ステップ3／F　申7月24日（火）から
日8月8日（水）午後1時半～3時対平成29年9～12月生まれで第1子の保護者定30人内2回食から3回食への移行について、調理実演、試食、懇談

■離乳食教室ステップ4／F　申7月24日（火）から
日8月3日（金）午後1時半～3時対平成29年2～9月生まれで第1子の保護者定27人内離乳食から幼児食への移行について、調理実演、試食、懇談

■親と子の歯みがき教室　申7月24日（火）から
日8月7日（火）午前10時～11時対歯が生えている乳児と保護者定25組内歯科医師、歯科衛生士による講話、ガーゼ磨き

健康診査

問合せは、母子保健係（368・5333）へ

■3・4か月児健康診査と産婦健康診査／通
日8月2日・9日・23日（木）／受付は午後1時10分～1時45分対受診時に3・4か月の乳児と母親

■1歳6か月児健康診査／通
日8月6日・20日・27日（月）／受付は午後1時10分～1時45分対受診時に1歳6か月～11か月の幼児

■3歳児健康診査／通
日8月7日・21日・28日（火）／受付は午後1時10分～1時45分対受診時に3歳の幼児

■妊婦歯科健康診査
日9月13日（木）／受付は午後1時半対受診時妊娠16～31週の妊婦定各日20人内歯科健康診査、歯磨き指導／母子健康手帳、受診票持参／市内協力歯科医院でも受診可

■はじめての歯科健診　申7月23日（月）から
日8月10日（金）午前10時・11時、午後1時15分・2時15分対平成29年7・8月生まれの幼児内歯科健康診査・歯磨き指導申問予防歯科指導担当（368・5322）へ

■2歳・2歳6か月・4歳・5歳児幼児歯科健診
日①8月2日・②30日（木）午前9時半～11時15分、午後1時15分～3時・③8月22日（水）午後1時15分～3時対①平成28年7月生まれの幼児、②平成28年1月生まれの幼児、③平成25・26年7月生まれの幼児内歯科健康診査、歯磨き指導申問予防歯科指導担当（368・5322）へ

災害への義援金をお願いします

市では、西日本で発生した豪雨及び滋賀県米原市で発生した竜巻により被害を受けた方々への救済のため、市民の皆さんの義援金を市役所1階地域福祉推進課で受け付けています。
また、日本赤十字社でも義援金を募集しています。
問合せは、地域福祉推進課社会福祉係（３３５・４１６１）へ。

■平成30年7月豪雨災害義援金の郵便振込
▽口座名　日赤平成30年7月豪雨災害義援金
▽口座番号　００１３０・８・６３５２８９

■平成30年米原市竜巻災害義援金の郵便振込
▽口座名　日赤平成30年米原市竜巻災害義援金
▽口座番号　００１７０・３・６０３８９１

府中よいとこ再発見

郷土の森観光物産館

郷土の森博物館に隣接する郷土の森観光物産館は、観光案内所をはじめ、市内で採れた新鮮な野菜、地元製造業者の菓子・土産品を販売する販売コーナーや、軽食がとれる「古都見カフェ」を併設しています。

■「TOKYO府中アイス」販売中
市内の農家で採れたブルーベリーと阿蘇のジャージー乳で作った「TOKYO府中アイス」は、昨年試験開発し、カップアイスで本格的に販売しています。上品な甘さと滑らかな舌触りが特徴です。そのほか、本市とゆかりのある地域や企業のアイスも今後販売を予定しています。暑い夏の日にぴったりのアイスを探してみてください。

▲府中観光協会キャラクターの古都見ちゃんのイラストが目印

■採れたて新鮮！府中産野菜
物販コーナーでは、府中産のみずみずしい旬の野菜が好評です。毎朝、地元農家から直送される野菜は、午前中で売り切れることもあります。この時期のおすすめは、夏野菜のナス。購入される方は、開館直後の午前10時～11時頃が狙い目です。
また、併設している古都見カフェでは、府中産黒米を使用した古代米カレーや黒米うどんのほか、地元産の野菜がたっぷり入った府中野菜のスープ御飯など、おすすめメニューがたくさんあります。

■府中で一番「ちはやふる」グッズがそろう！
お土産コーナーでは、ちはやふる特設コーナーがあり、府中でしか手に入らない限定グッズが購入できます。そのほか、市内業者の菓子や観光関連グッズ、府中観光協会推奨品も販売しています。

■8月11日（祝）・12日（日）は「夏のフェスタ」
当日は野菜のワンコインセール、スーパーボールすくいなどを行います。古都見ちゃんも登場しますので、ぜひ、遊びに来てください。
問合せは、郷土の森観光物産館（３０２・４０００）、または経済観光課観光係（３３５・４０９５）へ。

ラグビーワールドカップ2019＆東京2020オリンピック・パラリンピック特集

世界×府中×ホストタウン交流 オーストラリア ロビーナ高校

府中市がホストタウンとなっているオーストラリアのロビーナ高校野球科の生徒18人が、6月28日から7月1日に市内に滞在し、様々な交流を行いました。

■親善試合
6月28日に東京府中ボーイズと、29日に武蔵府中リトルシニアとそれぞれ親善試合を行いました。市民球場で行われた両試合は一般にも公開し、多くの観客が訪れました。

■市内中学校での交流
浅間中では、東京2020大会に向けた「世界ともだちプロジェクト」でオーストラリアの文化や歴史、スポーツなど様々な分野でオーストラリアの学習を行ってきました。ロビーナ高校の生徒は、浅間中の授業に参加し、同世代の学生との交流を通して、日本の中学校の日常を体験しました。地理の授業では、日本の教科書を使ってオーストラリアの気候・地理・特色を学び、国語（書写）の授業では、小筆を用いて格言を丁寧に書きました。昼には給食を一緒に食べ、英語で互いに積極的に質問をし合い、親睦を深めました。

▲一緒に給食を食べながら楽しく交流しました

■歓迎パーティー
30日には、市役所で歓迎パーティーを行いました。ロビーナ高校からは、「府中市の皆さんの温かい歓迎に心から感謝します。今回の交流は始まりに過ぎません。府中市との交流が今後、長きに渡り続いていくことを心から願います」というメッセージが送られ、今後の交流に向けて期待が高まりました。

▲親善試合を行いました