

事務報告書

平成11年度

府中市

目 次

府中市の概要	1
総 務 部	3
企 画 課	5
秘 書 課	9
広 報 課	10
総務管理課	20
職 員 課	25
情報システム課	30
財 務 部	33
財 政 課	35
市 民 税 課	44
資 産 税 課	46
納 税 課	52
管 財 課	56
用 地 課	59
生 活 文 化 部	61
総合窓口課	63
住 宅 勤 労 課	69
文化コミュニティ課	74
産 業 経 済 課	90
女 性 青 少 年 課	103
福 祉 部	107
福祉相談室	109
高 齢 者 福 祉 課	112
障 害 者 福 祉 課	120
児 童 福 祉 課	127
介 護 保 険 課	134
保 險 年 金 課	135
健 康 課	142

環境安全部	153
防 災 課	155
環境保全課	159
公園緑地課	164
交通安全課	175
リサイクル課	179
清 掃 課	183

都市建設部	187
管 理 課	189
計 画 課	193
土 木 課	194
建 築 課	201
建築指導課	202
地域まちづくり	
事業担当	204
再開発事業担当	205
区画整理事業担当	206

水道部	207
業 務 課	209
給 水 課	210
下 水 道 課	213

事業部	217
-----------	-----

出 納 課	223
-------------	-----

教育委員会	227
学校教育部	229
総務課	239
学校保健課	244
指導室	251
生涯学習部	253
社会教育課	265
埋蔵文化財担当	266
生涯学習振興課	274
体育課	279
図書館	283
美術館	285
選挙管理委員会事務局	291
農業委員会事務局	297
監査事務局	301
議会事務局	

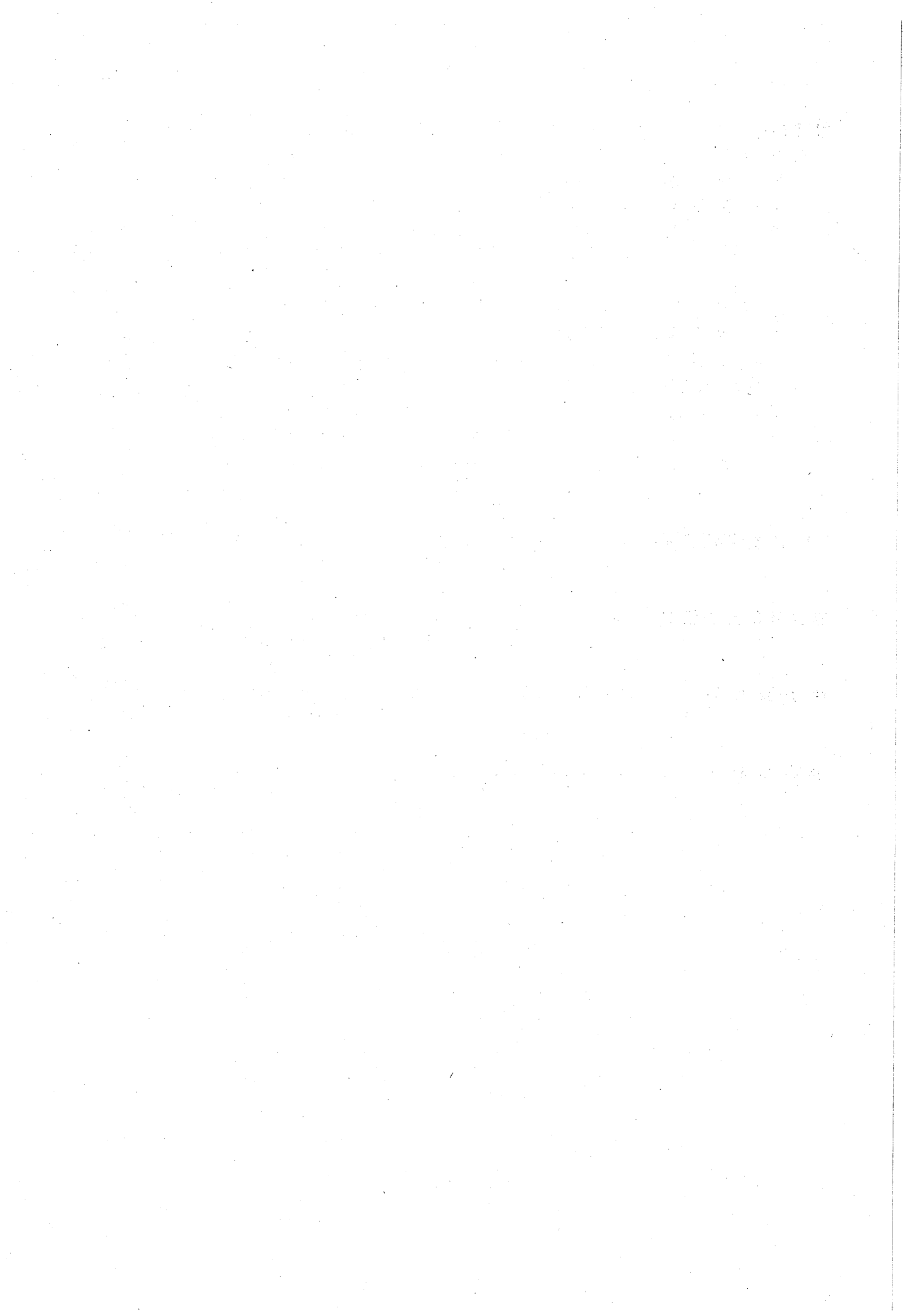

府中市の概要

1. 位置 最東 東経139度31分46秒

最西 東経139度25分58秒

最南 北緯 35度38分28秒

最北 北緯 35度41分46秒

広がり 東西8.75 km 南北6.70 km

海拔 最高約82 m 最低約30 m

市役所の位置

東経139度28分52秒

北緯 35度39分56秒

2. 面積 29.34 km²

3. 世帯と人口 平成12年4月1日(推計)

世帯数 94,541世帯

人口 224,352人

男 116,924人

女 107,428人

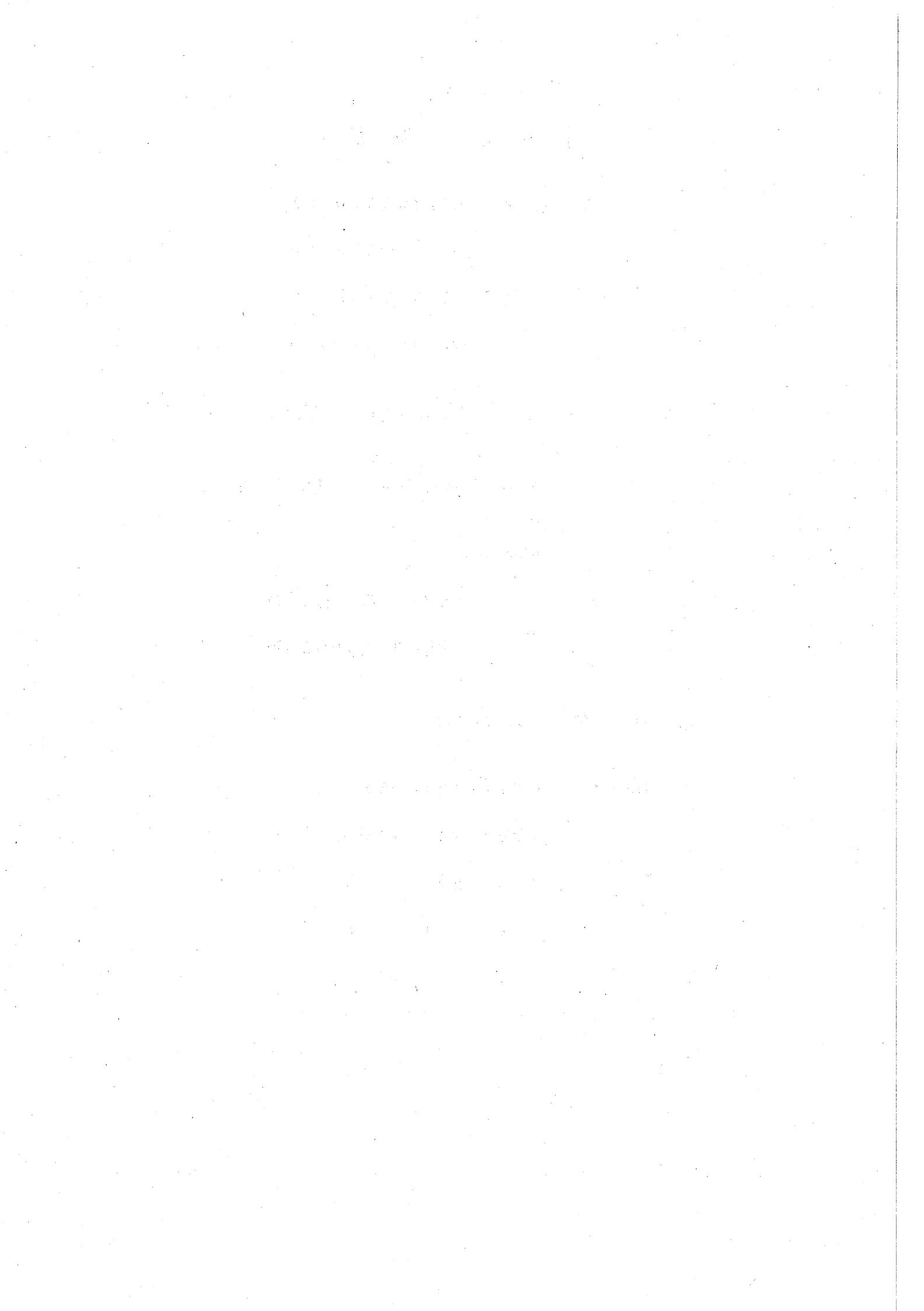

総務部

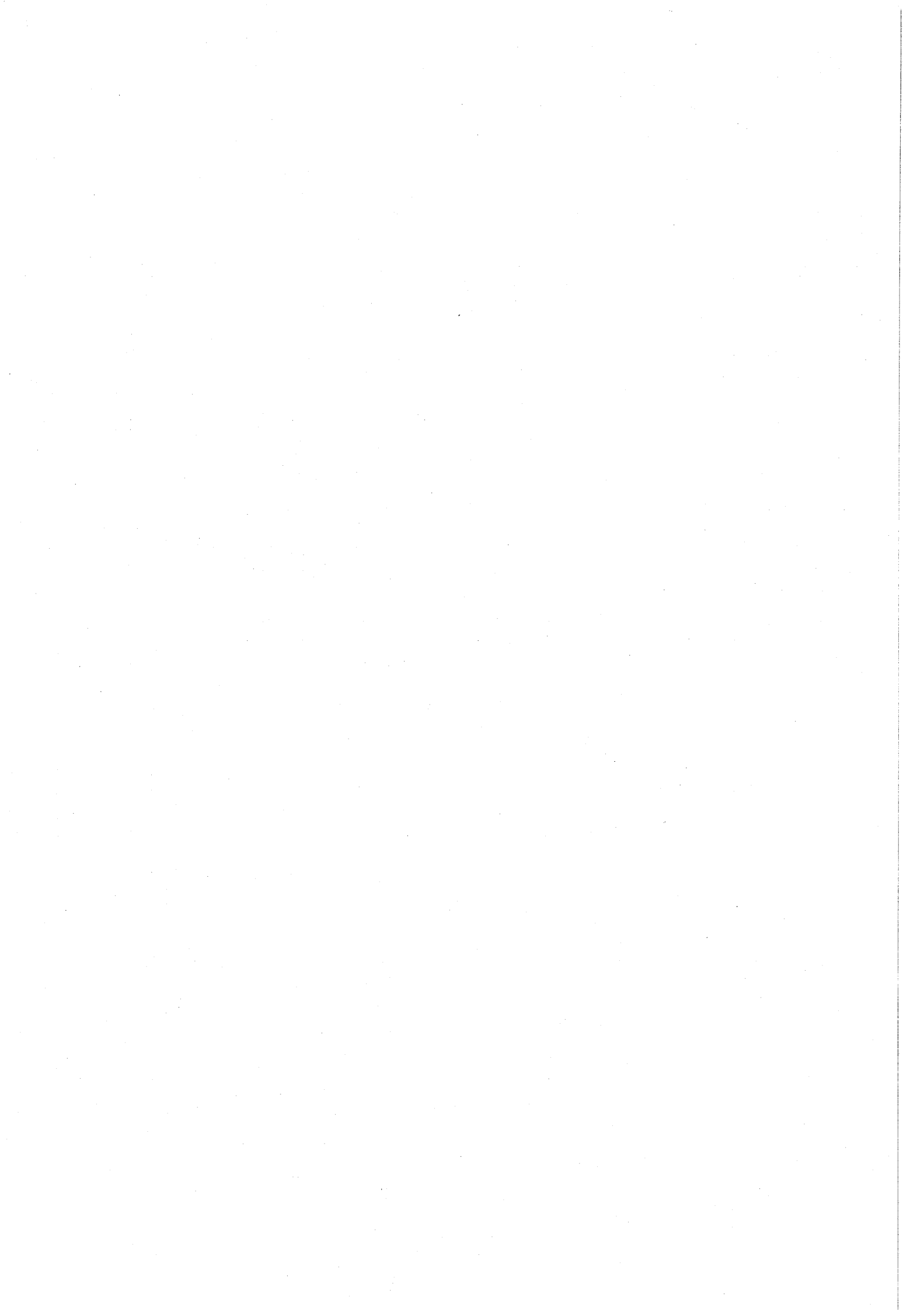

企 画 課

《活力ある行政運営推進委員会に関する事項》

審議事項

1 行政課題について

地方分権、事務事業評価制度、NPO支援制度、オンブズパーソン制度、公共施設利便性、企業会計活用についてプロジェクトチームを設置し、平成11年12月にNPO支援制度検討プロジェクトチームから、平成12年3月に地方分権推進プロジェクトチーム、オンブズパーソン制度検討プロジェクトチーム、公共施設利便性検討プロジェクトチームから報告を受けた。

2 職員提案の実施について

《職員提案に関する事項》

提案総数	6件	提案者数	5人及び1グループ
1級	0件	2級	0件
3級	0件	4級	4件
5級	2件	級外	0件

《庁議に関する事項》

定例 毎週水曜日に開催 38回 臨時 5回
 合計43回開催され、199件について審議・報告された。

《課長会議に関する事項》

毎月1回開催 合計12回開催され、29件について報告された。

《補助金等審査委員会に関する事項》

開催回数	第1部会 2回	第2部会	7回
審査件数	80件	継続補助	79件
		新規補助	1件
審査結果	補助を適当とするもの 80件		

《陳情に関する事項》

各主管部課から陳情予定項目が提出され、庁議において陳情計画が決定され陳情を行った。

重要陳情	2件
一般陳情	38件

(重要陳情)

	件 名	陳 情 先	実 施	主 管 部
1	府中都市計画道路5路線の事業促進について(3-2-2及び3-4-5、3-3-8、3-4-9、3-4-18、3-4-12 以上5路線)	東京都	継続8月	都市建設部
2	多摩川架橋建設促進と関連道路の整備促進について	東京都	継続8月	都市建設部

(一般陳情)

番号	件名	陳情先	実施	主管部
3	地方分権の推進と税財源の確保について	国	継続6月	総務部
4	電話市外局番の統一について	国	継続6月	総務部
5	中央自動車道の通行料金について	公団	継続6月	総務部
6	川の歴史文化センターの整備促進について	東京都	継続8月	総務部
7	地方債の許可制度について	国	継続6月	財務部
8	国庫補助負担金の整理合理化に対する一般財源化について	国	継続6月	財務部
9	国庫補助金、負担金の超過負担解消について	国	継続6月	財務部
10	地方交付税制度の改正について	国	継続6月	財務部
11	青少年センターの建設について	東京都	継続9月	生活文化部
12	介護保険制度について	国	継続6月	福祉部
13	公設の特別養護老人ホーム運営費に対する都加算補助の補助率の引き上げについて	東京都	継続8月	福祉部
14	国民健康保険制度の改善について	国	継続6月	福祉部
15	市町村国保事業に対する都費補助について	東京都	継続7月	福祉部
16	乳幼児医療費助成制度の充実について	東京都	継続7月	福祉部
17	保健衛生事業都費補助金の増額について	東京都	継続7月	福祉部
18	老人保健法の保健事業費補助の充実について	東京都	継続7月	福祉部
19	各種がん検診事業への補助について	東京都	継続7月	福祉部
20	消防施設等の整備充実について	東京都	継続7月	環境安全部
21	武蔵野線に関する公害問題について	J R東日本 J R貨物	継続10月	環境安全部
22	中央自動車道の騒音・振動防止対策及び防音壁等の緑化について	公団	継続2月	環境安全部
23	公害防止対策の推進について	東京都	継続7月	環境安全部
24	競馬開催時における車対策について	競馬会	継続5月	環境安全部
25	競艇開催時における車対策について	青梅市	継続5月	環境安全部
26	警察署交番の設置について	東京都	継続5月	環境安全部
27	京王線東府中駅・武蔵野台駅間の鉄道立体化の早期事業化について	東京都	継続8月	都市建設部
28	多摩都市モノレールの延長について	東京都	継続8月	都市建設部
29	J R東日本旅客鉄道(株) に対する施設改善とJ R武蔵野南線の旅客化について	J R東日本	継続8月	都市建設部
30	京王線武蔵野台駅名の変更と市民要望のある改札時間の延長等の利便性の向上について	京王	継続8月	都市建設部
31	西武多摩川線における路線の延長をはじめとする利用者の利便性の向上について	西武	継続8月	都市建設部
32	京王電鉄(株) に対する府中市内バス路線網の拡充とバス関連施設の改善について	京王	継続8月	都市建設部
33	京王線府中駅南口改札口の設置について	京王	継続10月	都市建設部
34	土地区画整理事業の補助制度の充実について	東京都	継続7月	都市建設部
35	人見街道の西武多摩川線踏切部分の道路拡幅について	東京都	継続8月	都市建設部
36	国道20号線の拡幅整備について	国	継続8月	都市建設部
37	都道の歩道設置について	東京都	継続8月	都市建設部

(一般陳情)

	件名	陳情先	実施	主管部
38	建築行政事務移管に関連する人的支援の期間延長について	東京都	継続7月	都市建設部
39	学校図書館への司書教諭の配置について	東京都	継続8月	学校教育部
40	埋蔵文化財保護対策の充実について	東京都	継続8月	生涯教育部

注. 東京都市長会を通して、国・都へ要望したものを含む。

《基地対策に関する事項》

調布基地跡地利用

- 平成11年 6月 調布飛行場整備工事の説明会が紅葉丘文化センターで開催された。
- 平成11年 7月 調布基地跡地利用生活関連施設整備事業連絡調整協議会が開催された。また、調布飛行場コミュニティー施設整備計画の説明会が紅葉丘文化センターで開催された。
- 平成11年 8月 府中市と財団法人日本心臓血圧研究振興会は、同財団法人附属榊原記念病院を府中市に建設することに関する基本協定を締結した。

《旧武蔵府中税務署跡地に関する事項》

- 平成11年6月23日 旧武蔵府中税務署跡地利用検討協議会を設置した。
委員 15名 開催回数 7回
- 平成11年12月8日 協議会は、市長へ検討結果を報告した。

《C I 推進運動に関する事項》

親切でわかりやすい行政と府中市全体のイメージを高めるため、各課のC Iリーダーを中心にC I推進運動を展開し、次の事業を行った。

- 1 C I推進運動「新電話対応キャンペーン」－必ずこちらから名前を名乗りましょう－(10/1～11/1)と「気分上昇リフレッシュ・キャンペーン」－決め手はまごころサービスだ－(3/1～3/31)を実施した。
- 2 C I検討5部会(接遇向上、言葉見直し、職場環境改善、情報統一、手続き簡素化)では、テーマを設定して恒常的に活動した。
- 3 市民アンケートに基づき、イメージの改善に取り組んだ。

《都市デザインに関する事項》

美しい都市景観を創出していくために、次の事業を行った。

- 1 万葉の歌碑のデザインを作成した。
- 2 コミュニティ・ゾーン表示板のデザインを作成した。
- 3 都市景観連絡会議を3回開催した。

《地方分権に関する事項》

本市における地方分権の推進を図るため、府中市活力ある行政運営推進委員会の設置及び運営に関する規定に基づき、平成11年6月から平成12年3月まで、府中市地方分権推進プロジェクトチームを設置し、地方分権一括法の平成12年4月1日の施行に伴う条例等の検討を行った。

- 1 所掌事務 地方分権の推進に関する事項について審議し、その結果を府中市活力ある行政運営推進委員会へ報告する。
- 2 会議 開催数 12回

《総合計画に関する事項》

- 1 府中市総合計画審議会
総合計画の策定のため答申文作成の準備を進めた。
平成11年6月7日設置 委員 30人 開催回数 3回
- 2 市民の声21/課題別懇談会
4つのテーマ別に、公募の市民が意見のとりまとめを行った。
平成11年7月17日設置
市民の声21/都市基盤懇談会 委員 12人 開催回数 12回
市民の声21/環境・生活懇談会 委員 12人 開催回数 11回
市民の声21/保健・福祉懇談会 委員 12人 開催回数 12回
市民の声21/教育・文化懇談会 委員 12人 開催回数 12回
- 3 総合計画のための意見を聴く会
各文化センターで、市政に対する意見や要望を聴いた。
開催回数 11回 参加者合計 166人
- 4 子どもの夢21
小中学生の描く「21世紀の府中」についての意見発表会と作文募集を行った。
- 5 その他
広報、市政世論調査、インターネットで市民の意見や要望を随時募集した。

秘 書 課

《叙勲に関する事項》

死亡叙勲

氏 名	叙 位 ・ 叙 勲	受 章 日
松 村 孫 治	従六位	平成11年10月6日
稲 津 借 子	従五位・勲四等瑞宝章	平成12年 1月5日

《東京都功労者表彰に関する事項》

氏 名	功 勞	受 章 日
小野寺 淳	自 治 功 勞	平成11年10月1日
伊藤 直治郎	地 域 自 治 振 興 功 勞	平成11年10月1日
花岡 清	地 域 自 治 振 興 功 勞	平成11年10月1日

《市制45周年顕彰に関する事項》

1. 式典 平成11年11月3日

場所 府中の森芸術劇場

2. 顕彰者

【1】表彰状贈呈者

- | | |
|---------------------------|---|
| (1) 自治功勞
相澤 長吉 ほか57名 | (7) 安全対策功勞
久保田 淑晶 ほか3名 |
| (2) 納税功勞
葉月会納税貯蓄組合 | (8) 教育功勞
青木 靖明 ほか24名 |
| (3) 社会福祉功勞
阿達 忠司 ほか41名 | (9) 文化功勞
今井 京子 ほか5名 |
| (4) 保健衛生功勞
浅川 春巳 ほか28名 | (10) 労働精励
飯坂 晃久 ほか31名 |
| (5) 環境保全功勞
伊藤 伊之助 ほか1名 | (11) 産業功勞
青島 孝 ほか21名 |
| (6) 生活安定功勞
八木 雅子 | (12) 寄付行為
牛島 葉子 ほか2名
宗教法人・慈恵院 ほか2団体 |

【2】感謝状贈呈者

- | | |
|----------------------------|---------------------------|
| (1) 自治功勞
秋上 富愛 ほか65名 | (6) 生活安定功勞
澤井 基二 ほか2名 |
| (2) 納税功勞
加藤 千織 ほか3名 | (7) 安全対策功勞
赤堀 浩一 ほか45名 |
| (3) 社会福祉功勞
相田 征一 ほか91名 | (8) 教育功勞
阿部 壽榮子 ほか60名 |
| (4) 保健衛生功勞
川上 美沙子 ほか17名 | (9) 文化功勞
秋上 ツル子 ほか8名 |
| (5) 環境保全功勞
金子 広 ほか13名 | (10) 産業功勞
石井 正光 ほか43名 |

広 報 課

《広報活動に関する事項》

発行物

件 名	発 行	部 数	規 格	内 容
広 報 紙 「広報ふちゅう」	毎月1日、 11日、21日	1回当たり 平均 86,628部	タブロイド判	施策の解説、市政の動き、 お知らせなど
テープ広報 「声の広報ふちゅう」	毎月1日、 11日、21日	1回当たり 43本複製	カセットテープ 60分巻	吹込みは業者委託、市内 の視覚障害者に配布
子ども広報 「けやきっ子」	毎月10日 (8月除く)	1回当たり 平均 17,826部	A4判	小・中学生対象
職員報 「あんてな」	年6回	1回当たり 平均 1,800部	A4判	職員対象
「週刊あんてな」	毎週水曜日	190部	A5判 (庁内印刷)	各課の行事・会議の予定 一覧表
広聴・市民相談の概要	7月	30部	A4判 (庁内印刷)	平成11年度の広聴・市民 相談の利用状況
「広報ふちゅう」合本	3月	40冊	タブロイド判	広報の平成11年の合本
「けやきっ子」合本	3月	20冊	A4判	けやきっ子平成7年4月～ 平成11年4月号の合本
「あんてな」合本	3月	20冊	A4判	あんてな平成7年4月～ 平成11年4月号の合本
「けやきっ子」 つづり込表紙	3月	2,500組	A4判	けやきっ子のつづり込 表紙
府中市役所 見学のしおり	3月	2,000部	A3判 (2つ折り)	庁内見学用の案内書
ふちゅうガイド	3月	4,000部	A1判	府中の全図と施設・主な 名所案内

《広聴活動に関する事項》

1. 市政懇談会

(1) 「PTAと市長との懇談会」

平成11年度については、懇談会の開催を中止したが、府中市小中学校PTA連合会より、市政全般についての要望書（92項目）の提出があったので、文書回答した。

2. 陳情・要望

[受理件数 92件]

・部別受付件数 総数 146件

部 名	件数	部 名	件数
都市建設部	19	環境安全部	19
総務部	27	生涯学習部	9
福祉部	34	学校教育部	4
財務部	19	開発事業本部	1
生活文化部	14		

3. 市長への手紙

[受理件数 258件（33件）]

・部別受付件数 総件数 308件（36件）

部 名	件数	部 名	件数
福祉部	80 (7)	財務部	13 (2)
環境安全部	57 (6)	学校教育部	7 (3)
都市建設部	47 (7)	出納課	2 (0)
総務部	27 (4)	選挙管理委員会事務局	2 (0)
生活文化部	43 (5)	事業部	2 (1)
生涯学習部	28 (1)		

注. () は匿名

4. 市政女性モニター

(1) 活動状況

① モニター会議

ア 第1回モニター会議

日 時 平成11年 5月28日（金） 午後2時～4時

場 所 市役所北庁舎第1・2会議室

出席人数 40名（定数50名）

内 容 (ア) ごみの現状について

(イ) ごみの減量・リサイクルについて

イ 第2回モニター会議

日 時 平成11年10月25日(月) 午後2時～4時
場 所 市役所北庁舎第1・2会議室
出席人数 36名
内 容 (ア) 市民の健康管理対策について
(イ) 保育行政の充実について

ウ 第3回モニター会議

日 時 平成12年 2月18日(金) 午後2時～4時
場 所 市役所北庁舎第1・2会議室
出席人数 33名
内 容 (ア) 区画整理事業について
(イ) 再開発事業について

② モニター施設見学

日 時 平成11年7月 5日(金) 午前9時半～午後3時半
出席人数 33名
見学先 ア 特別養護老人ホームあさひ苑・あさひ苑高齢者住宅サービスセンター
イ 給食センター
ウ 多摩川衛生組合

5. 市政世論調査

(1) 調査の目的

府中市内の満20歳以上の男女個人を対象として、市政に関する意見・要望を聴取し、諸施策に対する市民の考え方を把握することによって、今後の行政運営上の参考にすることを目的とした。

(2) 調査の内容

住み心地と生活の満足度
市への要望
府中市の将来像
リサイクル(ごみの減量)
市内にある農地
男女のあり方

(3) 調査の設計

調査地域 市内全域
調査対象 満20歳以上の男女個人
標本数 1,000人(100地点)
抽出方法 地点を用いた二段抽出法
調査方法 個別訪問面接聴取法
調査期間 平成11年7月8日～7月27日

(4) 調査の結果

有効回収数 891 票
回収率 89.1%

(5) 調査機関

株式会社 新情報センター

6. 施設見学会等

(1) 庁内見学

来庁校数 4校 児童数 263人

7. 市政コーナー

(1) 第39回府中市商工まつり

ア. 日時 平成11年 8月 6日(金) 午前10時~午後8時
 平成11年 8月 7日(土) 午前10時~午後8時
 平成11年 8月 8日(日) 午前10時~午後8時

イ. 場所 大國魂神社境内・図書館北側

ウ. 内容 ①市政相談 ②パンフレット等配布 ③市刊行物販売

(2) ビデオテープ貸出件数

番号	題名	件数
1	府中の昔ばなし(まつはきらい)	2
2	府中を歩く	2
3	府中街道物語	1
4	大自然に抱かれて(市民保養所やちほ)	1
5	府中ってどんなまち	1
6	つたえる市制40周年記念	1
7	こころひとつに市制40周年記念	1
8	魅力ある町へ(府中スカイナード)	1
9	緑と笑顔の光るまち	1
10	介護保険制度がはじまります	21
合計		32

(5) 各種刊行物販売数

刊行物名	単価	販売数
広報合本	1,500 円	1 冊
広報縮刷板①～⑦	2,000	1
市勢要覧	500	59
40年のあゆみ	2,500	0
名刺	400	83
地図(ふちゅうガイド)	100	2,438
絵はがき	20	1,774
便利帳	50	342
便箋(美ずぐき)	200	231
封筒	100	570
総合計画画書	3,500	21
事業実施計画書	300	63
市政史	4,400	1
テープ(府中市の歌ほか)	460	12
いしぶみ草紙	400	40
コミュニテイマップ	50	403
府中を歩く	200	102
高齢者保健福祉計画書	1,500	7
植物ガイド	1,000	15
昆虫ガイド	1,000	12
野鳥・動物ガイド	1,000	18
地形・地質ガイド	1,000	15
地理ガイド	1,000	28
花蓮	300	9
多摩川研究観察	600	7
名木百選	2,000	4
みどり道の散歩	1,000	8
統計書	550	11
都市計画図	900	552
府中の歴史	1,200	34
民話(まつ)	600	4
民話(鼻)	600	4
民話(狸)	600	4
郷土かるた	500	20
かるためぐり	100	14
大國魂神社	2,400	1
武蔵國府	1,700	8
戦争の記憶と平和	1,000	6
府中の文化財	300	41
教育史	4,000	1
教育史②	4,500	5
合計		6,969

《公文書公開に関する事項》

1. 公文書公開コーナーの利用状況

区 分		平成 11 年 度
公文書公開請求	義務的公開	48 件
	任意的公開	3
	小 計	51
情報提供サービス	広報・公表資料案内	408 件
	小 計	408
合 計		459 件

注. 1) 義務的公開とは、条例第5条により公開請求権を有するものからの請求があったもの
 2) 任意的公開とは、公開請求権のないものからの請求及び条例の施行日前に作成の公文書の公開請求があったもの

《個人情報保護に関する事項》

1. 請求、届出等の状況

区 分		平成 11 年 度
個人情報ファイル届出	新規保有	0 ファイル
	変 更	0
	廃 止	0
	(年度未登録累計)	(151)
計		0
自 己 情 報	開 示 請 求	0 件
	訂正・消去申出	0
	計	0

《市民相談に関する事項》

1. 市政相談（定例）

種 別	来 庁	電 話	件 数
生 活 環 境	466	692	1,158
く ら し	414	444	858
福 祉	308	144	452
教 育	66	24	90
そ の 他	157	185	342
合 計	1,345	1,465	2,810

2. 一般相談 (定例)

種 別	来 庁	電 話	件 数
家 庭 生 活	475	454	929
く ら し	403	508	911
財 産	336	277	613
そ の 他	26	91	117
合 計	1,240	1,330	2,570

3. 専門相談 (定例)

種 別	件 数
法 律 相 談	1,428
人 権 身 の 上 相 談	106
行 政 相 談	8
交 通 事 故 相 談	132
税 務 相 談	179
登 記 相 談	68
労 働 相 談	9
不 動 産 取 引 相 談	81
住 宅 建 築 相 談	9
外 国 人 相 談	4
合 計	2,024

(1) 法律相談

担 当 弁 護 士 7 人
 毎週水・金曜日 午後2時～4時
 [弁護士]

鹿 島 恒 雄 小 沢 俊 夫 大 山 美 智 子 野 中 康 雄
 坂 井 利 夫 榎 本 孝 芳 真 野 文 恵

(2) 人権身の上相談

担 当 人 権 擁 護 委 員 10 人
 月2回 第1・第3木曜日 午後2時～4時
 [人権擁護委員]

鹿 島 恒 雄 村 野 猛 香 本 と み 子 田 口 俊 夫
 井 出 信 子 小 沢 俊 夫 桑 田 昇 塚 本 貞 男
 井 藤 篤 子 森 岡 玲 子

(3) 行政相談

担 当 行 政 相 談 委 員 6 人
 月2回 第1・第3火曜日 午後2時～4時
 [行政相談委員]

内 藤 敏 正 関 口 祐 正 加 藤 フ ミ 子
 坂 井 利 夫 馬 場 出 雲 熊 野 光 子

(4) 交通事故相談

担当 日弁連派遣弁護士 池田 眞一郎
 東京都交通事故相談員 鶴谷 茂
 交通事故相談員 佐藤 宏 佐々木 忠雄
 月2回 第2・第4火曜日 午後1時～4時

(5) 税務相談

担当 東京税理士会武蔵府中支部会員
 月3回 第1火、第2・第4水曜日 午後1時～4時

(6) 登記相談

担当 東京司法書士会府中支部会員
 月1回 第2水曜日 午後1時～4時

(7) 労働相談

担当 東京都立川労政事務所職員
 月1回 第3火曜日 午後1時～4時

(8) 不動産取引相談

担当 東京都宅地建物取引業協会府中稲城支部会員
 月2回 第1・第3水曜日 午後2時～4時

(9) 住宅建築相談

担当 むさし府中商工会議所相談員
 月1回 第3木曜日 午後2時～4時

(10) 外国人相談

(英語) 担当 外国人相談員 ジル 伊藤
 月1回 第4木曜日 午後1時～4時
 (中国語) 担当 外国人相談員 根来 美和子
 2ヶ月1回 第2火曜日 午後1時～4時

4. 市民くらしの総合相談

実施回数 2回

平成11年 4月21日(水) 午前10時～午後4時 70件

平成11年10月20日(水) 午前10時～午後4時 89件

種 別	件 数	種 別	件 数
法 律 相 談	76	防 犯 ・ 交 通 な ん で も 相 談	1
人 権 身 の 上 相 談	8	住 宅 建 築 相 談	5
行 政 相 談	1	不 動 産 取 引 相 談	10
交 通 事 故 相 談	6	不 動 産 鑑 定 士 に よ る 相 談	8
税 務 相 談	23	許 認 可 相 談	0
登 記 相 談	16	市 政 相 談	3
労 働 相 談	2	合 計	159

5. その他の業務

(1) コピーサービス

利用枚数 31,711枚

(2) 案内・問い合わせ件数

受付方法	区分	庁内	市内	市外	問合せ	件数
来	庁	2,867	574	64	1,646	5,151
電	話	185	202	96	3,843	4,326
	計	3,052	776	160	5,489	9,477

(3) 行政視察来庁件数及び人員

来庁件数 41件
来庁者数 259人

(4) 施設オンライン取扱件数

施設名	有料取扱い	無料取扱い	件数
中央文化センター	9	0	9
白糸台文化センター	3	0	3
西府文化センター	1	0	1
武蔵台文化センター	3	0	3
新町文化センター	4	0	4
住吉文化センター	12	0	12
是政文化センター	4	0	4
紅葉丘文化センター	1	0	1
押立文化センター	2	0	2
四谷文化センター	2	0	2
片町文化センター	6	1	7
グリーンプラザ	9	0	9
教育センター	0	1	1
ルミエール府中	9	0	9
郷土の森	5	0	5
生涯学習センター	1	12	13
合計	71	14	85

(5) チケットふちゅう入場券発券数

月	枚数
11年 4月	43
5月	5
6月	66
7月	24
8月	6
9月	22
10月	51
11月	23
12月	22
12年 1月	7
2月	16
3月	14
合計	299

《市政情報センターに関する事項》

1. 市政情報センターの運営状況

- (1) 開所日数 360日(年間)
- (2) 開所時間 午前8時30分～午後7時30分
- (3) 利用人数 40,012人
- (4) 案内件数 8,080件

案内内容及び件数

- ・市役所への案内 335件
- ・市の文化施設案内 651件
- ・市の体育施設案内 349件
- ・その他の市の施設案内 726件
- ・市の行政全般案内 2,884件
- ・ハローワーク案内 309件
- ・運転免許試験場案内 167件
- ・合同庁舎案内 62件
- ・社会保険事務所案内 91件
- ・その他の国・都の施設の案内 772件
- ・民間施設案内 839件
- ・地理案内 186件
- ・地域情報案内 709件

計 8,080件

- (5) 住民票の写し交付件数 5,377件 806,850円
- (6) テニスコート申込件数 1,705件 1,530,000円
- (7) チケット発券件数 985件 3,452,450円
- (8) 刊行物販売件数 1,510件 286,680円
- (9) ごみシール販売件数 7,351件 4,431,400円
- (10) 印鑑証明 4,564件 684,600円
- (11) 税証明 381件 57,150円
- (12) コピーサービス 1,716件 17,160円

総 務 管 理 課

《例規に関する事項（暦年）》

1. 条例の制定改廃

(単位：件)

新 設	改 正		廃 止	合 計
	全 部	一 部		
4	1	16	2	23

2. 規則の制定改廃

(単位：件)

新 設	改 正		廃 止	合 計
	全 部	一 部		
5	1	26	3	35

3. 訓令の制定改廃

(単位：件)

新 設	改 正		廃 止	合 計
	全 部	一 部		
2	1	7	1	11

《固定資産評価審査委員会に関する事項》

1. 審査委員会委員の構成

委員長 土方 康平

委員 鎌田 俊夫

委員 小林 哲蔵

2. 固定資産課税台帳の縦覧及び審査状況

(単位：件)

区 分	縦覧件数	審査件数	審査により修正 した件数	審査により修正 しなかった件数
土 地	745	2	0	0
家 屋	746	2	0	0
償却資産	91	0	0	0
計	1,582	4	0	0

3. 審査委員会委員の会議及び諸行事

(1) 審査委員会 4回

(2) 審査委員協議会 2回

(3) 第50回東京都市固定資産評価審査委員会審査事務協議会定期協議会の開催

《文書管理に関する事項》

1. 郵便物収受通数

(単位：通)

官公庁分	一般分	合計	返戻分	総計
33,465	164,678	198,143	19,422	217,565
(137)	(675)	(812)	(80)	(892)

()内は1日あたり

2. 文書郵送通数及び郵便料金

(単位：通，円)

通数	1日平均	郵便料金
1,718,898	7,045	113,167,410

3. 文書使送件数及びポスター掲示枚数

(単位：件，枚)

都庁交換			市内使送		ポスター	
差出し	受領	合計	総数	1日平均	総数	1か月平均
32,611	44,840	77,451	48,345	199	10,824	902

4. 特殊文書等収受件数

(単位：件)

特殊文書	金券文書	経由文書	合計
6,232	25,651	13	31,896

5. オフセット製版数及び印刷数（庁内印刷）

(単位：枚)

オフセット製版	印刷				合計
	再生紙	再生紙(厚紙)	純白ロール紙	その他	
7,465	2,830,554	93,907	7,200	59,144	2,990,805

6. 毛筆浄書数

(単位：枚)

賞状類		その他	合計
全部記入	一部記入		
68	473	0	541

7. 電子複写数（総務管理課管理分）

(単位：枚)

合計	1か月平均	1日平均
535,722	44,644	2,196

《主要事業進行管理に関する事項》

平成11年	4月	平成11年度主要事業進行管理の対象事業を決定（30事業） 事業執行計画を策定
	5月	主要事業連絡調整会議を開催 主要事業執行計画を決定
平成12年	2月	主要事業連絡調整会議を開催 主要事業進行状況を庁議に報告

《行政監察に関する事項》

「主管課契約に係る事務処理について」

対象部課	総務部情報システム課外6課
対象年度	平成11年度
調査期間	平成11年11月

《事業実施計画に関する事項》

平成	11年	7月	事業実施計画（平成8～10年度）の成果を各課に照会
平成	11年	9月	事業実施計画（平成8～10年度）の成果を各課ヒアリング
平成	12年	2月	事業実施計画（平成8～10年度）の成果まとめ

《工事・委託検査に関する事項》

1. 工事・委託検査実績

部 課 別			11年4月～12年3月 累計			
			件 数	金 額	文書指示件数	
都市建設部	建 築 課	工 事	118	4,129,080,800	0	
		委 託	3	20,338,500	0	
	土 木 課	工 事	57	649,341,000	0	
		委 託	7	25,725,000	0	
	水道部	下 水 道 課	工 事	22	286,348,650	0
			委 託	4	14,112,000	0
給 水 課		工 事	45	877,401,000	0	
		委 託	22	54,600,000	0	
環境安全部	公 園 緑 地 課 交 通 安 全 課 防 災 課	工 事	42	463,367,100	0	
		委 託	0	0	0	
学校教育部・ 生涯学習部		工 事	11	82,666,500	0	
		委 託	0	0	0	
そ の 他		工 事	1	394,787	0	
		委 託	0	0	0	
計		工 事	296	6,488,599,837	0	
		委 託	36	114,775,500	0	
合 計			332	6,603,375,337	0	

《物品検査に関する事項》

1. 物品検査実績

			(単位：件)
予算科目	需 用 費		6
	備 品 購 入 費		307
	そ の 他		21
	計		334

		(単位：件)
指摘事項	不良と認めたもの	1
	納 期 遅 延	2
	誤 記 ・ 誤 納	2
	そ の 他	2
	計	7

2. 部別物品検査件数

部 名	件 数	部 名	件 数
総 務 部	6	事 業 部	9
財 務 部	14	出 納 課	0
生 活 文 化 部	25	学 校 教 育 部	179
福 祉 部	28	生 涯 学 習 部	44
環 境 安 全 部	15	選 挙 管 理 委 員 会 事 務 局	4
都 市 建 設 部	0	農 業 委 員 会 事 務 局	0
水 道 部	10	監 査 事 務 局	0
		議 会 事 務 局	0
		計	334

職 員 課

《人事に関する事項》

1. 職員数の増減

(単位：人)

基準年月	性別	計	男	女
平成12年3月		1,458	835	623
平成11年3月		1,486	858	628
増減		-28	-23	-5

2. 職員の年齢構成

(単位：人)

年齢 性別	20歳 未満	20～ 23	24～ 27	28～ 31	32～ 35	36～ 39	40～ 43	44～ 47	48～ 51	52～ 55	56～ 60	合計	平均年齢
男	0	7	44	81	66	34	58	81	180	125	159	835	46歳0月
女	0	22	82	87	61	55	55	87	82	36	56	623	40歳1月
計	0	29	126	168	127	89	113	168	262	161	215	1,458	43歳6月

3. 採用試験

(単位：人)

試験区分	受験者	合格者	採用者	試験日
事務職	上級	235	14	12
	中級	46	4	4
	初級	30	2	1
小計	311	20	17	
技術職	上級	40	3	2
	保育士	41	9	9
	看護婦	6	2	2
	作業員	38	12	12
計	436	46	42	

4. 退職者

(単位：人)

職 種	退職者数
一般行政職	33
技能労務職	17
計	50

《健康管理に関する事項》

1. 結核検診（全職員）	1, 584人（嘱託を含む）
・平成11年6月14日～6月18日	
第1次検診	1, 481人（受診率93.5%）ドック含む
第2次検診	52人（受診率89.7%）
2. 定期健康診断（全職員）	1, 584人（嘱託を含む）
・平成11年6月14日～6月18日	
第1次検診	1, 554人（受診率98.1%）ドック含む
第2次検診	128人（受診率92.7%）
3. 腰椎検診（学校教育部の栄養士・調理員・用務員）	110人
・平成11年11月8日	
第1次検診	92人（受診率83.6%）
・平成11年12月8日	
第2次検診	38人（受診率52.1%）
4. 胃検診（希望者）	
・平成11年5月24日～7月8日	
第1次検診	111人
第2次検診	32人
第3次検診	36人
第4次検診	8人
5. VDT眼科検診	
・平成11年10月18日～20日	
受診者	243人
6. 健康管理室利用（1年間）	3, 572人
健康相談者数（医師）	297人
（医師による健康相談は内科医月2回、精神科医年6回）	

《福利厚生に関する事項》

1. 公務災害補償（認定）			
(1) 公務災害補償		9人	
(2) 通勤災害補償		3人	
2. 労働安全衛生委員会			
安全衛生委員会開催		3回	
事業場安全衛生委員会開催		22回	
産業医による職場巡視		26回	
3. 団体保険等			
団体保険	年間取扱い延べ件数	73, 097件	扱い会社 23社
財形貯蓄	年間取扱い延べ件数	23, 262件	扱い会社 26社

《研修に関する事項》

1. 独自研修

平成11年度分

研 修 名	対 象	回 数	延べ日数	人 数
(一般研修)		回	日	人
新任職員研修	新任職員	1	4	19
2級昇格予定者研修	2級昇格予定者	1	3	18
4級・5級昇格者研修	4級・5級昇格職員	2	1	19
政策形成研修	係長職職員	1	2	18
汚職等非行防止研修	課長職・係長職職員	2	1	26
ボランティア体験事前研修	平成9年度採用職員の未受講者及び 平成10年度採用職員	1	0.5	29
ボランティア体験研修	平成9年度採用職員の未受講者及び 平成10年度採用職員	8	24	32
管理職研修ヒューマンパワーセミナー	課長職職員	1	2	12
職務業績評価研修	部長職・課長職職員	2	2	99
中堅職員対応マナー研修	中堅職員	1	2	24
管理監督者メンタルヘルス研修	課長職・係長職職員	1	1	28
職場活性化研修(技能労務職)	技能労務職職員	1	2	29
(実務研修)				
業務改善パソコン研修	全職員	2	6	38
安全運転講習会	庁用車運転登録者及び運転手職職員	4	2	189
窓口英会話研修	窓口事務従事職員	10	10	7
手話講習会	窓口事務従事職員	10	10	15
(特別研修)				
一般職員健康講座	全職員	1	1	74
同和問題研修	課長職・係長職職員・一般職員	2	2	92
講演会	全職員	9	5	380
計		60	80	1,148

2. 自己研修

- ・活性化研修 国家資格取得奨励 7件 4人
- ・通信教育

講座名		期間	人数	教育機関
		か月	人	
1	地方自治体のための管理者基礎コース	4	2	日本経営協会
2	マネジメント基本コース (行政体向け)	4	5	産能大学
3	地方行政実務コース	6	2	日本経営協会
4	民法入門コース	3	4	日本経営協会
5	行政法入門コース	3	3	日本経営協会
6	公務員のための行政手続法入門コース	3	3	ディダック
7	わかりやすい地方自治法コース	3	4	東京リ・ガ・ハイム
8	わかりやすい地方公務員法コース	3	3	東京リ・ガ・ハイム
9	ペン字・文章力入門コース	2	3	産能大学
10	新・みるみるうまくなるペン字コース	3	2	日本能率協会 マネジメントセンター
11	美しく書ける筆ペンコース	3	5	日本能率協会 マネジメントセンター
12	知っててよかった!暮らしの知恵コース	3	2	日本能率協会 マネジメントセンター
13	話し方シェイプアップ	4	2	ディダック
14	これで私も漢字博士	3	1	ディダック
15	アロマセラピー入門コース	3	2	産能大学
16	小論文の書き方コース	4	1	日本能率協会 マネジメントセンター
17	ビデオで学ぶ手話入門講座	3	3	産能大学
18	はじめて学ぶWindows ソフト基本コース	3	3	日本能率協会 マネジメントセンター
19	やさしく学べるExcel 97入門コース	3	2	日本能率協会 マネジメントセンター
20	やさしく学べるAccess 97入門コース	3	3	日本能率協会 マネジメントセンター
21	名曲は名医 (クラシック音楽によるストレス解消法入門)	3	4	産業教育センター
22	やさしい旅行英会話入門	3	2	産業教育センター
23	ビデオでわかる英会話	3	1	リンガフォン・ジャパン
24	介護福祉士合格指導講座	6	1	日本通信教育連盟
25	宅建試験基礎力完成講座	6	2	東京リ・ガ・ハイム
26	行政書士試験合格講座	3	1	東京リ・ガ・ハイム
計			66	

3. 職場内集合研修 延べ22回 1,079人

4. 東京都市町村職員研修所

研 修 名			回 数	人 数
一 般 研 修	新任研修後期ほか	12研修	50 回	192 人
実 務 研 修	保育科1部ほか	14研修	20	64
法 制 研 修	行政法科ほか	3研修	4	8
情 報 処 理 研 修	Windows入門ほか	3研修	13	13
特 別 研 修	同和問題ほか	3研修	9	89
計			96	366

5. 派遣研修

研 修 名	回 数	人 数
東京都市町村職員研修所第3ブロック合同研修	3 回	21 人
自治大学校	1	1
全国建設研修センター	4	4
建設大学校	0	0
各種派遣研修	156	280
計	164	306

情報システム課

《電子計算機に関する事項》

1. 府中市電子計算組織運営委員会
 - (1) 委員構成 関係部等職員 10人
 - (2) 開催回数 1回
 - (3) 内 容 西暦2000年問題の対応
府中市地域情報化実施計画におけるグループウェアの活用

2. 府中市コンピュータ西暦2000年問題対策本部
 - (1) 委員構成 本部長、各調整担当課長 16人
 - (2) 開催回数 3回
 - (3) 内 容 危機管理計画の策定

3. 電子計算機適用業務及び電子計算機使用実績
 - (1) 電子計算機処理業務 81業務
 - (2) パラレルACOS PX7800/323SV 延べ使用時間 250,909時間12分

《統計に関する事項》

1. 指定統計調査実施状況
 - (1) 建設工事統計調査
 - ア. 公共工事着工統計調査

調査期日	毎月末日
調査員数	1人
調査対象	8事業所
 - イ. 民間土木工事着工統計調査（総務庁承認）

調査期日	毎月末日
調査員数	1人
調査対象	6事業所
 - ウ. 建設工事施行統計調査

調査期日	決算期終了の日が3月31日である建設業者にあつては平成11年3月31日その他のものにあつては平成11年3月31日前の直近の決算期終了の日
調査方法	メール方式
調査対象	60事業所
 - エ. 住宅用地完成面積調査（総務庁承認）

調査期日	平成11年3月31日
調査方法	メール方式
調査対象	39事業所
 - (2) 事業所・企業及び商業統計調査

調査期日	平成11年7月1日		
調査区数	84調査区		
調査員数	84人	指導員数	4人
調査対象	7,624事業所	2,082商店	(都への報告数)

(3) 全国消費実態統計調査

調査期日 平成11年9月から11月
 調査区数 11調査区
 調査員数 11人 指導員数 2人
 調査対象 139世帯(都への報告数)

(4) サービス業基本調査

調査期日 平成11年11月15日
 調査区数 17調査区
 調査員数 17人 指導員数 1人
 調査対象 308事業所(都への報告数)

(5) 工業統計調査

調査期日 平成11年12月31日
 調査区数 18調査区
 調査員数 18人
 調査対象 396事業所(都への報告数)

(6) 石油等消費構造統計調査

調査期日 平成11年12月31日
 調査区数 14調査区
 調査員 14人
 調査対象 43事業所(都への報告数)

(7) 世界農林業センサス

調査期日 平成12年2月1日
 調査区数 38調査区
 調査員数 38人 指導員数 3人
 調査対象 487戸(都への報告数)

(8) 国勢調査調査区設定

調査期日 平成11年10月1日
 調査区数 1,796調査区

2. 統計調査員確保対策事業

(1) 登録調査員数 116人(平成12年3月31日現在)

(2) 研修会

目的 調査員相互の交流を深めるとともに、資質の向上を図る
 実施日 平成11年9月3日
 出席者 42人
 内容 山梨県立美術館・昇仙峡他

3. 刊行物

(1) 府中市統計書(平成11年版) 500冊
 (2) 事務報告書(平成10年度) 250冊
 (3) 東京としとうけい(第39号) 200冊



財 務 部

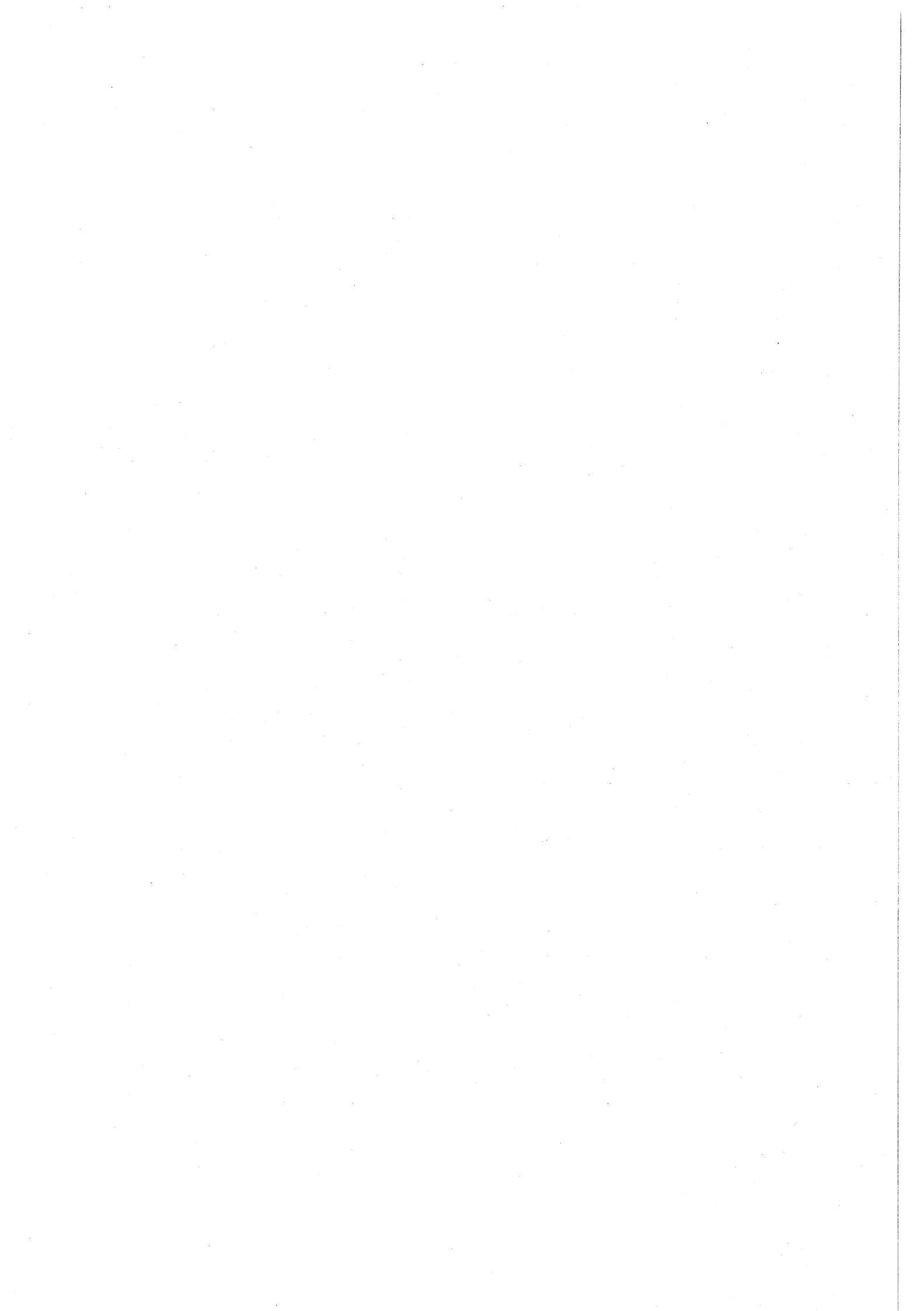

財 政 課

《各会計歳入歳出予算に関する事項》

1. 一般会計

(単位：千円)

区 分	予 算 額	累 計	提出年月日	議決年月日
当 初 予 算	70,539,000		H11. 2.26	H11. 3.25
補正予算 (第 1 号)	6,987,693	77,526,693	H11. 9. 6	H11. 9.24
補正予算 (第 2 号)	1,271,158	78,797,851	H12. 3. 1	H12. 3.28

2. 特別会計

(1) 国民健康保険特別会計

(単位：千円)

区 分	予 算 額	累 計	提出年月日	議決年月日
当 初 予 算	12,356,985		H11. 2.26	H11.3.25
補正予算 (第 1 号)	79,510	12,436,495	H11. 9. 6	H11.9.24
補正予算 (第 2 号)	160,304	12,596,799	H12. 3. 1	H12.3.28

(2) 老人保健医療特別会計

(単位：千円)

区 分	予 算 額	累 計	提出年月日	議決年月日
当 初 予 算	13,778,435		H11. 2.26	H11. 3.25
補正予算 (第 1 号)	191,255	13,969,690	H12. 3. 1	H12. 3.28

(3) 競走事業特別会計

(単位：千円)

区 分	予 算 額	累 計	提出年月日	議決年月日
当 初 予 算	115,750,917		H11. 2.26	H11. 3.25
補正予算 (第 1 号)	-4,552,410	111,198,507	H12. 3. 1	H12. 3.28

(4) 公共用地特別会計

(単位：千円)

区 分	予 算 額	累 計	提出年月日	議決年月日
当 初 予 算	1,543,760		H11. 2.26	H11. 3.25
補正予算 (第 1 号)	5,408,983	6,952,743	H11. 9. 6	H11. 9.24
補正予算 (第 2 号)	1,376,394	8,329,137	H12. 3. 1	H12. 3.28

(5) 下水道事業特別会計

(単位：千円)

区 分	予 算 額	累 計	提出年月日	議決年月日
当 初 予 算	4,587,057		H11. 2.26	H11. 3.25
補 正 予 算 (第 1 号)	31,707	4,618,764	H12. 3. 1	H12. 3.28

(6) 受託水道事業特別会計

(単位：千円)

区 分	予 算 額	累 計	提出年月日	議決年月日
当 初 予 算	2,202,046		H11. 2.26	H11. 3.25

(7) 火災共済事業特別会計

(単位：千円)

区 分	予 算 額	累 計	提出年月日	議決年月日
当 初 予 算	11,140		H11. 2.26	H11. 3.25

(8) シルバー入院共済事業特別会計

(単位：千円)

区 分	予 算 額	累 計	提出年月日	議決年月日
当 初 予 算	162,859		H11. 2.26	H11. 3.25

《各会計歳入歳出予算（款別）内訳に関する事項》

1. 一般会計

歳 入 (単位：千円)

科 目	当初予算	補正予算 (第1号)	補正予算 (第2号)	最終予算額
1 市 税	42,818,203	68,646		42,886,849
2 地 方 譲 与 税	388,580			388,580
3 利 子 割 交 付 金	565,355		-104,619	460,736
4 地 方 消 費 税 交 付 金	2,291,548			2,291,548
5 特 別 地 方 消 費 税 交 付 金	26,523			26,523
6 自 動 車 取 得 税 交 付 金	494,000		-39,597	454,403
7 国 有 提 供 施 設 等 所 在 市 町 村 助 成 交 付 金 等	4,085			4,085
8 地 方 特 例 交 付 金	1,780,000		-515,551	1,264,449
9 地 方 交 付 税	70,000			70,000
10 交 通 安 全 対 策 特 別 交 付 金	42,318			42,318
11 分 担 金 及 び 負 担 金	1,654,976			1,654,976
12 使 用 料 及 び 手 数 料	1,858,802			1,858,802
13 国 庫 支 出 金	5,764,024	743,637	1,472,955	7,980,616
14 都 支 出 金	5,807,938	74,757	79,333	5,962,028
15 財 産 収 入	225,006	-1,422	-70,875	152,709
16 寄 附 金	820,705		7,252	827,957
17 繰 入 金	842,057	5,959,000	172,500	6,973,557
18 繰 越 金	800,000	135,321		935,321
19 諸 収 入	1,379,680	7,754	-326,640	1,060,794
20 市 債	2,905,200		596,400	3,501,600
計	70,539,000	6,987,693	1,271,158	78,797,851

歳 出 (単位：千円)

科 目	当初予算	補正予算 (第1号)	補正予算 (第2号)	最終予算額
1 議 会 費	530,961	-16,422	-5,983	508,556
2 総 務 費	9,402,950	1,559,945	-765	10,962,130
3 民 生 費	25,899,296	896,626	1,625,996	28,421,918
4 衛 生 費	6,902,549	7,280	29,615	6,939,444
5 労 働 費	161,635			161,635
6 農 林 水 産 業 費	160,628			160,628
7 商 工 費	413,299	8,632	2,100	424,031
8 土 木 費	5,146,114	4,471,910	-160,850	9,457,174
9 消 防 費	2,757,185			2,757,185
10 教 育 費	12,673,938	59,722	-231,670	12,501,990
11 公 債 費	6,088,422		27,715	6,116,137
12 諸 支 出 金	202,023		-15,000	187,023
13 予 備 費	200,000			200,000
計	70,539,000	6,987,693	1,271,158	78,797,851

2. 特別会計

(1) 国民健康保険特別会計

歳入		(単位：千円)			
科 目	当初予算	補正予算 (第1号)	補正予算 (第2号)	最終予算額	
1 国民健康保険税	4,239,247			4,239,247	
2 一部負担金	1			1	
3 使用料及び手数料	1			1	
4 国庫支出金	3,812,429		16,455	3,828,884	
5 療養給付費交付金	1,526,441			1,526,441	
6 都支出金	224,000		94,435	318,435	
7 共同事業交付金	177,576		-34,188	143,388	
8 財産収入	5			5	
9 繰入金	2,359,782		73,602	2,433,384	
10 繰越金	1	79,510		79,511	
11 諸収入	17,502		10,000	27,502	
計	12,356,985	79,510	160,304	12,596,799	

歳出		(単位：千円)			
科 目	当初予算	補正予算 (第1号)	補正予算 (第2号)	最終予算額	
1 総務費	300,952			300,952	
2 保険給付費	8,245,015			8,245,015	
3 老人保健拠出金	3,663,103		152,804	3,815,907	
4 共同事業拠出金	93,457			93,457	
5 保健事業費	12,951			12,951	
6 公債費	124			124	
7 諸支出金	40,003	77,477	7,500	124,980	
8 予備費	1,380	2,033		3,413	
計	12,356,985	79,510	160,304	12,596,799	

(2) 老人保健医療特別会計

歳入		(単位：千円)		
科 目	当初予算	補正予算 (第1号)	最終予算額	
1 支払基金交付金	9,255,352	86,187	9,341,539	
2 国庫支出金	3,015,263	-1,039	3,014,224	
3 都支出金	753,816	7,260	761,076	
4 繰入金	753,815	73,213	827,028	
5 繰越金	1	1,311	1,312	
6 諸収入	188	24,323	24,511	
計	13,778,435	191,255	13,969,690	

歳出		(単位：千円)		
科 目	当初予算	補正予算 (第1号)	最終予算額	
1 医療諸費	13,778,242	191,255	13,969,497	
2 繰出金	182		182	
3 諸支出金	1		1	
4 予備費	10		10	
計	13,778,435	191,255	13,969,690	

(3) 競走事業特別会計

歳入

(単位：千円)

科目	当初予算	補正予算 (第1号)	最終予算額
1 競走事業収入	93,556,852	-2,035,209	91,521,643
2 財産収入	3,225	-2,377	848
3 繰越金	10,000	102,485	112,485
4 諸収入	22,180,840	-2,617,309	19,563,531
計	115,750,917	-4,552,410	111,198,507

歳出

(単位：千円)

科目	当初予算	補正予算 (第1号)	最終予算額
1 総務費	662,526		662,526
2 競走事業費	112,834,391	-4,439,410	108,394,981
3 繰出金	2,250,000	-851,000	1,399,000
4 諸支出金	4,000	738,000	742,000
計	115,750,917	-4,552,410	111,198,507

(4) 公共用地特別会計

歳入

(単位：千円)

科目	当初予算	補正予算 (第1号)	補正予算 (第2号)	最終予算額
1 国庫支出金	121,000		-38,500	82,500
2 都支出金		90,000		90,000
3 財産収入	389,081	1,186,484	1,684,894	3,260,459
4 寄附金	500,000			500,000
5 繰入金		3,919,000		3,919,000
6 繰越金	1	213,499		213,500
7 諸収入	358,678		-250,000	108,678
8 市債	175,000		-20,000	155,000
計	1,543,760	5,408,983	1,376,394	8,329,137

歳出

(単位：千円)

科目	当初予算	補正予算 (第1号)	補正予算 (第2号)	最終予算額
1 公共用地取得費	1,542,650	1,489,983	1,376,394	4,409,027
2 公債費	1,110			1,110
3 繰出金		3,919,000		3,919,000
計	1,543,760	5,408,983	1,376,394	8,329,137

(5) 下水道事業特別会計

歳入		(単位：千円)		
科目	当初予算	補正予算 (第1号)	最終予算額	
1 分担金及び負担金	551	40,530	41,081	
2 使用料及び手数料	2,389,355		2,389,355	
3 繰入金	604,000		604,000	
4 繰越金	1,000	28,252	29,252	
5 諸支出金	1,364,551	-86,975	1,277,576	
6 市債	227,600	49,900	277,500	
計	4,587,057	31,707	4,618,764	

歳出		(単位：千円)		
科目	当初予算	補正予算 (第1号)	最終予算額	
1 下水道費	2,683,786	35,522	2,719,308	
2 公債費	1,903,171	-3,815	1,899,356	
3 予備費	100		100	
計	4,587,057	31,707	4,618,764	

(6) 受託水道事業特別会計

歳入		(単位：千円)
科目	当初予算	
1 都支出金	1,913,246	
2 諸収入	288,800	
計	2,202,046	

歳出		(単位：千円)
科目	当初予算	
1 受託水道事業費	2,202,046	
計	2,202,046	

(7) 火災共済事業特別会計

歳入		(単位：千円)
科目	当初予算	
1 共済会費収入	4,953	
2 財産収入	101	
3 繰入金	6,084	
4 繰越金	1	
5 諸収入	1	
計	11,140	

歳出		(単位：千円)
科目	当初予算	
1 火災共済事業費	7,570	
2 積立金	2,570	
3 予備費	1,000	
計	11,140	

(8) シルバー入院共済事業特別会計

歳入		(単位：千円)
科目	当初予算	
1 共済会費収入	161,625	
2 財産収入	791	
3 繰入金	440	
4 繰越金	1	
5 諸収入	2	
計	162,859	

歳出		(単位：千円)
科目	当初予算	
1 シルバー入院共済事業費	162,364	
2 予備費	495	
計	162,859	

《地方交付税に関する事項》

(単位：千円)

基準財政需要額	A	30,095,057
基準財政収入額	B	34,057,427
交付基準額 (A-B)	C	-3,962,370
調整率・調整額	D	
普通交付税 (C-D)	E	
特別交付税	F	119,002
地方交付税 E+F		119,002

《地方債に関する事項》

平成11年度市債現在高調

1. 一般会計（一般+用地）

(款別)		(単位：円)				
区分	9年度末 現在高	10年度末 現在高	11年度 起債額	11年度元金 償還額	11年度末 現在高	
1 普通債						
総務債	6,715,482,024	4,876,029,303	0	330,132,585	4,545,896,718	
民生債	4,741,213,110	4,352,332,683	0	260,503,020	4,091,829,663	
衛生債	3,578,159,986	3,394,737,938	0	250,805,465	3,143,932,473	
土木債	15,193,761,290	14,349,357,266	203,000,000	1,105,675,564	13,446,681,702	
消防債	45,684,902	50,383,315	12,000,000	8,579,139	53,804,176	
教育債	19,915,567,760	18,970,197,523	2,964,400,000	1,660,955,557	20,273,641,966	
小計	50,189,869,072	45,993,038,028	3,179,400,000	3,616,651,330	45,555,786,698	
2 その他						
住民税等減税 補てん債	7,806,214,165	7,503,900,945	470,000,000	316,070,362	7,657,830,583	
合計	57,996,083,237	53,496,938,973	3,649,400,000	3,932,721,692	53,213,617,281	

(借入先別)		(単位：円)				
区分	9年度末 現在高	10年度末 現在高	11年度 起債額	11年度元金 償還額	11年度末 現在高	
大蔵省	23,423,024,261	23,531,418,975	3,163,000,000	1,431,910,366	25,262,508,609	
郵政省	11,134,863,216	10,688,216,760	0	766,321,893	9,921,894,867	
東京都	15,115,783,287	12,665,859,482	292,000,000	858,413,921	12,099,445,561	
全国市有物件 災害共済会	59,845,895	52,610,540	12,000,000	10,806,364	53,804,176	
公営企業 金融公庫	2,390,086,578	2,238,053,216	0	148,119,148	2,089,934,068	
区市町村 振興協会	22,120,000	5,580,000	0	5,580,000	0	
東京三菱銀行	5,850,360,000	4,315,200,000	182,400,000	711,570,000	3,786,030,000	
合計	57,996,083,237	53,496,938,973	3,649,400,000	3,932,721,692	53,213,617,281	

(事業別)		(単位：円)			
区分	事業名	10年度末 現在高	11年度 起債額	11年度元金 償還額	11年度末 現在高
1	普通債	45,993,038,028	3,179,400,000	3,616,651,330	45,555,786,698
総務債	八千穂村市民宿泊施設	196,923,321		20,859,599	176,063,722
	地域センター	40,913,777		7,353,105	33,560,672
	立体駐車場電算セカ-	372,139,472		35,706,455	336,433,017
	文化センター	363,680,473		31,077,907	332,602,566
	府中の森芸術劇場	2,521,435,054		189,960,313	2,331,474,741
	自転車駐車場	373,285,007		19,889,990	353,395,017
	女性センター	482,452,199		22,524,661	459,927,538
	グリーンゾ分館	525,200,000		2,760,555	522,439,445
	計	4,876,029,303	0	330,132,585	4,545,896,718
民生債	保育所	331,618,706		23,697,799	307,920,907
	心身障害者福祉セカ-	435,331,934		14,041,079	421,290,855
	民間福祉作業所(用地)	187,993,211		17,190,055	170,803,156
	ふれあい会館	34,111,001		2,731,026	31,379,975
	学童クラブ	407,550,399		14,197,198	393,353,201
	特別・在宅サビセカ-	2,955,727,432		188,645,863	2,767,081,569
		計	4,352,332,683	0	260,503,020
衛生債	粗大不燃ごみ処理施設	998,535,228		92,370,708	906,164,520
	医療センター	158,160,600		15,748,268	142,412,332
	府中の森市民聖苑	2,238,042,110		142,686,489	2,095,355,621
		計	3,394,737,938	0	250,805,465
土木債	都市計画事業	10,504,542,398		968,015,289	9,536,527,109
	市営住宅	1,959,734,952	153,000,000	33,817,299	2,078,917,653
	市道	1,885,079,916	50,000,000	103,842,976	1,831,236,940
		計	14,349,357,266	203,000,000	1,105,675,564
消防債	消防施設	50,383,315	12,000,000	8,579,139	53,804,176
		計	50,383,315	12,000,000	8,579,139
教育債	小学校	2,527,257,222	67,400,000	178,621,970	2,416,035,252
	中学校	7,976,619,383		314,682,574	7,661,936,809
	体育館	1,377,951,434		104,321,185	1,273,630,249
	教育センター	47,529,847		14,721,860	32,807,987
	市民球場	127,421,504		28,515,464	98,906,040
	八ヶ岳府中山荘	92,222,713		14,819,057	77,403,656
	プール	64,321,618		9,485,267	54,836,351
	市民陸上競技場	103,018,987		14,319,808	88,699,179
	博物館	679,285,677		82,374,612	596,911,065
	少年野球場	79,840,876		7,954,273	71,886,603
	生涯学習センター	3,530,282,142		788,122,142	2,742,160,000
	給食洗浄センター	895,920,314		47,491,539	848,428,775
	アイススケート場	55,525,806		55,525,806	0
	庭球場	100,000,000	105,000,000		205,000,000
	サッカー場	100,000,000	151,000,000		251,000,000
美術館	1,213,000,000	2,641,000,000		3,854,000,000	
	計	18,970,197,523	2,964,400,000	1,660,955,557	20,273,641,966
2	その他	7,503,900,945	470,000,000	316,070,362	7,657,830,583
	住民税等減税補てん債	7,503,900,945	470,000,000	316,070,362	7,657,830,583
	合 計	53,496,938,973	3,649,400,000	3,932,721,692	53,213,617,281

2. 下水道会計

(事業別)

(単位：円)

区 分	9 年 度 末 現 在 高	1 0 年 度 末 現 在 高	1 1 年 度 起 債 額	1 1 年 度 元 金 償 還 額	1 1 年 度 末 現 在 高
公共下水道	13,072,299,214	12,609,756,723	62,100,000	859,592,349	11,812,264,374
流域下水道	1,785,162,536	1,884,562,601	215,400,000	124,509,255	1,975,453,346
都市下水路	23,335,986	9,360,179	0	5,731,297	3,628,882
計	14,880,797,736	14,503,679,503	277,500,000	989,832,901	13,791,346,602

(借入先別)

(単位：円)

区 分	9 年 度 末 現 在 高	1 0 年 度 末 現 在 高	1 1 年 度 起 債 額	1 1 年 度 元 金 償 還 額	1 1 年 度 末 現 在 高
大 蔵 省	8,133,378,332	8,027,624,958	206,800,000	568,389,881	7,666,035,077
郵 政 省	451,571,096	446,515,230		5,296,746	441,218,484
東 京 都	95,607,068	54,117,348		13,478,800	40,638,548
公営企業金融公庫	6,200,241,240	5,975,421,967	70,700,000	402,667,474	5,643,454,493
計	14,880,797,736	14,503,679,503	277,500,000	989,832,901	13,791,346,602

《債務負担行為に関する事項》

1. 一般会計

(単位：千円)

事 項	当初予算		補正予算 (1)		補正予算 (2)	
	期 間	限度額	期 間	限度額	期 間	限度額
道路新設改良事業	平成11年度) 平成12年度	160,000				
都市計画道路3・4・4号線	平成11年度) 平成12年度	80,000			平成11年度) 平成12年度	13,000
築造事業	平成11年度) 平成12年度	417,950				
美術館新築事業	平成11年度) 平成12年度					

2. 特別会計

(1) 公共用地特別会計

(単位：千円)

事 項	当 初 予 算	
	期 間	限 度 額
府中市土地開発公社の公共用地 先行取得事業	平成11年度～ 平成24年度	府中市土地開発公社が取得した用地等の 買取り額
金融機関に対する債務保証	平成11年度から 金融機関との協 議に基づく元利 償還の期間	府中市が土地開発公社に委託した業務に つき公社が融資を受けた元金及び利子
物件等補償料	平成11年度～ 平成12年度	100,000

市 民 税 課

《市税に関する事項》

1. 市税調定額

税 目	調 定 額	件 数
市 民 税	19,339,097,343 円	393,253 件
固 定 資 産 税	19,303,263,006	230,198
軽 自 動 車 税	84,401,600	30,116
市 た ば こ 税	1,471,876,386	47
都 市 計 画 税	2,905,291,400	216,724
特 別 土 地 保 有 税	0	0
滞 納 繰 越	2,499,365,425	142,057
計	45,603,295,160	1,012,395

2. 市民税賦課状況

区 分	均 等 割	所得割または 法人税割	年 税 額	納税義務者数	
個 人 分	普通徴収	84,360,500 ^円	4,661,531,000 ^円	4,745,891,500 ^円	44,059 ^人
	特別徴収	147,493,370	11,456,720,173	11,604,213,543	68,247
	計	231,853,870	16,118,251,173	16,350,105,043	112,306
法 人 分	602,134,200	2,386,858,100	2,988,992,300	5,336	
合 計	833,988,070	18,505,109,273	19,339,097,343	117,642	

《軽自動車に関する事項》

1. 登録廃車状況

(単位：台)

区 分	原 動 機 付 自 転 車				軽 自 動 車			
	1 種	2種乙	2種甲	ミニカー	2 輪	3 輪	4 輪 貨 物	
							営業用	自家用
登 録 台 数	2,535	223	275	2	709	0	306	1,352
廃 車 台 数	2,651	269	188	1	813	0	278	1,485

登録廃車状況 (つづき)

区 分	軽 自 動 車		小型特殊自動車		2 輪の 小 型 自 動 車	計
	4 輪 乗 用		農 耕 用	そ の 他		
	営業用	自家用				
登 録 台 数	0	1,627	10	6	1,102	8,147
廃 車 台 数	0	1,144	7	18	1,095	7,949

《市たばこ税に関する事項》

市 た ば こ 税	
売 上 本 数	調 定 額
本 円	
561,573,206	1,471,876,386

《市税減免申請処理に関する事項》

(単位：件)

市 民 税	軽自動車税	法人市民税	計
9	90	15	114

《諸証明交付に関する事項》

() は自動交付機で外書 (単位：件)

(非)課税	(非)課税(公営住宅用)	納 税			所 得	所 在 地	計
		市(都)民税	法人市民税	軽自動車税			
(697)	(362)	(161)		(13)	(327)		(1,560)
15,540	9,036	1,785	213	1,132	5,234	179	33,119

《交付金等に関する事項》

(単位：円)

税 目	調 定 額
地方消費税交付金	2,321,393,000
特別地方消費税交付金	27,259,000
都税徴収委託金	449,729,411

資 産 税 課

《土地評価に関する事項》

(平成 11 年度固定資産概要調書)

1. 課税分 (法定免税点未満のものを含む)

地 目		地 積	評 価 額	筆 数	平均 価 格
		m ²	千円	筆	円/m ²
田	一 般 田	437,310	54,694	1,357	125
	介在田・市街化区域田	195,969	20,338,566	826	103,785
畑	一 般 畑	805,652	86,031	1,373	107
	介在畑・市街化区域畑	497,012	57,595,439	1,682	115,883
宅地	小 規 模 住 宅	6,952,214	1,521,976,245	48,423	218,920
	一 般 住 宅	854,857	184,225,828	8,282	215,505
	非 住 宅	4,507,179	1,012,785,531	11,889	224,705
	計	12,314,250	2,718,987,604	68,594	220,800
池	沼	0	0	0	0
介 在	山 林	535	42,374	2	79,204
原	野	0	0	0	0
雑種地	ゴルフ場の用地	0	0	0	0
	遊園地等の用地	590,319	111,342,070	125	188,613
	鉄 軌 道 用 地	308,225	24,723,068	1,388	80,211
	そ の 他 の 雑 種 地	195,544	29,024,609	857	148,430
	計	1,094,088	165,089,747	2,370	150,893
合 計		15,344,816	2,962,194,455	76,204	193,042

注. 平均価格については、1. 課税分と2. 免税分の合計の平均である。

2. 免税分 (課税分のうち法定免税点未満のもの)

地 目	地 積	評 価 額	筆 数
	m ²	千円	筆
田	12,217	1,534	37
畑	21,282	4,025	50
宅 地	10,151	1,249,297	820
原 野	0	0	0
雑 種 地	15	1,578	7
合 計	43,665	1,256,434	914

3. 非課税分

地 目		地 積	筆 数
		m ²	筆
田		38,996	93
畑		118,936	129
宅 地		3,734,809	4,441
池 沼		0	0
山 林		26,751	20
原 野		5,436	29
雑種地	ゴルフ場の用地	0	0
	遊園地等の用地	445,148	600
	鉄軌道用地	2,400	45
	その他の雑種地	788,292	1,542
	計	1,235,840	2,187
そ の 他		4,395,014	29,810
合 計		9,555,782	36,709

《土地地目に関する事項》

1. 地目別状況

(平成11年度固定資産概要調書)

地 目		地 積	筆 数
		m ²	筆
田		672,275	2,276
畑		1,421,600	3,184
宅 地		16,049,059	73,035
池 沼		0	0
山 林		27,286	22
原 野		5,436	29
雑 種 地		2,329,928	4,557
そ の 他		4,395,014	29,810
合 計		24,900,598	112,913

《家屋に関する事項》

(平成11年度固定資産概要調査)

1. 課税分

(1) 木造の家屋 (法定免税点未満のものを含む)

種 類	棟 数	床 面 積	評 価 額	平均 価 格	
	棟	m ²	千円	円/m ²	
専 用 ・ 住 宅	27,865	2,599,338	85,905,124	33,049	
共同住宅・寄 宿 舎	3,229	497,670	16,831,665	33,821	
併用住宅	住 宅 部 分	2,081	166,192	3,758,173	22,613
	そ の 他 の 用	2,081	78,298	1,604,627	20,494
	計	2,081	244,490	5,362,800	21,935
農家・養蚕・漁業住宅	107	13,497	97,381	7,215	
旅館・料亭・待合・料 所	10	1,106	18,012	16,286	
事務所・店 舗 ・ 銀 行	457	37,226	898,440	24,135	
劇 場 ・ 映 画 館 ・ 病 院	21	2,451	73,057	29,807	
公 衆 浴 場	9	3,051	43,604	14,292	
工 場 ・ 倉 庫	344	46,484	353,702	7,609	
土 蔵	133	4,390	9,654	2,199	
附 属 家	2,497	65,706	760,240	11,570	
合 計	36,753	3,515,409	110,353,679	31,391	

(2) 木造以外の家屋 (法定免税点未満のものを含む)

種 類	棟 数	床 面 積	評 価 額	平均 価 格
	棟	m ²	千円	円/m ²
住 宅 ・ ア パ ー ト 用	8,749	2,598,692	178,583,627	68,721
そ の 他 の 用	6,107	2,908,286	258,641,927	88,933
合 計	14,856	5,506,978	437,225,554	79,395

2. 課税以外の分

区 分	棟 数	床 面 積	評 価 額	平均 価 格
	棟	m ²	千円	円/m ²
免 税 点 未 満 の 家 屋	1,862	19,874	79,622	4,006
非 課 税 の 家 屋	3,831	2,045,259	—	—
合 計	5,693	2,065,133	—	—

《土地・家屋の区分割合》

(平成11年度固定資産概要調書)

1. 総地積に対する構成比

課税区分	区分構成比	種類	種類構成比
課税分	52.3 %	宅地	42.0 %
		田	2.2
		畑	4.4
		その他	3.7
非課税分	47.7	宅地	12.7
		田・畑	0.5
		その他	34.5

注. 1) 総地積 29,340,000㎡
 2) 課税分には、免税分0.1%を含む。

2. 総床面積に対する構成比

課税区分	区分構成比	種類	種類構成比
課税分	81.5 %	木造	31.8 %
		非木造	49.7
非課税分	18.5	木造・非木造	18.5

注. 1) 総床面積 11,067,646㎡
 2) 課税分には、免税分0.2%を含む。

《償却資産に関する事項》

(平成11年度固定資産概要調書)

(単位：千円)

種 類	決 定 価 格	課 税 標 準 額	
市長が価格等を決定したものの	構 築 物	49,915,159	49,283,473
	機 械 及 び 装 置	72,238,623	69,874,701
	船 舶	67,185	67,185
	車 両 及 び 運 搬 具	378,322	378,322
	工 具、器 具 及 び 備 品	84,111,681	84,094,681
	小 計	206,710,970	203,698,362
自治大臣が価格等を決定したもの	57,163,405	47,332,155	
都 知 事 が 価 格 等 を 決 定 し た も の	442,872	393,641	
合 計	264,317,247	251,424,158	

《国有資産等所在市町村交付金》

(単位：円)

内 訳	金 額
法 務 省	4,285,900
大 蔵 省	7,653,200
文 部 省	5,624,300
郵 政 省	5,960,600
厚 生 省	3,549,700
防 衛 庁	11,639,600
小 計	38,713,300
東 京 都	355,509,300
合 計	394,222,600

《国有提供施設等所在市町村助成交付金等》

(単位：円)

対 象 資 産	交 付 金 額	
府 中 基 地 内 土 地 ・ 家 屋	助 成 交 付 金	3,034,000
	調 整 交 付 金	499,000
工 作 物	計	3,533,000

《税務証明に関する事項》

種 類		件 数
納 税 証 明 書		469
課 税 証 明 書		82
土 地	課 税 台 帳 登 録 事 項	5,227
	所 在 証 明 書	133
	地 図 証 明 書	3
家 屋	課 税 台 帳 登 録 事 項	3,114
	所 在 証 明 書	142
	滅 失 証 明 書	174
公 課 証 明 書		993
租 税 特 別 措 置 法 適 用		1,710
そ の 他		10
合 計		12,057

納 税 課

《市税収入に関する事項》

1. 税目別収入状況

市税		(単位：円、%)		
税 目	調 定 額	収 入 額	収 入 歩 合	
市 税	45,603,295,160	42,874,220,139	94.0	
現 年 課 税 分	43,103,929,735	42,470,766,870	98.5	
市 民 税	19,339,097,343	19,004,849,113	98.3	
個 人	16,350,105,043	16,025,230,144	98.0	
普 通 徴 収	4,745,891,500	4,472,638,254	94.2	
特 別 徴 収	11,604,213,543	11,552,591,890	99.6	
法 人	2,988,992,300	2,979,618,969	99.7	
固 定 資 産 税	19,303,263,006	19,047,629,176	98.7	
純 固 定 資 産 税	18,909,040,406	18,653,406,576	98.6	
交 付 金	394,222,600	394,222,600	100.0	
軽 自 動 車 税	84,401,600	79,968,083	94.7	
市 た ば こ 税	1,471,876,386	1,471,876,386	100.0	
特 別 土 地 保 有 税	0	0	0	
都 市 計 画 税	2,905,291,400	2,866,444,112	98.7	
滞 納 繰 越 分	2,499,365,425	403,453,269	16.1	
市 民 税	1,338,060,299	232,893,443	17.4	
個 人	1,246,657,534	219,474,843	17.6	
法 人	91,402,765	13,418,600	14.7	
固 定 資 産 税	944,667,079	144,023,376	15.2	
軽 自 動 車 税	9,088,275	2,678,400	29.5	
特 別 土 地 保 有 税	69,694,400	2,525,400	3.6	
都 市 計 画 税	137,855,372	21,332,650	15.5	

2. 納付（納入）方法別収入状況

(1) 市税

(単位：円、%)

納 入 方 法	納 入 金 額	占める割合
窓 口 収 入	32,060,565,625	74.8
交 付 金 市 た ば こ 税	1,866,098,986	4.4
口 座 振 替 収 入	8,254,310,305	19.2
徴 収 職 員 に よ る 収 入	434,281,919	1.0
振 替 に よ る 収 入	258,963,304	0.6
合 計	42,874,220,139	100.0

(2) 都民税

(単位：円、%)

納 入 方 法	納 入 金 額	占める割合
窓 口 収 入	4,421,207,643	86.4
口 座 振 替 収 入	563,677,932	11.0
徴 収 職 員 に よ る 収 入	74,475,110	1.5
振 替 に よ る 収 入	56,751,223	1.1
合 計	5,116,111,908	100.0

3. 税目別口座振替収入状況

市民税及び都民税

(単位：円、件)

税 目		収 入 金 額	件 数
市 税	市 民 税	1,507,426,268	30,890
	固 定 資 産 税・都 市 計 画 税	6,743,294,237	71,138
	軽 自 動 車 税	3,589,800	1,316
	計	8,254,310,305	103,344
都 民 税		563,677,932	30,890
合 計		8,817,988,237	134,234

4. 税目別徴収職員による収入状況

市税及び都民税

(単位：円、件)

税 目		収 入 金 額	件 数
市 税	市 民 税 (普 通 徴 収)	160,240,033	7,407
	市 民 税 (特 別 徴 収)	14,555,915	1,207
	法 人 市 民 税	20,321,200	286
	固 定 資 産 税・都 市 計 画 税	224,812,471	4,981
	軽 自 動 車 税	14,352,300	1,521
	計	434,281,919	15,402
都 民 税		74,475,110	8,614
合 計		508,757,029	24,016

5. 税目別郵便振替による収入状況
市税及び都民税

(単位：円、件)

税 目		収 入 金 額	件 数
市 税	市 民 税 (普 通 徴 収)	130,709,072	7,093
	市 民 税 (特 別 徴 収)	21,058,955	1,155
	法 人 市 民 税	6,033,200	88
	固 定 資 産 税 ・ 都 市 計 画 税	98,581,792	2,271
	軽 自 動 車 税	2,580,285	1,154
計		258,963,304	11,761
都 民 税		56,751,223	8,248
合 計		315,714,527	20,009

《徴収猶予に関する事項》

(単位：円、件)

税 目	税 額	件 数
市 (都) 民 税	664,300	29
法 人 市 民 税	0	0
固 定 資 産 税 ・ 都 市 計 画 税	18,700	4
合 計	683,000	33

《不納欠損に関する事項》

(単位：円、件)

税 目	税 額	件 数
市 民 税	124,668,215	3,508
法 人 市 民 税	5,049,597	84
固 定 資 産 税 ・ 都 市 計 画 税	76,273,948	1,037
軽 自 動 車 税	1,072,150	471
合 計	207,063,910	5,100

《督促状発布に関する事項》

(単位：円、件)

税 目		税 額	件 数	
市 (都) 民 税	普 通 徴 収	第 1 期	222,717,819	8,400
		第 2 期	364,445,403	8,647
		第 3 期	554,376,040	10,053
		第 4 期	520,144,551	9,355
		計	1,661,683,813	36,455
	特 別 徴 収	197,107,100	7,934	
	法 人 市 民 税	70,496,200	419	
	合 計	1,929,287,113	44,808	
都 市 計 画 税 固 定 資 産 税	第 1 期	253,618,662	6,272	
	第 2 期	218,267,461	7,131	
	第 3 期	388,358,549	5,264	
	第 4 期	500,736,094	5,957	
	合 計	1,360,980,766	24,624	
軽 自 動 車 税	全 期	18,834,000	7,724	
	随 時 分	38,400	12	
	合 計	18,872,400	7,736	

《滞納処分に関する事項》

区 分	差 押 額 (A)		解 除 額 (B)		差 引 差 押 額 (A - B)	
	税 額 (円)	人 員	税 額 (円)	人 員	税 額 (円)	人 員
不 動 産	993,281,347	268	253,317,641	7	739,963,706	261
電 話	364,892,039	782	11,737,970	42	353,154,069	740
債 権	61,138,752	101	5,646,090	9	55,492,662	92
計	1,419,312,138	1,151	270,701,701	58	1,148,610,437	1,093

公売処分 7 件 (電話加入権) 202,754円 (公売価格)
 2 件 (不動産) 11,974,000円 (公売価格)

《車両に関する事項》

1. 自動車各部別使用回数

(単位：回)

部 名	一 般 車	バ ス	借 上 車
総 務 部	1,308	12	27
財 務 部	1,351	40	
生 活 文 化 部	644	65	3
福 祉 部	622	277	16
環 境 安 全 部	864	56	26
都 市 建 設 部	2,474	3	1
水 道 部	291		
事 業 部		1	
出 納 課	42		6
学 校 教 育 部	179	186	11
生 涯 学 習 部	856	317	2
選 挙 管 理 委 員 会 事 務 局	326	18	10
農 業 委 員 会 事 務 局	63	1	
監 査 事 務 局	35		
議 会 事 務 局	41	1	8
計	9,096	977	110

《公会堂の助成に関する事項》

区 分	件 数	助 成 金 額
新 設 助 成 金	1 件	8,000,000 円
改 修 助 成 金	3	9,916,632
補 修 助 成 金	16	11,494,869
敷 地 助 成 金	13	3,337,618
計	33	32,749,119

《契約に関する事項》

1. 指名競争入札参加資格業者数状況

区 分	工 事	委 託	物 品	合 計
業 者 数	1,682	779	2,359	4,820

2. 契約事務処理状況

(単位：千円，%)

区 分	工 事 関 係		委 託 関 係		物 品 関 係		合 計	
	件数	金額	件数	金額	件数	金額	件数	金額
11年度	260	2,910,546	965	6,307,529	1,824	635,984	3,049	9,854,059
前年度比	-9.4	-29.2	-3.8	-5.7	-18.2	-28.0	-13.4	-15.7

用 地 課

《公共用地取得に関する事項》

件 名	項 目	用 地 買 収	
		件 数	筆 数
道 路 用 地		7	25
	白糸台1丁目地内新設	2	4
	清水が丘1・3丁目地内新設	2	4
	7小通り拡幅	2	13
	浅間町4丁目地内新設	1	4
都 市 計 画 道 路 用 地		2	6
	都市計画道路3・4・6号線	1	2
	都市計画道路3・4・13号線	1	4
体 育 施 設 用 地		1	1
	日新第2庭球場	1	1
諸 施 設 用 地		1	2
	白糸台文化センター拡張	1	2
公 共 用 地		1	3
	清水が丘3丁目・浅間町4丁目公共用地	1	3
総 合 計		12	37



生活文化部



総 合 窓 口 課

《総合窓口課事務に関する事項》

1. 種別事務処理件数

種 別	件 数	構 成 比
住 民 基 本 台 帳 事 務	299,245	46.3 %
戸 籍 事 務	95,991	14.8
印 鑑 事 務	142,791	22.1
そ の 他 窓 口 事 務	109,009	16.8
合 計	647,036	100.0

《住民基本台帳事務に関する事項》

平成12年3月31日現在 世帯数 95,637世帯
人口 218,693人

1. 住民基本台帳による人口の増減

(単位：人)

社 会 増		社会増 人 口	自 然 増		自然増 人 口	その他 の増減	合 計
転 入	転 出		出 生	死 亡			
15,271	14,397	874	2,259	1,364	895	-267	1,502

2. 種別異動処理件数（施設別）

(単位：件)

区 分	転 入	転 出	転 居	出 生	死 亡	その他	合 計
本 庁	10,369	9,354	4,897	2,178	1,296	19,890	47,984
東 部	821	938	470	68	66	3,758	6,121
西 部	317	408	276	0	2	19	1,022
合 計	11,507	10,700	5,643	2,246	1,364	23,667	55,127
構 成 比	20.9	19.4	10.2	4.1	2.5	42.9	100.0

3. 種別異動処理状況

種 別	転 入	転 出	転 居	出 生	死 亡	世帯合併
件 数	11,507	10,700	5,643	2,246	1,364	243
世 帯	9,066	7,724	1,011	0	390	243
人	8,680	8,443	5,584	1,173	774	134
	6,591	5,954	4,973	1,086	590	192
口 計	15,271	14,397	10,557	2,259	1,364	326

種 別	世帯分離	回 復	職権消除	その他	合 計
件 数	344	138	71	22,871	55,127
世 帯	344	67	55	142	19,042
人	256	103	54	251	25,452
	283	83	32	291	20,075
口 計	539	186	86	542	45,527

4. 異動処理件数

(1) 台帳作成件数	20,168件
(2) 削除件数	12,135件
(3) 修正件数	22,824件

5. 住民票等交付及び閲覧状況

(単位：件、円)

区 分	交 付		閲 覧	合 計
	住 民 票	戸籍の附票	住 民 票	
無 料 件 数	16,944	2,910	11	19,865
有 料 件 数	175,302	3,470	5,164	183,936
金 額	26,295,300	520,500	1,549,200	28,365,000

6. 住民基本台帳等に関する通知事務取扱件数 18,811件

7. 住民基本台帳届出期間経過通知件数 322件

8. 住民実態調査実施状況

項 目	件 数	
調 査 対 象 件 数	125	
処 理 済 件 数	103	
内 訳	職 権 消 除	36
	転出・転居等届出指導	67

《戸籍事務に関する事項》

平成12年3月31日現在 本籍数 62,048戸籍
 本籍人口 169,388人

1. 戸籍事務処理件数

種 別	件 数	種 別	件 数
新 戸 籍 編 製	2,549	再 製	1
戸 籍 全 部 消 除	1,110	そ の 他	25
違 反 通 知	29	合 計	3,714

2. 人口動態起票件数

区 分	出 生	死 亡	婚 姻	離 婚	死 産	合 計
件 数	2,119	1,383	1,601	467	52	5,622

※ 人口動態調査令による本籍人及び非本籍人に係る届出受理分

3. 戸籍届出件数 (施設別)

(単位: 件)

区 分	出 生	死 亡	婚 姻	離 婚	そ の 他	合 計
本 庁	1,998	1,271	1,546	455	2,409	7,679
東 部	99	97	39	9	125	369
西 部	22	15	16	3	59	115
計	2,119	1,383	1,601	467	2,593	8,163
送 付	726	220	1,289	266	1,080	3,581
合 計	2,845	1,603	2,890	733	3,673	11,744

4. 戸籍謄・抄本等交付状況

区 分	謄 本	抄 本	受理等の証明	合 計
無 料 件 数	2,800	419	179	3,398
有 料 件 数	32,574	10,957	1,783	45,314
金 額	15,702,900	4,953,450	628,250	21,284,600

5. 相続税法第58条通知 1,394件

6. 身元照会、戸籍事項調査 3,460件

《印鑑登録事務に関する事項》

平成12年3月31日現在 登録者数 121,624人

1. 印鑑登録届出状況 (施設別)

(単位: 件)

区 分	登 録	廃 止	亡 失	合 計
本 庁	12,848	1,218	1,723	15,789
東 部	1,336	175	177	1,688
西 部	513	101	89	703
合 計	14,697	1,494	1,989	18,180
構 成 比	80.8	11.0	8.2	100%

2. 印鑑証明書交付件数

区 分	有 料	無 料	合 計
件 数	124,589	22	124,611
金 額	18,688,350	0	18,688,350

《証明用市民カード登録事務に関する事項》

平成12年3月31日現在 登録者数 102,324人 (うち「ふちゅう市民カード」56,013人)

1. 施設別申請・届出取扱件数

施設	登録	廃止	亡失	引替交付	切替	合計
本 庁	12,951	1,172	1,692	51	1,355	17,221
東 部	1,461	200	202	10	142	2,015
西 部	564	122	95	4	40	825
合 計	14,976	1,494	1,989	65	1,537	20,061
構 成 比	74.7	7.4	9.9	0.3	7.7	100 %

《外国人登録事務に関する事項》

平成12年3月31日現在 登録者数 3,234人 男 1,514人 女 1,720人

1. 登録人口の増減

(単位:人)

増 加		減 少		増 減
転 入	出生・その他	転 出	死亡・その他	
411	779	359	444	387

2. 事務処理件数

(単位:件)

届 出		外国人登録済証明	合 計
異 動	そ の 他		
1,993	5,759	3,488	11,240

《保養所等申込みに関する事項》

(単位:件)

区 分	伊 豆 荘	や ち ほ	八ヶ岳府中山荘
申 込	1,763	1,435	951
取 消	136	128	72

《その他の窓口業務に関する事項》

1. 国民健康保険受付状況

(1) 資格関係異動届

(単位:件)

件 数	11,359
-----	--------

(2) 任意給付件数

(単位:件)

種 別	出産育児一時金	葬 祭 費	合 計
件 数	304	389	693

2. 国民年金受付件数

(1) 資格関係異動届

(単位:件)

件 数	8,313
-----	-------

3. 税関係受付件数

種 別	件 数
税 証 明	45,781
原 動 機 付 自 転 車 登 録 等	6,017
固 定 資 産 関 覧 受 付	3,038
合 計	54,836

4. 自動車臨時運行許可件数 2,155件

5. 母子手帳交付件数 2,506件

6. 誕生記念アルバム交付件数 86件

7. 畜犬登録及び廃犬届出件数 739件

8. 交通災害共済及び火災共済加入申込み受付件数

(1) 交通災害共済 4,045件

(2) 火災共済 1,445件

9. 埋火葬及び改葬許可件数

区 分	火 葬 許 可			埋葬許可	改葬許可	合 計
	死 体	死 胎	小 計			
件 数	1,374	51	1,425	0	935	2,360

10. 郵送による戸籍・住民票等証明取扱件数 41,759件

11. 模写電送事務処理件数

区 分	文 化 セ ン タ ー					
	白 糸 台	西 府	中 央	武 蔵 台	新 町	住 吉
件 数	2,703	1,074	615	1,004	1,150	1,296
構 成 比	24.5	9.7	5.6	9.1	10.4	11.7

区 分	文 化 セ ン タ ー					合 計
	是 政	紅 葉 丘	四 谷	押 立	片 町	
件 数	674	905	637	322	663	11,043
構 成 比	6.1	8.2	5.8	2.9	6.0	100%

12. 米穀販売業者登録事務（平成12年3月31日現在）

(1) 登録小売店舗数 208店

(2) 登録申請等受付件数 196件

13. 自衛官応募状況

区 分		応 募 数	入 隊 数
自衛官募集事務	府中募集事務所	19	1

《各種証明書発行事務に関する事項》

(単位：件)

() 内無料件数再掲

区 分	戸籍関係 証 明	住 民 票 関係証明	印鑑証明	臨時運行 許 可 証	閱 覧	諸証明	合 計
本 庁	36,478 (3,378)	137,284 (16,173)	66,835 (11)	2,155 (0)	8,213 (13)	52,827 (1,701)	303,792 (21,276)
東 部	2,925 (2)	14,301 (842)	13,848 (0)			156 (1)	31,230 (845)
西 部	1,189 (8)	5,530 (315)	5,009 (0)			63 (2)	11,791 (325)
中 央	651 (0)	3,458 (118)	3,203 (0)			76 (21)	7,388 (139)
武 蔵 台	1,201 (1)	4,809 (346)	4,735 (4)			47 (0)	10,792 (351)
新 町	1,321 (1)	6,006 (463)	5,336 (2)			149 (14)	12,812 (480)
住 吉	1,391 (3)	6,287 (458)	5,509 (2)			252 (0)	13,439 (463)
是 政	693 (0)	2,735 (213)	3,096 (1)			50 (0)	6,574 (214)
紅 葉 丘	1,035 (2)	4,482 (257)	4,692 (0)			115 (18)	10,324 (277)
押 立	344 (0)	1,783 (100)	1,974 (1)			27 (0)	4,128 (101)
四 谷	761 (3)	2,999 (275)	3,036 (0)			29 (0)	6,825 (278)
片 町	720 (0)	3,463 (206)	2,774 (1)			77 (0)	7,034 (207)
三世代交流 センター	3 (0)	22 (0)					25 (0)
市政情報 センター		5,380 (1)	4,564 (0)			381 (0)	10,325 (1)
合 計	48,712	198,539	124,611	2,155	8,213	54,249	436,479
(無 料)	3,398	19,767	22	0	13	1,757	24,957
(有 料)	45,314	178,772	124,589	2,155	8,200	52,492	411,522

住宅勤労課

《公営住宅等公募状況》

1. 市営住宅

募集期間	募集内容	募集戸数	応募者数	倍率
		戸	人	倍
11. 5. 17 ~ 5. 24	・一般世帯向け住宅			
	新築3DK(新町)	2	135	67.5
	新築2DK(新町)	1	120	120.0
	空家3DK(市内各所)	7	224	32.0
	空家2DK(市内各所)	4	76	19.0
	・高齢者世帯向け住宅			
	新築2DK(新町)	2	36	18.0
	空家3DK(市内各所)	2	3	1.5
	空家2DK(分梅町)	1	4	4.0
	・母子世帯向け住宅			
新築3DK(新町)	1	19	19.0	
空家3DK(市内各所)	2	23	11.5	
空家2DK(市内各所)	2	12	6.0	
11. 7. 12 ~ 7. 19	・心身障害者世帯向け住宅			
	新築3DK(新町)	1	5	5.0
	空家3DK(市内各所)	4	6	1.5
	空家2DK(分梅町)	1	21	21.0
合 計		30	684	22.8

2. 都営住宅(地元募集)

募集期間	募集内容	配布部数	募集戸数	応募者数	倍率
		部	戸	人	倍
11. 6. 14 ~ 6. 21	新築空家	2,255	48	620	12.9
			30	225	7.5
11. 10. 18 ~ 10. 25	新築空家	2,375	11	509	46.3
			10	276	27.6
12. 1. 11 ~ 1. 18	シルバーピア	44	1	22	22.0
合 計		4,674	100	1,652	16.5

3. 都営住宅(東京都募集)

募集期間	募集内容	配布部数	募集戸数
		部	戸
11. 5. 6 ~ 5. 13	新築、空家	4,199	6,638
11. 6. 1 ~ 6. 8	ポイント方式	1,424	1,800
11. 10. 1 ~ 10. 8	新築、空家	4,077	2,919
11. 12. 1 ~ 12. 8	シルバーピア、多家族向	774	299
	単身、単身車いす	743	628
	ポイント方式、車いす世帯	1,472	1,800
合 計		12,689	14,084

4. 市民住宅（中堅所得者向け）

募集期間	募集内容	募集戸数	応募者数	倍率
12. 1. 17～1. 24	新築（白糸台）	15 戸	405 人	27.0 倍
合	計	15	405	27.0

5. 都民住宅等（中堅所得者向け）

募集期間	募集内容	配布部数	募集戸数
11. 11. 1～11. 9	新築・空家	2,640 部	277 戸
合	計	2,640	277

《市営住宅に関する事項》

1. 市営住宅修繕事業

種 別	件 数
家 屋 修 理	18
台 所 修 理	13
雨 漏 り 修 理	8
排 水 管 修 理	6
漏 水 修 理	13
風 呂 場 修 理	16
そ の 他 修 理	15
合 計	89

2. 市営住宅整備工事

種 別	対 象 住 宅
屋 内 施 設 改 修 工 事	第三本町、第二十是政住宅

3. 市営住宅建替事業

工 事 件 名	工 事 内 容	備 考
市営第九新町住宅改築工事	鉄筋コンクリート造り、4階建1棟の建替工事 平成9・10・11年度の3か年事業 建替前：簡易耐火平家建 20戸 建替後：1DK 2戸 2DK 8戸 3DK 11戸	9年度 工 事 費 70,000,000円 10年度 工 事 費 110,000,000円 監理委託料 11,770,500円 11年度 工 事 費 247,035,000円 監理委託料 3,454,500円
市営第十三四谷住宅改築工事	鉄筋コンクリート造り、5階建2棟の建替工事 に伴う地盤調査及び設計委託 建替前：簡易耐火平屋建 20戸 建築後：1DK 6戸 2DK 10戸 3DK 27戸	11年度 地盤調査委託料 3,885,000円 設計委託料 15,750,000円

《高齢者住宅の運営状況》

住 宅 名	所 在 地	居 室 数	開 設
八幡町やすらぎ	八幡町 1-14-14	7 室	平成元年 12月
是政やすらぎ	是政 5-2-3	9	平成2年 3月
押立町やすらぎ	押立町 1-5-54	9	平成2年 3月
緑町やすらぎ	緑町 2-29-5	14	平成2年 12月
浅間町やすらぎ	浅間町 4-4-2	12	平成3年 2月
紅葉丘やすらぎ	紅葉丘 1-39-5	10	平成3年 7月
武蔵台やすらぎ	武蔵台 1-35-4	9	平成4年 5月
住吉町やすらぎ	住吉町 4-45-2	12	平成5年 3月
住吉町第2やすらぎ	住吉町 3-21-30	9	平成6年 10月
紅葉丘第2やすらぎ	紅葉丘 1-10-23	16	平成8年 4月
四谷やすらぎ	四谷 3-29-8	13	平成9年 6月
南町やすらぎ	南町 4-43-6	16	平成10年 11月

住 宅 名	所 在 地	居 室 数	開 設
都営府中栄町2丁目第27A ^ハ -ト	栄町 2-1	16 室	平成9年 6月
都営府中南町アパート	南町 4-40	20	平成11年 2月

《住宅改造費助成状況》

1. 高齢者住宅改造費助成事業費

対 象	改 造 種 目	件 数	助 成 額
65 歳 以 上	浴 室	67 件	11,544,842 円
	玄 関 等	65	7,632,756
	台 所	10	506,052
	ト イ レ	62	3,784,231
	居 室	21	3,558,640
計		225	27,026,521

2. 重度身体障害者（児）住宅設備改善費給付事業費

種 別	件 数	公 費 負 担	件 数	成 人	件 数	児 童
	件	円	件	円	件	円
浴 場	12	1,933,983	10	1,510,083	2	423,900
便 所	12	903,308	11	798,408	1	104,900
玄 関	13	2,785,262	10	2,022,450	3	762,812
居 室	11	3,721,612	9	2,814,412	2	907,200
台 所	2	268,600	2	268,600	0	0
屋内移動設備・機器本体	7	4,166,700	5	2,536,700	2	1,630,000
屋内移動設備・設置費	7	1,069,760	5	632,760	2	437,000
合 計	64	14,849,225	52	10,583,413	12	4,265,812

《敬老居室建築資金申込・あっせん状況》

(単位: 件、千円)

区 分	申 込 み		あ っ せ ん		実 行	
	件 数	金 額	件 数	金 額	件 数	金 額
新 築	5	12,500	5	12,500	3	7,500
増 改 築	0	0	0	0	1	900
修 繕	0	0	0	0	0	0
購 入	0	0	0	0	0	0
合 計	5	12,500	5	12,500	4	8,400

(実行件数は、前年度あっせん分を含む)

《家賃助成事業》

1. 高齢者世帯住み替え家賃助成事業
助成人数 21人 金額 4,506,165 円
2. 心身障害者世帯住み替え家賃助成事業
助成人数 0人 金額 0 円
3. ひとり親家庭住み替え家賃助成事業
助成人数 6人 金額 2,333,090 円
4. 心身障害者住宅費助成事業
助成人数 91人 金額 30,958,049 円

《住宅建築資金申込・あっせん状況》

(単位: 件、千円)

区 分	申 込 み		あ っ せ ん		実 行	
	件 数	金 額	件 数	金 額	件 数	金 額
新 築	3	21,500	3	21,500	0	0
増 改 築	1	8,000	1	8,000	0	0
修 繕	6	16,800	6	16,800	2	4,800
購 入	2	13,400	2	13,400	0	0
合 計	12	59,700	12	59,700	2	4,800

《市民保養所に関する事項》

(単位: 日、人)

区 分 種 別	利用日数	延 利 用 者 数				1日当たりの 平均利用者数
		大 人	子 供	幼 児	計	
伊 豆 荘	344	6,981	1,374	304	8,659	25.2
や ち ほ	344	6,689	1,482	242	8,413	24.5
合 計	688	13,670	2,856	546	17,072	24.8

《生活資金申込・あっせん状況》

(単位：件、千円)

区 分	申 込 み		あ っ せ ん		実 行	
	件 数	金 額	件 数	金 額	件 数	金 額
冠 婚 葬 祭 費	18	8,600	18	8,600	3	1,300
医 療 ・ 出 産 費	31	14,100	31	14,100	6	2,600
教 育 費	10	4,650	10	4,650	1	500
耐 久 消 費 材 購 入 費	15	7,010	15	7,010	3	1,500
家 屋 小 修 理 費	4	1,720	4	1,720	1	220
そ の 他	17	7,660	17	7,660	7	3,110
合 計	95	43,740	95	43,740	21	9,230

《(財)府中市中小企業勤労者サービス公社助成金交付状況》

(12.3.31現在)

加入事業所数	会 員 数	助 成 金	貸 付 金
1,504 事業所	7,205 人	53,788,000 円	20,000 千円

《府中の森市民聖苑に関する事項》

1. 開苑日数及び火葬業務日数

開苑日数	358日
火葬業務日数	302日

2. 火葬件数

区 分	12歳以上	12歳未満	死 胎 児
件 数	1,145	6	7

3. 式場利用件数

区 分	第 1 式 場		第 2 式 場		第 3 式 場	
	A・B	A・B				
	通 夜	告 別 式	通 夜	告 別 式	通 夜	告 別 式
件 数	305	316	295	298	284	284

4. 法要室利用件数

区 分	法 要 室	法 要 洋 室	法 要 和 室 1	法 要 和 室 2
件 数	278	416	342	302

5. 霊安室利用件数

件数 470件

文化コミュニティ課

《国際交流推進事業に関する事項》

1. ウィーン市ヘルナルス区との交流
 - (1) ヘルナルス区長友好訪問団
 - ・期間 5月5日(水)～7日(金)
 - ・ヘルナルス区長友好訪問団33名が府中市を訪問。市長表敬訪問、例大祭見学、市内見学等を実施
 - (2) ヘルナルス区写真展
 - ・府中市とヘルナルス区の交流事業の様子を中心とした、ヘルナルス区写真展を開催
 - ・期間等 7月24日(土)・7月25日(日) 府中グリーンプラザ分館
 - (3) 府中写真展への協力
 - ・ヘルナルス区成人大学で開催された府中写真展への写真提供(36点)等の協力
2. 国際交流の推進
 - (1) 国際交流サロンの開催
 - ・回数 延べ234回
 - ・会場 府中駅北第2庁舎会議室
 - ・参加者 延べ6,471人
 - (2) 日英併記情報紙「府中インフォライン」の発行
 - ・4回発行 6,000部
 - (3) 活動団体援助
 - ・件数 6件

《姉妹・友好都市交流事業に関する事項》

1. 文化交流(府中友好都市交流協会へ委託)
 - (1) 「府中囃子」を8月22日(日)開催の八千穂村やっちょい祭に派遣
2. 府中友好都市交流協会(昭和58年6月3日設立)
 - (1) 会員数 404人
 - (2) 主な事業
 - ・八千穂村友好訪問 2回(6月14・15日、10月18・19日。各1泊2日)
 - ・八千穂高原花の旅 2回(8月4日(水)、8月6日(金))
 - ・ボランティアガイド研修会 1回(7月26日(月))
 - (3) その他
 - ・特産物頒布(リンゴ、リンゴジュース、信州みそ) 1回(12月4日(土))
 - ・会報の発行 2回(5月、10月)
 - ・八千穂姉妹都市交流協会との交流 1回(11月17日(水))

《市民芸術文化祭に関する事項》

1. 府中市民芸術文化祭実行委員会(平成11年5月14日発足)
 - (1) 選出区分 府中市文化団体連絡協議会・文化センター自主グループ連絡会等
 - (2) 委員会 55人(内小委員会委員13人)
 - (3) 会合 実行委員会 5回 小委員会 4回

2. 催物

(単位：人)

	開催日	催物	参加者数	参観者数	会場
1	9/19	開会式典	142	420	府中の森芸術劇場
2	9/21～9/25	版画展	137	565	府中グリーンプラザ
3	9/23	文化講演会	58	64	ルミエール府中
4	9/25・26	園芸講習会	142	282	府中グリーンプラザ
5	9/26	民謡・民舞のつどい	96	300	府中の森芸術劇場
6	9/26	クラシック演奏会	92	800	府中の森芸術劇場
7	9/26～9/30	写真展	75	750	府中グリーンプラザ
8	10/2～10/5	彫刻展	28	450	府中グリーンプラザ分館ギャラリー
9	10/2～10/5	俳人作品展	60	280	府中グリーンプラザ
10	10/17	俳句大会			ルミエール府中
11	10/3	囲碁大会	215	278	府中グリーンプラザ
12	10/10	囲碁祭			府中グリーンプラザ
13	10/3	吹奏楽祭	150	850	府中の森芸術劇場
14	10/3	各流合同謡曲大会	123	160	府中の森芸術劇場
15	10/7～10/11	書道展	136	1,185	府中グリーンプラザ
16	10/9・10	おもと展	22	230	府中グリーンプラザ分館ギャラリー
17	10/10	カラオケ歌謡大会	145	800	府中の森芸術劇場
18	10/13～10/16	いけばな展	162	800	府中グリーンプラザ
19	10/16	映画まつり	100	230	府中の森芸術劇場
20	10/17	ビデオまつり			府中の森芸術劇場
21	10/17	日本舞踊の集い	49	730	府中の森芸術劇場
22	10/17	将棋祭	174	306	府中グリーンプラザ
23	10/24	将棋大会			府中グリーンプラザ
24	10/22～10/26	盆栽展	27	457	府中グリーンプラザ
25	10/24	三曲演奏会	170	400	府中の森芸術劇場
26	10/24	短歌大会	83	118	ルミエール府中
27	10/24	第9回全日本新人選手権かるた大会	78	138	中央文化センター
28	10/25	市民合唱祭	614	830	府中の森芸術劇場
29	10/27～11/23	菊花展	52	100,000	大国魂神社境内
30	10/28～10/31	工芸展	226	1,006	府中グリーンプラザ
31	10/30・31	アマチュア無線公開運用・講演会	53	97	府中グリーンプラザ
32	10/31	演劇 セビリアの理髪師	75	200	府中の森芸術劇場
33	10/31	吟詠大会	285	500	ルミエール府中
34	10/31	茶会	35	247	郷土の森茶室ほか
35	11/2～11/6	日本画展	62	875	府中グリーンプラザ
36	11/3	武蔵国府太鼓演奏会	210	500	府中の森芸術劇場
37	11/3～11/7	刀剣展	21	435	郷土の森博物館
38	11/5	木遣のつどい	27	2,000	大国魂神社境内
39	11/7	府中囃子競演会	360	800	ルミエール府中
40	11/7	民謡・三味線のつどい	166	316	府中の森芸術劇場
41	11/7	府中ダンシングフェスティバル	100	1,500	府中の森芸術劇場
42	11/8～11/11	洋画展	72	985	府中グリーンプラザ
43	11/13	長唄発表会	32	203	府中の森芸術劇場
合計		43事業(開会式を含む)	4,854	121,087	

《市民文化活動事業奨励に関する事項》

1. 文化活動奨励事業

- (1) 後援等 51件
- (2) 文化活動功労者表彰(感謝状) 14人

《美術展運営に関する事項》

1. 府中市在住美術家展

- (1) 期 間 平成12年2月15日(火)～2月27日(日) 13日間
- (2) 会 場 府中グリーンプラザ展示ホール・府中グリーンプラザ分館ギャラリー
- (3) 内 容 府中市在住美術家による作品展
- (4) 出 品 展 洋画43点、日本画7点、版画6点、彫刻6点、
きり絵2点、和紙はり絵1点、 合計65点(1人1点)
- (5) 参観者数 2,702人

《民俗芸能伝承普及に関する事項》

1. 府中囃子伝承普及活動

- (1) 期 間 平成11年4月～平成12年3月
- (2) 内 容 府中囃子の伝承普及

2. 武蔵国府太鼓市民講習会

- (1) 期 間 平成11年5月～平成12年3月
- (2) 会 場 府中グリーンプラザ第1音楽練習室
- (3) 内 容 武蔵国府太鼓の演奏技術習得
- (4) 講 師 藤城 佳之
- (5) 受講者数 初級58人
「府中四季の調べ打楽器アンサンブル」32人

《彫刻のあるまちづくりに関する事項》

- 1. 内 容 「水と緑と彫刻と」をテーマに、優れた彫刻を市内の公園や広場に設置し、身近に芸術性豊かな作品を観賞する機会を提供すると同時に、潤いと安らぎのある都市空間を創造することを目的とする。
- 2. 作 品 『ヒポポタマス』 作者 明地 信之
設置場所 多摩川南町公園
材 質 伊達冠石

《文化団体活動補助に関する事項》

1. 文化団体連絡協議会

- (1) 催物名 美術館見学会 (3回実施)
 (2) 開催日 平成11年11月25日(木)・11月30日(火)・12月9日(木)
 (3) 場所 国立西洋美術館・東京国立博物館
 (4) 参加者数 223人(3回合計)

2. 文化団体

催物名	団体名	開催日	会場
小倉百人一首かるた選手権大会	府中かるた会連盟	11.4.11	片町文化センター
市民長唄講座	府中長唄連盟	11.4.17~7.6	中央文化センター
新緑俳句大会	府中市俳句連盟	11.6.13	府中グリーンプラザ
三曲演奏会「日本の調べ」	府中市三曲協会	11.6.27	中央文化センター
野外研修会	府中市いけばな連盟	11.3.10	神奈川県小田原文学館
ダンスワークショップ15	府中市洋舞連盟	11.7.20・22	府中の森芸術劇場
ビデオ撮影、編集研修会	府中市映像連盟	11.7.1~29	生涯学習センター
ミニクラシックコンサート	府中市民交響楽団	12.3.5	府中の森芸術劇場
ダルマ・福助作り講習会	府中愛菊会	11.7.11	中央文化センター
夏休みエレクトロニクス教室	府中アマチュア無線クラブ	11.7.24	教育センター
夏休み小中学生将棋大会	府中市将棋連盟	11.7.25	府中グリーンプラザ
吟詠連盟納涼吟詠大会	府中市吟詠連盟	11.8.29	中央文化センター
短歌勉強会	府中市総合短歌会	12.3.6	中央文化センター
おもと講習会	府中おもと同好会	11.9.25	教育センター
年賀状作り1日版画教室	府中版画会	11.11.24	中央文化センター
パントマイム夏季集中講座	府中シティマイム	11.7.29・30	府中の森芸術劇場

対象事業センター別実績表

新 町		住 吉		是 政		紅 葉 丘		押 立		四 谷		片 町	
回	参加者	回	参加者	回	参加者	回	参加者	回	参加者	回	参加者	回	参加者
438	41,227	487	34,617	541	30,245	474	24,196	363	19,108	422	22,444	358	32,956
5	2,757	6	5,193	6	1,615	7	3,535	5	1,538	5	2,468	5	2,204
1	1,550	1	4,000	1	1,052	1	2,500	1	1,100	1	950	1	1,500
1	270	1	236	1	158	1	100						
1	300			1	119	1	120	1	105	1	138	1	230
												1	32
		1	255	1	95	1	90	1	150	1	338	1	400
1	600	1	430	1	150			1	150	1	1,000		
		1	195										
1	37	1	77	1	41	1	35	1	33	1	42	1	42
						1	600						
						1	90						
1	25,000	1	19,000	1	13,000	1	9,500	1	7,500	1	8,500	1	18,000
4	1,414	3	495	3	725	6	695	4	510	3	754	3	750
1	800	1	280	1	411	1	430	1	200	1	250	1	400
		1	115									1	250
1	100			1	163			1	180	1	307	1	100
								1	40				

2. コミュニティ圏域対象事業 (つづき)

平成 11 年度文化センター圏域

区 分	総 合 計		中 央		白 糸 台		西 府		武 蔵 台	
	回	参加者	回	参加者	回	参加者	回	参加者	回	参加者
⑤ファイアーの集い	2	1,467	1	1,094	1	373				
⑥梅見の集い	1	500							1	500
⑦防災訓練	11	1,387	1	110	1	205	1	150	1	80
⑧ガッツ子供フェスティバル	1	350							1	350
⑨みんなでチャレンジ	1	50								
⑩バードウォッチング	2	55								
⑪納涼映画の集い	1	370								
4. ふるさと広場事業	47	12,738	2	310	5	2,775	5	573	4	640
①七夕の集い	10	1,415	1	160	1	250	1	133		
②お月見の集い	7	733			1	95	1	112		
③まゆ玉の集い	2	490								
④年忘れふるさとの集い	1	75							1	75
⑤クリスマスの集い	8	1,184			1	150	1	82	1	220
⑥どんど焼きの集い	4	6,618			1	2,200				
⑦節分の集い	10	1,188	1	150	1	80	1	126	1	135
⑧その他	5	1,035					1	120	1	210
5. コミュニティ事業	344	8,147	34	509	14	188	40	992	21	386
①創作教室	95	1,743	7	70	1	11	5	69	7	84
②軽スポーツ教室	8	386								
③ちびっ子交流会	10	2,362	1	230	1	30			2	178
④ちびっこ劇場	4	325					1	120		
⑤民謡教室	23	160	12	70						
⑥映画会・ビデオ上映	9	247			1	63				
⑦民謡の集い	168	1,796	12	71	11	84	28	496	12	124
⑧その他	27	1,128	2	68			6	307		
6. 自主活動奨励事業	3,807	83,756	307	7,224	310	6,090	375	7,299	276	4,869
①児童サークル	1,897	30,937	139	1,954	143	1,850	180	3,207	123	1,218
②児童館指導員と遊ぼう	1,910	52,819	168	5,270	167	4,240	195	4,092	153	3,651
7. 地区公民館事業	154	4,243	5	188	2	177	23	362	9	600
8. スポーツの生活化事業	199	6,838	101	2,425	4	305	3	170		

対象事業センター別実績表（つづき）

新 町		住 吉		是 政		紅 葉 丘		押 立		四 谷		片 町	
回	参加者	回	参加者	回	参加者	回	参加者	回	参加者	回	参加者	回	参加者
1	144	1	100	1	151	2	160	1	90	1	197		
						1	50						
						2	55						
1	370												
4	645	4	390	6	875	3	330	5	2,277	4	2,732	5	1,191
1	180	1	96	1	120	1	120	1	120	1	145	1	91
		1	95	1	155			1	76	1	100	1	100
				1	90							1	400
		1	94	1	265	1	150	1	123			1	100
1	200							1	1,881	1	2,337		
1	180	1	105	1	125	1	60	1	77	1	150		
1	85			1	120							1	500
20	611	35	1,081	35	565	48	657	25	396	36	1,073	36	1,689
8	158	4	125	6	84	20	246	4	36	22	351	11	509
		6	338			2	48						
1	363	1	105			1	80	1	76	1	600	1	700
		2	145							1	60		
11	90												
								8	184				
		21	168	24	120	24	153	12	100			24	480
		1	200	5	361	1	130			12	62		
332	8,641	392	7,109	480	12,513	385	9,032	314	6,538	339	6,271	297	8,170
166	4,670	217	3,006	302	5,208	209	3,119	145	1,926	155	1,662	118	3,117
166	3,971	175	4,103	178	7,305	176	5,913	169	4,612	184	4,609	179	5,053
17	615	35	627	8	883	19	249	3	27	29	383	4	132
55	1,544	11	722	2	69	5	198	6	322	5	263	7	820

《自治会に関すること》

1. 自治会連合会 平成11年4月1日 現在
 加入自治会 167 自治会
 加入世帯数 48,041 世帯
 補助対象事業
 (1) 防災運動事業 (5) 自治連だより発行
 (2) ごみ減量運動事業 (6) 社会福祉協力事業
 (3) 緑化運動事業 (7) 自治会活動調査
 (4) 違法駐車一掃運動事業
 補助金 485,000円
2. 自治振興委託料
 届出自治回数(世帯数) 383自治会(68,385世帯)
 各種業務委託料交付自治会数 368自治会(67,039世帯)
 各種業務委託料 20,097,750円
 (1世帯当り 300円×66,760世帯)
 (" 250円× 279世帯)

《子供フェスティバルに関する事項》

催 名	月 日	会 場	参加者 人
子供カーニバル	8月21日～22日	府中公園ほか	21,500

《子供ランドに関する事項》

青少年を対象に情報化社会、国際化社会への対応を図るためAV機器やパソコンと接触する機会を提供した。

1. ちびっこ劇場 参加者 : 1,559人
 2. パソコンクラブ 参加者 : 2,709人

《施設利用に関する事項》

1. 文化センター利用状況

区 分	利 用 者				計
	一般利用者	行事参加者	浴場利用者	開 場 日	
中 央	143,252 人 421.3 /日	33,399 人	27,230 人 118.9 /日	229 日	203,881 人 599.7 /日
白 糸 台	81,947 人 241.0 /日	25,179	7,107 人 30.0 /日	237	114,233 人 336.0 /日
西 府	45,812 人 134.7 /日	25,902	10,103 人 44.9 /日	225	81,817 人 240.6 /日
武 蔵 台	53,171 人 156.4 /日	40,698	14,034 人 60.2 /日	233	107,903 人 317.4 /日
新 町	46,704 人 137.4 /日	41,227	8,063 人 36.8 /日	219	95,994 人 282.3 /日
住 吉	60,436 人 177.8 /日	34,617	11,593 人 50.2 /日	231	106,646 人 313.7 /日
是 政	37,524 人 110.4 /日	30,245	10,829 人 46.7 /日	232	78,598 人 231.2 /日
紅 葉 丘	61,008 人 179.4 /日	24,196	9,620 人 41.3 /日	233	94,824 人 278.9 /日
押 立	44,266 人 130.2 /日	19,108	2,908 人 12.4 /日	235	66,282 人 194.9 /日
四 谷	47,333 人 139.2 /日	22,444	8,894 人 36.3 /日	245	78,671 人 231.4 /日
片 町	59,245 人 174.3 /日	32,956	10,729 人 45.9 /日	234	102,930 人 302.7 /日
合 計	680,698 人	329,971	121,110 人		1,131,779 人
館 平 均	61,881.6 /館 182.0 人/日		11,010.0 /館 47.6 人/日	232.1 日	102,889.0 /館 302.6 人/日

一般利用者数は、入館時のチケットの集計数字 年間利用可能日数は340日

2. 文化センター施設稼働状況

(単位：%)

施設名	内訳	施設区分											その他
		合計	公民館										
			計	講堂	和室	会議室					小会議室	料理講習室	
						1	2	3	4	5			
中央	73.9	75.4	92.9	76.7	86.8	81.7	79.6	77.0	79.1	70.1	34.9	71.8	
白糸台	64.0	48.0	82.4	36.6	52.5	53.4					15.1	77.4	
西府	59.5	43.5	74.0	35.6	48.0						15.9	70.5	
武蔵台	60.4	49.7	71.4	46.2	54.5						26.5	71.2	
新町	62.0	48.7	83.5	37.9	52.6						20.3	75.7	
住吉	66.2	51.0	89.3	42.9	53.7						18.0	76.3	
是政	59.7	41.1	66.3	37.1	43.1						17.9	72.4	
紅葉丘	55.2	42.9	70.9	45.0	45.3					35.5	17.8	70.5	
押立	53.3	27.2			42.6						11.8	66.3	
四谷	48.8	33.1	55.0	30.7	35.9						10.7	80.4	
片町	76.7	69.5	80.4	69.3	79.1	93.6					24.7	84.0	
合計	63.4	52.0										74.0	
ひばりホール	51.6	※中央文化センター内											

開館日数 (340) × 3単位 = 100%

3. 目的別施設利用状況

(単位：%)

区分	無料使用	有料使用
文化センター平均	89.2	10.8
中央	82.7	17.3
白糸台	86.2	13.8
西府	93.1	6.9
武蔵台	93.1	6.9
新町	93.4	6.6
住吉	91.5	8.5
是政	94.1	5.9
紅葉丘	87.5	12.5
押立	96.0	4.0
四谷	91.6	8.4
片町	85.3	14.7
ひばりホール	45.5	54.5

《三世代交流事業に関する事項》

1. 交流事業

催 名	開 催 日	会 場	参 加 者 人
折り紙教室	毎月2回	三世代交流センター	245
リフォーム教室	毎月2回	三世代交流センター	85
実用書道教室	毎月2回	三世代交流センター	296
フラワー教室	毎月1回	三世代交流センター	149
健康体操教室	毎月3回	三世代交流センター	332
ソフトエアロビクス教室	毎月3回	三世代交流センター	241
子供工作教室	毎月2回	三世代交流センター	260
子供手芸・手編み教室	毎月1回	三世代交流センター	76
ふれあい将棋教室	毎月2回	三世代交流センター	610
ふれあいカラオケ広場	毎週3回	三世代交流センター	3,576
ちびっ子キッチンサークル	年 1回	三世代交流センター	7
子供絵本作り教室	年 4回	三世代交流センター	77
アートフラワー教室	年 1回	三世代交流センター	6
木目込み人形作り教室	年 1回	三世代交流センター	20
カラオケ交流研究会	年 3回	三世代交流センター	113
カラオケ歌合戦	11. 6. 23	三世代交流センター	77
七夕交流の集い	11. 7. 2	三世代交流センター	84
創作指導教室の実施	11. 7. 14	矢 崎 幼 稚 園	150
	12. 2. 17	府中第2小学校	164
三世代交流センターまつり	11. 9. 25~26	三世代交流センター	547
防災訓練	11. 11. 17	三世代交流センター	44
カローリング大会	11. 11. 27	日 吉 体 育 館	61
クリスマス交流の集い	11. 12. 17	三世代交流センター	93
三世代新春の集い	12. 1. 22	三世代交流センター	232
ちびっ子ふれあい文化祭への参加	12. 2. 12~13	ルミエール府中	509
合 計			8,054

2. ふるさと再発見事業

催 名	開 催 日	会 場	参加者 人
ふるさと音楽教室	毎月2回	三世代交流センター	785
桜まつりへの参加	11. 4. 3~4	府 中 公 園	4,500
しょうぶ湯交流の集い	11. 5. 7	三世代交流センター	90
グリーンプラザフェアへの参加	11. 7.24~25	グ リ ー ン プ ラ ザ	450
子供カーニバルへの参加	11. 8.21~22	府 中 公 園	1,570
ゆず湯交流の集い	11.12.17	三世代交流センター	159
七草がゆ交流の集い	12. 1. 7	三世代交流センター	86
ふるさと再発見展	12. 3.11	郷 土 の 森	546
合 計			8,186

3. 三世代交流センター利用状況

区 分	利 用 者				計
	一般利用者	行事参加者	浴場利用者	開場日	
三 世 代	25,201 人 72.4 /日	16,240 人	18,024 人 75.4 /日	239 日	59,465 人 170.9 /日

4. 三世代交流センター施設稼働状況

(単位：%)

交 流 室	46.5	
-------	------	--

開館日数 (348) × 3単位 = 100%

5. 目的別施設利用状況

(単位：%)

区 分	無 料 使 用	有 料 使 用
交 流 室	57.1	42.9

《府中グリーンプラザに関する事項》

1. 施設別利用状況

施設名	使用可能	使用日率		使用可能	稼働率	
	日数	日数	率(%)	単位	単位	率(%)
第1音楽練習室	339	336	99.1	1,009	950	94.2
第2 "	339	325	95.9	1,017	793	78.0
第3 "	339	335	98.8	1,017	859	84.5
第4 "	339	336	99.1	1,017	894	87.9
けやきホール	319	208	65.2	945	484	51.2
展示ホール	339	245	72.3	1,017	712	70.0
大会議室	338	301	89.1	1,014	654	64.5
第1会議室	339	328	86.8	1,015	787	77.5
第2 "	339	323	95.3	1,016	742	73.0
第3 "	339	316	93.2	1,017	742	73.0
第4 "	339	329	97.1	1,017	794	78.1
第5会議室	339	286	84.4	1,017	521	51.2
講習室	339	305	90.0	1,017	671	66.0
集会室	339	283	83.5	1,017	536	52.7
託児室	339	215	63.4	1,017	375	36.9
第1和室	339	253	74.6	1,017	502	49.4
第2 "	339	264	77.9	1,017	482	47.4
平均	338	293	86.7	1,012	676	66.8
※集会室は、平成11年4月1日より開設						
分館ギャラリー	338	273	80.8	1,013	794	78.4

2. 行事別利用状況

区分	音楽会等	演劇等	展示会	講習・会議等	その他	合計
	単位	単位	単位	単位	単位	単位
音楽練習室(4室)	2,249	106	1	803	337	3,496
けやきホール	178	88	2	109	107	484
展示ホール	11	0	652	25	42	730
会議室(11室)	12	19	491	3,807	526	4,855
分館ギャラリー	21	0	659	42	72	794
合計	2,471	213	1,805	4,786	1,084	10,359

《市民会館に関する事項》

1. 施設別利用状況

施設名	使用可能	使用日率		使用可能	稼働率	
	日数	日数	率(%)	単位	単位	率(%)
あすかホール	309	219	70.9	919	526	57.2
鳳凰の間	328	286	87.2	975	651	66.8
第1会議室	335	308	91.9	1,002	705	70.4
第2 "	336	307	91.4	1,006	680	67.6
第3 "	336	306	91.1	1,005	664	66.1
第4 "	336	323	96.1	1,005	734	73.0
講習 "	331	291	87.9	992	659	66.4
特別室	330	265	80.3	985	542	55.0
和室	336	276	82.1	1,005	495	49.3
茶室	334	244	73.1	995	415	41.7
料理講習室	336	188	56.0	1,005	373	37.1
平均	332	274	82.5	990	586	59.2

2. 行事別利用状況

区分	音楽会等	演劇等	展示会	会議等	その他	合計
	単位	単位	単位	単位	単位	単位
あすかホール	142	105	6	131	142	526
鳳凰の間	38	8	41	342	222	651
会議室(9室)	100	37	181	2,846	820	3,984
合計	280	150	228	3,319	1,184	5,161

《結婚式場に関する事項》

結婚式場利用状況

区分	回数
結婚式	85回
宴会	538
合計	623

《芸術劇場に関する事項》

1. 施設別利用状況

施設名	使用可能 日数	使用日率		使用可能 単 位	稼働率	
		使用日数	率 (%)		使用単位	率 (%)
どりーむホール	301	223	74.1	901	577	64.0
ウィーンホール	300	280	93.3	865	697	80.6
ふるさとホール	302	191	63.2	904	489	54.1
3ホール平均			76.9			66.0
第1リハーサル室	302	267	88.4	906	670	74.0
第2リハーサル室	303	268	88.4	906	664	73.3
第3リハーサル室	303	251	82.8	909	598	65.8
平成の間	304	181	59.5	909	396	43.6
檜の間	303	117	38.6	907	232	25.6
梅の間	303	74	24.4	908	163	18.0
第1練習室	303	289	95.4	902	732	81.2
第2練習室	302	298	98.7	904	743	82.2
第3練習室	303	288	95.0	909	637	70.1
スタジオ	300	39	13.0	882	70	7.9

2. 行事別利用状況

区 分	音楽会等	演劇等	歌謡 演 芸	講 習 会 議 等	仕込み リハーサル等	その他	合 計
	単位	単位	単位	単位	単位	単位	単位
どりーむホール	213	69	23	100	165	7	577
ウィーンホール	397	0	0	46	246	8	697
ふるさとホール	45	178	36	76	145	9	489
第1リハーサル室	223	165	18	92	164	8	670
第2リハーサル室	423	1	2	46	178	14	664
第3リハーサル室	86	258	36	59	141	18	598
平成の間	48	42	3	214	23	66	396
檜の間	8	13	2	142	5	62	232
梅の間	7	3	0	88	5	60	163
第1練習室	506	4	0	185	21	16	732
第2練習室	651	32	0	7	0	53	743
第3練習室	452	70	5	20	26	64	637
スタジオ	36	0	0	10	0	24	70
合 計	3,095	835	125	1,085	1,119	409	6,668

産 業 経 済 課

《農業の構成に関する事項》

1. 経営耕地面積

12.2.1現在 (単位:㎡)

総面積	内 訳			1戸当たり 平均耕地
	田	畑	樹園地	
1,923,258	503,064	1,103,968	316,226	3,691

(市外農地含む)

2. 経営耕地面積別農家戸数

(単位:戸)

1,000㎡ 以下	1,001~ 3,000㎡	3,001~ 5,000㎡	5,001~ 7,000㎡	7,001~ 10,000㎡	10,001㎡~ 以上	合計
95	189	119	50	40	21	514

(市外農地含む)

3. 農家戸数と農家人口

(単位:戸、人)

農 家 戸 数					農 業 人 口	
総数	専業	兼業			世帯人員数	農業従事者
		総数	第1種	第2種		
521	12	509	26	483	2,366	1,118

4. 家畜飼養戸数と頭羽数

乳牛		肉牛		鶏		豚	
戸数	頭数	戸数	頭数	戸数	羽数	戸数	頭数
2	22	0	0	3	7,700	0	0

《農業まつりに関する事項》

農業者の生産技術の向上、都市農業のPR及び市民と農業者のふれあいを促進するために実施した。

1. 農業まつり

開催月日 平成11年11月13日~14日

開催場所 府中公園

委託団体 府中市農業まつり実行委員会

来場者数 24,000人

内 容 農産物品評会観覧、野菜の宝舟の展示、農産物の即売、花卉鉢物・苗木の頒布、各種催し物等

2. 農業品評会の部門別出品点数及び入賞点数

(単位:点)

部門別	審査 年月日	出品点数	入賞点数				
			最優秀	優秀	優良	努力	特別賞
いちご立毛品評会	11. 4.27	10	1	1	1		1
花卉品評会	11. 6.16	124	1	5	10	22	1
椎茸ほだ場品評会	11. 7. 5	7	1	1	1		1
夏野菜品評会	11. 7. 7	165	1	7	14	30	1
梨立毛品評会	11. 8. 4	29	1	1	2	6	1
梨品評会	11. 8.24	66	1	3	6	12	1
植木・盆栽品評会	11.11.12	170	4	7	14	31	4
農産物品評会	"	486	8	22	42	92	14
計		1,057	18	47	90	193	24

《産米に関する事項》

平成11年産米穀の計画出荷数量実績 (政府売渡しは平成9年度まで)

(単位:個)

売渡数量 (30kg入)			農家戸数
うるち米	もち米	計	
174	0	174	16戸

《施設園芸普及事業に関する事項》

区分	件数	棟数	面積
ハウス用ビニール張替	23 件	91 棟	16,382 m ²

《緊急生産調整推進対策に関する事項》

転作等実施状況

目標面積	実施面積	実施率	戸数	助成補助金
ア-ル	ア-ル	%	戸	円
3,520	3,934	111.7	196	0

《有機栽培普及事業に関する事項》

(単位：7-ル)

区 分	種 類	配 布 量	栽培・施肥面積
緑肥作物	ソルゴー	種子として 16 kg	50
	レンゲ	” 19 kg	90
	マリーゴールド	” 1.3 0	53
有機堆肥	ICパーク	89,805 kg	2,005
	オルガグリーン	75,560 kg	1,884
	BM小清水	73,845 kg	2,341
	鶏 糞	30,975 kg	589

《農地の保全に関する事項》

生産緑地地区指定農地等振興事業

保 全 協 定 状 況	件 数	筆 数	面 積
	41件	162筆	75,075 m ²

《農業後継者に関する事項》

1. 農業後継者経営改善対策事業

保 全 協 定 状 況	件 数	筆 数	面 積
	16件	50筆	18,607 m ²

2. 農業後継者組織育成事業

府中市農業後継者連絡協議会の活動費補助
 会員数 70人

《農産物特産化事業に関する事項》

ウイルスフリー苗によるいちごの栽培

栽 培 苗	栽 培 農 家 数	栽 培 面 積	販 売 区 画 数
13,000 本	12 戸	4,000m ²	545 区画

《灌漑用水対策事業に関する事項》

灌漑用水対策事業補助団体	5	組合
灌漑面積	5,509	アール

《農業生産団体育成事業に関する事項》

生産資材、種苗類、出荷資材、出荷容器等の共同購入事業費に補助
補助団体数 9 団体

《府中市農業協力委員に関する事項》

1. 協力委員	28	人
2. 連絡会議	4	回開催

《ふれあい農業に関する事項》

市民農業大学の実施 4コース 受講者 113人

《商工業に関する事項》

1. 小規模事業指導事務

経営指導 (指導員6人)	・巡回指導	1,596	件
講習会等による指導	・窓口指導	821	件
	・集団指導	27	回 684人
	・個別指導	42	回 190人
記帳指導	延べ	418	回
ファクシミリ情報提供事業	送信部数	延べ	19,393部
ビデオライブラリー事業	貸出本数	延べ	742本
実施者	むさし府中商工会議所		

2. 経営改善特別指導事務

企業内容等の高度化、近代化を図ろうとする事業者に対し、専門の診断士を派遣し、その改善計画の策定等を援助した。

派遣期間	平成11年4月1日～平成12年3月31日
派遣指導員	中小企業診断士
診断企業数	市内小売業等8社

3. 大型店出店対策特別指導事務

大型店の出店などによる商業環境の変化に対応し、地域の特性を生かした商店街の活性化を推進するための研修及び視察を行った。

期間	平成11年6月14日～平成12年3月31日
委託先	むさし府中商工会議所
対象商店会数	2商店会

4. 工業技術情報センター運営

市内中小企業の製品開発や技術革新を支援するため、専門の相談員による技術相談、パトリス、ジョイス、インターネットなどによる技術情報の提供、技術講習会を行った。

○技術相談

相談件数 535件
相談場所 府中駅北第2庁舎 工業技術情報センター

○中小企業技術講習会

開催日	テーマ	受講者数
平成11年6月16日	製品開発とデザイン	20企業 29人
平成12年2月23日	特許など工業所有権について1	27企業 27人

5. 経営情報普及事業

急速な情報化社会の進展に伴う中小企業経営の合理化を図るため、技術情報、企業経営の合理化対策等を映像により啓蒙した。

○ビデオライブラリー事業

実施期間 平成11年4月～平成12年3月
ビデオ本数 「インターネット時代の売れる『電子店舗』の作り方」他
貸出本数 延べ742本

○貸出業務

むさし府中商工会議所へ委託

6. 異業種交流促進事業

工業の活性化を推進するため、異業種間の情報・技術の交換、新技術の開発にむけた交流事業を行った。

○交流活動促進事業

- ・講演会 「21世紀日本製造業の未来」 来場者数 31人
- ・交流会 企業見学・研修会等 参加者数延べ 10人
- ・研究開発拠点の確保

○工業技術展の開催

- ・テーマ 「走り出せ 明るい未来へ」
- ・会場 府中駅北第2庁舎
- ・期間 平成11年11月11日～13日
- ・出展企業 27社 1団体 2大学 1専門学校 1技術専門学校 1工業高等学校
- ・来場者数 延べ1,285人

○運営

- ・むさし府中商工会議所
- ・工業技術展実行委員会

7. 情報ネットワーク形成事業

企業の新しい情報ネットワークの形成を促進するため、受発注・情報交換会を開催した。

日時 平成12年3月16日
会場 府中駅北第2庁舎
内容 企業説明・紹介、講演、情報交換会
参加企業数 73社

8. 多摩東部広域産業政策連絡会議

多摩東部地域における工業振興を図るため、6市の商工会、商工会議所及び市による連絡会議で産業振興施設の整備にむけた検討及び要望を行った。

《商工業振興補助に関する事項》

1. 商工業振興事業補助

事業名	補助金額	補助率等
新入社員教育講座	430,000	事業費の1/3以内
商工まつり	17,000,000	事業費の1/3、1/2以内
商業祭助成金	1,300,000	事業費の定額
商工振興表彰式典	1,200,000	事業費の1/2以内
商工業福祉共済事業	3,087,750	1企業当たり月額150円
経営情報提供事業	12,334,000	
会議所ニュースの発行	2,690,000	事業費の1/2以内
商工業振興調査事業	1,490,000	事業費の1/2以内
ファミリー情報事業	2,380,000	事業費の1/2以内
情報管理事業	5,774,000	事業費の1/3以内
小規模金融支援事業	1,081,841	市中小企業事業資金の利子補助率+保証料
中小企業余暇活動推進事業	1,200,000	事業費の1/3以内
合 計	37,633,591	

2. 装飾街路灯新設補助

商店会数	基数	補助金額	補助率等
4	94基	28,200,000 円	総額の3/4以内、1基 300,000 円以内

3. 装飾街路灯修繕補助

商店会数	基数	補助金額	補助率等
6	161基	3,205,440 円	総額の3/4以内、1基 60,000 円以内

4. アーチ新設補助

商店会数	基数	補助金額	補助率等
2	5基	10,032,750 円	総額の3/4以内、1基 3,000,000 円以内

5. アーチ修繕補助

商店会数	基数	補助金額	補助率等
3	4基	812,699 円	総額の3/4以内、1基 300,000 円以内

6. アーケード修繕補助

商店会数	基数	補助金額	補助率等
1	1基	186,322 円	総額の3/4以内、1基200,000 円以内

7. 装飾街路灯電気料補助

商店会数	基数	補助金額	補助率
46	1,501基	16,201,015 円	総額の95%以内

8. アーチ電気料補助

商店会数	基数	補助金額	補助率
20	75基	1,132,048 円	総額の50%以内

9. アーケード電気料補助

商店会数	基数	補助金額	補助率
1	1基	141,730 円	総額の50%以内

10. 中小企業退職金共済掛金補助

事業所数	加入者数(延)	補助金額	補助金限度額
693	54,558 人	26,187,840 円	1人月額 480 円

11. 商店街近代化事業補助

○商店街活性化推進事業

商店会数	事業数	事業費	補助金	補助率等
23	43	48,523,272 円	20,300,000 円	査定事業費の1/2以内、 1商店会任意100万円以内 法人200万円以内

12. 異業種技術開発等促進事業補助

○開発促進事業

事業数	事業費	補助金額	補助率等
2件	7,018,811円	4,000,000 円	査定事業費の2/3以内、 200万円以内

○市場開拓事業

事業数	事業費	補助金額	補助率等
1件	773,267 円	500,000円	査定事業費の2/3以内、 50万円以内

13. 製造業等活性化支援事業補助金

市内製造業者がおこなった、市場開拓・特許等取得事業に対し補助を行った。

○市場開拓事業

事業数	事務費	補助金	補助率等
3件	739,588円	150,000円	査定事業費の2/3以内、 5万円以内

○特許等取得事業

事業数	事務費	補助金	補助率等
3件	2,740,864円	567,000円	査定事業費の2/3以内、 24万円以内

《中小企業事業資金融資制度に関する事項》

1. 府中市中小企業事業資金融資事業

事項	金額等	区分	貸付限度額		償還期間
預託金	万円 40,000	小口事業資金	運転	700万円以内	5年以内
融資枠	万円 120,000		設備	1,500万円以内	7年以内
貸付金額	万円 245,445	無担保無保証人	運転	300万円以内	3年以内
		設備			5年以内
貸付件数	559件	設備近代化資金	設備	2,000万円以内	7年以内
利率	1.7%	季節短期資金	運転	500万円以内	6か月以内 平成11年度に ついては1年以内
		不況対策特別資金	運転	700万円以内	5年以内
預託額に対する利用率	614%	開業資金	運転 設備	700万円以内	5年以内
		店舗改良資金	設備		

※利率は利用者負担、実質利用利率を示す。

ただし不況対策特別資金については9月まで実質1.2%固定、
10月から実質0.2%固定

2. 中小企業事業資金貸付状況

金融機関数	件数		貸付金額(千円)	平成12年3月31日現在	
	申込	貸付		件数	融資残高(千円)
24	674	559	2,454,450	2,032	4,926,226

3. 利子補助金交付

区分	融資残高	補助金額	利率		
			契約	実質	補助
小口事業資金	2,738,863 ^{千円}	17,687,923 ^円	%	%	%
無担保無保証人	161,219	1,027,173			
設備近代化資金	7,700	57,906			
季節短期資金	41,812	220,241			
不況対策特別資金	1,868,509	16,005,008	2.3	1.7	0.6
不況対策特別資金 (O-157関連)	73,346	1,653,576			
開業資金	19,095	124,785			
店舗改良資金	15,682	113,700			
計	4,926,226	36,890,312			

ただし不況対策特別資金については9月まで実質1.2%固定、10月から契約1.8%・実質0.2%固定、
O-157関連については実質0.8%固定

4. 信用保証料補助金交付

区 分	融資金額	保証料	補助金額	件数	補助率
	千円	円	円	件	%
小口事業資金	934,600	23,064,786	11,532,393	211	50
無担保無保証人	85,300	1,214,775	1,214,775	55	100
設備近代化資金	0	0	0	0	33
季節短期資金	79,850	514,401	514,401	21	100
不況対策特別資金	1,346,500	28,204,555	28,204,555	243	100
開業資金	8,200	178,944	89,472	2	50
店舗改良資金	0	0	0	0	50
計	2,454,450	53,177,461	41,555,596	532	—

5. 業種別利用状況

(単位：件、千円)

区 分	申 込		貸 付	
	件数	金額	件数	金額
製 造 業	75	393,400	70	338,100
建 設 業	181	875,200	151	639,400
運 輸 業	10	43,400	8	29,400
卸 売 業	36	227,900	31	178,200
小 売 業	120	611,200	100	456,300
サ ー ビ ス 業	159	764,900	134	585,400
そ の 他	93	346,950	65	227,650
計	674	3,262,950	559	2,454,450

《公害防止資金融資制度に関する事項》

融資等の状況

預託金	貸付 限度額	償還期間	融資利率	融 資 額		融 資 残 高		利 子 補助金	信用保証 料補助金
				件数	金額	件数	金額		
万円	万円	年	%	件	千円	件	千円	円	円
5,000	800	5	1.7	0	0	2	4,543	33,409	0

注. 利率は利用者負担、実質利用利率を示す。

《観光に関する事項》

1. 観光事業補助

府中市観光協会

内 容

観光情報紙の発行、観光PRコーナーの運営事業

例大祭観光事業

内 容

市内自治会等の行う例大祭関連事業

参加団体

61団体

実施日

平成11年5月3日～5月5日

2. 例大祭臨時救護所等の運営

取扱件数

8件(外科7・内科1)

医師人数

2人

設置場所

中央図書館1階ホール

仮設便所

4か所に設置

《市制45周年記念行事》

「市制45周年記念太鼓パレード」

1 主 催

市制45周年記念太鼓パレード実行委員会

2 共 催

府中市

3 日 時

平成11年11月3日(水・祝) 午後1時～午後4時

4 コ ー ス

大国魂神社→けやき並木(往復)→旧甲州街道→大国魂神社

5 参 加 数

大太鼓 23張 2,380人

6 観 覧 者 数

約2万人

《消費者教育に関する事項》

1. 市民生活講座

区 分	啓 発 講 座	商品テスト講座
延 実 施 回 数	7	24
延出席者数(人)	208	113

2. 消費知識啓発パンフレット等の発行

○くらしの豆知識	3, 000部
○消費者のためにNO28	1, 500部
○消費生活相談事例集	350部
○米消費拡大用冊子	1, 600部
計	6, 450部

3. 第30回消費生活展

展 示 期 間	会 場	テ ー マ	入 場 者 数
11. 11. 19 ┆ 11. 11. 20	府中グリーンプラザ	21世紀へ向けての提言 ～かけがえのない地球といのち～	約1,300人

参加団体	9団体	<ul style="list-style-type: none"> ・サークル穂波 ・府中市くらしの会 ・府中市消費者の会 ・府中市栄養改善推進員 ・東都生協府中ブロック ・府中市けやき消費者の会 ・生活協同組合コープとうきょう ・Fの会 ・府中学校給食を考える市民の会
------	-----	---

《消費者保護に関する事項》

1. 消費者団体の育成保護

・見学会（市バスの提供）	4回
--------------	----

2. 家庭用計量器の精度確認事業

検査結果

日 程	会 場	受 検 件 数	不 合 格 件 数	不 良 率
11. 11. 20	府中グリーンプラザ	48	0	0.0 %

《消費生活相談に関する事項》

(単位:件)

相談内容	商品一般	食料品	住居品	光熱水品	被服品	保健衛生品	教養娯楽品
件数	8	26	85	8	62	33	130
	車両 乗り物	土地 建物	他の商品	役務一般	金融・ 保険 サービス	運輸・ 通信 サービス	教育 サービス
	13	74	1	10	65	40	15
	教養娯楽 サービス	保健福祉 サービス	他の役務 サービス	内職 副業等	他の行政 サービス	他の相談	合計
	51	12	18	20	1	32	704

《府中市民朝市に関する事項》

実施日	利用者数(延)	販売品目	出店数	販売点数
11.5.30	約 7,500 人	261 品目	35 店	11,773 点
11.11.3	約 6,300	250	30	18,250
合計	13,800	511	65	30,023

《地元産野菜うね売りあっせん事業》

区分	じゃがいも	ねぎ	合計
区画数	585	343	928

《地域米消費拡大に関する事項》

施策	実績
米料理講習会	11.5.27・11.9.16 延83人 12.1.20・12.3.16
お米の提供	文化センター地域まつり(580kg)
啓発用品配布	キッチンペーパー(800個)

《公衆浴場設備改修費補助に関する事項》

補助件数	6 浴場
補助金額	3,040,045 円

市内浴場数 13 浴場
入浴人員 140 人(平均/日)

《家庭菜園に関する事項》

(12.3.31現在)

	菜園名	所在地	区画数	面積	開設年月日
				m ²	
1	小柳町	小柳町 2-2 1-4	82	905	昭和47年 7月 7日
2	府中町	府中町 3-6-2	115	1,414	昭和49年 4月24日
3	西原町西	西原町 2-7-1	99	998	昭和50年 5月 6日
4	四谷	四谷 3-1 8-1 3	166	1,969	昭和52年 5月15日
5	押立町	押立町 1-9-1	216	2,163	昭和52年 7月28日
6	本宿町南	本宿町 1-1 7-1	57	790	昭和56年 6月 4日
7	天神町	天神町 2-1-1	119	1,371	昭和56年 6月 4日
8	住吉町西	住吉町 3-6-1	113	1,439	昭和56年 6月 4日
9	浅間町	浅間町 2-1 4-5	136	1,573	平成 2年 7月15日
10	矢崎町	矢崎町 4-1 2-1 7	69	873	平成 4年 4月25日
11	若松町	若松町 4-4 5-5	91	1,070	平成 5年 3月23日
12	分梅町	分梅町 5-3 0-1	63	932	平成 6年 7月15日
13	西府町	西府町 4-7-3	78	1,119	平成 7年 4月29日
14	南町	南町 2-1-1	92	1,078	平成 8年11月 1日
15	緑町	緑町 2-2 0-5	61	761	平成10年 7月30日
16	府中町北	府中町 3-1 2-5	38	460	平成11年 5月 1日
17	四谷北	四谷 2-1 2-1	99	1,068	平成12年 3月 1日
合 計			1,694	19,983	

女性青少年課

《女性活動推進に関する事項》

1. 講座

月 日	講 座 名	講 師 名	回数	参加者数
5/28 - 7/16	女性学講座「女と男の新しい関係」	松田敏子	回 7	人 90
10/21 - 12/2	女性学講座「女子学生のための就職応援セミナー」	福沢恵子 ・ 河内精子	7	127
9/9 - 12/16	いきいき女性セミナー 女性の生き方と「子育て」	長谷幸江	12	251
11/10.17.24	女性学講座「どうなる私の年金 どうなる私のマイホーム」	音川敏枝 ・ 井上康子	3	59
2/22 - 3/14	女性学講座「主婦から踏み出す第一歩」	上野いく子 ・ 山口一美	4	84
3/8.15.22	女性学講座「2000年・我家の経済もリニューアル」	音川敏枝 ・ 井上康子	3	99
1/26	職員啓発 「男女共同参画のまちづくり ～性別役割分業がなぜ問題なのか～」	山崎哲哉	1	39
9/25 - 10/3	男女共生講座 お父さんといっしょ「楽しいホム-ジづくり」A・B	コズビ°ア・パソコノスクール	8	80
2/19 - 3/18	男女共生講座「子育てと親の生き方 ～つながりの輪を求めて」	天童睦子	5	79
3/25	男女共生講座「暮らしの中で役立つコ-ヒ-の知識」A・B	村越博衛	2	54
9/24	保育協力者研修セミナー	佐々加代子	1	17
4/20 - 6/29	能力開発講座 女性のためのはじめてふれる パソコン講座1	原田静枝 高 昌子 ・ 阿部紀子	10	182
6/17 - 8/19	能力開発講座 女性のためのはじめてふれる パソコン講座2	原田静枝 和田総一郎 ・ 藤原桂子	10	161
10/4 - 12/13	能力開発講座 女性のためのはじめてふれる パソコン講座3	原田静枝 吉田美子 ・ 佐々木雅子	10	187
1/14 - 3/24	能力開発講座 女性のためのはじめてふれる パソコン講座4	原田静枝 和田総一郎 ・ 高 昌子	10	160
1/26 - 3/15	能力開発講座 女性のためのいきいきパソコン講座	高 昌子 ・ 佐々木雅子	8	141
9/27 - 10/1	能力開発講座 女性のための在宅ワーカー入門講座A・B	コズビ°ア・パソコノスクール	10	195
10/6 - 12/1	能力開発講座 女性のための簡単大工講座	萩原みどり ・ 中島桃子	8	144
6/9 - 6/23	能力開発講座 色から広がるあなたの世界-カラーコーディネート①	河内精子 ・ 荒滝由紀子	3	83
9/28 - 10/12	能力開発講座 色から広がるあなたの世界-カラーコーディネート②	河内精子 ・ 荒滝由紀子	3	83
5/13 - 6/3	能力開発講座 初めてのフラワーアレンジメント	菊地陽子 ・ 馬場 泉	3	108
1/20 - 2/3	能力開発講座 はじめてのアロマセラピー	館野百枝 ・ 中安一成	3	71
6/14	ビデオ上映会 ①シティ・オブ・エンジェル		3	129
8/25	ビデオ上映会 ②グレムリン		3	24
9/27	ビデオ上映会 ③ユー・ガット・メール		3	171
10/29	ビデオ上映会 ④プロヴァンスの恋		3	143
3/16	ビデオ上映会 ⑤メッセージ・イン・ア・ボトル		3	131
10/30	登録団体交流会		1	77

2. 刊行物

題 名	発 行	部 数	内 容
平成11年度府中市女性関係施策 及び予算のあらまし	11年 7月	200	女性行動計画に基づく、平成11年度 の女性関係施策と予算の概要
スクエア21 No. 31	11年 11月	1,300	女性問題に関する啓発及び情報誌
No. 32	12年 1月	1,300	
No. 33	12年 3月	1,300	
府中市女性フォーラムの記録	12年 3月	600	女性フォーラムの記録誌

《男女共同参画都市宣言に関する事項》

1. 男女共同参画都市の宣言

平成11年11月3日に、府中の森芸術劇場で開催した府中市制45周年記念式典で、「府中市男女共同参画都市」を宣言した。

2. 男女共同参画都市宣言記念 府中市女性フォーラム

実施期間	内 容	参加者数 人
11/19	男女共同参画宣言都市奨励事業 男女共同参画都市宣言記念式典 1部 オープニングセレモニー 2部 講演「男女共同参画都市を創る」 講師：猪口邦子（上智大学教授） 3部 講談「女もいきいき 男もいきいき 男女共同参画社会」 宝井琴桜 ティー&トーク	200 80
11/20.21	男女共同参画都市宣言記念フォーラム	
11/20	トーク・フォーラム「結婚ってなあに？」 講師：吉廣紀代子（ノンフィクションライター）	58
11/21	ビデオ・フォーラム 「その時 あなたは…家族?仕事?趣味?…」 ミスターママ ワークショップ 全国女性会議参加者発表	50 369 23
3/11	第13回府中市女性フォーラム 「男女共同参画都市宣言をどういかにするか」 講師：樋口恵子（東京家政大学教授） シンポジウム	150

3. 啓発板等の設置

男女共同参画都市宣言啓発板設置	5か所
額入男女共同参画都市宣言文掲出	45か所
男女共同参画宣言都市懸垂幕掲出	1か所

《府中市女性センター運営協議会に関する事項》

女性センターの運営に市民の意見を反映させるため、女性センター運営協議会を開催し、女性センターの運営について検討協議した。

平成 11年4月 1日発足 委員 13人 開催11回

《女性問題相談に関する事項》

相談件数 1,356件

内 訳 面談相談 602件 手紙相談 20件
電話相談 734件

相談者内訳 男 244人 女 1,112人

《青少年対策地区正副委員長会に関する事項》

会議開催 4回

《青少年対策地区委員会共催等に関する事項》

月 日	事 項	参 加 者 人	会 場
5.27	青少年健全育成講演会 講 師 伊藤 竹三 氏 「伏流水の豊かな社会へ」	59	中央文化センター 講堂
8.20	第20回小学校女子児童バレーボールのつどい	児童 383 (49チーム)	総合体育館
11.1 11.30	青少年健全育成街頭広報活動	延べ 375	府中本町ほか 8か所
3.11	第12回男子小・中学生綱引き大会	児童 765 (62チーム)	総合体育館

《青少年問題協議会に関する事項》

会議開催 2回

《青少年健全育成相談に関する事項》

相談件数 353件

内 訳 面接相談 151件 手紙相談 3件
電話相談 199件

相談者内訳 男 163人 女 190人

《青少年ふれあいまつりに関する事項》

地域青少年ふれあい事業

7月～10月

17事業

参加者 8,641人

参加委員 245人(青少年対策地区委員)

《印刷物に関する事項》

- ・「家庭教育のしおり」小・中学生編 6,500部
- ・青少年向けチラシ 4,000部
- ・冊子「のびのび子育て」 6,500部

《学童クラブに関する事項》

1. 学童クラブ出席状況

ク ラ ブ 名	開 所 日 数	延 出 席 人 員
	日	人
第一学童クラブ	292	18,731
第二学童クラブ	292	16,049
第三学童クラブ	292	20,729
第四学童クラブ	292	7,708
第五学童クラブ	292	10,027
第六学童クラブ	292	10,764
第七学童クラブ	292	9,772
第八学童クラブ	292	11,215
第九学童クラブ	292	9,777
第十学童クラブ	292	14,880
武蔵台学童クラブ	292	10,697
住吉学童クラブ	292	10,269
新町学童クラブ	292	5,582
本宿学童クラブ	292	11,472
白糸台学童クラブ	292	12,060
矢崎学童クラブ	292	12,232
若松学童クラブ	292	9,448
小柳学童クラブ	292	15,092
南白糸台学童クラブ	292	9,935
四谷学童クラブ	292	8,472
南町学童クラブ	292	7,798
日新学童クラブ	292	5,174
計	6,424	247,883

福 祉 部

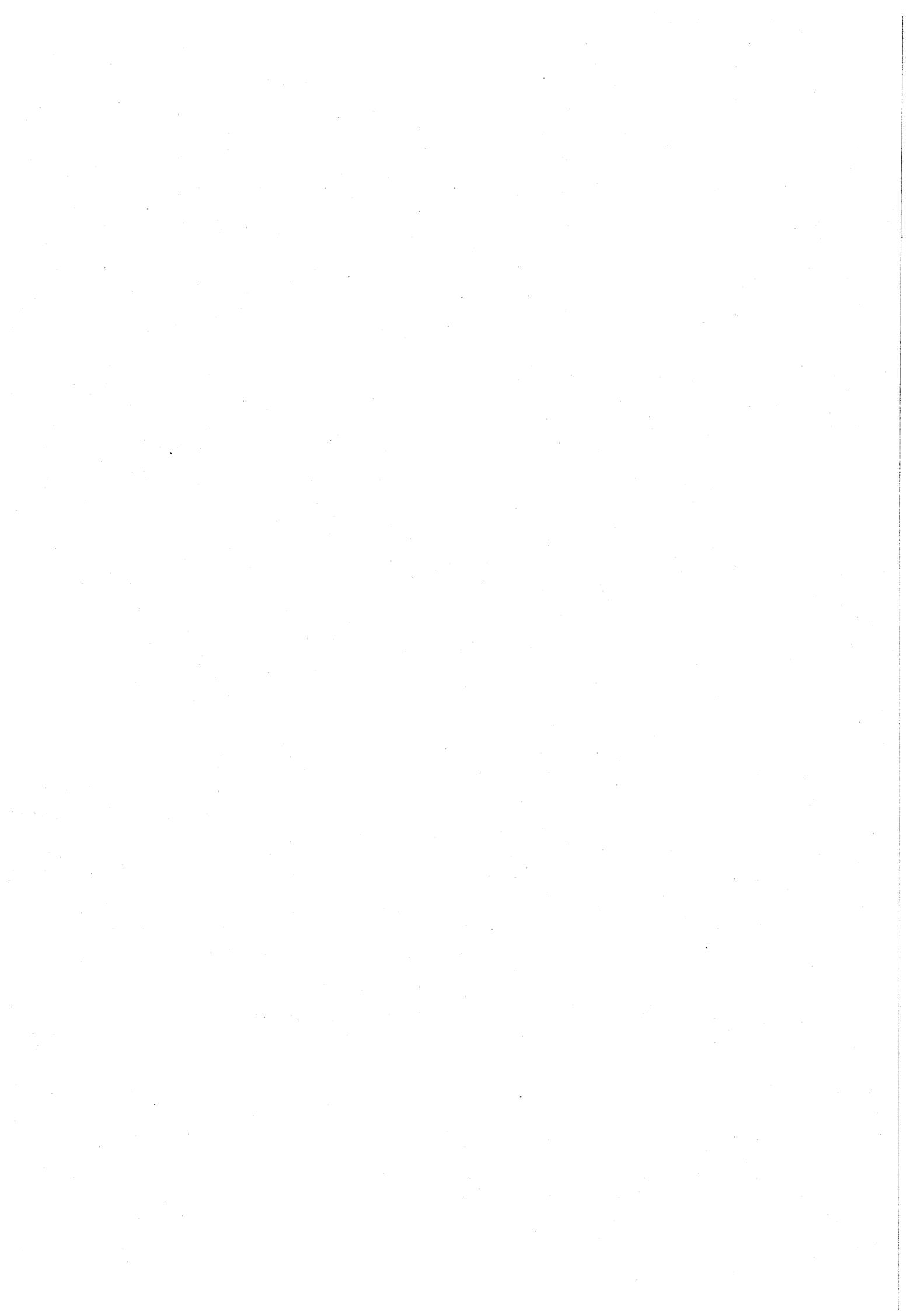

福祉相談室

《民生委員・児童委員に関する事項》

1. 民生委員・児童委員定数 164人
2. 民生委員・児童委員活動状況
問題別相談・指導

(単位:件)

相談内容	件数	相談内容	件数
地域福祉・在宅福祉	2,224	年金・保険	207
家族関係	539	健康・保健医療	1,077
住居	376	生活環境	352
仕事	92	その他	2,108
非行・養護・健全育成	302		
生活費	386	計	7,663

《一般福祉に関する事項》

1. 戦傷病者、戦没者遺族等の援護

(単位:件)

種類	件数	種類	件数
旧軍人軍属の恩給受付	21	戦傷病者の援護事務	11
〃 遺族援護	25		
旧軍人等の叙位叙勲	0	計	57

《福祉のまちづくりに関する事項》

福祉的環境整備に係る開発行為等の指導について

1. 開発行為に関する指導実績 34件
2. 中高層建築物等に関する指導実績 75件

《保健福祉人材育成センターに関する事項》

ホームヘルパー・施設介護職員等養成講習開催状況
・2級課程 3回 96人

《高齢者の援護に関する事項》

1. 友愛訪問員活動状況

訪問員数	延訪問世帯数
11人	114世帯

2. 電話訪問員活動状況

訪問員数	延訪問世帯数
26人	331世帯

《行旅死亡人及び墓地管理に関する事項》

1. 行旅死亡人取扱件数 0 件
2. 墓地管理、供養 3 回

《児童福祉に関する事項》

1. 入院助産措置状況

対象施設数	人 員	措 置 費	本人等負担額
6	29人 (都立病院20人含む)	2,721,976	450 円

2. 母子生活支援施設

対象施設数	実世帯	実人員	延世帯	延人員	措置費	本人等負担額
	世帯	人	世帯	人	円	円
4	13	32	134	330	41,080,188	0

《生活保護に関する事項》

1. 生活保護世帯及び人員

平成12年3月31日現在 1,533 世帯 2,168 人

2. 保護の開始廃止状況

開始 373 世帯 廃止 296 世帯

3. 保護状況

種 別	延世帯	延人員	金 額
	世帯	人	円
生活扶助	17,870	25,649	1,344,757,736
住宅扶助	14,337	—	635,185,515
教育扶助	—	2,410	16,028,155
医療扶助	—	44,413	2,010,168,942
生業扶助	—	3	87,980
出産扶助	—	1	68,300
葬祭扶助	—	51	8,816,734
施設事務費	—	234	36,422,241
被服扶助	—	328	2,396,000
夏季健全育成費	—	194	640,200
見舞金支給費	2,799	—	11,491,850
中学卒業生自立援助費	—	19	978,500
修学旅行支度金支給費	—	45	290,100
入浴券支給費	—	263	5,786,400
新入学児扶助費	—	32	204,939
総合健康診査助成費	—	3	43,000
計			4,073,366,592

4. 世帯類型別被保護世帯数 (平成12年3月31日現在)

(単位:世帯)

高齢者世帯	母子世帯	傷病者世帯	障害者世帯	その他の世帯	合計
570	152	547	170	94	1,533

5. 医療券発行件数

(単位:枚)

入院分	外来分	調剤	訪問看護	合計
3,812	28,101	14,943	197	47,053

6. 面接業務件数

(単位:件)

児童福祉相談	生活福祉相談	合計
987	1,645	2,632

高 齢 者 福 祉 課

《高齢者福祉に関する事項》

1. 老人ホーム措置状況

区 分	施 設 数	入所延人員	措 置 費	本人等負担額
		人	円	円
養 護 老 人 ホ ー ム	11	676	119,966,531	19,259,393
特 別 養 護 老 人 ホ ー ム	37	5,330	1,441,529,179	378,320,312
計	48	6,006	1,561,495,710	397,579,705

《高齢者生きがい事業に関する事項》

1. 高齢者レジャー農園利用状況

(平成12年3月31日現在)

No.	農 園 名	所 在 地	利用者数	面 積
			人	m ²
1	桜みち農園	府中町3丁目6番地の2 外	155	1,319.78
2	西 府 "	西府町1丁目42番地の7	95	922.00
3	小 柳 "	小柳町6丁目20番地の6	85	887.00
4	是 政 東 "	是政1丁目34番地の2 2	47	461.00
5	白 糸 台 "	白糸台3丁目28番地の4 外	110	1,154.75
6	新 町 "	新町2丁目9番地の1	95	894.70
7	是 政 西 "	是政2丁目3番地の1 3	26	259.82
8	西 府 北 "	西府町3丁目18番地の1 外	82	745.00
9	若 松 町 "	若松町5丁目10番地の1	98	885.00
10	押 立 "	押立町3丁目27番地の3 外	157	1,340.00
11	分 梅 "	分梅町4丁目18番地の8 外	136	1,011.00
12	南 町 "	南町6丁目47番地の3 外	120	1,087.00
13	是 政 南 "	是政3丁目45番地の2 外	108	894.00
14	四 谷 "	四谷5丁目4番地の2 外	84	793.70
15	西 府 西 "	西府町3丁目31番地の1 外	112	980.00
計			1,510	13,634.75

2. 高齢者ハイキング大会実施状況

対 象	実 施 日	場 所	参加者数
			人
70歳以上	11年10月13日・10月15日	天女山(伴沙)コース(八ヶ岳山麓)	254

3. 敬老の日記念大会実施状況

対 象	実 施 日	場 所	参加者数	記 念 品
70歳以上	11年9月15日 (2回)	府中の森芸術 劇場どりーむ ホール	4,091 人	77歳(喜寿) 1,046人
				88歳(米寿) 293人
				99歳(白寿) 15人
				新100歳 6人
				101歳以上 11人
				男女最高齢者 3人
				感謝状贈呈
				老人クラブ会長7年以上 4人
				老人クラブ活動10年の団体 1団体
老人クラブ活動20年の団体 4団体				
老人クラブ活動30年の団体 18団体				

4. 在宅高齢者世帯保養事業実施状況

対 象	実 施 日	場 所	参加者数
70歳以上の 一人暮らし高齢者	11年7月6日 11年7月8日	群馬県伊香保温泉	384 人

5. 敬老の日祝金支給状況

対 象	受給者数	単 価	支 給 総 額
70歳以上	19,000 人	10,000 円	190,000,000 円

6. 新年祝金支給状況

対 象	受給者数	単 価	支 給 総 額
70歳以上	19,127 人	5,000 円	95,635,000 円

7. ことぶき理髪券利用状況

対 象	利用枚数	単 価	助 成 額
70歳以上	14,897 枚	1,000 円	14,897,000 円

8. ことぶき美容券利用状況

対 象	利用枚数	単 価	助 成 額
70歳以上	15,374 枚	700 円	10,761,800 円

9. 一人暮らし高齢者とボランティアのつどい実施状況

対 象	実 施 日	参 加 者 数	ボランティヤ数
70 歳 以 上	11年 5月18日	74	26
	11年 5月19日	74	26
	11年 5月20日	73	27
	11年 5月21日	63	27
	11年11月16日	80	20
	11年11月17日	80	20
	11年11月18日	80	20
	11年11月19日	76	19
計		600	185

10. 老人クラブ補助金交付状況

区 分	ク ラ ブ 数	会 員 数	補 助 額
単 位 ク ラ ブ	98	8,305	42,291,400
連 合 会	1団体	8,305	2,846,000
計		8,305	45,137,400

11. 老人クラブ研修用バス利用状況

(1) 単位老人クラブ

区 分	大 型 バ ス	中 型 バ ス	計	利用老人クラブ
	台	台	台	ク ラ ブ
日 帰 研 修	0	1	1	1
宿 泊 研 修	43	26	69	69
計	43	27	70	70

(2) 連合会

区 分	大 型 バ ス	中 型 バ ス	計
	台	台	台
日 帰 研 修	0	1	1
宿 泊 研 修	0	0	0
計	0	1	1

(3) 地区老連

区 分	大 型 バ ス	中 型 バ ス	計
	台	台	台
日 帰 研 修	0	0	0
宿 泊 研 修	15	1	16
計	15	1	16

12. シルバー人材センター補助金等交付状況

対 象	会 員 数	契 約 金 額	補 助 額	貸 付 金 額
	人	円	円	円
60 歳 以 上	1,399	580,965,945	59,601,000	30,000,000

13. はり・きゅう・マッサージ券利用状況

対 象	利 用 枚 数	単 価	助 成 額
	枚	円	円
65 歳 以 上	15,039	2,000	30,078,000

14. 高齢者等保養施設利用状況

対 象	保 養 施 設 数	延 利 用 者 数	延 利 用 泊 数	助 成 額
	か 所	人	泊	円
70 歳 以 上	16	1,044	1,426	5,704,000

15. ことぶき入浴事業利用状況

対 象	実 施 場 所	利 用 者 数					
		菖 蒲 湯	敬 老 の 湯	ゆ ず 湯	初 湯	レ モ ン 湯	計
		人	人	人	人	人	人
65 歳 以 上 及 び 小 学 生 以 下	市 内 13 浴 場	1,569	1,378	1,310	1,036	1,341	6,634

16. 自転車駐車場利用料助成券交付状況

対 象	利 用 者 数	延 助 成 月 数
	人	月
60 歳 以 上	25	288

《高齢者の援護に関する事項》

1. 高齢者福祉電話料助成状況

対 象	区 分	台 数	助 成 額
		台	円
65 歳 以 上	市 貸 与 分	126	3,947,257
	個 人 設 置 分	321	9,546,054
計		447	13,493,311

2. 高齢者世帯入浴券支給状況

対 象	実 人 員	延 支 給 枚 数	金 額
	人	枚	円
65 歳 以 上	175	21,000	7,770,000

3. 老人福祉手当支給状況

対 象	実 人 員	延 人 員	単 価	金 額
	人	人	円	円
65 歳 以 上	970	143	30,000	4,290,000
		600	45,000	27,000,000
		10,532	55,000	579,260,000
計		11,275	—	610,550,000

4. 高齢者日常生活用品支給状況

対 象	実 人 員	支 給 品 目	支 給 数
	人		
65 歳 以 上	834	布おむつ貸与	1,750 枚
		紙おむつ支給	467,050 枚
		助 成 金	25,791,389 円

5. 高齢者寝具乾燥事業利用状況

対 象	区 分	実 人 員	延 人 員	金 額
		人	人	円
60 歳 以 上	乾 燥	24	189	128,520
	丸 洗 い	24	67	99,160
計		48	256	227,680

6. 高齢者火災報知機設置状況

対 象	既 設 台 数	設 置 台 数	撤 去 台 数	計
	台	台	台	台
60 歳 以 上	14	0	0	14

7. ねたきり高齢者理髪事業利用状況

対 象	実 人 員	延 人 員	金 額
	人	人	円
60 歳 以 上	110	647	3,429,100

8. ねたきり高齢者特殊寝台等給付事業利用状況

対 象	品 目	台 数 等	金 額
65 歳 以 上	特 殊 寝 台	476 台	14,725,200 円
	エ ア ー マ ッ ト レ ス	59 組	2,663,850
	ポ ー タ ブ ル 便 器	92 台	2,258,240
	特 殊 尿 器	1 台	54,600
	体 位 変 換 器	2 台	13,628
	入 浴 補 助 用 具	207 台	1,850,964
	移 動 用 バ ー	15 台	368,739
	車 い す	123 台	3,538,000
	歩 行 器	8 台	137,271
	ス ロ ー プ	3 台	102,700
	歩 行 支 援 用 具	9 台	140,760
	電 磁 調 理 器	4 台	84,000
	火 災 警 報 器	1 台	30,765
	空 気 清 浄 器	2 台	68,660
	特 殊 寝 台	265 件	7,368,100
使 用 料 助 成	エ ア ー マ ッ ト レ ス	83 件	981,800
	介 護 用 車 椅 子	209 件	2,548,000
計		—	36,935,277

9. 在宅ねたきり高齢者介護者慰労金支給状況

対 象	延 人 員	金 額
	人	円
福祉手当受給者と生計同一の介護者	5,945	65,395,000

10. 一人暮らし高齢者等緊急通報安全システム機器設置状況

対 象	台 数	金 額
	台	円
65 歳 以 上	210	8,996,102

11. 高齢者家具転倒防止器具取付等利用状況

対 象	取 付	配 送	計
	世帯	世帯	
一 人 暮 ら し 世 帯	1	0	1
高 齢 者 の み 世 帯	2	0	2
在 宅 ね た き り 世 帯	0	1	1

12. 高齢者車いす福祉タクシー利用状況

対 象	件 数	金 額
	件	円
65 歳 以 上	1,410	10,218,100

1.3. 高齢者在宅サービスセンター等利用状況

対 象	区 分	実 人 員	延 人 員	金 額
		人	人	円
65歳以上	デ イ ホ ー ム	483	28,145	496,251,088
	痴 呆 デ イ ホ ー ム	176	10,946	247,759,623
	入 浴 サ ー ビ ス	441	8,555	188,148,200
	巡 回 入 浴 サ ー ビ ス	91	1,831	51,293,105
	訪 問 食 事 サ ー ビ ス	357	24,976	41,356,449
	短 期 入 所	609	18,407	319,984,407
	痴 呆 短 期 入 所	141	4,338	79,226,339
	在 宅 介 護 支 援 セ ン タ ー	(相談延件数)	14,104	94,671,513

《ホームヘルプサービスに関する事項》

1. 高齢者ホームヘルパー派遣状況

区 分	実 人 員	派 遣 実 世 帯	派 遣 延 回 数
ホ ー ム ヘ ル パ ー	3 人	10 世帯	193 回
支 援 セ ン タ ー	93	430	41,868
家 事 援 助 者	240	297	19,329
計	336	737	61,390

2. 高齢者ホームヘルパー業務の内容

(単位：回)

区 分	介 護	家 事	相 談	計
ホ ー ム ヘ ル パ ー	97	96	401	594
支 援 セ ン タ ー	39,267	2,601	14,260	56,128
家 事 援 助 者	5,272	14,057	0	19,329
計	44,636	16,754	14,661	76,051

《老人医療に関する事項》

1. 老人医療助成の状況（市の制度）

対 象	延 対 象 者 数	延 助 成 件 数	受 診 率	金 額
	人	件	%	円
65歳以上70歳未満	5,757	6,478	112.5	19,507,742

2. 老人医療助成の状況（都の制度）

対 象	延 対 象 者 数	延 助 成 件 数	金 額
	人	件	円
65歳以上70歳未満	90,261	327	4,490,076

3. 老人医療給付の状況（国の制度）

対 象	延対象者数 人	延給付件数 件	受診率 %	金 額 円
70 歳 以 上	227,229	538,792	237.1	13,968,194,293

4. 老人性白内障補助眼鏡等費用助成状況

対 象	延対象者数 人	延助成件数 件	金 額 円
65 歳 以 上	94	94	1,860,060

5. シルバー入院共済見舞金支給状況

対 象	見 舞 金 円	件 数 件	金 額 円
60 歳 以 上	14,000	1,275	17,850,000
	28,000	795	22,260,000
	42,000	339	14,238,000
	63,000	254	16,002,000
	84,000	164	13,776,000
	105,000	72	7,560,000
	126,000	356	44,856,000
計	—	3,255	136,542,000

障 害 者 福 祉 課

《心身障害者（児）福祉に関する事項》

1. 心身障害者（児）福祉手当受給者

(1) 身体障害者

(単位：人)

1 級	2 級	3 級	4 級	計
1,430	1,095	715	928	4,168

(2) 知的障害者

(単位：人)

1 度	2 度	3 度	4 度	計
7	123	178	180	488

(3) その他

(単位：人)

脳性麻痺	進行性筋萎縮症	指定疾病	計
121	11	1,832	1,964

2. 心身障害者（児）福祉手当支給状況

区 分	延 人 数	手 当 月 額
	人	円
身障手帳 1・2 級 愛の手帳 1～3 度 脳性麻痺ほか 小 計	26,447 3,460 1,406 31,313	11年2月～12年1月 15,500
身障手帳 3・4 級 愛の手帳 4 度 指 定 疾 病 小 計	18,005 2,106 20,005 40,116	11年2月～12年1月 7,500 8,500
合 計	71,429	

3. 在宅重度障害者福祉手当支給状況

種 類	延 人 数	手 当 月 額
	人	円
福 祉 手 当	419	11年2月～3月 14,520
		11年4月～12年1月 14,610
特 別 障 害 者 手 当	1,281	11年2月～3月 26,700
		11年4月～12年1月 26,860
障 害 児 福 祉 手 当	1,290	11年2月～3月 14,520
		11年4月～12年1月 14,610
計	2,990	—

4. 心身障害者扶養年金受付状況

(単位：件)

増			減				加入件数
加入	転入	計	脱退	転出	年金給付	計	
8	4	12	24	9	5	38	412

5. 聴覚障害者相談事業

実施日数 36日 相談件数 127件

6. 心身障害者寝具乾燥事業

区分	実人員	延件数
乾燥	92人	585件
丸洗い	92	211
合計	184	796

7. 心身障害者結婚祝金支給事業

支給件数 2件

8. 心身障害者福祉タクシー事業

交付者数 1,936人

9. 車いす福祉タクシー事業

延利用回数 3,760回

10. 心身障害者(児)等休養事業

施設名	利用者数(延)	利用泊数
伊豆荘	176人	323泊
やちほ	273	424
八ヶ岳	108	157
かんぼの宿塩原	29	58
熱川ハイツ	73	107
北狩野荘	12	24
かんぼの宿草津	50	50
計	721	1,143

11. 心身障害者通所授産事業通所者交通費助成事業

助成人数(実) 85人

12. 清掃作業委託

清掃作業 武蔵台公園	174日	芝間・多摩川南町公園	61日
押立公園	138日	美好町公園	58日
寿中央公園	106日	白糸台・稲荷台公園	58日
平和の森公園	138日	紅葉丘中央公園	23日
府中公園	183日	常久・西森公園	70日
清水が丘緑道	115日	下河原緑道	25日
幸町公園	46日	府中段丘本宿緑地	30日
西府町第2・5公園	92日	新田川緑地	51.5日
第7仲よし広場			

13. 在宅心身障害者（児）緊急一時保護事業
実人員 58人 延日数 2,128日
14. 府中市在宅心身障害者（児）緊急一時施設保護事業
実人員 40人 延日数 280日
15. 在宅重度心身障害者（児）理髪事業
対象者数 48人 延件数 271回
16. 自立促進機器助成事業
助成件数 21件 パソコン 10件 ワープロ 5件 家庭用平行棒 0件
リース 6件（延62ヶ月）
17. 知的障害者雇用事業
雇用者数 15人 延雇用日数 3,590.5日 指導員数 3人
18. マッサージ等助成事業（機能回復）
助成人員 873人 利用枚数 5,943枚
19. 身体障害者福祉電話使用料助成事業
助成台数 41台
20. 身体障害者介護人派遣事業
実人員 26人 延派遣日数 3,642日
21. 身体障害者自動車運転教習費助成事業
助成件数 1件
22. 身体障害者自動車改造事業費
助成件数 3件
23. 身体障害者自動車ガソリン費助成事業
助成延件数 670人 年間600リットルまでの税額相当分を助成
24. 身体障害者用三輪自転車購入費助成事業
助成人数 4人
25. 重度身体障害者レクリエーション事業
- | 実施日 | 場所 | 参加者 |
|-----------|------------|-----|
| 11. 7. 8 | 葛飾柴又寅さん記念館 | 5人 |
| 12. 2. 29 | 深川江戸資料館 | 5人 |
26. 重度身体障害者入浴サービス事業
実人員 45人 延件数 1,202件
27. 重度身体障害者緊急通報システム事業
助成台数 18件

28. ファックス使用料助成事業
 助成台数 25台

29. 重度視覚障害者ガイドヘルパー派遣事業
 利用実人員 12人 派遣延回数 185回

30. 手話通訳派遣事業
 通訳者登録数 36人 派遣件数 168件

31. 障害者家具転倒防止器具取付等事業
 4世帯 12件

32. 心身障害者医療助成事業

項目	対象者数	助成件数	受診率
市の制度	延 1,463 人	1,411 件	96.4 %
都の制度	延 31,055	1,244	4.0
計	延 32,518	2,655	

33. 心身障害者福祉センター事業

(1) 相談事業

通所訓練相談 116件 一般相談 78件

(2) 訓練事業

(単位：人)

訓練名	実人員	延人員
作業生活実習訓練	57	9,290
機能訓練	53	3,843
幼児訓練	30	5,000

(3) その他事業

事業名	開設等日数	利用件数	利用者数
入浴事業	—	209 件	256 人
図書貸出事業	—	39 冊	24
緊急一時保護事業	—	登録 239 人	289
循環バス運行事業	—	231 日	20,456
給食事業	—	221 日	18,598
施設貸出事業	—	372 件	
子供手話講習会	6	—	

34. 心身障害者（児）ホームヘルパー派遣状況

区分	実人員	派遣実世帯	派遣延回数
ホームヘルパー	4 人	14 世帯	495 回
登録ヘルパー	14	56	4,364
家事援助者	450	242	26,470
計	468	312	31,329

35. 心身障害者（児）ホームヘルパー業務内容実績

(単位：回)

区 分	介 護	家 事	相 談	計
ホームヘルパー	400	95	1,222	1,717
登録ヘルパー	3,260	1,104	3,437	7,801
家事援助者	14,543	11,927	0	26,470
計	18,203	13,126	4,659	35,988

《一般福祉に関する事項》

1. 原爆被爆者マッサージ等助成状況

人 員 86人 利用枚数 501枚

2. 原爆被爆者援護金支給事業

支給人員 133人

3. 補助事業

福祉団体 10団体 福祉作業所 22施設
グループホーム 3施設 地域デイサービス 2施設

《身体障害者に関する事項》

1. 身体障害者手帳所持者の状況（平成12年3月31日現在）

(単位：人)

級 別	合 計			18 歳 以 上			18 歳 未 満		
	男	女	計	男	女	計	男	女	計
1 級	825	729	1,554	779	695	1,474	46	34	80
2 級	571	533	1,104	533	509	1,042	38	24	62
3 級	461	425	886	447	410	857	14	15	29
4 級	488	473	961	478	467	945	10	6	16
5 級	191	102	293	188	101	289	3	1	4
6 級	146	120	266	139	113	252	7	7	14
計	2,682	2,382	5,064	2,564	2,295	4,859	118	87	205

2. 身体障害者施設措置状況

対象施設数	実 人 員	延 人 員	措 置 費	本 人 等 負 担 額
20	55 人	638 人	124,897,322 円	6,659,900 円

3. 日常生活用具

区 分	件 数	金 額
	人	円
成 人	223	15,177,536
児 童	33	2,461,282
計	256	17,638,818

日常生活用具（市単独事業）

品 目	対 象 者	助成月数等	助 成 額
おむつ	264 人	2,185 ヶ月	17,924,639 円
電磁調理器	0		0
特殊寝台	14	149	1,086,600
エアーマット	11	108	420,051
吸引器	2		95,900
シャワーチェア	1		80,800

4. 補装具交付・修理状況

区 分	件 数 (延)	金 額
交 付	1,453 件	36,385,888 円
修 理	204	3,895,216
計	1,657	40,281,104

5. 補装具等自己負担助成事業

対 象 事 業	件 数	金 額
身障福祉法補装具	744 件	7,172,925 円
児童福祉法補装具	239	1,859,068
心障日常生活用具	138	1,403,164
計	1,121	10,435,157

6. 身体障害者等手帳診断料助成事業
438 件 1,519,727 円

7. 人工肛門等装具助成

種 別	実 人 員	延 人 員	公 費 負 担 額
人 工 肛 門	12 人	58 人	423,163 円
人 工 膀 胱	1	1	11,639
合 計	13	59	434,802

《知的障害者に関する事項》

1. 愛の手帳所持者の状況（平成12年3月31日現在）

（単位：人）

程 度	合 計			18 歳 以 上			18 歳 未 満		
	男	女	計	男	女	計	男	女	計
1 度 (IQ 1~19)	24	17	41	18	11	29	6	6	12
2 度 (IQ20~34)	162	95	257	116	66	182	46	29	75
3 度 (IQ35~49)	166	92	258	108	74	182	58	18	76
4 度 (IQ50~75)	142	99	241	125	77	202	17	22	39
計	494	303	797	367	228	595	127	75	202

2. 知的障害者施設措置状況

対象施設数	実人員	延人員	措置費	本人等負担額
65	161人	1,880人	423,455,569円	27,959,200円

《その他啓発事業》

1. 障害者（児）福祉啓発事業

場 所	府中公園
実 施 日	11. 10. 16～11. 10. 17
内 容	展示、PRコーナー、ふれあい文化祭ほか
参加者数	30,000人

2. 障害者ふれあいの集い

場 所	府中の森芸術劇場
実 施 日	11. 12. 9
内 容	劇の上演ほか
参加者数	447人

3. 障害者軽スポーツ大会

場 所	府中市民陸上競技場
実 施 日	11. 5. 22
参加者数	1,145人

4. 手話講習会開催状況

期 間	内 容	回 数	受講者数	修了者数
		回	人	人
11. 5. 11～12. 3. 14	初 級 (昼)	40	52	40
"	初 級 (夜)	40	53	41
"	中 級 (昼)	40	38	33
"	中 級 (夜)	40	51	37
"	上 級 (昼)	40	30	26
"	上 級 (夜)	40	26	20
計	—	240	250	197

5. 点字講習会開催状況

(単位：回、人)

内 容	期 間	回 数	受 講 者 数	修 了 者 数
初 級 (昼)	11. 10. 7～11. 12. 16	10	22	21
中 級 (昼)	12. 1. 13～12. 3. 16	10	21	19
研修会 (夜)	11. 4. 22～12. 3. 16	12	40	—

児 童 福 祉 課

《児童福祉に関する事項》

1. 児童手当受給者状況

区 分	延 人 員	金 額
		人 円
被 用 者	4,424	25,520,000
非 被 用 者	6,853	39,620,000
特 例 給 付	21,912	118,510,000
計	33,189	183,650,000

2. 府中市児童手当

延 人 員	金 額
	人 円
1,009	10,090,000

3. 児童育成手当受給者状況

区 分	延 人 員	金 額
		人 円
育 成 手 当	24,943	336,730,500
障 害 手 当	2,362	36,611,000
計	27,305	373,518,456

《ひとり親家庭に関する事項》

1. ひとり親家庭休養ホーム利用者交通費助成事業

区 分	人 員	金 額
		人 円
大 人	97	508,520
子 ども	54	136,760
合 計	151	645,280

2. ひとり親家庭ホームヘルプサービス事業

16世帯 (420日分) 3,616,702円

3. ひとり親家庭レクリエーション事業

区分	実 施 場 所	利 用 者 数	金 額
			人 円
夏季	東 京 サ マ ー ラ ン ド	大 人 606 子 ども 373	2,591,000
	合 計	979	2,591,000

4. ひとり親家庭健康診査料助成事業

対 象 者	人 員	単 価	金 額
		人	円
A コ ー ス	2	1,600	3,200
	2	5,500	11,000
B コ ー ス	1	3,000	3,000
計	5	-	17,200

5. ひとり親家庭入浴券支給状況

世帯数 (延) 3世帯 支給枚数 225枚 金額 36,600円

6. ひとり親家庭医療費助成事業

対象者 延 26,190人 助成件数 23,840件 金額 58,763,517円

《乳幼児に関する事項》

1. 乳幼児医療助成状況

対象者延人数	助成延件数	受診率	金額	平均単価
62,441 人	79399	127.2 %	191,604,548 円	2,413 円

2. 先天性代謝異常健診採血料助成状況

助成件数 2,156件 金額 7,323,568円

《子ども家庭支援事業に関する事項》

1. 子ども家庭サービス事業状況

区 分		延 人 員	金 額
			円
一 時 保 育 事 業	(国)	984 (人)	6,600,000
緊 急 一 時 保 育 事 業	(都)	181 (日)	2,432,200
シ ョ ー ト ス テ イ		222 (日)	2,127,600
ト ワ イ ラ イ ト ス テ イ		2,521 (日)	8,067,200
母 子 等 緊 急 一 時 保 護		620 (人)	4,199,200
合 計		4,528 人	23,426,200

《保育所児童入所に関する事項》

1. 保育所別保育の実施児童数

(管内保育所)

(単位：人)

区分 施設名	定員	年間延人員				月平均			
		3歳未満児	3歳児	4歳以上児	計	3歳未満児	3歳児	4歳以上児	計
市立南保育所	64	727	9		736	60	1	0	61
" 北 "	102	501	242	479	1,222	42	20	40	102
" 東 "	101	420	240	564	1,224	35	20	47	102
" 西 "	101	411	237	539	1,187	34	20	45	99
" 中央 "	100	335	240	594	1,169	28	20	49	97
" 北山 "	100	366	233	554	1,153	30	20	46	96
" 住吉 "	100	432	228	518	1,178	36	19	43	98
" 朝日 "	94	264	240	566	1,070	22	20	47	89
" 小柳 "	100	336	239	624	1,199	28	20	52	100
" 四谷 "	100	311	254	524	1,089	26	21	43	90
" 八幡 "	100	331	269	596	1,196	28	22	50	100
" 本町 "	100	335	264	586	1,185	28	22	49	99
" 三本木 "	100	336	252	603	1,191	28	21	50	99
" 西府 "	100	318	258	571	1,147	27	21	48	96
" 美好 "	100	336	252	547	1,135	28	21	46	95
市立計	1,462	5,759	3,457	7,865	17,081	480	288	655	1,423
府中愛児園	189	1,277	407	715	2,399	107	34	59	200
南分倍保育園	96	471	228	443	1,142	39	19	37	95
高安寺 "	166	583	430	986	1,999	48	36	82	166
千春 "	174	629	396	775	1,800	52	33	65	150
是政 "	110	534	234	535	1,303	44	19	45	108
晴見 "	80	429	156	356	941	36	13	30	79
押立 "	151	444	295	1,039	1,778	37	25	86	148
府中 "	96	492	216	374	1,082	41	18	31	90
是政つくしんぼ "	77	443	180	318	941	37	15	27	79
山手 "	40	487	0	0	487	41	0	0	41
さくらんぼ "	96	511	216	420	1,147	43	18	35	96
押立第二 "	61	496	228	8	732	41	19	1	61
私立計	1,336	6,796	2,986	5,969	15,751	566	249	498	1,313

(単位：人)

区分	年間延人員			
管外委託保育所	3歳未満児	3歳児	4歳以上児	計
市立 29か所	86	55	272	413
私立 36か所	234	197	237	668
合計 65か所	320	252	509	1,081

(単位：人)

区分	年間延人員			
管外受託児童数	3歳未満児	3歳児	4歳以上児	計
市立	53	42	133	228
私立	85	72	357	514
合計	138	114	490	742

2. 市立保育所年間行事

(1) 業務関係年間行事

年間行事	所長会議、主任会議、栄養士会議、職員会議、 カリキュラム打合せ会議、避難訓練、誕生会、保健会議
11年 4月	新入児受入、事務打合せ会議
5月	春の遠足、子どもの日、交通指導
6月	保育参観と懇談会、担当特別打合せ会議
7月	たなばた祭り、プール遊び、乳児沐浴
8月	プール遊び、乳児沐浴
9月	秋の遠足、総合防災訓練
10月	運動会、交通指導、お別れ遠足
11月	児童作品展
12月	防災指導、もちつき
12年 1月	
2月	保育参観と懇談会、節分会
3月	ひなまつり、修了式、入所時面接、新年度準備

(2) 保健関係年間行事

11年 4月				職員腸内細菌検査 健康診断 身長、体重測定 清潔検査
5月	歯科健診	ぎょう虫検査	胸囲測定 0歳児頭囲測定	
6月		ぎょう虫検査後検	視力検査 (4・5歳児の新入児) プール前検査 (眼病、ひふ病、耳疾等)	
7月				
8月				
9月	歯科健診			
10月			胸囲測定 0歳児頭囲測定	
11月		ぎょう虫検査	視力検査 (3～5歳児)	
12月		ぎょう虫検査後検		
12年 1月	歯科健診			
2月				
3月			入所時健康診断	

3. 児童入所委託料

私立保育所振興委託料	3歳未満児	(月額)	13,100円	
	3歳児	(月額)	8,300円	
	4歳以上児	(月額)	6,700円	
	職員	(年額)	57,000円	
	特例パート	(年額)	34,000円	
	障害児保育手当	(月額)	105,000円	3才未満児
	"	(")	75,000円	3才以上児

施設名	年間延入所児童数	保育所入所委託料	私立保育所振興委託料	計
	人	円	円	
府中愛児園	2,399	285,359,100	30,741,600	316,100,700
南分倍保育園	1,142	121,520,622	11,878,500	133,399,122
高安寺	1,999	173,652,735	19,036,600	192,689,335
千春	1,800	167,513,215	21,405,800	188,919,015
是政	1,303	143,468,165	14,435,800	157,903,965
晴見	941	128,968,495	11,148,800	140,117,295
押立	1,778	161,892,030	18,163,000	180,055,030
府中	1,082	139,548,120	13,555,400	153,103,520
是政つくしんぼ	941	137,617,150	14,010,800	151,627,950
山手	487	116,433,430	8,477,500	124,910,930
さくらんぼ	1,147	144,684,880	15,354,600	160,039,480
押立第二	732	112,776,600	9,331,900	122,108,500
管内私立計	15,751	1,833,434,542	187,540,300	2,020,974,842
管外私立計	668	54,951,270	3,006,760	57,958,030
管外公立計	413	24,454,500	0	24,454,500
合計	16,832	1,912,840,312	190,547,060	2,103,387,372

4. 私立保育所運営費貸付金

(年利2%)

施設名	貸付金額	利子
	円	円
府中愛児園	1,000,000	20,000
南分倍保育園	1,000,000	20,000
高安寺	1,000,000	20,000
是政	1,000,000	20,000
晴見	1,000,000	20,000
押立	1,000,000	20,000
山手	1,000,000	20,000
さくらんぼ	1,000,000	20,000
計	8,000,000	160,000

5. 児童福祉施設職員研修費補助金

(補助単価1人年額15,000円)

施設名		職員数	補助額
		人	円
府	中愛児園	35	525,000
分	倍保育園	19	285,000
高	安寺	25	375,000
千	春	26	390,000
是	政	21	315,000
晴	見	19	285,000
押	立	23	345,000
府	中	20	300,000
是	政つくしんぼ	18	270,000
山	手	17	255,000
さ	くらんぼ	20	300,000
押	立第二保育園	19	285,000
計		262	3,930,000

6. 保育所入所児の母の状況

11年4月現在(単位:人)

区分	外勤常雇	パート	自営	内職	出産・疾病 身障・看護	その他	計
人員	1,522	855	185	35	52	144	2,793

《家庭福祉員に関する事項》

1. 家庭福祉員の児童受託状況

(単位:人)

区分	家庭福祉員数	受託児童数	年齢区分		
			0歳児	1歳児	2歳児
年間延人員	1	27	3	0	24
月平均人員		2.2	0.2	0	2

《保育室に関する事項》

1. 保育室利用状況

(管内)

(単位：人)

施設名	定員	年間延人員			月平均		
		3歳未満児	3歳以上児	計	3歳未満児	3歳以上児	計
田中保育室	29	229 (69)	21 (5)	250 (74)	19.0 (5.7)	1.7 (0.4)	20.8 (6.1)
すみれ	10	44 (6)	0	44 (6)	3.6 (0.5)	0.0	3.6 (0.5)
西原	23	266	0	266	22.1	0.0	22.1
ゆりかご	10	96	0	96	8.0	0.0	8.0
四谷	24	288	0	288	24.0	0.0	24.0
さかえ	10	76 (24)	0	76 (24)	6.3 (2)	0.0	6.3 (2.0)
ごんべのお宿 保育園	15	66	95	161	5.5	7.9	13.4
米村保育室	15	180	0	180	15.0	0.0	15.0
たけの子	12	144	0	144	12.0	0.0	12.0
わらしこ	28	131 (21)	121 (48)	252 (69)	10.9 (1.7)	10.0 (4.0)	21.0 (5.7)
やまびこ 保育園	13	142	14	156	11.8	1.1	13.0
キッズランド 府中	20	162 (13)	7	169 (13)	13.5 (1.0)	0.5	14.0 (1.0)
本ママの家	8	86	0	86	7.1	0.0	7.1
計	217	1,910 (133)	258 (53)	2,168 (186)	159.1 (11.0)	21.5 (4.4)	180.6 (15.5)

() 内は管外受託

(管外)

(単位：人)

	年間延人員		
	3歳未満児	3歳以上児	計
計 7 か所	65	12	77

介 護 保 険 課

《準備要介護認定に関する事項》

(単位:人)

区 分	人 数
申請者	3,315
認定済者	2,798
非 該 当	103
要 支 援	309
要 介 護 1	697
要 介 護 2	537
要 介 護 3	364
要 介 護 4	423
要 介 護 5	365

保 険 年 金 課

《国民健康保険の財政に関する事項》

1. 国民健康保険特別会計（歳入）

科 目		歳		入	
		予 算 現 額	収 入 済 額	予 算 対 する 収 入 割 合	収 入 構 成 比
		円	円	%	%
保	現 年 課 税 分	4,024,847,000	3,937,608,860	97.8	31.6
險	滞 納 繰 越 分	214,400,000	176,294,719	82.3	1.4
税	計	4,239,247,000	4,113,903,579	97.0	33.0
一 部 負 担 金		1,000	0	0	0
使 用 料 及 び 手 数 料		1,000	29,250	2,925.0	0.0
国	療 養 給 付 費 等 負 担 金	3,798,628,000	3,757,599,966	98.9	30.1
庫	特 別 対 策 費 補 助 金	22,755,000	22,908,402	100.7	0.2
支	財 政 調 整 交 付 金	1,000	24,230,000	2,423,000.0	0.2
出	介 護 保 険 関 連 シ ス テ ム 改 善 事 業 費 補 助 金	7,500,000	7,500,000	100	0.1
金	計	3,828,884,000	3,812,238,368	99.6	30.6
療 養 給 付 費 交 付 金		1,526,441,000	1,557,528,000	102.0	12.5
都 支 出 金		318,435,000	334,703,067	105.1	2.7
共 同 事 業 交 付 金		143,388,000	169,062,068	117.9	1.3
財 産 収 入		5,000	2,549	51.0	0.0
繰	保 険 基 盤 安 定 繰 入 金	144,012,000	144,011,520	99.9	1.2
	職 員 給 与 費 等 繰 入 金	300,952,000	292,685,417	97.3	2.3
入	出 産 育 児 一 時 金 等 繰 入 金	72,000,000	84,000,000	116.7	0.7
	財 政 安 定 化 支 援 事 業 繰 入 金	25,948,000	25,948,000	100	0.2
金	そ の 他 一 般 会 計 繰 入 金	1,890,472,000	1,828,738,761	96.7	14.7
	計	2,433,384,000	2,375,383,698	97.6	19.1
繰 越 金		79,511,000	79,511,000	100	0.6
そ の 他 の 収 入		27,502,000	26,728,249	97.2	0.2
合 計		12,596,799,000	12,469,089,828	99.0	100

2. 国民健康保険特別会計（歳出）

科 目		歳 出		出	
		予 算 現 額	支 出 済 額	予 算 対 対 する 支 出 割 合	支 出 構 成 比
		円	円	%	%
総務	総務管理費	165,709,000	160,126,040	96.6	1.3
徴税	徴税費	135,243,000	132,559,377	98.0	1.1
費計	費計	300,952,000	292,685,417	97.3	2.4
保険給付費	療養給付費	7,173,492,000	6,984,872,176	97.4	56.6
	療養費	104,840,000	99,170,108	94.6	0.8
	審査支払手数料	34,153,000	34,152,070	99.9	0.3
	高額療養費	737,700,000	708,048,750	96.0	5.7
	移送費	390,000	38,864	10.0	0.0
	出産育児一時金	126,000,000	126,000,000	100	1.0
	葬祭費	59,500,000	58,710,000	98.7	0.5
結核・精神医療給付金	8,940,000	8,939,228	99.9	0.1	
費計	費計	8,245,015,000	8,019,931,196	97.3	64.9
老人保健金	医療費拠出金	3,756,721,000	3,756,720,122	99.9	30.4
	事務費拠出金	49,896,000	49,895,585	99.9	0.4
	事業費拠出金	9,290,000	9,289,691	99.9	0.1
金計	金計	3,815,907,000	3,815,905,398	99.9	30.9
	共同事業拠出金	93,457,000	85,884,568	91.9	0.7
	保健事業費	12,951,000	11,337,177	87.5	0.1
	公債費	124,000	0	0	0
	諸支出金	124,980,000	119,195,072	95.4	1.0
	予備費	3,413,000	0	0	0
	合計	12,596,799,000	12,344,938,828	98.0	100
	収支差引残		124,151,000		

《適用状況及び異動状況に関する事項》

1. 被保険者数

年間平均 69,073人 平成12年3月31日現在
 うち 老健法対象者数 15,650人 外国人登録者数 3,234人
 退職被保険者等数 6,308人 (うち国保加入者 1,515人)
 平成12年3月31日現在加入率等

区 分	被保険者数 人	全 人 口 人	加 入 率 %	資格取得 人	資格喪失 人
総 数	70,271		32.1	13,748	10,814
退職被保険者等	6,358	218,693	構 9.1	1,318	1,029
一保 般被 者	老健法対象者 16,109		成 22.9	2,498	1,542
	上記以外の者 47,804		比 68.0	9,932	8,243

2. 世帯数

年間平均 37,511世帯
 平成12年3月31日現在加入率等

加入世帯数 世帯	全世帯数 世帯	加入率 %	資格取得 世帯	資格喪失 世帯
38,111	95,637	39.8	7,310	5,634

《保険給付に関する事項》

1. 給付内容

給付割合	一般被保険者 7割 退職被保険者本人 8割 退職被保険者の被扶養者入院 8割 " 入院外 7割
給付期間	転帰
給付制限	なし
高額療養費	一部負担金から自己負担金を控除した額。自己負担金63,600円(35,400円) 過去12か月以内に4回以上高額療養費が支給されるとき4回目から自己負担金37,200円(24,600円) 同一世帯1人30,000円(21,000円)以上を合算した一部負担金から63,600円(35,400円)を控除した金額。()内は市民税非課税世帯。 長期特定疾病(慢性腎不全及び血友病)は、10,000円を控除した金額。
出産育児一時金	1件 300,000円
葬 祭 費	1件 70,000円

2. 療養諸費

区 分	件 数	費 用 額	保 険 者 負 担	1 件 当 たり 費 用 額	1 人 当 たり 費 用 額	受 診 率
	件	円	円	円	円	%
総 数	588,200	10,049,689,235	7,084,042,284	17,085	188,115	1,101.0
一 般 被 保 険 者	459,806	7,853,915,887	5,409,389,231	17,081	166,697	975.9
退 職 被 保 険 者 等	128,394	2,195,773,348	1,674,653,053	17,102	348,093	2,035.4

3. 高額療養費

区 分	件 数	高 額 療 養 費	1 件 当 たり 高 額 療 養 費
	件	円	円
総 数	7,624	708,048,750	92,871
一 般 被 保 険 者	6,585	618,737,550	93,962
退 職 被 保 険 者 等	1,039	89,311,200	85,959

4. 高額療養費資金貸付状況 基金 10,000,000 円

貸 付 累 計		貸 付 中		現 金 残 額
件	円	件	円	円
89	23,704,892	12	551,455	9,448,545

5. その他の給付状況

	件	円
出 産 育 児 一 時 金	420	126,000,000
葬 祭 費	841	58,710,000
結 核 ・ 精 神 医 療 給 付 金	10,346	8,939,228
移 送 費	1	38,864
計	11,608	193,688,092

《保健事業に関する事項》

総合健康診査料助成

A コ ー ス		B コ ー ス		計	
956 件	8,249,600 円	143 件	887,700 円		
超 音 波 腹 部		超 音 波 胸 部		1,145 件	9,191,640 円
31 件	32,220 円	15 件	22,120 円		

《国民健康保険運営協議会に関する事項》

1. 委員 (平成12年3月31日現在)

被保険者を代表する委員	吉野 秀吉 松本 俊雄 山口 登 竹内 善孝 井下 喜久雄
公益を代表する委員	石井 文 (会長) 桑田 昇 (会長職務代行者) 田中 慎一 蛭田 有三 (H11.4.29退任) 手塚 歳久 野里 春夫
保険医を代表する委員	奥島 平八郎 (H11.6.30退任) 白倉 徹哉 正田 達夫 若林 孝幸 加藤 千織 (H11.6.30退任) 柳澤 正三 小出 健次
被用者保険等保険者を代表する委員	佐久間 栄一 滑川 誠二 (H11.6.30退任) 山下 仁住

2. 協議会開催状況 年7回開催

《老人保健及び老人医療助成制度対象者に関する事項》

対象者数 (平成12年3月31日現在)

老人保健法		16,109 人
東京都老人医療助成制度	(福)	6,607 人
府中市老人医療助成制度	(市)	470 人

《国民健康保険税に関する事項》

1. 国民健康保険税調定額

区分	所得割額			均等割額			合計算定額
	あん分算定基礎額	税率	税額	1人当たり	人員	税額	
現年度 (ただし書方式)	円 91,327,984,802	4.8 100	円 4,383,743,270	円 21,600	人 78,357	円 1,692,511,200	円 6,076,254,470

限度を超える 税額	月割減税額	減免税額	条例軽減税額	調定額 (算定課税額)	納税 義務者	件数
円 1,000,657,395	円 550,925,455	円 2,037,400	円 178,960,320	円 4,343,673,900	人 42,039	件 230,275

2. 国民健康保険税収入状況

区分	調定額	収入額 (還付未済額を含む)	件数	収入歩合
現年課税分	円 4,408,584,100	円 3,937,608,860	件 202,075	% 89.3
滞納繰越分	円 1,147,255,562	円 176,294,719	件 20,287	% 15.4
合計	円 5,555,839,662	円 4,113,903,579	件 222,362	% 74.0

3. 納付方法別収入状況

方 法	収 入 額	件 数	納付方法別の割合
	円	件	%
口 座 振 替	1,580,095,800	68,985	38.4
収 納 推 進 員	206,072,060	13,845	5.0
自主納付（窓口分）	2,327,735,719	139,532	56.6
合 計	4,113,903,579	222,362	100.0

4. 徴収猶予

税 額	件 数
円	件
11,878,300	60

5. 減免

税 額	件 数
円	件
2,037,400	35

6. 督促状

期 別	税 額	件 数
	円	件
第 1 期	180,279,500	9,870
第 2 期	164,447,800	10,457
第 3 期	163,323,200	10,194
第 4 期	161,692,600	9,684
第 5 期	152,864,200	9,216
第 6 期	170,286,300	9,006
随 時 分	25,562,900	1,096
合 計	1,018,456,500	59,523

7. 不納欠損

不 納 欠 損 額	件 数
円	件
99,673,729	9,611

《基礎年金に関する事項》

1. 適用状況（平成12年3月31日現在）

被保険者数	62,033人		
第1号被保険者	40,505人	任意加入被保険者	894人
第3号被保険者	20,634人		

2. 外国人適用状況（平成12年3月31日現在）

被保険者数	218人		
第1号被保険者	91人	任意加入被保険者	3人
第3号被保険者	124人		

3. 平成11年度中適用被保険者数 14,798人

4. 検認状況

検認実施月数（A）	250,019月
検認対象月数（B）	381,514月
検認率（A）／（B）	65.5%

5. 保険料額

平成11年度	13,300円
付加保険料	400円

6. 受給者状況（平成12年3月31日現在）

老齢年金	4,069人	老齢基礎年金	15,461人
通算老齢年金	2,806人	寡婦年金	49人
障害年金	132人	母子年金	7人
障害基礎年金	1,342人	遺児年金	0人
遺族基礎年金	72人	合計	23,938人

《福祉年金に関する事項》

受給者状況（平成12年3月31日現在）

老齢福祉年金 311人

健 康 課

《母子保健に関する事項》

1. 乳児健康診査（3～4か月児）実施状況

(単位：件、人)

回 数	対象者数 (通知書発送数)	受診者数	受診率 (%)	有所見者実数	有所見率 (%)
	A				
36	2,288	2,011	87.9	472	23.5

2. 乳児健康診査（6～9か月児）実施状況（医療機関委託）

(単位：人)

区 分	対象者 数	受診票 受理数	受診率 (%)	総合結果内訳 (実数)				市への連絡事項 (延)				有所 見率 H+I/G
				問題 なし	あり	疑い	不明	当院 で 行う	府中市 で 行う	他機関 管理中	その他	
F	G	G/F	H	I								
合 計	4,576	4,056	88.6	3,744	178	134	0	2,668	18	63	2	7.7
6か月児	2,288	2,057	89.9	1,887	95	75	0	1,359	9	37	1	8.3
9か月児	2,288	1,999	87.4	1,857	83	59	0	1,309	9	26	1	7.1

3. 1歳6か月児健康診査実施状況

(単位：件、人)

回 数	対象者数 (通知書発送数)	受診者数	受診率 (%)	有所見者実数	有所見率 (%)
	A				
36	2,302	2,097	91.1	326	15.5

4. 1歳6か月児経過観察健康診査（心理）受診状況

(単位：人)

回 数	受 診 予約者数	受診者 実 数	初診・再診内訳		受診率 (%)	初 診 者 の 有所見者実数	初 診 者 の 有所見率 (%)
			初診者数	再診者数			
A	B(=C+D)	C	D	B/A	E	E/C	
16	137	96	50	46	70.1	40	80.0

5. 1歳6か月児歯科健康診査実施状況

(単位：人、本)

対象者数	実施回数	受診者数	むし歯 の			むし歯 の			(再掲) 未処置歯 のある者	
			の ない者	O1型	O2型	の ある者	A型	B型		C型
2,302	36	2,098	2,043	680	1,363	55	46	5	4	53

不正咬合 のある者	軟組織 異常 のある者	その他の 異常の ある者	現 在 歯 数	むし歯 の			判 定 結 果			
				総 数	処 置 歯 数	未処置 歯 数	問題 なし	要指導	要観察	要医療
284	108	177	30,710	189	7	182	349	1,619	75	56

6. 幼児教室 (単位:人)

実施人数	55
実施延人数	296

7. 3歳児健康診査受診状況 (単位:件、人)

回数	対象者数 (通知書発送数) A	受診者数 B	受診率 (%) B/A	有所見者実数 C	有所見率 (%) C/D
36	2,164	1,934	89.4	256	13.2

8. 3歳児視力検診実施状況 (単位:人)

3歳児健康診査 受診者数 B	視力検診判定結果 (合計はB)				要精密率 (%) D/B
	異常なし	要再検査	要精密 D	その他 (追跡中止等)	
1,934	1,857	30	34	13	1.8

9. 3歳児聴覚検診実施状況 (単位:人)

3歳児健康診査 受診者数 B	聴覚検診判定結果 (合計はB)				要精密率 (%) E/B
	異常なし	要再検査	要精密 E	その他 (追跡中止等)	
1,934	1,801	126	2	5	0.1

10. 3歳児経過観察健康診査 (心理) 受診状況 (単位:人)

回数	受診 予約者数 A	受診者 実数 B=(C+D)	初診・再診内訳		受診率 (%) B/A	初診者の 有所見者実数 E	初診者の 有初見率 (%) E/C
			初診者数 C	再診者数 D			
12	210	157	42	115	74.8	33	78.6

11. 3歳児歯科健康診査実施状況 (単位:人、本)

対象者数	実施回数	受診者数	むし歯 の ない者	むし歯 の ある者	(再掲)					未処置歯 のある者
					A型	B型	C型	再掲 C1型	再掲 C2型	
2,164	36	1,933	1,463	470	301	132	37	4	33	359

不正咬合 の ある者	軟組織 異常 ある者	その他の 異常の ある者	現在 歯 数	むし歯 の 総 数	判定結果					
					処置 歯 数	未処置 歯 数	問題 なし	要指導	要観察	要医療
319	41	201	38,263	1,823	291	1,532	505	972	48	412

12. 乳幼児発達健康診査受診状況

(単位：人)

回数	受診 予約者数	受診者 実数	初診・再診内訳		受診率 (%)	初診者の 有所見者実数	初診者の 有所見率 (%)
			初診者数	再診者数			
12	134	113	48	65	84.3	34	70.8

13. 乳幼児経過観察健康診査（一般）受診状況

(単位：人)

回数	受診 予約者数	受診者 実数	初診・再診内訳		受診率 (%)	初診者の 有所見者実数	初診者の 有所見率 (%)
			初診者数	再診者数			
12	191	157	152	5	82.1	38	25.0

14. 乳幼児経過観察健康診査（歯科）受診状況

(単位：人)

回数	受診 予約者数	受診者 実数	初診・再診内訳		受診率 (%)	初診者の 有所見者実数	初診者の 有所見率 (%)
			初診者数	再診者数			
12	161	109	100	9	67.7	16	14.7

15. 妊婦健康診査実施状況（医療機関委託）

(単位：人)

区分	対象者 数(妊 娠届出 数)	受診票 受理数	受診率 (%)	所見内容(延数)					HBs 抗原 陽性 再掲	市への連絡事項(延数)				有所 見率 (%) (B-C)B
				異常を 認めな い	妊娠 中毒症	貧血	糖尿	そ の 他		要訪問 指導	医療 機関 で 治療 指導	要精密 検査	そ の 他	
	A	B	B/A	C										
総数	4,940	4,422	89.5	2,735	555	1,167	118	110	8	2	1,642	10	5	38.2
1回目	2,470	2,253	91.2	1,693	260	247	57	56	8	1	536	7	2	24.9
2回目	2,470	2,169	87.8	1,042	295	920	61	54	0	1	1,098	3	3	52.0

16. 妊婦超音波検査実施状況

(単位：人)

対象者数	受診票 受理数	受診率 (%)	総合判定結果内容(実数)				市への連絡事項内訳(延数)				有所 見率 (%) (P+Q)/N
			異常 なし	疑い	あり	不明	要訪問 指導	治療又 は経過 観察	要精密	その他	
M	N	N/M		P	Q						
348	270	77.6	246	12	12	0	0	24	0	0	8.9

17. 一般歯科健康診査（妊婦）実施状況

(単位：人)

対象者 数	実施 回数	受診者数		未処置 歯の ある者	要補綴喪 失歯の ある者	歯肉炎 の ある者	歯周炎 の ある者	異常 なしの 者	要指導 の 者	要歯石 除去の 者	要精検 ・治療 の者
		初回	再来								
2,470	33	345	17	141	17	168	39	50	68	101	126

18. 産婦健康診査実施状況

(単位：回、人)

回数	対象者数 (通知発送数) D	受診者数 E	受診率 (%) E/D	項目別受診者数(延数)				有所見者実数 F	有所見率 (%) F/E	項目別有所見者数(延)			
				診査	尿検査	血圧測定	血色素検査			診察	尿	血圧	血色素
36	2,267	1,990	87.8	145	91	142	60	34	1.7	0	17	17	2

19. 母親学級(母性科)実施状況

(単位：人)

学級数	開催日数	受講者数	受講者(延)
12	48	449	1,622

20. 母親学級(育児科)実施状況

(単位：人)

学級数	開催日数	受講者(延)
14	14	1,133

20-2 父親学級実施状況

(単位：人)

学級数	開催日数	受講者(延)
4	4	151

21. 妊産婦・新生児訪問指導実施状況

(単位：人)

種別	妊産婦			新生児(未熟児を除く)			未熟児
	総数	保健婦	訪問指導員	総数	保健婦	訪問指導員	保健婦
被指導実人員	176	125	51	725	86	639	0
被指導延人員	205	148	57	793	91	702	0

※ 体重2,000g以下、養育医療受給児は保健所対応。

22. 妊娠届出状況

(単位：人)

妊娠の届出をした者の数	妊婦週数内訳					満11週以内(第3月以内)の届出割合(%)
	満11週以内	満12週~21週	満22週~27週	満28週以上	不祥	
2,470	1,861	466	39	22	82	75.3

23. 妊産婦・乳幼児保健指導実施状況

(単位：人)

区分	総数	妊産婦	乳幼児
実人数	30	21	9
延人数	102	93	9

24. 保育相談実施状況

(単位：人)

来所者数	新来	再来	保健相談	
			保健相談	栄養相談
610	286	324	406	202

25. 離乳食教室実施状況 (単位：回、人)

実施回数	受講者数	1回平均
36	753	20.9

26. 幼児食教室実施状況 (単位：回、人)

実施回数	受講者数	1回平均
4	49	12.3

27. 母子保健相談実施状況 (単位：人)

保育相談時	3～4か月 健診時	個別訪問時
104	301	636

28. 親と子の歯みがき教室実施状況 (単位：回、人)

実施回数	受講者数	1回平均
16	268	16.8

29. 予防歯科指導実施状況

幼児歯科健診		乳幼児の予防歯科				
実施回数	延人員	実施回数	延人員	フッ素塗布	フッ化ジアンミン 銀塗布	歯石除去
48	1,705	116	2,173	1,790	478	120

30. 母子栄養強化食品支給状況 (粉ミルクを支給) (単位：人)

実 人 員				延 人 員			
妊婦	産婦	乳幼児	計	妊婦	産婦	乳幼児	計
10	12	28	50	19	26	96	141

31. 母子保健連絡協議会 年2回開催

《休日・夜間診療に関する事項》

区 分	休 日 診 療		夜 間 診 療
	医 科	歯 科	医 科
	診 療 日 数	72	73
患 者 数	3,894	690	4,211
1日平均患者数	54.1	9.5	11.5
診 療 時 間	午前9時30分～午後4時30分		午後7時30分～ 午後10時30分

《在宅休日診療に関する事項》

区 分	休 日 診 療
	医 科
診 療 日 数	71
患 者 数	338
1日平均患者数	4.8
診 療 時 間	午前9時～午後5時

《在宅寝たきり高齢者等訪問歯科診療に関する事項》

申込者数 56人
 治療依頼者 53人
 治療完了者 47人

《予防接種に関する事項》

(単位：人)

種 別	区 分	対 象 者	実 施 人 数
百日せき	第 1 回	生後6か月から90か月に至る 期間	2,501
ジフテリア	1 2回		2,450
破 傷 風	期 3回		2,425
(三種混合)	追加		2,178
ジフテリア 破 傷 風 (二種混合)	第 2 期	11歳から13歳に至る期間	704
ポ リ オ (急性灰白髄炎)	第 1 回 第 2 回	生後3か月から90か月に至る 期間	2,358 2,248
風 し ん	1 回 接 種	1歳から7歳半未満 昭和62年10月1日以前に生まれた 12歳から15歳	幼児 2,215 中学生男女 406
麻 し ん	1 回 接 種	1歳から90か月に至る期間	2,366
日 本 脳 炎	1 期 初 回	4歳から7歳半未満	幼児 4,358
	1 期 追 加	4歳から7歳半未満	学童 1,325
	2 期	9歳から12歳まで	
	3 期	14歳から15歳まで	

《結核予防に関する事項》

結核検診及び予防接種

(単位：人)

区 分	受 診 者 数	区 分	実 施 人 数
間 接 撮 影	645	ツベルクリン	2,426
直 接 撮 影	22	B C G	2,328

《感染症に関する事項》

(単位：人)

区 分	患者収容件数
赤 痢	0
疑 似 赤 痢	0
そ の 他	0

《保健事業に関する事項》

1. 健康手帳の交付

(単位：冊)

区 分	冊 数
医療対象者	2,350
医療対象者以外 (40歳以上)	3,400
” (40歳未満)	203
計	5,953

2. 健康教育

一 般

(単位：回、人)

事業名	回数	受講者延数	備 考
心臓病	1	27	対象者：市民 (広報ふちゅうにて公募)
めまい・耳なり	1	22	
喘息	1	22	
白内障・緑内障	1	38	
腰痛・肩こり	1	19	
生活習慣病	1	33	
乳がん予防教室	1	29	
乳がん自己検診法	62	441	
肺がん検診時教育	18	488	
骨粗しょう症検診フォロー	1	28	
骨粗しょう症予防講座	2	47	
無理なくやせるプログラム	3	63	
薬の健康教室	1	20	
やさしい介護教室	4	56	
家族介護者の集い	1	9	
増進教室	39	281	
老人クラブ健康教室	20	610	
高齢者住宅健康教室	14	104	
けやき寿学園	2	239	
計	174	2,576	

歯 科

(単位：回、人)

事業名	回数	受講者延数	備 考
むし歯と歯周病を予防するために	1	14	対象者：市民 (広報ふちゅうにて公募)
噛み合わせと健康	1	23	
長寿を脅かす細菌	2	260	
成人歯科健康診査フォロー教育	2	58	
計	6	355	

3. 健康相談

(単位：回、人)

事業名	回数	来所者延数	備考
歯科なんでも相談	12	105	
地区別健康相談	12	220	
薬のなんでも相談	5	130	
保健相談室	244	927	
所内電話健康相談	—	595	常時(休日を除く)
ミニ栄養展時栄養相談	2	25	
栄改地区助成事業栄養相談	11	5	栄養改善事業参加者を対象に実施
病態別栄養相談	4	6	
高齢者住宅健康相談	14	100	
薬と健康の相談	2	126	
増進健康相談	11	39	
計	317	2,278	

4. 一般健康診査

(1) 成人病検診 (30歳～39歳の男性)

(単位：人)

受診者数	270
異常なし	79
要経過観察	122
要医療	69

(2) 成人健康診査 (40歳以上)

(単位：人)

受診者数	27,023
異常なし	3,212
所見はあるが異常なし	8,387
要精密	15,424

※ 成人健康診査実施期間 7月1日～9月20日

5. 胃がん検診 (30歳以上)

(単位：人)

受診者数	3,783
異常なし	2,985
要経過観察	2
要精密	796

6. 女性がん検診

(1) 子宮頸部がん検診 (20歳以上の女性)

(単位：人)

受診者数	6,111
異常なし	6,082
要精密	29

(2) 子宮体部がん検診 (20歳以上の女性)

(単位：人)

受診者数	153
異常なし	142
要精密	11

(3) 乳がん検診 (20歳以上の女性) (単位:人)

受診者数	6,170
異常なし	5,837
要経過観察	192
要精密	141

実施期間: 6月1日~7月7日、10月16日~11月24日

7. 機能訓練

(単位:人、回)

被訓練者 (実人員)	訓練人数 (延)	訓練回数
187	13,240	1,487

8. 訪問保健指導

被指導者 (実人員) 172人

訪問延数 2,116回

※40歳以上で寝たきりの状態にある方を対象に実施

9. 大腸がん検診 (50~60歳)

(単位:人)

受診者数	453
異常なし	428
要精密	25

実施期間: 10月16日~10月31日

10. 肺がん検診 (50~60歳)

(単位:人)

受診者数	486
異常なし	449
要精密	37

実施日: 6月28日、29日、30日、7月6日、30日、8月3日

11. 喉頭がん検診 (50~60歳)

(単位:人)

受診者数	155
異常なし	155
要精密	0

実施期間: 10月1日~10月30日

12. 女性健康診査 (18歳~39歳の女性)

(単位:人)

受診者数	1,153
異常なし	658
要経過観察	342
要医療	153

実施期間: 7月1日~9月20日

13. 骨粗しょう症診査 (18歳~65歳の女性)

(単位:人)

受診者数	398
異常なし	126
境界域	234
要注意域	38

実施期間: 8月30日~8月31日

《歯科検診に関する事項》

1. 成人歯科健康診査 (50.55.61 歳以上) (単位:人)

受診者数		7,353	
総合判定	健康	2,461	
	要指導	1,928	
	要治療	う触	2,690
		歯周病	3,463
		義歯調整	1,803
	その他	54	

実施期間: 9月1日~10月31日

※総合判定は複数所見です。

2. 歯の衛生週間検診 (単位:人)

受診者数	健康	要注意	要治療
2,032	365	322	1,345

実施日: 6月4、5、7日

《総合健康診査に関する事項》

1. 実施状況 (20 歳以上) (単位:人)

診査日数	受診者数	区分	コース別内訳	
			人数	1日平均
120	2,347	A コース	1,986	16.6
		B コース	361	3.0
		計	2,347	19.6

《予防歯科指導に関する事項》

指導日数	受診者数 (延)	1日平均
116	2,173	18.7

※実施日: 週2日 (木・金曜日)

《健康増進事業に関する事項》

(30歳以上) (単位:人、日)

健康度測定						トレーニング室		
第一次			第二次			日数	利用者数	1日平均
日数	受診者数	1日平均	日数	受診者数	1日平均			
24	177	7.4	24	168	7	323	8,837	27.4

食生活セミナー 3回 延19人

《健康づくりフォローアップ指導事業に関する事項》

事業名	回数	受講者延数	備考
高脂血症予防コース	4	124	4日間コース×1
糖尿病予防コース	4	81	4日間コース×1
高尿酸予防コース	1	70	4日間コース×1

《健康まつり事業に関する事項》

日 時 平成11年10月16日 午後 1:00～4:00
 平成11年10月17日 午前10:00～午後 3:00
 場 所 府中市民医療センター
 参加者数 総数 1,722人

《栄養改善事業に関する事項》

栄養教室 11回 109人
 栄養指導 5回 66人
 栄養改善推進員活動 66回 延 545人

《畜犬登録に関する事項》

取扱頭数 566頭

環境安全部

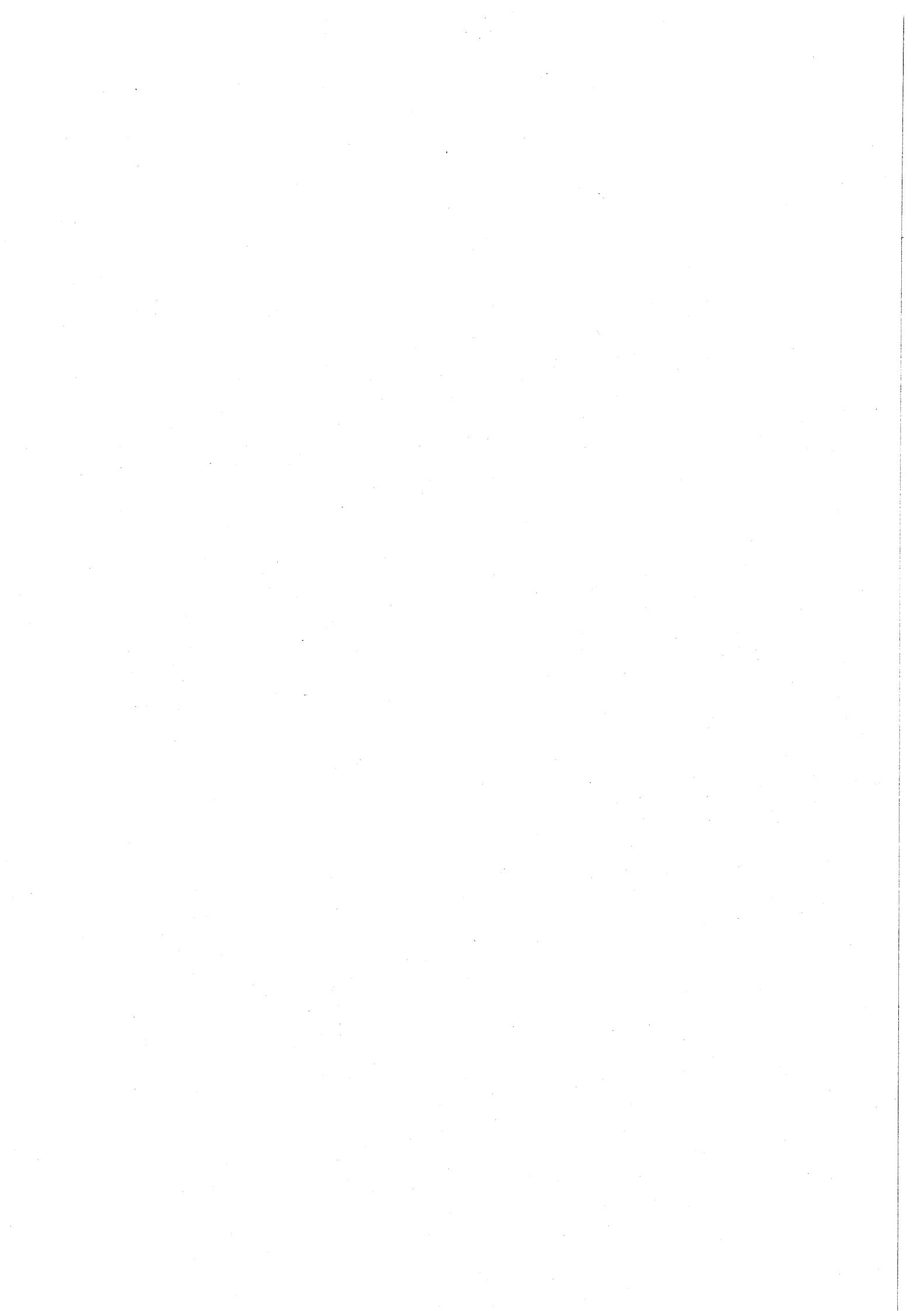

防 災 課

《消防に関する事項》

1. 火災発生状況

(1) 火災種類別発生状況

種 別	建 物 火 災	車 両 火 災	そ の 他	合 計
件 数	44	11	44	99

(2) 原因発生状況

原 因	放火及び疑い	た ば こ	ガスコンロ (ガステーブル)	そ の 他	合 計
件 数	44	17	5	33	99

(3) 火災損害見積額

(単位：円)

種 別	建 物	車 両	そ の 他	合 計
金 額	148,030,000	2,147,000	3,752,000	153,929,000

2. 消 防 団

(1) 構成 (階級別団員数)

種 別	団 長	副団長	分団長	副分団長	部 長	班 長	団 員	合 計
定 員	1	6	18	36	36	36	287	420
実 数	1	6	18	36	36	36	287	420

(2) 出動別団員数

種 別	火災	訓練	警戒	その他	合計
出動回数	68	32	24	47	171
延団員数	2,585	1,512	1,397	432	5,926

(3) 主要訓練・会議等

消防団員入退団式	1回	本団会議	8回
規律訓練	1回	分団長会議	8回
震災消防演習	1回	新入団員訓練	1回
応急救護訓練	1回	幹部訓練研修	1回
消防施設総点検訓練	2回	東京都消防訓練所訓練	5回 (5日間)
ポンプ操法訓練	18回 (18日間)	機関員運用訓練	1回
合同水防演習	1回	機関員交通安全講習会	1回
出初式	1回	遠距離送水訓練	1回

(4) 主要行事

行事内容	月 日	場 所
総合水防演習	5月15日	多摩川緑地押立地区 押立町5
防災都市視察	6月6日～6月7日	宮城県仙台市消防局
総合防災訓練	8月29日	府中公園 府中町2-26
北多摩地区消防大会	10月3日	武蔵村山市立第四中学校
操法審査会	11月7日	現業事務所 小柳町6-3
遠距離送水訓練	11月14日	多摩川緑地 小柳、押立地区
震災消防訓練	10月23日	市役所、消防署、各防災センター
健康増進事業	10月24日	府中市立府中第一小学校 寿町2-6
秋の火災予防運動	11月9日～11月15日	市内全域
歳末特別警戒	12月28日～12月30日	市内全域
2000年問題対策特別警戒	12月31日～1月3日	市内全域
出 初 式	1月7日	府中町2-26 府中公園
防災ボランティア活動訓練	1月17日	小中学校及び総合体育館
春の火災予防運動	3月1日～3月7日	市内全域

(5) 各種関連行事

東京都消防協会	通常総会	1回
	東京都消防操法大会	1回
	幹部研修会	1回
三多摩消防団連絡協議会	定例総会	1回
	団長研修会	1回
北多摩地区消防団連絡協議会	定例総会	1回
	臨時総会	1回
	正副団長研修会	1回
	指揮者会議	1回
	消防大会	1回
	親善ソフトボール大会	1回
隣接三市地区消防連絡協議会研修会	研 修 会	2回

3. 委託消防

- (1) 金額 2,466,956千円
- (2) 会議 東京都市町村防災事務連絡協議会 総会・定例会 各1回

4. 消防施設

- (1) 防火貯水槽新設 2基
- 白糸台2-67 (60㎡)
- 本宿町4-15 (60㎡)

《災害対策に関する事項》

1. 府中市防災会議地震部会

7月16日(金) 府中市役所

- (審議事項) ①平成11年度府中市地域防災計画の修正について
 ②平成11年度府中市総合防災訓練(案)の実施について

2. 府中市防災会議

7月28日(水) 府中市役所

- (審議事項) ①平成11年度府中市地域防災計画の修正について
 ②平成11年度府中市総合防災訓練(案)の実施について

3. 防災訓練等

(1) 総合防災訓練 8月29日(日) 府中公園 府中町2-26

参加人員 1,881人
 参加機関

参加機関	人員	参加機関	人員
府中市	80	府中市建設業協会等	38
保健所	3	府中市社会福祉協議会	10
警視庁(府中警察署等)	18	府中市米穀小売商組合	12
東京消防庁(府中消防署等)	76	トラック協会	2
府中市消防団	115	自主防災組織連合会議	1,048
ライフライン事業者	42	府中市自治会連合会	
府中市医師会等	5	プロパンガス商工組合	3
府中市歯科医師会等	7	女性防火の会	42
府中市接骨医師会	2	防災ボランティア等	34
府中市薬剤師会	3	その他	301
赤十字奉仕団	40	合計	1,881

(2) 総合水防演習

5月15日(土) 多摩川左岸(多摩川緑地押立地区) 押立5-15先

参加機関及び人員

府中市	14人	参加車両等	消防車両他	34台
府中市消防団	97人		救命ボート	2艘
府中消防署	435人		ヘリコプター	1機
その他	303人			
計	849人			

(3) 防災訓練に伴う起震車出動回数 56回

参加人数 10,501人(学校含む)

(4) 自主防災組織の結成

震災時の同時多発的な発災を想定し、防災機関の対応が困難なことから、市民自らの手で街を守るため、自主防災組織の結成を促進し、市民の防災行動力を高揚させている。

《火災共済に関する事項》

1. 加入状況等

区 分	共済期間1年	共済期間2年	共済期間3年	合 計	種類、件数		見舞金給付額 (円)
					種類	件数	
一 般	1,512	153	1,581	3,246	全焼	0	0
65 歳 以 上	252	16	879	1,147	半焼	0	0
遺族基礎年金	2	0	6	8	部分焼	0	0
生 活 保 護	8	1	15	24	負傷	0	0
心 身 障 害	15	3	192	210			
合 計	1,789	173	2,673	4,635		0	0

環 境 保 全 課

《ねずみ、衛生害虫に関する事項》

1. 屋外発生源対策

(1) 実施場所と面積

実施場所	箇所数	面積 m ²
公共発生源	18	9,120

(2) 実施期間 7月1日～9月30日 19日

(3) 実施回数 6回

(4) 薬剤使用量 乳剤 148.40 粒剤 18kg

2. 自主駆除対策

(1) 自主駆除用薬剤配布関係

1) 配布期間 4月1日～11月30日

2) 配布場所 本庁(年間)、文化センター、市政情報センター(年間)

3) 薬剤配布量 100m^l入乳剤 1,199本

(2) 小型煙霧機貸出し関係

1) 貸出期間 4月1日～11月30日

2) 貸出実績 延べ 11台 使用世帯数 81世帯

3) 薬剤使用量 油剤 300

3. ねずみ駆除対策

(1) 殺そ剤配布期間 11年11月1日～12年3月31日

(2) 殺そ剤配布場所 本庁(年間) 文化センター、市政情報センター(年間)

(3) 殺そ剤配布量 120g入 1,149箱

4. ハチの処理

(1) 処理件数 スズメバチ 171件 その他(ミツバチ、アシカバチ) 237件

(2) 使用薬剤 不快害虫用殺虫剤 45本

《樹木害虫駆除に関する事項》

1. 自主駆除対策

(1) 自主駆除用薬剤配布関係

1) 配布期間 4月1日～11月30日

2) 配布場所 本庁(年間)、文化センター、市政情報センター(年間)

3) 薬剤配布量 100m^l入乳剤 2,566本

(2) 自主駆除用機器貸出し関係

1) 貸出期間 4月1日～11月30日

2) 貸出場所 本庁(年間)、文化センター、市政情報センター(年間)

3) 貸出実績 簡易噴霧器(ツリースプレー) 延べ834台

電動噴霧器 延べ53台

高枝切り鋏 延べ312本

《空地整備に関する事項》

1. 雑草地整備状況

雑草地総面積	整備面積	未整備面積	整備率
67,967 m ²	64,221 m ²	3,746 m ²	94.5 %

《街の美化に関する事項》

1. 市民運動実施結果

実施内容	実施日	参加人員	ごみ収集量	備考
多摩川清掃市民運動	4月18日	3,808 人	7.1 t	第26回
府中をきれいにする市民運動	11月21日	10,793	23.6	第24回

2. 散乱ごみ対策

(1) デポジット制度実施状況

販売量	空き缶回収量	未回収量	回収率
23,150 本	17,852 本	5,298 本	77.1 %

(2) 散乱空き缶一斉回収運動

実施日	参加人員	回収量	場所
5月31日	706 人	7,096 個	市内全域

3. 啓発事業

行事名	実施日	場所	内容
環境週間行事	6月12日～14日	府中グリーンプラザ	パネル・消毒機器等の展示

《多摩川環境保全啓発事業に関する事項》

実施日	場所	内容	来場者数
7月25日	市民健康センター前河川敷	手づくりいかだレース他	5,410

《犬・ねこ去勢不妊手術費補助金に関する事項》

区分	去勢手術		不妊手術		合計	
	頭数	金額	頭数	金額	頭数	金額
犬	43 頭	258,000 円	46 頭	368,000 円	89 頭	626,000 円
猫	215	860,000	272	1,632,000	487	2,492,000
計	258	1,118,000	318	2,000,000	576	3,118,000

《屋外広告物に関する事項》

1. 屋外広告物処理件数

違反広告物の種類	処理件数	処理枚数
立看板	808	15,015
ポスター	420	12,532
合計	1,228	27,547

2. 屋外広告物許可件数

区分 種類	都の許可分			市の許可分		
	件数	数量	手数料	件数	数量	手数料
広告塔	19	375	900,000			
広告板	35	286	686,400	22	101	242,400
アーチ						
ポスター類						
立看板						
アドバルーン				1	1	1,300
合計	54	661	1,586,400	23	102	243,700

《工場認可申請に関する事項》

1. 受付、認可状況

(単位：件)

区分	受付件数	認可件数
工場設置認可申請	1	2
工場変更認可申請	4	4
合計	5	6

《苦情に関する事項》

1. 受付状況

(単位：件)

現象	件数
ばいじん	79
粉じん	1
有害ガス	1
悪臭	17
水質汚濁	1
騒音	27
振動	2
電波障害	4
その他	1
合計	133

《各種届出事務に関する事項》

1. 東京都公害防止条例に基づく届出件数

(単位：件)

区 分	件 数
工 事 完 成 届	5
工 場 廃 止 届	2
工 場 氏 名 等 変 更 届 ・ 承 継 届	6
指 定 作 業 場 設 置 届	25
指 定 作 業 場 変 更 届	2
指 定 作 業 場 廃 止 届	4
指 定 作 業 場 氏 名 変 更 届	7
地 下 水 揚 水 量 報 告 書	39
石綿含有建築物解体等工事施工計画届	9
合 計	99

2. 各種法律等に基づく届出件数

(単位：件)

法 律 名	区 分	件 数
騒 音 規 制 法	特 定 施 設 設 置 届	9
	数 と 氏 名 等 の 変 更 届	8
	特 定 建 設 作 業 実 施 届	40
振 動 規 制 法	特 定 施 設 設 置 届	2
	数 と 氏 名 等 の 変 更 届	6
	特 定 建 設 作 業 実 施 届	15

3. その他の通知、証明件数

(単位：件)

区 分	件 数
電 気 供 給 に 関 す る 通 知	0
電 気 供 給 に 関 す る 証 明	0

《水質汚濁調査に関する事項》

調 査 名	調査地点数	調査回数	調 査 項 目 数
用 排 水 路 水 質 調 査	6	毎月1回	生活環境項目 3
多 摩 川 水 質 調 査	2		その外の項目 4
多 摩 川 及 び 関 連 河 川 水 質 合 同 調 査	1	年 2回	生活環境項目 7
			健 康 項 目 17
			その外の項目 10
用 排 水 路 中 の 有 害 物 質 調 査	4	年 1回	健 康 項 目 8
			その外の項目 10
湧 水 調 査	1	年 2回	健 康 項 目 3
			生活環境項目 5
			その外の項目 3
地 下 水 調 査	20	年 2回	生活環境項目 2
			健 康 項 目 3

《大気汚染調査に関する事項》

調 査 名		調 査 数	調 査 期 間	調 査 項 目
大気汚染調査	常時測定局	4か所	通 年	窒素酸化物、オゾン、風向、風速、一酸化炭素、浮遊粒子状物質
	移動測定車	5か所	各1～2か月 (交通量は1日間)	浮遊粒子状物質、PM ₁₀ 、窒素酸化物、風向、風速、一酸化炭素、交通量
測定局後背地調査		10か所	年2回	二酸化窒素
府中駅前大気調査		11か所	年2回	二酸化窒素
燃料重油調査		23事業所	年1回	硫黄分
酸性雨調査		1か所	通 年	常時測定項目 4 成分分析項目 8
ダイオキシン類調査		5か所	年2回	

《騒音、振動調査に関する事項》

調 査 名	調 査 数	調 査 期 間	調 査 項 目
道路交通騒音振動調査	1.5か所	各 1 日	騒音・振動・交通量
武蔵野線環境調査	1か所	1 日	騒音・振動

《環境保全普及啓発に関する事項》

事 業 名	見学場所	実施日	参加者数
府中市「環境の日」施設見学会 「公害に関する総合的研究機関」	東京都環境科学研究所	6月30日	人 21

《府中市環境審議会に関する事項》

1. 諮 問

府中市の環境基本計画と環境管理及び環境監査について平成11年10月29日に諮問があった。

2. 組 織

会 長	小 倉 紀 雄		
副会長	山 口 吉 久		
委 員	鈴 木 さつ子	近 藤 澄 子	深 尾 みち子
	羽 尻 元 彦	松 村 一 夫	伏 見 牧 子
	伊 藤 武 美	野 口 忠 夫	高 野 昭 信
		大 内 直 美	竹 内 章
		横 山 永 望	穴 瀬 真

(順不同、敬称略)

3. 会 議

平成11年度開催回数 4回

公園緑地課

《都市公園及び遊び場に関する事項》

1. 公園工事状況

工 事 件 名	工 事 概 要	工 期
四谷5丁目公園(仮称)築造工事	面積5,165㎡ ・敷地造成工・撤去工 1.0式 ・植栽工 1.0式 ・管理施設工(メッシュフェンス設置工 H=2.4 84.1m、メッシュフェンス設置工 H=1.2 150.1m、車止設置工(可動式) 6.0基、車止設置工(固定式) 2.0基) ・園路広場工(地先境界ブロック 323.9m) ・給水設備工(給水管布設(φ40・25・20)143.0m、止水栓設置4.0か所、散水栓設置 2.0基) ・雨水・污水排水設備工(浸透管布設 φ150 169.0m、集水柵 14.0基、側溝工 1.0式、污水管布設(φ150) 1.0式、污水柵設置(円形50) 1.0か所) ・便益施設工(水飲み設置 1.0か所、便所設置(本体・給排水・電気一式含む) 1.0式) ・電気施設工(引込柱設置 1.0本、照明灯A型設置 9.0基、配電盤設置 1.0か所、配線工・配管工・土工 1.0式)	11.11.12 12. 3.24
四谷5丁目公園(仮称)築造(その2)工事	園路広場工(インターロッキング 291.8㎡) 休養施設工(バ・ゴラ設置 1.0基、テ・ブル設置 1.0基、スツル設置 9.0基、サポ・タ設置 5.0基)	12. 1.28 12. 3.24
四谷第3公園便所設置工事	便所設置工:便所本体 1.0式、給水管布設 17.5m、止水栓設置 1.0か所、排水管布設 17.5m、污水柵設置 1.0か所、掃除口設置 1.0か所、引込柱設置 1.0基、照明灯A型 1.0基、照明灯E型 1.0基、ケーブル・電線管76.3m、ハンド・ホール 1.0か所、植栽 1.0式、枯損木抜根 2.0本、枯損木伐採 1.0本、便所案内板設置 1.0式、付帯工 1.0式	12. 1.28 12. 3.21
本町公園ほか3か所園内整備工事	本町公園:照明灯A型設置 6.0か所、ハンド・ホール設置 3.0か所、配線工 228.5m、配管工 204.0m、配管工土工 144.0m、給水管埋設 33.0m、止水栓設置 1.0か所、舗装工 1.0式、グリス散布 71.0㎡、ネットフェンス設置 42.0m 分梅公園:グリス散布 6,185.0㎡ 矢崎公園:グリス散布 3,782.0㎡ 雑田堀緑道:グリス散布 383.0㎡、人力すきとり 203.0㎡、雑工 1.0式	11. 6.18 11. 9.10
是政公園施設撤去工事	施設撤去工:ネットフェンス撤去 31.4m、照明灯撤去 2.0基、施設撤去・清掃・運搬 1.0式、遊具撤去・清掃・運搬 1.0式、石積み撤去・清掃・運搬 21.6㎡、ブロック舗装撤去・清掃・運搬 58.1㎡、樹木移植 1.0式、土工 1.0式、付帯工1.0式	11. 6.25 11.10.15
天神町公園ほか3か所外柵改良その他工事	天神町公園:金網張替え 78.5m、支柱立替 2.0本、支柱立直し 2.0本、塗装 86.5㎡ 四谷3丁目仲よし広場予定地 グリス舗装 1,167.0㎡、金網設置 H=2.0m 137.8m 污水柵設置 内径φ50-1.2m 1.0か所、排水柵設置 内径φ50-1.4m 1.0か所、給水管引込 φ25 1.0か所、水飲み設置 1.0式 L型側溝撤去・設置 1.0式、車止設置 6.0基、出入口コンクリート取っ手 1.0か所、出入口段差解消 1.0か所、土工 1.0式 仮復旧 3.0㎡、本復旧 9.0㎡ 押立町5丁目公園予定地 除草 1,054.0㎡、金網柵設置 96.9m、グリス舗装 1,054.0㎡ 新田川緑道舗装:インターロッキングブロック舗装 150.0㎡	11. 7.23 11.10.20

(つづき)

工 事 件 名	工 事 概 要	工 期
時計塔・看板設置工事	時計塔 1基、制札板取替 (片面) 5基、名称板設置 6基 園名板設置 1基、案内板取替 1基、既設看板撤去 8基	11. 8.13 11.10.20
四谷西公園ほか9か所遊具設置工事	シーソー設置 1基 (四谷西公園) スベリ台設置 4基 (宮西町公園・白糸台中央公園・押立町5丁目公園予定地・多摩川是政公園) スプリング遊具接地設置 13基 (日新町仲よし広場・宮西町公園・三本木公園・万歳庵公園 白糸台第二仲よし広場・押立町5丁目公園予定地・多摩川 是政公園) ベンチ設置 4基 (天神町公園)	11. 8.13 11.10.20
小柳町西公園ほか28か所塗装工事	鉄部塗装工 955.52㎡ 木部塗装工 279.21㎡ コンクリート部塗装工 23.04㎡	11. 8.13 11.12. 3
西森公園ほか2か所園内整備工事	西森公園：タフト舗装 87.6㎡、緑石 (二乃滝・ゴロ太) 28.5㎡、浸透柵 1.0か所、除草 86.5㎡、ササ園内移植 25本、生け垣撤去新設、かん木移植 (園内) 9.0㎡、かん木移植 (若松苗圃) 9.0㎡ 本町公園：遊具設置 (中型4連ブランコ (安全柵含む)・中型2連ブランコ (安全柵含む)・公団型グローブジャングル・中型2方向スベリ台・太鼓梯子・シー・3連中铁棒・スプリング遊具・野菜の置物9種) 水飲み場・給排水設置 1.0式、タフト散布 1.0式 常久公園：スプリング遊具撤去新設 2.0基	11. 9.17 11.12. 8
浅間町公園ほか3か所照明灯設置工事	浅間町公園：引込柱設置 1.0か所、照明灯設置A型 2.0か所 配線工 CV5.5mm 51.0m、配管工 FEP30 43.0m 照明灯撤去 1.0か所、引込柱撤去 1.0か所、電線撤去 17.0m、配管工土工 43.0m、雑工 1.0式 下河原緑道：引込柱設置 1.0か所、照明灯設置A型 2.0か所 照明灯設置D型 1.0か所、配線工 CV5.5mm 15.0m 照明灯撤去 3.0か所、引込柱撤去 1.0か所、配電盤撤去 1.0か所、雑工 1.0式 西府町第四仲よし広場： 引込柱設置 1.0か所、照明灯設置B型 4.0か所、 配線工 CV5.5mm 139.5m、配管工 FEP30 123.5m、 配管工土工 123.5m 宮西町広場：照明灯設置A型 2.0か所、配線工 CV5.5mm 32.5m 配管工 FEP30 24.5m、配管工土工 24.5m	11.10.22 12. 2.25
三本木公園ほか3か所便所改修 その他工事	三本木公園：トイレ壁面保護材塗布 86.9㎡、 プレウォール壁面保護材塗布 81.4㎡ 桶久保公園：トイレ壁面保護材塗布 84.6㎡ プレウォール壁面保護材塗布 81.4㎡ 万歳庵公園：トイレ壁面保護材塗布 84.6㎡ プレウォール壁面保護材塗布 61.5㎡ 本宿町第五仲よし広場：ネットフェンス撤去・新設 H=2.4m L=43.2m ネットフェンス張替え H=2.4m L=82.4m ネットフェンス張替え H=3.0m L=18.0m ネットフェンス一部補修 L=30.0m	11.10.22 11.12.20

(つづき)

	工 事 概 要	工 期
清水が丘第二仲よし広場施設撤去 その他工事	<p>清水が丘第二仲よし広場</p> <p>園名板撤去 1.0か所、引込柱撤去 1.0基、照明灯撤去 2.0基、 電線・電線管撤去 40.0m、バルコニー撤去 2.0基、ベンチ撤去 (1.2m) 3.0基、丸太ステップ撤去 3.0基、吸い殻入れ撤去 2.0基、 リフトロープ撤去 1.0基、安全ブランコ撤去 1.0基、砂場撤去 1.0か所 パライウッド撤去 1.0基、スリッパード撤去 1.0基、すべり台撤去 1.0基、丸太ベンチ撤去 1.0基、給水管撤去 3.0m、排水管撤去 7.0m、車止め撤去 (ポール L=2.0m) 4.0基、中低木撤去 27.0株 ネットフェンス撤去 H=2.5m 2.0m ネットフェンス撤去 H=0.9m 2.0m</p> <p>四谷樹林地 ネットフェンス設置 H=1.5m 106.5m</p>	<p>11.11.12</p> <p> </p> <p>12. 2.10</p>
日新町第2公園ほか27か所遊具 設置工事	<p>スプリング遊具設置 23基 (西府町第2公園・見返り坂公園・武蔵台第2公園・ 晴見町公園・新町東公園・朝日町公園・押立町仲 よし広場・小柳町第2公園・清水が丘仲よし広場 八幡宿公園・北番場裏公園・住吉町第3幼児公園)</p> <p>シーソー設置 8基 (武蔵台第2公園・武蔵台第3公園・押立町西公園 押立町5丁目公園予定地・押立公園・白糸台第3 公園・清水が丘仲よし広場・多摩川是政公園)</p> <p>すべり台設置 3基 (分梅町幼児公園・南町公園・住吉町第2公園)</p> <p>ブランコ設置 6基 (日新町幼児公園・新町東公園・天神町第2公園・ 押立町5丁目公園予定地・芝間公園・分梅第2公 園)</p> <p>雲梯設置 2基 (四谷西公園・日新町第2公園)</p> <p>ターザンロープ設置 1基 (武蔵台公園)</p>	<p>12. 1.28</p> <p> </p> <p>12. 3.24</p>

2. 管理委託

委託件名	委託概要	期間
公園・仲よし広場等清掃管理業務委託	公園緑地124か所、仲よし広場等44か所の清掃、除草などを地元113団体（自治会、老人会、子供会など）へ委託	11. 4. 1 12. 3.31
公園外清掃除草等業務委託 （シルバー人材センター単価契約）	公園65か所、仲よし広場等15か所の清掃、除草 多摩川緑地5か所の清掃、除草、草刈	11. 4. 1 12. 3.31
公園外施設点検等管理業務委託 （シルバー人材センター単価契約）	栄町中央公園外200か所の通常の機能が達成できる状態か点検する	11. 4. 1 12. 3.31
公園等池流れ清掃業務委託	押立公園外9か所の池流れ清掃	11. 4. 1 12. 3.31
公園等便所清掃業務委託	是政公園外91か所の便所清掃	11. 4. 1 12. 3.31
公園外除草等業務委託（第1工区）	南町公園外32か所の植栽地除草や芝生地の手入れ	11. 4. 1 11.11.30
公園外除草等業務委託（第2工区）	栄町中央公園外15か所の植栽地除草や芝生地の手入れ	11. 4. 1 11.11.30
公園外除草等業務委託（第3工区）	梅林公園外20所の植栽地除草や芝生地の手入れ	11. 4. 1 11.11.30
公園外除草等業務委託（第4工区）	府中公園及びびすずかけ公園の植栽地除草や芝生地の手入れ	11. 4. 1 12. 3.23
府中公園駐車場鍵開閉業務委託	府中公園駐車場の休日の開閉	11. 4. 1 12. 3.31
砂場殺菌委託	天神町幼児公園外169か所の砂場殺菌	11.11.12 12. 1.31

3. 作業委託

委託件名	委託概要	期間
都市公園台帳作成委託	現地調査、図面入力 12公園 地図システム作成 一式	11. 7.30 12. 3.14
公園等日除け設置及び取り外し作業委託	公園緑地14か所、仲よし広場42か所によしずを張り、秋に取り外す	11. 6.25 11.10.29
はち類駆除作業委託（単価契約）	市内公園のはち類の駆除	11. 4. 1 12. 3.31

《緑化に関する事項》

1. 市民花壇整備工事状況

工 事 件 名	工 事 概 要	工 期
市民花壇整備工事	花壇設置 1.0か所	12. 2.18 12. 3.24

2. 公共施設工事状況

工 事 件 名	工 事 概 要	工 期
多摩川左岸堤防階段整備工事	読売・郵政省間：土工事1.0式、斜路工事 W=1.2m L=50.21m	11.11.26
	階段設置 W=4.4m L=4.5m H=2.25m (H=15cm・W=30cm・15段)	12. 3.15
ハス池整備工事	健康センター修景池	12. 1. 7
	ハス堀出・植付け 28.7㎡、荒木田入替 12.9㎡ ハス植栽用PCポット設置 2.0個 (荒木田・植栽含む)	12. 3.21

3. 公共施設植栽工事状況

工 事 件 名	工 事 概 要	工 期
府中市美術館（仮称）ほか1か所植栽工事	美術館（仮称） ヤマモモ 1.0本	11.10. 5
	朝日サッカー場（仮称） クスノキ 1.0本	H11.10.29
あかまつ林植栽工事	ソメイヨシノ 3.0本	12. 1. 7
	サトザクラ 4.0本	12. 3.21

4. 管理委託

委託件名	委託概要	期間
倒木復旧折枝処理等業務委託 (単価契約)	中高木の枯損木処理 445本 枝折れ処理 1,788本 控木処理 47本 倒木、半倒木復旧 0本	11. 4. 1 12. 3.31
樹木移植業務委託(単価契約)	公共施設の樹木移植 中高木 33本 低木 395株	11. 4. 1 12. 3.31
病害虫防除委託(単価契約)	公園、仲よし広場及び公共空地などの樹木の害虫防除 低木 21,968㎡ 中高木 11,165本	11. 4. 1 12. 3.31
水路清掃業務委託	二ヶ村緑道、是政緑道、市川緑道、第二都市遊歩道の 水路、池、ポンプピットなどの清掃	11. 4. 1 12. 3.28
水路スクリーン清掃業務委託	新田川緑道、市川緑道、二ヶ村緑道の水路スクリーン 16か所の清掃	11. 4. 1 12. 3.31
緑道外除草等業務委託 (シルバー人材センター単価契約)	新田川緑道外6か所の除草、草刈	11. 4. 1 12. 3.31
スポットパーク清掃除草外業務委託 (シルバー人材センター単価契約)	スポットパークひがしばたけ外52か所の清掃及び除草	11. 4. 1 12. 3.31
多摩川サイクリングロード草刈委託	多摩川サイクリングロード(四谷6丁目～押立町5丁 目)の草刈	11. 4. 1 11.11.30
植樹帯除草草刈業務委託(第1工区)	清水が丘緑道外12か所の植樹帯除草、芝生地、草地 及び松の木の手入れ	11. 4. 1 11.11.30
植樹帯除草草刈業務委託(第2工区)	立川段丘府中崖線小柳地区外9か所の植樹帯除草、芝 生地、草地の手入れ	11. 4. 1 11.11.30
植樹帯除草草刈業務委託(第3工区)	二ヶ村緑道外11か所の植樹帯除草、芝生地、草地の手 入れ	11. 4. 1 11.11.30
植樹帯除草草刈業務委託(第4工区)	下河原緑道外11か所の植樹帯除草、草地の手入れ	11. 4. 1 11.11.30
植樹帯除草草刈業務委託(第5工区)	第二都市遊歩道外18か所の植樹帯除草、芝生地、草地 の手入れ	11. 4. 1 11.11.30
植樹帯除草草刈業務委託(第6工区)	スポットパークにしばたけ1外52か所の植樹帯除草、 草地や松の木手入れ	11. 4. 1 11.11.30
枝葉木チップ加工委託(単価契約)	公園等で剪定した中高木の枝葉を緑のリサイクルのた めにチップ加工 1,092.5㎡	11. 6.11 12. 3.31
低木刈込委託(第1工区)	押立公園外66か所の低木刈込み	11. 6.18 11. 7.30
低木刈込委託(第2工区)	二ヶ村緑道外30か所の低木刈込み	11. 6.18 11. 7.30

(つづき)

委託件名	委託概要	期間
低木刈込委託（第3工区）	府中公園外62か所の低木刈込み	11. 6.18 11. 7.30
低木刈込委託（第4工区）	新田川緑道外39か所の低木刈込み	11. 6.18 11. 7.30
低木刈込委託（第5工区）	第二都市遊歩道外52か所の低木刈込み	11. 6.18 11. 7.30
低木刈込委託（第6工区）	第三都市遊歩道外39か所の低木刈込み	11. 6.18 11. 7.30
公園等夏期剪定委託（第1工区）	朝日町第2公園外42か所の 中高木356本、 生垣700mの手入れ	11. 9. 3 11.10. 5
公園等夏期剪定委託（第2工区）	小柳公園外36か所の 中高木490本、 生垣783mの手入れ	11. 9. 3 11.10. 5
公園等夏期剪定委託（第3工区）	宮西町公園外47か所の 中高木377本、 生垣773m、 低木20株の手入れ	11. 9. 3 10.10. 5
公園等夏期剪定委託（第4工区）	第二都市遊歩道外36か所の 高木417本、 生垣754mの手入れ	11. 9. 3 11.10. 5
公園等夏期剪定委託（第5工区）	すずかけ公園外40か所の 中高木308本、 生垣724mの手入れ	11. 9. 3 11.10. 5
公園等夏期剪定委託（第6工区）	四谷緑道外25か所の 中高木238本、 生垣227mの手入れ	11. 9. 3 11.10. 5
公園等冬期剪定委託（第1工区）	押立公園外30か所の 中高木239本、 生垣73mの手入れ	12. 1. 7 12. 3.28
公園等冬期剪定委託（第2工区）	小柳公園外25か所の 中高木237本、 生垣40mの手入れ	12. 1. 7 12. 3.28
公園等冬期剪定委託（第3工区）	八幡宿公園外39か所の 中高木246本、 生垣30mの手入れ	12. 1. 7 12. 3.28
公園等冬期剪定委託（第4工区）	中島公園外19か所の 中高木362本、 生垣20mの手入れ	12. 1. 7 12. 3.28
公園等冬期剪定委託（第5工区）	せせらぎ公園外30か所の 中高木306本、 生垣105mの手入れ	12. 1. 7 12. 3.28
公園等冬期剪定委託（第6工区）	小野宮公園外21か所の 中高木198本、 生垣15mの手入れ	12. 1. 7 12. 3.28

5. 事業委託

委託件名	委託概要	期間
緑の相談所運営委託	植物に関する相談	11. 4. 1 12. 3.31
第9回地域グリーンフェスティバル事業運営委託	春に白糸台北公園で実施	11. 4. 1 11. 5.28
植木即売事業委託	花と緑の推進期間の一環としての緑化普及及び啓蒙事業 春秋2回	11. 4. 1 12. 3.31
花卉即売事業委託	花と緑の推進期間の一環としての緑化普及及び啓蒙事業 春秋2回	11. 4. 1 12. 3.31
第39回蓮を観る会会場設営委託	行事実施に伴う会場設営及び放送設備一式	11. 7. 9 11. 7.25

6. 作業委託

委託件名	委託概要	期間
みどりの銀行樹木植栽委託 (単価契約)	市民からの寄贈樹木の植栽	11. 4. 1 12. 3.31
各種花蓮維持管理委託	大賀蓮をはじめ各種花蓮の維持管理	11. 4. 1 12. 3.31
各種花蓮品種保存及び管理等に関する委託	各種花蓮の品種保存・維持管理及び保護対策等適正な指導	11. 4. 1 12. 3.31
草花植付け委託	市内13か所の公共空地等に四季の草花を年3回植付け 9839.73㎡ 草花 37,425株 種子 35.50 レンゲ 30kg	11. 7.16 12. 3.31
公共花壇植付け委託	市内87か所の花壇に四季の草花を年3回植付け 1,052.59㎡ 69,996株	11. 7.16 12. 3.31

《自然保護に関する事項》

1. 環境週間記念行事

(1) 環境週間標語・ポスターコンクール

審査日 6月 3日(標語) 6月 1日(ポスター)

審査員 緑化標語部門

谷津 芳子 河野 慎子 石井 恵子 来栖 明美

原 亮二

緑化ポスター部門

斎藤 裕子 朝倉三津子 藏 隆幸 鈴木孝次郎

斉藤 四郎

出品数 標語 1,640点 ポスター 197点

入選数 標語 30点 ポスター 44点

(単位:点)

区分	最優秀賞	優秀賞	佳作	首都緑化推進 委員会会長賞
標語	1	2	26	1
ポスター	1	2	40	1

(2) 応募作品の展示

期 間 6月12日～14日
場 所 府中グリーンプラザ展示会場
内 容 緑化ポスター、標語の作品展示

(3) 表彰式

実 施 日 6月28日
場 所 市役所北庁舎3階 第1～4会議室
内 容 標語、ポスター入選作品

2. 花蓮保存普及事業

蓮を観る会

実 施 日 7月25日
場 所 府中市民健康センター修景池
内 容 大賀蓮の観賞のほか象鼻杯、荷葉杯、花蓮の話など
鑑 賞 者 1,800人

3. 自然保護啓蒙事業

巣箱作り講習会

実 施 日 4月29日
場 所 白糸台北公園
講 師 相馬 尚教
参 加 者 70人

4. 緑の募金

期 間 3月1日～5月31日、9月1日～10月31日
募 金 額 2,350,683円

5. 各種補助事業

補助金総額 14,205,505円

(1) 保 存 樹 木	指 定 本 数 所 有 者 補 助 金 額	2,052 本 273 人 6,018,000 円
(2) ツ 夕	指 定 件 数 (所有者) 総 面 積 補 助 金 額	28 件 (28人) 808 m ² 116,000 円
(3) 保 存 樹 林 地	指 定 件 数 (所有者) 総 面 積 補 助 金 額	14 件 (21人) 10,332.26 m ² 3,453,005 円
(4) 保 存 生 垣	指 定 件 数 (所有者) 総 延 長 補 助 金 額	487 件 (481人) 14,454 m 4,017,500 円
(5) 生 垣 造 成	指 定 件 数 (所有者) 総 延 長 補 助 金 額	8 件 (8人) 107 m 601,000 円
(6) ブロック塀等の取壊し	件 数 (所有者) 総 延 長 補 助 金 額	0 件 (0人) 0.00 m 0 円

《緑化に関する事項》

1. 緑と花の推進期間運営

(1) 植木・花卉即売会

実施日	4月29日 (第9回地域グリーンフェスティバル)	11月16日～17日 (福祉まつり)
場所	白糸台北公園	府中公園
参集者	延べ1,500人	延べ620人
内容	各種草花の鉢物及び苗木	各種草花の鉢物及び苗木
販売数	3,242鉢	924鉢

(2) 花いっぱい運動

実施日	4月29日 (第9回地域グリーンフェスティバル)	11月14日 (農業まつり)
場所	白糸台北公園	府中公園
頒布数	花鉢 1,000鉢 苗木 1,000本	花鉢 500鉢 苗木 500本

(3) 緑化講習会

実施日	4月29日 (第9回地域グリーンフェスティバル)
場所	白糸台北公園
参加人員	120人
講師	園芸研究家 榎本嘉明

2. 記念樹の無料配布

(1) 実績

	誕生	入学	計
ホンコンカボック	132		132
うめ	89	51	140
ひめりんご	82	54	136
あんず	103	38	141
かいどう	58		58
きんもくせい	95	38	133
観音竹	64		64
すもも	63		63
さるすべり	39		39
こぶし	22		22
ツタ	7		7
つつじ	2		2
うめもどき	30		30
けやき	7		7
くすのき	5		5
はなみずき		34	34
計	798	215	1,013

(2) 配布日及び配布場所

ア. 誕生記念樹

毎月第3金曜日(7月・8月・1月は除く)

市役所及び白糸台・住吉の各文化センター

イ. 入学記念樹

4月16日 市役所及び白糸台、住吉の各文化センター

3. 緑化相談

(1) 定期相談

実施日 毎月第3金曜日(7月・8月・1月は除く)

場所 緑の相談所

相談件数 42件(そのうち電話相談7件)

相談員 府中市緑化相談員 戸塚 誠

(2) 緑の相談所運営

開催日数 年間358日

場所 宮西町2-2

利用者数 7,676人

4. みどりの銀行事業

(1) 樹木の一時預かり(場所の提供) 5件 62本

(2) 樹木の譲受 3件 4本

5. 記念樹園運営

受託件数 0件 0本

6. 緑化推進委員会

委員会 4回 ブロック会議 4回(4ブロック各1回)

7. グリーンシティモデル地区事業

配布数 プランター 0個

草花の苗 10,045株

草花の種子 1,000袋

草花の球根 3,540球

8. 第9回地域グリーンフェスティバル

実施日 4月29日

場所 白糸台北公園

参集者 5,700人

主な内容 緑化講習会

草花・苗木配布その他緑化に関する普及事業

交通安全課

《交通安全に関する事項》

1. 交通安全対策審議会

平成12年 3月30日(木)

- (1) 審議事項 ・平成12年度府中市交通安全実施計画(案)について
- (2) 報告事項 ・平成12年度府中市交通安全対策事業について
 ・平成12年春の府中市交通安全運動実施要領について
 ・平成11年中の府中市内における交通事故発生状況について
 ・平成11年度における駅周辺の自転車対策結果について

2. 幼児交通安全クラブリーダー講習会

平成11年 6月 7日(月)

講師 1人(東京都レクリエーション協会)

3. 幼児交通安全クラブ指導会

実施地区 13地区
 実施回数 91回
 参加者数 幼児 6,820人
 母親 2,512人
 計 9,332人

4. 競馬・競艇場周辺駐車場経営者及び交通整理員講習会

平成12年 3月29日(水)

5. 春・秋の交通安全運動

- (1) 春 5月11日～5月20日
- (2) 秋 9月21日～9月30日

6. 諸行事

(1) 交通安全作文コンクール (単位:点)

区 分	作 文
応 募 数	87
入 選 数	19

(2) 交通安全市民のつどい

平成11年 4月 2日(金) 参加者 600人

(3) 小学生・高齢者自転車競技大会

平成11年 5月22日(土) 参加者 204人

(4) 無事故推進コンクール

区 分	期 間	参加施設	無事故施設	事故発生施設
春 季	5月11日～6月 9日	68	61	7
秋 季	9月21日～10月20日	68	67	1

(5) 交通量調査実施

- 競馬・競艇開催時及び非開催時 6地点 5月16日・6月6日、10日、17日
- 府中市内 昼間 15地点 7月18日、19日

7. 交通安全施設

- (1) 交通安全灯設置 52基 (内建替10基)
- (2) 横断歩道用照明灯設置 4基
- (3) 道路反射鏡設置 25基 (内建替15基)
- (4) T・十字路カラー舗装 4か所 178.9㎡
- (5) 通学路カラー舗装 3か所 94.7㎡
- (6) 路側帯カラー舗装 3路線 141.0㎡
- (7) 交差点注意点減器設置 10基
- (8) 警戒標識設置 6基
- (9) とびだし防止標識設置 34基 (内建替30基)
- (10) 道路区画線塗替 11,182.9m
- (11) 通学路標示板設置 150枚

8. 駅周辺自転車対策

(1) 駅前放置自転車クリーンキャンペーン

10月22日(金)～10月31日(日)

府中駅、東府中駅、府中本町駅、分倍河原駅、中河原駅、武蔵野台駅
多磨墓地前駅、多磨霊園駅、北府中駅の9駅

(2) 放置自転車撤去返還状況

(単位:台)

撤去台数	告示台数	通知台数	返還台数
7,091	4,301	3,672	2,000

(3) 駅周辺自転車駐車場増減表

(単位:台)

区 分	平成11年4月1日		年度中増減		平成12年3月31日	
	箇所数	収容台数	箇所数	収容台数	箇所数	収容台数
武 蔵 野 台	3	1,199			3	1,199
多 磨 霊 園	3	1,548			3	1,548
東 府 中	2	1,769			2	1,769
府 中	6	6,027			6	6,027
分 倍 河 原	5	3,423			5	3,423
中 河 原	5	2,516			5	2,516
府 中 本 町	1	994			1	994
北 府 中	2	1,415			2	1,415
多 磨 墓 地 前	4	1,060			4	1,060
北 多 磨	2	530			2	530
競 艇 場 前	1	155			1	155
是 政	1	200		-50	1	150
府 中 競 馬 正 門 前	—	—		—	—	—
計	35	20,836		-50	35	20,786

(4) 駅周辺自転車利用状況

平成11年10月4日調査 (単位:台)

駅名	利用台数	自転車駐車場利用台数	放置台数
武蔵野台	1,398	1,010	388
多磨霊園	825	800	25
東府中	1,231	856	375
府中	4,867	2,761	2,106
分倍河原	2,616	2,179	437
中河原	1,752	1,245	507
府中本町	1,017	626	391
北府中	775	762	13
多磨墓地前	999	977	22
北多磨	400	400	0
競艇場前	254	167	87
是政	219	192	27
府中競馬正門前	0	0	0
計	16,353	11,975	4,378

《交通災害共済に関する事項》

1. 加入給付状況

加入者別	会員数 人	会費 円	事故件数 件	見舞金支給額 円
小・中学生	17,731	7,092,400	37	2,500,000
3・4・5歳児	5,218	2,087,200	21	550,000
60歳以上	19,413	9,706,500	113	15,000,000
生活保護者	62	30,800	0	0
遺族基礎年金受給者	18	8,900	1	50,000
心身障害者	285	141,500	0	0
消防団員	420	210,000	1	30,000
一般	11,439	5,685,100	105	6,390,000
計	54,586	24,962,400	278	24,520,000

- ・人口 220,287人
- ・会員内訳数 大人 31,280人
子供 23,306人
- ・加入率 24.8%

2. 加入取扱状況

(単位:件)

申込	本庁	文化センター	合計
取扱件数	42,481	12,105	54,586

※ 本庁分に関しては、総合窓口課、交通安全課受付分を含む。

《交通安全灯に関する事項》

1. 交通安全灯新設・修理件数

(単位：基、件)

新 設	建 替	撤 去	修 理 状 況		
			球 交 換	そ の 他	計
42	10	0	517	469	986

《市営駐車場に関する事項》

1. 利用状況

(単位：台)

総利用台数	一般車利用台数	事業車利用台数
629,049	574,398	54,651

※収容台数 425台

《防犯灯に関する事項》

1. 防犯灯新設・修理件数

(単位：基、件)

新 設	建 替	撤 去	修 理 状 況		
			球 交 換	そ の 他	計
57	46	14	3,767	716	4,483

リサイクル課

《ごみ減量運動に関する事項》

1. 廃棄物減量等推進審議会

- (1) 構成 15人
- (2) 開催回数 7回

2. 資源再生利用補助金交付団体登録数

- ・自治会 204団体
- ・PTA 18団体
- ・子供会 35団体
- ・その他 77団体
- ・老人会 22団体
- ・婦人会 10団体
- 計 366団体

3. 資源再生利用補助金及び回収実績

区 分	回 収 量	補 助 金
新 聞	4,641,348 kg	46,413,480 円
雑 誌	1,286,478 kg	12,864,780 円
ダ ン ボ ー ル	957,373 kg	9,573,730 円
古 織 維	220,765 kg	2,207,650 円
び ん	77,357 本 (58,020 kg)	773,570 円
か ん	93,105 kg	931,050 円
計	7,257,089 kg	72,764,260 円

4. 再生資源取扱業者奨励事業

- (1) 業者数 21
- (2) 奨励金 27,384,132 円
- 古紙、古繊維、金属類……3円/kg
- びん ……3円/本

5. 地域ごみ対策推進事業

- (1) 推進員人数 902人
- (2) 自治会数 217団体
- (3) 対象世帯数 57,750世帯

6. ごみ減量化処理機器購入あっ旋事業

- (1) 生ごみ堆肥化容器 13基
- (2) 生ごみ処理機 83基

《リサイクルマーケット》

開 業 日	受付件数	成立件数	成立率	来場者数
	件	件	%	人
月～日 (但し、第1水曜日を除く)	100,980	95,476	94.5	67,587

《リサイクルショップ》

区 分	販売点数	販売総額
再生家具販売事業	1,708 点	4,444,800円
再生自転車販売事業	691 台	3,644,500円

《リサイクルバンク》

区 分	件 数
ゆ ず り た い 品	1,157 件
ほ し い 品	453

《ものの有効利用啓発事業》

事 業 名	実施回数	受付件数
家庭用電気製品健康診断	3 回	69 件
おもちゃの病院	12	322
包 丁 研 ぎ	1	58
不用品を使った各種工作事業	3	386

《拠点回収》

(単位：か所)

拠 点 数					
推進協力店	公共施設	公会堂	小・中学校	独身寮	合計
26	27	221	31	46	351

(単位：t)

回 収 量			
ペットボトル	トレー	紙パック	合計
198.9	42.9	60.9	302.7

《OA廃棄紙等回収》

(単位：kg)

本庁舎	小学校	中学校	幼稚園	保育所	学童クラブ
66,248	40,341	24,715	646	4,730	3,292
文化センター	その他	合計			
4,035	13,513	157,520			

《家庭廃食用油回収》

毎月第4日曜日に全文化センターで実施
回収量 4,698kg

《生ごみ等有効活用システム》

(単位: kg)

給食センター	保育所(6ヶ所)	福祉施設(5ヶ所)	町地区(3ヶ所)	合計
111,840	16,275.6	117,376.9	1,796	247,288.5

《ごみ減量ローラー作戦(地域説明会)》

1. 実施回数 25回
2. 参加人数 1,285人

《第8回ごみ減量対策ポスターコンクール》

応募総数	最優秀賞	優秀賞	優良賞
266点	1点	10点	30点

《第1回省エネルギー推進ポスターコンクール》

応募総数	最優秀賞	優秀賞	優良賞
250点	1点	5点	10点

《ごみ減量施設見学会》

1. 回数 20回
2. 参加人数 712人

《府中市リサイクルフェスタ'99》

事業名	場所	備考
ごみ減量キャンペーン	市内要所	2回
文化センターまつりへの参加	全文化センター	3日間
商工まつりへの出展	大国魂神社	
府中市リサイクルフェアの開催	すずかけ公園	
リサイクルフェスタ フリーマーケットの開催	すずかけ公園	

《府中リサイクルセンター》

区 分	数 量
ペットボトル圧縮減容量	229.7 t
トレー溶融減容量	34.3 t
紙パック選別量	60.7 t
市民工房利用件数	34 件
再生家具等製作点数	1,942 点
再生自転車製作台数	691 台

《フリーマーケット》

実施日	会 場	出店数	開催時間	備 考
4月 3日	寿中央公園	16	11時～16時	市民桜まつりと同時開催
4月 4日	寿中央公園	19	11時～16時	市民桜まつりと同時開催
5月 22日	清掃事務所	50	10時～15時	清掃事務所でのリサイクルフェアとして開催
7月 24日	府中グリーンプラザ	19	12時30分～16時30分	グリーンプラザフェアと同時開催
7月 25日	府中グリーンプラザ	20	12時30分～16時30分	グリーンプラザフェアと同時開催
8月 26日	東京競馬場	100	13時～17時	サマフェスティバルと同時開催
9月 25日	すずかけ公園	115	10時～14時	府中市リサイクルフェアの中で開催
10月 30日	すずかけ公園	147	10時～14時	リサイクルフェスタ'99として開催

清 掃 課

《ごみ処理に関する事項》

1. 収集人口及び世帯数（平成12年3月31日現在）

人口 221,927人 世帯数 97,903世帯

2. 収集形態

可燃ごみ収集	委 託	
不燃ごみ収集	委 託	
粗大ごみ収集	直 営	
資源ごみ収集	委 託	
有害ごみ収集	委 託	
委託業者	(有) 古川新興	(有) 松下タウンクリーナ
	(有) 府中衛生社	(有) 松村組
	(有) 富樫清掃	

3. 収集運搬機材、その他の特殊機材（直営）

クレーン車（2 t）	3台
リレーパック車（3 t）	1台
パワーリフト（2 t）	8台
ライトバン	2台

4. 収集員数（直営）

運転手	18人	
作業員	4人	合計 22人

5. 収集回数

可燃ごみ（ダストボックス及び一部ポリ容器）	週2回
不燃ごみ（ダストボックス及び一部垂鉛引バケツ）	週1回
粗大ごみ	申込みによる随時収集及びステーション方式
資源ごみ（びん、かん、紙、布）	週1回
有害ごみ（乾電池及び蛍光管用回収容器）	月2回

6. 最終処分方法

(1) 可燃ごみの処理

二枚橋衛生組合及び多摩川衛生組合で焼却処理し、残灰を最終処分地へ埋立処分

(2) 不燃ごみの処理

クリーンセンターへ搬入後、再生資源を選別し、残渣物を最終処分地へ埋立処分

(3) 粗大ごみの処理

クリーンセンターへ搬入後、再生資源を選別し、残渣物を最終処分地へ埋立処分

7. 可燃ごみ収集状況

(単位:台、t)

区 分	家庭ごみ	事業系ごみ	計
搬 入 台 数	27,201	10,944	38,145
搬 入 量	44,360	12,039	56,399

8. 有価物売払額収納状況

(単位:円、%)

調 定 額	収 納 額	収 納 率
21,265,757	21,265,757	100

9. 塵芥処理手数料収納状況

(単位:円、%)

調 定 額	収 納 額	収 納 率
277,169,400	277,169,400	100

10. 粗大ごみ処理手数料収納状況

(単位:円、%)

調 定 額	収 納 額	収 納 率
102,659,400	102,659,400	100

11. 事業系ごみ収集袋販売実績 59店舗

(単位:枚)

	M 袋	L 袋	合 計
一般事業所	53,850	108,780	162,630
市 施 設	12,060	22,950	35,010

《クリーンセンターに関する事項》

1. 運営形態

委 託

選別施設	委託業者名	(有) 田中容器
破砕施設	委託業者名	(有) 田中容器

2. 運搬機材、その他(直営)

ライトバン	1台
トラック	4台

3. 作業人員(直営)

運転手	3人		
作業員	1人	合計	4人

4. 搬入量（不燃ごみ、粗大ごみ、資源ごみ）及び処理内訳

(単位：t)

	種 別	搬 入 量	稼 働 日 数
搬 入 内 訳	不 燃 ご み	8,148	262日
	粗 大 ご み	1,785	
	資 源 ご み	3,545	
	合 計	13,478	

5. 再生資源回収量及び売却・逆有償額

区 分		回 収 量	売 却 額
鉄 く ず	A プ レ ス	1,553 t	-9,784,026 円
	C プ レ ス	952	0
	破 碎 鉄	263	-2,761,920
	鉄 千 地	17	0
ふ と ん		72	-2,323,730
解 体 物		72	360,500
ア ル ミ く ず		317	16,588,440
ガラスくず	無 色	1,115	-4,685,688
	有 色	1,122	-9,431,100
び ん		226	842,534
バ ッ テ リ ー		9	45,700
プ ラ ス チ ッ ク 固 形 燃 料		491	515,433
合 計		6,209	-10,633,857

《へい死犬猫の処理に関する事項》

1. へい死犬猫の処理

飼い主有り 171体
 飼い主無し 495体 合計 666体

《し尿処理に関する事項》

1. 収集形態 委託
 委託業者 (有) 松村組

2. 収集運搬台数
 収集運搬車 2台

3. 収集状況
 (1) 一般家庭 20日間に1回の周期で実施
 (2) 営業所等 申込みに応じて実施

4. 収集及び処理量

(単位:kℓ)

区 分	収 集 量				合 計	処 理 量	稼働日数
	一般世帯	営業所等	浄化槽汚泥				
			単 独	合 併			
年 間	405	245	90	0	740	740	260 日

《浄化槽に関する事項》

1. 清掃作業形態

許可業者名 (有) 松村組

2. 清掃手数料に関する事項

収納状況 (現年度分)

区 分	調 定 額	収 納 額	収 納 率
	円	円	%
し尿処理手数料	13,340,600	13,340,600	100
浄化槽汚泥処理手数料	985,060	985,060	100
計	14,325,660	14,325,660	100

都市建設部

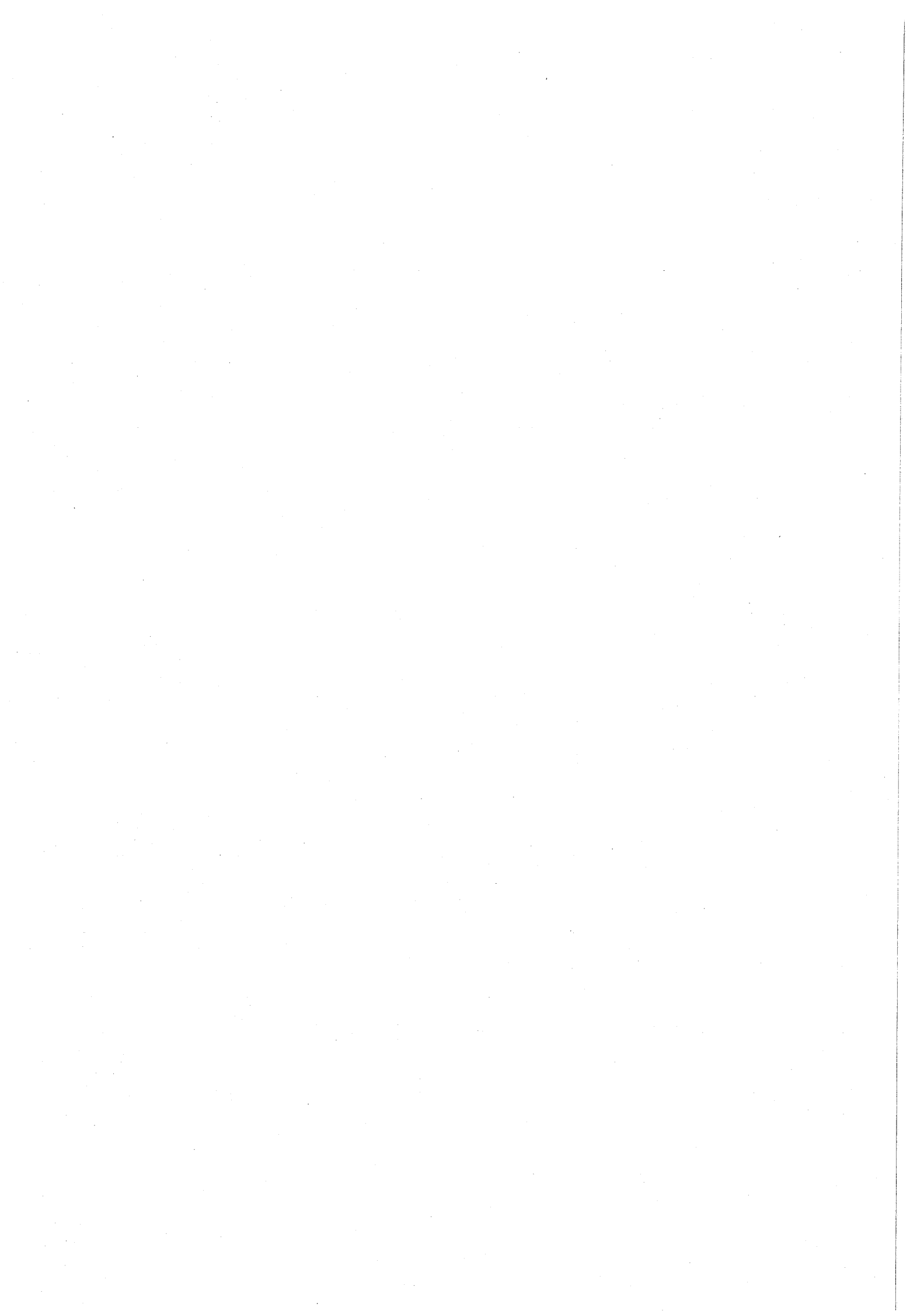

管 理 課

《道路に関する事項》

1. 道路一覧表

区 分	市 道 認 定	市 道 廃 止	市 有 通 路	私有道路改良工事
路 線 数	111	4	28	5
延 長 (m)	11,184	958	2,077	705
面 積 (㎡)	91,441	4,837	9,670	2,159

2. 道路後退用地寄付等

区 分	狭あい道路用地寄付	そ の 他 寄 付	計
件 数	86	41	127
延 長 (m)	2,044	2,268	4,312
面 積 (㎡)	1,619	9,534	11,153

3. 市道パトロール (稼働日数及び走行キロ数)

区 分	稼 働 日 数	走 行
計	245 日	16,608 km
一 か 月 平 均	20	1,217

合同パトロール (府中市・府中警察署等) 年4回 実施

4. 道路一般許可

(単位：件)

自 費 工 事 施 行 願	道 路 一 時 使 用 願	沿 道 掘 削 願	計
156	280	26	462
歩道切下げ、L型切下げ、 ガードレール・ガードパイ プ・フェンス撤去、街路樹 移植、道路舗装	工事用搬出入、特殊 車両	高層建築に伴う掘削	

5. 道路占用掘削許可関係一覧

(単位：件)

ガ ス	東 電	一 般	水 道	下 水 道	N T T	道 路 占 用	計
531	332	532	209	13	110	242	1,969
供給管取出 及び本管理 設	建柱及び地 中線埋設	給水管取出 及び公柵設 置	本管理設及 び修理	本管理設及 び人孔蓋修 理	建柱及び地 中線埋設	看板、足場、 電波障害 防除架空線等	

6. 府中市内道路調書（市道）

平成12年3月31日現在

種別	名 称	延 長	面 積	路 線 数	
市 道	幹 線 道 路	79,358 m	800,104 m ²	56 路線	
	一 般 道 路	1 地 区	36,608	170,291	231
		2 地 区	57,717	262,005	359
		3 地 区	62,668	301,911	428
		4 地 区	62,431	307,071	453
		5 地 区	35,515	155,784	246
		6 地 区	59,876	273,414	376
市 道 合 計		394,173	2,270,580	2,149	
市 有 通 路		11,203	39,117	161	

7. 府中市内道路調書（国道・都道）

平成11年4月1日現在

種 別	名 称	延 長	面 積	摘 要
高 速 国 道	中 央 道	7,188 m	279,872 m ²	
	20 号	6,710	130,454	
	計	13,898	410,326	
都 道	主 要 地 方 道 第 9 号 (川崎・府中線)	4,803	103,546	川 崎 街 道
	主 要 地 方 道 第 14 号 (新宿・国立線)	3,043	94,667	東 八 道 路
	主 要 地 方 道 第 15 号 (府中・清瀬線)	2,189	23,981	小 金 井 街 道
	主 要 地 方 道 第 17 号 (所沢・府中線)	2,074	25,116	府 中 街 道
	主 要 地 方 道 第 18 号 (府中・町田線)	4,583	95,198	鎌 倉 街 道
	主 要 地 方 道 第 20 号 (府中・相模原線)	1,859	56,823	野 猿 街 道
	一 般 都 道 第 133 号 (小川山・府中線)	2,223	22,223	国 分 寺 街 道
	一 般 都 道 第 145 号 (立川・国分寺線)	417	3,848	多 喜 窪 通 り
	一 般 都 道 第 229 号 (府中・調布線)	5,773	65,358	旧 甲 州 街 道
	一 般 都 道 第 110 号 (府中・三鷹線)	3,716	40,456	人 見 街 道
	一 般 都 道 第 248 号 (府中・小平線)	1,920	37,048	新 小 金 井 街 道
計		32,600	568,264	
国 道 ・ 都 道 合 計		46,498	978,590	

8. 市道数値

道 路 平成12年3月31日現在

区 分	平成11年 3 月 3 1 日現在	平成11年度増減	平成12年 3 月 3 1 日現在
延 長 m	385,162	9,011	394,173
面 積 m ²	2,213,389	57,191	2,270,580

舗 装

区 分	平成11年 3 月 3 1 日現在	平成11年度増減	平成12年 3 月 3 1 日現在
延 長 m	367,223	9,579	376,802
面 積 m ²	2,170,662	59,516	2,230,178

橋りょう

区 分	平成11年 3 月 3 1 日現在	平成11年度増減	平成12年 3 月 3 1 日現在
延 長 m	671	0	671
面 積 m ²	6,003	0	6,003

※市道舗装率

1. 市道総延長に対する舗装率 95.5 %
2. 市道総面積に対する舗装率 98.2 %

9. 市の面積に対する道路率

高速道路 + 国道 + 都道 + 市道 + 市有通路 11.20 %

面積比率	項目	比率
	高速国道	0.95 %
	国 道	0.44 %
	都 道	1.94 %
	市 道	7.74 %
	市有通路	0.13 %
	合 計	11.20 %

10. 道路証明関係

道路幅員証明関係	1 6 2 件
道路境界証明関係	3 0 3 件

《道路台帳補正測量及び公共用地境界査定測量に関する事項》

件 名	摘 要		工 期
	延 長	面 積	
道路台帳 図補正作成委託	6,400 m	89,000 m ²	11. 9.24~12. 3.31
道路台帳 調書補正作成委託	12,000	—	11.12.10~12. 3.31
公共用地境界査定測量委託 (その1)	3,987	90,251	11. 6.11~12. 3.31
公共用地境界査定測量委託 (その2)	2,094	62,370	11. 6.11~12. 3.31

《道路維持修繕に関する事項》

1. 道路維持修繕一覧表

種 別	件 数
舗 装 道 補 修	14
舗 装 道 表 面 処 理	30
舗 装 工 事	2
砕 石 道 補 修	1
私 道 補 修	2
側 溝 暗 渠 補 修	12
防 護 柵 補 修	22
道 路 標 識 設 置	2
街 路 樹 管 理 作 業	11
不 法 投 棄 物 回 収	63
そ の 他	96
計	255

2. 保有機材

車 種	台 数
2 ト ン 積 ダ ンプ	2
4 ト ン 積 ダ ンプ	1
軽自動車 (乳剤散布機搭載)	1
モーターグレーダー	1
4 ト ン 散 水 車	1
ホイールローダー	2
アスファルトフィニッシャー (小型)	1
カラーライトバン	1
高 所 作 業 車	1

計 画 課

《府中市都市計画審議会》

開催回数 1回

《市街地整備計画に関する事項》

1. 都市計画基本方針検討調査
都市計画法の規定に基づく市町村の都市計画に関する基本的な方針の策定に向けて、新総合計画との整合を図りながら、素案づくりのための資料を作成した。
2. 都市景観形成に関する検討
都市景観基本計画に基づいて都市景観形成に向けての手引書を作成するとともに、市民が愛着を持ち、魅力を感じる都市景観づくりを進めるための都市景観ガイドラインの検討を行った。

《開発等の誘導に関する事項》

1. 開発行為に関する指導要綱関係

事前相談及び指導件数	37件
同意・協議締結件数	34件
2. 中高層建築物等に関する指導要綱関係

事前相談及び指導件数	72件
協議締結件数	68件

《都市計画の事務に関する事項》

1. 都市計画決定・変更関係
 - 府中市都市計画高度地区の変更
平成11年11月11日 府中市告示第99号
 - 府中市都市計画生産緑地地区の変更
平成11年11月11日 府中市告示第100号
 - 府中市都市計画日鋼町地区地区計画の変更
平成11年11月11日 府中市告示第101号
2. 都市計画証明

都市計画道路関係	46件
地域地区関係	168件
その他	13件
3. 優良住宅認定関係 2件
4. 生産緑地地区買取申出件数 7件
5. 都市計画相談件数 7,290件

《国土利用計画法に関する事項》

1. 土地取引の規制に関する経由事務関係

土地取引の届出経由事務	7件
遊休土地の利用促進事務	3件

《都市景観に関する事項》

1. 府中市都市景観審議会 4回開催
2. 特定行為の届出件数 33件

土 木 課

《道路新設工事に関する事項》

工 事 件 名	工 事 概 要			工 期
	延 長	幅 員	面 積	
清水が丘3丁目地内道路新設工事	m	m	m ²	11. 8. 6
	22.9	4.1	132.0	11. 9.30

《調布基地跡地区画道路整備委託費に関する事項》

工 事 件 名	工 事 概 要			工 期
	延 長	幅 員	面 積	
調布基地跡地区画道路整備委託	m	m	m ²	11.11. 8
	727.3	12.0	8,727.6	12. 3.31

《道路拡幅改修工事に関する事項》

工 事 件 名	工 事 概 要			工 期
	延 長	幅 員	面 積	
市道2-237号拡幅改修工事	債 務 負 担 行 為			12. 2.18
	m	m	m ²	
市道2-268号拡幅改修工事	債 務 負 担 行 為			12. 2.18
	320.2	6.0	2,177.0	
市道2-268号拡幅改修工事	債 務 負 担 行 為			12. 2.18
	40.0	8.3		
市道3-187号外2路線拡幅改修工事	債 務 負 担 行 為			11. 7.30
	218.0	5.2 ~6.5	1,075.0	
多摩川通り拡幅改修工事	債 務 負 担 行 為			11. 6. 4
	32.6	8.5		
7小通り拡幅改修工事に伴う仮植工事	植 栽 低木 200株			11. 6.11
	中木 17本			
7小通り拡幅改修工事に伴う移植工事	植 栽 高木 38本			11. 7.30
	債 務 負 担 行 為			12. 2.18
7小通り拡幅改修工事に伴う移植工事	植 栽 低木 200株			
	中木 13本			12. 5.31
市道6-295号拡幅改修工事	高木 17本			11. 6.25
	53.0	4.5 ~6.0	331.0	
競艇場通り拡幅改修工事	債 務 負 担 行 為 解 消 分			11. 3.19
	325.0	8.1	2,221.0	
				11. 7.30

《道路改良工事に関する事項》

工 事 件 名	工 事 概 要			工 期
	延 長	幅 員	面 積	
市道1-83号改良工事	m	m	m ²	11.12.10
	122.6	4.0 ~6.5	483.0	 12.3.10
6中通り改良工事				11.10.22
	176.4	4.3 ~4.9	881.0	 12.1.20
市道2-119号改良工事				11.11.19
	339.0	1.3 ~2.4	1,038.0	 11.12.15
市道2-127号改良工事				11.12.3
	201.0	3.1 ~4.1	919.0	 12.2.10
市道3-387号外1路線改良工事				11.10.22
	137.0	4.0 ~5.0	640.0	 11.12.15
一本木通り改良工事	債 務 負 担 行 為			12.2.18
	85.0	16.0	994.0	 12.5.31
市道3-17号改良工事				12.1.28
	427.0	6.5 ~10.0	981.0	 12.3.24
市道4-141号外2路線改良工事				11.12.10
	251.0	2.7 ~5.4	902.0	 12.3.10
ふるさと通り改良工事				11.10.22
	153.5	6.2 ~8.2	1,176.0	 12.1.20
ふるさと通り改良工事(その2)	債 務 負 担 行 為			12.2.18
	134.0	6.5	801.6	 12.6.30
ふるさと通り改良工事(その3)				12.2.18
	296.0	5.1 ~5.2	1,562.0	 12.3.27
市道5-119号外2路線改良工事	φ400管布設		88.6m	11.8.6
	集水柵		59箇所	 11.10.15
市道6-122号改良工事				11.8.13
	89.0	4.0	282.0	 11.9.8
日新通り改良工事	債 務 負 担 行 為			12.2.25
	351.0	8.5	2,984.0	 12.7.31
多摩川通り改良工事	債 務 負 担 行 為			12.2.18
	476.0	8.2	2,856.0	 12.5.25
市道3-389号外2路線改良工事				12.1.7
	228.2	4.0 ~6.0	1,127.1	 12.3.29
市有通路1-25号改良工事				11.7.23
	224.4	4.2 ~5.0	962.0	 11.9.30

(つづき)

工 事 件 名	工 事 概 要			工 期
	延 長	幅 員	面 積	
西府町4丁目地内道路改良工事	m	m	m ²	11.7.16
	47.0	4.5	217.0	11.8.31
幸町2丁目地内市有通路L形側溝及び舗装工事				11.7.2
	36.0	4.0	128.0	11.9.30
市有通路4-20号改良工事				11.12.3
	35.0	4.5	169.0	12.1.31
市道1-31号改良工事				11.12.10
	76.0	4.0	239.0	12.3.21
第3都市遊歩道改良工事		1.6		11.7.23
	461.5	~6.7	963.0	11.8.31
市道4-292号改良工事				11.9.10
	58.0	4.0	172.0	11.11.15
市道3-122号改良工事				11.10.22
	50.5	5.0	261.0	11.11.30
市道4-202号改良工事				11.12.10
	140.3	6.5	56.0	12.3.1
市道4-444号改良工事				12.1.28
	68.5	4.0	225.0	12.2.29
市道5-242号改良工事				12.1.28
	79.0	4.9	376.0	12.3.15
市道2-142号外1路線改良工事	債務負担行為解消分			11.2.19
	182.0	5.0 ~6.5	950.0	11.5.14
ふるさと通り改良工事	債務負担行為解消分			11.2.19
	274.5	6.5	2,018.5	11.7.30
市道4-235号外4路線改良工事	債務負担行為解消分			11.3.19
	511.0	3.9 ~5.0	2,127.0	11.6.15
市道6-269号改良工事	債務負担行為解消分			11.3.19
	323.0	4.0 ~6.0	1,485.0	11.8.25
西府町3丁目地内市有通路L形側溝及び舗装工事	債務負担行為解消分			11.2.19
	112.4	4.0	355.0	11.5.31
道路改良工事単価契約	歩道切り下げ、防護柵及び舗装工事等 44件			11.4.1
				12.3.31

《狭あい道路整備工事に関する事項》

工 事 件 名	工 事 概 要			工 期
	延 長	幅 員	面 積	
狭あい道路整備工事		75件 77路線 L=1,707.7m		11.4.1 12.3.31

《用排水路整備工事に関する事項》

工 事 件 名	工 事 概 要	工 期
日新町3丁目地内用排水路整備工事	債務負担行為 L=130.6m ポツカカハト布設 65.2m 擁壁 171.3m 舗装 A=226.1㎡	12.2.18 12.5.12
是政1丁目地内用排水路整備工事	債務負担行為解消分 L=122.2m 舗装 268.7㎡ φ200 管布設 L=96.6m	11.2.5 11.6.30
用排水路維持工事単価契約	蓋掛け・浚渫及び舗装等 21件	11.4.1 12.3.31

《雨水渠整備工事に関する事項》

工 事 件 名	工 事 概 要	工 期
四谷1丁目地内雨水渠整備工事	L=125.0m 舗装 304.0㎡ 蓋掛け等	11.12.3 12.2.29
分梅町5丁目地内雨水渠整備工事	L=63.0m φ350 管布設 マンホール設置 3箇所	12.2.10 12.3.27

《私有通路改良工事に関する事項》

工 事 件 名	工 事 概 要			工 期
	延 長	幅 員	面 積	
第1期～第3期私道舗装工事	m	m	㎡	11.6.4
	611.0	~4.5	2,161.0	12.3.27

《府中35番街整備工事に関する事項》

工 事 件 名	工 事 概 要			工 期
	延 長	幅 員	面 積	
府中35番街整備工事(その2)				11.3.19
	m	m	㎡	11.6.15
	90.0	6.0	467.9	

《歩行者安全施設設置工事に関する事項》

工 事 件 名	工 事 概 要	工 期
市道2-288号歩道照明施設設置工事	照明灯 H=4.5m 200W 4基	11.10.15 11.11.30
	照明灯 H=3.5m 100W 22基	11.9.17 11.10.29
一本木通り歩道照明施設設置工事	照明灯 H=3.5m 100W 7基	11.9.17
	H=8.0m 200W 2基	11.11.15
市道3-19号歩道照明施設設置工事	照明灯 H=3.5m 100W 26基	11.9.17 11.10.29
	転落防止柵 62.0m	12.1.7 12.3.10

《道路測量設計に関する事項》

委 託 件 名	委 託 概 要	工 期
日新通り測量設計委託	道路詳細設計 350.0 m	11.8.27
	幅員 8.5 m	11.11.15
日新通り測量設計委託 その2	道路詳細設計 630.0 m	12.1.28
	幅員 8.5 m	12.3.27
市道3-17号外道路詳細設計委託	道路詳細設計 410.0 m	11.10.8
	横断測量 80.0 m	11.11.22
ふるさと通り測量設計委託	道路詳細設計 130.0 m	11.10.29
	地形測量 1,400.0 m ²	11.12.15
7小通り設計委託	道路詳細設計 610.0 m	12.1.7 12.3.31
	道路詳細設計 160.0 m	12.2.4
市道4-242号測量設計委託	幅員 4.5~6.9 m	12.3.28
	地形測量 9,405.0 m ²	11.4.1
測量委託(単価契約) その2	用地測量 671.0 m ²	12.3.31
	境界標設置 16本	11.4.1
測量委託(単価契約) その3	地形測量 17,606.0 m ²	11.4.1
	用地測量 12,946.0 m ²	12.3.31
	境界標設置 27本	

《都市計画道路測量設計に関する事項》

委 託 件 名	委 託 概 要	工 期
都計道 3・4・7号線雨水管設計委託	管きょ設計 265.0 m	11.12.17 12. 3.15
測量委託 (単価契約) その5	地形測量 4,630.0 m ² 用地測量 2,292.0 m ² 境界標設置 12 本	11. 4. 1 12. 3.31

《都市計画道路工事にに関する事項》

工 事 件 名	工 事 概 要			工 期
	延 長	幅 員	面 積	
都市計画道路 3・4・4号線築造工事	債 務 負 担 行 為 m m m ² 152.0 16.0 2,432.0			11.11.12 12. 5.31
都市計画道路 3・4・4号線築造工事 その2				11.11.19 12. 3.24
都市計画道路 3・4・4号線舗装工事				12. 2.18 12. 3.24
都市計画道路 3・4・16号線築造工事				11. 6.25 11. 9.30
都市計画道路 3・4・16号線築造工事 その2				11.12.17 12. 3.27

《街路樹植栽工事にに関する事項》

工 事 件 名	工 事 概 要	工 期
都市計画道路3・4・16号線築造工事に伴う植栽工事	高 木 19 本 低 木 26 株	11.12.17 12. 3.27
あかしあ通り外10路線街路樹補植工事	高 木 13 本	12. 2.25 12. 3.24
富士見通り外13路線街路樹補植工事	高 木 23 本	12. 2.25 12. 3.24
いちょう通り街路樹低木補植工事	低 木 1,170 株	12. 2.25 12. 3.24
富士見通り外7路線街路樹低木補植工事	低 木 907 株	12. 2.25 12. 3.24

《他部工事等依頼に関する事項》

各部からの依頼により公共施設の土木事業に関する新設、改良等3件の調査、協議、設計、積算及び施工の監督を行った。

《道路計画事業に関する事項》

- | | |
|-----------------|-----|
| 1. 東京都市町村土木補助事業 | 7路線 |
| 2. 交通安全施設等補助事業 | 1路線 |

《用排水路の進達等に関する事項》

- | | |
|-----------------|----|
| 1. 公有水面使用許可（副申） | 2件 |
|-----------------|----|

《陳情、要望等に関する事項》

- | | |
|---------------------|--|
| 1. 道路事業に対する都費補助金の増額 | |
|---------------------|--|

《各種統計、調査等に関する事項》

- | | |
|------------|-----|
| 1. 街路事業調査等 | 50件 |
| 2. 道路事業調査等 | 58件 |

《その他》

- | | |
|-----------------------|------|
| 1. 中高層建築物及び開発行為に関する協議 | 112件 |
|-----------------------|------|

建 築 課

《建築工事に関する事項》

各部からの依頼により公共建築物の整備、改修工事等90件に係る計画立案、調査、協議、設計及び施行の監督を行った。

建 築 指 導 課

《建築指導に関する事項》

1. 建築確認申請等取扱件数

(単位：件)

区 分	建 築 物	建 築 設 備	工 作 物	計
確 認 申 請 件 数	1,181	77	17	1,275
確 認 件 数	1,152	76	21	1,249
計 画 通 知 受 付 件 数	13	49	0	62
計 画 通 知 件 数	14	49	0	63

※計画通知とは、国、都道府県又は建築主事を置く市町村が、建築物を建築する際、その計画を建築主事に通知することをいう。

2. 許可等申請取扱件数

(単位：件)

区 分		申 請 件 数	許 可 件 数
仮使用承認	法第7条の6第1項	6	8
敷地等と道路との関係に係る許可	法第43条第1項	64	64
用途地域に係る許可	法第48条第13項	1	1
仮設許可	法第85条第4項	13	12
一団地認定	法第86条第1項	1	1
計		85	86

3. 道路位置指定等申請取扱件数

(単位：件)

区 分	指 定	廃 止	変 更
取 扱 件 数	8	8	1

4. 違反建築物の指導件数 94件

5. 建築相談件数 3,347件

《府中市建築審査会に関する事項》

建築審査会開催数 11回

《都市計画事務に関する事項》

都市計画施設の区域及び市街地開発事業の施行区域内における建築物の建築に係る許可

- ・申請件数 147件
- ・許可件数 150件

《建築紛争調整事務に関する事項》

1. あっ旋実施回数 0回
2. 建築紛争調停委員会開催数 1回

地域まちづくり事業担当

《地区まちづくりの推進に関する事項》

まちづくり協議会助成

市民が自主的にまちづくり活動を進めている多磨墓地前駅周辺地区まちづくり協議会に対して、活動経費の助成及びまちづくりコンサルタントの派遣を行った。

1. 協議会経費助成

助成金 1,450,000円

助成事業

(1) まちづくり構想案作成のための検討

(2) まちづくりニュースの発行

2. まちづくりコンサルタント派遣

まちづくり協議会への指導助言

派遣時間 192時間

《都市計画の事務に関する事項》

土地区画整理事業区域内での都市計画法第53条許可申請事務

1. 東部地区 12件

2. 西部地区 8件

3. 三本木地区 2件

《街区表示板設置に関する事項》

街区表示板（ローマ字による町名併記） 30枚設置

《バス路線に関する事項》

バス路線の新設

交通不便地域を解消するため路線を新設した。

府中駅 ～ 東八道路 ～ 国分寺駅

《鉄道駅施設の改善に関する事項》

障害のある人や高齢者が、鉄道駅施設を安全で快適に利用できるよう、京王線分倍河原駅の車イス用階段昇降機及び障害者対応型トイレ整備工事に対し、助成を行った。

助成金 10,897,000円

再開発事業担当

《再開発に関する事項》

府中駅南口地区の再開発事業を推進するため地元支援を行ってきた。

C地区では、再開発組合設立に必要な事業計画を作成し、各種会議及び組合設立の同意を得る活動が行われ、組合が設立された。

A地区では、研究会が発足して3年目を迎え、当事業に関する理解を深める勉強会等を行ってきた。

1. 補助業務

府中駅南口C地区市街地再開発事業

基本設計に係わる作成業務

資金計画に係わる作成業務

2. 会議回数

No.	会 議 名	回 数
1	府中駅南口C地区市街地再開発準備組合役員会等	45
2	府中駅南口A地区再開発研究会役員会等	10

区画整理事業担当

《区画整理に関する事項》

1. 西府土地区画整理事業

南武線新駅予定地の周辺整備を行うため、土地区画整理組合設立の準備を進めている西府土地区画整理組合準備会に対して、西府土地区画整理組合準備会助成要綱に基づき、事業計画の修正等の業務に対して助成した。

(1) 助成業務

西府土地区画整理組合準備会平成11年度事業管理業務

西府土地区画整理事業に係る同意書の取得（その2）業務

西府土地区画整理事業に関する事業計画の修正（その2）業務

(2) 会議回数

西府土地区画整理組合準備会役員会等 41回

2. 小野宮農住組合土地区画整理事業

小野宮農住組合に対して、事業を推進するための指導・支援を行った。

(1) 会議回数

小野宮農住組合理事会等 27回

《南武線新駅設置に関する事項》

JR東日本八王子支社と線路下の立体交差に係わる構造等について協議を行った。

水 道 部



業 務 課

《業務に関する事項》

1. 給水状況

区 分	給水月平均件数	給 水 量	平均水量
13 mm	34,089 件	5,039,917 m ³	148 m ³
20	65,467	14,830,409	227
25	4,659	1,731,319	372
30	320	361,267	1,129
40	347	893,962	2,576
50	184	1,081,431	5,877
75	51	594,031	11,648
100	15	541,551	36,103
150	3	420,073	140,024
200	1	79,188	79,188
共同住宅	195	531,772	2,727
公衆浴場	8	3,866	483
公衆用栓	227	34,103	150
合 計	105,566	26,142,889	248

2. 検針状況

区 分	要 個 数	処 理 個 数	処 理 率
検 針 個 数	642,927 個	642,505 個	99.93 %

3. 収入状況

区 分	調 定 額	収 入 額	収 入 率
水 道 料 金	5,550,097,039 円	5,153,742,401 円	92.9 %
現 年 度 分	5,169,238,078	4,795,758,025	92.8
過 年 度 分	380,858,961	357,984,376	94.0

4. 納付（納入）方法別状況

区 分	収 入 金 額	占 め る 割 合
納 入 通 知 書	1,750,229,488 円	34.0 %
口 座 振 替 扱	3,402,384,011	66.0
現 場 領 収 扱	1,128,902	0.0
計	5,153,742,401	100.0

給 水 課

《工事に関する事項》

1. 建設工事

工 事 名	工 事 概 要		工 期
	口 径 (mm)	鑄鉄管延長(m)	
道路新設及び拡幅工事に伴う配水管布設工事	75~300	504.4	11. 9.10 12. 3.24
その他拡充計画に伴う配水管等布設工事	75~250	6,980.7	11. 6.11 12. 3.24

2. 改良工事

工 事 名	工 事 概 要		工 期
	口 径 (mm)	鑄鉄管延長(m)	
布 設 替 工 事	150~250	193.3	11. 5.21 11. 8.20
負 担 金 工 事	100~250	1,212.7	11. 8.27 12. 2.29

3. 受託工事

工 事 名	工 事 概 要		工 期
	口 径 (mm)	鑄鉄管延長(m)	
道路工事に伴う導配水管移設及び管種変更工事	100~350	698.9	11. 4.26 12. 3.24
他企業工事に伴う配水管移設及び管種変更工事	100~100	5.4	11.12.13 11.12.17
その他導配水管移設及び管種変更工事	75~200	294.3	11. 8.13 12. 3.24

4. 給水装置工事受付状況

(単位: 栓)

新 設	改 造	撤 去	計
2,189	1,323	504	4,016

5. 修繕工事状況

(単位: 件)

配 水 管 類	給 水 管 類	水 栓 類	計
2	447	256	705

《委託に関する事項》

1. 漏水調査

調査地区 市内北東部地区
 音聴調査 20 km
 各戸調査 14,464戸
 漏水発見件数 87件

2. 量水器の有効期限による取替

量水器取替件数

(単位:個)

口径mm 施工	13	20	25	30	40	50	75	100	150	200	計
直営	275	145	63	76	56	0	0	0	0	0	615
委託	4,256	6,938	599	0	0	12	4	2	1	1	11,813
計	4,531	7,083	662	76	56	12	4	2	1	1	12,428

《配水に関する事項》

1. 配水・取水・受水状況

区 分	平成11年度	比 率
総配水量	27,686,600 m ³	100.0 %
自己水(地下水)	12,047,100	43.5
都水(河川水)	15,639,500	56.5
一日最大配水量	85,700	100.0
自己水(地下水)	37,400	43.6
都水(河川水)	48,300	56.4
一日平均配水量	75,646	100.0
自己水(地下水)	32,915	43.5
都水(河川水)	42,731	56.5
一人一日最大給水量	415 l	
一人一日平均給水量	370	

《施設の維持、管理に関する事項》

1. 修繕、改良工事

工 事 名	工 事 概 要	工 期
南町浄水所配水池外塗装工事	配水池、電気室、薬注室及び着水井室の外壁防水塗装	11.11.12 12. 1.11
武蔵台3号水源外11箇所フェンス取替工事	ワイヤーネットフェンス(1.8m+忍び返し付)に更新	11.10.22 12. 1.14
幸町浄水所外1箇所配水ポンプ補修工事	幸町浄水所2・4号ポンプ、南町浄水所1・2号ポンプのオーバーホール	11.12.10 12. 3.15
武蔵台ポンプ所交流無停電電源装置補修工事	冷却ファン等の取替工事	11.12.10 12. 3.24
幸町2号水源外20箇所無停電電源装置設置他工事	無停電電源装置の新設	12. 1.28 12. 3.24
府中武蔵台ポンプ所門扉取替工事	門扉をワイヤーネットフェンスに更新	12. 2.18 12. 3.17
若松浄水所次亜塩注入機他改良工事	次亜塩注入機4台の更新	12. 3. 3 12. 3.24

《水質検査に関する事項》

1. 水質検査実施状況

種 別	検 査 場 所	年 間 検 体 数
毎日検査	各 浄 水 所 内	1,390
	都 水	227
	小 計	1,617
毎月検査	混 合 原 水	44
	浄 水	44
	管 末 給 水 栓	44
	狛 江 市	31
	小 計	163
年 検 査	水 源 井	27
	浄 水	4
	管 末 給 水 栓	4
	狛 江 市	8
	小 計	43
その他検査	苦 情 に 伴 う 検 査	3
	依 頼 検 査	6
	そ の 他	22
	小 計	31
合 計		1,854

下 水 道 課

《府中都市計画下水道事業受益者負担金制度に関する事項》

賦課区域	a 調定額	b 収入額	b/a 収入率
徴収猶予取消分	505,620 円	505,620 円	100.0 %

《下水道普及に関する事項》

1. 公共下水道水洗普及状況

全 域 (A)	処理区域 (B)	面積普及率 (B/A)
2,725 ha	2,725 ha	100%

水 洗 普 及 状 況		
処理区域 (A)	水洗化世帯 (B)	普及率 (B/A)
97,903 世帯	97,626 世帯	99.7%

2. 汚水量状況

汚 水 区 分	汚 水 量
水 道 使 用 者	25,841,604 m ³
井 戸 使 用 者	2,977,250 m ³
公 衆 浴 場 営 業 者	110,160 m ³
合 計	28,929,014 m ³

3. 下水道使用料収入状況

調 定 額	収 入 額	収 入 率
2,445,243,011 円	2,418,673,580 円	98.9 %

4. 排水設備検査件数 939件/年

5. 工場排水水質検査回数 247件/年

6. 公共下水道水質検査回数 44件/年

《下水道維持に関する事項》

件 名	概 要	工 期
下水道管清掃委託	φ250mm～φ2,500mm L=30,253m	11. 8.13 12. 1.31
既設下水道管調査委託	目視調査 人孔1,749か所 潜行調査 L=51,568m	11. 7. 9 11.10.13
下水道台帳作成事務委託	測量調査 11.3 k m 地図作成 11.3 k m	11. 6.25 12. 3.15
維持工事	蓋取替 78か所 押立ポンプ場整備 一式 第3都市下水路補修 170m 既設管補修工事 424.7m	11. 4. 1 12. 3.31

《下水道工事に関する事項》

1. 工事内訳

(1) 公共下水道

①公共下水道管布設工事

工 事 件 名	工 事 概 要	工 期
幸町 2丁目地内下水管布設工事	φ 250mm L=30.90m	11. 6. 4
	汚水枡 4か所 人孔 1か所	11. 7. 9
西府町 4丁目地内下水管布設工事	φ 250mm L=39.71m	11. 6. 4
	人孔 2か所	11. 7. 15
都市計画道路 3. 4. 22号線下水管布設工事 (第1工区)	φ 250mm L=210.99m	11. 6. 18
	φ 250mm~450mm L=148.50m 汚水枡 14か所 人孔 11か所 撤去 φ 250mm L=9.70m	11.10.20
押立町 5丁目地内下水管布設工事	φ 350mm L=67.80m	11. 6. 25
	人孔 2か所	11. 7. 28
清水ヶ丘 3丁目地内道路新設工事	φ 200mm L=24.78m	11. 8. 6
	人孔 1か所	11. 9. 30
都市計画道路 3. 4. 21号線下水管撤去工事	撤去 φ 250mm~400mm L=360.15m	11. 9. 3
		11.12.10
四谷 3丁目地内下水管布設工事	φ 250mm L=22.80m	11. 9. 3
	人孔 1か所	11.10. 4
住吉町 2丁目地内下水管布設工事	φ 200mm L=89.98m	11.10. 8
	人孔 4か所	11.11. 1
都市計画道路 3. 4. 22号線下水管布設工事 (第2工区)	φ 250mm~300mm L=73.75m	11. 9. 10
	汚水枡 1か所 人孔 2か所 撤去 φ 250mm L=118.20m	11.12.10
都市計画道路 3. 4. 3号線下水管布設工事	φ 250mm L=163.25m	11. 9. 24
	人孔 6か所	12. 2. 29
都市計画道路 3. 4. 16号線下水管布設工事	φ 250mm~500mm L=273.00m	11.11.26
	汚水枡 9か所 人孔 7か所 撤去 φ 300mm~500mm L=137.01m	12. 2. 25
市有通路 4-20号改良工事	φ 250mm L=31.90m	11.12. 3
	汚水枡 8か所 人孔 2か所	12. 1. 31
都市計画道路 3. 4. 4号線下水管布設工事	φ 250mm~400mm L=118.03m	11.12.10
	汚水枡 3か所 人孔 8か所	12. 3. 17

(つづき)

工 事 件 名	工 事 概 要	工 期
都市計画道路 3. 4. 7 号線築造工事に伴う 人孔上部工移設工事	マンホール上部移設一式	11.12.3 12.2.9
分梅町地内下水管布設工事	φ250mm L=145.11m 人孔 5 か所	12.3.4 12.3.27

②私道下水管布設工事

工 事 件 名	工 事 概 要	工 期
私道下水管布設（白糸台地内）工事	φ250mm L=41.35m 人孔 2 か所	11.6.4 11.7.15
私道下水管布設（北山町地内）工事	φ200mm～φ250mm L=36.6m 汚水柵 4 か所 人孔 3 か所	12.2.4 12.3.3

③汚水柵設置工事

工 事 件 名	工 事 概 要	工 期
汚 水 柵 設 置 工 事	汚水柵 48 か所 雨水柵 7 か所	11.4.1 12.3.31

④都道排水計画関連委託

工 事 件 名	工 事 概 要	工 期
府中都市計画道路 3. 2. 2 の 2 号線	φ250mm～φ600mm L=334.10m 人孔 12 か所	11.4.1 11.6.15

《流域下水道に関する事項》

流域下水道建設事業市町村負担金説明会 2 回

《各種協議会と協同活動に関する事項》

1. 流域下水道北多摩一号幹線対策協議会 6 回
2. 流域下水道野川ブロック協議会 4 回
3. 野川・仙川改修促進期成同盟 5 回
4. 日本下水道協会 4 回
5. 日本下水道協会東京都支部 3 回
6. 多摩地区下水道事業積算施工適正化委員会 20 回

《各種調査に関する事項》

下水道整備 5 年計画をはじめ公共下水道に関する各種調査 85 件

《各種指導に関する事項》

1. 開発行為に対する下水道施設の指導 35 回
2. 中高層建築物等に対する下水道施設の指導 76 回



事 業 部



事業部

1. 入場者及び売上額

回	入場者数 人	一日平均 入場者数 人	舟券売上高		1人当たり 購買額 円
			売上高 円	一日平均売上高 円	
1	158,724	13,227	9,277,007,400	773,083,950	58,447
2	151,431	10,817	6,708,453,600	479,175,257	44,300
3	126,691	9,745	5,670,311,300	436,177,792	44,757
4	112,872	8,682	5,354,336,900	411,872,069	47,437
5	133,847	10,296	5,961,516,600	458,578,200	44,540
6	102,234	8,520	4,427,430,600	368,952,550	43,307
7	114,799	8,831	4,653,051,100	357,927,008	40,532
8	(本場) 149,595	11,507	10,227,218,600	786,709,123	68,366
	(場外) —	—	14,391,419,400	—	—
	(計) 149,595	11,507	24,618,638,000	1,893,741,385	164,569
9	132,486	10,191	5,898,191,800	453,707,062	44,519
10	124,982	9,614	5,522,558,000	424,812,154	44,187
11	116,729	8,979	5,268,012,900	405,231,762	45,130
12	132,245	10,173	6,981,046,000	537,003,538	52,789
計	(本場) 1,556,635	10,043	75,949,134,800	489,994,418	48,791
	(場外) —	—	14,391,419,400	—	—
	(計) 1,556,635	10,043	90,340,554,200	582,842,285	58,036

(ボートピア河辺は本場を含む)

2. 売上新記録 (参考)

月間売上	14日間	38,432,245,200円	
	本場	14日間 (19,943,018,200)	平成3年度9回
	場外	3日間 (18,489,227,000)	
	(本場のみ)	13日間 17,423,891,300 (協賛日を含む)	平成2年度4回
	(本場のみ)	12日間 16,009,723,300	平成2年度4回
節間売上		30,808,920,500円	
	本場	6日間 (10,327,484,800)	平成7年度12回2節
	場外	6日間 (20,481,435,700)	
	(本場のみ)	10,433,081,800	平成2年度4回3節
一日売上		12,108,855,800円	
	本場	(2,662,884,600)	平成3年12月23日
	場外	(9,445,971,200)	
	(本場のみ)	2,655,485,900	平成2年7月29日
1レース売上		4,846,980,900円	
	本場	(878,210,500)	平成3年12月23日12R
	場外	(3,968,770,400)	
	(本場のみ)	971,899,100	平成9年7月21日12R
入場者		42,153人	平成2年3月21日

(ポートピア河辺は本場を含む)

3. 繰出金内訳

一般会計	84,000,000円
公共用地特別会計	50,000,000円
下水道事業特別会計	1,250,000,000円
合計	1,384,000,000円

4. 月別開催表

月 日	1	2	3	4	5	6	7	8	9	10	11	12	13	14	15	16
4	○	○	○	◎	○										○	○
5		◎	◎	◎	◎	○						○	☆	○	●	
6	○			●	●	◎	○								○	○
7								○	○	○	◎	○	○		△	△
8	◎	○	○			○	○	●	●	●			○	○	◎	○
9		○	☆	○	◎	●	●				○	◎	○	○	◎	
10	○	○	◎	○	○		△	△	□	□	□				☆	○
11			◎	○	○	○	◎			☆	○	○	●	●		
12			○	○	◎	○	○			●	●	◎	○	○		
1			○	○	☆	○	○	○					○	○	○	◎
2				○	○	◎	○	○			△	△	□	□		☆
3				○	◎	○	○	○	○			◎	○	○	●	●

月 日	17	18	19	20	21	22	23	24	25	26	27	28	29	30	31
4	○	◎	○	○				●	●	○	○	☆	◎		/
5	●		▲	■	■	■	■						○	◎	○
6	☆	○	○	◎			△	△	△	□	□				/
7	△	□	□	□		☆	○	○	◎	○	○			●	●
8	○			○	○	◎	○		△	△	△	□	□		
9		○	◎	○	○	○									/
10	◎	○	○									●	●	○	◎
11							◎	○	○	○	○	◎			/
12		□	□	□	□	□	□			◎	○	○	☆	○	○
1	○			○	○	○	●	●		▲	▲	▲	■	■	
2	○	○	○	◎				●	●	○	◎	○		/	/
3	△	△	□	□			○	☆	○	◎					

☆印	特別協賛開催	11日	□印	場外発売	20日
◎印	日・祝日開催	36日	△印	BP場外発売	15日
○印	平日開催	108日	(●印)	相模湖開催)	25日
			(■印)	相模湖場外発売)	6日
開催日数	155日		(▲印)	相模湖BP発売)	4日

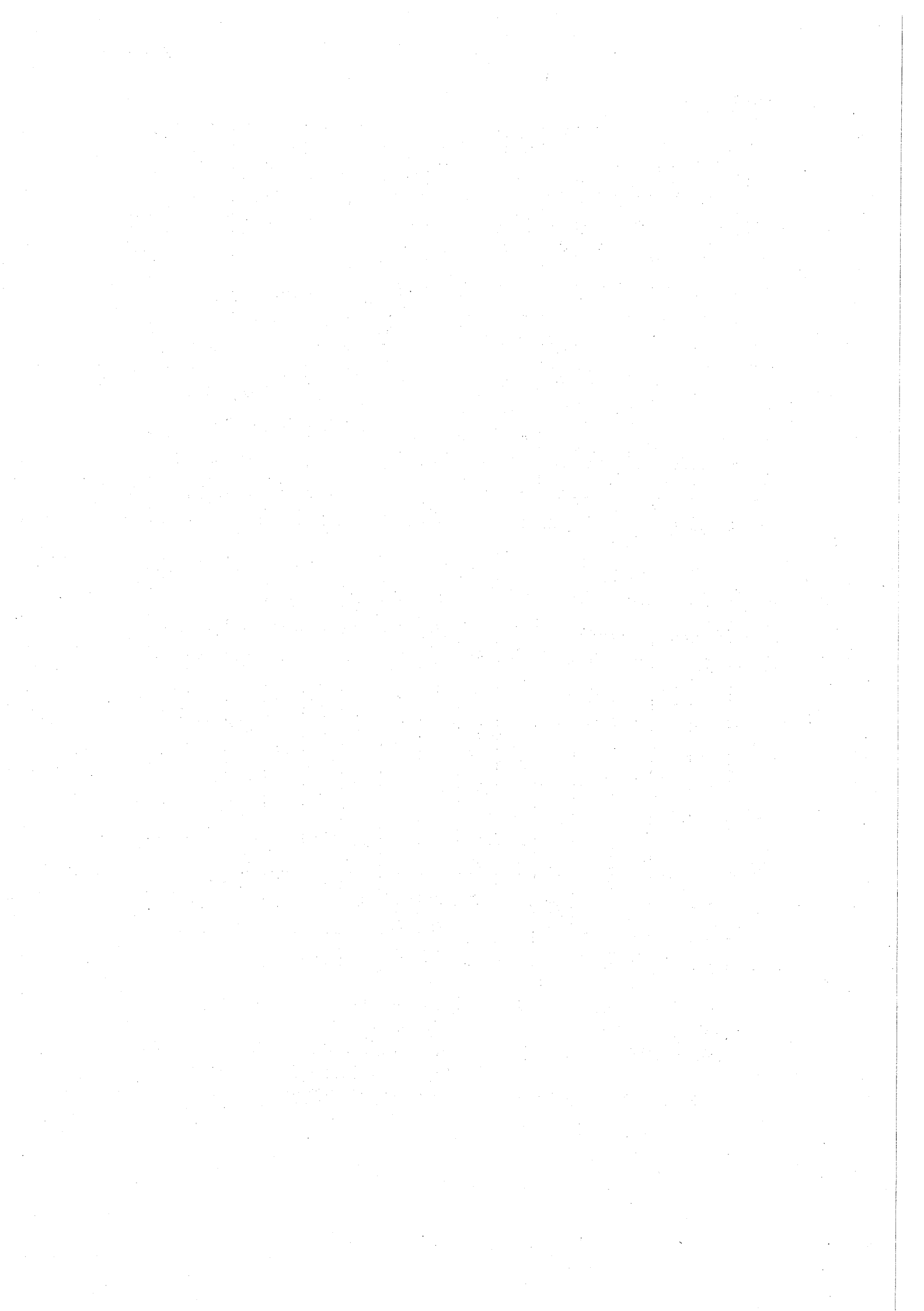

出 納 課

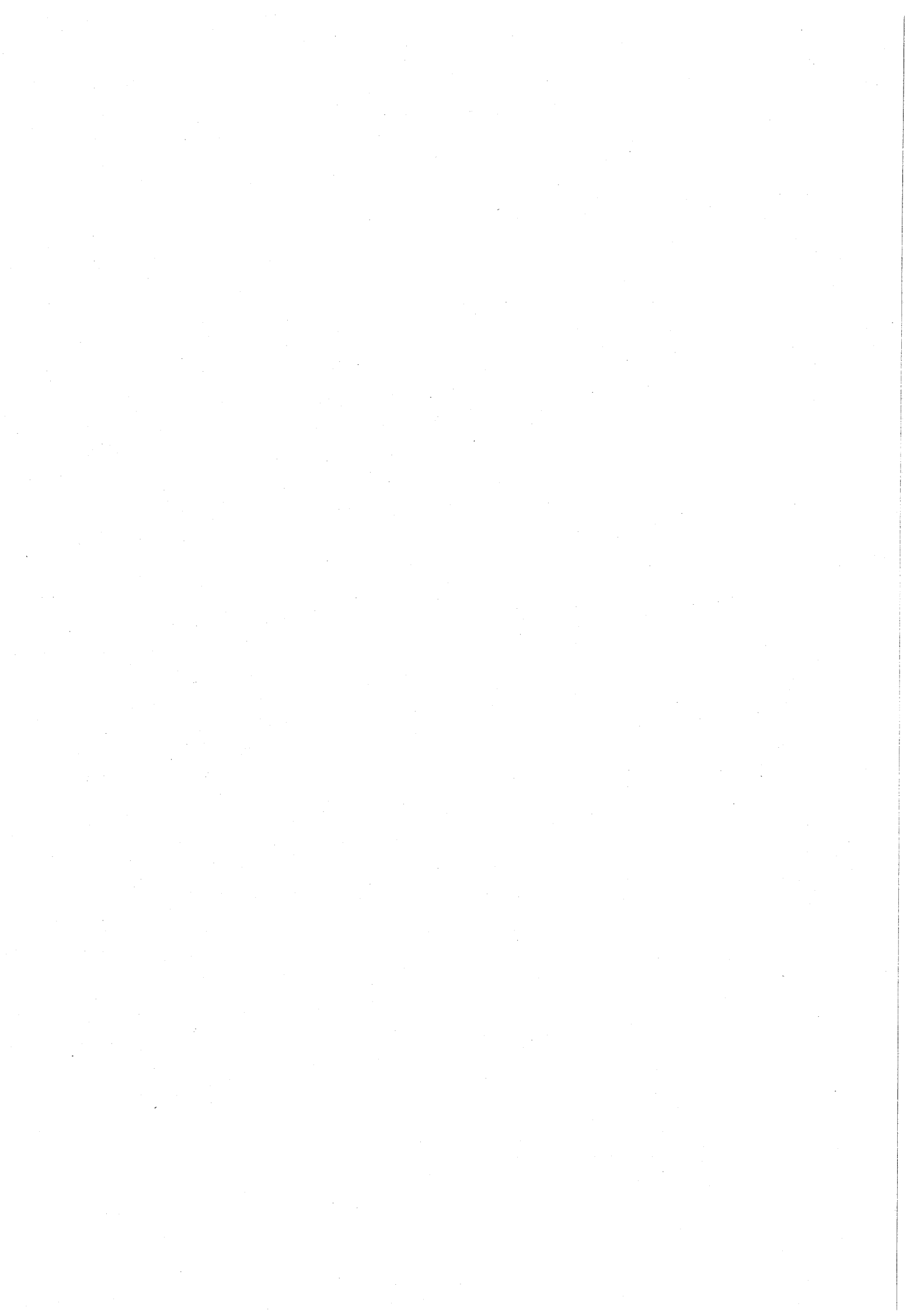

出 納 課

1. 会計別収入支出処理件数

(単位：件)

会 計 別		区 分	納入済通知書	支出命令票
一 般 会 計			700,957	50,195
特 別 会 計	国 民 健 康 保 険		220,626	1,133
	老 人 保 健 医 療		95	99
	競 走 事 業		1,377	3,202
	公 共 用 地		54	224
	下 水 道 事 業		247	598
	受 託 水 道 事 業		29	1,109
	火 災 共 済 事 業		3,266	27
	シルバークロニクル入院共済事業		850	44
	小 計		226,544	6,436
	歳入歳出外現金			879,165
基 金	物 品 調 達		11	138
	土 地 開 発		3	8
	国民健康保険高額療養費資金貸付		57	84
	国民年金印紙購入		203,268	57
	そ の 他 基 金		16	6
小 計			203,355	293
合 計			2,010,021	57,799

2. 支出区分別処理件数

(単位：件)

区 分	窓口払	口座振替払	振 替	計
支出命令票数	3,872	52,737	1,190	57,799

3. 金融機関指定状況

(単位：行)

	金 融 機 関 数		
	前 年 度 末	増 減	本 年 度 末
指 定 金 融 機 関	1	0	1
指 定 代 理 金 融 機 関	2	-1	1
収 納 代 理 金 融 機 関	23	0	23
収 納 代 理 郵 便 官 署	1	0	1
計	27	-1	26

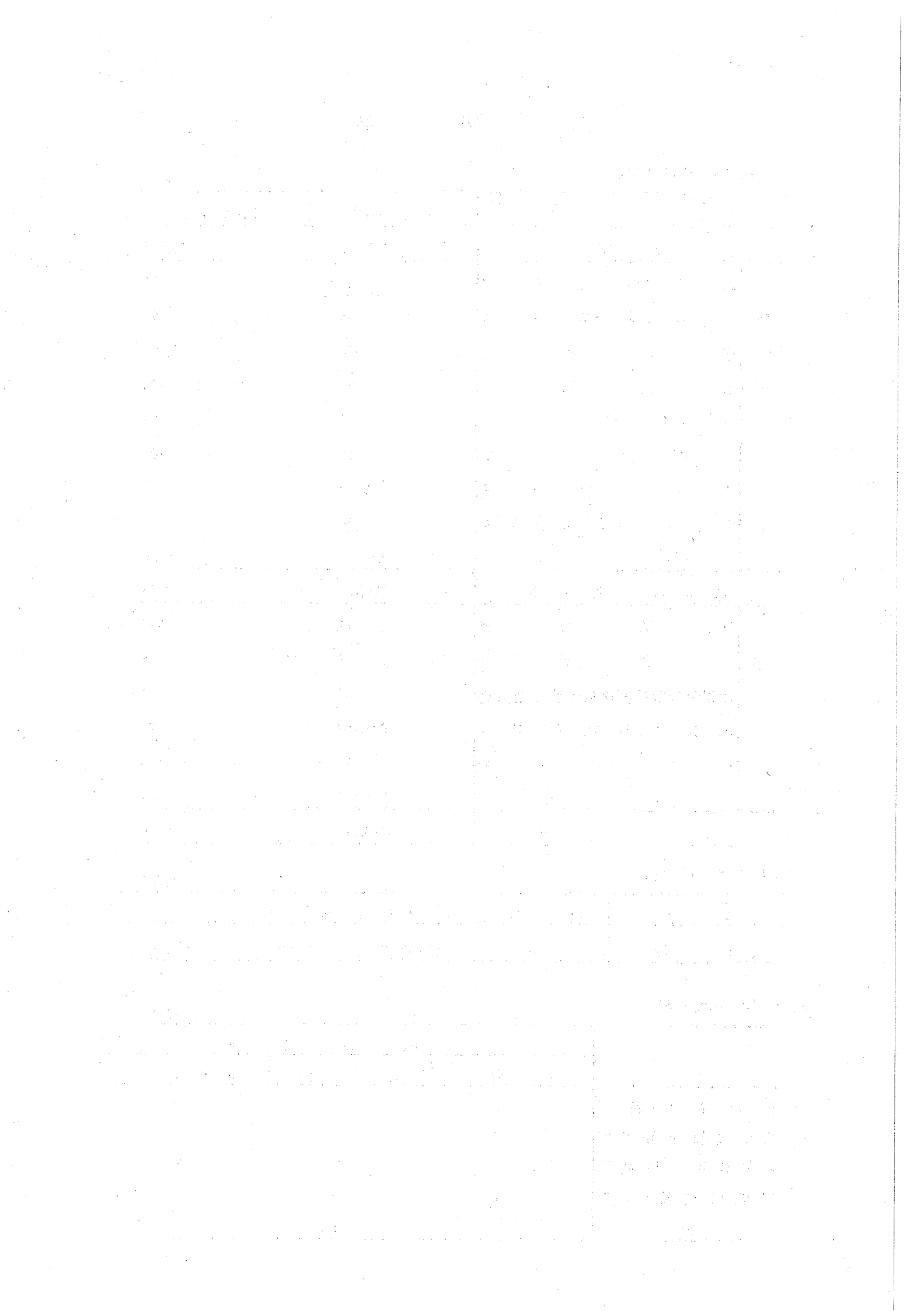

教育委员会
学校教育部

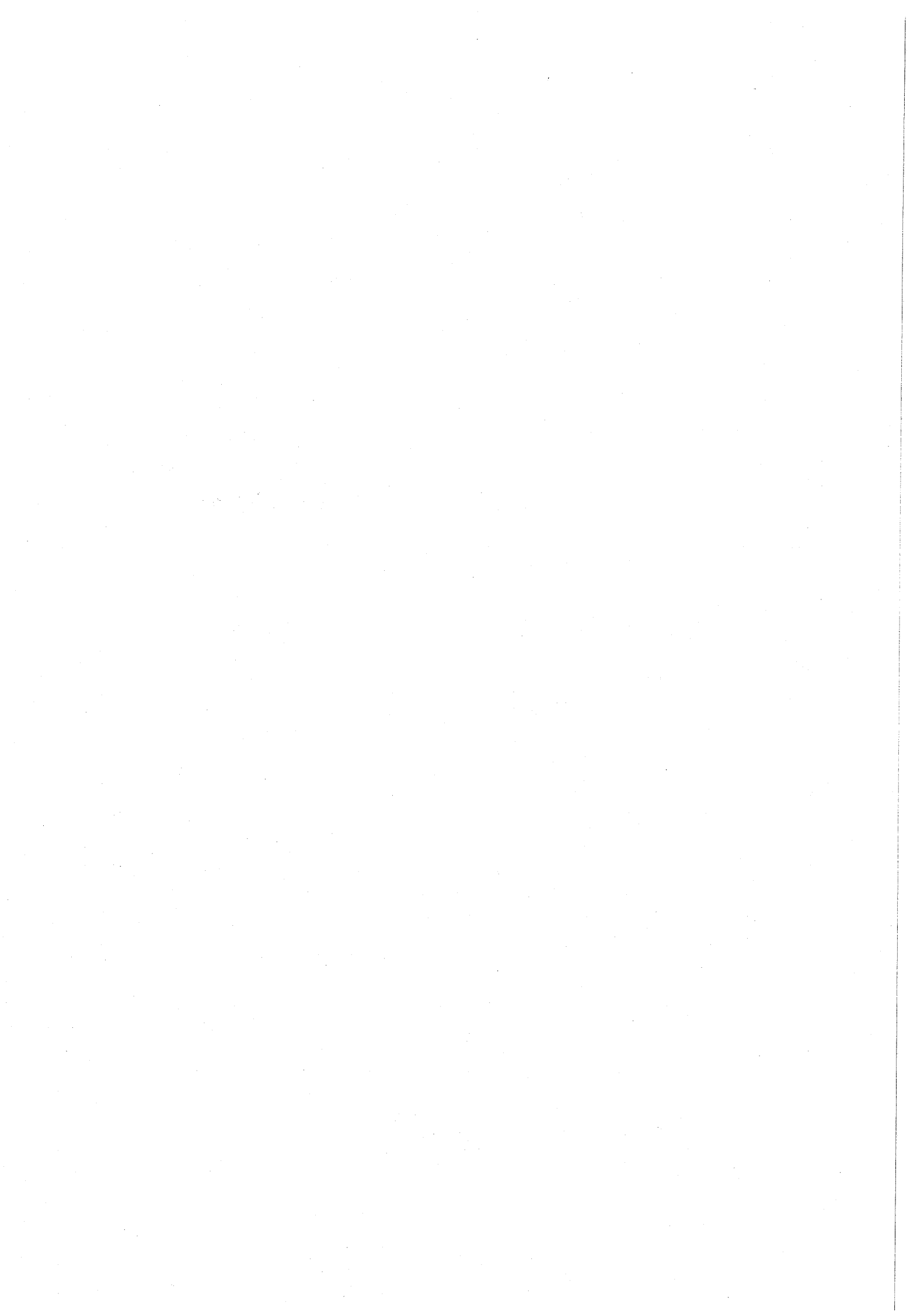

総 務 課

《教育委員会委員の構成に関する事項》

職 名	氏 名	任 期
委 員 長	野 里 春 夫	H10. 12. 22~H14. 12. 21
委員長職務代理者	矢 内 當 清	H10. 12. 22~H14. 12. 21
委 員	宮 崎 清 美	H 8. 10. 1~H12. 9. 30
同 上	保 坂 昌 代	H11. 6. 24~H12. 9. 26
教 育 長	新 海 功	H12. 4. 1~H12. 9. 30

《教育委員会活動に関する事項》

1. 会 議 (H11. 1~H11. 12)
 定例会 12回 臨時会 1回 委員協議会 12回
2. 教育委員会訪問

区 分	期 日	訪 問 先
第1回	5月21日 (金)	府 中 第 五 小 学 校 新 町 小 学 校
第2回	7月 9日 (金)	四 谷 小 学 校 府 中 第 八 中 学 校
第3回	10月15日 (金)	本 宿 小 学 校 浅 間 中 学 校
第4回	11月19日 (金)	若 松 小 学 校 府 中 第 九 中 学 校
第5回	1月21日 (金)	府 中 第 六 小 学 校 府 中 第 三 中 学 校

《議案・請願・陳情に関する事項》

(H11. 1~H11. 12)

(単位:回、件)

会 議 数	議 決 状 況				請 願 状 況			陳 情 状 況		
	議案数	可決	否決	継続審査	請願数	採択	不採択	陳情数	採択	不採択
13	40	40	0	0	0	0	0	0	0	0

《報告・連絡に関する事項》

(単位:件)

報 告 ・ 連 絡 事 項
57

《文書に関する事項》

(単位：件)

部 課 名		発 送 件 数	部 課 名		発 送 件 数
学 校 教 育 部	総 務 課	144	生 社 会 教 育 課	180	
	学 校 保 健 課	35	涯 生 涯 学 習 振 興 課	95	
	指 導 室	702	学 体 育 課	158	
			習 函 書 館	19	
小 計		881	小 計		452
			合 計		1,333

《就学援助費に関する事項》

項 目	小 学 校 (人)	中 学 校 (人)
学 用 品 費	1,727	657
新 入 学 学 用 品 費	320	225
移 動 教 室 費 (小 学 校)	267	—
修 学 旅 行 費 (中 学 校)	—	216
給 食 費	1,724	656
林 間 学 校 費	258	240
医 療 費	48	6

《奨学金に関する事項》

1. 奨学資金給付状況

区 分	奨 学 金				入 学 準 備 金		
	人 数	給 付 月 数	単 価	金 額	人 数	単 価	金 額
定 時 制 高 校 生	3	12	7,500	270,000	1	8,000	8,000
小 計	3	—	—	270,000	1	—	8,000
養 護 学 校 高 等 部 生	2	12	7,500	180,000	2	8,000	16,000
小 計	2	—	—	180,000	2	—	16,000
全 日 制 高 校 生	186	12	10,500	23,436,000	55	8,000	440,000
	2	3	10,500	63,000	1	8,000	8,000
	1	8	10,500	84,000			
	1	9	10,500	94,500			
小 計	190	—	—	23,677,500	56	—	448,000
高 等 専 門 学 校 生	3	12	10,500	378,000	1	8,000	8,000
小 計	3	—	—	378,000	1	—	8,000
専 修 学 校 生 (高 等 課 程)	2	12	10,500	252,000	1	8,000	8,000
小 計	2	—	—	252,000	1	—	8,000
合 計	200	—	—	24,757,500	61	—	488,000
総 計				25,245,500			

2. 奨学資金貸付状況

区 分	奨 学 金			
	人 数	貸 付 月 数	単 価	金 額
	人	月	円	円
高 校 生	7	12	11,000	924,000
	1	3	11,000	33,000
	10	12	17,000	2,040,000
小計	18	—	—	2,997,000
高等専門学校生	0			0
専修学校生 (高等課程)	1	12	17,000	204,000
小計	1	—	—	204,000
専修学校生 (専門課程)	7	12	21,000	1,764,000
	1	6	21,000	126,000
小計	8	—	—	1,890,000
短 大 生	5	12	21,000	1,260,000
小計	5	—	—	1,260,000
大 学 生	4	12	25,000	1,200,000
	90	12	30,000	32,400,000
小計	94	—	—	33,600,000
合 計	126	—	—	39,951,000

3. 入学時初年度納付資金貸付状況

(単位：人、円)

区 分	人 数	単 価	金 額
高 校 生 (私立)	4	380,000	1,520,000
” (私立)	1	340,000	340,000
” (私立)	1	350,000	350,000
” (私立)	1	360,000	360,000
高等専門学校生 (私立)	2	380,000	760,000
短 大 生 (私立)	1	500,000	500,000
” (私立)	3	520,000	1,560,000
専修学校生 (専門課程) (私立)	4	520,000	2,080,000
” (私立)	1	500,000	500,000
大 学 生 (公立)	1	270,000	270,000
” (私立)	14	520,000	7,280,000
” (私立)	1	500,000	500,000
合 計	34	—	16,020,000

4. 荒奨学資金貸付状況

(単位:人、円)

区 分	人 数	単 価	金 額
交 通 遺 児 等 奨 学 金	—	—	—
海 外 留 学 奨 学 金	7	—	7,800,000
海 外 ホ ー ム ス テ イ 奨 学 金	11	—	5,102,000
合 計	18	—	12,902,000

《児童・生徒に関する事項》

1. 小 学 校

平成12年3月31日現在

学 校 名	児 童 数										
	1 年	2 年	3 年	4 年	5 年	6 年	合 計				
一 小	109	112	98	120	120	101	660				
二 小	159	148 (6)	160 (1)	175 (1)	171 (2)	159 (10)	972				
三 小	140	129	143	142	123	143	820				
四 小	(3) 86	(2) 69	46 (5)	70 (1)	43 (1)	62 (12)	376				
五 小	(3) 62	(3) 57 (1)	59 (1)	56 (2)	55 (2)	76 (12)	365				
六 小	99	89	93	95	77	99	552				
七 小	68	72	77	79	83	81	460				
八 小	61	107	78	77	82	72	477				
九 小	87 (1)	80	97	108 (1)	100 (3)	104 (5)	576				
十 小	102	103	96	75	97	107	580				
武蔵台小	75	67	63	66	58	58	387				
住吉小	75	76	71	58	68	61	409				
新町小	65	61	65	79	62	94	426				
本宿小	85	62	68	51	64	55	385				
白糸台小	98	83	86	84	79	77	507				
矢崎小	70	65	67	67	69	56	394				
若松小	95	94	104	87	91	85	556				
小柳小	109	114	109	112	117	105	666				
南白糸台小	71	72	84	81	88	78	474				
四谷小	83	53	70	61	64	72	403				
南町小	(3) 62	(1) 55 (1)	61 (3)	45 (2)	71 (2)	51 (12)	345				
日新小	40	38	40	33	46	27	224				
合 計	(9) 1,901	(7) 1,806	(8) 1,835	(10) 1,821	(7) 1,828	(10) 1,823	(51) 11,014				

注. ()内は心身障害者学級児童数

一小(53人)、三小(25人)は通級学級

学 校 名	学 級 数						合 計
	1 年	2 年	3 年	4 年	5 年	6 年	
一 小	3	3	3	3	3	3	(3) 21
二 小	5	4	4	5	5	4	(2) 29
三 小	4	4	4	4	4	4	(3) 27
四 小	3	2	2	2	2	2	(2) 15
五 小	2	2	2	2	2	2	(2) 14
六 小	3	3	3	3	2	3	17
七 小	2	2	2	3	3	3	15
八 小	2	3	3	2	3	2	15
九 小	3	3	3	3	3	3	(1) 19
十 小	3	3	3	2	3	3	17
武蔵台小	2	2	2	2	2	2	12
住吉小	2	2	2	2	2	2	12
新町小	2	2	2	2	2	3	13
本宿小	3	2	2	2	2	2	13
白糸台小	3	3	3	2	2	2	15
矢崎小	2	2	2	2	2	2	12
若松小	3	3	3	3	3	3	18
小柳小	3	3	3	3	3	3	18
南白糸台小	2	2	3	3	3	2	15
四谷小	3	2	2	2	2	2	13
南町小	2	2	2	2	2	2	(2) 14
日新小	2	1	2	1	2	1	9
合 計	59	55	57	55	57	55	(15) 353

注. () 内は心身障害学級数
 一小、三小は通級学級

2. 中学校

学校名	生徒数				学級数			
	1年	2年	3年	計	1年	2年	3年	計
一中	(3) 203	(6) 208	(1) 209	(10) 620	6	5	6	(2) 19
二中	(1) 155	(2) 193	(3) 164	(6) 512	4	5	4	(1) 14
三中	169	152	140	461	5	4	4	13
四中	(4) 181	(2) 204	(3) 184	(9) 569	5	6	5	(2) 18
五中	160	160	164	484	4	4	5	13
六中	219	227	245	691	6	6	7	19
七中	103	107	113	323	3	3	3	9
八中	144	166	160	470	4	5	4	13
九中	107	117	126	350	3	3	4	10
十中	84	93	88	265	3	3	3	9
浅間中	134	155	153	442	4	4	4	12
合計	(8) 1,659	(10) 1,782	(7) 1,746	(25) 5,187	47	48	49	(5) 149

注. () 内は心身障害者学級生徒数

3. 幼稚園

園名	幼児数			学級数		
	4歳	5歳	計	4歳	5歳	計
矢崎	26	43	69	1	2	3
みどり	63	63	126	2	2	4
小柳	38	45	83	2	2	4
合計	127	151	278	5	6	11

《卒業後の進路に関する事項》

1. 卒業後の進路状況調査（小学校）

(単位：人)

学 校 名	卒 業 者 数	公立中学校	国立中学校	私立中学校	都外中学校	そ の 他
一 小	101	95	1	5		
二 小	159	133	1	21	4	
三 小	143	121		21	1	
四 小	62	54		7	1	
五 小	76	73		3		
六 小	99	90		9		
七 小	81	79		2		
八 小	72	62		10		
九 小	104	94		5	5	
十 小	107	95		10	1	1
武蔵台小	58	54		3	1	
住吉小	61	53		8		
新町小	93	85		7	1	
本宿小	55	51		4		
白糸台小	77	67		10		
矢崎小	56	53		3		
若松小	85	76		7	2	
小柳小	105	92	1	11	1	
南白糸台小	78	67		10	1	
四谷小	72	68		3	1	
南町小	51	45		6		
日新小	27	26			1	
合 計	1,822	1,633	3	165	20	1

2. 卒業後の進路状況調査 (中学校)

(単位:人)

学校名	卒業者数	進学者	就職者	専修学校 等入学者	その他	進学率 %
一 中	209	202	2	5		96.7
二 中	164	160		1	3	97.6
三 中	140	136		4		97.1
四 中	184	183	1			99.5
五 中	164	158	1	4	1	96.3
六 中	245	237	3	3	2	96.7
七 中	113	110		1	2	97.3
八 中	160	154	1	3	2	96.3
九 中	126	122		2	2	96.8
十 中	88	82		3	3	93.2
浅間中	153	145		4	4	94.8
合計	1,746	1,689	8	30	19	96.7

3. 進学者と就職進学者の進学先内訳 (中学校)

(単位:人)

学校名	進学者数	全日制課程				定時制 課程	通信制 課程	高等専 門学校	盲・ろう 学 校
		公立	国立	私立	都外				
一 中	202	117		64	13	7		1	
二 中	160	97		47		7	6	1	2
三 中	136	94		35	6	1			
四 中	183	116		48	7	6	2	1	3
五 中	158	101		44	8	4	1		
六 中	237	118	1	97	12	5	4		
七 中	110	72		22	8	6	2		
八 中	154	81		55	6	11		1	
九 中	122	80		32	2	6		2	
十 中	82	45		31	1	4		1	
浅間中	145	91		48	4	2			
合計	1,689	1,012	1	523	67	59	15	7	5

《小・中学校等工事に関する事項》

1. 小学校工事内訳

件 名	工 事 内 容	工 期
七小南校舎屋上改修工事	南校舎屋上の防水工事、コンクリート造の手摺りと煙突の撤去、フェンスの撤去及び新設	11. 7.23 11. 9.30
二・三・六小体育館屋根改修工事	防水シートによる体育館屋根の改修工事 二小：851㎡ 三小：848㎡ 六小：851㎡	11. 6.25 11. 8.27
五小体育館耐震補修工事	2階スラブ床補修（1階ステージ上部）C型チャンネル取付け9.8m 2階回廊床クラック補修 Uカット有り6.2m Uカット無し1.43m エポキシ樹脂塗床161㎡	11. 7.30 11. 8.30
白糸台・小柳小コンピュータ教室整備工事	白糸台小：北校舎2階の普通教室・廊下・準備室をコンピュータ教室に改修 小柳小：校舎3階の普通教室・廊下をコンピュータ教室に改修	11. 7.23 11. 9.17
白糸台・小柳小コンピュータ教室整備に伴う設備工事	幹線工事：パソコン電源及び空調電源新設 電灯設備工事：OA用照明器具取付（HF蛍光灯） 空調設備工事：天吊型空調機、空調用換気扇を設置ほか	11. 7.23 11. 9.17
五小高圧受電設備改修工事	キュービクルの低圧盤を1面増設して高圧盤内にあるNFBを整理し、消防法に適合した受電設備に改修する。 点検スペースを確保するため、フェンスを一部移設する。	11. 7.30 11. 9. 3
八小電池設備改修工事	キュービクルの低圧盤内のスイッチをNFBに改修。北校舎の1階の電灯分電盤内のスイッチをNFBに改修。 体育館内の電灯分電盤、水銀灯盤等を改修する。	11. 7.30 11. 9. 7
九小高圧受電設備改修工事	変電設備が老朽化したため改修する工事。 高電圧…1面撤去、処分、新設 低電圧…3面撤去処分、新設 変電室まわりのフェンス改修工事	11. 7.23 11. 8.31
矢崎小図書室冷房設備設置工事	図書室及び司書室に天吊型の空調機を設置。 図書室：同時ツイン 室外機J280 1台 室内機J140 2台 司書室：シングルインバーター 室外機J63 1台 室内機J63 1台	11. 8. 6 11. 8.31
三小受水槽・給水管・消火栓管等改修工事	受水槽、高架水槽、消火用補給水槽の設置及び給水館、消火栓管（埋設部）の布設替えを行う。	11. 7.23 11. 9.30
六小受水槽・給水管・消火栓管等改修工事	給水配管を硬質塩ビ鋼管に改修。受水槽の新設及びフェンス取付け。揚水ポンプの新設。西校舎高架水槽の交換。 消火用補給水槽の新設ほか	11. 7.23 11. 9.30
十小校舎内部塗装工事	校舎内部の壁、天井の塗装塗り直し。掲示板の張替えほか	11. 6.25 11. 8.27

(債務負担行為解消分)

本宿小福祉環境整備工事	昇降機棟、車椅子用便所の増設。昇降口及びプールのスロープ設置。グレーチング交換。誘導ブロック布設。玄関外部階段手すり設置ほか	11. 2.26 11. 9.30
本宿小福祉環境整備に伴う昇降機設備工事	エレベータを1基設置。 積載量 750kg 定員 11人 乗用・車椅子兼用	11. 2.26 11. 9.30
本宿小福祉環境整備に伴う電気設備工事	受変電設備：キュービクルの改修／幹線配線設備工事：昇降機用新設、既存ルート変更／電灯・コンセント設備工事：昇降機機械室、身障者便所等ほか	11. 3.19 11. 9.30
本宿小福祉環境整備に伴う給排水衛生設備工事	身障者用便所設置に伴う給排水工事。排水設備の切り回し。衛生器具の新設。増築屋根に雨水の浸透枮新設。	11. 2.26 11. 9.30
若松小福祉環境整備工事	昇降機棟の増築。昇降口及びプールのスロープ設置。グレーチング交換。誘導ブロック布設。玄関外部階段手すり設置ほか	11. 2.26 11. 9.30
若松小福祉環境整備に伴う昇降機設備工事	エレベータを1基設置。 積載量 750kg 定員 11人 乗用・車椅子兼用	11. 2.26 11. 9.30
若松小福祉環境整備に伴う電気設備工事	昇降機及び身障者用便所設置に伴う電気設備工事。校舎内便所の電灯改修工事。	11. 2.26 11. 9.30
若松小福祉環境整備に伴う給排水衛生設備工事	既存雨水枮、排水枮及び給水管、排水管の撤去 排水枮雨水浸透枮の設置 屋外手足洗い場の移設 普通教室内の流し、便所手洗いの水栓をレバー式に改修 ほか	11. 3.12 11. 9.30

2. 中学校工事内訳

件名	工事内容	工期
三中屋上防水改修工事	校舎の防水工事 施行面積 1,544.0㎡ (平場：1,098.8㎡、立ち上がり：447.2㎡)	11. 6.25 11. 8.31
四中西校舎屋上防水改修工事	校舎の防水工事 施行面積 1,111.4㎡ (平場：789.5㎡、立ち上がり：321.9㎡)	11. 6.25 11. 8.31
三中体育館除湿機設置工事	体育館に除湿能力2.5リットル／Hの除湿機を4台新設する。除湿機分電盤を1面新設する。手元開閉器盤(24時間タイマー組込み)を4面新設する。	11. 9.10 11.10.29
五中体育館除湿機設置工事	体育館に除湿能力2.5リットル／Hの除湿機を2台、除湿能力4.2リットル／Hの除湿機を1台新設する。除湿機分電盤を1面新設する。手元開閉器盤(24時間タイマー組込み)を3面新設する。	11. 9. 3 11.10.22
五中特別教室棟受水槽改修工事	漏水に伴う受水槽の撤去、高架水槽、揚水管の交換及び消火補助水槽、給水ポンプユニットの新設。	11. 7.23 11. 9.30
一中体育館床塗装工事	体育館床の研ぎ直し及び塗装 959.5㎡	11. 7. 9 11. 8. 6
一・九中体育館屋根塗装工事	体育館屋根の塗装塗り直し 一中：1,369㎡ 九中：1,295㎡	11. 6.25 11. 8.27
二中プールサイド改修工事	プールサイドが滑りやすいため、滑り止め付の床シートを設置する。 518.4㎡	11. 4.30 11. 5.31

学 校 保 健 課

《健康診断に関する事項》

(単位：人)

事業名	事業内容	小学校	中学校
寄生虫卵検査	蟻虫検査	児童数 蟻虫 11,287	
結核検診	ツベルクリン接種 BCG接種 レントゲン撮影	ツ反 児童数 2,523 BCG接種 児童数 831 直接撮影 児童数 5	ツ反 生徒数 1,989 BCG接種 生徒数 354 直接撮影 生徒数 146
心臓病検診	心電図及び心音図 精密検査	心電図 児童数 2,047 心音図 児童数 36 精密 児童数 27	心電図 生徒数 1,689 心音図 生徒数 9 精密 生徒数 36
腎臓病検査	尿検査 尿検査 血液検査	1次 児童数 10,982 2次 児童数 180 3次 児童数 36 経過観察 児童数 22	1次 生徒数 5,075 2次 生徒数 212 3次 生徒数 33 経過観察 生徒数 20

事業名	事業内容	小学校	中学校
糖尿病検査	尿検査 血液検査	児童数 3	生徒数 10
就学時健康診断	翌年度入学児童の 健康診断	受診者 1,946	
定期健康診断	学校保健法に基づく 健康診断	児童数 10,893	生徒数 5,175
脊柱側弯症 特別診断	脊柱側弯症の 精密検査	学校数 22	学校数 11
貧血検査	血色素量、赤血球 ヘマトクリット		生徒数 1,796

《学校医に関する事項》

学 校 医 (内科)

学 校 名	氏 名	学 校 名	氏 名	学 校 名	氏 名
一 小	岩 田 康 人	新 町 小	若 栗 大 海	三 中	若 林 孝 幸
二 小	赤 須 文 彰	本 宿 小	辻 裕	四 中	小 野 卓 哉
三 小	草 間 光 一	白糸台小	木 村 孔 右	五 中	田 口 俊 夫
四 小	梅 田 義 彦	矢 崎 小	平 林 竹 一	六 中	久 米 敏 文
五 小	加 藤 匡 志	若 松 小	木 田 博 和	七 中	高 野 佐 太 夫
六 小	水 野 幸 治	小 柳 小	伊藤眞一 <small>(H11.10.1より)</small> 野々田 昶	八 中	野 里 春 夫
七 小	浅 川 春 巳	南白糸台小	笈 川 英 二	九 中	正 田 達 夫
八 小	平 山 堯	四 谷 小	石 田 哲 朗	十 中	大阿久 光 彦
九 小	石 井 創	南 町 小	田 中 宏	浅 間 中	白 倉 徹 哉
十 小	小 林 信 一	日 新 小	近 藤 忠 雄	矢 崎 幼	久米井 泰 子
武蔵台小	崎 山 弘	一 中	山 田 東 太 郎	みどり幼	松 岡 継 明
住 吉 小	島 中 弘	二 中	中 島 辰 馬	小 柳 幼	笠 間 雪 雄

学 校 医 (眼科)

学 校 名	氏 名	学 校 名	氏 名	学 校 名	氏 名
二 小		住 吉 小		矢 崎 小	大 浜 敬 子
七 小	今 井 千 草	四 谷 小	滝 川 秀 夫	五 小	平 山 信 隆
二 中		南 町 小		十 小	
七 中		八 中		九 小	高 瀬 秀 子
四 小		六 小		浅 間 中	平 岡 利 彦 一 真 鍋 雄 <small>(H11.9.14より)</small>
若 松 小	泉 二 嘉 代 子	新 町 小	米 満 浩 子	一 小	
九 中		日 新 小		小 柳 小	弓 狩 昭 八
八 小		五 中		一 中	
白糸台小	小 木 曾 み どり	武蔵台小		三 小	瀧 川 秀 一
六 中		本 宿 小	木 下 公 子	三 中	
		南白糸台小		四 中	今 井 一 男
				十 中	

学 校 医 (耳鼻咽喉科)

学 校 名	氏 名	学 校 名	氏 名	学 校 名	氏 名
一 小	佐 藤 潤 一	八 小	大 橋 宏	四 小	小 木 曾 学
三 小		矢 崎 小		新 町 小	
五 小		小 柳 小		白 糸 台 小	
三 中		七 中		九 中	
四 中	大 山 和 男	十 中	白 坂 邦 洋	十 小	遠 藤 ユ リ
二 小		住 吉 小		南 白 糸 台 小	
九 小		四 谷 小		二 中	
若 松 小		南 町 小		六 小	前 田 秀 彦
一 中		日 新 小		武 蔵 台 小	
五 中	八 中	六 中	大 津 有 二 郎		
		七 小		本 宿 小	
			浅 間 中		

学 校 医 (精神科)

松 本 芳 一 (小学校)
吉 澤 順 (中学校)

学 校 医 (歯科)

学 校 名	氏 名	学 校 名	氏 名	学 校 名	氏 名
一 小	橋 本 武 久	新 町 小	藤 沢 明 文	三 中	吉 野 成 史
二 小	武 田 慎 午	本 宿 小	清 水 満 彦	四 中	神 山 友 孝
三 小	桑 田 昇	白 糸 台 小	松 田 克 一	五 中	金 子 芳 朗
四 小	矢 代 譲 治	矢 崎 小	佐 藤 吉 夫	六 中	佐 藤 進
五 小	佐々木 康 之	若 松 小	井 上 一	七 中	柳 澤 正 三
六 小	鈴 木 尉 二	小 柳 小	杉 田 廣 己	八 中	小 川 弘 純
七 小	中 野 潤 三 郎	南 白 糸 台 小	木 幡 篤	九 中	荻 野 益 男
八 小	石 塚 哲 也	四 谷 小	石 原 直 行	十 中	小 出 健 次
九 小	鈴 木 西 史	南 町 小	小 菅 勝 三	浅 間 中	太 田 喜 一 郎
十 小	中 村 勝 彦	日 新 小	黒 沢 光	矢 崎 幼	佐 藤 保 信
武 蔵 台 小	鈴 木 寛	一 中	加 藤 千 織	み どり 幼	平 原 昭 子
住 吉 小	佐 藤 恵 子	二 中	大 津 二 郎	小 柳 幼	白 井 友 子

学校薬剤師

学 校 名	氏 名	学 校 名	氏 名	学 校 名	氏 名
一 小	皆 川 一 男	新 町 小	藤 原 聖 子	三 中	稲 村 和 子
二 小	浦 野 尚 志	本 宿 小	竹 野 嘉 代 子	四 中	皆 川 繁 子
三 小	矢 島 勝 茂	白 糸 台 小	堀 内 富 子	五 中	山 口 登
四 小	浦 野 祐 一	矢 崎 小	山 口 久 美 恵	六 中	井 上 礼 子
五 小	尾 崎 昭 郎	若 松 小	吉 野 恵 子	七 中	島 田 徹
六 小	曾 我 部 喜 美 子	小 柳 小	川 上 芙 沙 子	八 中	工 藤 紀 子
七 小	川 崎 明 美	南 白 糸 台 小	川 口 孝 子	九 中	吉 野 泰
八 小	藤 木 茂 子	四 谷 小	矢 部 留 美 子	十 中	白 沢 蕉 子
九 小	鈴 木 雅 子	南 町 小	飯 塚 須 美 子	浅 間 中	太 田 萬 蔵
十 小	山 崎 恵 子	日 新 小	高 嶺 絵 里	矢 崎 幼	
武 蔵 台 小	守 屋 慶 子	一 中	磯 貝 博 之	み どり 幼	鈴 木 晃
住 吉 小	吉 田 運 司	二 中	川 口 宣 男	小 柳 幼	

《移動教室・林間学校に関する事項》

事 業 名	事 業 内 容	実 績
移 動 教 室	対 象 小 学 校 5 年 生 期 間 1 泊 2 日 場 所 八 ヶ 岳 周 辺	参加児童数 1,798 人 参加率 98.7 % 実施期間 6月3日～6月30日 (土・日を除く17日間) 9月7日～10月8日 (土・日・祝日を除く17日間)
林 間 学 校	対 象 小 学 校 6 年 生 期 間 2 泊 3 日 場 所 奥 日 光 周 辺	参加児童数 1,798 人 参加率 98.7 % 実施期間 7月20日～8月9日(21日間)
林 間 学 校	対 象 中 学 校 2 年 生 期 間 2 泊 3 日 場 所 八 ヶ 岳 周 辺	参加生徒数 1,676 人 参加率 94.2 % 実施期間 7月20日～8月11日(23日間)

《学校給食に関する事項》

区 分	四 小	武 蔵 台 小	住 吉 小	新 町 小	第 一 給 食 セ ン タ ー	第 二 給 食 セ ン タ ー	備 考
米 飯 回 数	113	110	110	110	92	87	第 一 給 食 セ ン タ ー 18 校 (小 学 校)
給 食 回 数	183	183	183	183	183	173	第 二 給 食 セ ン タ ー 11 校 (中 学 校)

《栄養士・調理員の研修、講習に関する事項》

1. 研修会、研究会等の実施状況 年 16回

《学校給食センター施設見学、試食に関する事項》

1. 学校給食センター施設見学、試食状況

第一給食センター	43回	延べ	1,846人
第二給食センター	25回	延べ	219人
洗浄センター	3回	延べ	53人
合 計	71回	延べ	2,118人

指 導 室

《教職員数等に関する事項》

1. 教職員数（平成11年5月1日現在）

(1) 小学校

(単位：人)

男	女	計
173	362	535

(2) 中学校

(単位：人)

男	女	計
161	129	290

2. 採用状況（平成11年4月1日～平成12年3月31日）

(1) 小学校

(単位：人)

教 員	男	2
	女	
事務職	男	0
	女	
栄養士	男	0
	女	

(2) 中学校

(単位：人)

教 員	男	0
	女	
事務職	男	0
	女	

3. 退職状況（平成11年4月1日～平成12年3月31日）

(1) 小学校

(単位：人)

教 員	男	3
	女	
事務職	男	0
	女	
栄養士	男	0
	女	

(2) 中学校

(単位：人)

教 員	男	3
	女	
事務職	男	0
	女	

《健康管理に関する事項》

1. 循環器系検診

(単位：人、%)

区 分	対象者数	受診者数	受診率
小 学 校	516	502	97.3
中 学 校	273	252	92.3

2. 消化器系検診

(単位：人、%)

区 分	対象者数	受診者数	受診率
小 学 校	276	131	47.5
中 学 校	137	94	68.6

3. 結核検診

(単位：人、%)

区 分	対象者数	受診者数	受診率
小 学 校	484	474	97.9
中 学 校	259	241	93.1

《被服貸与に関する事項》

(単位：点)

区 分	貸与点数	貸与品
小 学 校	78	トレーニングシャツ・パンツ・ウェア
中 学 校	52	スポーツスラックス・白衣・運動靴から選択

《表彰に関する事項》

- 1. 永年勤続表彰 小学校 22人
- 中学校 9人

《研修・研究に関する事項》

1. 教育相談

研 修 名		回 数 (延)	参 加 者 数 (延)
相 談	スクールカウンセラー基礎	8 回	246 人
	スクールカウンセラー実践	4	94

2. 教員研修会

研 修 名		回 数 (延)	参 加 者 数 (延)
必 修	新任者新規採用	24 回	168 人
	現職	6	60
任 意	新任校長・教頭	1	10
	校長・教頭	3	99
	教育経営	1	90
	学校事務職員	3	81
	幼稚園教諭	5	55
	健康教育	2	27
	人権尊重	2	41
	授業研究	8	381
	市内めぐり	1	55
	五市合同	1	33
	パソコン初・教材ソフト・ウイントゥス	10	112
夏 季 集 中	和太鼓実技	6	82
	書写実技	6	74
	パソコン初・中・上級	42	502
宿 泊	校長・生活指導(主)	4	119
	教務(主)・人権推進教育推進委員会		
派 遣	企業・福祉施設等体験研修	3	21
	東京都海外派遣	1	16
合 計		129	2,026

※ 科学教育事業費 (科学センター指導員宿泊研修) を含む

3. 生徒会リーダー研修会

研修名	回数(延)	参加者数(延)
春季中学校生徒会リーダー 第32回(1泊2日)	1回	生徒 99人 教員 31
秋季中学校生徒会リーダー 第33回(1泊2日)	1	生徒 99 教員 31

4. 委託研究の状況

研究区分	小学校	中学校	合計
府中市立小中学校教育研究会	—	—	1件(30部会)
研究協力校	3校	—	3件
研究推進校	13校	—	13件
グループ研究	7グループ	1グループ	8グループ
心身障害教育の研究	26人	3人	29人
教科研究員	2人	—	2人

5. 研究委託等委員会の設置状況

区分	委員会名	委員数	研究テーマ
小学校	教務主任会	24	新教育課程における総合学習の時間を生かした教育活動の工夫
	生活指導主任会	24	子供が生き生きと過ごせる学校を目指して
	小学校社会科副読本編集委員会	12	地域学習を効果的に進めるための社会科副読本等の整備
	環境教育副読本編集委員会	5	平成11年度版「さっちゃんごみの話」の改訂作業と活用法の研究
中学校	教務主任会	13	新教育課程における総合学習の時間割りへの位置づけ
	生活指導主任会	13	明日に生きる力を育てるための小中の連携
	中学校社会科副読本編集委員会	13	分かりやすく・使いやすい「郷土府中」の編集をどう進めたらよいかを探る

6. 国際理解教育推進校設置状況

区分	小学校	中学校	合計
国際理解教育推進校	1	0	1

7. 人権尊重教育推進校設置状況

区分	小学校	中学校	合計
人権尊重教育推進校	3	1	4

《就学相談に関する事項》

1. 障害別受付件数

(単位：件)

区 分	小 学 校	中 学 校	合 計
知的発達・情緒障害	23	9	32
肢体不自由	5	0	5
その他の	7	3	10
合 計	35	12	47

2. 学校・学級別措置件数

(単位：件)

区 分	小 学 校	中 学 校	合 計
心身障害学級	12	6	18
通常学級	13	4	17
知的障害養護学校	3	1	4
肢体不自由養護学校	4	0	4
盲・ろう・養護学校	0	0	0
その他の	3	1	4
合 計	35	12	47

《教育センターに関する事項》

1. 施設の利用状況

(1) 時間別利用状況（一般貸出施設）

区 分	利 用 回 数	稼 働 率
午 前	698 回	51.5 %
午 後	846	62.4
夜 間	601	44.4
合 計	2,145	52.8

※ 対 象 施 設 ……第1・2・3会議室及び研修室
 延稼働可能使用単位 ……4,065単位
 延利用者数 ……38,454人

(2) 目的別利用状況

(単位：回・%)

区 分	午 前	午 後	夜 間	合 計	利 用 率
学校教育関係	191	472	157	820	38.2
社会教育関係	404	231	197	832	38.8
そ の 他	103	143	247	493	23.0
合 計	698	846	601	2,145	100.0

(3) 研究室等の利用状況（一般貸出施設外）

(単位：回・人)

施設名	利用回数	延利用者数
第2研究室	321	2,084
健康教育室	291	3,299
科学実験室	53	1,359
教育機器実習室	49	520
合計	714	7,262

2. 教育センター運営協議会

- (1) 目的 教育センターの事業計画、管理運営について審議する
 (2) 委員数 13人（校長会・府教研・府幼研・社教団体・知識経験者より選出）
 (3) 開催回数 1回

3. 教育課題研究委員会の設置状況

委員会名	委員数	活動内容
人権尊重推進委員会	25	幼・小・中学校の教職員を対象に研修会の実施、人権尊重教育に対する意識、及び人権尊重教育に立脚した小中学校の授業研究会を設定し授業改善の意識の高揚を図る 先進校視察、資料収集等
進路指導協議会	13	教育課程の基準の改訂と進路指導、進路指導改善のねらい、進路指導の実践的対応、生徒の主体的な選択能力の育成など、研究を実施した。また入試の問題点の確認、情報交換、保護者向け進路だよりの発行
小学校パソコン学習推進委員会	21	情報化社会をたくましく生き抜けていける児童の育成を目指し、小学校におけるパソコンの活用の在り方を探り、新しい教育方法や技術を市内全ての小学校に伝え、パソコン教育がスムーズに設置されるよう情報を提供した公開授業等
中学校パソコン学習推進委員会	13	教育センターのインターネット化構想案、教育用ソフトのバージョンアップ説明、各校の状況報告、予算検討、他校新設パソコン室の状況視察、来年度に向けての課題検討等

4. 各種事業の実施状況

(1) 科学教育事業センター

・科学センター

区 分	参加人員(延) 人	回 数 回	研 究 テ ー マ
小 学 校	1,236	15	・現地研修(多摩川の魚、植物、野鳥、岩石、昆虫) ・葉脈標本づくり ・カラーキャンドル ・種子と発芽 ・草木染め ・電池づくり ・ガラス細工・ブーメランづくり・フズリナのプラパレット作り
中 学 校	464	15	・電子顕微鏡学習 ・振り子の科学 ・フィラメントの科学 ・細胞の科学 ・プラネタリウム学習会・野鳥観察(多摩川) ・プラフクの性質 ・動物の解剖(ウシガエル) ・ドライアイスで遊ぼう

・科学教室

事 業 名	回 数 回	参 加 数 人	内 容
子 供 科 学 教 室 (理科工作を含む)	21講座 (延23回)	482	・レンズカメラ作り ・パソコン教室 ・水中の微生物・ガラス細工・コンニャク作り ・イネからカードを作る ・電気メッキで絵を描く ・炭電池作り ・モーター作り・飛べブーメラン・光の貼絵作り ・潜水夫作り ・インドア・プレーン・赤土の中の鉱物調べ ・昆虫のモデル作り・静電気実験

(2) 健全育成事業

事 業 名	回 数 回	参 加 数 人	内 容
小・中学生の人権作文発表会	1	500	市立小学校7校7編・中学校11校16編の発表会を開催 広く市民にPRし、人権尊重の意識の高揚を図る

(3) 教育センターだより発行

発行回数 1.1回(8月を除く)
発行日 毎月1回発行
部 数 1,500部

5. 教育相談

(1) 相談件数

(単位:件)

来 室 相 談	252
電 話 相 談	443

(2) 相談延件数

(単位:件)

区 分	保 護 者	子 供	教 職 員	そ の 他	合 計
来 室 相 談	1,844	1,529	257	56	3,686
電 話 相 談	334	73	19	17	443

※電話相談は1回を1件と数えるので、件数と延件数は同数

(3) 年齢段階別・男女別件数

(単位：件)

区分	就学前	小学生	中学生	高校生	その他	合計	
来室	男	19	58	49	7	2	135
	女	6	43	59	5	4	117
	計	25	101	108	12	6	252
電話	男	33	87	58	29	29	236
	女	22	71	46	28	40	207
	計	55	158	104	57	69	443

6. 生活指導

(1) 児童・生徒の善行・表彰

(単位：件)

項目	小学校	中学校	計
善行・表彰	873	921	1,794

(2) 児童・生徒の不登校・怠学

(単位：人)

項目	小学校	中学校	計
不登校	31	142	173
怠学	0	8	8
合計	31	150	181

(3) 児童・生徒の交通事故・問題行動等

(単位：件)

項目	小学校	中学校	計
交通事故	24	6	30
問題行動	9	8	17
合計	33	14	47

(4) 児童・生徒の問題行動内訳

(単位：件)

項目	小学校	中学校	計
万引・盗み	4	1	5
家出・無断外泊等	0	2	2
暴力行為	0	2	2
たかり等	0	0	0
無免許運転	0	0	0
火遊び・放火	2	0	2
シンナー・喫煙等	0	1	1
いじめ	0	0	0
その他	3	2	5
合計	9	8	17

生涯學習部

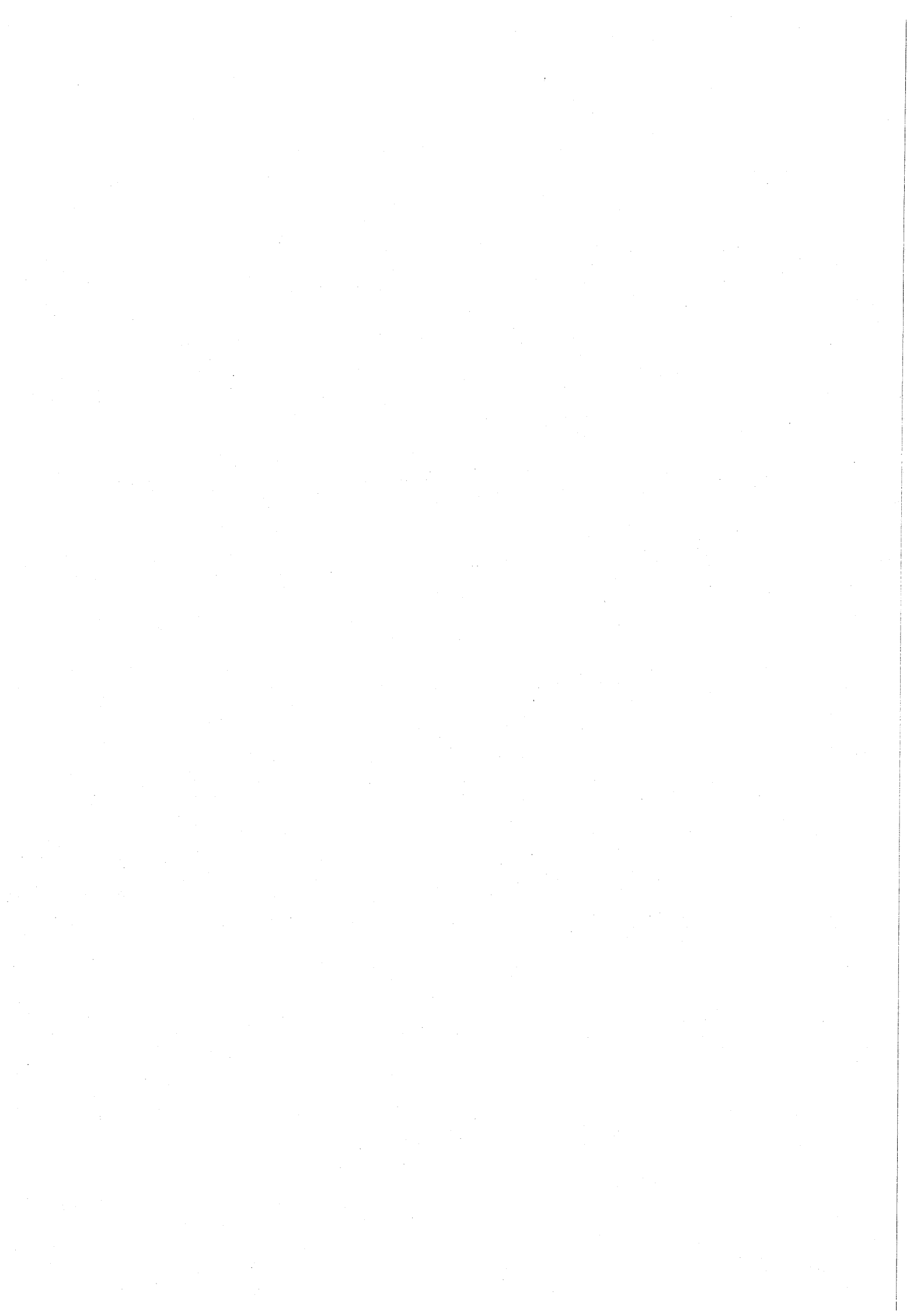

社会教育課

《社会教育委員に関する事項》

議長 大室 容一 副議長 大津 貞夫
 委員 伊東 重信 植草 舒子 川辺 初太郎 (～H 11.4.30)
 小島 壽一郎 小室 恆 (H 11.5.1～) 鈴木 錦治 (～H 11.4.30)
 鈴木 美智子 唐原 美恵子 (H 11.5.1～) 平田嘉之 (H11.5.1～H11.11.11)
 山口 正 (～H 11.4.30) 山口 ふさ子
 定例会 4回

《公民館運営審議会委員に関する事項》

委員長 芝 喜久子 副委員長 中山 鎮子 蛭田 ふさ子
 委員 相川 富哉 青島 伸和 市来 惟明 榎本 竹利
 榎本 保子 小澤 宏 加賀屋 榮枝 梶原 かおる
 小口 八重子 関根 誠一 玉木 弓絵 寺岡 徹
 浜野 禮子 原田 勝彦 平野 研治 森山 佳代子
 由木 ミキ子
 定例会 10回

《青少年委員に関する事項》

会長 大久保 岱史 副会長 佐藤 政利
 委員 赤木 一恵 荒木 深香 岩波 和代 榎本 隆乗
 北島 裕子 熊野 光子 小泉 博徳 小林 勝徳
 小林 清秀 小林 誠治 込山 良治 篠崎 良子
 建 信子 土井 彰 豊島 文生 中田 徳彦
 新沼 健也 平岡 正之
 定例会 11回

《文化財専門委員に関する事項》

議長 矢島 中 副議長 大室 彦六
 委員 飯泉 優 井原 茂幸 小西 厚子 (H11.5.1～)
 猿渡 昌盛 田中通 孝 内藤 茂 福嶋 司
 山崎 弘 米原 正義 (～H 11.4.30)
 会議 4回

《成人の日記念“青年のつどい”に関する事項》

月日	内 容	対 象 者	出 席 者 数	出 席 率	会 場
1月10日	式 典	男 1,585人	男 763人	男 48.1%	府中の森芸術劇場
	記念イベント	女 1,383人	女 727人	女 52.6%	ふるさとホール
	自由懇談	計 2,968人	計 1,490人	平均 50.2%	どりーむホール

《青少年音楽祭に関する事項》

月日	名 称	出 演 団 体	会 場
8月28日	第14回府中市青少年音楽祭	市内青少年音楽団体	府中の森芸術劇場
8月29日	合奏祭、合唱祭	22 団体	どりーむホール

《平和啓発事業に関する事項》

1. 99平和展

(1) 展示

平成11年8月5日(木)～10日(火) 府中グリーンプラザ・ギャラリー
子どもが作成した平和ポスター

(2) 映画

平成11年8月8日(日) 府中グリーンプラザ けやきホール
「はだしのゲン2」「みいちゃんのでのひら」「煙突屋ペロー」

2. 99平和コンサート～南国の島へ～

平成11年11月14日(日) 府中の森芸術劇場 どりーむホール
第1部 この地球を神と崇める 第2部 南国の島へ
府中市青少年吹奏楽団

《青少年音楽団体に関する事項》

1. 府中市青少年吹奏楽団

月 日	事 項	会 場
4月 5日(日)	桜まつり定地演奏	府中公園
4月18日(日)	府中刑務所	府中刑務所内講堂
5月 9日(日)	Kid's Festival'99	昭和記念公園
6月26日(土)	第39回定期演奏会	芸術劇場どりーむホール
7月11日(日)	第8地区サマーコンサート	府中第八中学校
7月25日(日)	住吉文化センターまつり	住吉文化センター
8月 8日(日)	商工祭	大国魂神社
8月26日(木)	府中サマーフェスティバル	東京競馬場
8月28日(土)	第14回青少年音楽祭	芸術劇場どりーむホール
9月18日(土)	ドキドキコンサート	小柳小学校
9月19日(日)	ふれあいコンサート	第四小学校
10月 3日(日)	第19回吹奏楽祭	芸術劇場どりーむホール
10月10日(日)	体育大会開会式	陸上競技場
10月23日(土)	第7地区オータムコンサート	府中第七中学校
10月30日(土)	森の音楽会	南白糸台小学校
11月 3日(祝)	府中市市制45周年式典	芸術劇場どりーむホール
11月14日(日)	99平和コンサート	芸術劇場どりーむホール
1月10日(祝)	2000年新春コンサート	芸術劇場ウィーンホール
練習120回 その他の事業18回 計138回 団員99人		

2. 府中少年少女合唱団

月 日	事 項	対 象	会 場
4月 2日	第15回定期演奏会	青少年	ルミエール府中
4月 4日	市民さくらまつり	一 般	府中公園
8月29日	府中市青少年音楽祭出演	青少年	府中の森芸術劇場
10月24日	市民芸術文化祭（市民合唱祭）出演	一 般	府中の森芸術劇場
12月18・19日	ベラームバレエファンタジー 「くるみ割り人形」出演	一 般	府中の森芸術劇場
3月28日 ～30日	春期合宿	団 員	生涯学習センター
月 4 回 毎週土曜日	定期活動40回（その他の事業6回） 計46回 団員 80人	団 員	生涯学習センター

3. 府中ジュニアアンサンブル

月 日	事 項	対 象	会 場
8月18日 ～20日	夏季合宿	団 員	生涯学習センター
8月28日	府中市青少年音楽祭出演	青少年	府中の森芸術劇場
10月 9日	第16回定期演奏会	青少年	府中グリーンプラザ
12月18日	クリスマスコンサート	青少年	中央文化センター
3月25日	春のコンサート	青少年	中央文化センター
月 4 回 毎週金曜日	定期活動37回（その他の事業5回） 計42回 団員39人	団 員	生涯学習センター

4. 府中ジュニアウインドオーケストラ

月 日	事 項	対 象	会 場
8月23日 ～26日	夏季合宿	団 員	山梨県鳴沢村
8月28日	府中市青少年音楽祭出演	青少年	府中の森芸術劇場
12月12日	第14回定期演奏会	青少年	ルミエール府中
月 4 回 毎週日曜日	定期活動38回（その他の事業4回） 特別練習3回 計45回 団員98人	団 員	生涯学習センター

《文化活動奨励に関する事項》

月 日	事 項	対 象	会 場	出 演 者
5月 8日	第14回定期演奏会	青少年	ルミエール府中	府中シンフォニック ウィンドアンサンブル
6月26日	第39回定期演奏会	"	府中の森芸術劇場	青少年吹奏楽団
6月 5日	第18回定期演奏会	"	府中グリーンプラザ	都立府中高等学校 軽音学部
8月22日	第9回定期演奏会	"	府中の森芸術劇場	混声合唱団「麗鳴」
12月26日	第15回吹奏楽の夕べ	"	ルミエール府中	府中第八中学校 吹奏楽部
2月27日	第14回定期発表会	"	府中の森芸術劇場	青空児童合唱団
3月21日	第15回定期演奏会	"	府中の森芸術劇場	都立府中西高等学校 合唱部
3月23日	第9回定期演奏会	"	府中の森芸術劇場	都立府中西高等学校 吹奏楽部

《ジュニアリーダー講習会に関する事項》

(単位：人)

ク ラ ス	初 級	中 級	上 級	特 技 級
対 象 者 数	23	21	19	36

ジュニアリーダー講習会日程表

4月 18日 (日)	開講式	8月21日 (土)	府中子供カーニバル
5月 2日 (日)	特技級特別講座	~22日 (日)	
5月 9日 (日)	フィールドゲーム事前	11月27日 (土)	ナイトハイク
5月 23日 (日)	フィールドゲーム	12月 5日 (日)	もちつき
6月 12日 (土)	デイキャンプ	2月13日 (日)	料理講習会
6月 20日 (日)	ジュニアデイキャンプ	3月12日 (日)	宿泊事前講習会
7月 10日 (土)	キャンプ事前訓練	3月25日 (土)	宿泊講習会
~11日 (日)		~27日 (日)	
8月 7日 (土)	キャンプ訓練		
~9日 (月)			

(14事業 896人)

《青少年キャンプ訓練場・多摩川河川敷レクリエーション広場に関する事項》

	場 所 の 使 用	場所と用具の使用	用 具 の 使 用
キ ャ ン プ 訓 練 場	0	24	14
レ ク リ エ ー シ ョ ン 広 場	14	21	0

《全市的公民館事業に関する事項》

年月日	講座名	講師名	回数	延出席者数
H11. 5. 9 H12. 3.12	障害者青年教室 あすなろ学級	遠藤孝松 島田美和子 小野輝夫 ほか	26 回	738 人
H11. 6. 5 H12. 2.26	家庭教育学級 (全市対象)	奥沢良雄 磯谷文明 野村一枝 ほか	10	348
H11. 6. 5 H12. 2.24	家庭教育学級 (小・中学校父母対象)	赤木かん子 星一郎 中澤貴恵子 ほか	65	3,583
H11. 5.15	憲法講演会	村田光男	1	18
H12. 3.27	生涯学習リーダー研修会	小林繁	1	31
H11. 5.13 H11. 6.18	P T A 研修会	野田政和 加藤康紀 浅川宏 ほか	2	443
合 計			105	5,161

《地区公民館事業に関する事項》

(担当 生活文化部文化コミュニティ課)

公民館名	講座数	回数	参加数
中央地区公民館	3	5	186
白糸台 "	4	4	407
西府 "	7	23	362
武蔵台 "	4	9	600
新町 "	3	17	305
住吉 "	7	35	627
是政 "	4	8	1,075
紅葉丘 "	7	23	265
押立 "	2	4	74
四谷 "	11	30	521
片町 "	2	4	132
計	54	162	4,554

《学校文化劇場に関する事項》

1. 小学校

学校名	実施日	曜	楽団・劇団名	入場(人)
第一小学校	H11. 5. 1	土	ユーフォ音楽工房「プラス&パーカッション」	768
第二小学校	H11. 6. 5	土	アルベン・プラスカペレ	1,089
第三小学校	H11.10. 6	水	アンサンブル・プリランテ	920
第四小学校	H11. 6.19	土	東京オペラ・ゾリステン	406
第五小学校	H11. 6.11	金	金剛山のトラたいじ	420
第六小学校	H11.10.19	火	和太鼓音楽集団「鼓代神」	600
第七小学校	H11.10.22	金	和太鼓音楽集団「鼓代神」	506
第八小学校	H11. 6. 5	土	オペラアンサンブル・31	676
第九小学校	H11.10.20	水	ロバの音楽座	607
第十小学校	H11. 9.18	土	ガーナからやってきたアフリカの風「アクワバ」	755
武蔵台小学校	H11. 9.18	土	郵便屋のテクルさんと宛名のない手紙	453
住吉小学校	H11. 5.15	土	邦楽器演奏「鼓友会」	453
新町小学校	H11. 6. 5	土	陽 二蓮 中国ふれあいコンサート	535
本宿小学校	H11. 9.16	木	和太鼓音楽集団「鼓代神」	454
白糸台小学校	H11.10. 8	金	和太鼓音楽集団「鼓代神」	568
矢崎小学校	H11. 5. 1	土	ゼクスト「魅生瑞」	470
若松小学校	H11. 6.22	火	アルベン・プラス・カペレ	633
小柳小学校	H11. 9.30	木	打楽器とマリンバアンサンブル「Woods」	713
南白糸台小学校	H11. 5. 7	金	郵便屋のテクルさんと宛名のない手紙	531
四谷小学校	H11. 5. 1	土	ラテン・エストレージャ	496
南町小学校	H11. 6. 5	土	東京合唱協会	405
日新小学校	H11. 5. 6	木	東京邦楽アンサンブル	265
小学校合計				12,723

2. 中学校

学校名	実施日	曜	楽団・劇団名	入場(人)
第一中学校	H11. 5. 1	土	アンサンブルシャロームプラスラテン	669
第二中学校	H11. 5. 6	木	日本伝統芸能守る会「学校寄席」	527
第三中学校	H11.10.18	月	ミュージカル・サウンド・オブ・ミュージック	499
第四中学校	H11.11.16	火	打楽器とマリンバアンサンブル「Woods」	610
第五中学校	H11. 7. 2	月	日本伝統芸能守る会「学校寄席」	521
第六中学校	H11. 6.18	金	ラテン・エストレージャ	788
第七中学校	H11. 5. 7	金	ガーナからやってきたアフリカの風「アクワバ」	355
第八中学校	H11. 7. 6	火	ジョイフルプラス	528
第九中学校	H11. 5. 1	土	稲岡満男&音楽工房「ミュージック・アワード・ザ・ワールド」	403
第十中学校	H11. 5. 1	土	ザ・プラスとアンサンブルマレット	287
浅間中学校	H11. 5. 1	土	横浜ノネット	502
中学校合計				5,689

《社会教育関係団体届出に関する事項》

分 類	団 体 数	分 類	団 体 数
文 芸	32	生 活 文 化	223
美 術 ・ 工 芸	283	人 文 ・ 自 然 科 学	27
洋 楽	120	ス ポ ー ツ	126
邦 楽	87	団 体 活 動 ・ そ の 他	105
舞 踊 ・ 演 劇	175		
語 学	49	合 計	1,227

※平成12年3月31日現在

《生涯学習リーダーバンク登録に関する事項》

分 類	人 数	分 類	人 数
文 芸	3	語 学	16
音 楽	6	生 活 文 化	24
舞 踊 ・ 演 劇	7	人 文 ・ 自 然 科 学	26
美 術 ・ 工 芸	39	そ の 他	36
		合 計	157

※平成12年3月31日現在

《学校週5日制事業に関する事項》

1. 体育館の開放

区 分	実 施 回 数	参 加 者 数 (延)
小 学 校 (22校)	21回	2,964

2. 心身障害児童・生徒地域活動事業

回数 18回 参加者数(延) 1,167人

《学校教室等開放事業に関する事項》

開 放 校 数	団 体 数	利 用 回 数
6 校	13	772回

《社会教育関係団体等奨励に関する事項》

1. 後援

援 助 内 容	団 体 数	回 数
教 育 委 員 会 名 義 使 用	38	46
市 名 義 使 用	1	1

2. 大型・中型バスの貸出し

貸出し台数			利用団体数
大型	中型	計	
115台	52台	167台	111団体

3. 委託事業

- (1) 青年団体育成事業（府中市青年会連合会）
- (2) ナイトハイク（ナイトハイク実行委員会）

4. 補助事業

- (1) 子供会 30団体と連絡協議会
- (2) ボーイ・ガールスカウト 6団体と連絡協議会
- (3) 郷土史研究団体 1団体
- (4) 平和事業 2団体

《文化財保護に関する事項》

1. 委託事業

件名	概要	期間
ケヤキ並木維持管理作業委託	並木擁壁内の除草、清掃	H 11. 4. 1 H 12. 3.31
高倉塚維持管理作業委託	高倉塚敷地内の除草	H 11. 4. 1 H 12. 3.31

2. 指定文化財保存事業補助 1件

《郷土の森に関する事項》

1. 資料収集

資料件数	資料点数	内 容
13件	32点	歴史・民俗・教育・自然等資料の受贈・受託等

2. 展示活動

実施期間 (会場)	事業名	事業内容 (講師・協力)	観覧料	参加者
平成11年7月18日～ 8月31日(44日間) (特別展示室)	府中市制45周年記念 事業 ふしぎ大陸・南極展	全科協主催の科学系博物館ネットワーク推進を目的とした巡回展。 日本の南極観測史40周年を機会にその成果を通じて地球環境問題を含めた南極への理解を深める。	円 大人：300 子供：100	人 7,067
平成11年9月19日～ 10月24日(31日間) (特別展示室)	和同開珎展	和同開珎は武蔵国産出の銅が政府に進上された事を契機に鑄造されたという。和同開珎をはじめとする銭をとりまく古代社会を描く。	大人：400 子供：100	1,830
平成12年1月23日～ 3月31日(68日間) (特別展示室)	'99ワイルドライフ 写真大賞展	伴以BBCと英国自然史博物館が運営する世界的な自然写真コンテストの入賞作品の展示会。 (新潮社シンラと共催)	大人：400 子供：100	6,670
平成11年4月24日～ 5月9日(14日間) (常設展示室)	常設展示室ミニ展 *江戸時代の暗闇 祭をかいま見る	大国魂神社例大祭の近世の絵から当時の祭の様子を探る。	入館料	2,544
平成11年7月18日～ 8月31日(44日間) (旧第一小学校)	*教科書の中の 「南極」物語	特別展にちなんで、近代の教科書の中の南極の話題を取り上げる。	無料	2,200
平成11年8月1日～ 9月3日(33日間) (常設展示室)	*読本・双六・紙芝居	昭和前期の子供文化を示す資料から当時の社会を問い直す。	入館料	3,014
平成11年11月20日～ 12月5日(13日間) (特別展示室)	*府中発「発掘最前 線'99」	旧石器時代から近世の市域の最新の発掘成果を紹介する。	入館料	911
平成12年1月23日～ 3月31日(68日間) (常設展示室)	*展示で見る森の 野鳥観察－冬編－	郷土の森園内と多摩川で見られる野鳥の紹介と観察方法。 (府中市教育委員会と共催)	入館料	7,640
小 計	4 事業			計16,309 31,876

3. 展示資料整備

件名	概要	期間
古文書複製品作成委託	戦国時代の天正13年(1585)に関戸郷中河原の開発について記した古文書。当時の多摩川付近の様子を伝える資料として活用する。	11.12.22 12. 3.25

4. 天文事業

(1) プラネタリウム番組製作

番組名	種類	備考
「ドラえもんやささがそうー宇宙のともだちー」	一般用	夏番組
「宇宙誕生ー史上最大のミステリーー」	一般用	秋番組
「日本人が愛した星々」	一般用	冬番組
「ブラックホール」	一般用	春番組

(2) 移動星空観測会

開催数	参加者	内容
113回	20,063人	移動天文観測車「ペガサス」による星空観測・太陽観望会 郷土の森、文化センター、学校PTA及び子供会行事、八千穂村などで開催

5. 府中の風土調査

「府中市自然調査」の第30次経年調査を実施した。

(1) 調査対象

(ア) 植物……高等植物、蕨苔類、植物社会

(イ) 昆虫 (ウ) 野鳥 (エ) 動物(クモ) (オ) 地理

(2) 調査団の編成

(ア) 調査団調査員 7人(公立中学校教員を主とする)

(イ) 調査協力員 15人(市民公募を主とする)

6. 施設の管理運営

件名	概要	期間
郷土の森業務運営委託	施設及び設備等の保守、維持管理等総合管理運営委託	11. 4. 1 12. 3. 31
郷土の森自主事業	(財)府中文化振興財団郷土の森自主事業に対する補助(展示・出版・講座・公演・体験の各種事業)	11. 4. 1 12. 3. 31

7. 郷土の森整備

件名	概要	期間
水遊び池等ポンプろ過装置	郷土の森・ろ過機・ろ材全層交換工事	12. 1. 28 12. 3. 24
木道改修工事	郷土の森園内施設改修工事(木道)	11.12. 1 12. 3. 15

8. 出版普及活動

刊行年月日	表題	形状	ページ数	部数
11. 7. 18	ふしぎ大陸・南極(特別展図録)	A 4	120	42
11. 9. 19	和同開珎(特別展図録)	A 5	64	700
12. 3. 31	府中市郷土の森年報 第13号	A 4	75	500
11. 12. 1	武蔵府中郷土かるた(21版)			2,000
12. 3. 25	府中市郷土の森紀要第13号	B 5	63	700
12. 3. 31	本宿 内藤清兵衛家・内藤治佐衛門家文書目録	A 4	55	1,000
年4回発行	あるむぜお(機関誌)	A 4	各8・10	10,000

9. 郷土の森利用状況

開園日数 308日 (プラネタリウム 295日)

(単位:人)

区 分		有 料		減 免 (身障者等)	合 計	日平均	月平均
		一 般	団 体				
入 園 者	大 人	187,302	13,749	16,414	217,465	706.1	18,122.1
	子 供	54,277	40,139	5,394	99,810	324.1	8,317.5
	小 計	241,579	53,888	21,808	317,275	1,030.1	26,439.6
博 物 館 入 館 者	大 人	11,357	2,867	3,859	18,083	58.7	1,506.9
	子 供	3,612	10,989	702	15,303	49.7	1,275.3
	小 計	14,969	13,856	4,561	33,386	108.4	2,782.2
プラネタリウム 観 覧 者	大 人	22,692	2,250	1,787	26,729	90.6	2,227.4
	子 供	13,820	13,192	2,018	29,030	98.4	2,419.2
	小 計	36,512	15,442	3,805	55,759	189.0	4,646.6
合 計		293,060	83,186	30,174	406,420	1,319.5	33,868.3

埋蔵文化財担当

《埋蔵文化財に関する事項》

1. 発掘調査状況

区 分	件 数	面 積	備 考
	件	m ²	
発 掘 届	329		
試 掘 調 査	43	785	
発 掘 調 査	23	2,180	

2. 遺構検出状況

掘立柱建物跡	5棟
竪穴住居	42軒
土坑	35基
溝	8条
道路跡	2条
棚跡	2条
地下式横穴墓	4基
土坑墓	3基
その他の	63基

生涯学習振興課

《生涯学習推進協議会に関する事項》

会 長	藤 田 忠	副 会 長	関 和 子		
委 員	伊 藤 隆 由	今 井 昭之介	大久保 岱 史	大 室 容 一	
	郭 東 仁	木 村 江 敏	坂 巻 久	芝 喜久子	
	進 藤 礼治郎	鈴 木 武 次	高 橋 弘 蔵	高 橋 晴 彦	
	田 中 邦 男	田 中 重 男	宮 崎 健 二	宮 崎 嘉 子	
	宮 沢 美 幸	山 村 學			
定例会	4 回				

《視聴覚ライブラリーに関する事項》

1. 視聴覚機材検定

事業名	回数	検定数	内容
16mm映写機検定	1回	96台	映写機の使用状態のチェック

2. 視聴覚機材・教材利用状況

区分	機材 (映写機・VTR機器)	教材 (フィルム・テープ)	利用人数
16 mm	97 台	428 巻	16,184 人
8 mm	34	17	394
VTR	2,723	856	25,358
スライド	51	3	2,541
合 計	2,905	1,304	44,477

《生涯学習センターの利用に関する事項》

1. 学習施設利用状況

施設名	使用可能 日 数	使用日率		使用可能 単 位	稼働率		利用人数
		使用日数	率 (%)		使用単位	率 (%)	
講 堂	325	143	44.0	975	210	21.5	30,525
研修室 (6室)	1,950	1,331	68.3	5,850	2,595	44.4	35,805
語 学 室	325	166	51.1	975	238	24.4	4,938
パソコン学習室	325	113	34.8	975	129	13.2	1,732
工房 (2室)	650	531	81.7	1,950	1,161	59.5	13,153
版 画 室	325	270	83.1	975	421	43.2	4,533
美 術 室	325	274	84.3	975	560	57.4	6,506
和室 (2室)	650	496	76.3	1,950	919	47.1	8,589
音楽室 (3室)	975	969	99.4	2,925	2,693	92.1	26,493
スタジ オ	325	192	59.1	975	293	30.1	6,179
小 ホ ー ル	325	323	99.4	975	862	88.4	28,322
合 計	6,500	4,808	74.0	19,500	10,081	51.7	166,775

2. 体育施設利用状況

施設名	使用可能日数	利用人数	一日平均	内 訳		
体育室	325	23,969	74	大人 7,060	子供 2,991	団体 13,918 (838件)
温水プール	315	151,720	482	大人 96,836	高校生 7,577	子供 38,147
トレーニング室	325	55,339	170	団体 5,128 (327件)	主催事業 1,912 (85回)	減免使用 2,120
合計		231,028	726			

3. 宿泊施設利用状況

使用可能日数	使用可能室数	稼働率		宿泊人数	内 訳	
		使用室数	率 (%)		市内	市外
305	3,660	1,597	43.6	5,040	2,641 (52.4%)	2,399 (47.6%)

《生涯学習フェスティバルに関する事項》

会期	内 容	出展・入場・参加等
11. 9. 11 11. 9. 19 (9日間)	市民作品展示 ヘルナルス区市民作品展示 特別講演会 市民発表会 サウンドフェスティバル イベント (起震車体験・太陽観望会・HVパワシアター・生涯学習適性診断テスト) 体験学習 (カラープリント・陶芸・紙トボ・アール・ドゥ・ワ版画・水墨画) ふるさと発見シリーズ (お話し会・映画上映会・村野四郎著作展<図書38冊展示>) スポーツの集い (リズム体操・エアビクス・ワンポイントレッスン・アクトビクス・Jrワンポイントレッスン・着衣遊泳)	出展 500点 500人 (入場1,513人) 写真 33点 図書 45冊 参加 293人 発表 12団体 144人 (入場 1,040人) 発表 7団体 37人 (入場 800人) 参加 1013人 参加 238人 入場 125人 入場 302人
		(延べ参加者入場者数 5,324人)

《その他に関する事項》

年月日	事業名	回数	延参加人数
11. 4.11~12. 3.29	カラープリント操作練習開放	35	267
12. 3. 6	カラープリント操作ボランティア懇談会	1	9
11. 5.30~11.9.18	「生活と文化」講座企画委員会	3	24
11.10.16~11.12.18	「生活と文化」講座運営委員会	7	35
合計	4事業	46回	335人

《学習事業に関する事項》

年 月 日	講 座 名	講 師 名	回 数	延出席者数
H11. 5.12 H11. 6.16	教養セミナー（社会コース） メインセミナー 「21世紀の市民生活」（一部）	二宮 宮國 石沢 清史	4 回	107 人
H11.10. 6 H11.11.10	教養セミナー（社会コース） メインセミナー 「21世紀の市民生活」（二部）	三宮 麻由子 本多 桂子 富田 隆 ほか	4	190
H11. 7.25 H11. 9. 5	教養セミナー（社会コース） 食と農を考える 身近な環境問題～その現状と課題～	瀬戸 昌之 伊豆田 猛 小倉 紀雄 ほか	7	256
H11. 7. 3 H11. 7.16	教養セミナー（社会コース） 体験的国際関係論 「世界を見る目・日本を見る目」	小林 和男	2	339
H12. 1. 7 H12. 3.24	教養セミナー（社会コース） 国際理解セミナー 伝統と国際化の国・現代から学ぶ	小倉 孝誠 永井 清陽	9	1,279
H11. 5.11 H11. 7. 6	教養セミナー（社会コース） けやき寿学園 午前コース（前期）	佐々木 伸右 赤羽 基臣 垣永 静吾 ほか	8	1,477
H11. 5.11 H11. 7. 6	教養セミナー（社会コース） けやき寿学園 午後コース（前期）	米田 一典 上条 滝子 山崎 政俊 ほか	8	893
H11.10. 5 H11.11.30	教養セミナー（社会コース） けやき寿学園 午前コース（後期）	正村 公宏 斎藤 経生 河内 精子 ほか	8	1,207
H11.10. 5 H11.11.30	教養セミナー（社会コース） けやき寿学園 午後コース（後期）	岡田 芳朗 童門 冬二 西岡 秀雄 ほか	8	1,767
H11.11.14 H11.12.19	教養セミナー（社会コース） 学びの森の散歩道 ～人生という時間と身体～	米沢 慧 本田 成親 暮尾 淳 ほか	6	366
H12. 1.14 H12. 3. 3	教養セミナー（社会コース） ボランティア講座 考えてみよう！ボランティア活動	中嶋 充洋 長谷川 純子 石川 昇 ほか	5	95
H11. 4.16 H11. 7.16	教養セミナー（文学コース） 万葉集を読む	森 淳司	12	2,142
H11.10.28 H11.12. 9	教養セミナー（文学コース） 源氏物語を読む ～光源氏の青春と女たち～	日向 一雅	6	962
H11. 9. 2 H11.11.18	教養セミナー（歴史コース） 神々の世界を見る	関 和彦 金沢 悦男 石見 清裕	8	683
H12. 1.15 H12. 3.18	教養セミナー（歴史コース） 日本古代史～女帝の歴史を学ぶ～	遠山 美都夫	10	2,264

年 月 日	講 座 名	講 師 名	回 数	延出席者数
H12. 1.13 H12. 3. 9	教養セミナー（歴史コース） 西洋史 忘れられたアメリカ史	大島 良行	回 8	人 837
H11. 7.25 H11. 9. 5	教養セミナー（科学コース） 自然の敵「人間」 ～生態系は救えるか～	若松 敬子 千賀 裕太郎 神崎 伸夫	7	283
H11. 6.24 H11. 7.29	教養セミナー（科学コース） オーロラと極地の世界	高柳 雄一	6	627
H11. 5.17 H11. 8. 9	教養セミナー（芸術コース） 21の名画を愉しむ	岡部 昌幸	10	2,004
H11. 5.17 H11. 7.26	教養セミナー（芸術コース） クラシック音楽に親しむ 1 2	松村 正彦	10	2,057
H11.12. 2 H12. 2.17	教養セミナー（芸術コース） クラシック音楽に親しむ 1 3	松村 正彦	10	2,198
H11.10. 5 H11.12. 2	教養セミナー（芸術コース） ジャズに親しむ	黒田 京子 山下 洋輔 岡 淳 ほか	5	427
H11. 9.24 H11.12.17	教養セミナー（芸術コース） 歌舞伎入門	菊池 明 竹本 駒之助 田中 純 ほか	9	1,634
H11.10.16 H11.12.29	教養セミナー（生活コース） 生活と文化 「日本の音をさぐる・ 日本の音をたどるⅡ」	小島 美子 外間 守善 芝 祐靖 ほか	7	683
H12. 1.11 H12. 2.25	教養セミナー（生活コース） くらしを考える 私たちをとりまく「現代の医療」	水谷 弘 小野寺 時夫 永井 明	6	723
H11. 4.20 H11. 7.27	実技セミナー（語学コース） 中国語会話入門 5	王 聡	12	251
H11. 4.15 H11. 7.22	実技セミナー（語学コース） ドイツ語実用会話入門 1 1	袖崎 美千代	11	206
H11. 4.21 H11. 8. 4	実技セミナー（語学コース） イタリア語会話入門 1	高橋 美佐	12	296
H11. 4.16 H11. 7.16	実技セミナー（語学コース） スペイン語会話入門 1	亀山 晃一	12	239
H11. 5.17 H11. 8. 9	実技セミナー（語学コース） ハンガール語会話入門 7	李 美賢	12	247

年 月 日	講 座 名	講 師 名	回 数	延出席者数
H11. 5.12 h11. 7.28	実技セミナー (語学コース) フランス語会話入門	ルティ・ジョスコヴィッツ	回 11	人 215
H11. 9. 1 H11.12.22	実技セミナー (語学コース) 外国人のための日本語会話 (中級) [託児付き]	水田 桂子	11	111
H11. 9.30 H12. 3.23	実技セミナー (語学コース) 英会話講座 英会話入門コース	西方 かしい	20	479
H11. 9.28 H12. 3.28	実技セミナー (語学コース) 英会話講座 初級Aコース3	西方 かしい	20	452
H11. 9.28 H12. 3.28	実技セミナー (語学コース) 英会話講座 初級Aコース3	西方 かしい	20	407
H11.10. 1 H12. 3.24	実技セミナー (語学コース) 英会話講座 初級Bコース3	竹本 昌能	20	395
H11. 9.29 H12. 3.29	実技セミナー (語学コース) 英会話講座 初級Bコース3	竹本 昌能	20	346
H11.10. 1 H12. 3.24	実技セミナー (語学コース) 英会話講座 中級コース 3	竹本 昌能	20	348
H11. 6. 2 H11. 7.28	実技セミナー (造形コース) 陶芸入門 20	高木 信之	8	146
H11. 9.24 H11.10.31	実技セミナー (造形コース) 陶芸入門 21	成清 正	8	149
H11.10. 1 H11.12.10	実技セミナー (造形コース) 陶芸中級 6 ひもづくりてっぺい教室	水上 和則	10	156
H11. 5.16	実技セミナー (造形コース) 陶芸ボランティア養成講座 3	水上 和則	1	9
H11. 4.27 H11. 7.13	実技セミナー (造形コース) 木工入門 5	山田 益男	10	134
H11. 4. 2 H11. 7. 9	実技セミナー (絵画コース) やさしい植物画 6	西村 俊雄	11	190
H11. 9.13 H11.12.13	実技セミナー (絵画コース) 油絵入門 9	山下 玲司	12	224

年月日	講座名	講師名	回数	延出席者数
H11. 5.27 H11. 8.12	実技セミナー（絵画コース） 水墨画入門 6	川邊 皓三	回 10	人 182
H11. 5. 7 H11. 7.16	実技セミナー（絵画コース） 日本画入門 5	香川 元太郎	10	148
H11.10. 5 H11.11.30	実技セミナー（絵画コース） 鉛筆デッサンを学ぶ 3	三澤 寛志 永松 有季	8	154
H11. 5.17 H11. 8. 2	実技セミナー（版画コース） リトグラフ入門 8	遠山 繁年 遠山 和子	10	68
H11. 4.14 H11. 7. 7	実技セミナー（版画コース） シルクスクリーン入門 7	林 里美	11	130
H11. 9. 9 H11.11.26	実技セミナー（版画コース） 銅版画入門 7	戸田 俊郎	10	156
H11. 4.28 H11. 6.30	実技セミナー（写真コース） 初心者のための楽しい写真教室10	長澤 正雄	8	118
H11. 9.11 H11.11. 6	実技セミナー（写真コース） 初心者のための楽しい写真教室11	沼田 一男	8	108
H11. 5.15 H11. 5.16	実技セミナー（写真コース） カラープリント入門 9	関根 慶治郎	2	23
H11.12. 4 H11.12. 5	実技セミナー（写真コース） カラープリント入門 10	関根 慶治郎	2	24
H12. 3.20 H12. 3.26	実技セミナー（写真コース） カラープリント ボランティア養成講座3	関根 慶治郎	2	16
H11. 5. 6 H11. 6. 7	実技セミナー（パソコンコース） パソコン・ワープロ（ワード） 3	東京工学院専門学校講師	8	134
H11. 8. 5 H11. 9. 2	実技セミナー（パソコンコース） パソコン・ワープロ（ワード） 4	東京工学院専門学校講師	8	129
H11. 5. 7 H11. 6. 4	実技セミナー（パソコンコース） パソコン・表計算(エクセル) 3	東京工学院専門学校講師	8	138
H11. 8. 5 H11. 9. 2	実技セミナー（パソコンコース） パソコン・表計算(エクセル) 4	東京工学院専門学校講師	8	137

年月日	講座名	講師名	回数	延出席者数
H12. 2.15 H12. 3.21	実技セミナー (パソコンコース) パソコン・表計算 (エクセル) 5	東京工学院専門学校講師	8 回	121 人
H11. 4. 2 H11. 4.29	実技セミナー (パソコンコース) インターネット体験講座 5	東京工学院専門学校講師	6	393
H11.10. 1 H11.10.19	実技セミナー (パソコンコース) インターネット体験講座 6	東京工学院専門学校講師	6	397
H11. 6.12 H11. 7.10	実技セミナー (パソコンコース) はじめてのパソコン講座 7	都立府中工業高校教諭	5	188
H12. 1.22 H12. 2.19	実技セミナー (パソコンコース) はじめてのパソコン講座 8	都立府中工業高校教諭	5	179
H11.10. 7 H11.11.18	実技セミナー (表現コース) 笑顔でエアロピクス 3	小野寺 紀恵	6	131
H11. 5.25 H11. 5.27	実技セミナー (映像コース) 16ミリ映写機操作講習会 5	府中市視聴覚教育指導者 研究会	3	43
H11.12.11 H11.12.12	実技セミナー (映像コース) 16ミリ映写機操作講習会 6	府中市視聴覚教育指導者 研究会	2	42
H11.11. 7 H11.11.28	実技セミナー (映像コース) はじめてのビデオ撮影	矢島 健 梶川 高明 奥川 実	4	42
H12. 1.20 H12. 2.17	実技セミナー (映像コース) ビデオ編集システム入門	矢島 健 高橋 忠雄 奥川 実	5	60
H11. 9.29 H11.11. 1	生涯スポーツセミナー 手ほどき水泳教室	久保田 俊樹 ほか	8	196
H11. 5. 6 H11. 7. 1	生涯スポーツセミナー わかば水泳教室 (木曜日・午後コース)	久保田 俊樹 ほか	7	140
H12. 1.22 H12. 3. 4	生涯スポーツセミナー わかば水泳教室 (土曜日・午前コース)	久保田 俊樹 ほか	7	198
H11. 5.17 H11. 6.28	生涯スポーツセミナー 初級水泳教室 (月曜日・午前コース)	久保田 俊樹 ほか	7	222
H11.11. 1 H11.11.26	生涯スポーツセミナー 初級水泳教室 (金曜日・夜間コース)	久保田 俊樹 ほか	7	160

年 月 日	講 座 名	講 師 名	回 数	延出席者数 人
H12. 2. 2 H12. 3.22	生涯スポーツセミナー 中級水泳教室 (水曜日・夜間コース)	久保田 俊樹 ほか	7 回	177
H11. 5.27 H11. 6.24	生涯スポーツセミナー ワンポイントレッスン	久保田 俊樹 ほか	8	102
H11. 5.11 H11. 7. 6	生涯スポーツセミナー アクアビクス教室 (火曜日・午前コース)	佐藤 裕子 ほか	8	158
H11. 9.30 H11.12. 9	生涯スポーツセミナー アクアビクス教室 (金曜日・夜間コース)	佐藤 裕子 ほか	8	152
H12. 1.14 H12. 3.24	生涯スポーツセミナー アクアビクス教室 (木曜日・午後コース)	佐藤 裕子 ほか	8	176
H11. 4.21	文化講演会 NHK共催 フィレンツェとヴェネツィア	高橋 朋子	1	291
H11. 8.10	文化講演会 NHK共催 人々の暮らしから見た古代エジプト	鈴木 八司	1	246
H11.10.25	文化講演会 NHK共催 美校から芸大へ～受け継がれる 芸術創造～	高瀬 多聞	1	203
H11.12.25	文化講演会 NHK共催 皇室の名宝―美と伝統の精華	大熊 敏之	1	245
H11. 9.11	特別講演会 老いて生きる	三浦 朱門	1	293
合計	85講座		687回	36,720

体 育 課

《体育指導委員に関する事項》

1. 委員名簿

	氏 名	所 属	担 当地 区
1	秋 山 祐 子	総 務 部	紅 葉 丘
2	安 藤 美 江	研 修 部	片 町
3	市 川 千 紗 工	事 業 部	押 立
4	五日市 久	研 修 部	紅 葉 丘
5	岩 崎 雅 子	総 務 部	押 立
6	植 竹 照 雄	研 修 部	住 吉 央
7	緒 方 正 幸	事 業 部	中 央
8	小 川 彰 一	総 務 部	片 町
9	島 中 雅 人	事 業 部	新 町
10	鈴 木 けい子	総 務 部	是 政
11	須 藤 靖 子	研 修 部	四 谷 央
12	瀬 島 陽 子	事 業 部	中 央
13	瀬 戸 口 幸 則	総 務 部	四 谷
14	高 橋 弘 蔵	総 務 部	是 政
15	武 井 保 雄	事 業 部	白 糸 台
16	比 留 間 一 磨		
17	古 川 武 住	総 務 部	白 糸 台
18	松 村 雅 司	研 修 部	武 蔵 台
19	三 ヶ 山 吉 弘	事 業 部	西 府
20	宮 坂 洋 子	事 業 部	住 吉
21	室 谷 常 蔵	事 業 部	新 町
22	本 村 良 子	研 修 部	新 町
23	山 本 道 雄	総 務 部	西 府
24	横 山 教 夫	研 修 部	武 蔵 台
25	渡 辺 俊 雄	研 修 部	白 糸 台

2. 会議等開催状況

定 例 会	11回	常 任 委 員 会	7回
研 修 部 会	4回	事 業 部 会	5回
総 務 部 会	15回	そ の 他 会 議	6回

《社会体育指導者育成事業に関する事項》

事業名	事業数	回数	参加者数 (人)
市民スポーツ指導員研修会	13	7	292
体育指導委員内部研修会	2	2	48
ジュニアスポーツ指導者講習会	1	1	54
ラリーテニス技術向上研修会	1	1	41
ニュースポーツ技術向上研修会	2	2	71
合計	19事業	13回	506人

《スポーツの生活化推進事業に関する事項》

事業名	事業数	回数	派遣者数 (人)
地区スポーツ事業	14	24	101

《社会体育奨励事業に関する事項》

事業名	事業数	回数	参加者数 (人)
都民体育大会	3	3	506
市町村総合体育大会	1	1	152
東京都青年大会	1	1	99
都民スポーツ・レクリエーションフェスティバル	1	1	158
中級技術講習会	11	11	869
一流スポーツふれあい事業	1	1	500
合計	18事業	18回	2284人

《市民スポーツ教室事業に関する事項》

教室名	事業数	回数	参加者数 (人)
ウォーキング教室	1	2	58
ラリーテニス教室	3	16	276
ジュニア陸上競技教室	1	6	180
水泳教室	1	2	39
エアロビクス教室	1	2	66
ジュニアスキースクール	1	3	210
合計	8事業	31回	829人

《市民体育大会に関する事項》

事業名	期 日	会 場	延参加者数 (人)
夏 季 大 会	11. 8.29	総合プール	709
秋 季 大 会	11.10.10~11.10	市内各施設	17,865
冬 季 大 会	12.1.22~1.23	野辺山スキー場	214
合 計	3事業		18,788 人

《スポーツ大会に関する事項》

事業名	事業数	参加者数 (人)
ママさんスポーツフェスティバル	5	813
ジュニアスポーツ大会	6	3,834
壮年ソフトボール大会	1	155
府中駅伝競走大会	1	900
府中市ゲートボール大会	1	300
合 計	14事業	6,002 人

《レクリエーション事業に関する事項》

事業名	事業数	延参加数 (人)
市民スポーツ・レクリエーションフェスティバル等	7	4,807

《学校開放運営事業に関する事項》

夜間開放利用クラブの状況

(1) 体育館

開放校数	クラブ数	種目数	開放日数	会員数	延参加者数 (人)
28	107	11	4,389	2,079	63,075

(2) 校庭

開放校数	クラブ数	種目数	開放日数	会員数	延参加者数 (人)
4	22	3	740	471	6,878

《健康センタースポーツ活動運営事業に関する事項》

事業名	事業数	回数	延参加数 (人)
ジュニアスポーツ教室	7	248	4,243
幼児体育	1	32	531
女性教室	3	172	5,976
高齢者教室	1	96	3,113
ストレッチ&インジョイスポーツ	1	33	538
ホリデースポーツ	1	31	815
スポーツマッサージ講習会	1	2	58
一般公開指導教室	3	30	137
合計	18事業	644回	15,411人

《地域体育施設スポーツ活動事業に関する事項》

1. 自主事業

施設名	事業数	回数	延参加者数 (人)
白糸台体育館	6	184	6,975
押立体育館	7	251	10,068
栄町体育館	5	195	8,902
日吉体育館	3	112	5,052
本宿体育館	6	220	10,506
四谷体育館	5	137	4,076
朝日体育館	2	56	1,445
合計	34事業	1,155回	47,024人

2. 指導者付き一般公開事業

事業名	事業数	回数	延参加数 (人)
地域体育館 3 館	4	180	4,241

3. 夏休み指導者付き一般公開事業

事業名	事業数	回数	延参加数 (人)
地域体育館 4 館	5	16	455

4. 運営協議会委託事業

事業名	事業数	回数	延参加数 (人)
レクリエーションのつどい	6	6	1,688

《体育関係団体主催事業（後援及び補助事業）に関する事項》

実施団体数	延参加数 (人)
31団体	15,638

《全国大会等出場補助事業に関する事項》

大会名	出場団体数等	出場者数 (人)
全国大会	7団体、4個人	128
関東大会	0団体、0個人	0
合計	7団体・4個人	128人

図 書 館

《図書・視聴覚資料の利用に関する事項》

1. 図書及び視聴覚資料貸出数

区 分	図 書			視 聴 覚					貸出数
	一 般	児 童	合 計	カセット	C D	ビデオ	レーザーディスク	合 計	合 計
中 央	536,295	99,381	635,676	13,963	198,822	157,531	1,463	371,779	1,007,455
白 糸 台	79,823	37,063	116,886	53	479	1,136	—	1,668	118,554
西 府	39,843	18,492	58,335	16	151	450	—	617	58,952
武 蔵 台	57,272	25,539	82,811	41	490	324	—	855	83,666
新 町	53,973	23,882	77,855	15	191	300	—	506	78,361
住 吉	58,994	25,802	84,796	10	279	421	—	710	85,506
是 政	51,724	29,392	81,116	20	307	504	—	831	81,947
紅 葉 丘	55,176	27,058	82,234	25	671	1,201	—	1,897	84,131
押 立	21,416	13,176	34,592	13	453	868	—	1,334	35,926
四 谷	27,162	16,338	43,500	19	475	1,095	—	1,589	45,089
片 町	43,493	24,769	68,262	9	185	299	—	493	68,755
中文図書室	22,966	35,253	58,219	3	125	208	—	336	58,555
生涯学習図書室	105,543	44,233	149,776	21	143	1,383	—	1,547	151,323
合 計	1,153,680	420,378	1,574,058	14,208	202,771	165,720	1,463	384,162	1,958,220

2. 視聴覚資料鑑賞席の利用回数

カセットテープ	C D	ビデオテープ	レーザーディスク	計
44	1,308	3,429	1,463	6,244

3. 貸出登録者数

(平成12年3月31日現在)

区	分	一 般	児 童	計
中	央	36,360	5,347	41,707
白	糸 台	3,580	1,197	4,777
西	府	1,668	765	2,433
武	蔵 台	2,541	1,052	3,593
新	町	2,308	1,013	3,321
住	吉	2,939	999	3,938
是	政	2,420	1,190	3,610
紅	葉 丘	2,294	1,107	3,401
押	立	987	589	1,576
四	谷	1,238	696	1,934
片	町	2,263	1,168	3,431
中	文 図 書 室	1,316	1,151	2,467
生	涯 学 習 図 書 室	4,755	1,642	6,397
	計	64,669	17,916	82,585

《蔵書に関する事項》

1. 蔵書数

(平成12年3月31日現在)

区	分	一 般	児 童	計
中	央	348,154	64,853	413,007
白	糸 台	39,556	24,962	64,518
西	府	39,252	24,578	63,830
武	蔵 台	34,422	17,892	52,314
新	町	42,168	20,174	62,342
住	吉	39,550	18,959	58,509
是	政	35,677	15,002	50,679
紅	葉 丘	39,741	20,639	60,380
押	立	5,495	6,082	11,577
四	谷	16,921	14,210	31,131
片	町	24,401	16,159	40,560
中	文 図 書 室	10,360	15,886	26,246
生	涯 学 習 図 書 室	27,676	8,848	36,524
保	存 書 庫	154,897	17,495	172,392
	計	858,270	285,739	1,144,009

2. 視聴覚資料の所蔵数

カセットテープ	C	D	ビデオテープ	レーザーディスク	計
7,668		38,292	16,593	3,611	66,164

3. マイクロフィルムの所蔵数

3,271

《人口1人当たりの比率に関する事項》

実績比率(人口:平成11年4月1日現在)

(1) 人口1人当たり貸出資料数

$$\frac{\text{貸出資料数}}{\text{人口}} = \frac{1,958,220}{222,712} = 8.8 \text{ 冊}$$

(2) 貸出登録率

$$\frac{\text{登録者数}}{\text{人口}} = \frac{82,585}{222,712} = 37.1 \%$$

(3) 登録者1人当たり貸出資料数

$$\frac{\text{貸出資料数}}{\text{登録者数}} = \frac{1,958,220}{82,585} = 23.7 \text{ 冊}$$

(4) 人口1人当たり蔵書冊数

$$\frac{\text{蔵書冊数}}{\text{人口}} = \frac{1,144,009}{222,712} = 5.1 \text{ 冊}$$

※小数点以下第2位を四捨五入

《年間行事に関する事項》

年月日	会場	行事名	講師	参加人員
11.8/26,27	中央文化センター	えほんのもりおたのしみかい	職員	54
11. 7.31	中央文化センター	夏休み手作り絵本教室	手作り絵本グループ「うさぎとかめ」代表・大木真知子	70
11.10.23	グリーンプラザ	講演会「旅の風景」	写真家・松村映三	81
11.12.16	中央文化センター	えほんのもりおたのしみかい	職員	74
11.12.21	中央図書館	クリスマスおはなし会	職員	86
12. 2.27	中央文化センター	昔話を楽しむ集い	昔話研究家 蔵内睦子	24

《定期的な行事に関する事項》

開催日	会場	行事名	講師	開催回数	参加人員
毎週火曜日	中央図書館	おはなしの森	職員	42	1,827
第1・3水曜日	白糸台図書館	おはなしかい	職員	21	303
第1・3水曜日	住吉図書館	おはなしかい	職員	21	124
第2・4金曜日	片町図書館	おはなしかい	職員	22	588
計				106	2,842

《除籍図書のリサイクルに関する事項》

年月日	会場	入場者	冊数	内容
11. 7.20	図書館学習室 (府中駅北第2庁舎1階)	647 人	8,304 冊	雑誌
11.11.23	"	856	8,114	図書
計		1,503	16,418	

※その他保育所等市内施設に1,278冊提供した

美術館

《美術館建設に関する事項》

1. 美術館建設のため、次の事業を行った。

- (1) 本体工事
- (2) 外構工事

2. 美術館開設にむけ、次の事業を行った。

- (1) 作品収集 美術品収集選定委員会 2回開催(平成11年9月29日)
 購入 55点 (平成12年2月25日)
 寄贈 23点

(2) 出版普及活動

平成 11年 7月	美術館開設準備室だより	第 9号	A4判	8頁
平成 11年11月	美術館開設準備だより	第10号	A4判	8頁
平成 12年 3月	美術館開設準備だより	第11号	A4判	8頁
平成 12年 3月	研究紀要	第 4号	A4判	47頁

(3) 美術実技講座(ワークショップ)

平成11年7月31日・8月1日	「むかしの生活と美術」	小学生	15人
平成11年8月7日・8日	「カセットプラントをつくろう」	中学生以上	20人
会場は生涯学習センター、講師 美術家			

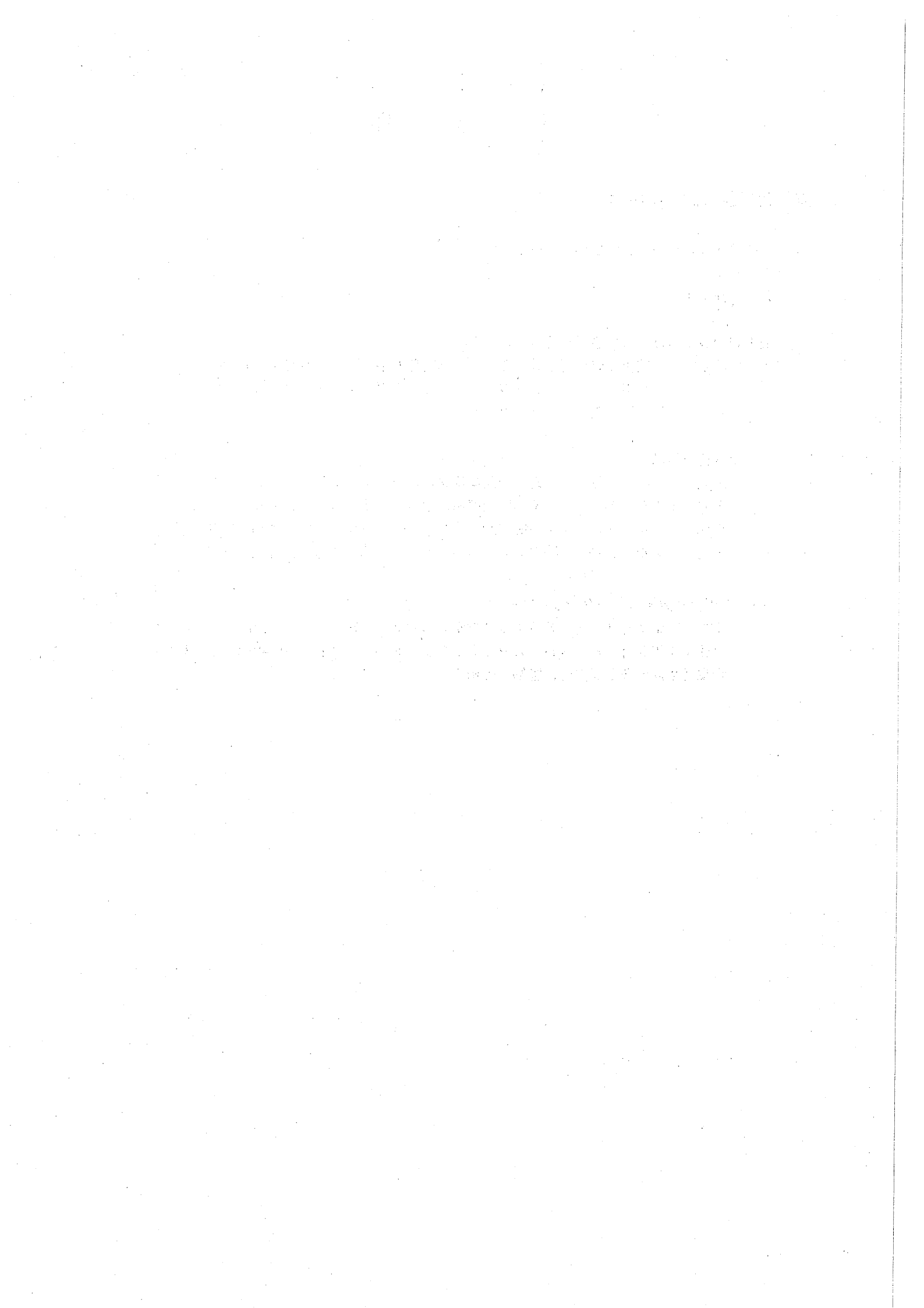

選挙管理委員会事務局



選挙管理委員会事務局

《選挙管理委員会に関する事項》

1. 委員・補充員名簿

(任期：平成12年4月1日～平成16年3月31日)

職名	氏名	職名	氏名
委員長	鹿島恒雄	補充員	荒木和子
委員長職務代理者	今田孝夫	"	出光玉江
委員	加藤英男	"	宮崎きぬ子
委員	藤田恵美	"	宮崎巖

2. 委員会開催回数 17回

《選挙執行に関する事項》

1. 執行状況

選挙名	告示日	投票日	選挙人名簿 登録者数	当日有権者数	投票者数	投票率
			人	人	人	%
東京都知事選挙	11. 3.25	11. 4.11	175,255	173,065	103,588	59.84
府中市議会議員選挙	11. 4.18	11. 4.25	173,919	172,908	87,862	50.81
府中市長選挙	12. 1.23	12. 1.30	178,147	174,795	85,510	48.92

2. 開票状況

東京都知事選挙

届出 番号	候補者名	性別	生年月日	年齢	党派	新前 元	職業	得票数	得票率 (%)	当落
1	立岡正一	男	S26.12.12	47	無所属	新	団体事務局長	16	0.02	落
2	はとやま邦夫	男	S23. 9.13	50	無所属	新	団体役員	15,393	14.99	落
3	羽柴誠三秀吉	男	S24.10.11	49	無所属	新	会社社長	40,352	0.04	落
4	川上俊夫	男	S18.11.22	55	無所属	新	会社役員	66	0.06	落
5	柿沢こうじ	男	S 8.11.26	65	無所属	新	団体役員	9985	9.72	落
6	ますぞえ要一	男	S23.11.29	50	無所属	新	国際政治学者	16,258	15.83	落
7	鈴木昭治	男	S17. 3. 9	57	無所属	新	会社役員	46,097	0.04	落
8	おおあみ義明	男	S13. 2.27	61	無所属	新	僧侶	32	0.03	落
9	宮崎喜文	男	S43. 4.14	30	無所属	新	会社役員	112	0.11	落
10	小山しんいち	男	S26. 6.19	47	無所属	新	会社社長	31	0.03	落
11	三上満	男	S 7. 3.12	67	無所属	新	教育評論家	12,677.647	12.35	落
12	明石康	男	S 6. 1.19	68	無所属	新	大学教授	13,914	13.55	落
13	トクナ・中松	男	S 3. 6.26	70	無所属	新	学者	2,066	2.01	落
14	石原慎太郎	男	S 7. 9.30	66	無所属	新	作家	31,865	31.03	当
15	さとうぶんじ	男	S17.12.12	56	21世紀の星	新	整体院	57	0.06	落
16	津田宣明	男	S21.12.12	52	無所属	新	小売業	14	0.01	落
17	鈴木博之	男	S38. 1. 5	36	無所属	新	施術院院長	37,902	0.04	落
18	石田和男	男	S12. 5.25	61	無所属	新	建築業	38	0.04	落
19	中川秀樹	男	S35.10.23	38	無所属	新	会社社長	32	0.03	落
合計								102,680,998	100.00	

府中市議会議員選挙

		候補者名	性別	年齢	党派名	新現元	得票総数	備考
1	当選	手塚 歳久	男	45	無所属	現	3,865	
2	当選	相原 博	男	58	自由民主党	現	3,373.824	
3	当選	小野 寺淳	男	55	無所属	現	3,275	
4	当選	高野 律雄	男	37	自由民主党	新	3,111.266	
5	当選	池田 茂二	男	44	無所属	新	2,960	
6	当選	村崎 啓二	男	49	社会民主党	現	2,913	
7	当選	山口 雅	女	25	日本共産党	新	2,723	
8	当選	隆ミワ	子女	51	公明党	新	2,709	
9	当選	鈴木 錦治	男	43	無所属	新	2,673.242	
10	当選	田中 慎一	男	49	公明党	現	2,641	
11	当選	奈良崎 久和	男	40	公明党	新	2,555	
12	当選	村井 浩	男	62	無所属	現	2,530.618	
13	当選	林 辰男	男	59	自由民主党	元	2,518	
14	当選	備 邦彦	男	51	無所属	現	2,502	
15	当選	佐々田 信子	子女	44	府中・生活者ネット	新	2,477	
16	当選	目黒 重夫	男	50	日本共産党	現	2,457	
17	当選	吉岡 政子	子女	43	府中・生活者ネット	新	2,354	
18	当選	松村 寿志	男	47	無所属	新	2,351	
19	当選	上妻 斌宏	男	60	自由民主党	現	2,348	
20	当選	宮本 武蔵	男	44	無所属	新	2,309	
21	当選	遠田 宗雄	男	44	公明党	新	2,296	
22	当選	柴野 和夫	男	55	公明党	現	2,282	
23	当選	石井 文	女	78	無所属	現	2,280	
24	当選	市川 寛	男	66	無所属	現	2,277.556	
25	当選	藤井 由紀	子女	46	府中・生活者ネット	現	2,268	
26	当選	高野 孝夫	男	61	無所属	現	2,260.733	
27	当選	服部 ひとみ	女	41	日本共産党	新	2,177	
28	当選	皆木 辰雄	男	75	無所属	現	2,086	
29	当選	三宮 克己	男	72	無所属	現	2,068	
30	当選	稲津 憲護	男	30	民主	新	2,015	
31		蛭田 有三	男	51	日本共産党	現	1,937	
32		鈴木 正樹	男	67	無所属	現	1,915.757	
33		宮澤 誠	男	64	無所属	現	1,831	
34		村木 茂	男	52	無所属	新	1,789	
35		杉村 康之	男	30	無所属	新	1,318	
36		桑島 耕太郎	男	39	民主	新	677	
37		原 吉秀	男	65	無所属	新	581	

府中市長選挙

届出 番号	候補者名	性別	年齢	党派別	新現 元別	職業	得票数	得票率 (%)	当落
1	吉岡 淳	男	52	無所属	新	無職	21,390	25.01	当選
2	野口 忠直	男	64	無所属	新	酒造店社長	35,145	41.10	
3	平田 嘉之	男	45	無所属	新	幼稚園園長	27,635	32.31	
合 計									
投票総数								85,510	
有効投票								84,170	
無効投票								1,340	

《選挙人名簿登録者に関する事項》

1. 選挙人名簿登録者数（平成11年9月2日現在）

(単位：人)

男	女	計
91,935	85,525	177,460

2. 農業委員会選挙人名簿（平成11年1月1日現在）

(単位：人)

投票区	男	女	計	世帯数
1	173	152	325	145
2	80	78	158	72
3	305	239	544	237
計	558	469	1,027	454

《検察審査員候補者に関する事項》

1. 検察審査員候補者名簿

第 1 群	廣海 光久	望月 克彦	春山 信子
	秦 由美	高橋真理子	植 正益
第 2 群	南 洋子	小林奈津美	皆川 弘之
	神田 優子	秋田由美子	富原美恵子
第 3 群	小島 正治	藤 元太郎	高階 達雄
	香川 明彦	杉本 瑞恵	
第 4 群	岩崎美智子	落合 正	伊藤 勝男
	田原 歩	馬場美恵子	

《明るい選挙啓発に関する事項》

1. 明るい選挙推進協議会委員 32名

2. 明るい選挙推進委員 104名

3. 政治講演会

開催日時 平成12年 2月23日(水)
 会場 中央文化センター ひばりホール
 演題 介護保険と老人福祉
 講師 菅原 昇(東京都保健医療情報センター主任相談員)
 参加者 77名

4. ポスターコンクール応募状況

学校別	応募総数(校)	応募者数		
		男	女	計
小学校	1	0	3	3
中学校	1	0	35	35
計	2	0	38	38

《その他諸行事及び諸会議等に関する事項》

1. 諸会議開催	開催回数	5回
2. 全国市区選挙管理委員会連合会開催	"	4回
3. 全国市区選挙管理委員会連合会(東京支部)開催	"	5回
4. 東京都市選挙管理委員会連合会開催	"	17回
5. 東京都市選挙管理委員会連合会(第4ブロック)開催	"	15回

農業委員会事務局

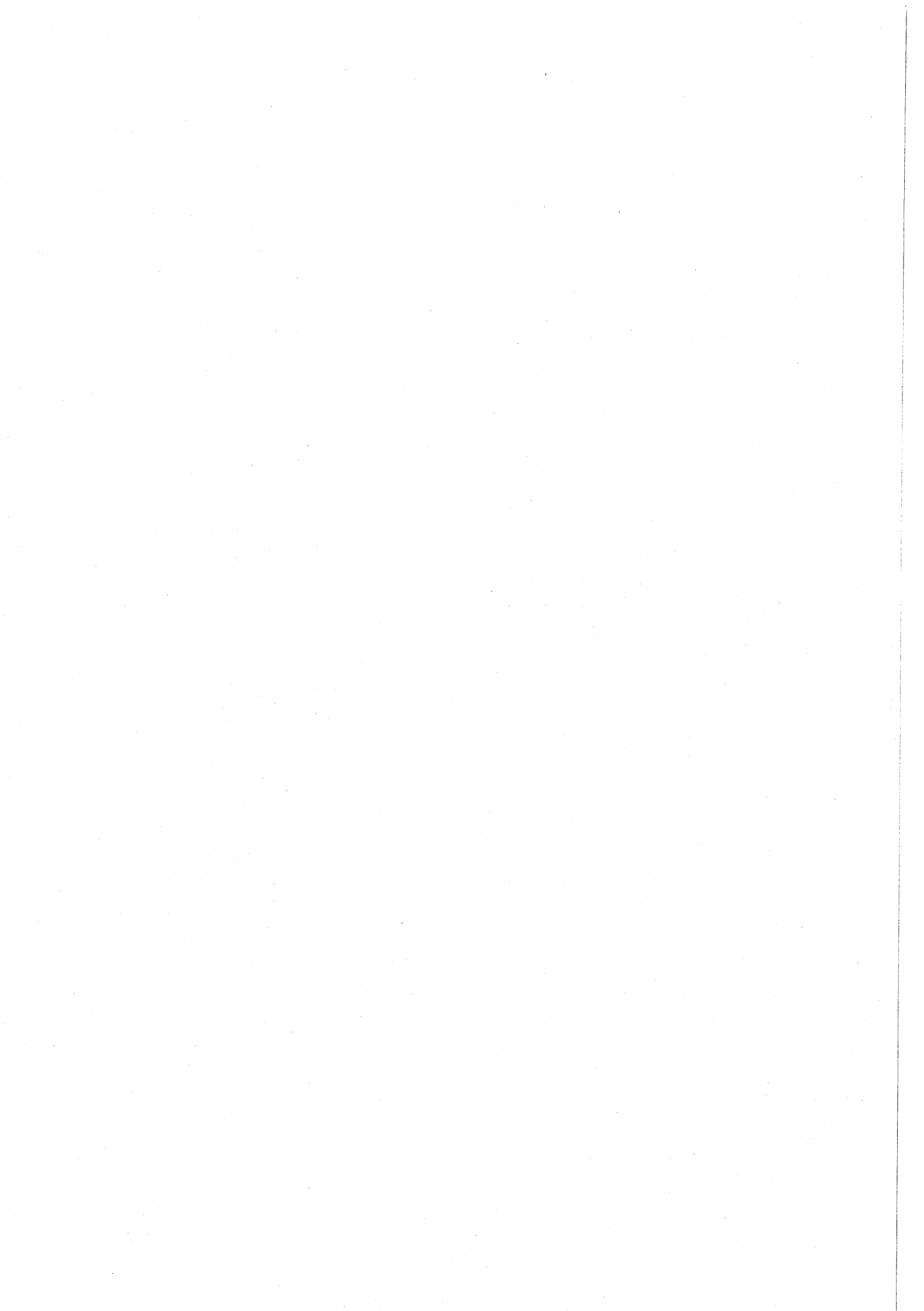

農業委員会事務局

《農業委員会活動に関する事項》

1. 農業委員名簿

(任期：平11年7月20日～平成14年7月19日)

職名	氏名	職名	氏名
会長	小勝正男	委員	内海善行
会長職務代理	影山弥一	"	角倉正信
"	森田繁一	"	粕谷善右
委員	川嶋勇	"	高野孝夫
"	朝倉政治	"	市川進三
"	清水勇	"	吉田清次
"	田代信男	"	小牧貞男
"	梶昭二	"	村崎啓二
"	田中慎一	"	田中茂雄
"	鈴木錦治	"	田中誠一
"	菊池昭雄	"	

平成11年10月30日吉田清次委員退任(死亡)

2. 農業委員会等開催状況

- (1) 総会 13回
- (2) 農業経営部会 1回
- (3) 土地利用部会(現地調査) 1回

3. 自立農業経営者研究集会

期日 平成12年2月2日(火)
 場所 府中市役所北庁舎会議室
 内容 講演
 テーマ 「都市農業をめぐる現状について」
 講師 東京都農業会議事務局長
 深澤 司 氏
 出席者 130名

4. 農業委員・農業者大会

期日 平成12年2月29日(火)
 場所 ルミエール府中
 参加者 農業委員 18名 受賞者 2名
 企業の農業経営者 2名 事務局他 3名

5. 表彰関係

(1) 企業の農業経営顕彰者(農業委員・農業者大会)

○東京都農業会議会長賞
 (野菜) 中村久吉(是政)

(2) 農業後継者顕彰者(農業委員・農業者大会)

○東京都農業会議会長賞
 (植木) 小島修二(新町)

(3) 優秀農業経営者（北多摩地区農業委員会連合会）

○北多摩地区農業委員会連合会長賞

（そ菜）藤村 和 正（白糸台）

(4) 優秀農業経営者（農業振興褒賞式）

○市長賞（農業委員会推薦）

荒井 昇（多磨町） 河内 一也（若松町）

佐藤 文治（是政） 水島 泰造（日新町）

松村 龍夫（本宿町）

○農業委員会会長賞

後藤徳太郎（白糸台） 藤村 和正（白糸台）

古川 敏雄（是政） 市川 誠一（四谷）

(5) 優秀女性農業従事者（農業振興褒賞式）

○市長賞（農業委員会推薦）

川崎 澄子（多磨町） 戸塚 アイ（朝日町）

石坂 文子（白糸台） 吉野由美子（若松町）

澤井ツネ子（四谷） 市川 稲子（四谷）

○農業委員会会長賞

村野美代子（白糸台） 田中ちづる（若松町）

佐藤百合子（是政） 佐伯 サト（本町）

赤堀智代江（西府町）

6. 農業先進地視察

期 日 平成11年10月7日（木）～8日（金）

場 所 長野市

内 容 (1) 長野市農業委員会の活動等について
 (2) えのきたけ栽培の培養基の生産及び販売現地視察
 (3) 金子養蜂園の養蜂場（戸隠高原）現地視察
 (4) 鮭及び川魚の養殖について現地見学

－佐久養殖漁業協同組合－

7. 農業簿記記帳整理講習会

毎月1回開催 延出席 73人

8. 審議状況

(1) 農地法第3条に基づく審議件数

(面積単位：㎡)

件数	筆数	面積	田		畑		その他	
			筆数	面積	筆数	面積	筆数	面積
1	1	247.00	0	0.00	1	247.00	0	0.00

(2) 農地法第4条に基づく審議件数

(面積単位：㎡)

件数	筆数	面積	田		畑		その他	
			筆数	面積	筆数	面積	筆数	面積
58	134	30,484.12	59	15,066.00	74	15,411.51	1	6.61

(3) 農地法第5条に基づく審議件数

(面積単位：㎡)

件数	筆数	面積	田		畑		その他	
			筆数	面積	筆数	面積	筆数	面積
78	143	31,653.60	52	13,443.41	91	18,210.19	0	0.00

(4) 農地法第20条に基づく審議件数

(面積単位：㎡)

件数	筆数	面積	田		畑		その他	
			筆数	面積	筆数	面積	筆数	面積
5	18	4,664.00	15	3,865.00	3	799.00	0	0.00

9. 目的別集計表

(1) 4条関係

(面積単位：㎡)

区分	個人住宅		貸家共同住宅		建売住宅		道路	
	筆数	面積	筆数	面積	筆数	面積	筆数	面積
田	2	419.00	23	6,034.00	3	1,037.00	1	24.00
畑	13	3,423.84	26	6,361.61	0	0.00	14	514.35
その他	0	0.00	0	0.00	0	0.00	0	0.00
合計	15	3,842.84	49	12,395.61	3	1,037.00	15	538.35

区分	駐車場資材置場		その他		合計	
	筆数	面積	筆数	面積	筆数	面積
田	27	7,455.00	3	97.00	59	15,066.00
畑	18	5,067.71	3	44.00	74	15,411.51
その他	1	6.61	0	0.00	1	6.61
合計	46	12,529.32	6	141.00	134	30,484.12

(2) 5条関係

(面積単位：㎡)

区分	個人住宅		貸家共同住宅		建売住宅		道路	
	筆数	面積	筆数	面積	筆数	面積	筆数	面積
田	6	963.00	0	0.00	34	11,382.00	0	0.00
畑	19	2,344.94	5	1,531.00	41	10,578.33	11	389.35
その他	0	0.00	0	0.00	0	0.00	0	0.00
合計	25	3,307.94	5	1,531.00	75	21,960.33	11	389.35

区分	駐車場資材置場		その他		合計	
	筆数	面積	筆数	面積	筆数	面積
田	6	582.47	6	515.94	52	13,443.41
畑	1	108.00	14	3,258.57	91	18,210.19
その他	0	0.00	0	0.00	0	0.00
合計	7	690.47	20	3,774.51	143	31,653.60

《国有農地に関する事項》

1. 国有農地等残存面積

(平成12年3月末現在)

貸付別	筆数	面積 (㎡)
転用貸付	15 (17)	4,689.43
農耕貸付	6 (7)	1,867.00
未貸付	13 (14)	1,945.57
計	34 (38)	8,502.00

※ () 内の数字は、重複筆 (転用貸付と農耕貸付、転用貸付と未貸付地)

監查事務局

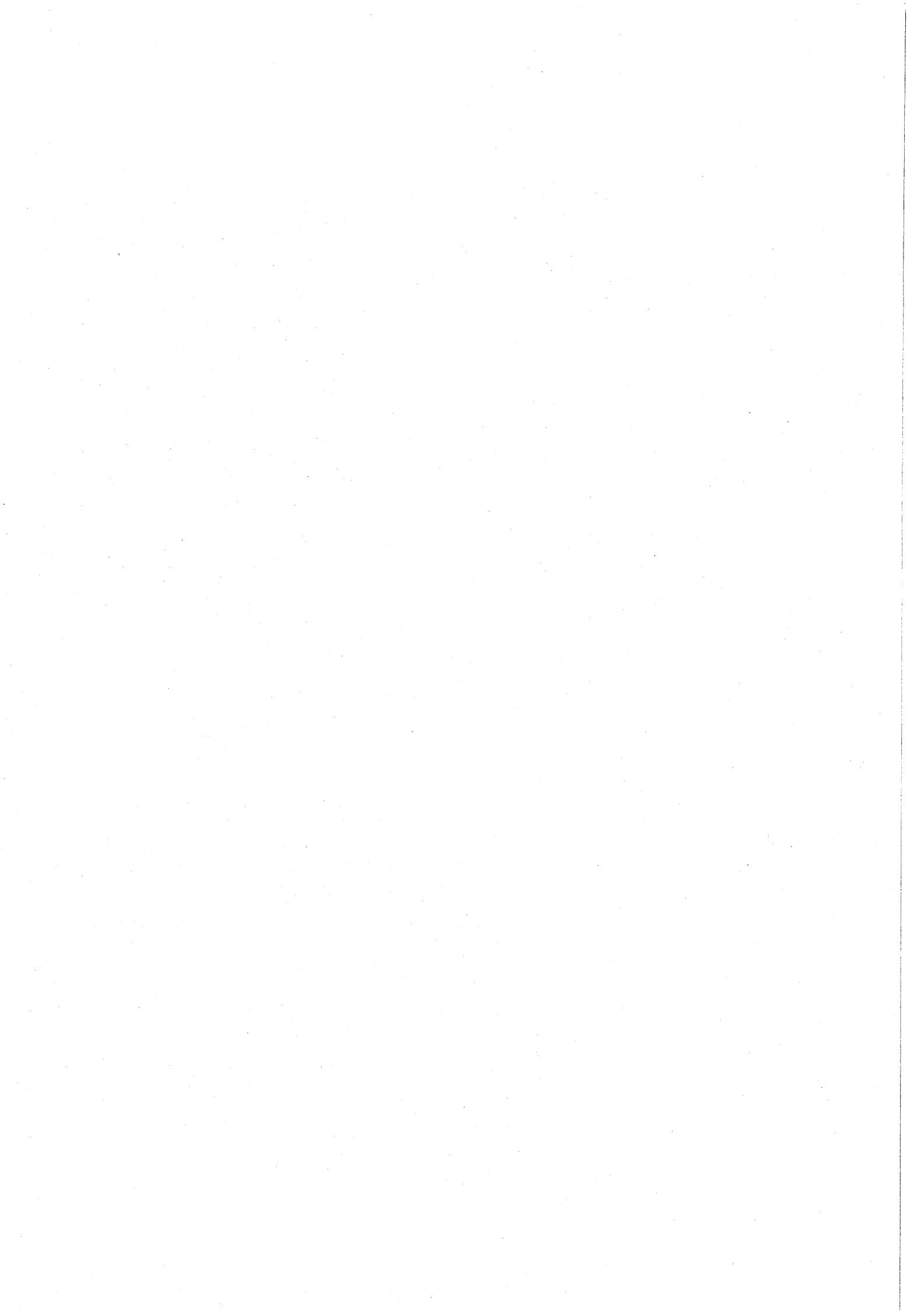

監 査 事 務 局

《監査・検査及び審査に関する事項》

1. 監査等の実施状況

(1) 例月出納検査

実施期間	検査の対象	実施期間	検査の対象
11. 4.28	11年 3月分	11.11.25	11年 10月分
11. 5.27	11年 4月分	11.12.27	11年 11月分
11. 6.30	11年 5月分	12. 1.28	11年 12月分
11. 7.27	11年 6月分	12. 2.18	現 地 実 査
11. 8.27	11年 7月分	12. 2.24	12年 1月分
11. 9.28	11年 8月分	12. 3.29	12年 2月分
11.10.29	11年 9月分		

(2) 定期監査

実施期間	監査の対象	監査の範囲
11. 4.20 11. 5.24	福祉部 現地実査 府中市立特別養護老人ホーム 「あさひ苑」「よつや苑」 生活文化部 中央、武蔵台文化センター	平成10年4月1日から平成11年3月31日までに執行された財務に関する事務
11. 6.15 11. 7.23	府中市美術館（仮称）新築工事	平成11年度に実施された工事に係わる書類審査と現地実査（工期H9～12年度）
11. 7. 8 11. 8.10	総務部 学校教育部	平成10年4月1日から平成11年3月31日までに執行された財務に関する事務
12. 1.11 12. 2. 8	福祉部 朝日保育所 小柳保育所 学校教育部 若松小学校 小柳小学校 南白糸台小学校 府中第十中学校 浅間中学校	平成11年4月1日から平成11年12月31日までに執行された財務に関する事務

(3) 財政援助団体監査

実施期間	監査の対象	監査の範囲
11. 7. 21 11. 8. 12	財団法人 府中市民福祉公社 社会福祉法人 府中はるみ福祉園 商店街振興組合府中35番街	補助金の出納及び事務の執行

(4) 決算審査

実施期間：11. 9. 6～11. 11. 22

実施期間	対象の部課	実施期間	対象の部課
11. 9. 6 11. 9. 29	予備審査	11.10.18	水道部 生涯学習部
11. 9. 30		11.10.21	財務部
11.10. 4	現地実査	11.10.22	講評
11.10. 5	総務部 都市建設部		
11.10. 7	生活文化部		
11.10. 8	福祉部 環境安全部		
11.10.12	事業部 選挙管理委員会事務局 監査事務局		
	学校教育部 議会事務局 出納課 農業委員会事務局		

2. 監査委員

氏名	選任区分	在任期間
谷合稔生	識見	9. 9. 27～13. 9. 26
中島博房	識見	元. 9. 29～13. 9. 27
備邦彦	議員	10. 5. 13～11. 4. 29
柴野和夫	議員	11. 5. 13～12. 5. 15

議 会 事 務 局

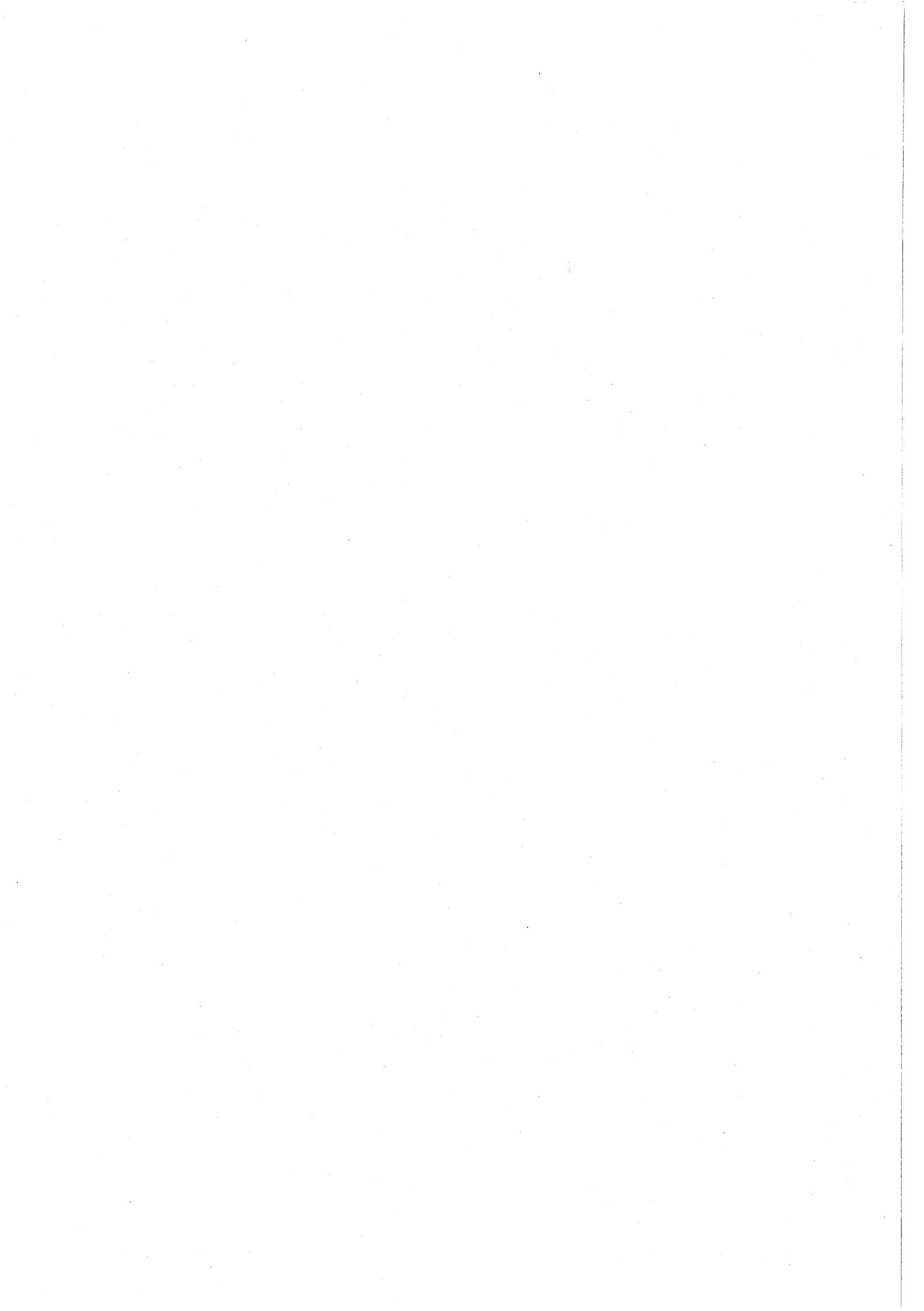

議 会 事 務 局

《議会の構成に関する事項》

府中市議会議員

議席番号	氏 名	所属委員会	議席番号	氏 名	所属委員会
1	山 口 雅	文・鉄	16	手 塚 歳 久	◎厚・鉄
2	服 部 ひとみ	厚・基	17	松 村 寿 志	○厚・鉄
3	目 黒 重 夫	総・再	18	林 辰 男	◎文・鉄
4	吉 岡 政 子	○文・再	19	市 川 寛	総・鉄
5	佐々田 信 子	建・基	20	三 宮 克 己	文・鉄
6	藤 井 由紀子	厚・鉄	21	田 中 慎 一	厚・基◎
7	高 野 律 雄	総・基	22	柴 野 和 夫	総・再
8	鈴 木 錦 治	建・基○	23	村 井 浩	文・基
9	宮 本 武 蔵	文・再	24	備 邦 彦	建・基
10	奈良崎 久 和	○建・鉄	25	小野寺 淳	○総・基
11	遠 田 宗 雄	総・再○	26	相 原 博	◎総・再
12	隆 ミワ子	文・基	27	高 野 孝 夫	厚・鉄◎
13	池 田 茂 二	文・再	28	上 妻 斌 宏	建・再
14	村 崎 啓 二	総・再◎	29	皆 木 辰 雄	◎建・再
15	稲 津 憲 護	建・鉄○	30	石 井 文	厚・基

(◎は委員長、○は副委員長)

総－ 総務委員会
 文－ 文教経済委員会
 厚－ 厚生委員会
 建－ 建設環境委員会

基－ 基地対策特別委員会
 再－ 再開発対策特別委員会
 鉄－ 鉄道対策特別委員会

常任委員会 (平成11年5月13日選任)

特別委員会 (平成11年6月24日選任)

議 長 市 川 寛 (平成11年5月12日就任)

副議長 備 邦 彦 (平成11年5月12日就任)

○議会運営委員会 定数9人 (平成11年5月13日選任)

◎上 妻 斌 宏 ○村 崎 啓 二 目 黒 重 夫
 吉 岡 政 子 手 塚 歳 久 三 宮 克 己
 田 中 慎 一 相 原 博 高 野 孝 夫

(◎は委員長、○は副委員長)

○議会報編集委員会 定数6人 (平成11年5月13日選任)

高 野 孝 夫 山 口 雅 佐々田 信 子
 高 野 律 雄 奈 良 崎 久 和 稲 津 憲 護

(◎は代表幹事)

《議会選出組合議会議員に関する事項》

- 二枚橋衛生組合 定数5人(平成11年5月13日選出)
 服部 ひとみ 藤井 由紀子 宮本 武蔵
 村井 浩 上妻 斌宏

- 清化園衛生組合 定数5人(平成11年5月13日選出)
 遠田 宗雄 手塚 歳久 松村 寿志
 林 辰男 小野寺 淳

- 多摩川衛生組合 定数5人(平成11年5月13日選出)
 田中 慎一 備 邦彦 相原 博
 皆木 辰雄

- 東京都三多摩地域廃棄物広域処分組合 定数1人(平成11年5月13日選出)
 (建設環境委員長) 皆木 辰雄

《議会選出各種委員会等に関する事項》

- 議会選出監査委員 定数1人(平成11年5月13日同意)
 柴野 和夫

- 議会推薦農業委員 定数4人(平成11年5月13日推薦)
 鈴木 錦治 村崎 啓二 田中 慎一
 高野 孝夫

- 府中市交通安全対策審議会 定数5人(平成11年5月13日選出)
 宮本 武蔵 遠田 宗雄 池田 茂二
 松村 寿志 林 辰男

- 府中市都市計画審議会 定数7人(平成11年5月13日選出)
 目黒 重夫 稲津 憲護 手塚 歳久
 柴野 和夫 相原 博 皆木 辰雄
 石井 文

- 府中市国民健康保険運営協議会 定数3人(平成11年5月13日選出)
 (厚生委員長) 手塚 歳久
 (厚生委員) 田中 慎一 石井 文

- 府中市民生委員推薦会 定数2人(平成11年5月13日選出)
 小野寺 淳 皆木 辰雄

- 府中市青少年問題協議会 定数2人(平成11年5月13日選出)
 鈴木 錦治 隆 ミワ子

- 府中市廃棄物減量等推進審議会 定数2人(平成11年5月13日選出)
(建設環境委員) 佐々田 信子 稲津 憲護
- 府中市総合計画審議会 定数7人(平成11年5月13日選出)
目黒 重夫 吉岡 政子 村崎 啓二
田中 慎一 高野 孝夫 上妻 斌宏
皆木 辰雄
- 府中市社会福祉協議会 定数2人(平成11年5月13日選出)
理事(厚生委員長) 手塚 歳久
評議員(厚生委員) 高野 孝夫
- 府中市生活福祉資金調査委員会 定数1人(平成11年5月13日選出)
(厚生委員長) 手塚 歳久
- 府中市立心身障害者福祉センター運営委員会 定数3人(平成11年5月13日選出)
(厚生委員長) 手塚 歳久
(厚生委員) 服部 ひとみ 藤井 由紀子
- 保健所興行場法、旅館業法及び公衆浴場法運営協議会 定数1人(平成11年5月13日選出)
高野 律雄
- 三多摩上下水及び道路建設促進協議会 定数4人(平成11年5月13日選出)
理事(議長) 市川 寛
第1委員会委員(上水道) 鈴木 錦治
第2委員会委員(下水道) 遠田 宗雄
第3委員会委員(道路) 三宮 克己
- 多摩川流域下水道北多摩一号幹線対策協議会 定数4人(平成11年5月13日選出)
理事(議長) 市川 寛
理事 山口 雅 池田 茂二 松村 寿志
- 多摩川流域下水道野川ブロック協議会 定数2人(平成11年5月13日選出)
理事(議長) 市川 寛
理事(建設環境委員長) 皆木 辰雄
- 野川・仙川改修促進期成同盟 定数2人(平成11年5月13日選出)
理事(議長) 市川 寛
理事(建設環境委員長) 皆木 辰雄
- 多摩地域都市モノレール等建設促進協議会 定数2人
構成員(議長) 市川 寛 (平成11年5月13日選出)
構成員(鉄道対策委員長) 高野 孝夫 (平成11年6月24日選出)

《議会（暦年）に関する事項》

1. 市長提出議案一覧表

定例会・臨時会	議案番号	議案数	議決状況			備考
			可決	否決	継続 審査	
第1回定例会 2月26日～3月25日	第1号～35号	35	35			条例5件、予算15件 そのほか15件
第1回臨時会 5月12日～13日	第36号～39号	4	4			同意1件、そのほか3件
第2回定例会 6月14日～24日	第40号～52号	13	13			条例4件、契約1件 同意3件、そのほか5件
第3回定例会 9月6日～24日	第53号～64号	12	12			条例4件、予算3件 同意3件、そのほか1件
第4回定例会 11月29日～12月24日	第65号～79号	15	15			条例5件、契約1件 決算9件

2. 議員提出議案一覧表

定例会	議案番号	議案数	議決状況			備考
			可決	否決	撤回	
第1回定例会	第1号～2号	2	2			意見書2件
第2回定例会	第3号	1	1			意見書1件
第3回定例会	第4号～6号	3	3			意見書3件
第4回定例会	第7号～14号	8	8			条例1件、意見書7件

《請願・陳情（暦年）に関する事項》

1. 請願一覧表

定例会	請願番号	請願数	審査状況			
			採択	不採択	取下げ	継続 審査
第1回定例会	第1号	1	1			

平成11年提出請願結果

件数	審査の結果				
	採択	不採択	翌年への継続	取下げ	そのほか
1	1				

2. 陳情一覧表

定例会	陳情番号	陳情数	審査状況			
			採択	不採択	取下げ	継続審査
第1回定例会	第1号	1				1
第2回定例会	第2号～7号	6	1			5
第3回定例会	第8号～18号	11	4	3		4
第4回定例会	第19号～29号	11	3	4		4

平成11年提出陳情結果

件数	審査の結果				
	採択	不採択	翌年へ継続	取下げ	そのほか
29	11	11	5	1	1

※ そのほかは審議未了

《議会の広報活動に関する事項》

1. 議会報の発行

号数	発行部数	発行年月日	主な内容
194	84,975	H11. 5.10	第1回定例会 ・平成11年度予算審査の状況 ・一般質問 ・議員提出議案 ・常任、特別委員会審査状況 ・請願、陳情審査
195	85,035	H11. 6. 2	第1回臨時会 ・議会人事 ・議会のしくみ
196	85,035	H11. 8. 2	第2回定例会 ・一般質問 ・議員提出議案 ・常任委員会審査状況 ・陳情審査
197	85,645	H11.10.30	第3回定例会 ・一般質問 ・議員提出議案 ・常任、特別委員会審査状況 ・陳情審査
198	85,745	H12. 2. 9	第4回定例会 ・平成10年度決算審査の状況 ・一般質問 ・議員提出議案 ・常任、特別委員会審査状況 ・陳情審査



事務報告書

平成11年度版

発行 府 中 市
編集 総務部情報システム課
東京都府中市宮西町2丁目24番地
印刷 (有) 林 印 刷
東京都調布市上石原1-42-17

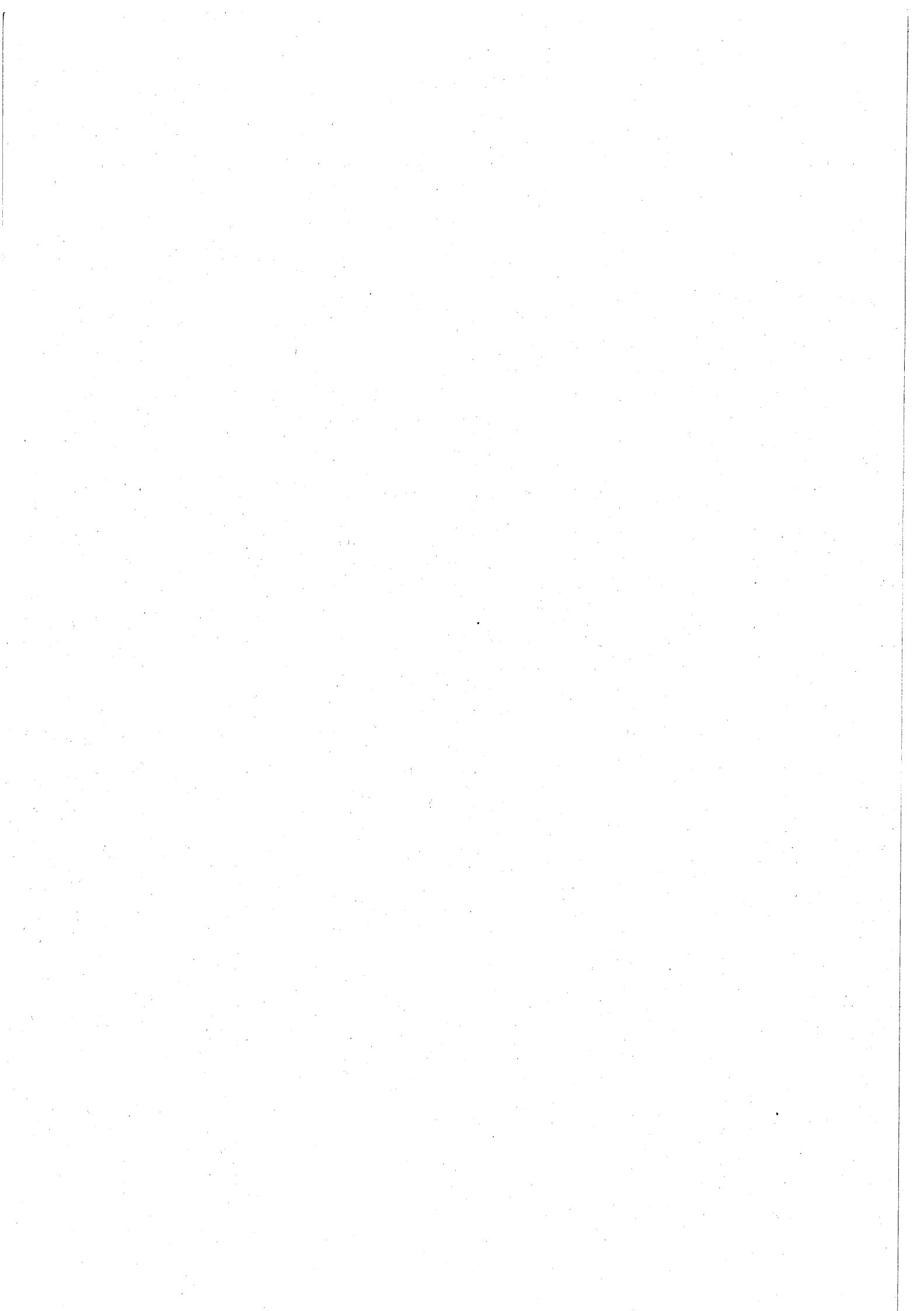



ほっとするね
緑の府中

R100

古紙配合率100%再生紙を使用しています