

事務報告書

平成12年度

府中市

目 次

府中市の概要	1
総 務 部	3
企 画 課	5
秘 書 課	9
広 報 課	10
総 務 管 理 課	19
職 員 課	23
情 報 シ ス テ ム 課	28
財 務 部	31
財 政 課	33
市 民 税 課	43
資 産 税 課	45
納 税 課	49
管 財 課	53
用 地 課	55
生 活 文 化 部	57
総 合 窓 口 課	59
住 宅 勤 労 課	65
文 化 コ ミ ュ ニ ティ 課	70
産 業 経 済 課	84
女 性 青 少 年 課	95
福 祉 部	99
福 祉 相 談 室	101
高 齢 者 福 祉 課	104
障 害 者 福 祉 課	111
児 童 福 祉 課	118
介 護 保 険 課	124
保 険 年 金 課	125
健 康 課	132

環境安全部	143
防災課	145
環境保全課	149
公園緑地課	154
交通安全課	164
リサイクル課	168
清掃課	172
都市建設部	177
管理課	179
計画課	183
土木課	185
建築課	191
建築指導課	192
再開発事業担当	194
区画整理事業担当	195
水道部	197
業務課	199
給水課	200
下水道課	203
事業部	207
出納課	213

教育委員会

学校教育部	217
総務課	219
学校保健課	229
指導室	234

生涯学習部	241
社会教育課	243
埋蔵文化財担当	253
生涯学習振興課	254
体育課	262
図書館	267
美術館	271

選挙管理委員会事務局	273
------------------	-----

農業委員会事務局	279
----------------	-----

監査事務局	285
-------------	-----

議会事務局	289
-------------	-----



府中市の概要

1. 位置
- | | |
|----|--------------|
| 最東 | 東経139度31分46秒 |
| 最西 | 東経139度25分58秒 |
| 最南 | 北緯 35度38分28秒 |
| 最北 | 北緯 35度41分46秒 |

広がり 東西8.75 km 南北6.70 km

海抜 最高約82 m 最低約30 m

市役所の位置

東経139度28分52秒

北緯 35度39分56秒

2. 面積 29.34 km²

3. 世帯と人口 平成13年4月1日(推計)

世帯数 96,804世帯

人口 227,460人

男 118,850人

女 108,610人



総務部

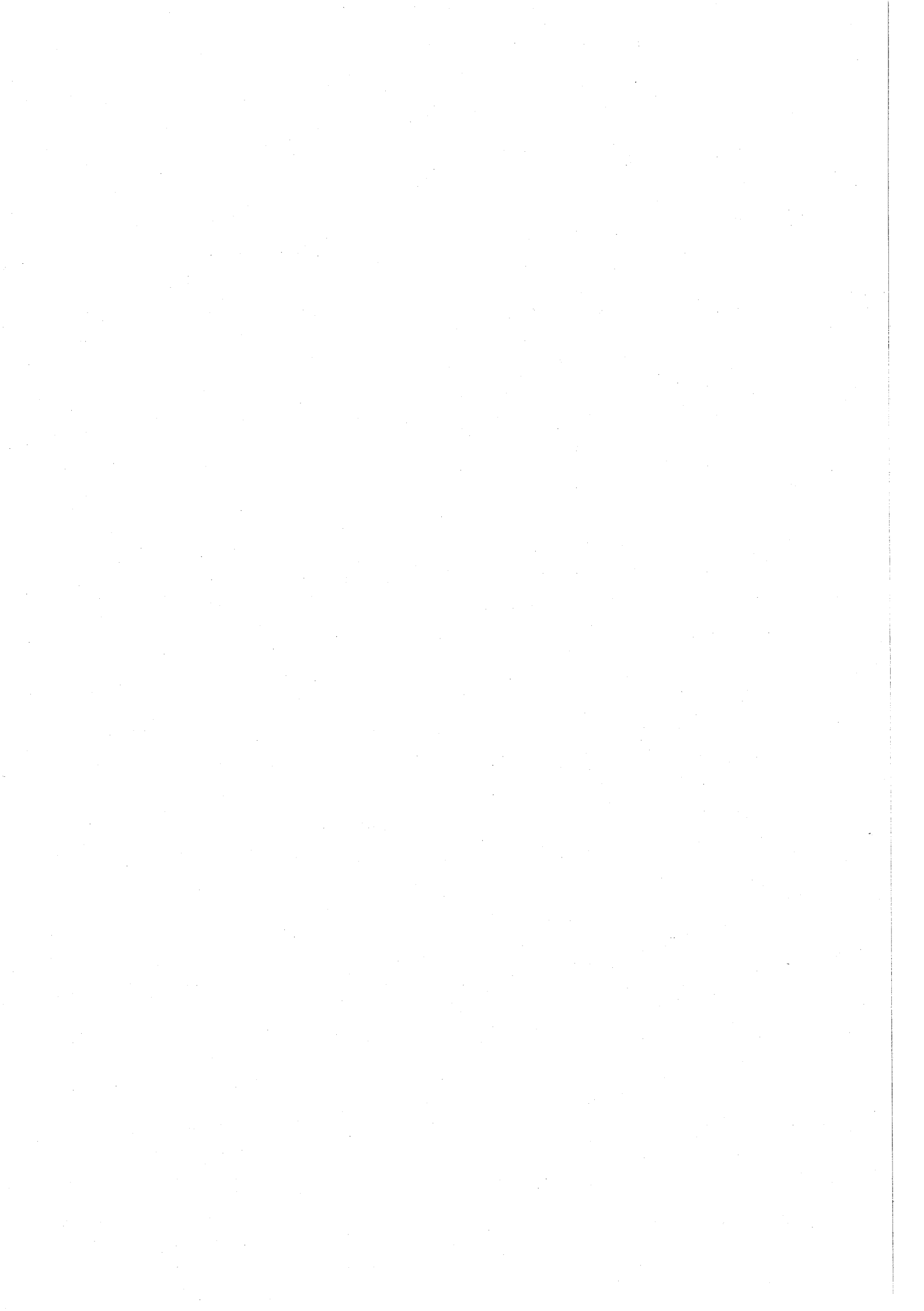

企 画 課

《活力ある行政運営推進委員会に関する事項》

審議事項

1 行政課題について

平成12年7月に企業会計活用検討プロジェクトチーム及び事務事業評価制度検討プロジェクトチームから報告を受けた。

2 職員提案の実施について

《職員提案に関する事項》

提案総数	11件	提案者数	9人
1級	0件	2級	0件
3級	4件	4級	3件
5級	2件	級外	2件

《庁議に関する事項》

定例 毎週水曜日に開催 35回 臨時 4回
合計39回開催され、185件について審議・報告された。

《課長会議に関する事項》

毎月1回開催 合計12回開催され、37件について報告された。

《補助金等審査委員会に関する事項》

開催回数	第1部会 2回	第2部会 8回
審査件数	76件	継続補助 75件 新規補助 1件
審査結果	補助を適当とするもの 76件	

《陳情に関する事項》

各主管部課から陳情予定項目が提出され、庁議において陳情計画が決定され陳情を行った。

重要陳情	2件
一般陳情	36件

(重要陳情)

番号	件名	陳情先	実施	主管部
1	府中都市計画道路3路線の事業促進について(3-2-2-2、3-4-5及び3-4-12以上3路線)	都	継続8月	都市建設部
2	多摩川架橋建設促進と関連道路の整備について	都	継続8月	都市建設部

(一般陳情)

番号	件名	陳情先	実施	主管部
3	地方分権に伴う税財源の確保について	国	継続6月	総務部
4	東京都地方分権推進計画による権限等の移譲に伴う財政措置について	都	新規7月	総務部
5	電話市外局番の統一について	国	継続6月	総務部
6	中央自動車道八王子・高井戸間の首都高速道路への移管について	公団	継続6月	総務部
7	川の歴史文化センターの整備促進について	都	継続8月	総務部
8	地方債の許可制度について	国	継続6月	財務部
9	国庫補助金負担金の整理合理化に対する一般財源化について	国	継続6月	財務部
10	国庫補助金、負担金の超過負担解消について	国	継続6月	財務部
11	地方交付税制度の改正について	国	継続6月	財務部
12	青少年センターの建設について	都	継続9月	生活文化部
13	介護保険制度について	国	継続6月	福祉部
14	国民健康保険制度の改善について	国	継続6月	福祉部
15	市町村国保事業に対する都費補助について	都	継続7月	福祉部
16	乳幼児医療費助成制度の充実について	都	継続7月	福祉部
17	保健衛生事業都費補助の増額について	都	継続7月	福祉部
18	老人保健法の保健事業費補助の充実について	都	継続7月	福祉部
19	各種がん検診事業への補助について	都	継続7月	福祉部
20	消防施設等の整備充実について	都	継続7月	環境安全部
21	武蔵野線に関する公害問題について	JR	継続10月	環境安全部
22	中央自動車道の騒音・振動防止対策及び防音壁等の緑化について	公団	継続2月	環境安全部
23	公害防止対策の推進について	都	継続7月	環境安全部
24	競馬開催時における車対策について	競馬会	継続5月	環境安全部
25	競艇開催時における車対策について	青梅市	継続5月	環境安全部
26	警察署交番の設置について	都	継続5月	環境安全部
27	京王線東府中駅・武蔵野台駅間の鉄道立体化の早期事業化について	都	継続8月	都市建設部
28	多摩都市モノレールの延長について	都	継続8月	都市建設部
29	JR東日本旅客鉄道(株)に対する施設改善とJR武蔵野南線の旅客化について	JR	継続8月	都市建設部
30	京王線武蔵野台駅名の変更と市民要望のある改札時間の延長等の利便性の向上について	京王	継続8月	都市建設部
31	西武多摩川線における路線の延長をはじめとする利用者の利便性の向上について	西武	継続8月	都市建設部
32	京王電鉄(株)に対する府中市内バス路線網の拡充とバス関連施設の改善について	京王	継続8月	都市建設部
33	京王線府中駅南口改札口の設置について	京王	継続10月	都市建設部
34	人見街道の西武多摩川線踏切部分の道路拡幅について	都	継続8月	都市建設部
35	国道20号線の拡幅整備について	国	継続8月	都市建設部
36	都道の歩道設置について	都	継続8月	都市建設部
37	学校図書館への司書教諭の配置について	都	継続7月	学校教育部

(一般陳情)

番号	件名	陳情先	実施	主管部
38	埋蔵文化財保護対策の充実について	都	継続8月	生涯学習部

注. 東京都市長会を通して、国・都へ要望したものを含む。

一般陳情 36件

《基地対策に関する事項》

調布基地跡地利用

- 平成12年 7月 東京都から榊原記念病院に対して誘致病院の開設許可があった。
- 平成12年10月 東京外国語大学が開設された。
- 平成12年12月 (財)日本心臓血圧研究振興会と府中市民用ベッド等に関する協定を締結した。
- 平成13年 1月 紅葉丘文化センターで調布基地跡地利用計画進行状況説明会を開催した。
- 平成13年 2月 国有財産関東地方審議会において、財務省から本市に病院用地の売り払いが決定された。
- 平成13年 3月 東京スタジアムが開設された。
- 平成13年 3月 調布飛行場が正式飛行場化された。

《旧武蔵府中税務署跡地に関する事項》

平成12年8月22日 旧武蔵府中税務署跡地利用検討協議会委員に経過報告を行った。
委員15名中、8名出席

《C I 推進運動に関する事項》

親切でわかりやすい行政と府中市全体のイメージを高めるため、各課のC Iリーダーを中心にC I推進運動を展開し、次の事業を行った。

- 1 C I 推進運動「チームワークキャンペーン」－仕事の連携は、明るいあいさつから－(10/2～10/31)と「はっきり・すっきり・にっこりキャンペーン」(3/1～3/30)を実施した。
- 2 C I 検討5部会(接遇向上、言葉見直し、職場環境改善、情報統一、手続き簡素化)では、テーマを設定して恒常的に活動した。
- 3 市民アンケートに基づき、イメージの改善に取り組んだ。

《地方分権に関する事項》

本市における地方分権の推進を図るとともに、地方分権に係る課題を検討するため、平成12年6月から平成13年3月まで府中市地方分権推進検討委員会を設置し、特例市の申出に関する方針等の検討を行った。

1 所掌事務

次に掲げる事項について審議し、市長に報告する。

- ア 第二次東京都地方分権推進計画への対応に関すること
- イ 特例市の申出に関すること
- ウ その他市長が必要と認める事項に関すること

2 会議

開催数 3回

《事務事業評価に関する事項》

全事業について、コストを中心とする簡易な評価を行い、その結果から見直しの必要な事業、各課の主な事業を選定し、詳細な評価を実施した。

- 1 簡易評価：1,354事業
- 2 詳細評価：184事業

《都市デザインに関する事項》

美しい都市景観を創出していくために、次の事業を行った。

- 1 都市景観連絡会議を2回開催した。

《総合計画に関する事項》

- 1 府中市総合計画審議会

市長の諮問に基づき総合計画の答申文の作成を行った。

平成11年6月7日設置・諮問 委員 30人

平成12年度開催回数 9回(全12回)

平成13年3月23日 市長へ答申

- 2 府中市総合計画審議会・起草委員会

総合計画の原案を作成するため、審議会委員5名で構成する起草委員会を設置した。

開催回数 15回

秘 書 課

《叙勲に関する事項》

春秋叙勲

氏 名	叙 勲	受 章 日
鈴木 一 治	勲 四 等 瑞 宝 章	平成12年4月29日
吉 野 和 男	勲 三 等 旭 日 中 綬 章	平成12年11月3日

《褒章に関する事項》

氏 名	褒 章	受 章 日
上 妻 斌 宏	藍 綬 褒 章	平成12年4月29日

《府中市表彰条例に基づく市民表彰に関する事項》

1. 表彰式 平成12年5月29日 場所 ルミエール府中 鳳凰の間
2. 被表彰者及び団体
 - (1) 自治功労 (2人)
小勝 正男 加藤 フミ子
 - (2) 納税功労 (1団体)
いなほ納税貯蓄組合
 - (3) 安全対策功労 (6人)
池田 光弘 石阪 治文 内海 久幸 小坂 芳雄 澤井 泰造
細野 幸一
 - (4) 教育功労 (5人)
佐藤 可南 中田 匡俊 諸岡 信良 内野 洋子 加藤 繁子
 - (5) 労働精励 (8人)
秋山 岩男 大石 進 斉藤 清 高木 晴夫 竹内 次郎
市川 ハル 越智 又一郎 河内 一
 - (6) 産業功労 (3人)
小池 保三 武富 正廣 谷中 晃三
 - (7) 寄付行為 (2人)
畑 尚夫 細野 孝美子

広 報 課

《広報活動に関する事項》

発行物

件 名	発 行	部 数	規 格	内 容
広 報 紙 「広報ふちゅう」	毎月1日、 11日、21日	1回当たり 平均 87,689部	タブロイド判	施策の解説、市政の動き、 お知らせなど
テープ広報 「声の広報ふちゅう」	毎月1日、 11日、21日	1回当たり 45本複製	カセットテープ 60分巻	吹込みは業者委託、市内 の視覚障害者に配布
子ども広報 「けやきっ子」	奇数月10日	1回当たり 平均 17,696部	A4判	小・中学生対象
職員報 「あんでな」	年6回	1回当たり 平均 1,800部	A4判	職員対象
「週刊あんでな」	毎週水曜日	77部	A5判 (庁内印刷)	各課の行事・会議の予定 一覧表
広聴・市民相談の概要	6月	30部	A4判 (庁内印刷)	平成12年度の広聴・市民 相談の利用状況
「広報ふちゅう」合本	3月	40冊	タブロイド判	広報の平成12年の合本
「けやきっ子」 つづり込表紙	2月	2,500組	A4判	けやきっ子のつづり込 表紙
ふちゅうガイド	1月	4,000部	A1判	府中の全図と施設・主な 名所案内

《広聴活動に関する事項》

1. 市政懇談会

(1) 「自治会長と市長との懇談会」

ア 日 時 平成12年10月25日(水) 午後7時～午後8時40分

イ 会 場 府中の森芸術劇場平成の間

ウ 出席者

自治会側 府中市自治会連合会役員及び自治会代表118名

市 側 市長、総務部長、財務部長、生活文化部次長、福祉部次長、環境安全部長、
都市建設部長、生涯学習部長、秘書課長、広報課長

エ テーマ 市政全般(自治会から寄せられた83件の意見、要望に対して各部から回答を
受け、当日は、その回答を中心に懇談を行った。)

(2) 「PTAと市長との懇談会」

ア 日 時 平成13年2月8日(木) 午後1時～午後3時18分

イ 会 場 府中の森芸術劇場ふるさとホール

ウ 出席者

PTA側 府中市PTA連合会役員及び各校PTA代表379名

市 側 市長、教育長、総務部長、生活文化部長、福祉部長、環境安全部長、都市
建設部長、学校教育部長、生涯学習部長、秘書課長、広報課長、用地課長、
総務課長、同課長補佐、指導室長、指導担当主幹、学校保健課長補佐、社会
教育課長

エ テーマ 市政全般(PTAから寄せられた156件の意見、要望の中から11項目について、
代表校質問形式で市長及び教育長との懇談を行った。なお、代表校質問の終了
後に、3校よりフリーな意見を述べてもらい懇談を行った。)

2. 陳情・要望

[受理件数 78件]

・部別受付件数 総件数 114件

部 名	件 数	部 名	件 数
都市建設部	23	生活文化部	11
財務部	19	生涯学習部	7
福祉部	18	学校教育部	6
総務部	16	水道部	1
環境安全部	13	開発事業本部	0

3. 市長への手紙

[受理件数 625件(25件)]

・部別受付件数 総件数 760件(25件)

部 名	件数	部 名	件数
環境安全部	196 (5)	学校教育部	41 (1)
都市建設部	128 (5)	財務部	22 (3)
福祉部	100 (4)	出納課	2 (0)
生涯学習部	96 (1)	水道部	2 (0)
生活文化部	88 (3)	事業部	1 (1)
総務部	84 (2)		

注. () は匿名件数

4. 市政女性モニター

(1) 活動状況

① モニター会議

ア 第1回モニター会議

日 時 平成12年5月23日(火) 午後2時~4時

場 所 市役所北庁舎第1・2会議室

出席人数 32名

内 容 (ア) 府中市美術館の概要について
(イ) 公害防止対策について

イ 第2回モニター会議

日 時 平成12年10月17日(火) 午後2時~4時

場 所 市役所北庁舎第1・2会議室

出席人数 29名

内 容 (ア) 公園・緑地の整備について
(イ) 消防・防災対策について

ウ 第3回モニター会議

日 時 平成13年2月1日(木) 午後2時~4時

場 所 女性センター第1・2会議室

出席人数 40名

内 容 (ア) 介護保険制度について

② モニター施設見学

日 時 平成12年7月7日(金) 午前9時半～午後3時半

出席人数 22名

見学先 ア 府中市美術館
イ 介護老人保健施設ファミリート府中
ウ 給食センター
エ 立川防災館

5. 市政世論調査

(1) 調査の目的

府中市内の満20歳以上の男女個人を対象として、市政に関する意見・要望を聴取し、諸施策に対する市民の考え方を把握することによって、今後の行政運営上の参考にすることを目的とした。

(2) 調査の内容

住み心地と生活の満足度
市政に対する関心度と市への要望
広報ふちゅう
府中市議会報
防災行政無線塔のチャイムの曲目
リサイクル
お墓

(3) 調査の設計

調査地域 市内全域
調査対象 満20歳以上の男女個人
標本数 1,000人(100地点)
抽出方法 地点を用いた二段抽出法
調査方法 個別訪問面接聴取法
調査期間 平成11年7月12日～7月30日

(4) 調査の結果

有効回収数 892票
回収率 89.2%

(5) 調査機関

株式会社サーベイリサーチセンター社会研究部

6. 施設見学会等

(1) 庁内見学

来庁校数 10校 児童・生徒数 411人

7. 市政コーナー

(1) 第40回府中市商工まつり

ア. 日 時 平成12年8月4日(金) 午前10時～午後8時
平成12年8月5日(土) 午前10時～午後8時
平成12年8月6日(日) 午前10時～午後8時

イ. 場 所 大国魂神社境内・図書館北側

ウ. 内 容 ①市政相談 ②パンフレット等配布 ③市刊行物販売

(2) ビデオテープ貸出件数

番 号	題 名	件 数
1	大 国 魂 神 社 例 大 祭	4
2	学 ぶ よ ろ こ び い つ ま で も	1
3	府 中 街 道 物 語	2
4	人 権 啓 発 み ん な が ち が っ て み ん な い い	1
5	武 蔵 国 府 太 鼓	1
6	心 や す ら ぐ ま ち 府 中	2
7	府 中 を 歩 く	1
8	郷 土 の 森 「 梅 ま つ り 」	1
9	緑 と 笑 顔 の 光 る ま ち	1
10	お 母 さ ん の 悲 鳴 門	1
11	代 官 川 崎 平 右 衛 門	1
合 計		16

(3) 各種刊行物販売数

刊 行 物 名	単 価	販 売 数
広 報 合 本	1,500 円	0 冊
広 報 縮 刷 板 ① ~ ⑦	2,000	0
市 勢 要 覧	500	0
4 0 年 の あ ゆ み	2,500	1
名 地 図 (ふ ち ゅ う ガ イ ド)	400	109
絵 は が き	100	2,710
便 利 帳	20	1,035
便 箋 (美 ず ぐ き)	50	290
封 筒	200	107
	100	73
総 合 計 画 書	3,500	1
事 業 実 施 計 画 書	300	35
市 政 史	4,400	1
テ ー プ (府 中 市 の 歌 ほ か)	460	7
い し ぶ み 草 紙	400	15
コ ミ ュ ニ テ イ マ ッ プ	50	392
府 中 を 歩 く	200	169
植 物 ガ イ ド	1,000	8
昆 虫 ガ イ ド	1,000	2
野 鳥 ・ 動 物 ガ イ ド	1,000	2
地 形 ・ 地 質 ガ イ ド	1,000	10
地 理 ガ イ ド	1,000	17
花 蓮 観 察 選	300	12
多 摩 川 研 究 観 察 選	600	7
名 木 の 百 散 歩 道	2,000	5
み ど り の 散 歩 道	1,000	4
統 計 書	H10年度 550 H11年度 600	H10年度 6 H11年度 108
都 市 計 画 図	900	522
府 中 の 歴 史	1,200	19
民 話 (ま つ)	600	6
民 話 (鼻)	600	5
民 話 (狸)	600	5
郷 土 か ら た り	500	10
か ら た り	100	5
大 武 蔵 国 神 社	2,400	0
武 蔵 国 府	1,700	0
戦 争 の 記 憶 と 平 和	1,000	1
府 中 の 文 化 財	300	33
教 育 史 ①	4,000	3
教 育 史 ②	4,500	2
教 育 史 ③	4,500	3
合 計		5,740

《公文書公開に関する事項》

1. 公文書公開コーナーの利用状況

区	分	平成12年度
公文書公開請求	義務的公開	82 件
	任意的公開	6
	小計	88
情報提供サービス	広報・公表資料案内	430 件
	小計	430
合	計	518 件

- 注. 1) 義務的公開とは、条例第5条により公開請求権を有するものからの請求があったもの
 2) 任意的公開とは、公開請求権のないものからの請求及び条例の施行日前に作成の公文書の公開請求があったもの

《個人情報保護に関する事項》

1. 請求、届出等の状況

区	分	平成12年度
個人情報ファイル届出	新規保有	0 ファイル
	変更	0
	廃止	0
	(年度末登録累計)	(151)
	計	0
自己情報	開示請求	0 件
	訂正・消去申出	0
	計	0

《市民相談に関する事項》

1. 市政相談（定例）

種別	来庁	電話	件数
生活環境	498 (2) 件	720 (3) 件	1,218 (5) 件
くらし	454 (20)	458 (4)	912 (24)
福祉	272 (1)	132 (-)	404 (1)
教育	70 (3)	28 (-)	98 (3)
その他	155 (5)	184 (2)	339 (7)
合計	1,449 (31)	1,522 (9)	2,971 (40)

() 内は外国人

2. 一般相談（定例）

種別	来庁	電話	件数
家庭生活	564 (5) 件	505 (-) 件	1,069 (5) 件
くらし	371 (18)	480 (3)	851 (21)
財産	347 (1)	286 (-)	633 (1)
その他	28 (2)	91 (1)	119 (3)
合計	1,310 (26)	1,362 (4)	2,672 (30)

() 内は外国人

3. 専門相談（定例）

種 別	件 数
法律相談	1,451
人権の上相談	104
行政相談	8
交通事故相談	143
税務相談	192
登記相談	79
労働相談	15
不動産取引相談	86
住宅建築相談	13
外国人相談	70
合 計	2,161

(1) 法律相談

担 当 弁護士 7人
 毎週水・金曜日 午後2時～4時
 [弁護士]

鹿島恒雄 小沢俊夫 大山美智子 野中康雄
 坂井利夫 榎本孝芳 真野文恵

(2) 人権の上相談

担 当 人権擁護委員 10人
 月2回 第1・第3木曜日 午後2時～4時
 [人権擁護委員]

鹿島恒雄 村野 猛 香本とみ子 田口俊夫
 井出信子 小沢俊夫 桑田 昇 塚本貞男
 井藤篤子 森岡玲子

(3) 行政相談

担 当 行政相談委員 6人
 月2回 第1・第3火曜日 午後2時～4時
 [行政相談委員]

内藤敏正 関口祐正 加藤フミ子
 坂井利夫 馬場出雲 熊野光子

(4) 交通事故相談

担 当 日弁連派遣弁護士 鈴木 周
 東京都交通事故相談員 海見 宏
 交通事故相談員 佐藤 宏 佐々木 忠雄
 月2回 第2・第4火曜日 午後1時～4時

(5) 税務相談

担 当 東京税理士会武蔵府中支部会員
 月3回 第1火曜、第2・第4水曜日 午後1時～4時

(6) 登記相談

担 当 東京司法書士会府中支部会員
 月1回 第2水曜日 午後1時～4時

(7) 労働相談

担 当 東京都立川労政事務所職員
 月1回 第3火曜日 午後1時～4時

(8) 不動産取引相談

担 当 東京都宅地建物取引業協会府中稲城支部会員
 月2回 第1・第3水曜日 午後2時～4時

(9) 住宅建築相談

担当 　　むさし府中商工会議所相談員
 月1回　　第3木曜日　午後2時～4時

(10) 外国人相談

担当 　　市職員
 通訳 　　ボランティア通訳
 月～金　　午前8時半～午後5時

4. 市民くらしの総合相談

実施回数　1回

平成12年10月18日(水)　午前10時～午後4時　93件

種 別	件 数	種 別	件 数
法律相談	41	防犯・交通なんでも相談	0
人身の上相談	10	住宅建築相談	0
行政相談	1	不動産取引相談	6
交通事故相談	3	不動産鑑定士による相談	2
税務相談	18	許認可相談	0
登記相談	10	市政相談	0
労働相談	2	合 計	93

5. その他の業務

(1) コピーサービス

利用枚数　31,618枚

(2) 案内・問い合わせ件数

受付方法	区 分	庁 内	市 内	市 外	問 合 せ	件 数
来 電 計	庁 内	2,895	602	66	1,728	5,291
	電 話	194	212	98	3,881	4,385
	計	3,089	814	164	5,609	9,676

(3) 行政視察来庁件数及び人員

来 庁 件 数　42件

来 庁 者 数　324人

(4) 施設オンライン取扱件数

施 設 名	有料取扱い	無料取扱い	件 数
中央文化センター	11	1	12
白糸台文化センター	4	0	4
西府文化センター	0	0	0
武蔵台文化センター	4	0	4
新町文化センター	0	0	0
住吉文化センター	3	0	3
是政文化センター	0	0	0
紅葉丘文化センター	3	0	3
押立文化センター	0	0	0
四谷文化センター	0	0	0
片町文化センター	6	0	6
グリーンプラザ	5	0	5
教育センター	0	1	1
ルミエール府中	19	0	19
郷土の森	3	0	3
生涯学習センター	16	21	37
合 計	74	23	97

(5) チケットふちゅう入場券発券数

月	枚 数		
12年	4月	6	
	5月	7	
	6月	61	
	7月	21	
	8月	11	
	9月	30	
	10月	13	
	11月	1	
	12月	22	
	13年	1月	26
		2月	25
		3月	24
合 計	247		

《市政情報センターに関する事項》

1. 市政情報センターの運営状況

- (1) 開所日数 359日(年間)
- (2) 開所時間 午前8時30分～午後7時30分
- (3) 利用人数 44,012人
- (4) 案内件数 7,458件

案内内容	件数
市役所への案内	254件
市の文化施設案内	721
市の体育施設案内	259
その他の市の施設案内	568
市の行政全般案内	3,178
ハローワーク案内	180
運転免許試験場案内	178
合同庁舎案内	59
社会保険事務所案内	90
その他の国・都の施設の案内	721
民間施設案内	605
地理案内	150
地域情報案内	495
合計	7,458

- (5) 住民票の写し交付件数 6,438件 965,700円
- (6) テニスコート申込件数 2,073件 1,612,850円
- (7) チケット発券件数 1,105件 3,959,950円
- (8) 刊行物販売件数 1,387件 226,600円
- (9) ごみシール販売件数 9,739件 5,700,100円
- (10) 印鑑証明 5,825件 873,750円
- (11) 税証明 519件 77,850円
- (12) コピーサービス 1,861件 18,610円

《オンブズパーソンに関する事項》

1. オンブズパーソンの運営状況

- (1) オンブズパーソンの定数 2名（宮本倫好氏、露木肇子氏）
 (2) オンブズパーソン面談日 毎週月曜日 18日間
 (3) 苦情申立ての受付期間 平成12年11月1日～平成13年3月31日
 (4) 苦情申立受付状況
 苦情申立受付件数 8件
 苦情等に係る相談件数 17件
 (5) 苦情申立内容及び処理状況

受付番号	申立の趣旨	申立方法	市の関係機関	処理結果など
1	授業中に発生した児童のけがに対する事故責任について	郵送	学校教育部	意見表明後、市が改善策を提示
2	中学校の放送チャイムの音量について	来訪	学校教育部	市に不備なし
3	特別職報酬等審議会委員の人選について	来訪	総務部	市に不備なし
4	議員視察研修に対しての指導について	来訪	議会事務局	所管外のもの(※1)
5	公共施設（文化センター）の利用制限について	来訪	生活文化部	市に不備なし
6	市道から私有地に流れ込む雨水などの件について	来訪	都市建設部	調査中に市が改善策を提示
7	清水が丘2丁目を通る都市計画道路の早期完成について	施設転送(※2)	都市建設部	調査継続中
8	保育所入所に関する審査方法について	来訪	福祉部	調査継続中

(※1)は、オンブズパーソン条例に基づく調査対象外のもの

(※2)は、文化センターを經由して受け付けたもの

総 務 管 理 課

《例規に関する事項（暦年）》

1. 条例の制定改廃

(単位:件)

新 設	改 正		廃 止	合 計
	全 部	一 部		
6	4	29	1	40

2. 規則の制定改廃

(単位:件)

新 設	改 正		廃 止	合 計
	全 部	一 部		
13	0	40	5	58

3. 訓令の制定改廃

(単位:件)

新 設	改 正		廃 止	合 計
	全 部	一 部		
0	2	8	2	12

《固定資産評価審査委員会に関する事項》

1. 審査委員会委員の構成

委員長	土方 康平	委員	鎌田 俊夫
委員	小林 哲蔵		

2. 固定資産課税台帳の縦覧及び審査状況

(単位:件)

区 分	縦覧件数	審査件数	審査により修正 した件数	審査により修正 しなかった件数
土 地	478	0	0	0
家 屋	476	1	0	1
償却資産	72	0	0	0
計	1,026	1	0	1

3. 審査委員会委員の会議及び諸行事

- (1) 審査委員会 4回
- (2) 審査委員協議会 2回
- (3) 第51回東京都市固定資産評価審査委員会審査事務協議会定期協議会の開催

《文書管理に関する事項》

1. 郵便物收受通数

(単位:件)

官 公 庁 分	一 般 分	合 計	返 戻 分	総 計
14,429	163,968	178,397	15,271	193,668
(59)	(669)	(728)	(62)	(790)

() 内は1日あたり

2. 文書郵送通数及び郵便料金

(単位:通、円)

通 数	1 日 平 均	郵 便 料 金
1,849,167	7,548	121,845,319

3. 文書使送件数及びポスター掲示枚数

(単位:件、枚)

都 庁 交 換			市 内 使 送		ポ ス タ ー	
差 出 し	受 領	合 計	総 数	1 日 平 均	総 数	1 か 月 平 均
32,195	42,953	75,148	52,282	213	11,468	956

4. 特殊文書等收受件数

(単位:件)

特 殊 文 書	金 券 文 書	経 由 文 書	合 計
6,483	27,308	0	33,791

5. オフセット製版数及び印刷数 (庁内印刷)

(単位:件)

オフセット製版	印 刷				合 計
	再 生 紙	再 生 紙 (厚 紙)	純 白 ロール 紙	そ の 他	
9,381	3,181,916	76,450	5,800	65,206	3,329,372

6. 毛筆浄書数

(単位:枚)

賞 状 類		そ の 他	合 計
全 部 記 入	一 部 記 入		
64	251	0	315

7. 電子複写数 (総務管理課管理分)

(単位:枚)

合 計	1 か 月 平 均	1 日 平 均
547,139	45,595	2,233

《主要事業進行管理に関する事項》

平成12年度主要事業進行対象事業を選定し、進行管理を行った。

対象事業選定数 34事業

連絡調整会議開催 2回

《行政考査に関する事項》

平成11年度委託契約に係る事務処理について、行政考査を行った。

対象部課 8部9課

《事業実施計画に関する事項》

平成11年度事業実施計画における事業実績のまとめを行った。

事業数 301事業

《工事・委託検査に関する事項》

1. 工事・委託検査実績

部 課 別		件 数	金 額	文書指示件数	
		件	円	件	
都市建設部	建築課	工事	88	1,814,587,200	0
		委託	4	11,739,000	0
	土木課	工事	50	671,733,300	0
		委託	4	13,912,500	0
水道部	下水道課	工事	12	290,574,900	0
		委託	3	8,085,000	0
	給水課	工事	43	779,131,500	0
		委託	18	51,849,000	0
環境安全部	公園緑地課	工事	28	116,728,500	0
	交通安全課	委託	0	0	0
学校教育部・生涯学習	その他	工事	13	62,482,360	0
		委託	0	0	0
計	計	工事	235	3,735,498,160	0
		委託	30	89,995,500	0
合計		265	3,825,493,660	0	

《物品検査に関する事項》

1. 物品検査実績

			(単位:件)			
予 算 科 目	需	用	費	10		
	備	品	購	入	費	337
	そ	の	他		20	
	計			367		

			(単位:件)						
指 示 事 項	不	良	と	認	め	た	も	の	2
	納	期	遅	延					2
	誤	記	・	誤	納				0
	そ	の	他						2
計									6

2. 部別物品検査件数

部	名	件	数	部	名	件	数							
総	務	部	1	出	納	課	0							
財	務	部	7	学	校	教	育	部	192					
生	活	文	9	生	涯	学	習	部	98					
福	祉	部	30	選	挙	管	理	委	員	会	事	務	局	3
環	境	安	15	農	業	委	員	会	事	務	局	0		
都	市	建	0	監	査	事	務	局	0					
水	道	部	6	議	会	事	務	局	0					
事	業	部	6	計			367							

職 員 課

《人事に関する事項》

1. 職員数の増減

(単位：人)

基準年月	性別	計	男	女
平成13年3月		1,455	826	629
平成12年3月		1,458	835	623
増減		-3	-9	6

2. 職員の年齢構成

(単位：人)

性別	年齢	20歳未満	20~23	24~27	28~31	32~35	36~39	40~43	44~47	48~51	52~55	56~60	合計	平均年齢
男		0	11	43	76	66	51	48	76	162	130	163	826	46歳0月
女		1	25	72	95	64	42	60	79	94	42	55	629	40歳4月
計		1	36	115	171	130	93	108	155	256	172	218	1,455	43歳7月

3. 採用試験

(単位：人)

試験区分	受験者	合格者	採用者	試験日	
事務職	上級	241	15	15	9月17日
	中級	31	1	1	〃
	初級	16	1	1	〃
小計	288	17	17		
保育士	49	4	4	9月17日	
栄養士	21	2	2	〃	
看護婦(士)	10	1	1	2月4日	
作業員	49	2	2	9月17日	
計	417	26	26		

4. 退職者

(単位：人)

職種	退職者数
一般行政職	38
技能労務職	18
計	56

《健康管理に関する事項》

1. 結核検診（全職員）	1, 579人（嘱託を含む）
・平成12年6月12日～6月16日	
第1次検診	1, 485人（受診率94.0%）ドック含む
第2次検診	66人（受診率98.6%）
2. 定期健康診断（全職員）	1, 579人（嘱託を含む）
・平成12年6月12日～6月16日	
第1次検診	1, 566人（受診率99.2%）ドック含む
第2次検診	110人（受診率85.9%）
3. 腰椎検診（生涯学習部・文化センター）	80人
・平成12年11月6日	
第1次検診	69人（受診率86.3%）
・平成12年11月21・22日	
第2次検診	23人（受診率47.9%）
4. 胃検診（希望者）	
・平成12年5月15日～7月10日	
第1次検診	94人
第2次検診	35人
第3次検診	32人
第4次検診	11人
5. VDT眼科検診	
・平成12年10月23日～25日	
受診者	269人
6. 健康管理室利用（1年間）	2, 615人
健康相談者数（医師）	285人
（医師による健康相談は内科医月2回、精神科医年6回）	

《福利厚生に関する事項》

1. 公務災害補償（認定）			
(1) 公務災害補償		4人	
(2) 通勤災害補償		2人	
2. 安全衛生委員会			
安全衛生委員会開催		4回	
事業場安全衛生委員会開催		18回	
産業医による職場巡視		33回	
3. 団体保険等			
団体保険	年間取扱い延べ件数	71, 483件	扱い会社 22社
財形貯蓄	年間取扱い延べ件数	22, 029件	扱い会社 26社

《研修に関する事項》

1. 独自研修

平成12年度分				
研 修 名	対 象	回 数	延べ日数	人 数
		回	日	人
(一般研修)				
管理監督者OJT研修	新任職員が配属された管理監督者	1	0.5	14
政策形成研修	係長職職員	1	2	15
汚職等非行防止研修	管理監督者及び一般職員	2	1	35
管理職研修ヒューマンパワーセミナー	課長職職員	1	2	18
職務業績評価研修	部長職・課長職職員	2	2	92
管理監督者メンタルヘルス研修	課長職・係長職職員	1	1	31
管理監督者パソコン研修	管理監督者	2	2	14
新規採用予定者交流会	新規採用予定職員	1	1	27
新任職員研修	新任職員	1	6	44
新任職員研修PartⅡ	新任職員	1	2	32
新任職員指導員研修	新任職員指導員	3	3	60
2級昇格予定者研修	2級昇格予定者	1	3	28
ボランティア体験事前研修	全職員	1	0.5	6
ボランティア体験研修	全職員	2	6	6
中堅職員応対マナー研修	中堅職員	1	2	20
職場活性化研修(技能労務職)	技能労務職職員	1	2	27
(実務研修)				
業務改善パソコン研修	全職員	3	3	41
安全運転講習会	庁用車運転登録者及び運転手職職員	4	2	182
窓口英会話研修	窓口事務従事職員	10	10	6
手話講習会	窓口事務従事職員	10	10	15
(特別研修)				
一般職員健康講座	全職員	1	1	35
同和問題研修	課長職・係長職職員・一般職員	2	2	92
上級救命資格取得講習	全職員	5	5	218
講演会	全職員	6	3	243
計		63	72	1,301

2. 自己研修

- ・活性化研修 国家資格取得奨励 7件 5人
- ・通信教育

	講座名	期間	人数	教育機関
		か月	人	
1	わかりやすい自治体の政策評価	3	2	アイ・イーシー
2	地方行政実務コース	6	2	日本経営協会
3	民法入門コース	3	2	日本経営協会
4	わかりやすい行政法	3	2	東京リーガルマインド
5	わかりやすい地方自治法	3	2	東京リーガルマインド
6	わかりやすい地方公務員法	3	5	東京リーガルマインド
7	女性と法律	3	1	東京リーガルマインド
8	美しく書ける筆ペンコース	3	2	日本能率協会 マネジメントセンター
9	新・みるみるうまくなるペン字コース	3	2	日本能率協会 マネジメントセンター
10	知っててよかった!暮らしの知恵コース	3	1	日本能率協会 マネジメントセンター
11	文章力強化コース	3	3	日本能率協会 マネジメントセンター
12	なるほど心理学ゼミナール	3	1	日本能率協会 マネジメントセンター
13	ストレスコントロールコース	2	1	日本能率協会 マネジメントセンター
14	やわらかアタマ創造コース	3	1	産業能率大学
15	名曲は名医 (クラシック音楽によるストレス解消法入門)	3	2	アイ・イーシー
16	アロマセラピー入門コース	3	3	産業能率大学
17	ビデオで学ぶ手話入門講座	3	2	産業能率大学
18	英語ぎらいのABC	4	2	ディダック
19	中国語会話入門 (ニイハオ)	4	1	ディダック
20	はじめて学ぶWindows&97ソフト基本コース	3	2	日本能率協会 マネジメントセンター
21	やさしく学べるWord97&98入門コース	3	2	日本能率協会 マネジメントセンター
22	やさしく学べるExcel97入門コース	3	2	日本能率協会 マネジメントセンター
23	ステップアップWindows&97ソフト活用コース	3	3	日本能率協会 マネジメントセンター
24	やさしく学べるAccess97入門コース	3	4	日本能率協会 マネジメントセンター
25	快速キーボードトレーニング	3	2	日本能率協会
26				マネジメントセンター
27	宅建試験基礎力完成講座	6	1	東京リーガルマインド
	計		53	

3. 職場内集合研修 延べ21回 761人

4. 東京都市町村職員研修所

研 修 名		回 数	人 数
		回	人
階 層 別 研 修	新任研修I期ほか 10研修	44	206
専 門 職 等 研 修	保健婦(士)科ほか 4研修	9	59
講 師 養 成 研 修	政策課題研究ほか 3研修	4	4
政 策 ・ 法 務 研 修	憲法・行政法科ほか 4研修	7	10
能 力 開 発 研 修	総合政策課題研修ほか 2研修	3	4
情 報 処 理 研 修	パソコン入門ほか 5研修	20	20
実 務 研 修	財務会計科ほか 8研修	9	38
特 別 研 修	同和問題研修ほか 4研修	9	102
計		105	443

5. 派遣研修

研 修 名	回 数	人 数
	回	人
東京都市町村職員研修所第3ブロック合同研修	3	22
自治大学校	1	1
国土交通大学校	2	2
全国建設研修センター	3	3
各種派遣研修	133	217
計	142	245

情報システム課

《電子計算機に関する事項》

1. 府中市電子計算組織運営委員会
 - (1) 委員構成 関係部等職員 10人
 - (2) 開催回数 1回
 - (3) 内 容 IT活用推進関連
グループウェアの利用状況及び計画等

2. 府中市地域情報化推進委員会
 - (1) 委員構成 各調整担当課長 15人
 - (2) 開催回数 3回
 - (3) 内 容 府中市パソコン情報通信ネットワークシステムについて

3. 電子計算機適用業務及び電子計算機使用実績
 - (1) 電子計算機処理業務 88業務
 - (2) パラレルACOS PX7800/323SV 延べ使用時間 216,044時間29分

《統計に関する事項》

1. 指定統計調査等実施状況
 - (1) 平成12年度建設工事統計調査（建設省所管）
 - ア. 平成12年度建設工事受注動態統計調査（指定統計第84号）

調査期日	毎月末日
調査対象	建設業 8事業所
調査方法	調査員調査方式（調査員数 1人）
 - イ. 平成12年度建設工事施行統計調査（指定統計第84号）

調査期日	平成12年7月1日
調査方法	郵送（メール）調査方式
調査対象	建設業 70事業所
 - ウ. 平成12年度住宅用地完成面積調査（承認統計）

調査期日	平成12年7月1日
調査方法	郵送（メール）調査方式
調査対象	建設業 47事業所
 - (2) 平成12年国勢調査（総務庁所管指定統計第1号）

調査期日	平成12年10月1日
調査区数	1,819調査区
調査方法	調査員調査方式（指導員数 175人 調査員数 1,399人）
調査対象	96,349世帯（要計表による速報結果）
 - (3) 平成12年工業統計調査（通商産業省所管 指定統計第10号）

調査期日	平成12年12月31日
調査方法	調査員調査方式（調査員数 27人）
調査対象	製造業 397事業所
 - (4) 平成12年石油等消費構造統計調査（通商産業省所管 指定統計第115号）

調査期日	平成12年12月31日
調査方法	調査員調査方式（調査員数 18名）
調査対象	製造業 43事業所

(5) 平成13年事業所・企業統計調査調査区設定 (総務省所管)

設定期日 平成13年3月1日

設定調査区数 259調査区 (山林・原野等の地域を含む)

2. 統計調査員確保対策事業

(1) 登録統計調査員数 102人 (平成13年3月31日現在)

(2) 研修会

目的 調査員相互の交流を深めるとともに、資質の向上を図る

実施日 平成12年5月12日

参加者 36人

内容 小田原城・小田原フラワーガーデン他

3. 刊行物

(1) 府中市統計書 (平成12年版) 500冊

(2) 事務報告書 (平成11年度) 250冊

(3) 東京としとうけい (第40号) 200冊



財 務 部

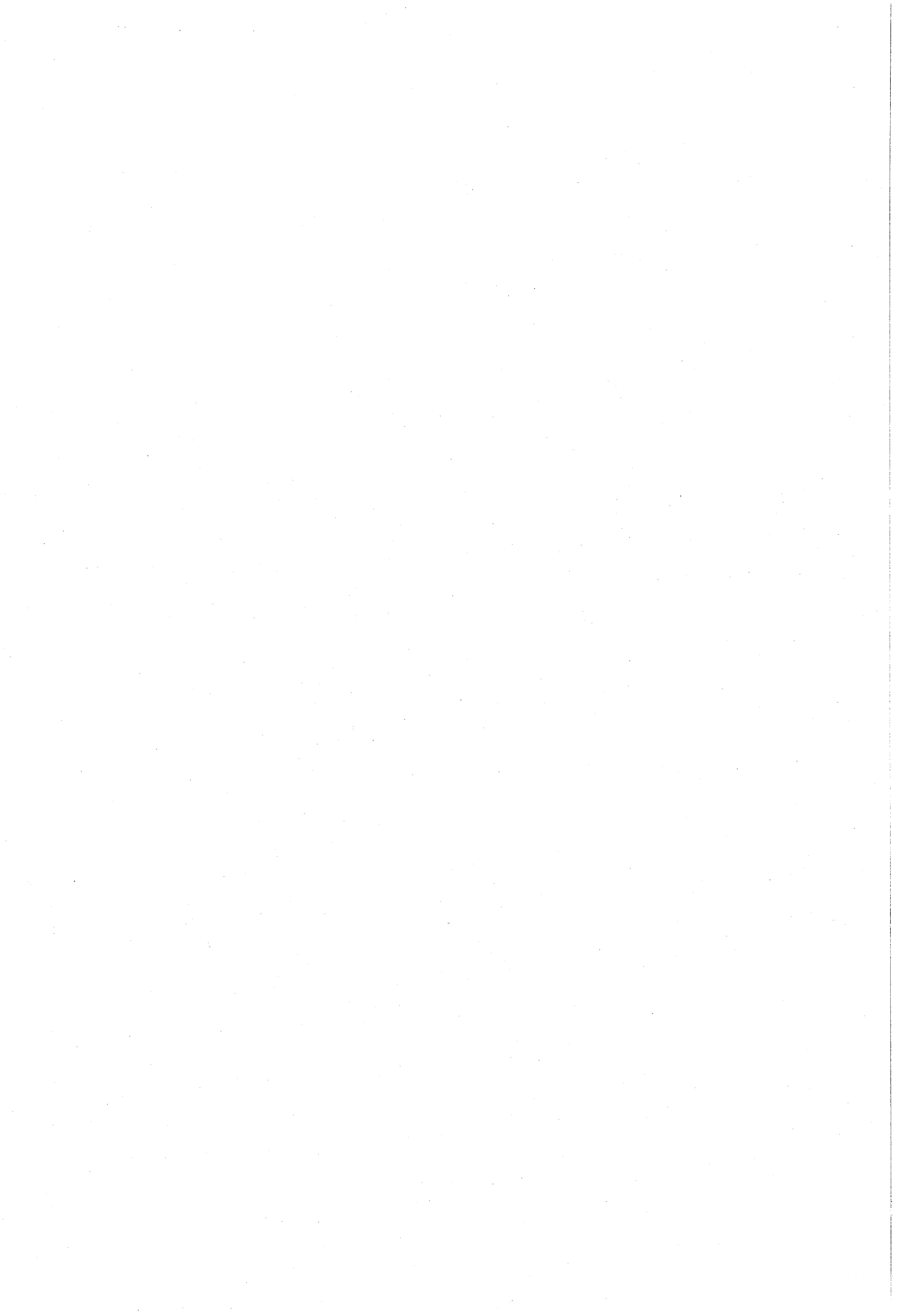

財 政 課

《各会計歳入歳出予算に関する事項》

1. 一般会計

(単位:千円)

区 分	予 算 額	累 計	提出年月日	議決年月日
当 初 予 算	67,590,000		H12. 3. 1	H12. 3. 28
補 正 予 算 (第 1 号)	1,761,226	69,351,226	H12. 6. 8	H12. 6. 26
補 正 予 算 (第 2 号)	110,331	69,461,557	H12. 9. 4	H12. 9. 29
補 正 予 算 (第 3 号)	157,963	69,619,520	H12.12. 5	H12.12. 20
補 正 予 算 (第 4 号)	183,760	69,803,280	H13. 2. 26	H13. 3. 23

2. 特別会計

(1) 国民健康保険特別会計

(単位:千円)

区 分	予 算 額	累 計	提出年月日	議決年月日
当 初 予 算	13,171,984		H12. 3. 1	H12. 3. 16
補 正 予 算 (第 1 号)	124,150	13,296,134	H12. 9. 4	H12. 9. 20
補 正 予 算 (第 2 号)	106,949	13,403,083	H13. 2. 26	H13. 3. 13

(2) 老人保健医療特別会計

(単位:千円)

区 分	予 算 額	累 計	提出年月日	議決年月日
当 初 予 算	13,355,381		H12. 3. 1	H12. 3. 16
補 正 予 算 (第 1 号)	551,872	13,907,253	H13. 2. 26	H13. 3. 13

(3) 介護保険特別会計

(単位:千円)

区 分	予 算 額	累 計	提出年月日	議決年月日
当 初 予 算	6,042,375		H12. 3. 1	H12. 3. 16
補 正 予 算 (第 1 号)	34,070	6,076,445	H12.12. 5	H12.12. 20
補 正 予 算 (第 2 号)	-923,160	5,153,285	H13. 2. 26	H13. 3. 13

(4) 競走事業特別会計

(単位:千円)

区 分	予 算 額	累 計	提出年月日	議決年月日
当 初 予 算	108,387,200		H12. 3. 1	H12. 3. 16
補 正 予 算 (第 1 号)	-690,489	107,696,711	H13. 2. 26	H13. 3. 13

(5) 公共用地特別会計

(単位：千円)

区 分	予 算 額	累 計	提出年月日	議決年月日
当 初 予 算	3,538,956		H12. 3. 1	H12. 3. 16
補 正 予 算 (第 1 号)	1,208,085	4,747,041	H12. 9. 4	H12. 9. 20
補 正 予 算 (第 2 号)	7,102,983	11,850,024	H13. 2. 26	H13. 3. 13

(6) 下水道事業特別会計

(単位：千円)

区 分	予 算 額	累 計	提出年月日	議決年月日
当 初 予 算	4,572,009		H12. 3. 1	H12. 3. 16
補 正 予 算 (第 1 号)	-18,311	4,553,698	H13. 2. 26	H13. 3. 13

(7) 受託水道事業特別会計

(単位：千円)

区 分	予 算 額	累 計	提出年月日	議決年月日
当 初 予 算	2,167,354		H12. 3. 1	H12. 3. 16

(8) 火災共済事業特別会計

(単位：千円)

区 分	予 算 額	累 計	提出年月日	議決年月日
当 初 予 算	10,468		H12. 3. 1	H12. 3. 16

(9) シルバー入院共済事業特別会計

(単位：千円)

区 分	予 算 額	累 計	提出年月日	議決年月日
当 初 予 算	161,675		H12. 3. 1	H12. 3. 16
補 正 予 算 (第 1 号)	-28,157	133,518	H13. 2. 26	H13. 3. 13

《各会計歳入歳出予算（款別）内訳に関する事項》

1. 一般会計
歳入

(単位:千円)

科目	当初予算	補正予算 (第1号)	補正予算 (第2号)	補正予算 (第3号)	補正予算 (第4号)	最終予算額
1 市 税	42,462,676	772,140			-742,325	42,492,491
2 地 方 譲 与 税	400,819					400,819
3 利 子 割 交 付 金	1,167,523				100,218	1,267,741
4 地 方 消 費 税 交 付 金	2,369,367				23,473	2,392,840
5 特 別 地 方 消 費 税 交 付 金	3,897					3,897
6 自 動 車 取 得 税 交 付 金	474,519					474,519
7 国 有 提 供 施 設 等 所 在 市 町 村 助 成 交 付 金 等	3,533					3,533
8 地 方 特 例 交 付 金	1,554,383			78,963		1,633,346
9 地 方 交 付 税	80,000					80,000
10 交 通 安 全 対 策 特 別 交 付 金	41,378					41,378
11 分 担 金 及 び 負 担 金	717,350		-104,640			612,710
12 使 用 料 及 び 手 数 料	1,923,646	-499				1,923,147
13 国 庫 支 出 金	5,144,302	233,689	53,448		277,682	5,709,121
14 都 支 出 金	5,844,685	-19	31,072	5,000	32,986	5,913,724
15 財 産 収 入	129,190	630			18,893	148,713
16 寄 附 金	366,645	420,000			4,105	790,750
17 繰 入 金	631,044	133,000		74,000	65,242	903,286
18 繰 越 金	800,000		130,317			930,317
19 諸 収 入	1,755,543	285	134		411,086	2,167,048
20 市 債	1,719,500	202,000			-7,600	1,913,900
計	67,590,000	1,761,226	110,331	157,963	183,760	69,803,280

歳 出

(単位:千円)

科目	当初予算	補正予算 (第1号)	補正予算 (第2号)	補正予算 (第3号)	補正予算 (第4号)	最終予算額
1 議 会 費	519,944	2,545			-3,988	518,501
2 総 務 費	9,566,581	214,752	1,798	12,000	-5,218	9,789,913
3 民 生 費	25,359,627	-135,260	82,130	34,070	-127,790	25,212,777
4 衛 生 費	6,878,345	36,169	10,323		-17,638	6,907,199
5 労 働 費	147,325	600				147,925
6 農 林 水 産 業 費	137,530					137,530
7 商 工 費	407,464	3,560	6,580		24,905	442,509
8 土 木 費	4,913,747	1,418,500			249,000	6,581,247
9 消 防 費	2,776,381	24,000			-53,042	2,747,339
10 教 育 費	10,568,143	196,360	9,500	111,893	-156,584	10,729,312
11 公 債 費	6,034,612				-31,885	6,002,727
12 諸 支 出 金	180,301				306,000	486,301
13 予 備 費	100,000					100,000
計	67,590,000	1,761,226	110,331	157,963	183,760	69,803,280

2. 特別会計

(1) 国民健康保険特別会計

(単位：千円)

歳入		当初予算	補正予算 (第1号)	補正予算 (第2号)	最終予算額
科目					
1	国民健康保険税	4,797,296		-77,404	4,719,892
2	一部負担金	1			1
3	使用料及び手数料	1			1
4	国庫支出金	4,116,465		-118,606	3,997,859
5	療養給付費交付金	1,511,615			1,511,615
6	都支出金	318,000		16,703	334,703
7	連合会支出金			20,000	20,000
8	共同事業交付金	151,228		28,421	179,649
9	財産収入	4			4
10	繰入金	2,260,153		223,835	2,483,988
11	繰越金	1	124,150		124,151
12	諸収入	17,220		14,000	31,220
	計	13,171,984	124,150	106,949	13,403,083

(単位：千円)

歳出		当初予算	補正予算 (第1号)	補正予算 (第2号)	最終予算額
科目					
1	総務費	335,976			335,976
2	保険給付費	8,460,797		98,675	8,559,472
3	老人保健拠出金	3,624,719		8,274	3,632,993
4	介護納付金	602,878			602,878
5	共同事業拠出金	94,496			94,496
6	保健事業費	11,643			11,643
7	公債費	92			92
8	諸支出金	40,003	123,809		163,812
9	予備費	1,380	341		1,721
	計	13,171,984	124,150	106,949	13,403,083

(2) 老人保健医療特別会計

(単位：千円)

歳入		当初予算	補正予算 (第1号)	最終予算額
科目				
1	支払基金交付金	9,358,219	305,104	9,663,323
2	国庫支出金	2,664,698	124,904	2,789,602
3	都支出金	666,175	1,906	668,081
4	繰入金	666,174	95,513	761,687
5	繰越金	1	12,094	12,095
6	諸収入	114	12,351	12,465
	計	13,355,381	551,872	13,907,253

(単位：千円)

歳出		当初予算	補正予算 (第1号)	最終予算額
科目				
1	医療諸費	13,355,262	551,872	13,907,134
2	繰出金	109		109
3	諸支出金	2		2
4	予備費	8		8
	計	13,355,381	551,872	13,907,253

(3) 介護保険特別会計

歳入

(単位：千円)

科目	当初予算	補正予算 (第1号)	補正予算 (第2号)	最終予算額
1 保険料	322,782			322,782
2 使用料及び手数料	1			1
3 国庫支出金	1,277,456		-255,538	1,021,918
4 支払基金交付金	1,831,854		-379,854	1,452,000
5 都支支出金	693,885		-143,884	550,001
6 財産収入	1,164			1,164
7 寄附金	1			1
8 繰入金	1,915,227	34,070	-143,884	1,805,413
9 諸収入	5			5
計	6,042,375	34,070	-923,160	5,153,285

歳出

(単位：千円)

科目	当初予算	補正予算 (第1号)	補正予算 (第2号)	最終予算額
1 総務費	284,275	34,070		318,345
2 保険給付費	5,551,075		-1,151,075	4,400,000
3 財政安定化基金拠出金	33,006			33,006
4 基金積立金	159,018		227,915	386,933
5 諸支出金	10,001			10,001
6 予備費	5,000			5,000
計	6,042,375	34,070	-923,160	5,153,285

(4) 競走事業特別会計

歳入

(単位：千円)

科目	当初予算	補正予算 (第1号)	最終予算額
1 競走事業収入	89,943,387	1,608,534	91,551,921
2 財産収入	3,208	1,228	4,436
3 繰越金	10,000	219,200	229,200
4 諸収入	18,430,605	-2,519,451	15,911,154
計	108,387,200	-690,489	107,696,711

歳出

(単位：千円)

科目	当初予算	補正予算 (第1号)	最終予算額
1 総務費	512,665		512,665
2 競走事業費	107,608,274	-1,951,489	105,656,785
3 繰出金		300,000	300,000
4 諸支出金	264,000	961,000	1,225,000
5 公債費	2,261		2,261
計	108,387,200	-690,489	107,696,711

(5) 公共用地特別会計

歳入

(単位：千円)

科目	当初予算	補正予算 (第1号)	補正予算 (第2号)	最終予算額
1 国庫支出金	110,000		22,000	132,000
2 都支金	51,000			51,000
3 財産収入	2,807,878	1,208,085	301,197	4,317,160
4 寄附金	500,000		600,000	1,100,000
5 繰入金			6,157,768	6,157,768
6 繰越金	1		22,018	22,019
7 諸収入	77			77
8 市債	70,000			70,000
計	3,538,956	1,208,085	7,102,983	11,850,024

歳出

(単位：千円)

科目	当初予算	補正予算 (第1号)	補正予算 (第2号)	最終予算額
1 公共用地取得費	3,537,938	1,208,085	7,102,983	11,849,006
2 公債費	1,018			1,018
計	3,538,956	1,208,085	7,102,983	11,850,024

(6) 下水道事業特別会計

歳入

(単位：千円)

科目	当初予算	補正予算 (第1号)	最終予算額
1 分担金及び負担金	30,773		30,773
2 使用料及び手数料	2,418,835		2,418,835
3 繰入金	1,890,000	-120,000	1,770,000
4 繰越金	1,000	63,289	64,289
5 諸支出金	10,301	12,000	22,301
6 市債	221,100	26,400	247,500
計	4,572,009	-18,311	4,553,698

歳出

(単位：千円)

科目	当初予算	補正予算 (第1号)	最終予算額
1 下水道費	2,648,447	-15,105	2,633,342
2 公債費	1,923,462	-3,206	1,920,256
3 予備費	100		100
計	4,572,009	-18,311	4,553,698

(7) 受託水道事業特別会計

歳入 (単位：千円)

科目	当初予算
1 都支出金	1,888,854
2 諸収入	278,500
計	2,167,354

歳出 (単位：千円)

科目	当初予算
1 受託水道事業費	2,167,354
計	2,167,354

(8) 火災共済事業特別会計

歳入 (単位：千円)

科目	当初予算
1 共済会費収入	4,501
2 財産収入	30
3 繰入金	5,935
4 繰越金	1
5 諸収入	1
計	10,468

歳出 (単位：千円)

科目	当初予算
1 火災共済事業費	7,241
2 積立金	2,227
3 予備費	1,000
計	10,468

(9) シルバー入院共済事業特別会計

歳入 (単位：千円)

科目	当初予算	補正予算 (第1号)	最終予算額
1 共済会費収入	160,897	-77,310	83,587
2 財産収入	180		180
3 繰入金	595	49,153	49,748
4 繰越金	1		1
5 諸収入	2		2
計	161,675	-28,157	133,518

歳出 (単位：千円)

科目	当初予算	補正予算 (第1号)	最終予算額
1 シルバー入院共済事業費	161,504	-28,157	133,347
2 予備費	171		171
計	161,675	-28,157	133,518

《地方交付税に関する事項》

(単位：千円)

基準財政需要額	A	30,438,020
基準財政収入額	B	34,419,453
交付基準額 (A-B)	C	-3,981,433
調整率・調整額	D	
普通交付税 (C-D)	E	
特別交付税	F	127,010
地方交付税 E+F		127,010

《地方債に関する事項》

平成12年度市債現在高調

1. 一般会計 (一般+用地)

(款別)

(単位：円)

区分	10年度末 現在高	11年度末 現在高	12年度 起債額	12年度元金 償還額	12年度末 現在高
1 普通債					
総務債	4,876,029,303	4,545,896,718	109,700,000	370,200,346	4,285,396,372
民生債	4,352,332,683	4,091,829,663		272,021,289	3,819,808,374
衛生債	3,394,737,938	3,143,932,473		267,828,434	2,876,104,039
土木債	14,349,357,266	13,446,681,702	116,300,000	1,196,933,547	12,366,048,155
消防債	50,383,315	53,804,176	13,000,000	10,727,636	56,076,540
教育債	18,970,197,523	20,273,641,966	1,057,000,000	1,481,921,860	19,848,720,106
小計	45,993,038,028	45,555,786,698	1,296,000,000	3,599,633,112	43,252,153,586
2 その他					
住民税等減税 補てん債	7,503,900,945	7,657,830,583	580,700,000	330,453,538	7,908,077,045
合計	53,496,938,973	53,213,617,281	1,876,700,000	3,930,086,650	51,160,230,631

※公共用地特別会計分を含む

(借入先別)

(単位：円)

区分	10年度末 現在高	11年度末 現在高	12年度 起債額	12年度元金 償還額	12年度末 現在高
財務省	23,531,418,975	25,262,508,609	1,467,700,000	1,470,005,517	25,260,203,092
総務省	10,688,216,760	9,921,894,867	37,000,000	751,750,743	9,207,144,124
東京都	12,665,859,482	12,099,445,561	294,000,000	772,261,475	11,621,184,086
全国市有物件					
災害共済会	52,610,540	53,804,176	25,700,000	10,727,636	68,776,540
公営企業					
金融公庫	2,238,053,216	2,089,934,068	52,300,000	205,895,279	1,936,338,789
区市町村					
振興協会	5,580,000	0			
東京三菱銀行	4,315,200,000	3,786,030,000		719,446,000	3,066,584,000
合計	53,496,938,973	53,213,617,281	1,876,700,000	3,930,086,650	51,160,230,631

※公共用地特別会計分を含む

(事業別)

(単位:円)

区分	事業別	11年度末 現在高	12年度 起債額	12年度元金 償還額	12年度末 現在高
1	普通債	45,555,786,698	1,296,000,000	3,599,633,112	43,252,153,586
総務費	八千穂村市民宿泊施設	176,063,722		25,151,159	150,912,563
	地域センター	33,560,672		4,794,228	28,766,444
	立体駐車場電算センター	336,433,017		37,415,151	299,017,866
	文化センター	332,602,566	109,700,000	32,589,832	409,712,734
	府中の森芸術劇場	2,331,474,741		200,955,999	2,130,518,742
	自転車駐車場	353,395,017		21,228,951	332,166,066
	女性センター	459,927,538		23,441,420	436,486,118
	グリーンプラザ分館	522,439,445		24,623,606	497,815,839
	計	4,545,896,718	109,700,000	370,200,346	4,285,396,372
	民生債	保育所	307,920,907		24,975,564
心身障害者福祉センター		421,290,855		15,084,785	406,206,070
民間福祉作業所(用地)		170,803,156		18,015,177	152,787,979
ふれあい会館		31,379,975		2,863,480	28,516,495
学童クラブ		393,353,201		14,846,622	378,506,579
特別・在宅サービスセンター		2,767,081,569		196,235,661	2,570,845,908
計	4,091,829,663	0	272,021,289	3,819,808,374	
衛生債	粗大不燃ごみ処理施設	906,164,520		96,238,725	809,925,795
	医療センター	142,412,332		16,638,740	125,773,592
	府中の森市民聖苑	2,095,355,621		154,950,969	1,940,404,652
計	3,143,932,473	0	267,828,434	2,876,104,039	
土木債	都市計画事業	9,536,527,109	13,000,000	944,266,431	8,605,260,678
	市営住宅	2,078,917,653	51,000,000	44,688,781	2,085,228,872
	市道	1,831,236,940	52,300,000	207,978,335	1,675,558,605
計	13,446,681,702	116,300,000	1,196,933,547	12,366,048,155	
消防債	消防施設	53,804,176	13,000,000	10,727,636	56,076,540
	計	53,804,176	13,000,000	10,727,636	56,076,540
教育債	小学校	2,416,035,252		183,551,252	2,232,484,000
	中学校	7,661,936,809		376,884,868	7,285,051,941
	体育館	1,273,630,249		109,439,631	1,164,190,618
	教育センター	32,807,987		15,816,168	16,991,819
	市民球場	98,906,040		30,635,083	68,270,957
	八ヶ岳府中山荘	77,403,656		15,889,885	61,513,771
	プール	54,836,351		10,148,902	44,687,449
	市民陸上競技場	88,699,179		15,354,561	73,344,618
	博物館	596,911,065		87,566,534	509,344,531
	少年野球場	71,886,603		8,330,825	63,555,778
	生涯学習センター	2,742,160,000		578,700,000	2,163,460,000
	給食洗浄センター	848,428,775		49,604,151	798,824,624
	庭球場	205,000,000	70,000,000		275,000,000
	サッカー場	251,000,000			251,000,000
	美術館	3,854,000,000	987,000,000		4,841,000,000
計	20,273,641,966	1,057,000,000	1,481,921,860	19,848,720,106	
2	その他	7,657,830,583	580,700,000	330,453,538	7,908,077,045
	住民税等減税補てん債	7,657,830,583	580,700,000	330,453,538	7,908,077,045
	合 計	53,213,617,281	1,876,700,000	3,930,086,650	51,160,230,631

2. 下水道会計

(事業別)

(単位:円)

区分	10年度末	11年度末	12年度	12年度元金	12年度末
	現在高	現在高	起債額	償還額	現在高
公共下水道	12,609,756,723	11,812,264,374	54,000,000	923,827,488	10,942,436,886
流域下水道	1,884,562,601	1,975,453,346	193,500,000	148,266,397	2,020,686,949
都市下水路	9,360,179	3,628,882		3,628,882	0
計	14,503,679,503	13,791,346,602	247,500,000	1,075,722,767	12,963,123,835

(借入先別)

(単位:円)

区分	10年度末	11年度末	12年度	12年度元金	12年度末
	現在高	現在高	起債額	償還額	現在高
財務省	8,027,624,958	7,666,035,077	182,400,000	624,965,199	7,223,469,878
総務省	446,515,230	441,218,484		7,879,403	433,339,081
東京都	54,117,348	40,638,548		13,774,601	26,863,947
公営企業金融公庫	5,975,421,967	5,643,454,493	65,100,000	429,103,564	5,279,450,929
計	14,503,679,503	13,791,346,602	247,500,000	1,075,722,767	12,963,123,835

《債務負担行為に関する事項》

1. 一般会計

(単位:千円)

事項	当初予算		補正予算(1)		補正予算(4)	
	期間	限度額	期間	限度額	期間	限度額
美術館新築事業	平成12年度 S 平成13年度	35,374				
西府文化センター改修事業			平成12年度 S 平成13年度	205,800		
道路新設改良事業			平成12年度 S 平成13年度	163,000		
都市計画道路3・4・4号線 築造事業			平成12年度 S 平成13年度	41,000	平成12年度 S 平成13年度	28,500
市営住宅改築事業	平成12年度 S 平成13年度	673,560			平成12年度 S 平成13年度	59,010

2. 特別会計

(1) 公共用地特別会計

(単位:千円)

事項	当初予算	
	期間	限度額
府中市土地開発公社の公共用地先行 取得事業	平成12年度 S 平成25年度	府中市土地開発公社が取得した用地等の買取り額
金融機関に対する債務保証	平成12年度から金融機関との協議に基づく元利償還の期間	府中市が土地開発公社に委託した業務につき公社が融資を受けた元金及び利子
物件等補償料	平成12年度 S 平成13年度	100,000

市 民 税 課

《市税に関する事項》

1. 市税調定額

税 目	調 定 額	件 数
市 民 税	18,541,320,181 円	389,855 件
固 定 資 産 税	19,097,111,812	234,915
軽 自 動 車 税	86,894,100	30,232
市 た ば こ 税	1,455,420,981	58
都 市 計 画 税	2,852,062,749	227,532
特 別 土 地 保 有 税	0	0
滞 納 繰 越	2,522,233,295	159,222
計	44,555,043,118	1,041,814

2. 市民税賦課状況

区 分		均 等 割	所得割または 法人税額	年 税 額	納税義務者数
		円	円	円	人
個 人 分	普 通 徴 収	85,389,200	4,597,761,400	4,683,150,600	43,485
	特 別 徴 収	144,433,140	10,873,350,741	11,017,783,881	67,546
	計	229,822,340	15,471,112,141	15,700,934,481	111,031
法 人 分		621,324,100	2,219,061,600	2,840,385,700	5,356
合 計		851,146,440	17,690,173,741	18,541,320,181	116,387

《軽自動車に関する事項》

1. 登録廃車状況

(単位：台)

区 分	原 動 機 付 自 転 車				軽 自 動 車			
	1種	2種乙	2種甲	ミカー	2輪	3輪	4輪貨物	
							営業用	自家用
登 録 台 数	2,340	242	342	0	825	0	332	1,283
廃 車 台 数	2,561	232	195	0	780	0	315	1,360

登録廃車状況 (つづき)

区 分	軽 自 動 車		小型特殊自動車		2輪の 小 型 自 動 車	計
	4輪乗用		農耕用	その他		
	営業用	自家用				
登 録 台 数	0	1,689	15	9	1,114	8,191
廃 車 台 数	0	1,304	9	13	1,047	7,816

《市たばこ税に関する事項》

市 た ば こ 税	
売 上 本 数	調 定 額
本 円	
547,218,998	1,455,420,981

《市税減免申請処理に関する事項》

(単位:件)

市 民 税	軽 自 動 車 税	法 人 市 民 税	計
9	102	19	130

《諸証明交付に関する事項》

() は自動交付機で外書

(単位:件)

(非)課税 市(都)民税	(非)課税(公営住宅用) 市(都)民税	納 税			所得	所 在 地 法人市民税	計
		市(都)民税	法人市民税	軽自動車税			
(658)	(468)	(374)		(20)	(272)		(1,792)
16,738	9,385	4,465	1,406	1,189	4,714	123	38,020

《交付金等に関する事項》

(単位:円)

税 目	調 定 額
地 方 消 費 税 交 付 金	2,393,808,000
特 別 地 方 消 費 税 交 付 金	7,734,000
都 税 徴 収 委 託 金	414,709,252

資 産 税 課

《土地評価に関する事項》

(平成12年度固定資産概要調査)

1. 課税分 (法定免税点未満のものを含む)

地 目		地 積	評 価 額	筆 数	平均 価 格
		m ²	千円	筆	円/m ²
田	一 般 田	432,065	54,478	1,346	126
	介在田・市街化区域田	187,739	17,991,755	790	95,834
畑	一 般 畑	796,680	85,065	1,355	107
	介在畑・市街化区域畑	485,456	52,444,169	1,650	108,031
宅地	小 規 模 住 宅	7,006,424	1,392,225,731	48,841	198,707
	一 般 住 宅	845,520	164,030,714	8,207	194,000
	非 住 宅	4,531,207	926,511,314	11,756	204,473
	計	12,383,151	2,482,767,759	68,804	200,496
池	沼	0	0	0	0
介 在	山 林	535	34,846	2	65,133
原	野	0	0	0	0
雑種地	ゴルフ場の用地	0	0	0	0
	遊園地等の用地	557,730	95,838,260	123	171,836
	鉄軌道用地	307,606	21,890,021	1,403	71,163
	その他の雑種地	161,920	21,024,444	738	129,845
	計	1,027,256	138,752,725	2,264	135,071
合 計		15,312,882	2,692,130,797	76,211	175,808

注. 平均価格については、1. 課税分と2. 免税分の合計の平均である。

2. 免税分 (課税分のうち法定免税点未満のもの)

地 目	地 積	評 価 額	筆 数
	m ²	千円	筆
田	12,778	1,616	38
畑	20,556	4,131	54
宅 地	8,801	1,008,794	760
原 野	0	0	0
雑 種 地	17	2,154	8
合 計	42,152	1,016,695	860

3. 非課税分

地 目	地 積	筆 数	
	m ²	筆	
田	40,071	98	
畑	120,223	133	
宅 地	3,729,582	4,347	
池 沼	0	0	
山 林	21,924	16	
原 野	5,436	29	
雑種地	ゴルフ場の用地	0	0
	遊園地等の用地	450,839	604
	鉄軌道用地	2,172	23
	その他の雑種地	776,424	1,535
	計	1,229,435	2,162
そ の 他	4,450,455	30,822	
合 計	9,597,126	37,607	

《土地地目に関する事項》

(平成12年度固定資産概要調査)

1. 地目別状況

地目	地積	筆数
	m ²	筆
田	659,875	2,234
畑	1,402,359	3,138
宅地	16,112,733	73,151
池沼	0	0
山林	22,459	18
原野	5,436	29
雑種地	2,256,691	4,426
その他	4,450,455	30,822
合計	24,910,008	113,818

《家屋に関する事項》

(平成12年度固定資産概要調査)

1. 課税分

(1) 木造の家屋 (法定免税点未満のものを含む)

種類	棟数	床面積	評価額	平均価格	
	棟	m ²	千円	円/m ²	
専用住宅	28,166	2,639,658	78,719,222	29,822	
共同住宅・寄宿舎	3,197	495,773	14,768,766	29,789	
併用住宅	住宅部分	2,044	164,344	3,313,186	20,160
	その他の用	2,044	76,922	1,396,158	18,150
	計	2,044	241,266	4,709,344	19,519
農家・養蚕・漁業住宅	103	13,097	89,472	6,831	
旅館・料亭・待合・ホテル	9	930	16,751	18,012	
事務所・店舗・銀行	449	36,443	786,333	21,577	
劇場・映画館・病院	21	2,451	62,929	25,675	
公衆浴場	9	3,051	40,254	13,194	
工場・倉庫	343	45,917	318,629	6,939	
土蔵	132	4,360	9,246	2,121	
附属家	2,435	64,647	620,369	9,596	
合計	36,908	3,547,593	100,141,315	28,228	

(2) 木造以外の家屋 (法定免税点未満のものを含む)

種類	棟数	床面積	評価額	平均価格
	棟	m ²	千円	円/m ²
住宅・アパート用	8,966	2,678,521	170,394,133	63,615
その他の用	6,066	2,963,516	247,297,169	83,447
合計	15,032	5,642,037	417,691,302	74,032

2. 課税以外の分

区分	棟数	床面積	評価額	平均価格
	棟	m ²	千円	円/m ²
免税点未満の家屋	1,871	19,588	78,077	3,986
非課税の家屋	3,835	2,036,516	—	—
合計	5,706	2,056,104	—	—

《土地・家屋の区分割合》

(平成12年度固定資産概要調書)

1. 総地積に対する構成比

課税区分	区分構成比	種類	種類構成比
課税分	52.3	宅地	42.2%
		田	2.2
		畑	4.4
		その他	3.5
非課税分	47.7	宅地	12.7
		田・畑	0.5
		その他	34.5

注. 1) 総地積 29,340,000m²

2) 課税分には、免税分0.1%を含む。

2. 総床面積に対する構成比

課税区分	区分構成比	種類	種類構成比
課税分	81.9	木造	31.6%
		非木造	50.3
非課税分	18.1	木造・非木造	18.1

注. 1) 総地積 11,226,146m²

2) 課税分には、免税分0.2%を含む。

《償却資産に関する事項》

(平成12年度固定資産概要調書)

(単位：千円)

種類	決定価格	課税標準額	
市長が価格等を決定したもの	構築物	46,519,989	45,949,528
	機械及び装置	69,253,763	67,139,410
	船舶	67,680	67,680
	車両及び運搬具	344,762	344,762
	工具、器具及び備品	79,486,345	79,454,473
	小計	195,672,539	192,955,853
自治大臣が価格等を決定したもの	56,659,328	47,697,154	
都知事が価格等を決定したもの	403,685	359,129	
合計	252,735,552	241,012,136	

《国有資産等所在市町村交付金》

(単位：円)

内訳	金額
法務省	4,513,500
大蔵省	8,563,900
文部省	5,578,700
郵政省	11,423,800
厚生省	3,571,600
防衛庁	11,588,000
小計	45,239,500
東京都	391,439,300
合計	436,678,800

《国有提供施設等所在市町村助成交付金等》

(単位：円)

対象資産	交付金額	
府中基地内	助成交付金	2,981,000
土地・家屋	調整交付金	495,000
工作物	計	3,476,000

《税務証明に関する事項》

種類	件数	
納税証明書	656 件	
課税証明書	83	
土地	課税台帳登録事項	4,890
	所在証明書	113
	地図証明書	5
家屋	課税台帳登録事項	3,195
	所在証明書	116
	滅失証明書	195
公課証明書	1,077	
租税特別措置法適用	1,810	
その他	13	
合計	12,153	

納 税 課

《市税収入に関する事項》

1. 税目別収入状況

市税

(単位：円、%)

税 目	調 定 額	収 入 額	収 入 歩 合
市 税	44,555,043,118	41,844,272,014	93.9
現 年 課 税 分	42,032,809,823	41,386,400,113	98.5
市 民 税	18,541,320,181	18,183,033,688	98.1
個 人	15,700,934,481	15,388,449,963	98.0
普 通 徴 収	4,683,150,600	4,420,286,756	94.4
特 別 徴 収	11,017,783,881	10,968,163,207	99.5
法 人	2,840,385,700	2,794,583,725	98.4
固 定 資 産 税	19,097,111,812	18,850,817,006	98.7
純 固 定 資 産 税	18,660,433,012	18,414,138,206	98.7
交 付 金	436,678,800	436,678,800	100.0
軽 自 動 車 税	86,894,100	82,147,200	94.5
市 た ば こ 税	1,455,420,981	1,455,420,981	100.0
特 別 土 地 保 有 税	0	0	0.0
都 市 計 画 税	2,852,062,749	2,814,981,238	98.7
滞 納 繰 越 分	2,522,233,295	457,871,901	18.2
市 民 税	1,309,916,158	264,771,349	20.2
個 人	1,227,608,259	223,008,249	18.2
法 人	82,307,899	41,763,100	50.7
固 定 資 産 税	989,674,732	163,860,366	16.6
軽 自 動 車 税	9,792,242	2,806,017	28.7
特 別 土 地 保 有 税	67,169,000	2,316,600	3.4
都 市 計 画 税	145,681,163	24,117,569	16.6

2. 納付(納入)方法別収入状況

(1) 市税

(単位：円、%)

納 入 方 法	納 入 金 額	占める割合
窓 口 収 入	30,817,933,084	74.7
交 付 金 ・ 市 た ば こ 税	1,455,420,981	3.5
口 座 振 替 収 入	8,331,542,616	20.2
徴 収 職 員 に よ る 収 入	432,220,517	1.0
振 替 に よ る 収 入	228,464,853	0.6
合 計	41,265,582,051	100.0

(2) 都民税

(単位：円、%)

納 入 方 法	納 入 金 額	占める割合
窓 口 収 入	5,208,066,919	88.1
口 座 振 替 収 入	578,689,963	9.8
徴 収 職 員 に よ る 収 入	74,704,797	1.3
振 替 に よ る 収 入	51,446,929	0.9
合 計	5,912,908,608	100.0

3. 税目別口座振替収入状況

市民税及び都民税

(単位：円、件)

税 目		収 入 金 額	件 数
市 税	市 民 税	1,529,331,966	32,639
	固 定 資 産 税・都 市 計 画 税	6,798,642,650	77,209
	軽 自 動 車 税	3,568,000	1,288
	計	8,331,542,616	111,136
都 民 税		578,689,963	32,639
合 計		8,910,232,579	143,775

4. 税目別徴収職員による収入状況

市税及び都民税

(単位：円、件)

税 目		収 入 金 額	件 数
市 税	市 民 税 (普 通 徴 収)	164,627,250	7,962
	市 民 税 (特 別 徴 収)	32,798,733	1,064
	法 人 市 民 税	20,761,270	283
	固 定 資 産 税・都 市 計 画 税	208,519,464	5,197
	軽 自 動 車 税	5,513,800	1,658
計		432,220,517	16,164
都 民 税		74,704,797	9,026
合 計		506,925,314	25,190

5. 税目別郵便振替による収入状況

市税及び都民税

(単位：円、件)

税 目		収 入 金 額	件 数
市 税	市 民 税 (普 通 徴 収)	120,128,990	6,458
	市 民 税 (特 別 徴 収)	15,832,300	1,063
	法 人 市 民 税	3,643,700	61
	固 定 資 産 税・都 市 計 画 税	86,048,746	2,303
	軽 自 動 車 税	2,811,117	1,166
計		228,464,853	11,051
都 民 税		51,446,929	7,521
合 計		279,911,782	18,572

《徴収猶予に関する事項》

(単位：円、件)

税 目	税 額	件 数
市 (都) 民 税	12,095,300	92
法 人 市 民 税	100,000	2
固 定 資 産 税 ・ 都 市 計 画 税	992,800	104
軽 自 動 車 税	5,000	5
合 計	13,193,100	203

《不納欠損に関する事項》

(単位：円、件)

税 目	税 額	件 数
市 (都) 民 税	138,075,323	2,930
法 人 市 民 税	3,720,700	71
固 定 資 産 税 ・ 都 市 計 画 税	124,451,033	930
軽 自 動 車 税	979,000	367
合 計	267,226,056	4,298

《督促状発布に関する事項》

(単位：円、件)

税 目		税 額	件 数
市 (都) 民 税	第 1 期	220,199,100	8,069
	第 2 期	241,559,790	8,759
	第 3 期	275,219,200	9,377
	第 4 期	323,438,610	9,084
	計	1,060,416,700	35,289
	特 別 徴 収	184,443,000	6,945
	法 人 市 民 税	48,606,900	411
	合 計	1,293,466,600	42,645
固 都 市 資 産 計 画 税	第 1 期	247,104,269	6,175
	第 2 期	280,972,920	6,740
	第 3 期	252,390,480	5,842
	第 4 期	238,395,600	5,820
	合 計	1,018,863,269	24,577
軽自動車税	全 期	19,382,400	7,653
	随 時 分	9,600	2
	合 計	19,392,000	7,655

《滞納処分に関する事項》

区 分	差 押 額					
	平成12年度3月末現在 (A)		平成12年4月～ 平成13年3月 (B)		平成13年度3月末現在 [A+B] (C)	
	税 額 (円)	人 員	税 額 (円)	人 員	税 額 (円)	人 員
不 動 産	739,963,706	261	24,687,682	9	764,651,388	270
電 話	353,154,069	740	21,152,400	67	374,306,469	807
債 権	55,492,662	92	11,491,627	14	66,984,289	106
計	1,148,610,437	1,093	57,331,709	90	1,205,942,146	1,183

区 分	解 除 額		差 引 差 押 額	
	平成12年4月～ 平成13年3月 (D)		[C-D]	
	税 額 (円)	人 員	税 額 (円)	人 員
不 動 産	83,378,420	15	681,272,968	255
電 話	21,284,970	55	353,021,499	752
債 権	13,353,127	11	53,631,162	95
計	118,016,517	81	1,087,925,629	1,102

公売処分 13件 (電話加入権) 412,482円 (公売価格)

公売処分 1件 (不動産) 1,216,600円 (換価充当分)

《車両に関する事項》

1. 自動車各部別使用回数

(単位：回)

部 名		一 般 車	バ ス	借 上 車
総務部	部	917	26	38
財務部	部	1,424	46	1
生活文化部	部	780	61	13
福祉部	部	544	241	8
環境安全部	部	980	47	28
都市建設部	部	2,414	1	1
水道部	部	250		
事業部	部		0	
出納課	課	28		6
学生校教育部	部	168	182	12
生涯学習部	部	1,025	253	4
選挙管理委員会事務局	局	170	17	4
農業委員会事務局	局	44	1	
監査事務局	局	17		
議事事務局	局	38	0	4
計		8,799	875	119

《公会堂の助成に関する事項》

区 分		件 数	助 成 金 額
		件	円
新設助成金	1	8,000,000	
改修助成金	1	3,908,520	
補修助成金	16	11,222,473	
敷地助成金	11	3,010,154	
計	29	26,141,147	

《契約に関する事項》

1. 指名競争入札参加資格業者数状況

区 分	工 事	委 託	物 品	合 計
業 者 数	1,682	779	2,359	4,820

2. 契約事務処理状況

(単位：千円、%)

区 分	工 事 関 係		委 託 関 係		物 品 関 係		合 計	
	件数	金額	件数	金額	件数	金額	件数	金額
12年度	214	3,449,429	986	6,780,296	1,696	808,354	2,896	11,038,079
前年度比	-17.7	18.5	2.2	7.5	-7.0	27.1	-5.0	12.0

用 地 課

《公共用地取得に関する事項》

件 名	項 目	用 地 買 収	
		件 数	筆 数
道 路 用 地		7	13
市道1-57号拡幅		1	1
市道4-258号拡幅		1	3
市道5-131号線		1	1
中央道側道1号拡幅		1	1
浅間町4丁目地内新設		2	3
西府町2丁目地内新設歩行者専用		2	4
都市計画道路用地		3	13
都市計画道路3・4・6号線		1	2
都市計画道路3・4・13号線		2	11
公園用地		2	2
寿中央公園		1	1
武蔵台緑地(仮称)拡張		1	1
体育施設用地		1	1
日新第2庭球場		1	1
公共用地		6	6
幸町1丁目		1	1
紅葉丘3丁目		1	1
北山町2丁目		2	2
清水が丘2丁目		1	1
美好町3丁目		1	1
総 合 計		19	35

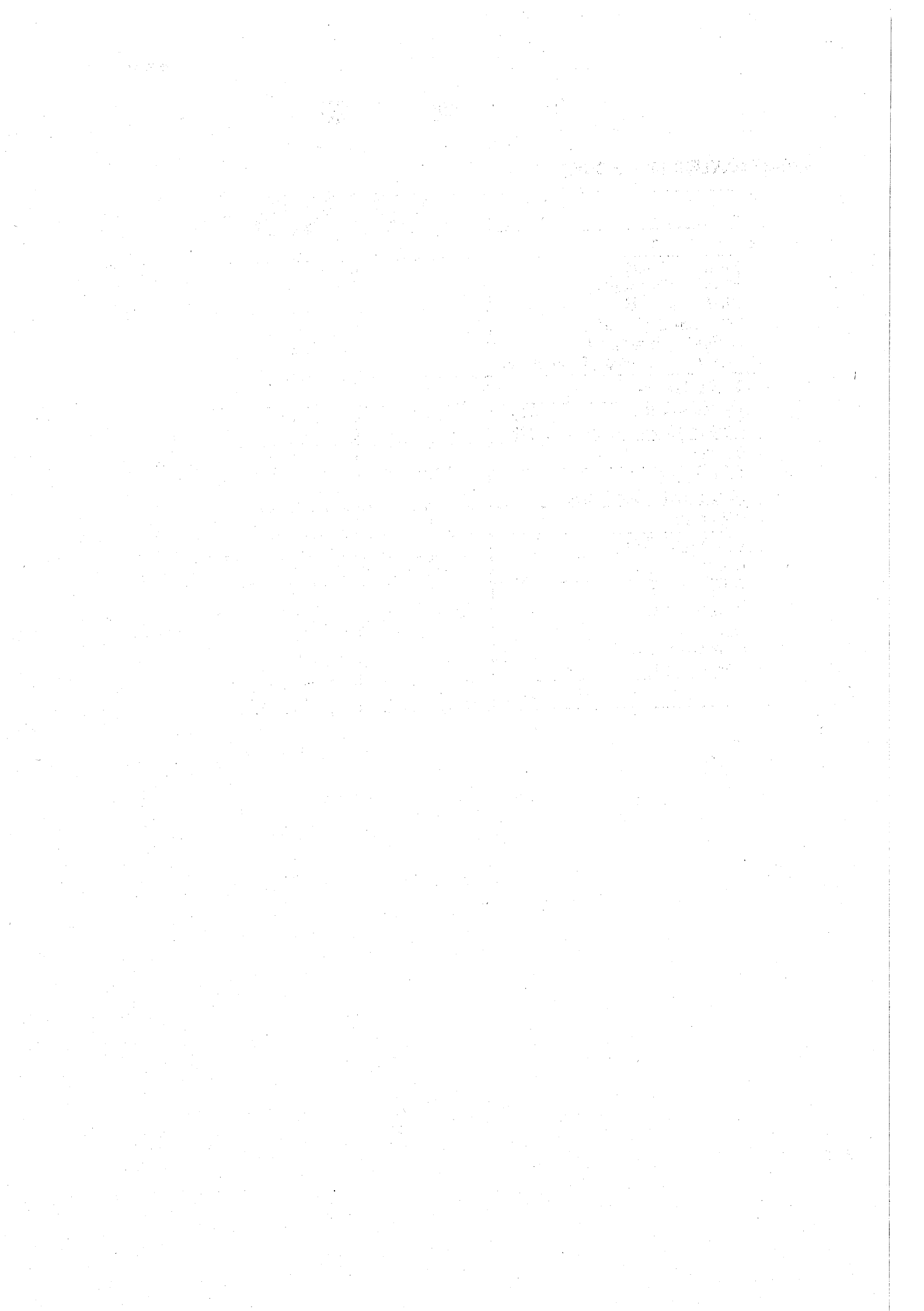

生活文化部

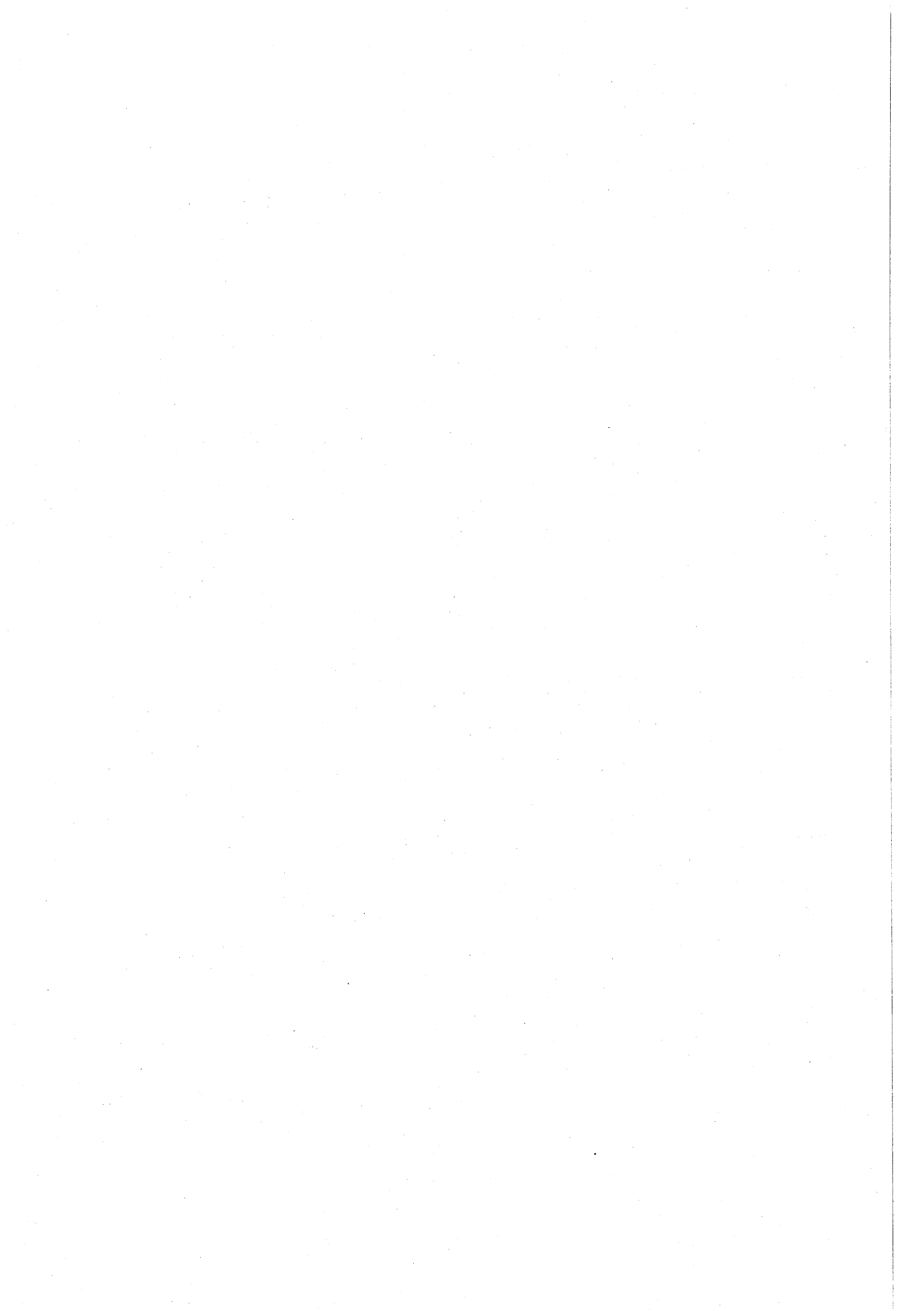

総合窓口課

《総合窓口課事務に関する事項》

1. 種別事務処理件数

種 別	件 数	構 成 比 %
住 民 基 本 台 帳 事 務	297,732	46.3
戸 籍 事 務	90,888	14.1
印 鑑 事 務	138,497	21.6
そ の 他 窓 口 事 務	115,880	18.0
合 計	642,997	100.0

《住民基本台帳事務に関する事項》

平成13年3月31日現在 世帯数 97,299世帯
人 口 220,789人

1. 住民基本台帳による人口の増減

(単位：人)

社 会 増		社 会 増 人 口	自 然 増		自 然 増 人 口	そ の 他 の 増 減	合 計
転 入	転 出		出 生	死 亡			
15,247	13,898	1,349	2,259	1,211	1,048	-301	2,096

2. 種別異動処理件数（施設別）

(単位：件)

区 分	転 入	転 出	転 居	出 生	死 亡	そ の 他	合 計
本 庁	10,509	8,895	4,488	2,188	1,132	25,899	53,111
東 部	761	872	443	56	74	3,628	5,834
西 部	190	315	203	12	5	25	750
合 計	11,460	10,082	5,134	2,256	1,211	29,552	59,695
構 成 比	19.2	16.9	8.6	3.8	2.0	49.5	100.0

3. 種別異動処理状況

種 別		転 入	転 出	転 居	出 生	死 亡	世帯合併
件 数		11,460	10,402	5,134	2,256	1,211	244
世 帯		9,159	7,550	980	0	346	244
人	男	8,734	8,317	5,019	1,150	644	170
	女	6,513	6,030	4,585	1,109	567	175
口 計		15,247	14,347	9,604	2,259	1,211	345

種 別		世帯分離	回 復	職権消除	そ の 他	合 計
件 数		273	165	84	28,466	59,695
世 帯		273	80	70	18	18,720
人	男	205	113	78	40	24,470
	女	221	92	28	68	19,388
口 計		426	205	106	108	43,858

4. 異動処理件数

(1) 台帳作成件数	19,561件
(2) 削除件数	11,697件
(3) 修正件数	28,437件

5. 住民票等交付及び閲覧状況

(単位：件、円)

区分	交 付		閲 覧	合計
	住 民 票	戸籍の附票	住 民 票	
無 料 件 数	12,649	2,342	36	15,027
有 料 件 数	174,827	3,718	5,250	183,795
金 額	26,224,050	557,700	1,575,000	28,356,750

6. 住民基本台帳等に関する通知事務取扱件数 19,640件

7. 住民基本台帳届出期間経過通知件数 309件

8. 住民実態調査実施状況

(単位：件)

項 目	件 数	
調 査 対 象 件 数	122	
処 理 済 件 数	97	
内 訳	職 権 消 除	62
	転出・転居等届出指導	35

《戸籍事務に関する事項》

平成13年3月31日現在 本籍数 63,377戸籍
 本籍人口 171,365人

1. 戸籍事務処理件数

種 別	件 数	種 別	件 数
新 戸 籍 編 製	2,446	再 製	0
戸 籍 全 部 消 除	1,182	そ の 他	6
違 反 通 知	36	合 計	3,670

2. 人口動態起票件数

区 分	出 生	死 亡	婚 姻	離 婚	死 産	合 計
件 数	2,096	1,293	1,611	460	53	5,513

※ 人口動態調査令による本籍人及び非本籍人に係る届出受理分

3. 戸籍届出件数 (施設別)

(単位：件)

区分	出生	死亡	婚姻	離婚	その他	合計
本 庁	1,986	1,171	1,581	452	2,828	8,018
東 部	87	110	24	7	107	335
西 部	23	12	6	1	45	87
計	2,096	1,293	1,611	460	2,980	8,440
送 付	708	177	1,222	261	1,157	3,525
合 計	2,804	1,470	2,833	721	4,137	11,965

4. 戸籍謄・抄本等交付状況

区 分	謄 本	抄 本	受理等の証明	合 計
無 料 件 数	3,230	474	163	3,867
有 料 件 数	35,148	10,458	1,566	47,172
金 額	17,838,000	4,754,400	551,350	23,143,750

5. 相続税法第58条通知 1,293件

6. 身元照会、戸籍事項調査 3,594件

《印鑑登録事務に関する事項》

平成13年3月31日現在 登録者数 122,263人

1. 印鑑登録届出状況 (施設別)

(単位：件)

区 分	登 録	廃 止	亡 失	合 計
本 庁	12,501	1,146	1,818	15,465
東 部	1,385	142	185	1,712
西 部	457	46	87	590
合 計	14,343	1,334	2,090	17,767
構 成 比	80.7	7.5	11.8	100 %

2. 印鑑証明書交付件数

区 分	有 料	無 料	合 計
件 数	120,833	33	120,866
金 額	18,124,950	0	18,124,950

《証明用市民カード登録事務に関する事項》

平成13年3月31日現在 登録者数 68,274人
(うち「ふちゅう市民カード」51,956人)

1. 施設別申請・届出取扱件数

施設	登録	廃止	亡失	引替交付	切替	合計
本庁	12,720	1,146	1,818	50	992	16,726
東部	1,389	142	185	0	61	1,777
西部	462	46	87	0	22	617
合計	14,571	1,334	2,090	50	1,075	19,120
構成比	76.2	7.0	10.9	0.3	5.6	100%

《外国人登録事務に関する事項》

平成13年3月31日現在 登録者数 3,398人 (男 1,545人 女 1,853人)

1. 登録人口の増減

(単位：人)

増		減		増減
転入	出生・その他	転出	死亡・その他	
461	666	474	481	172

2. 事務処理件数

(単位：件)

届出		外国人登録原票 記載事項証明	合計
異動	その他		
2,082	9,094	3,561	14,737

《保養所等申込みに関する事項》

(単位：件)

区分	伊豆荘	やちほ	八ヶ岳府中山荘
申込	1,685	1,346	1,073
取消	115	103	59

《その他の窓口業務に関する事項》

1. 国民健康保険受付状況

(1) 資格関係異動届 (単位：件)

件数	11,578
----	--------

(2) 任意給付件数

(単位：件)

種別	出産育児一時金	葬祭費	合計
件数	269	392	661

2. 国民年金受付件数

(1) 資格関係異動届

(単位：件)

件数	7,142
----	-------

3. 税関係受付件数

種 別	件 数
税 証 明	49,045
原 動 機 付 自 転 車 登 録 等	5,825
固 定 資 産 閲 覧 受 付	3,219
合 計	58,089

4. 自動車臨時運行許可件数 1,998件

5. 母子手帳交付件数 2,461件

6. 犬の登録及び死亡届出等件数 2,202件

7. 交通災害共済及び火災共済加入申込み受付件数
 (1) 交通災害共済 3,914件
 (2) 火災共済 1,197件

8. 埋火葬及び改葬許可件数

区 分	火 葬 許 可			埋葬許可	改葬許可	合 計
	死 体	死 胎	小 計			
件 数	1,297	27	1,324	0	872	2,196

9. 郵送による戸籍・住民票等証明取扱件数 44,287件

10. 模写電送事務処理件数

区 分	文 化 セ ン タ ー					
	白 系 台	西 府	中 央	武 蔵 台	新 町	住 吉
件 数	773	282	570	367	323	199
構 成 比	22.6	8.3	16.7	10.7	9.4	5.8

区 分	文 化 セ ン タ ー					合 計
	是 政	紅 葉 丘	四 谷	押 立	片 町	
件 数	263	165	78	228	170	3,418
構 成 比	7.7	4.8	2.3	6.7	5.0	100%

11. 米穀販売業者登録事務（平成13年3月31日現在）

(1) 登録小売店舗数 205店
 (2) 登録申請等受付件数 4件

12. 自衛官応募状況

区 分	応 募 数	入 隊 数
自衛官募集事務 府中募集事務所	61	6

《各種証明書発行事務に関する事項》

() 内無料件数再掲

(単位：件)

区分	戸籍関係 証 明	住 民 票 関係証明	印鑑証明	臨時運行 許 可 証	閲覧	諸証明	合計
本 庁	38,753 (3,856)	134,154 (12,927)	64,052 (9)	1,998 (0)	8,505 (86)	57,360 (1,836)	304,822 (18,714)
東 部	2,954 (5)	14,156 (468)	13,385 (5)			473 (8)	30,968 (486)
西 部	1,117 (1)	4,322 (164)	4,616 (1)			166 (3)	10,221 (169)
中 央	620 (1)	3,332 (59)	3,332 (0)			55 (9)	7,339 (69)
武 蔵 台	1,161 (0)	4,385 (283)	4,034 (2)			53 (1)	9,633 (286)
新 町	1,323 (0)	6,833 (253)	5,320 (0)			189 (12)	13,665 (265)
住 吉	1,429 (1)	5,500 (250)	5,172 (0)			136 (6)	12,237 (257)
是 政	797 (0)	2,659 (107)	3,113 (4)			56 (0)	6,625 (111)
紅 葉 丘	1,013 (0)	4,180 (176)	4,436 (11)			77 (12)	9,706 (199)
押 立	326 (1)	1,667 (48)	1,664 (0)			16 (0)	3,673 (49)
四 谷	786 (2)	2,731 (152)	3,063 (1)			25 (1)	6,605 (156)
片 町	757 (0)	3,141 (100)	2,854 (0)			58 (1)	6,810 (101)
三世代交流 センター	3 (0)	16 (0)					19 (0)
市政情報 センター		6,460 (4)	5,825 (0)			519 (0)	12,804 (4)
合 計	51,039	193,536	120,866	1,998	8,505	59,183	435,127
(無 料)	3,867	14,991	33	0	86	1,889	20,866
(有 料)	47,172	178,545	120,833	1,998	8,419	57,294	414,261

住宅勤労課

《公営住宅等公募状況》

1. 市営住宅

募集期間	募集内容	募集戸数	応募者数	倍率
		戸	人	倍
12. 5. 22 ~ 5. 29	・一般世帯向け住宅 空家3DK (市内各所)	9	363	40.3
	空家2DK (市内各所)	4	136	34.0
	・高齢者世帯向け住宅 空家3DK (栄町)	1	3	3.0
	空家2DK (武蔵台)	1	30	30.0
	・母子世帯向け住宅 空家2DK (小柳町)	2	10	5.0
	12. 7. 12 ~ 7. 19	・障害者世帯向け住宅 空家3DK (栄町)	2	11
合 計		19	553	29.1

2. 都営住宅 (地元募集)

募集期間	募集内容	配布部数	募集戸数	応募者数	倍率
		部	戸	人	倍
12. 6. 12 ~ 6. 19	空 家	2,355	7	427	61.0
13. 1. 11 ~ 1. 18	シルバークリア	60	1	40	40.0
合 計		2,415	8	467	58.4

3. 都営住宅 (東京都募集)

募集期間	募集内容	市内配布部数	募集戸数
		部	戸
12. 5. 8 ~ 5. 15	新築、空家、若年ファミリー等	3,440	3,741
12. 6. 1 ~ 6. 8	ポイント方式	1,180	1,800
12. 10. 10 ~ 10. 17	新築、空家、若年ファミリー等	3,570	2,530
12. 12. 1 ~ 12. 8	シルバー7、多家族	774	328
	单身、单身車いす	675	664
	ポイント方式、車いす世帯	1,288	1,800
合 計		10,927	10,863

4. 市民住宅 (中堅所得者向け)

募集期間	募集内容	登録者数	応募者数	倍率
		戸	人	倍
12. 8. 22 ~ 8. 29	空家入居登録	8	201	25.1
合 計		8	201	25.1

5. 都民住宅等（中堅所得者向け）

募集期間	募集内容	市内配布部数	募集戸数
12. 10. 10~10. 17	空家	245 部	501 戸

《市営住宅に関する事項》

1. 市営住宅修繕事業

種 別	件 数
家屋修理	59 件
台所修理	10
雨漏り修理	10
排水管修理	4
漏水修理	12
浴室修理	23
その他修理	15
合 計	133

2. 市営住宅整備事業

種 別	対象事業
市営住宅一部除却工事	第十二北山町住宅
屋上整備工事	第十九分梅町住宅

3. 市営住宅建替事業

工 事 件 名	工 事 内 容	備 考
市営第十三四谷住宅改築工事	鉄筋コンクリート造り、5階建2棟の建替工事 平成11~14年度の4か年事業 建替前：簡易耐火平家建 20戸 建替後：1DK 6戸 2DK 10戸 3DK 27戸	11年度 地盤調査委託料 3,885,000円 設計委託料 15,750,000円 12年度 工事費 187,150,000円 監理委託料 1,984,500円 13年度 工事費 451,019,000円 監理委託料 7,990,500円

《高齢者住宅の運営状況》

住宅名	所在地	居室数	開設
八幡町 やすらぎ	八幡町 1-14-14	7 室	平成元年12月
是政 やすらぎ	是政 5-2-3	9	平成2年 3月
押立町 やすらぎ	押立町 1-5-54	9	平成2年 3月
緑町 やすらぎ	緑町 2-29-5	14	平成2年12月
浅間町 やすらぎ	浅間町 4-4-2	12	平成3年 2月
紅葉丘 やすらぎ	紅葉丘 1-39-5	10	平成3年 7月
武蔵台 やすらぎ	武蔵台 1-35-4	9	平成4年 5月
住吉町 やすらぎ	住吉町 4-45-2	12	平成5年 3月
住吉町第2 やすらぎ	住吉町 3-21-30	9	平成6年10月
紅葉丘第2 やすらぎ	紅葉丘 1-10-23	16	平成8年 4月
四谷 やすらぎ	四谷 3-29-8	13	平成9年 6月
南町 やすらぎ	南町 4-43-6	16	平成10年 11月

住宅名	所在地	居室数	開設
都営府中栄町2丁目第27アパート	栄町 2-1	16 室	平成9年 6月
都営府中南町アパート	南町 4-40	20	平成11年 2月

《住宅改造費助成状況》

1. 高齢者自立支援住宅改修給付事業費

対象	住宅改修予防給付			住宅設備改修給付		
	改修の種目	件数	助成額	改修の種目	件数	助成額
65歳以上	浴室	5	458,608	浴槽	26	8,776,035
	玄関等	6	572,846	流し	3	421,200
	台所	0	0	洗面台	6	842,400
	便所	4	322,083	便器	2	190,800
	居室	1	90,000			
計		16	1,443,537		37	10,230,435

2. 重度身体障害者（児）住宅設備改善費給付事業費

種別	件数		公費負担		件数		成人		児童	
	件	円	件	円	件	円	件	円	件	円
小規模住宅改修	0	0	0	0	0	0	0	0	0	0
浴場	3	375,890	3	375,890	0	0	0	0	0	0
便所	3	271,309	3	271,309	0	0	0	0	0	0
玄関	4	1,117,895	4	1,117,895	0	0	0	0	0	0
居室	2	511,400	2	511,400	0	0	0	0	0	0
台所	1	121,364	1	121,364	0	0	0	0	0	0
屋内移動設備・機器本体	7	4,980,180	7	4,980,180	0	0	0	0	0	0
屋内移動設備・設置費	7	1,579,816	7	1,579,816	0	0	0	0	0	0
合計	27	8,957,854	27	8,957,854	0	0	0	0	0	0

《敬老居室建築資金申込・あつ旋状況》

(単価：件、千円)

区 分	申 込 み		あ つ 旋		実 行	
	件 数	金 額	件 数	金 額	件 数	金 額
新 築	2	5,000	2	5,000	1	2,500
増 改 築	2	5,000	2	5,000	0	0
修 繕	0	0	0	0	0	0
購 入	2	5,000	2	5,000	2	5,000
合 計	6	15,000	6	15,000	3	7,500

(実行件数は、前年度あつ旋分を含む)

《家賃助成事業》

1. 高齢者世帯居住安定支援事業

助成人数 17人 金額 4,033,970円

2. 障害者世帯居住安定支援事業

助成人数 0人 金額 0円

3. ひとり親家庭居住安定支援事業

助成人数 4人 金額 1,512,650円

4. 心身障害者住宅費助成事業

助成人数 93人 金額 33,167,324円

《住宅建築資金申込・あつ旋状況》

(単価：件、千円)

区 分	申 込 み		あ つ 旋		実 行	
	件 数	金 額	件 数	金 額	件 数	金 額
新 築	0	0	0	0	0	0
増 改 築	0	0	0	0	0	0
修 繕	3	7,600	3	7,600	0	0
購 入	0	0	0	0	0	0
合 計	3	7,600	3	7,600	0	0

《市民保養所に関する事項》

(単価：日、人)

種 別	区 分	利用日数	延 利 用 者 数				1日当たりの 平均利用者数
			大 人	子 供	幼 児	計	
伊豆荘		343	6,474	1,202	289	7,965	23.2
やちほ		343	5,836	1,298	213	7,347	21.4
合 計		686	12,310	2,500	502	15,312	22.3

《生活資金申込・あっ旋状況》

(単価：件、千円)

区 分	申 込 み		あ っ 旋		実 行	
	件 数	金 額	件 数	金 額	件 数	金 額
冠 婚 葬 祭 費	7	3,200	7	3,200	1	500
医 療 ・ 出 産 費	8	3,500	8	3,500	1	400
教 育 費	4	2,000	4	2,000	0	0
耐 久 消 費 材 購 入 費	4	1,650	4	1,650	1	300
家 屋 小 修 理 費	0	0	0	0	0	0
そ の 他	9	4,100	9	4,100	2	800
合 計	32	14,450	32	14,450	5	2,000

《(財) 府中市中小企業勤労者サービス公社助成金交付状況》

(13. 3. 31現在)

加入事業所数	会 員 数	助 成 金	貸 付 金
1466 事業所	6,975 人	53,261,000 円	20,000 千円

《府中の森市民聖苑に関する事項》

1. 開苑日数及び火葬業務日数

開苑日数 357日

火葬業務日数 304日

2. 火葬件数

区 分	12歳以上	12歳未満	死 胎 児
件 数	1,047	4	11

3. 式場利用件数

区 分	第 1 式 場		第 2 式 場		第 3 式 場	
	A・B 通 夜	A・B 告 別 式	通 夜	告 別 式	通 夜	告 別 式
件 数	271	280	291	293	262	264

4. 法要室利用件数

区 分	法 要 室	法 要 洋 室	法 要 和 室 1	法 要 和 室 2
件 数	278	411	334	272

5. 霊安室利用件数

件数 401件

文化コミュニティ課

《国際交流推進事業に関する事項》

1. ウィーン市ヘルナルス区との交流
 - (1) ヘルナルス区バトミントン交流訪問団
 - ・期間 6月29日(木)～7月5日(水)
 - ・ヘルナルス区バトミントン交流訪問団8名が府中市を訪問。市長表敬訪問、交流試合、市内見学等を実施
 - (2) ヘルナルス区写真展
 - ・府中市とヘルナルス区の交流事業の様子を中心とした、ヘルナルス区写真展を開催
 - ・期間等 7月29日(土)・7月30日(日) 府中グリーンプラザ分館
 - (3) 府中写真展への協力
 - ・ヘルナルス区成人大学で開催された府中写真展への写真提供(36点)等の協力
2. 国際交流の推進
 - (1) 国際交流サロンの開催
 - ・回数 延べ195回
 - ・会場 府中駅北第2庁舎会議室
 - ・参加者 延べ5,474人
 - (2) 日英併記情報紙「府中インフォライン」の発行
 - ・4回発行 6,000部
 - (3) 活動団体援助
 - ・件数 6件

《姉妹・友好都市交流事業に関する事項》

1. 文化交流(府中友好都市交流協会へ委託)
 - (1) 「武蔵国府太鼓」を8月20日(日)開催の八千穂村やっちょい祭に派遣
2. 府中友好都市交流協会(昭和58年6月3日設立)
 - (1) 会員数 368人
 - (2) 主な事業
 - ・八千穂村友好訪問 2回(6月12・13日、11月13・14日。各1泊2日)
 - ・八千穂高原花の旅 2回(8月1日(水)、9月12日(金))
 - ・ボランティアガイド研修会 2回(7月24日(月)、9月4日(月))
 - (3) その他
 - ・特産物頒布(リンゴ、リンゴジュース、信州みそ) 1回(11月25日(土))
 - ・会報の発行 2回(5月、3月)
 - ・くらやみ祭り交流見学会 1回(5月5日(金))
 - ・府中サマーフェスティバル(八千穂村の紹介と物産販売) 1回(8月24日(木))

《市民芸術文化祭に関する事項》

1. 府中市民芸術文化祭実行委員会(平成12年5月16日発足)
 - (1) 選出区分 府中市文化団体連絡協議会・文化センター自主グループ連絡会等
 - (2) 委員会 52人(内小委員会委員12人)
 - (3) 会合 実行委員会 5回 小委員会 2回

2. 催物

	開催日	催物	参加者数	参観者数	会場
1	9/17	開会式典	113	404	府中の森芸術劇場
2	9/21~9/25	写真展	81	731	府中グリーンプラザ
3	9/23	文化講演会	60	68	ルミエール府中
4	9/24	民謡・民舞のつどい	100	300	府中の森芸術劇場
5	9/27~9/30	俳人作品展	50	270	府中グリーンプラザ
6	10/15	俳句大会			ルミエール府中
7	9/29~10/2	彫刻展	28	350	府中グリーンプラザ 分館ギャラリー
8	9/30・10/1	園芸講習会	144	264	府中グリーンプラザ
9	10/1	カラオケ歌謡大会	132	850	府中の森芸術劇場
10	10/1~10/6	書道展	162	1,267	府中グリーンプラザ
11	10/4・5	アマチュア無線公開運用・講演会	49	99	府中グリーンプラザ
12	10/7~10/10	いけばな展	145	800	府中グリーンプラザ
13	10/7・8	おもて展	24	225	府中グリーンプラザ 分館ギャラリー
14	10/8	囲碁大会	177	243	府中グリーンプラザ
15	10/15	囲碁祭			府中グリーンプラザ
16	10/8	各流合同謡曲大会	115	180	府中の森芸術劇場
17	10/12~10/16	盆栽展	26	438	府中グリーンプラザ
18	10/14	映画まつり	110	250	府中の森芸術劇場
19	10/15	ビデオまつり			府中の森芸術劇場
20	10/14	パントマイム	13	150	府中の森芸術劇場
21	10/15	吹奏楽祭	150	900	府中の森芸術劇場
22	10/15	日本舞踊の集い	21	850	府中の森芸術劇場
23	10/18~10/21	工芸展	225	981	府中グリーンプラザ
24	10/22	将棋祭	161	288	府中グリーンプラザ
25	10/29	将棋大会			府中グリーンプラザ
26	10/22	三曲演奏会	159	350	府中の森芸術劇場
27	10/22	短歌大会	90	107	ルミエール府中
28	10/22	市民合唱祭	527	800	府中の森芸術劇場
29	10/23~26	日本画展	58	986	府中グリーンプラザ
30	10/29	第10回全日本新人選手権かるた大会	63	140	中央文化センター
31	10/29	演劇 ワニの涙	25	225	府中の森芸術劇場
32	10/29	吟詠大会	259	400	ルミエール府中
33	10/30~11/23	菊花展	52	100,000	大国魂神社境内
34	11/2~11/6	版画展	132	559	府中グリーンプラザ
35	11/3~11/8	刀剣展	25	781	郷土の森博物館
36	11/3	武蔵国府太鼓演奏会	200	500	府中の森芸術劇場
37	11/5	茶会	42	205	郷土の森茶室ほか
38	11/5	府中囃子競演会	380	830	ルミエール府中
39	11/5	民謡・三味線のつどい	152	200	府中の森芸術劇場
40	11/11	木遣のつどい	45	2,000	大国魂神社境内
41	11/12	府中ダンシングフェスティバル	120	1,300	府中の森芸術劇場
42	11/12	長唄発表会	30	180	府中の森芸術劇場
43	11/19	クラシック演奏会	90	750	府中の森芸術劇場
44	11/21~26	洋画展	83	2,200	府中市美術館
合計		44事業（開会式を含む）	4,618	122,421	

《市民文化活動事業奨励に関する事項》

1. 文化活動奨励事業

- (1) 後援等 48件
 (2) 文化活動功労者表彰(感謝状) 17人

《美術展運営に関する事項》

1. 府中市在住美術家展

- (1) 期 間 平成13年2月14日(水)～2月25日(日)11日間(19日休館日)
 (2) 会 場 府中市美術館市民ギャラリー
 (3) 内 容 府中市在住美術家による作品展
 (4) 出 品 展 洋画39点、日本画7点、版画5点、彫刻6点、
 きり絵2点、和紙はり絵1点、 合計60点(1人1点)
 (5) 参観者数 2,152人

《民俗芸能伝承普及に関する事項》

1. 府中囃子伝承普及活動

- (1) 期 間 平成12年4月～平成13年3月
 (2) 内 容 府中囃子の伝承普及

2. 武蔵国府太鼓市民講習会

- (1) 期 間 平成12年5月～平成13年3月
 (2) 会 場 府中グリーンプラザ第1音楽練習室
 (3) 内 容 武蔵国府太鼓の演奏技術習得
 (4) 講 師 藤城 佳之
 (5) 受講者数 初級109人
 「府中四季の調べ打楽器アンサンブル」8人(修了者3人)

《自治会に関すること》

1. 自治会連合会 平成12年4月1日現在

加入自治会 167自治会
 加入世帯数 48,041世帯
 補助対象事業

- | | |
|----------------|--------------|
| (1) 防災運動事業 | (5) 自治連だより発行 |
| (2) ごみ減量運動事業 | (6) 社会福祉協力事業 |
| (3) 緑化運動事業 | (7) 自治会活動調査 |
| (4) 違法駐車一掃運動事業 | |

補助金 485,000円

2. 自治振興委託料

届出自治回数(世帯数)	387自治会(69,405世帯)
各種業務委託料交付自治会数	369自治会(68,228世帯)
各種業務委託料	20,455,500円
	(1世帯当り 300円×67,970世帯)
	(" 250円× 258世帯)

《文化団体活動補助に関する事項》

1. 文化団体連絡協議会

- (1) 催物名 美術館見学会 (2回実施)
 (2) 開催日 平成12年11月30日(木)・12月7日(木)
 (3) 場所 山中湖高村美術館・河口湖美術館
 (4) 参加者数 163人(2回合計)

2. 文化団体

催物名	団体名	開催日	会場
小倉百人一首かるた大会	府中かるた会連盟	12.4.9	片町文化センター
市民長唄三味線講座	府中長唄連盟	12.4.21~6.30	中央文化センター
野外研修会	府中市いけばな連盟	12.6.15	神奈川県立藤野芸術の家
第37回新緑俳句大会	府中市俳句連盟	12.6.18	ルミエール府中
三曲演奏会「日本の調べ」	府中市三曲協会	12.6.18	中央文化センター
ダルマ・福助作り講習会	府中愛菊会	12.7.9	中央文化センター
ダンスワークショップ16	府中市洋舞連盟	12.7.21・25	府中の森芸術劇場
夏休みエレクトロニクス教室	府中7まち7無線クラブ	12.7.22	教育センター
夏休み小中学生将棋大会	府中市将棋連盟	12.7.30	府中グリーンプラザ
吟詠連盟納涼吟詠大会	府中市吟詠連盟	12.8.27	中央文化センター
おもと講習会	府中おもと同好会	12.9.16	教育センター
年賀状作り1日版画教室	府中版画会	12.11.15	中央文化センター
ビデオ研修会	府中市映像連盟	13.1.14・21・28・2/4	生涯学習センター
短歌勉強会	府中市総合短歌会	13.3.3	府中グリーンプラザ
ミニクラシックコンサート	府中市民交響楽団	13.3.11	府中の森芸術劇場

対象事業センター別実績表

新 町		住 吉		是 政		紅 葉 丘		押 立		四 谷		片 町	
回	参加者	回	参加者	回	参加者	回	参加者	回	参加者	回	参加者	回	参加者
417	38,942	534	37,720	530	29,881	486	28,273	371	18,972	434	25,779	396	35,489
5	2,806	6	5,292	6	1,618	7	3,092	5	1,791	5	2,826	5	2,295
1	1,610	1	4,150	1	933	1	2,200	1	1,100	1	1,300	1	1,500
1	220	1	254	1	223	1	120						
1	280			1	123	1	120	1	100	1	135	1	300
												1	50
		1	268	1	131	1	100	1	280	1	552	1	400
1	650	1	370	1	170			1	280	1	800		
		1	175										
1	46	1	75	1	38	1	32	1	31	1	39	1	45
						1	400						
						1	120						
1	25,000	1	19,500	1	13,200	1	13,000	1	7,700	1	8,500	1	19,000
4	1,350	3	424	3	571	5	497	3	545	3	764	4	914
1	810	1	272	1	356	1	297	1	235	1	247	1	500
		1	87									1	230
1	100			1	132			1	190	1	314	1	94

2. コミュニティ圏域対象事業（つづき）

平成12年度文化センター圏域

区 分	総 合 計		中 央		白 系 台		西 府		武 蔵 台	
	回	参加者	回	参加者	回	参加者	回	参加者	回	参加者
・ ファイアーの集い	2	1,499	1	1,057	1	442				
・ 梅見の集い	1	550							1	550
・ 防災訓練	13	1,535	1	180	2	324	1	130	1	100
・ ガッツ子供フェスティバル	1	360							1	360
・ みんなでチャレンジ	1	50								
・ バードウォッチング	1	30								
・ 納涼映画の集い	1	320								
4. ふるさと広場事業	45	12,741	2	230	5	2,885	3	434	4	573
・ 七夕の集い	11	1,453	1	130	1	250	1	150	1	80
・ お月見の集い	7	784			1	85	1	144		
・ まゆ玉の集い	2	480								
・ 年忘れふるさとの集い	1	93							1	93
・ クリスマスの集い	7	1,219			1	150			1	280
・ どんど焼きの集い	4	6,990			1	2,300				
・ 節分の集い	9	977	1	100	1	100			1	120
・ その他	4	745					1	140		
5. コミュニティ事業	315	7,690	34	442	15	81	24	682	20	259
・ 創作教室	90	1,925	7	65	2	16	6	67	7	95
・ 軽スポーツ教室	9	417					2	105		
・ ちびっ子交流会	17	3,090	1	195	1	20	5	318	1	80
・ ちびっこ劇場	3	381								
・ 民謡教室	44	304	12	68			9	114		
・ 映画会・ビデオ上映	3	56								
・ 民謡の集い	144	1,155	12	60	12	45			12	84
・ その他	5	362	2	54			2	78		
6. 自主活動奨励事業	3,751	89,998	334	11,256	327	6,537	198	3,694	289	6,584
・ 児童サークル	1,862	30,086	174	3,730	148	1,862	94	1,519	110	1,549
・ 児童館指導員と遊ぼう	1,889	59,912	160	7,526	179	4,675	104	2,175	179	5,035
7. 地区公民館事業	178	4,596	7	540	5	340	18	339	9	549
8. スポーツの生活化事業	225	8,439	116	3,208	4	270	3	190		

対象事業センター別実績表

新 町		住 吉		是 政		紅 葉 丘		押 立		四 谷		片 町	
回	参加者	回	参加者	回	参加者	回	参加者	回	参加者	回	参加者	回	参加者
1	120	1	65	1	83	2	120	1	120	1	203	1	90
						1	50						
						1	30						
1	320												
4	720	4	403	6	896	3	330	5	2,394	4	2,776	5	1,100
1	190	1	112	1	118	1	120	1	80	1	123	1	100
		1	117	1	148			1	50	1	140	1	100
				1	80							1	400
		1	127	1	320	1	130	1	112			1	100
1	280							1	2,062	1	2,348		
1	170	1	47	1	105	1	80	1	90	1	165		
1	80			1	125							1	400
21	682	38	1,199	31	213	44	540	16	159	36	1,350	36	2,083
9	190	3	13	6	99	19	299			20	378	11	703
		7	312										
1	437	2	410	1	20	1	90	1	20	2	600	1	900
		1	76							2	305		
11	55									12	67		
								3	56				
		24	158	24	94	24	151	12	83			24	480
		1	230										
304	6,667	419	9,083	475	12,324	394	10,386	330	5,942	344	8,278	337	9,247
150	2,610	221	3,241	296	4,771	208	3,829	148	1,447	154	1,926	159	3,602
154	4,057	198	5,842	179	7,553	186	6,557	182	4,495	190	6,352	178	5,645
17	314	49	506	5	960	27	310	5	90	35	598	1	50
61	1,403	14	1,313	3	99	5	118	6	351	6	687	7	800

《子供ランドに関する事項》

青少年を対象に情報化社会、国際化社会への対応を図るためAV機器やパソコンと接触する機会を提供した。

1. ちびっこ劇場 参加者 : 3,959人
2. パソコンクラブ 参加者 : 2,227人

《施設利用に関する事項》

1. 文化センター利用状況

区分	利用者			開場日	計
	一般利用者	行事参加者	浴場利用者		
中央	97,439 人 286.6 /日	38,506 人	27,060 人 116.1 /日	233 日	163,005 人 479.4 /日
白系台	88,121 人 259.2 /日	27,180	9,693 人 41.1 /日	236	124,994 人 367.6 /日
西府	23,149 人 68.1 /日	18,294	5,556 人 46.3 /日	120	46,999 人 138.2 /日
武蔵台	52,133 人 153.3 /日	41,964	15,096 人 64.0 /日	236	109,193 人 321.2 /日
新町	49,779 人 146.4 /日	38,942	8,458 人 36.1 /日	234	97,179 人 285.8 /日
住吉	63,853 人 187.8 /日	37,720	13,376 人 56.2 /日	238	114,949 人 338.1 /日
是政	34,707 人 102.1 /日	29,881	12,256 人 52.2 /日	235	76,844 人 226.0 /日
紅葉丘	73,876 人 217.3 /日	28,273	9,304 人 39.4 /日	236	111,453 人 327.8 /日
押立	46,225 人 136.0 /日	18,972	2,824 人 12.0 /日	236	68,021 人 200.1 /日
四谷	69,455 人 204.3 /日	25,779	8,604 人 36.3 /日	237	103,838 人 305.4 /日
片町	59,239 人 174.2 /日	35,489	11,612 人 48.8 /日	238	106,340 人 312.8 /日
合計	657,976 人	341,000	123,839 人		1,122,815 人
館平均	59,816.0 /館 175.9 人/日		11,258.1 /館 49.9 人/日	225.4 日	102,074.1 /館 300.2 人/日

一般利用者数は、入館時のチケットの集計数字 年間利用可能日数は340日

2. 文化センター施設稼働状況

(単位：%)

施設名	内訳	施設区分											その他
		合計	公民館										
			計	講堂	和室	会議室					小会議室	料理講習室	
						1	2	3	4	5			
中央	74.7	76.4	91.7	77.6	85.6	79.4	81.1	77.2	83.0	73.1	38.6	72.5	
白系	65.9	52.0	86.3	39.2	57.9	57.1					19.5	77.6	
西府	59.7	43.4	73.8	37.4	49.4						11.9	71.0	
武蔵	60.5	48.9	68.5	42.5	56.3						28.4	72.0	
新住	62.7	51.4	83.0	43.1	56.7						22.3	74.4	
是政	67.8	53.6	91.3	44.1	59.4						19.7	77.3	
紅葉	59.8	39.9	65.7	32.9	44.8						15.8	73.2	
紅葉	55.0	43.5	71.9	44.7	44.3					38.7	17.8	69.5	
押立	50.5	21.1			32.7						9.4	65.2	
四谷	48.4	32.3	53.3	28.9	39.2						7.7	80.8	
四片	78.9	72.3	86.0	74.0	81.5	91.7					28.3	85.5	
合計	62.2	48.6										74.5	
ひばりホール	52.7	※中央文化センター内											

開館日数 (340) × 3単位 = 100%

3. 目的別施設利用状況

(単位：%)

区	分	無料使用	有料使用
文化センター	平均	89.5	10.5
中央	中央	82.6	17.4
白系	白系	85.7	14.3
西府	西府	94.3	5.7
武蔵	武蔵	95.4	4.6
新住	新住	92.3	7.7
是政	是政	92.1	7.9
紅葉	紅葉	95.2	4.8
紅葉	紅葉	87.1	12.9
押立	押立	96.7	3.3
四谷	四谷	93.4	6.6
四片	四片	87.0	13.0
ひばりホール	ひばりホール	44.5	55.5

《三世代交流事業に関する事項》

1. 交流事業

催 名	開 催 日	会 場	参加者 人
折り紙教室	毎月2回	三世代交流センター	254
リフォーム教室	毎月2回	三世代交流センター	179
実用書道教室	毎月2回	三世代交流センター	407
フラワー教室	毎月1回	三世代交流センター	136
健康体操教室	毎月3回	三世代交流センター	503
ソフトエアロビクス教室	毎月3回	三世代交流センター	397
子供工作教室	毎月2回	三世代交流センター	235
子供手芸・手編み教室	毎月1回	三世代交流センター	106
ふれあい将棋教室	毎月2回	三世代交流センター	571
ふれあいカラオケ広場	毎週3回	三世代交流センター	3,555
和服作り教室	年 1回	三世代交流センター	18
子供絵本作り教室	年 2回	三世代交流センター	40
交流広場	月 2回	三世代交流センター	88
木目込み人形作り教室	年 1回	三世代交流センター	22
カローリング	月 2回	三世代交流センター	230
カラオケまつり	12.6.21	三世代交流センター	84
七夕交流の集い	12.7.4	三世代交流センター	76
創作指導教室の実施	12.7.12	矢崎幼稚園	70
	13.2.20	府中第2小学校	150
三世代交流センターまつり	12.9.30~10.1	三世代交流センター	509
秋の虫の演奏会	12.8.24	三世代交流センター	299
カローリング大会	12.11.18	日吉体育館	52
クリスマス交流の集い	12.12.18	三世代交流センター	93
三世代新春の集い	13.1.21	三世代交流センター	237
ちびっ子ふれあい文化祭への参加	13.2.10~11	ルミエール府中	523
合 計			8,834

2. ふるさと再発見事業

催 名	開 催 日	会 場	参加者 人
ふるさと音楽教室	毎月2回	三世代交流センター	785
桜まつりへの参加	12.4.1~2	府中公園	3,963
しょうぶ湯交流の集い	12.5.1	三世代交流センター	113
グリーンプラザフェアへの参加	12.7.29~30	グリーンプラザ	774
ふるさと巡り	12.6.10	府中の森公園ほか	21
	12.11.25	大国魂神社ほか	34
ゆず湯交流の集い	12.12.18	三世代交流センター	86
七草がゆ交流の集い	13.1.5	三世代交流センター	89
ふるさと再発見展	13.3.10	郷土の森	1,032
合 計			6,897

3. 三世代交流センター利用状況

区 分	利 用 者				計
	一般利用者	行事参加者	浴場利用者	開場日	
三 世 代	24,751 人 71.3 /日	15,731 人	22,095 人 92.4 /日	239 日	62,577 人 180.3 /日

4. 三世代交流センター施設稼働状況

(単位：%)

交 流 室	46.7
開館日数 (347) × 3 単位 = 100%	

5. 目的別施設利用状況

(単位：%)

区 分	無 料 使 用	有 料 使 用
交 流 室	53.7	46.3

《府中グリーンプラザに関する事項》

1. 施設別利用状況

施 設 名	使用可能 日数	使 用 日 率		使用可能 単位	稼 働 率		
		日 数	率 (%)		単 位	率 (%)	
第 1 音 楽 練 習 室	337	336	99.7	1,007	940	93.3	
第 2 音 楽 練 習 室	337	332	98.5	1,011	826	81.7	
第 3 音 楽 練 習 室	337	332	98.5	1,011	899	88.9	
第 4 音 楽 練 習 室	337	332	98.5	1,011	905	89.5	
け や き ホ ー ル	337	201	59.6	959	457	47.7	
展 示 ホ ー ル	337	212	62.9	1,011	614	60.7	
大 会 議 室	337	292	86.6	1,009	610	60.5	
第 1 会 議 室	337	328	97.3	1,010	802	79.4	
第 2 会 議 室	337	323	95.8	1,010	730	72.3	
第 3 会 議 室	337	317	94.1	1,011	749	74.1	
第 4 会 議 室	337	331	98.2	1,011	782	77.3	
第 5 会 議 室	337	296	87.8	1,005	640	63.7	
講 習 室	337	311	98.2	1,011	689	68.2	
集 会 室	337	300	89.0	1,011	636	62.9	
託 児 室	337	221	65.6	1,010	337	33.4	
第 1 和 室	337	244	72.4	1,011	486	48.1	
第 2 和 室	337	244	72.4	1,011	457	45.2	
平 均	337	292	86.8	1,007	680	67.5	
※集会室は、平成11年4月1日より開設							
分 館 ギ ャ ラ リ ー	337	263	78.0	1,010	764	75.6	

2. 行事別利用状況

区 分	音楽会等	演劇等	展示会	講習・会議等	その他	合計
	単位	単位	単位	単位	単位	単位
音楽練習室（4室）	2,292	124	0	844	310	3,570
けやきホール	172	33	15	53	184	457
展示ホール	0	0	497	6	111	614
会議室（11室）	88	46	114	5,254	1,416	6,918
分館ギャラリー	3	0	596	23	142	764
合計	2,555	203	1,222	6,180	2,163	12,323

《市民会館に関する事項》

1. 施設別利用状況

施設名	使用可能 日数	使用日率		使用可能 単位	稼働率	
		日数	率(%)		単位	率(%)
あすかホール	312	196	62.8	932	476	51.1
鳳凰の間	326	278	85.3	969	601	62.0
第1会議室	335	310	92.5	1,001	722	72.1
第2会議室	335	313	93.4	1,002	714	71.3
第3会議室	335	300	89.6	1,002	662	66.1
第4会議室	335	313	93.4	1,001	738	73.7
講習室	335	302	90.1	1,001	660	65.9
特別室	331	243	73.4	989	471	47.6
和室	335	268	80.0	1,000	500	50.0
茶室	335	294	87.8	1,002	527	52.6
料理講習室	335	197	58.8	1,002	393	39.2
平均	332	274	82.5	991	588	59.3

2. 行事別利用状況

区 分	音楽会等	演劇等	展示会	会議等	その他	合計
	単位	単位	単位	単位	単位	単位
あすかホール	177	90	15	95	99	476
鳳凰の間	38	0	34	320	209	601
会議室（9室）	134	32	230	4,062	929	5,387
合計	349	122	279	4,477	1,237	6,464

《結婚式場に関する事項》

結婚式場利用状況

区 分	回 数
結 婚 式	52 回
宴 会 計	534
合 計	586

《芸術劇場に関する事項》

1. 施設別利用状況

施 設 名	使用可能 日 数	使 用 日 率		使用可能 単 位	稼 働 率	
		使用日数	率 (%)		使用単位	率 (%)
ど り ー む ホ ー ル	292	225	77.1	871	611	70.1
ウ ィ ー ン ホ ー ル	296	271	91.6	854	675	79.0
ふ る さ と ホ ー ル	296	221	74.7	883	556	63.0
3ホール平均			81.2			70.7
第 1 リ ハ ー サ ル 室	299	273	91.3	897	726	80.9
第 2 リ ハ ー サ ル 室	300	272	90.7	896	691	77.1
第 3 リ ハ ー サ ル 室	302	287	95.0	906	713	78.7
平 成 の 間	300	187	62.3	896	415	46.3
樺 の 間	302	98	32.5	905	199	22.0
梅 の 間	302	68	22.5	904	139	15.4
第 1 練 習 室	302	291	96.4	904	686	75.9
第 2 練 習 室	302	298	98.7	905	779	86.1
第 3 練 習 室	302	289	95.7	905	660	72.9
ス タ ジ オ	300	38	12.7	884	92	10.4

2. 行事別利用状況

区 分	音楽会等	演劇等	歌 謡 演 芸	講 習 会 議 等	仕込み リハーサル等	その他	合計
	単位	単位	単位	単位	単位	単位	単位
ど り ー む ホ ー ル	191	77	51	71	215	6	611
ウ ィ ー ン ホ ー ル	437	2	0	10	186	40	675
ふ る さ と ホ ー ル	41	199	32	79	197	8	556
第 1 リ ハ ー サ ル 室	233	162	52	68	204	7	726
第 2 リ ハ ー サ ル 室	468	15	0	10	155	43	691
第 3 リ ハ ー サ ル 室	88	326	32	71	182	14	713
平 成 の 間	32	46	0	196	18	123	415
樺 の 間	4	0	0	30	0	105	139
梅 の 間	3	3	0	76	1	116	199
第 1 練 習 室	470	9	0	194	0	13	686
第 2 練 習 室	675	70	0	9	0	25	779
第 3 練 習 室	419	176	1	17	1	46	660
ス タ ジ オ	51	5	0	0	27	9	92
合 計	3,112	1,090	168	831	1,186	555	6,942

産 業 経 済 課

《農業の構成に関する事項》

1. 経営耕地面積

13. 2. 1 現在 (単位: m²)

総面積	内 訳			1戸当たり 平均耕地
	田	畑	樹園地	
1,889,716	497,587	1,063,215	328,914	3,627

(市外農地含む)

2. 経営耕地面積別農家戸数

(単位: 戸)

1,000m ² 以下	1,001~ 3,000m ²	3,001~ 5,000m ²	5,001~ 7,000m ²	7,001~ 10,000m ²	10,001m ² ~ 以上	合計
98	196	108	54	38	20	514

(市外農地含む)

3. 農家戸数と農家人口

(単位: 戸、人)

総数	農 家 戸 数				農 業 人 口	
	専業	兼業			世帯人員数	農業従事者
		総数	第1種	第2種		
521	11	510	29	481	2,349	1,121

4. 家畜飼養戸数と頭羽数

乳牛		肉牛		鶏		豚	
戸数	頭数	戸数	頭数	戸数	羽数	戸数	頭数
2	17	0	0	2	7,400	0	0

《農業まつりに関する事項》

農業者の生産技術の向上、都市農業のPR及び市民と農業者のふれあいを促進するために実施した。

1. 農業まつり

開催月日 平成12年11月18日~19日

開催場所 府中公園

委託団体 府中市農業まつり実行委員会

来場者数 22,000人

内 容 農産物品評会観覧、野菜の宝舟の展示、農産物の即売、花き鉢物・苗木の頒布、各種催し物等

2. 農業品評会の部門別出品点数及び入賞点数

(単位：点)

部門別	審査 年月日	出店点数	入賞点数				
			最優秀	優秀	優良	努力	特別賞
いちご立毛品評会	12. 4.25	9	1	1	1		1
花き品評会	12. 6.14	93	1	4	8	17	1
夏野菜品評会	12. 7. 6	205	1	9	17	37	1
椎茸ほだ場品評会	12. 7.12	8	1	1	1		1
梨立毛品評会	12. 8. 7	29	1	1	2	7	1
梨品評会	12. 9. 6	70	1	3	6	13	1
植木・盆栽品評会	12. 11.17	152	4	7	13	28	4
農産物品評会	"	504	8	24	44	94	14
計		1,070	18	50	92	196	24

《産米に関する事項》

平成12年産米穀の計画出荷基準数量実績（政府売渡しは平成9年度まで）

(単位：個)

売渡数量 (30kg入)			農家戸数
うるち米	もち米	計	
114	0	114	8戸

《施設園芸普及事業に関する事項》

区分	件数	棟数	面積
ハウス用ビニール張替	27	71	16,610 m ²

《水田農業経営確立対策に関する事項》

転作等実施状況

目標面積	実施面積	実施率	戸数	助成補助金
アール	アール	%	戸	円
3,520	3,631	103.1	194	0

《循環型農業普及事業に関する事項》

種類	配布者数	配布量	施肥面積
全農有スーパーオーガニック	187人	148.2トン	6,748アール

《農地の保全に関する事項》

生産緑地地区指定農地等振興事業

保全協定状況	件数	筆数	面積
	41件	197筆	81,609 m ²

《農業後継者に関する事項》

1. 農業後継者経営改善対策事業

保全協定状況	件数	筆数	面積
	10 件	37 筆	19,412 m ²

2. 農業後継者組織育成事業

府中市農業後継者連絡協議会の活動費補助
 会員数 68人

《農産物特産化事業に関する事項》

ウイルスフリー苗によるいちごの栽培

栽培苗	栽培農家数	栽培面積	販売区画数
13,000 本	13 戸	7,800m ²	460 区画

《灌漑用水対策事業に関する事項》

灌漑用水対策事業補助団体 5 組合
 灌漑面積 5,369 アール

《農業生産団体育成事業に関する事項》

生産資材、種苗類、出荷資材、出荷容器等の共同購入事業費に補助
 補助団体数 9 団体

《府中市農業協力委員に関する事項》

1. 協力委員 29 人
2. 連絡会議 4 回開催

《ふれあい農業に関する事項》

市民農業大学の実施 3コース 受講者 86人

《商工業に関する事項》

1. 小規模事業指導事務

経営指導 (指導員6人)	・巡回指導	1,579件	
	・窓口指導	752件	
講習会等による指導	・集団指導	78回	806人
	・個別指導	41回	177人
記帳指導	延べ	418回	
ファクシミリ情報提供事業	送信部数	延べ	18,850部
実施者	むさし府中商工会議所		

2. 経営改善特別指導事務

企業内容等の高度化、近代化を図ろうとする事業者に対し、専門の診断士を派遣し、その改善計画の策定等を援助した。

派遣期間	平成12年4月1日～平成13年3月31日
派遣指導員	中小企業診断士
診断企業数	市内小売業等3社

3. 大型店出店対策特別指導事務

大型店の出店などによる商業環境の変化に対応し、地域の特性を生かした商店街の活性化を推進するための研修及び視察を行った。

期 間	平成12年6月19日～平成13年3月31日
委 託 先	むさし府中商工会議所
対象商店会数	1商店会

4. 工業技術情報センター運営

市内中小企業の製品開発や技術革新を支援するため、専門の相談員による技術相談、パトリス、ジョイス、インターネットなどによる技術情報の提供、技術講習会を行った。

○技術相談

相談件数	501件
相談場所	府中駅北第2庁舎 工業技術情報センター

○中小企業技術講習会

開 催 日	テーマ	受講者数	
平成12年5月17日	特許など工業所有権について2	27企業	29人
平成12年8月23日	特許など工業所有権について3	28企業	28人
平成12年12月6日	商品開発の視点について	29企業	29人

5. 異業種交流促進事業

工業の活性化を推進するため、異業種間の情報・技術の交換、新技術の開発にむけた交流事業を行った。

○交流活動促進事業

・講演会	「発想の転換夢を現実に」	来場者数	35人
・交流会	企業見学・研修会等	参加者数延べ	10人
・研究開発拠点の確保			

○工業技術展の開催

・テーマ	「21世紀へ」		
・会 場	府中駅北第2庁舎		
・期 間	平成12年11月16日～18日		
・出展企業	25社	1団体	2大学 1専門学校 1技術専門学校 1工業高等学校
・来場者数	延べ1,245人		

○運 営

・むさし府中商工会議所	・工業技術展実行委員会
-------------	-------------

6. 情報ネットワーク形成事業

企業の新しい情報ネットワークの形成を促進するため、受発注・情報交換会を開催した。

日 時	平成13年2月16日
会 場	府中の森芸術劇場「平成の間」
内 容	企業説明・紹介、講演、情報交換会
参加企業数	50社

7. 多摩東部広域産業政策連絡会議

多摩東部地域における工業振興を図るため、6市の商工会、商工会議所及び市による連絡会議で産業振興施設の整備にむけた検討及び要望を行った。

《観光に関する事項》

1. 観光事業補助

府中市観光協会

内 容 観光情報紙の発行、観光PRコーナーの運営事業

例大祭観光事業

内 容 市内自治会等の行う例大祭関連事業

参加団体 64団体

実 施 日 平成12年5月3日～5月5日

2. 例大祭臨時救護所等の運営

取扱件数 8件（外科7・内科1）

医師人数 2人

設置場所 中央図書館1階ホール

仮設便所 4か所に設置

《商工業振興補助に関する事項》

1. 商工業振興事業補助

事業名	補助金額	補助率等
商工まつり	16,150,000	事業費の1/3、1/2以内
商業祭助成金	1,300,000	事業費の定額
商工振興表彰式典	1,200,000	事業費の1/2以内
商工業福祉共済事業	3,119,700	1企業当たり月額150円
経営情報提供事業	12,334,000	
会議所ニュースの発行	2,690,000	事業費の1/2以内
商工業振興調査事業	1,490,000	事業費の1/2以内
ファミリ情報事業	2,380,000	事業費の1/2以内
情報管理事業	5,774,000	事業費の1/3以内
小規模金融支援事業	727,803	市中小企業事業資金の利子補助率+保証料
中小企業余暇活動推進事業	1,200,000	事業費の1/3以内
合計	36,031,503	

2. 装飾街路灯新設補助

商店会数	基数	補助金額	補助率等
2	44基	13,200,000円	総額の3/4以内、1基 300,000円以内

3. 装飾街路灯修繕補助

商店会数	基数	補助金額	補助率等
6	261基	5,636,294円	総額の3/4以内、1基 60,000円以内

4. アーチ新設補助

商店会数	基数	補助金額	補助率等
3	7基	16,949,625円	総額の3/4以内、1基 3,000,000円以内

5. アーチ修繕補助

商店会数	基数	補助金額	補助率等
1	8基	618,975円	総額の3/4以内、1基 300,000円以内

6. アーケード修繕補助

商店会数	基数	補助金額	補助率等
1	1基	187,500円	総額の3/4以内、1基200,000円以内

7. 装飾街路灯電気料補助

商店会数	基数	補助金額	補助率
45	1473基	17,414,011円	総額の95%以内

8. アーチ電気料補助

商店会数	基数	補助金額	補助率
19	66基	993,106円	総額の50%以内

9. アーケード電気料補助

商店会数	基数	補助金額	補助率
1	1基	143,633円	総額の50%以内

10. 中小企業退職金共済掛金補助

事業所数	加入者数(延)	補助金額	補助金限度額
663	53,859人	25,852,320円	1人月額480円

11. 商店街近代化事業補助

○商店街活性化推進事業

商店会数	事業数	事業費	補助金	補助率等
22	40	47,565,670	20,660,000円	査定事業費の2/3以内、 1商店会任意100万円以内 法人200万円以内

12. 異業種技術開発等促進事業補助

○開発促進事業

事業数	事業費	補助金額	補助率等
4件	24,407,321円	7,560,000円	査定事業費の2/3以内、 200万円以内

○市場開拓事業

事業数	事業費	補助金額	補助率等
2件	1,560,291円	1,000,000円	査定事業費の2/3以内、 50万円以内

13. 製造業等活性化支援事業補助金

市内製造業者がおこなった、市場開拓・特許等取得事業に対し補助を行った。

○市場開拓事業

事業数	事務費	補助金	補助率等
3件	405,828円	150,000円	査定事業費の2/3以内、 5万円以内

○特許等取得事業

事業数	事務費	補助金	補助率等
8件	6,866,327円	1,630,000円	査定事業費の2/3以内、 24万円以内

《中小企業事業資金融資制度に関する事項》

1. 府中市中小企業事業資金融資事業

事 項	金額等	区 分	貸 付 限 度 額		償 還 期 間
預 託 金	40,000万円	小 口 事 業 資 金	運 転	700万円以内	5年以内
融 資 枠	120,000万円		設 備	1,500万円以内	7年以内
貸 付 金 額	237,750万円	無 担 保 無 保 証 人	運 転	300万円以内	3年以内
			設 備		5年以内
貸 付 件 数	536件	設 備 近 代 化 資 金	設 備	2,000万円以内	7年以内
利 率	1.7%	季 節 短 期 資 金	運 転	500万円以内	1年以内
		不 況 対 策 特 別 資 金	運 転	700万円以内	5年以内
預託額に対する利用率	594%	開 業 資 金	運 転	700万円以内	5年以内
		店 舗 改 良 資 金	設 備		

※利率は利用者負担、実質利用利率を示す。

ただし不況対策特別資金については実質0.2%固定。

2. 中小企業事業資金貸付状況

金 融 機 関	件 数		貸付金額 (千円)	平成13年3月31日現在	
	申 込	貸 付		件 数	融資残高 (千円)
24	620	536	2,377,500	2,080	5,275,937

3. 利子補助金交付

区 分	融資残高	補助金額	利 率		
			契 約	実 質	補 助
	千円	円	%	%	%
小 口 事 業 資 金	2,333,265	15,062,708			
無 担 保 無 保 証 人	119,979	839,242			
設 備 近 代 化 資 金	3,500	32,577			
季 節 短 期 資 金	35,955	179,692			
不 況 対 策 特 別 資 金	2,718,355	33,649,304	2.3	1.7	0.6
不 況 対 策 特 別 資 金 (O-157 関 連)	28,477	800,632			
開 業 資 金	32,274	188,690			
店 舗 改 良 資 金	4,132	30,411			
計	5,275,937	50,783,256			

ただし不況対策特別資金については契約1.8%・実質0.2%固定、O-157関連については実質0.8%固定

4. 信用保証料補助金交付

区 分	融資金額	保証料	補助金額	件数	補助率
	千円	円	円	件	%
小口事業資金	745,000	17,827,218	8,913,609	160	50
無担保無保証人	49,900	666,278	666,278	34	100
設備近代化資金	0	0	0	0	33
季節短期資金	63,800	358,618	358,618	19	100
不況対策特別資金	1,498,800	37,080,755	37,080,755	318	100
開業資金	20,000	360,114	180,057	5	50
店舗改良資金	0	0	0	0	50
計	2,377,500	56,292,983	47,199,317	536	—

5. 業種別利用状況

(単位：件、千円)

区 分	申 込		貸 付	
	件数	金額	件数	金額
製造業	85	463,200	72	348,400
建設業	172	847,100	147	660,400
運輸業	13	51,700	13	47,700
卸売業	35	211,700	28	147,900
小売業	119	593,100	102	473,900
サービス業	131	599,800	111	498,200
その他	65	262,700	63	201,000
計	620	3,029,300	536	2,377,500

《公害防止資金融資制度に関する事項》

融資等の状況

預託金	貸付 限度額	償還期間	融資利率	融資額		融資残高		利子 補助金	信用保証 料補助金
				件数	金額	件数	金額		
万円	万円	年	%	件	千円	件	千円	円	円
5,000	800	5	1.7	0	0	2	2,431	20,397	0

注. 利率は利用者負担、実質利用利率。

《消費者教育に関する事項》

1. 市民生活講座

区 分	啓 発 講 座	商 品 テ ス ト 講 座
延実施回数	8	20
延出席者数(人)	211	93

2. 消費知識啓発パンフレット等の発行

○くらしの豆知識	2, 500部
○消費者のためにNO30	1, 500部
○消費生活相談事例集	350部
計	4, 350部

3. 第31回消費生活展

展示期間	会場	テーマ	入場者数
12.12.1 ～ 12.12.2	府中グリーンプラザ	21世紀へ向けての提言 ～かけがえのない地球といのち～	約1,250人

参加団体 8団体

- ・東都生活協同組合府中ブロック
- ・府中市消費者の会
- ・府中市栄養改善推進員
- ・コープとうきょう府中市組合員委員会
- ・Fの会
- ・府中市くらしの会
- ・府中学校給食を考える市民の会
- ・多摩南生活クラブ生協府中支部

《消費者保護に関する事項》

1. 消費者団体の育成保護

・見学会（市バスの提供）	3回
・講演会等講師派遣	2回
・会場提供	1回

《消費生活相談に関する事項》

（単位：件）

相談内容	商品一般	食料品	住居品	光熱水品	被服品	保健衛生品	教養娯楽品
件数	15	36	83	5	59	51	109
車両 乗り物	土地 建物	他の商品	クリーニング	レンタルリース 賃借	工事 建築・加工	修理 補修	
21	25	2	17	45	28	10	
管理保管	役務一般	金融・ 保険 サービス	運輸・ 通信 サービス	教育 サービス	教養娯楽 サービス	保健福祉 サービス	
2	14	65	44	9	59	36	
他の役務 サービス	内職 副業等	他の行政 サービス	他の相談	合計			
26	24	1	20	806			

《府中市民朝市に関する事項》

実施日	利用者数(延)	販売品目	出店数	販売点数
12. 5. 28	約 4,000 人	195 品目	29 店	11,167 点
12. 11. 3	約 5,000	260	32	17,409
合計	約 9,000	455	61	28,576

《地元産野菜うね売りあっせん事業》

区分	じゃがいも	ねぎ	合計
区画数	582	300	882

《地域米消費拡大に関する事項》

施策	実績
米料理講習会	12. 6. 1 ・ 12. 10. 3 延83人 13. 1. 18 ・ 13. 3. 29
お米の提供 啓発用品配布	文化センター地域まつり (580kg) 布きん (800個)

《公衆浴場設備改修費補助に関する事項》

補助件数	4 浴場
補助金額	2,847,349円

市内浴場数 12浴場
入浴人員 124人(平均/日)

《家庭菜園に関する事項》

	菜園名	所在地	区画数	面積	開設年月日
			区画	m ²	
1	小柳町	小柳町2-21-4	82	905	昭和47年 7月 7日
2	府中町	府中町3-6-2	115	1,414	昭和49年 4月 24日
3	西原町西	西原町2-7-1	99	998	昭和50年 5月 6日
4	四谷	四谷3-18-13	166	1,969	昭和52年 5月 15日
5	押立町	押立町1-9-1	216	2,163	昭和52年 7月 28日
6	本宿町南	本宿町1-17-1	144	2,082	昭和56年 6月 4日
7	天神町	天神町2-1-1	119	1,371	昭和56年 6月 4日
8	住吉町西	住吉町3-6-1	85	1,093	昭和56年 6月 4日
9	浅間町	浅間町2-14-5	136	1,573	平成 2年 7月 15日
10	矢崎町	矢崎町4-12-17	69	873	平成 4年 4月 25日
11	若松町	若松町4-45-5	91	1,070	平成 5年 3月 23日
12	分梅町	分梅町5-30-1	63	932	平成 6年 7月 15日
13	西府町	西府町4-7-3	78	1,119	平成 7年 4月 29日
14	南町	南町2-1-1	92	1,078	平成 8年11月 1日
15	緑町	緑町2-20-5	61	761	平成10年 7月 30日
16	府中町北	府中町3-12-5	38	460	平成11年 5月 1日
17	四谷北	四谷2-12-1	99	1,068	平成12年 3月 1日
合計			1,753	20,929	

女性青少年課

《女性活動推進に関する事項》

1. 講座

月日	講座名	講師名	回数	延参加者人
9/7-12/7	女性学講座 いきいき女性セミナー 「家族の関係を生きる」	金井淑子・ゆのまえ知子 安達俊雅子・池田 祥子 牧 裕子	回 13	259
10/3-10/31	女性学講座「見られる女から見る女へ」	新開 清子・友田 和恵 石山 玲子・立花 英人 畠山 亮太・高橋 恭子	5	35
10/24-11/28	女性学講座「女子学生の就職応援セミナー」	福沢 恵子・山口 一美	6	41
10/4, 11, 25	女性学講座「はじめての絵手紙」	田代久美子・関屋美代子	3	81
1/18-2/8	女性学講座「はじめてのアロマセラピー」	中安 一成・志田美保子	4	93
2/1	男女共同参画講座 職員啓発「男女共同参画社会を考える」	広岡 守穂	1	72
3/8, 15, 22	女性学講座「自分らしい働き方、見つけよう」	空閑 貞子	3	35
3/12, 19, 26	女性学講座「出会いはあなたを変える」	松本 恵子	3	50
7/1-15	男女共生講座「どちらがうの? 男性と女性」	豊田 正義・小沢 牧子	3	46
4/24-6/26	能力開発講座 「女性のためのはじめてふれるパソコン講座1」	原田 静枝 和田総一郎・高 昌子	10	192
7/5-9/13	能力開発講座 「女性のためのはじめてふれるパソコン講座2」	原田 静枝 和田総一郎・佐々木雅子	10	185
10/3-12/5	能力開発講座 「女性のためのはじめてふれるパソコン講座3」	原田 静枝 高 昌子・阿部 紀子	10	195
1/15-3/26	能力開発講座 「女性のためのはじめてふれるパソコン講座4」	原田 静枝 吉田 美子・阿部 紀子	10	166
9/29-11/24	能力開発講座「女性のための簡単大工講座」	荻原みどり・中島 桃子	8	150
5/18-6/1	能力開発講座「初めてのフラワーアレンジメント」	菊地 陽子・笹島 典子	3	107
10/16	ビデオ上映会 ①ノッティングヒルの恋人		3	149
11/22	ビデオ上映会 ②ストーリー・オブ・ラブ		3	88
2/6	ビデオ上映会 ③ライフ・イズ・ビューティフル		3	93
3/16	ビデオ上映会 ④エリン・プロコピッチ		3	82

2. 刊行物

題名	発行	部数	内容
スクエア21	No. 34	平成13年1月	女性問題に関する啓発及び情報誌
	No. 35	平成13年2月	
	No. 36	平成13年4月	
府中市女性フォーラムの記録	平成13年3月	600	女性フォーラムの記録誌

《第14回 府中市女性フォーラムに関する事項》

－ 行動しよう 参加から 参画めざして －
井戸端会議しませんか・・・ ともにつくろう わたしたちのまち

実施期間	内 容	参加者数 人
12/2	女性センター登録団体活動発表・体験コーナー・ワークショップ	360
12/3	開会式	100
	井戸端会議・ティー&トーク	140
	I 男女平等社会への意識づくり 助言者 和田 和夫 (教育問題研究家)	
	II 女性の働く権利の保障と環境の整備 助言者 小沢 牧子 (女性問題研究家)	
	III 女性の健康と安定した生活の確立 助言者 村杉 登志子 (都立府中看護専門学校副校長)	
	IV 女性の人権の尊重と擁護 －1 差別 (女性・障害をもつ人) 助言者 安積 遊歩 (ピア・カウンセラー) －2 暴力 (家庭内暴力・幼児虐待) 助言者 神田けよ子 (府中市女性センター相談員)	
	V あらゆる分野への男女の共同参画 助言者 大槻 勲子 (国際婦人教育振興会会長)	
12/2・3	まちかどフォーラム パネル展「女性の人権と暴力」 女性センター登録団体紹介パネル・作品展示	100

《府中市女性センター運営協議会に関する事項》

女性センターの運営に市民の意見を反映させるため、女性センター運営協議会を開催し、女性センターの運営について検討協議した。

平成11年4月1日発足 委員 13人 開催10回

《女性問題相談に関する事項》

相談件数 1,045件

内 訳 面接相談 540件 手紙相談 8件
電話相談 497件

相談者内訳 男 117人 女 928人

《青少年対策地区正副委員長会に関する事項》

会議開催 4回

《青少年対策地区委員会共催等に関する事項》

月 日	事 項	参 加 者	会 場
8.19	第21回小学校女子児童バレーボールのつどい	児童 422 (53チーム)	総合体育館
11.1	青少年健全育成街頭広報活動	延べ 720	府中本町駅ほか8か所
11.30			
3.10	第13回男子小・中学生綱引き大会	児童 724 (55チーム)	総合体育館
3.21	青少年健全育成研修会 講 師 朝岡 幸彦 氏 「たまり場から考える子どもとおとなのいい関係」	36	中央文化センター 講堂

《青少年問題協議会に関する事項》

会議開催 2回

《青少年健全育成相談に関する事項》

相談件数 171件

内 訳 面接相談 72件
電話相談 99件

相談者内訳 男 83人 女 88人

《青少年ふれあいまつりに関する事項》

地域青少年ふれあい事業

7月～12月

16事業

参加者 7,065人

参加委員 466人(青少年対策地区委員)

《印刷物に関する事項》

- ・「家庭教育のしおり」小・中学生編 6,500部
- ・青少対PR用チラシ 6,000部
- ・冊子「のびのび子育て」 6,500部
- ・「緊急避難の家」ポスター 2,200部

《学童クラブに関する事項》

1. 学童クラブ出席状況

ク ラ ブ 名				開 所 日 数	延出席人員
				日	人
第	一	学	童	291	17,242
第	二	学	童	291	18,199
第	三	学	童	291	21,181
第	四	学	童	291	11,079
第	五	学	童	291	8,208
第	六	学	童	291	11,725
第	七	学	童	291	8,650
第	八	学	童	291	12,018
第	九	学	童	291	11,519
第	十	学	童	291	13,817
武蔵台	学	童	童	291	12,034
住吉町	学	童	童	291	10,067
新宿	学	童	童	291	6,531
本白系台	学	童	童	291	13,135
白系台	学	童	童	291	11,844
矢崎	学	童	童	291	11,474
若松	学	童	童	291	11,494
小柳	学	童	童	291	15,093
南白系台	学	童	童	291	9,692
四谷	学	童	童	291	8,811
南町	学	童	童	291	7,948
日新	学	童	童	291	4,867
		計		6,402	256,628

(13.3.31 現在)

福 祉 部

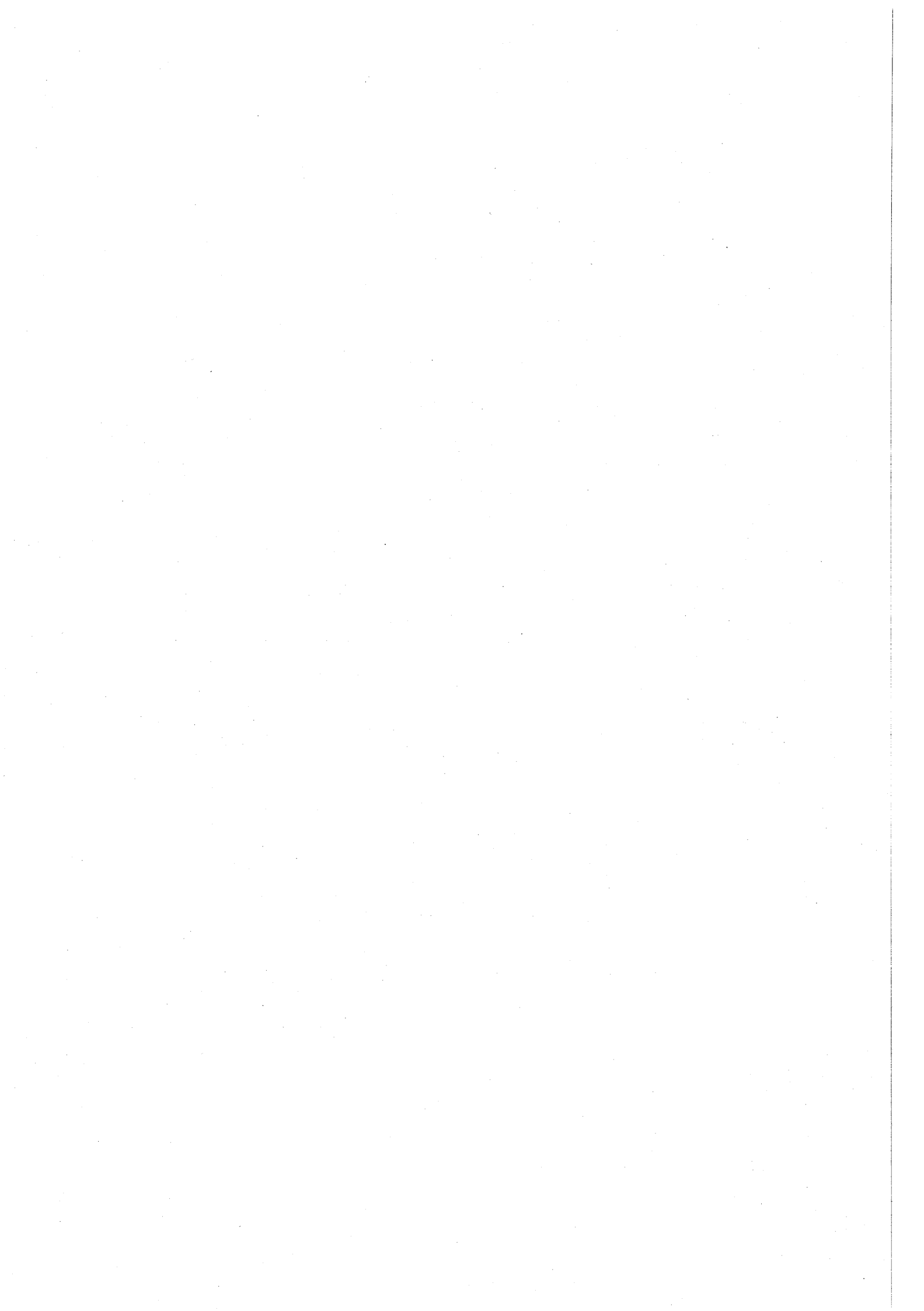

福祉相談室

《民生委員・児童委員に関する事項》

1. 民生委員・児童委員定数 164人
2. 民生委員・児童委員活動状況
問題別相談・指導

(単位：件)

相談内容	件数	相談内容	件数
地域福祉・在宅福祉	2,005	年金・保険	180
家族関係	520	健康・保健医療	966
住居	351	生活環境	384
仕事	92	その他	2,087
非行・養護・健全育成	358		
生活費	419	計	7,362

《一般福祉に関する事項》

1. 戦傷病者、戦没者遺族等の援護 (単位：件)

種類	件数
旧軍人、軍属の恩給受付	36
〃 遺族援護	39
戦傷病者の援護事務	0
旧軍人等の叙位叙勲	0
計	75

《福祉のまちづくりに関する事項》

福祉的環境整備に係る開発行為等の指導について

1. 開発行為に関する指導実績 31件
2. 中高層建築物等に関する指導実績 69件

《保健福祉人材育成センターに関する事項》

ホームヘルパー・施設介護職員等養成講習開催状況

1. ホームヘルパー養成講習（2級課程） 1回 39人
2. 生活支援ヘルパー養成講習 1回 36人

《高齢者の援護に関する事項》

1. 友愛訪問員活動状況

訪問員数	延訪問世帯数
11人	132世帯

2. 電話訪問員活動状況

訪問員数	延訪問世帯数
33人	316世帯

《行旅死亡人及び墓地管理に関する事項》

1. 行旅死亡人取扱件数 5 件
2. 墓地管理、供養 3 回

《児童福祉に関する事項》

1. 入院助産措置状況

対象施設数	人 員	措 置 費	本人等負担額
6	19人(都立病院14人含む)	1,755,979	30,000円

2. 母子生活支援施設

対象施設	実世帯	実人員	延世帯	延人員	措置費	本人等負担額
	世帯	人	世帯	人	円	円
4	12	29	114	261	26,130,519	0

《生活保護に関する事項》

1. 生活保護世帯及び人員

平成13年3月31日現在 1,681 世帯 2,386 人

2. 保護の開始廃止状況

開始 446 世帯 廃止 298 世帯

3. 保護状況

種 別	延 世 帯	延 人 員	金 額
	世帯	人	円
生活扶助費	19,379	27,472	1,472,711,975
住宅扶助費	15,895	—	720,586,134
教育扶助費	—	2,326	15,403,534
介護扶助費	—	1,242	30,782,110
医療扶助費	—	47,441	1,982,557,437
生業扶助費	—	2	92,000
出産扶助費	—	1	135,690
葬祭扶助費	—	50	9,091,161
施設事務費	—	231	38,893,703
被服扶助費	—	299	2,204,100
夏季健全育成費	—	178	587,400
見舞金支給費	3,022	—	12,480,250
中学卒業生自立援助費	—	20	1,030,000
修学旅行支度金支給費	—	44	269,000
入浴券支給費	—	233	5,506,970
新入学児扶助費	—	39	246,519
総合健康診査助成費	—	1	16,000
計			4,292,593,983

4. 世帯類型別被保護世帯数 (平成13年3月31日現在)

(単位：世帯)

高齢者世帯	母子世帯	傷病者世帯	障害者世帯	その他の世帯	合計
596	186	562	186	151	1,681

5. 医療券発行件数

(単位：枚)

入院分	外来分	調剤	訪問看護	合計
3,888	32,482	17,737	174	54,281

6. 面接業務件数

(単位：件)

児童福祉相談	生活福祉相談	合計
945	1,600	2,545

高 齢 者 福 祉 課

《高齢者福祉に関する事項》

1. 老人ホーム措置状況

区 分	施 設 数	入所延人員	措 置 費	本人等負担額
養 護 老 人 ホ ー ム	11	705	135,801,696	18,381,102
計	11	705	135,801,696	18,381,102

《高齢者生きがい事業に関する事項》

1. 高齢者レジャー農園利用状況

(平成13年3月31日現在)

No.	農 園 名	所 在 地	利用者数	面 積
1	桜 み ち 農 園	府中町3丁目6番地の2 外	155	1,319.78
2	西 府 府 〃	西府町1丁目42番地の7	95	922.00
3	小 柳 〃	小柳町6丁目20番地の6	85	887.00
4	是 政 東 〃	是政1丁目34番地の22	47	461.00
5	白 系 台 〃	白系台3丁目28番地の4 外	110	1,154.75
6	新 町 〃	新町2丁目9番地の1	95	894.70
7	是 政 西 〃	是政2丁目3番地の13	26	259.82
8	西 府 北 〃	西府町3丁目18番地の1 外	82	745.00
9	若 松 町 〃	若松町5丁目10番地の1	98	885.00
10	押 立 〃	押立町3丁目27番地の3 外	157	1,340.00
11	分 梅 〃	分梅町4丁目18番地の8 外	136	1,011.00
12	南 町 〃	南町6丁目47番地の3 外	120	1,087.00
13	是 政 南 〃	是政3丁目45番地の2 外	108	894.00
14	四 谷 〃	四谷5丁目4番地の2 外	84	793.70
15	西 府 西 〃	西府町3丁目31番地の1 外	112	980.00
計			1,510	13,634.75

2. 高齢者軽スポーツ大会実施状況

対 象	実 施 日	場 所	参 加 者 数
55歳以上	12年10月26日	府中市民陸上競技場	2,563

3. 敬老の日記念大会実施状況

対 象	実 施 日	場 所	参 加 者 数	記 念 品
70歳以上	12年9月15日 (2回)	府中の森芸術 劇場どりーむ ホール	3,927人	77歳(喜寿) 1,021人 88歳(米寿) 351人 99歳(白寿) 17人 新100歳 13人 101歳以上 13人 男女最高齢者 3人 感謝状贈呈 老人クラブ会長7年以上 4人 老人クラブ活動10年の団体 1団体 老人クラブ活動20年の団体 3団体 老人クラブ活動30年の団体 6団体

4. 在宅高齢者世帯保養事業実施状況

対 象	実 施 日	場 所	参加者数
70歳以上の 一人暮らし対象者	12年7月6日 12年7月13日	山梨県石和温泉	360人

5. 敬老の日祝金支給状況

対 象	受給者数	単価	支給総額
70歳以上	20,003 人	10,000 円	200,030,000 円

6. 新年祝金支給状況

対 象	受給者数	単価	支給総額
70歳以上	20,192 人	5,000 円	100,960,000 円

7. ことぶき理髪券利用状況

対 象	利用枚数	単価	支給総額
70歳以上	14,107 枚	1,000 円	14,107,000 円

8. ことぶき美容券利用状況

対 象	利用枚数	単価	支給総額
70歳以上	15,572 枚	700 円	10,900,400 円

9. 一人暮らし高齢者とボランティアのつどい実施状況

対 象	実施日	参加者数	ボランティア数
70歳以上	12年 5月16日	62 人	14 人
	12年 5月17日	67	13
	12年 5月18日	68	14
	12年 5月19日	67	15
	12年11月14日	63	13
	12年11月15日	69	13
	12年11月16日	57	14
	12年11月17日	58	15
計		511	111

10. 老人クラブ補助金交付状況

区 分	ク ラ ブ 数	会 員 数	補 助 額
単 位 ク ラ ブ 会	98	8,250 人	41,178,000 円
連 合 会	1 団体	8,250	2,562,000
計			43,740,000

1 1. 老人クラブ研修用バス利用状況

(1) 単位老人クラブ

区 分	大型バス	中型バス	マイクロバス	計	利用老人クラブ
	台	台	台	台	クラブ
日 帰 研 修	0	3	0	3	3
宿 泊 研 修	40	26	4	70	70
計	40	29	4	73	73

(2) 連合会

区 分	大型バス	中型バス	計
	台	台	台
日 帰 研 修	1	0	1
計	1	0	1

(3) 地区老連

区 分	大型バス	中型バス	計
	台	台	台
宿 泊 研 修	16	1	17
計	16	1	17

1 2. シルバー人材センター補助金等交付状況

対 象	会 員 数	契 約 金 額	補 助 額	貸 付 金 額
	人	円	円	円
60 歳 以 上	1,439	722,670,017	64,457,000	30,000,000

1 3. はり・きゅう・マッサージ券利用状況

対 象	利 用 枚 数	単 価	助 成 額
	枚	円	円
65 歳 以 上	15,219	2,000	30,438,000

1 4. 高齢者等保養施設利用状況

対 象	保 養 施 設 数	延 利 用 者 数	延 利 用 泊 数	助 成 額
	か所	人	泊	円
70 歳 以 上	16	886	1,205	4,820,000

1 5. ことぶき入浴事業利用状況

対 象	実 施 場 所	利 用 者 数					計
		菖 蒲 湯	敬老の湯	ゆ ず 湯	初 湯	レモン湯	
65歳以上 及び小学生以下	市内12浴場	人	人	人	人	人	人
		1,492	1,193	1,178	1,233	1,245	6,341

1 6. 自転車駐車場利用料助成券交付状況

対 象	利 用 者 数	延 助 成 月 数
	人	月
60 歳 以 上	29	326

《高齢者の援護に関する事項》

1. 高齢者福祉電話料助成状況

対 象	区 分	台 数	助 成 額
65 歳 以 上	市 貸 与 分	113	3,429,058
	個 人 設 置 分	308	9,343,046
計		421	12,772,104

2. 高齢者世帯入浴券支給状況

対 象	実 人 員	延 支 給 枚 数	金 額
65 歳 以 上	162 人	18,600 枚	7,068,270 円

3. 老人福祉手当支給状況

対 象	実 人 員	対 象 支 給 月	延 人 員	単 価	金 額
65 歳 以 上	833 人	11年12月～	44 人	30,000 円	1,320,000 円
		12年3月	168 人	45,000 円	7,560,000 円
		小計	3,356 人	55,000 円	184,580,000 円
		12年4月～	74 人	22,500 円	1,665,000 円
		12年11月	263 人	33,750 円	8,876,250 円
		小計	5,610 人	41,250 円	231,412,500 円
計	計	合計	9,515 人	- 円	435,413,750 円

4. 高齢者日常生活用品支給状況

対 象	実 人 員	支 給 品 目	支 給 数
65 歳 以 上	853 人	布おむつ貸与	1,610 枚
		紙おむつ支給	523,180 枚
		助 成 金	18,235,279 円

5. 高齢者寝具乾燥事業利用状況

対 象	区 分	実 人 員	延 人 員	金 額
65歳以上で 要介護3以上	乾 燥	44 人	173 人	117,640 円
	丸 洗 い	44 人	67 人	70,350 円
計		88 人	240 人	187,990 円

6. 高齢者火災報知機設置状況

対 象	既 設 台 数	撤 去 台 数	計
60 歳 以 上	13 台	3 台	10 台

7. ねたきり高齢者理髪事業利用状況

対 象	実 人 員	延 人 員	金 額
	人		円
65 歳 以 上	242	756	4,006,800

8. ねたきり高齢者特殊寝台等給付事業利用状況

対 象	品 目	台 数 等	金 額
おおむね65歳以上の介護保険 「非該当」または、それに準 ずる（電磁調理器を除く）	特 殊 寝 台	32 台	144,225 円
	ポータブル便器	6 台	84,368
	入浴補助用具	5 台	28,821
	移動用バース 車	5 台	4,500
	いす	15 台	27,000
	歩行支援用具	6 台	13,500
	電磁調理器	1 台	18,000
	計	—	320,414

9. 在宅ねたきり高齢者介護者慰労金支給状況

対 象	延 人 員	金 額
	人	円
福祉手当受給者または要介護 3以上の方と生計同一の介護者	5,623	61,853,000

10. 一人暮らし高齢者等緊急通報安全システム機器設置状況

対 象	台 数	金 額
	台	円
65 歳 以 上	245	11,181,879

11. 高齢者家具転倒防止器具取付等利用状況

対 象	取 付	配 送	計
	世帯	世帯	世帯
一人暮らし世帯	2	0	2
高齢者のみ世帯	1	0	1
在宅ねたきり世帯	0	1	1

12. 高齢者車いす福祉タクシー利用状況

対 象	件 数	金 額
	件	円
老人福祉手当受給者 または要介護3以上	1,805	12,795,830

13. 高齢者在宅サービスセンター等利用状況

対 象	区 分	実 人 員	延 人 員	金 額
		人	人	円
65 歳 以 上	通 所 介 護	839	50,439	240,417,523
	痴 呆 通 所 介 護	150	8,960	219,840,284
	短 期 入 所	749	18,928	196,895,871
	入 浴 サ ー ビ ス	411	16,017	214,401,514
	通 所 食 事 サ ー ビ ス	972	59,035	125,543,260
	訪 問 食 事 サ ー ビ ス	389	27,144	44,492,994
	生 き が い テ ー ー サ ー ビ ス	27	1,691	5,833,950
	自 立 支 援 短 期 入 所	249	3,668	38,158,439

14. 在宅介護支援センター利用状況

対 象	実人員	延人員	金 額
65 歳 以 上	13,155	30,139	209,828,879

15. 外出支援サービス利用状況

対 象	区 分	件 数	金 額
65 歳 以 上	福祉施設送迎移送	994	894,600
	通院移送	42	189,000
計		1,036	1,083,600

16. 生活支援ヘルパー利用状況

対 象	延べ人数	延べ回数	延べ時間数	金 額
65歳以上	540	2,159	3,604	5,261,840

17. 低所得者利用者負担対策利用状況

対 象	区 分	軽減割合	延べ件数	金 額
65歳以上の介護保険 サービス利用者	訪 問 介 護	7/10以内	7,280	27,476,532
	通 所 介 護		4,749	13,551,429
	通 所 リ ハ ビ リ		1,368	4,697,783
	短 期 生 活	1/2以内	1,505	4,916,309
	短 期 療 養		170	699,577
	特		260	3,537,976
	計		15,332	54,879,606

《老人医療に関する事項》

1. 老人医療助成の状況（市の制度）

対 象	延対象者数 人	延助成件数 件	受診率 %	金 額 円
65歳以上70歳未満	5,515	6,406	116.2	22,146,466

2. 老人医療助成の状況（都の制度）

対 象	延対象者数 人	延助成件数 件	金 額 円
65歳以上70歳未満	89,025	301	3,691,897

3. 老人医療給付の状況（国の制度）

対 象	延対象者数 人	延給付件数 件	受診率 %	金 額 円
70歳以上	238,564	568,590	238.3	13,503,721,126

4. 老人性白内障補助眼鏡等費用助成状況

対 象	延対象者数 人	延助成件数 件	金 額 円
65歳以上	124	124	2,415,225

5. 高齢者入院見舞金支給状況

対 象	見舞金 円	件 数 件	金 額 円
70歳以上	10,000	150	1,500,000
	20,000	49	980,000
	30,000	20	600,000
計	—	219	3,080,000

6. シルバー入院共済見舞金支給状況

対 象	見舞金 円	件 数 件	金 額 円
60歳以上	14,000	1,003	14,042,000
	28,000	683	19,124,000
	42,000	306	12,852,000
	63,000	224	14,112,000
	84,000	127	10,668,000
	105,000	57	5,985,000
	126,000	326	41,076,000
計	—	2,726	117,859,000

障 害 者 福 祉 課

《心身障害者（児）福祉に関する事項》

1. 心身障害者（児）福祉手当受給者

(1) 身体障害者

(単位：人)

1 級	2 級	3 級	4 級	計
1,418	1,098	725	906	4,147

(2) 知的障害者

(単位：人)

1 度	2 度	3 度	4 度	計
5	136	189	197	527

(3) その他

(単位：人)

脳性麻痺	進行性筋萎縮症	指定疾病	計
117	10	1,819	1,946

2. 心身障害者（児）福祉手当支給状況

区 分	延人数	手 当 月 額	
身障手帳 1・2 級	24,930	12年2月～13年1月	15,500
愛の手帳 1～3 度	3,160		
脳性麻痺ほか	1,343		
小 計	29,433		
身障手帳 3・4 級	17,930	12年2月～13年1月	7,500
愛の手帳 4 度	2,103		
指 定 疾 病	18,682	12年2月～13年1月	8,500
小 計	38,715		
合 計	68,148		

3. 在宅重度障害者福祉手当支給状況

種 類	延人数	手 当 月 額	
福 祉 手 当	399	12年2月～13年1月	14,610
特 別 障 害 者 手 当	1,418	12年2月～13年1月	26,860
障 害 児 福 祉 手 当	1,418	12年2月～13年1月	14,610
計	3,235		—

4. 心身障害者扶養年金受付状況

(単位：人)

増			減				加入件数
加入	転入	計	脱退	転出	年金給付	計	
4	1	5	17	4	5	26	391

5. 聴覚障害者相談事業

実施日数 44日 相談件数 242件

6. 心身障害者寝具乾燥事業

区 分	実 人 員	延 件 数
乾 燥	89	609
丸 洗 い	89	217
合 計	178	826

7. 心身障害者結婚祝金支給事業

支給件数 6件

8. 心身障害者福祉タクシー事業

交付者数 2,206人

9. 車いす福祉タクシー事業

延利用回数 4,078回

10. 心身障害者（児）等休養事業

施 設 名	利用者数 (延)	利 用 泊 数
伊 豆 荘	216	376
や ち ほ	296	438
八 ケ 岳	98	126
か ん ぼ の 宿 塩 原	2	4
熱 川 ハ イ ツ	48	54
北 狩 野 荘	14	26
か ん ぼ の 宿 草 津	44	88
計	718	1,112

11. 心身障害者通所授産事業通所者交通費助成事業

助成人数（実） 96人

12. 清掃作業委託

清掃作業 武蔵台公園	135日	芝間公園	62日
押立公園	138日	美好町公園	58日
寿中央公園	107日	白糸台・稲荷台公園	58日
平和の森公園	136日	紅葉丘中央公園	26日
府中公園	181日	常久・西森公園	70日
清水が丘緑道	115日	下河原緑道	62日
幸町公園	46日	府中段丘本宿緑地	30日
西府町第2・5公園	86日	新田川緑	51.5日
第7仲よし広場		北府中公園	33日
多摩川南町公園	24日		
せせらぎ公園	9日		

- 13. 在宅心身障害者（児）緊急一時保護事業
 実人員 98人 延日数 2,475日

 - 14. 府中市在宅心身障害者（児）緊急一時施設保護事業
 心身障害者福祉センター 実人員 168人（登録） 延日数 250日
 なごみ 延人員 66人 延日数 649日

 - 15. 在宅重度心身障害者（児）理髪事業
 対象者数 56人 延件数 267回

 - 16. 自立促進機器助成事業
 助成件数 17件 パソコン 11件 ワープロ 1件 家庭用平行棒 0件
 リース 5件（延60ヶ月）

 - 17. 知的障害者雇用事業
 雇用者数 15人 延雇用日数 3,593日 指導員数 4人

 - 18. マッサージ等助成事業（機能回復）
 助成人員 901人 利用枚数 5,909枚

 - 19. 身体障害者福祉電話使用料助成事業
 助成台数 44台

 - 20. 身体障害者介護人派遣事業
 実人員 29人 延派遣日数 3,853日

 - 21. 身体障害者自動車運転教習費助成事業
 助成件数 2件

 - 22. 身体障害者自動車改造事業費
 助成件数 5件

 - 23. 身体障害者自動車ガソリン費助成事業
 助成延件数 558人 年間600リットルまでの税額相当分を助成

 - 24. 身体障害者用三輪自転車購入費助成事業
 助成人数 3人

 - 25. 重度身体障害者レクリエーション事業
- | 実 施 日 | 場 所 | 参 加 者 |
|--------|-------------------|-------|
| 13.3.1 | 横浜みなとみらいランドマークタワー | 5人 |
- 26. 重度身体障害者入浴サービス事業
 実人員 22人 延件数 617件

 - 27. 重度身体障害者緊急通報システム事業
 助成台数 18件

28. ファックス使用料助成事業
 助成台数 25台

29. 重度視覚障害者ガイドヘルパー派遣事業
 利用実人員 8人 派遣延回数 217回

30. 手話通訳派遣事業
 通訳者登録数 37人 派遣件数 214件

31. 障害者家具転倒防止器具取付等事業
 5世帯 13件

32. 心身障害者医療助成事業

項目	対象者数	助成件数	受診率
市の制度	延 1,421 人	1,171 件	82.4 %
都の制度	延 26,652	903	3.4
計	延 28,073	2,074	

33. 心身障害者福祉センター事業

(1) 相談事業

通所訓練相談 64件 一般相談 1,019件

(2) 訓練事業

(単位：人)

訓練名	実人員	延人員
作業生活実習訓練	59	10,087
機能訓練	63	3,473
幼児訓練	30	4,882

(3) その他事業

事業名	開設等日数	利用件数	利用者数
入浴事業	-	400 件	434 人
図書貸出事業	-	15 冊	14
緊急一時保護事業	-	登録 168 人	250
循環バス運行事業	-	232 日	22,327
給食事業	-	223 日	20,451
施設貸出事業	-	433 件	
子供手話講習会	6	-	受講 26 人

34. 心身障害者(児)ホームヘルパー派遣状況

区分	実人員	派遣時間	派遣延回数
身体介護	117 人	29,772.5 時間	9,458 回
家事援助		13,517	2,676
全身性障害者	22	41,847	8,454
計	139	85,136.5	20,588

35. 難病患者等ホームヘルパー派遣状況

(単位：回)

区 分	実 人 員	派 遣 時 間	派 遣 回 数
家 事 援 助	1	147	51

《一般福祉に関する事項》

1. 原爆被爆者マッサージ等助成状況

人 員 86人 利用枚数 376枚

2. 原爆被爆者援護金支給事業

支給人員 133人

3. 補助事業

福祉団体 10団体 福祉作業所 22施設
グループホーム 3施設 地域デイグループ 2施設

《身体障害者に関する事項》

1. 身体障害者手帳所持者の状況 (平成12年3月31日現在)

(単位：人)

級 別	合 計			18 歳 以 上			18 歳 未 満		
	男	女	計	男	女	計	男	女	計
1 級	889	786	1,675	846	755	1,601	43	31	74
2 級	596	576	1,172	560	544	1,104	36	32	68
3 級	488	443	931	472	430	902	16	13	29
4 級	509	510	1,019	501	504	1,005	8	6	14
5 級	196	112	308	194	111	305	2	1	3
6 級	156	123	279	149	116	265	7	7	14
計	2,834	2,550	5,384	2,722	2,460	5,182	112	90	202

2. 身体障害者施設措置状況

対象施設数	実 人 員	延 人 員	措 置 費	本 人 等 負 担 額
21	55 人	600 人	117,336,894 円	6,090,800 円

内、3,300円は未収入

3. 日常生活用具

区 分	件 数	金 額
成 人	94	5,945,196 円
児 童	28	1,705,850
計	122	7,651,046

日常生活用具（市単独事業）

品 目	対 象 者	助成月数等	助 成 額
	人	ヶ月	円
おむつ	280	2,316	18,631,768
電磁調理器	0		0
特殊寝台	5	12	98,880
エアーマット	6	26	113,300
吸引器	0		0
シャワーチェア	0		0

4. 補装具交付・修理状況

区 分	件 数 (延)	金 額
成人 (交付)	1,743 件	31,754,374 円
成人 (修理)	259	4,886,449
児童 (交付)	338	22,764,459
児童 (修理)	152	2,528,285
計	2,492	61,933,567

5. 補装具等自己負担助成事業

対 象 事 業	件 数	金 額
身障福祉法補装具	726 件	6,345,992 円
児童福祉法補装具	290	2,519,689
心障日常生活用具	76	839,405
計	1,092	9,705,086

6. 身体障害者等手帳診断料助成事業

362 件 1,352,985 円

7. 人工肛門等装具助成

種 別	実 人 員	延 人 員	公 費 負 担 額
人工肛門	9 人	27 人	150,115 円
人工膀胱	0	0	0
合 計	9	27	150,115

《知的障害者に関する事項》

1. 愛の手帳所持者の状況（平成13年3月31日現在）

（単位：人）

程 度	合 計			18 歳 以 上			18 歳 未 満		
	男	女	計	男	女	計	男	女	計
1 度 (IQ1~19)	28	20	48	20	13	33	8	7	15
2 度 (IQ20~34)	173	98	271	126	69	195	47	29	76
3 度 (IQ35~49)	171	102	273	116	81	197	55	21	76
4 度 (IQ50~75)	161	107	268	137	82	219	24	25	49
計	533	327	860	399	245	644	134	82	216

2. 知的障害者施設措置状況

対象施設数	実人員	延人員	措置費	本人等負担額
80	184 人	2,185 人	496,620,357 円	35,871,100 円

《その他啓発事業》

1. 障害者（児）福祉啓発事業

場 所 府中公園
 実 施 日 12.10.14～12.10.15
 内 容 展示、PRコーナー、ふれあい文化祭ほか
 参加者数 30,500人

2. 障害者ふれあいの集い

場 所 府中の森芸術劇場
 実 施 日 12.12.8
 内 容 劇の上演ほか
 参加者数 387人

3. 障害者軽スポーツ大会

場 所 府中市民陸上競技場
 実 施 日 12.5.27
 参加者数 1,115人

4. 手話講習会開催状況

期 間	内 容	回 数	受講者数	修了者数
		回	人	人
12.5.16～13.3.13	初 級 (昼)	40	41	31
〃	初 級 (夜)	40	44	28
〃	中 級 (昼)	40	39	30
〃	中 級 (夜)	40	42	33
〃	上 級 (昼)	40	31	27
〃	上 級 (夜)	40	42	34
計	-	240	239	183

5. 点字講習会開催状況

(単位：回、人)

内 容	期 間	回 数	受 講 者 数	修 了 者 数
初 級 (昼)	12.10.5 ～ 12.12.14	10	18	18
中 級 (昼)	13.1.11 ～ 13. 3.15	10	15	15
研修会 (夜)	12.4.27 ～ 13. 3.15	12	28	-

児 童 福 祉 課

《児童福祉に関する事項》

1. 児童手当受給者状況

区 分	延 人 員	金 額
	人	円
被 用 者	5,981	34,135,000
非 被 用 者	8,094	47,825,000
特 例 給 付	23,505	127,155,000
就 学 前 被 用 者	3,537	20,175,000
就 学 前 非 被 用 者	5,247	30,315,000
就 学 前 特 例 給 付	11,691	62,880,000
計	58,055	322,485,000

2. 府中市児童手当

延 人 員	金 額
人	円
463	4,630,000

3. 児童育成手当受給者状況

区 分	延 人 員	金 額
	人	円
育 成 手 当	26,262	354,537,000
障 害 手 当	2,252	34,906,000
計	28,514	389,443,000

《ひとり親家庭に関する事項》

1. ひとり親家庭休養ホーム利用者交通費助成事業

区 分	人	金 額
	人	円
大 人	96	539,380
子 ど も	52	142,660
合 計	148	682,040

2. ひとり親家庭ホームヘルプサービス事業

19世帯 (758日分) 5,156,900円

3. ひとり親家庭健康診査料助成事業

対 象 者	人	単 価	金 額
	人	円	円
A コ ー ス	2	1,600	3,200
	4	5,500	22,000
B コ ー ス	0	3,000	0
計	6	-	25,200

4. ひとり親家庭入浴券支給状況

世帯数 (延) 1世帯 支給枚数 360枚 金額 76,800円

5. ひとり親家庭医療費助成事業

対象者 延 26,741人 助成件数 24,887件 金額 62,410,202円

《乳幼児に関する事項》

1. 乳幼児医療助成状況

対象者延人数	助成延件数	受診率	金額	平均単価
80,134 人	102,349	127.7 %	245,108,174	2,395 円

2. 先天性代謝異常健診採血料助成状況

助成件数 2,168件 金額 7,360,706円

《子ども家庭支援事業に関する事項》

1. 子ども家庭サービス事業状況

区 分		延 人 員	金 額
			円
一 時 保 育 事 業 (国)		1,208 (人)	8,880,000
緊 急 一 時 保 育 事 業 (都)		106 (日)	2,177,200
シ ョ ー ト ス テ イ		114 (日)	1,028,400
ト ワ イ ラ イ ト ス テ イ		3,613 (日)	11,561,600
母 子 等 緊 急 一 時 保 護		275 (人)	3,431,400
合 計		5,316 人	27,078,600

《保育所児童入所に関する事項》

1. 保育所別保育の実施児童数

(単位：人)

施設名	区分 定員	年間延人員				月平均			
		3歳未満児	3歳児	4歳以上児	計	3歳未満児	3歳児	4歳以上児	計
市立南保育所	64	773	0	0	773	64	0	0	64
" 北 "	102	503	245	491	1,239	42	20	40	102
" 東 "	101	420	238	551	1,209	35	20	46	101
" 西 "	101	424	230	540	1,194	35	19	45	99
" 中央 "	100	335	235	619	1,189	27	20	52	99
" 北山 "	100	371	249	529	1,149	31	21	44	96
" 住吉 "	100	432	253	516	1,201	35	21	43	99
" 朝日 "	94	257	241	570	1,068	22	20	48	90
" 小柳 "	100	336	238	572	1,146	28	20	48	96
" 四谷 "	100	331	253	535	1,119	28	21	45	94
" 八幡 "	100	339	264	590	1,193	28	22	49	99
" 本町 "	100	336	259	564	1,159	28	22	48	98
" 三本木 "	100	341	264	598	1,203	28	22	50	100
" 西府 "	100	331	251	588	1,170	28	21	49	98
" 美好 "	100	336	261	550	1,147	28	22	46	96
市立計	1,462	5,865	3,481	7,813	17,159	487	291	653	1,431
府中愛児園	189	1,195	437	812	2,444	100	36	68	204
南分倍保育園	96	476	235	449	1,160	40	20	37	97
高安寺"	166	582	430	986	1,998	49	36	82	167
千春"	174	621	459	800	1,880	52	38	67	157
是政"	110	548	228	528	1,304	46	19	44	109
晴見"	80	444	144	360	948	37	12	30	79
押立"	151	451	268	1,037	1,756	38	22	86	146
府中"	96	492	220	408	1,120	41	18	34	93
是政つくしんぼ"	77	439	178	324	941	37	15	27	79
山手"	40	487	0	0	487	41	0	0	41
さくらんぼ"	96	535	204	407	1,146	45	17	34	96
押立第二"	61	500	232	0	732	42	19	0	61
わらしこ"	69	348	166	266	780	29	14	22	65
第2府中"	100	132	81	36	249	33	20	9	62
私立計	1,505	7,250	3,282	6,413	16,945	630	286	540	1,456

(単位：人)

管外委託保育所	区分	年間延人員			
		3歳未満児	3歳児	4歳以上児	計
市立 40か所		106	51	251	408
私立 40か所		227	153	360	740
合計 65か所		333	204	611	1,148

(単位：人)

管外受託児童数	区分	年間延人員			
		3歳未満児	3歳児	4歳以上児	計
市立		6	43	144	193
私立		75	60	340	475
合計		81	103	484	668

2. 市立保育所年間行事

(1) 業務関係年間行事

年間行事	所長会議、主任会議、栄養士会議、職員会議、カリキュラム打合せ会議、避難訓練、誕生会、保健会議
12年 4月	新入児受入、事務打合せ会議
5月	春の遠足、子どもの日、交通指導
6月	保育参観と懇談会、担当特別打合せ会議
7月	たなばた祭り、プール遊び、0歳沐浴、乳児水遊び
8月	プール遊び、0歳沐浴、乳児水遊び
9月	秋の遠足、総合防災訓練
10月	運動会、交通指導、お別れ遠足
11月	児童作品展
12月	防災指導、もちつき
13年 1月	
2月	保育参観と懇談会、節分会
3月	ひなまつり、修了式、入所時面接、新年度準備

(2) 保健関係年間行事

12年 4月				職員腸内細菌検査 健康診断 身長、体重測定 清潔検査
5月	歯科健診	ぎょう虫検査	胸囲測定 0歳児頭囲測定	
6月		ぎょう虫検査後検	視力検査 (4・5歳児の新入児) プール前検査 (眼病、ひふ病、耳疾等)	
7月				
8月				
9月	歯科健診			
10月			胸囲測定 0歳児頭囲測定	
11月		ぎょう虫検査	視力検査 (3~5歳児)	
12月		ぎょう虫検査後検		
13年 1月	歯科健診			
2月				
3月			入所時健康診断	

3. 児童入所委託料

私立保育所振興委託料	3歳未満児	(月額)	13,100円	
	3歳児	(月額)	8,300円	
	4歳以上児	(月額)	6,700円	
	職員	(年額)	57,000円	
	パート保育士	(年額)	34,000円	
	障害児保育手当	(月額)	105,000円	3才未満児
	〃	(〃)	75,000円	3才以上児

施設名	年間延入所児童数	保育所入所委託料	私立保育所	計
			振興委託料	
	人	円	円	円
府中愛児園	2,444	278,589,530	30,515,800	309,105,330
南分安倍保育園	1,160	127,156,158	12,985,000	140,141,158
高安寺	1,998	175,432,125	19,023,500	194,455,625
千春	1,879	175,298,555	22,884,700	198,183,255
是政	1,304	146,232,175	15,434,500	161,666,675
晴見	948	132,683,605	12,164,300	144,847,905
押立	1,756	160,188,580	18,017,200	178,205,780
府中	1,120	142,005,833	13,728,700	155,734,533
是政つくしんぼ	941	133,856,760	14,285,900	148,142,660
山手	487	115,721,240	8,443,000	124,164,240
さくらんぼ	1,147	145,548,205	15,169,200	160,717,405
押立第二	732	115,107,330	9,379,300	124,486,630
わらしこ	770	104,643,550	11,959,900	116,603,450
第2府中	249	31,093,220	3,122,700	34,215,920
管内私立計	16,935	1,983,556,866	207,113,700	2,190,670,566
管外私立計	740	56,602,870	3,142,100	59,744,970
管外公立計	408	24,939,080	0	24,939,080
合計	18,083	2,065,098,816	210,255,800	2,275,354,616

4. 私立保育所運営費貸付金

(年利2%)

施設名	貸付金額	利子
		円
府中愛児園	1,000,000	20,000
南分安倍保育園	1,000,000	20,000
高安寺	1,000,000	20,000
是政	1,000,000	20,000
計	4,000,000	80,000

5. 児童福祉施設職員研修費補助金

(補助単価1人年額15,000円)

施設名	職員数	補助額
		円
府中愛児園	33	495,000
南分安倍保育園	19	285,000
高安寺	25	375,000
千春	26	390,000
是政	21	315,000
晴見	19	285,000
押立	23	345,000
府中	20	300,000
是政つくしんぼ	18	270,000
山手	17	255,000
さくらんぼ	21	315,000
押立第二保育園	19	285,000
わらしこ保育園	17	255,000
計	278	4,170,000

6. 保育所入所児の母の状況

12年4月現在 (単位:人)

区分	外勤常雇	パート	自営	内職	出産・疾病 身障・介護	その他	計
人員	1,544	858	104	21	33	310	2,870

《保育室に関する事項》

1. 保育室利用状況

(単位:人)

施設名	定員	年間延人員			月平均		
		3歳未満児	3歳以上児	計	3歳未満児	3歳以上児	計
田中 保育室	29	273 (49)	2	275 (49)	22.7 (4.1)	0.2	22.9
西原 "	23	226 (8)	0	226	18.8	0.0	18.8
四谷 "	24	275 (13)	0	275 (13)	22.9	0.0	22.9
さかえ "	10	66 (20)	0	66 (20)	5.5 (1.7)	0.0	5.5 (1.7)
ごんべのお宿 保育園	15	97	68	165	8.1	5.7	13.8
米村 保育室	15	180	0	180	15.0	0.0	15.0
たけの子 "	12	144	0	144	12.0	0.0	12.0
やまびこ 保育園	18	194	22	216	16.2	1.8	18.0
キッズランド 府中	20	215 (11)	1	216 (13)	17.9 (0.9)	0.1	18.0 (0.9)
本ママの家	8	94	0	94	7.8	0.0	7.8
計	174	1,764 (101)	93 (5)	1,857 (101)	146.9 (8.4)	7.8	154.7 (8.4)

() 内は管外受託

(管外)

(単位:人)

	年間延人員		
	3歳未満児	3歳以上児	計
計 7 か所	91	0	91

介 護 保 険 課

《適用状況に関する事項》

平成13年3月31日現在

世帯数	被保険者総数	1号被保険者	2号被保険者(認定者)
世帯 23,731	人 32,392	人 32,224	人 168

《保険給付に関する事項》

1. 介護給付費

区 分	件 数	金 額
	件	円
居宅サービス	52,708	1,568,389,591
施設サービス	8,878	2,674,063,437
高額介護サービス費	2,109	13,770,617
審査支払手数料	61,419	5,834,805
償還払い	931	55,649,063
住宅改修費	211	26,577,650
福祉用具購入費	357	9,560,132
短期入所サービス	313	18,588,135
その他償還払い	50	923,146
合 計	126,045	4,317,707,513

2. 高額介護サービス費等資金貸付状況

5,000,000円

貸 付 中	現 金 残 額
件	円
0	5,000,000

《要介護認定に関する事項》

区 分	認定件数	有効認定者数
	件	人
非該当	151	-
要支援	678	359
要介護1	1,520	891
要介護2	1,222	727
要介護3	918	532
要介護4	884	488
要介護5	800	458
計	6,173	3,455

注. 1) 認定件数は、新規、更新、区分変更を合わせた総件数。

2) 有効認定者数は、13年3月31日現在のサービス受給資格者数(認定後の資格喪失者を除く)。

《制度説明会に関する事項》

説明会名	回数	参加人数	平均参加人数
	回	人	人
市主催説明会	11	140	13
出張説明会	31	1,240	40

保 険 年 金 課

《国民健康保険の財政に関する事項》

1. 国民健康保険特別会計（歳入）

科 目		歳		入	
		予 算 現 額	収 入 済 額	予算に対する 収入割合	収入構成比
		円	円	%	%
保 険 税	現 年 課 税 分	4,509,343,000	4,501,980,440	99.8	33.7
	滞 納 繰 越 分	210,549,000	211,428,688	100.4	1.6
計		4,719,892,000	4,713,409,128	99.9	35.2
一 部 負 担 金		1,000	0	0.0	0
使 用 料 及 び 手 数 料		1,000	16,200	1,620.0	0.0
国	療 養 給 付 費 等 負 担 金	3,991,796,000	3,929,857,360	98.4	29.4
庫	特 別 対 策 費 補 助 金	4,526,000	4,525,539	100.0	0.0
支	財 政 調 整 交 付 金	1,000	262,082,000	26,208,200.0	2.0
出	事 務 費 負 担 金	1,536,000	1,766,431	115.0	0.0
金	計	3,997,859,000	4,198,231,330	105.0	31.4
療 養 給 付 費 交 付 金		1,511,615,000	1,505,622,000	99.6	11.3
都 支 出 金		334,703,000	313,157,204	93.6	2.3
連 合 会 支 出 金		20,000,000	41,600,000	208.0	0.3
共 同 事 業 交 付 金		179,649,000	189,985,964	105.8	1.4
財 産 収 入		4,000	3,835	95.9	0.0
繰 入 金	保 険 基 盤 安 定 繰 入 金	197,321,000	197,321,000	100.0	1.5
	職 員 給 与 費 等 繰 入 金	324,015,000	301,158,503	92.9	2.3
	出 産 育 児 一 時 金 等 繰 入 金	78,000,000	77,000,000	98.7	0.6
	財 政 安 定 化 支 援 事 業 繰 入 金	25,010,000	25,010,000	100.0	0.2
	そ の 他 一 般 会 計 繰 入 金	1,859,642,000	1,653,553,038	88.9	12.4
計		2,483,988,000	2,254,042,541	90.7	16.8
繰 越 金		124,151,000	124,151,000	100.0	0.9
そ の 他 の 収 入		31,220,000	38,059,455	121.9	0.3
合 計		13,403,083,000	13,378,278,657	99.8	100

2. 国民健康保険特別会計（歳出）

科 目		歳 出			
		予 算 現 額	支 出 済 額	予算に対する 支出割合	支出構成比
		円	円	%	%
総務費	総務管理費	187,431,000	170,785,045	91.1	1.3
	徴税費	148,545,000	142,793,824	96.1	1.1
	計	335,976,000	313,578,869	93.3	2.4
保険給付費	療養給付費	7,478,569,000	7,328,572,364	98.0	55.5
	療養費	105,745,000	99,340,888	93.9	0.8
	審査支払手数料	34,773,000	33,271,094	95.7	0.3
	高額療養費	755,648,000	754,587,526	99.9	5.7
	移送費	390,000	0	0.0	0.0
	出産育児一時金	117,000,000	115,500,000	98.7	0.9
	葬祭費	57,400,000	53,550,000	93.3	0.4
	結核・精神医療給付金	9,947,000	9,943,864	100.0	0.0
	計	8,559,472,000	8,394,765,736	98.1	63.6
老健金	医療費拠出金	3,577,818,000	3,577,817,557	100.0	27.1
	事務費拠出金	55,175,000	55,174,340	100.0	0.4
	計	3,632,993,000	3,632,991,897	100.0	27.5
	介護納付金	602,878,000	602,877,750	100.0	4.6
	共同事業拠出金	94,496,000	87,543,751	92.6	0.7
	保健事業費	11,643,000	11,640,870	100.0	0.0
	公債費	92,000	0	0.0	0.0
	諸支出金	163,812,000	161,379,784	98.5	1.2
	予備費	1,721,000	0	0.0	0.0
	合 計	13,403,083,000	13,204,778,657	98.5	100.0
	収支差引 残		173,500,000		

《適用状況及び異動状況に関する事項》

1. 被保険者数

年間平均 71,632人 平成13年3月31日現在
 うち 老健法対象者数 16,634人 外国人登録者数 3,398人
 退職被保険者等数 6,473人 (うち国保加入者 1,502人)
 平成12年3月31日現在加入率等

区 分	被保険者数 人	全 人 口 人	加 入 率 %	資格取得 人	資格喪失 人	
総 数	72,529	220,789	32.8	13,398	11,140	
退職被保険者等	6,419		構 成	9.1	1,092	1,031
一般被保険者	老健法対象者		17,189	22.9	2,468	1,388
	上記以外の者		48,921	比	68.0	9,838

2. 世帯数

年間平均 39,041世帯
 平成13年3月31日現在加入率等

加入世帯数 世帯	全世帯数 世帯	加入率 %	資格取得 世帯	資格喪失 世帯
39,582	97,299	40.7	7,299	5,828

《保険給付に関する事項》

1. 給付内容

給付割合	一般被保険者 7割 退職被保険者本人 8割 退職被保険者の被扶養者入院 8割 " 入院外 7割
給付期間	転帰
給付制限	なし
高額療養費	一部負担金から自己負担金を控除した額。自己負担金63,600円(医療費が318,000円を越えた場合はその超えた分の1%を加算)また、上位所得者は自己負担金121,800円(医療費が609,000円を越えた場合はその超えた分の1%を加算)。非課税世帯の自己負担金は35,400円 過去12か月以内に4回以上高額療養費が支給されるとき4回目から自己負担金37,200円、上位所得者は70,800円。非課税世帯は24,600円 同一世帯で同月に30,000円(21,000円)以上の支払いが2回以上あった場合は合算。 長期特定疾病(慢性腎不全及び血友病)は、10,000円を控除した金額。
出産育児一時金	1件 300,000円
葬祭費	1件 70,000円

2. 療養諸費

区 分	件 数	費 用 額	保 険 者 負 担	1件当たり 費用額	1人当たり 費用額	受診率
	件	円	円	円	円	%
総 数	616,214	10,541,738,779	7,427,913,252	17,107	191,675	1,120.4
一 般 被 保 険 者	480,786	8,257,392,781	5,687,132,698	17,175	170,168	990.8
退 職 被 保 険 者 等	135,428	2,284,345,998	1,740,780,554	16,868	352,904	2,092.2

3. 高額療養費

区 分	件 数	高 額 療 養 費	1 件 当 たり 高 額 療 養 費
	件	円	円
総 数	7,625	754,587,526	98,962
一 般 被 保 険 者	6,621	668,685,805	100,995
退 職 被 保 険 者 等	1,004	85,901,721	85,559

4. 高額療養費資金貸付状況 基金 10,000,000円

貸 付 累 計	貸 付 中	現 金 残 額
件 円	件 円	円
127 26,729,742	33 4,227,755	5,772,245

5. その他の給付状況

出 産 育 児 一 時 金	385 件	115,500,000 円
葬 祭 費	765	53,550,000
結 核 ・ 精 神 医 療 給 付 金	11,723	9,943,864
移 送 費	0	0
計	12,873	178,993,864

《保健事業に関する事項》

総合健康診査料助成

A コース	B コース	計
1,008 件 8,774,400 円	173 件 1,061,500 円	
超 音 波 腹 部 34件 32,040 円	超 音 波 胸 部 18件 26,320 円	1,233 件 9,894,260 円

《国民健康保険運営協議会に関する事項》

1. 委員

(平成13年3月31日現在)

被保険者を代表する委員	吉野秀吉 松本俊雄 山口登 竹内善孝 井下喜久雄
公益を代表する委員	石井文 (会長) 桑田昇 (会長職務代行) 田中慎一 手塚歳久 野里春夫
保険医を代表する委員	白倉徹哉 正田達夫 若林孝幸 柳澤正三 小出健次
被用者保険等保険者を代表する委員	佐久間栄一 山下仁住

2. 協議会開催状況 年5回開催

《老人保健及び老人医療助成制度対象者に関する事項》

対象者数 (平成13年3月31日現在)

老人保健法		17,189 人
東京都老人医療助成制度	(福)	6,629 人
府中市老人医療助成制度	(市)	407 人

《国民健康保険税に関する事項》

1. 国民健康保険税調定額

区分	所得割額			均等割額			合計算定額
	あん分算定基礎額	税率	税額	1人当たり	人員	税額	
医療分	円 89,284,021,906	% 4.8	円 4,285,633,051	円 25,200	人 81,161	円 2,045,257,200	円 6,330,890,251
介護分	円 40,416,010,124	0.88	円 355,660,889	円 6,000	人 25,322	円 151,932,000	円 507,592,889

限度を超える税額	月割減税額	減免税額	条例軽減税額	調定額 (算定課税額)	納税義務者	件数
円 861,119,174	円 590,270,677	円 2,497,000	円 228,438,000	円 4,648,565,400	人 44,838	件 244,268
円 82,807,826	円 54,265,163	円 214,400	円 13,215,600	円 357,089,900	人 19,075	

2. 国民健康保険税収入状況

区分		調定額	収入額 (還付未済額を含む)	件数	収入歩合
医療分	現年課税分	円 4,713,635,700	円 4,190,617,647	件 196,218	% 88.9
	滞納繰越分	円 1,312,743,454	円 211,428,688	件 19,493	% 16.1
	小計	円 6,026,379,154	円 4,402,046,335	件 215,711	% 73.0
介護分	現年課税分	円 357,089,900	円 311,362,793	件 14,686	% 87.2
	滞納繰越分	円 0	円 0	件 0	% 0.0
	小計	円 357,089,900	円 311,362,793	件 14,686	% 87.2
合計		円 6,383,469,054	円 4,713,409,128	件 230,397	% 73.8

3. 納付方法別収入状況

方 法	収 入 額	件 数	納付方法別の割合
	円	件	%
口座振替	1,828,641,100	74,162	38.8
収納推進員	236,978,718	13,671	5.0
自主納付(窓口分)	2,647,789,310	142,564	56.2
合 計	4,713,409,128	230,397	100.0

4. 徴収猶予

税 額	件 数
円	件
12,557,600	64

5. 減免

税 額	件 数
円	件
2,711,400	34

6. 督促状

期 別	税 額	件 数
	円	件
第 1 期	210,720,700	9,823
第 2 期	204,881,250	11,737
第 3 期	191,391,600	10,535
第 4 期	196,502,500	10,439
第 5 期	178,649,700	9,753
第 6 期	187,407,400	9,610
随 時 分	21,837,300	1,129
合 計	1,191,390,450	63,026

7. 不納欠損

不 納 欠 損 額	件 数
円	件
106,564,505	9,125

《基礎年金に関する事項》

1. 適用状況（平成13年3月31日現在）

被保険者数 62,255人

第1号被保険者 40,880人

第3号被保険者 20,516人

任意加入被保険者 859人

2. 外国人適用状況（平成13年3月31日現在）

被保険者数 246人

第1号被保険者 114人

第3号被保険者 129人

任意加入被保険者 3人

3. 平成12年度中適用被保険者数 14,022人

4. 検認状況

検認実施月数 (A) 245,549月

検認対象月数 (B) 377,597月

検認率 (A) / (B) 65.0%

5. 保険料額

平成12年度 13,300円

付加保険料 400円

6. 受給者状況（平成13年3月31日現在）

老齢年金 3,848人

通算老齢年金 2,735人

障害年金 131人

障害基礎年金 1,396人

遺族基礎年金 70人

老齢基礎年金 17,582人

寡婦年金 49人

母子年金 4人

遺児年金 0人

合計 25,815人

《福祉年金に関する事項》

受給者状況（平成13年3月31日現在）

老齢福祉年金 257人

健 康 課

《母子保健に関する事項》

1. 乳児健康診査（3～4か月児）実施状況

（単位：件、人）

回 数	対象者数 (通知書発送数) A	受診者数 B	受診率 (%) B/A	有所見者実数 C	有所見率 (%) C/B
36	2,289	2,037	89.0%	482	23.7%

2. 乳児健康診査（6～9か月児）実施状況（医療機関委託）

（単位：人）

区 分	対象者数 F	受診票 受理数 G	受診率 (%) G/F	総合結果内訳 (実数)				市への連絡事項 (延)				有所 見率 H+I/G
				問題 なし	あり H	疑い I	不明	当院 で 行う	府中市 で 行う	他機関 管理中	その他	
合 計	4,578	4,062	88.7	3,797	130	135	0	2,643	16	78	3	6.5
6か月児	2,289	2,060	90.0	1,916	66	78	0	1,364	5	42	2	7.0
9か月児	2,289	2,002	87.5	1,881	64	57	0	1,279	11	36	1	6.0

3. 1歳6か月児健康診査実施状況

（単位：件、人）

回 数	対象者数 (通知書発送数) A	受診者数 B	受診率 (%) B/A	有所見者実数 C	有所見率 (%) C/B
36	2,310	2,108	91.3%	340	16.1%

4. 1歳6か月児経過観察健康診査（心理）受診状況

（単位：人）

回 数	受 診 予約者数 A	受診者 実 数 B(=C+D)	初診・再診内訳		受診率 (%) B/A	初 診 者 の 有所見者実数 E	初 診 者 の 有所見率 (%) E/C
			初診者数 C	再診者数 D			
16	162	130	62	68	80.2	53	85.5

5. 1歳6か月児歯科健康診査実施状況

（単位：人、本）

実施回数	受診者数	むし歯 の ない者		むし歯 の ある者			(再掲) 不正咬合 未処置歯 のある者			
		O1型	O2型	A型	B型	C型	不正咬合 のある者			
36	2,110	2,066	974	1,092	44	33	8	3	42	232

軟組織 異 常 ある者	その他の 異常の ある者	現 在 歯 数	むし歯 の 総 数	処 置		判 定 結 果					
				歯 数	未処置 歯 数	問題 なし	健診時 指 導	要経過 観 察	要精密	要治療	加療中
112	194	31,167	149	4	145	484	1,509	74	0	43	2

6. 幼児教室

(単位：人)

実施人数	30
実施延人数	237

7. 3歳児健康診査受診状況

(単位：件、人)

回数	対象者数 (通知書発送数) A	受診者数 B	受診率(%) B/A	有所見者実数 C	有所見率(%) C/D
36	2,246	2,013	89.6%	276	13.7%

8. 3歳児視力検診実施状況

(単位：人)

3歳児健康診査 受診者数 B	視力検診判定結果(合計はB)				要精密率(%) D/B
	異常なし	要再検査	要精密 D	その他 (追跡中止等)	
2,013	1,945	30	32	6	1.6

9. 3歳児聴覚検診実施状況

(単位：人)

3歳児健康診査 受診者数 B	聴覚検診判定結果(合計はB)				要精密率(%) E/B
	異常なし	要再検査	要精密 E	その他 (追跡中止等)	
2,013	1,919	83	1	10	0.05

10. 3歳児経過観察健康診査(心理)受診状況

(単位：人)

回数	受診 予約者数 A	受診者 実数 B(C+D)	初診・再診内訳		受診率 (%) B/A	初診者の 有所見者実数 E	初診者の 有初見率(%) E/C	有所見者 精密検診 F	要精密率 (%) F/B
			初診者数 C	再診者数 D					
12	297	210	54	156	70.7	54	100.0	11	5.2

11. 3歳児歯科健康診査実施状況

(単位：人、本)

実施回数	受診者数	むし歯 の ない者	むし歯 の ある者						(再掲) 未処置歯 のある者	不正咬合 の ある者
				A型	B型	C型	再掲 C1型	再掲 C2型		
36	2,012	1,512	500	325	130	45	13	32	382	258

軟組織 異常 ある者	その他の 異常の ある者	現在 歯数	むし歯 の 総数	処置		判定結果					
				処置 歯数	未処置 歯数	問題 なし	一時指導	要経過 観察	要精密	要治療	加療中
43	193	39,848	1,894	336	1,558	469	1,012	34	1	380	117

(重複判定あり)

12. 乳幼児発達健康診査受診状況

(単位：人)

回数	受診予約者数	受診者実数	初診・再診内訳		受診率 (%)	初診者の 有所見者実数	初診者の 有所見率 (%)
			初診者数	再診者数			
12	99	94	44	50	94.9	31	70.5

13. 乳幼児経過観察健康診査（一般）受診状況

(単位：人)

回数	受診予約者数	受診者実数	初診・再診内訳		受診率 (%)	初診者の 有所見者実数	初診者の 有所見率 (%)
			初診者数	再診者数			
12	197	180	166	14	91.4	36	21.7

14. 乳幼児経過観察健康診査（歯科）受診状況

(単位：人)

回数	受診予約者数	受診者実数	初診・再診内訳		受診率 (%)	初診者の 有所見者実数	初診者の 有所見率 (%)
			初診者数	再診者数			
12	127	70	67	3	55.1	11	15.7

15. 妊婦健康診査実施状況（医療機関委託）

(単位：人)

区分	対象者数 (妊娠届出数) A	受診票 受理数 B	受診率 (%) B/A	所見内容 (延数)					HBs 抗原 陽性 再掲	市への連絡事項 (延数)				有所 見率 (%) (B-C)/B
				異常を 認めな い C	妊娠 中毒症	貧血	糖尿	その他		要訪問 指導	医療 機関 で 治療 指導	要精密 検査	その他	
総数	4,890	4,359	89.1	2,640	566	1,220	123	123	7	1	1,837	7	4	39.4
1回目	2,445	2,226	91.0	1,698	232	242	55	60	7	1	625	5	1	23.7
2回目	2,445	2,133	87.2	942	334	978	68	63	0	0	1,212	2	3	55.8

16. 妊婦超音波検査実施状況

(単位：人)

受診票 受理数 N	総合判定結果内容 (実数)				市への連絡事項内訳 (延数)				有所 見率 (%) (P+Q)/N
	異常 なし	疑い P	あり Q	不明	要訪問 指導	治療又 は経過 観察	要精密	その他	
328	300	10	18	0	0	36	0	0	8.5

17. 一般歯科健康診査（妊婦）実施状況

(単位：人)

対象者 数	実施 回数	受診者数		未処置 歯の ある者	要補綴喪 失歯の ある者	歯肉炎 の ある者	歯周炎 の ある者	異常 なしの 者	要指導 の 者	要歯石 除去の 者	要精検 ・治療 の者
		初回	再来								
2,445	33	378	9	137	24	204	29	52	82	122	122

18. 産婦健康診査実施状況

(単位：回、人)

回数	対象者数 (通知発送数) D	受診者数 E	受診率 (%) E/D	項目別受診者数(延数)				有所見者実数 F	有所見率(%) F/E	項目別有所見者数(延)			
				診査	尿検査	血圧測定	血色素検査			診察	尿	血圧	血色素
36	2,273	2,012	88.5	110	71	110	67	16	0.8	1	7	7	4

19. 母親学級(母性科)実施状況

学級数	開催日数	受講者数	受講者(延)
12	48	439	1,641

20. 母親学級(育児科)実施状況 (単位：人)

学級数	開催日数	受講者(延)
20	20	974

20 - 2 父親学級実施状況 (単位：人)

学級数	開催日数	受講者(延)
4	4	164

21. 妊産婦・新生児訪問指導実施状況

(単位：人)

種別	妊産婦			新生児(未熟児を除く)			未熟児
	総数	保健婦	訪問指導員	総数	保健婦	訪問指導員	保健婦
被指導実人員	187	94	93	554	56	498	0
被指導延人員	228	108	120	635	58	577	0

※ 体重2,000g以下、養育医療受給児は保健所対応。

22. 妊娠届出状況

(単位：人)

妊娠の届出をした者の数	妊婦週数内訳					満11週以内(第3月以内)の届出割合(%)
	満11週以内	満12週~21週	満22週~27週	満28週以上	不祥	
2,445	1,831	508	25	12	69	74.9

23. 妊産婦・乳幼児保健指導実施状況

(単位：人)

区分	総数	妊産婦	乳幼児
実人数	31	23	8
延人数	104	96	8

24. 保育相談実施状況

(単位：人)

来所者数	来所者		保健相談	栄養相談
	新来	再来		
665	304	361	486	219

25. 離乳食教室実施状況 (単位：人)

実施回数	受講者数	1回平均
36	719	20.0

26. 幼児食教室実施状況 (単位：回、人)

実施回数	受講者数	1回平均
4	74	18.5

27. 母子保健相談実施状況 (単位：人)

保育相談時	3～4か月 健診時	個別訪問時
161	346	497

28. 親と子の歯みがき教室実施状況 (単位：回、人)

実施回数	受講者数	1回平均
16	275	17.2

29. 予防歯科指導実施状況 (単位：人)

幼児歯科健診		乳幼児の予防歯科				
実施回数	延人員	実施回数	延人員	フッ素塗布	フッ化ジアミン 銀塗布	歯石除去
60	1,754	98	1,965	1,637	365	116

30. 母子栄養強化食品支給状況 (粉ミルクを支給) (単位：人)

実 人 員				延 人 員			
妊 婦	産 婦	乳幼児	計	妊 婦	産 婦	乳幼児	計
14	15	25	54	35	27	88	150

31. 母子保健連絡協議会 年2回開催

《休日・夜間診療に関する事項》

(単位：日、人)

区 分	休 日 診 療		夜 間 診 療
	医 科	歯 科	医 科
診 療 日 数	72	72	365
延 べ 受 診 者	3,566	653	4,207
1日平均患者数	49.5	9.1	11.5
診 療 時 間	午前9時30分～午後4時30分		午後7時30分～ 午後10時30分

《在宅休日診療に関する事項》

(単位：日、人)

区 分	休 日 診 療
	医 科
診 療 日 数	71
患 者 数	346
1日平均患者数	4.9
診 療 時 間	午前9時～午後5時

《在宅寝たきり高齢者等訪問歯科診療に関する事項》

申込者数 47人
 治療依頼者 43人
 治療完了者 32人

《予防接種に関する事項》

(単位：人)

種 別	区 分	対 象 者	実 施 人 数
百 日 せ き	第 1 回		2,355
ジ フ テ リ ア	1 2 回	生後6か月から90か月に至る	2,370
破 傷 風	期 3 回	期間	2,272
(三 種 混 合)	追加		2,064
ジ フ テ リ ア			
破 傷 風	第 2 期	11歳から13歳に至る期間	709
(二 種 混 合)			
ポ リ オ	第 1 回	生後3か月から90か月に至る	2,097
(急性灰白髄炎)	第 2 回	期間	1,578
風 し ん	1 回 接 種	1歳から7歳半未満 昭和62年10月1日以前に生まれた 12歳から15歳	幼児 2,076 中学生男女 359
麻 し ん	1 回 接 種	1歳から90か月に至る期間	2,295
	1 期 初 回	4歳から7歳半未満	幼児 4,530
日 本 脳 炎	1 期 追 加	4歳から7歳半未満	
	2 期	9歳から12歳まで	学童 1,233
	3 期	14歳から15歳まで	

《結核予防に関する事項》

結核検診及び予防接種

(単位：人)

区 分	受 診 者 数	区 分	実 施 人 数
間 接 撮 影	708	ツベルクリン	2,337
直 接 撮 影	22	B C G	2,297

《感染症に関する事項》

(単位：人)

区 分	患者収容件数
赤 痢	0
疑 似 赤 痢	0
そ の 他	0

《保健事業に関する事項》

1. 健康手帳の交付

(単位：冊)

区 分	冊 数
医療対象者	3,819
医療対象者以外 (40歳以上)	1,057
” (40歳未満)	111
計	4,987

2. 健康教育

事業名	回数	受講者延数	備 考
めまい・耳なり・難聴	1	21	対象者：市民 (広報ふちゅうにて公募)
白内障・緑内障	1	23	
腰痛・肩こり	1	26	
心臓病	1	18	
高血圧予防講座	2	32	
高血圧予防教室	1	51	
知って防ぐ胃がん	1	24	
乳がん予防教室	2	24	
乳がん自己検診	10	110	
肺がん検診時教	9	196	
骨粗しょう症検診時教	20	395	
骨粗しょう症検診フォロー	1	32	
骨粗しょう症予防講座	2	58	
無理なくやせる	4	74	
菜の健康教室	1	35	
家族介護健康教	4	79	
増進健康教	23	149	
老人クラブ健康教室	21	655	
高齢者住宅健康教室	14	99	
けやき寿学園	2	347	
合 計	121	2,448	

歯 科

(単位：回、人)

事業名	回数	受講者延数	備 考
矯正治療のより良い受け方	1	15	対象者：市民 (広報ふちゅうにて公募)
食べる障害と口腔保健	1	151	
バイキンと戦うか仲良く生きるか	1	207	
成人歯科健康診査フォロー教育	4	140	
合 計	7	513	

3. 健康相談

(単位：回、人)

事業名	回数	来所者延数	備考
歯科なんでも相談	12	68	
地区別健康相談	5	106	
薬のなんでも相談	5	104	
保健相談室	245	881	
所内電話健康相談	—	650	常時（休日を除く）
ミニ栄養展時栄養相談	2	21	
栄養改善事業栄養相談	6	12	栄養改善事業参加者を対象に実施
病態別栄養相談	2	9	
高齢者住宅健康相談	14	101	
介護家族健康相談	23	24	
薬と健康の相談	2	136	
増進健康相談	16	18	
計	332	2,130	

4. 一般健康診査

(1) 成人病検診 (30歳～39歳の男性)

(単位：人)

受診者数	198
異常なし	57
要経過観察	76
要医療	65

(2) 成人健康診査 (40歳以上)

(単位：人)

受診者数	26,978
異常なし	3,230
所見はあるが異常なし	7,815
要精密	15,933

※ 成人健康診査実施期間 7月1日～9月20日

5. 胃がん検診 (30歳以上)

(単位：人)

受診者数	3,024
異常なし	2,556
要経過観察	0
要精密	468

6. 女性がん検診

(1) 子宮頸部がん検診 (20歳以上の女性)

(単位：人)

受診者数	6,021
異常なし	5,981
要精密	40

(2) 子宮体部がん検診 (20歳以上の女性)

(単位：人)

受診者数	148
異常なし	148
要精密	0

(3) 乳がん検診 (20歳以上の女性)

(単位：人)

受診者数	6,105
異常なし	5,832
要経過観察	125
要精密	149

実施期間：6月1日～7月7日、10月16日～11月24日

7. 機能訓練

(単位：人、回)

被訓練者(実人員)	訓練人数(延)	訓練回数
159	2,661	345

8. 訪問保健指導

被指導者(実人員) 128人
 訪問延数 1,466回
 ※40歳以上の虚弱な方の介護予防として実施

9. 大腸がん検診(50～60歳)

(単位：人)

受診者数	466
異常なし	437
要精密	29

10. 肺がん検診(50～69歳)

(単位：人)

受診者数	196
異常なし	187
要精密	9

実施日：6月28日、29日、30日、7月6日、30日、8月3日

11. 喉頭がん検診(50～60歳)

(単位：人)

受診者数	130
異常なし	130
要精密	0

実施期間：10月1日～10月30日

12. 女性健康診査(18歳～39歳の女性)

(単位：人)

受診者数	264
異常なし	140
要経過観察	86
要精密	38

13. 骨粗しょう症診査(18歳～65歳の女性)

(単位：人)

受診者数	395
異常なし	99
境界域	220
要注意域	76

実施期間：8月30日～8月31日

《歯科検診に関する事項》

1. 成人歯科健康診査 (50.55.61歳以上)

(単位：人)

受診者数		7,085
総合判定	健康	2,593
	要指導	2,042
	要治療	2,420
	歯周病	3,190
	義歯調整	1,600
その他		57

実施期間：9月1日～10月31日

※総合判定は複数所見です。

2. 歯の衛生週間検診

(単位：人)

受診者数	健康	要注意	要治療
2,157	343	309	1,500

実施日：6月2、3、5日

《総合健康診査に関する事項》

1. 実施状況 (20歳以上)

(単位：人)

審査日数	受診者数	区分	コース別内訳	
			人数	1日平均
120	2,433	Aコース	2,030	16.9
		Bコース	403	3.4
		計	2,433	20.3

《予防歯科指導に関する事項》

指導回数	受診者数 (延)	1日平均
98	1,965	20.1

《健康増進事業に関する事項》

(単位：人、日)

健康度測定						トレーニング室		
第一次			第二次			日数	利用者数	1日平均
日数	受診者数	1日平均	日数	受診者数	1日平均			
23	149	6.5	23	143	6.2	325	8,266	25.4

食生活セミナー 3回 延29人

《健康づくりフォローアップ指導事業に関する事項》

事業名	回数	受講者延数	備考
高脂血症予防コース	1	72	4日間コース×1
糖尿病予防コース	1	73	4日間コース×1
高尿酸予防コース	1	100	4日間コース×1

《健康まつり事業に関する事項》

日 時	平成12年10月14日	午後1:00～4:00
	平成12年10月15日	午前10:00～午後3:00
場 所	府中市民医療センター	
参加者数	総数 956人	

《栄養改善事業に関する事項》

栄養教室	6 回	68人
栄養指導	5 回	138人
栄養改善推進員活動	104 回	延 855人
栄養改善推進員教育	14 回	188人

《畜犬登録に関する事項》

取扱頭数 660頭

環境安全部



防 災 課

《消防に関する事項》

1. 火災発生状況

(1) 火災種類別発生状況

(単位：件)

種 別	建 物 火 災	車 両 火 災	そ の 他	合 計
件 数	51	13	54	118

(2) 原因発生状況

(単位：件)

原 因	放火及び疑い	たばこ	ガスコンロ(ガスブーワ)	そ の 他	合 計
件 数	42	18	12	46	118

(3) 火災損害見積額

(単位：円)

種 別	建 物	車 両	そ の 他	合 計
金 額	62,298,000	9,564,000	228,000	72,090,000

2. 消 防 団

(1) 構成(階級別団員数)

(単位：人)

種 別	団 長	副団長	分団長	副分団長	部 長	班 長	団 員	合 計
定 員	1	6	18	36	36	36	287	420
実 数	1	6	18	36	36	36	287	420

(2) 出動別団員数

(単位：回、人)

種 別	火災	訓練	警戒	その他	合計
出 動 回 数	85	30	23	56	194
延 団 員 数	3,246	1,365	1,358	706	6,675

(3) 主要訓練・会議等

消防団員入退団式	1回	本団会議	9回
規律訓練	1回	分団長会議	8回
震災消防演習	1回	新入団員訓練	1回
応急救護訓練	1回	幹部訓練研修	1回
消防施設総点検訓練	2回	東京都消防訓練所訓練	5回(5日間)
ポンプ操法訓練	18回(18日間)	機関員運用訓練	1回
合同水防演習	1回	機関員交通安全講習会	1回
出初式	1回		

(4) 主要行事

行事内容	月 日	場 所
合同水防演習	5月13日	多摩川緑地是政地区 是政4-31先
防災都市視察	6月6日～6月7日	新潟県刈羽郡刈羽村、豊栄市
総合防災訓練	8月27日	押立公園 押立町1-18
震災消防訓練	9月3日	市役所、消防署、各防災センター
北多摩地区消防大会	9月24日	立川市総合福祉センター東側広場
健康増進事業	10月22日	府中市立府中第一小学校 寿町2-6
遠距離送水訓練	11月3日	多摩川緑地押立地区
秋の火災予防運動	11月9日～11月15日	市内全域
歳末特別警戒	12月28日～12月30日	市内全域
出 初 式	1月7日	府中町2-26 府中公園
防災ボランティア活動訓練	1月17日	小中学校及びびふれあい会館
春の火災予防運動	3月1日～3月7日	市内全域

(5) 各種関連行事

東京都消防協会	通常総会	1回
	東京都消防操法大会	1回
	幹部研修会	1回
三多摩消防団連絡協議会	定例総会	1回
	団長研修会	1回
北多摩地区消防団連絡協議会	定例総会	1回
	臨時総会	1回
	正副団長研修会	1回
	指揮者会議	1回
	消防大会	1回
	親善ソフトボール大会	1回
隣接三市地区消防連絡協議会研修会	研 修 会	2回

3. 委託消防

- (1) 金額 2,477,776千円
- (2) 会議 三多摩地区消防運営協議会 総会・定例会 各1回

4. 消防施設

- (1) 防火貯水槽新設 2基
- 多磨町1-39 (60 t)
- 西府町3-35 (60 t)

《災害対策に関する事項》

1. 府中市防災会議地震部会

7月14日（金） 府中市役所

- （審議事項） ①平成12年度府中市地域防災計画の修正について
 ②平成12年度府中市総合防災訓練（案）の実施について

2. 府中市防災会議

7月28日（金） 府中市役所

- （審議事項） ①平成12年度府中市地域防災計画の修正について
 ②平成12年度府中市総合防災訓練（案）の実施について

3. 防災訓練等

(1) 総合防災訓練 8月27日（日） 押立公園 押立町1-18

参加人員 1,605人

参加機関

参加機関	人員	参加機関	人員
府中市	90	赤十字奉仕団	40
保健所	3	府中市建設業協会等	48
警視庁（府中警察署等）	34	府中市社会福祉協議会	5
東京消防庁（府中消防署等）	83	府中市米穀小売商組合	2
府中市消防団	115	トラック協会	2
ライフライン事業者	15	石油、プロパン燃料商等	10
府中市医師会等	3	女性防火の会	30
府中市歯科医師会等	7	防災ボランティア等	40
府中市接骨医師会	2	自治会、自主防災組織等	1,073
府中市薬剤師会	3	合計	1,605

(2) 合同水防演習

5月13日（土） 多摩川左岸（多摩川緑地是政地区） 是政4-31先

参加機関及び人員

府中市	13人	参加車両等	消防車両他	8台
府中市消防団	97人		救命ボート	1艘
府中消防署	113人			
その他	74人			
計	297人			

(3) 防災訓練に伴う起震車出動回数 58回

参加人数 9,781人（学校含む）

(4) 自主防災組織の結成

震災時の同時多発的な発災を想定し、防災機関の対応が困難なことから、市民自らの手で街を守るため、自主防災組織の結成を促進し、市民の防災行動力を高揚させている。

《火災共済に関する事項》

1. 加入状況等

区 分	共済期間1年	共済期間2年	共済期間3年	合 計	種類、件数	見舞金給付額 (円)
一 般	1,544	152	1,590	3,286	全焼 0	0
65 歳 以 上	213	15	694	922	半焼 0	0
遺 族 基 礎 年 金	5	0	3	8	部分焼 0	0
生 活 保 護	5	0	16	21	負傷 0	0
心 身 障 害	20	0	151	171		
合 計	1,787	167	2,454	4,408	0	0

環境保全課

《ねずみ、衛生害虫に関する事項》

1. 屋外発生源対策

(1) 実施場所と面積

実施場所	箇所数	面積
公共発生源	17所	8,430m ²

- (2) 実施期間 7月1日～9月30日 14日
 (3) 実施回数 6回
 (4) 薬剤使用量 乳剤 55.75ℓ 粒剤 12kg

2. 自主駆除対策

(1) 自主駆除用薬剤配布関係

- 1) 配布期間 4月1日～11月30日
 2) 配布場所 本庁(年間)、文化センター、市政情報センター(年間)
 3) 薬剤配布量 100ml入乳剤 1,228本

(2) 小型煙霧機貸出し関係

- 1) 貸出期間 4月1日～11月30日
 2) 貸出実績 延べ13台 使用世帯数 75世帯
 3) 薬剤使用量 油剤 4ℓ

3. ねずみ駆除対策

- (1) 殺そ剤配布期間 12年11月1日～13年3月31日
 (2) 殺そ剤配布場所 本庁(年間)文化センター、市政情報センター(年間)
 (3) 殺そ剤配布量 120g入 679箱

4. ハチの処理

- (1) 処理件数 スズメバチ 144件 その他(ミツバチ、アシガバチ) 142件
 (2) 使用薬剤 不快害虫用殺虫剤 35本

《樹木害虫駆除に関する事項》

1. 自主駆除対策

(1) 自主駆除用薬剤配布関係

- 1) 配布期間 4月1日～11月30日
 2) 配布場所 本庁(年間)、文化センター、市政情報センター(年間)
 3) 薬剤配布量 100ml入乳剤 2,538本

(2) 自主駆除用機器貸出し関係

- 1) 貸出期間 4月1日～11月30日
 2) 貸出場所 本庁(年間)、文化センター、市政情報センター(年間)
 3) 貸出実績 簡易噴霧器(ツリースプレー) 延べ877台
 電動噴霧器 延べ50台
 高枝切り鋏 延べ303本

《空地整備に関する事項》

1. 雑草地整備状況

雑草地総面積	整備面積	未整備面積	整備率
m ²	m ²	m ²	%
83,079	78,392	4,687	94.4

《街の美化に関する事項》

1. 市民運動実施結果

実施内容	実施日	参加人員	ごみ収集量	備考
多摩川清掃市民運動	4月9日	4,466 人	10.0 t	第27回
府中をきれいにする市民運動	11月23日	7,919	31.7	第25回

2. 散乱ごみ対策

(1) デポジット制度実施状況

販売量	空き缶回収量	未回収量	回収率
本	本	本	%
18,297	14,433	3,864	78.9

(2) 散乱空き缶一斉回収運動

実施日	参加人員	回収量	場所
5月28日	435 人	4,922 個	市内全域

3. 啓発事業

行事名	実施日	場所	内容
環境週間行事	6月10日～12日	府中グリーンプラザ	パネル・消毒機器等の展示

《多摩川環境保全啓発事業に関する事項》

実施日	場所	内容	来場者数
7月30日	市民健康センター前河川敷	手づくりいかだレース他	5,550人

《犬・ねこ去勢不妊手術費補助金に関する事項》

区分	去勢手術		不妊手術		合計	
	頭数	金額	頭数	金額	頭数	金額
	頭	円	頭	円	頭	円
犬	37	222,000	43	344,000	80	566,000
猫	171	684,000	228	1,368,000	399	2,052,000
計	208	906,000	271	1,712,000	479	2,618,000

《屋外広告物に関する事項》

1. 屋外広告物処理件数

違反広告物の種類	処理件数	処理枚数
立 看 板	1,314 件	17,859 枚
ポ ス タ ー	480	7,214
合 計	1,794	25,073

2. 屋外広告物許可件数

種 類	区 分	都 の 許 可 分			市 の 許 可 分		
		件 数	数 量	手 数 料	件 数	数 量	手 数 料
		件	枚	円	件	枚	円
広 告 塔		19	433	1,212,400			
広 告 板		49	462	1,293,600	30	127	304,800
ア ー チ							
ポ ス タ ー 類							
立 看 板							
ア ド バ ル ー ン							
合 計		68	895	2,506,000	30	127	304,800

《工場認可申請に関する事項》

1. 受付、認可状況

(単位：件)

区 分	受 付 件 数	認 可 件 数
工 場 設 置 認 可 申 請	6	6
工 場 変 更 認 可 申 請	0	0
合 計	6	6

《苦情に関する事項》

1. 受付状況

(単位：件)

現 象	件 数
ば い 煙	53
粉 じ ん	5
有 害 ガ ス	0
悪 臭	10
水 質 汚 濁	0
騒 音	22
振 動	0
電 波 障 害	14
そ の 他	1
合 計	105

《各種届出事務に関する事項》

1. 東京都公害防止条例に基づく届出件数

(単位：件)

区 分	件 数
工 事 完 成 届	4
工 場 廃 止 届	2
工場氏名等変更届・承継届	1
指 定 作 業 場 設 置 届	9
指 定 作 業 場 変 更 届	2
指 定 作 業 場 廃 止 届	2
指 定 作 業 場 氏 名 変 更 届	4
地 下 水 揚 水 量 報 告 書	26
石綿含有建築物解体等工事施工計画届	4
合 計	54

2. 各種法律等に基づく届出件数

(単位：件)

法 律 名	区 分	件 数
騒 音 規 制 法	特 定 施 設 設 置 届	5
	数 と 氏 名 等 の 変 更 届	10
	特 定 建 設 作 業 実 施 届	42
振 動 規 制 法	特 定 施 設 設 置 届	3
	数 と 氏 名 等 の 変 更 届	6
	特 定 建 設 作 業 実 施 届	19

3. その他の通知、証明件数

(単位：件)

区 分	件 数
電 気 供 給 に 関 す る 通 知	0
電 気 供 給 に 関 す る 証 明	0

《水質汚濁調査に関する事項》

調 査 名	調査地点数	調査回数	調 査 項 目 数
用 排 水 路 水 質 調 査	6	毎月1回	生 活 環 境 項 目 5 そ の 外 の 項 目 1
多 摩 川 水 質 調 査	2		生 活 環 境 項 目 7 健 康 項 目 20 そ の 外 の 項 目 6
多摩川及び関連河川水質合同調査	1	年 2回	生 活 環 境 項 目 3 健 康 項 目 8 そ の 外 の 項 目 6
用 排 水 路 中 の 有 害 物 質 調 査	4	年 1回	健 康 項 目 3 生 活 環 境 項 目 4 そ の 外 の 項 目 3
湧 水 調 査	1	年 2回	生 活 環 境 項 目 1 健 康 項 目 3 そ の 外 の 項 目 2
地 下 水 調 査	19	年 2回	

《大気等汚染調査に関する事項》

調査名	調査数	調査期間	調査項目
大気汚染調査	常時測定局	4か所	通年 窒素酸化物、オゾン、風向、風速、一酸化炭素、浮遊粒子状物質
	移動測定車	8か所	2週間～2か月 (交通量は1日間) 浮遊粒子状物質、PM ₁₀ 、窒素酸化物、風向、風速、一酸化炭素、交通量
測定局後背地調査	10か所	年2回	二酸化窒素
府中駅前大気調査	10か所	年2回	二酸化窒素
燃料重油調査	18事業所	年1回	硫黄分
酸性雨調査	1か所	通年	常時測定項目 4 成分分析項目 8
ダイオキシン類調査(大気)	5か所	年2回	
ダイオキシン類調査(土壌)	5か所	年1回	

《騒音、振動調査に関する事項》

調査名	調査数	調査期間	調査項目
道路交通騒音振動調査	17か所	各1日	騒音・振動・交通量
武蔵野線環境調査	1か所	1日	騒音・振動

《環境保全普及啓発に関する事項》

事業名	見学場所	実施日	参加者数
府中市「環境の日」施設見学会	東京ガス環境エネルギー館 富士ゼロックス(株)	6月1日	人 17

《府中市環境審議会に関する事項》

1. 審議

府中市の環境管理及び環境監査について、また環境基本計画に関する素案検討会の設置について審議した。

2. 組織

会長	小倉紀雄		
副会長	山口吉久		
委員	鈴木さつ子	近藤澄子	深尾みち子
	羽尻元彦	松村一夫	伏見牧子
	伊藤武美	野口忠夫	高野昭信
	大内直美	竹内章	横山永望
	穴瀬真		

(順不同、敬称略)

3. 会議

平成12年度開催回数 10回

《環境マネジメントシステムに関する事項》

1. 職員環境研修 1回

2. 府中市職員エコ・アクションプラン(府中市職員による環境負荷低減のための率先実行及び地球温暖化防止計画)の策定

公園緑地課

《都市公園及び遊び場に関する事項》

1. 公園工事状況

工 事 件 名	工 事 概 要	工 期
四谷5丁目公園(仮称)築造工事	面積5,165㎡ ・敷地造成工 1.0式 ・植栽工 1.0式 ・休養施設工 (スツール 3.0 か所、パーゴラ 1.0基) ・園路広場工 (地先境界ブロック(120)20.1m、地先境界ブロック(100)17.4m インターロッキング工 453.5㎡、ダスト舗装 488.5㎡ 小舗石縁石工 130.0m、園名板設置工 1.0か所) ・付帯工 (舗装工・排水工・舗装工) 1.0式	12. 9. 8 13. 3. 15
四谷5丁目公園(仮称)築造(その2)工事	植栽工(タマリユウ) 5,915.0株 付帯工 1.0式	12. 12. 4 13. 2. 28
分梅第2公園便所設置工事	便所設工:便所本体 1.0式、給水管布設 7.0m、止水栓 1.0か所 排水管布設 14.0m、汚水樹設置 1.0式、掃除口設置 4.0か所 ケーブル・電線管 3.0m、ハンドホール 1.0か所、植栽工 1.0式 付帯工 1.0式	12. 10. 27 13. 2. 19
是政公園ほか2か所園内整備工事	是政公園:ネットフェンス設置工 31.4m、擬石縁石設置工 17.4m、照明灯設置工 2.0基、配線工c v5.5mm ² 57.9m、配管工(FEP30) 56.7m 照明灯鉄部塗装工 6.1㎡、制札板・カンバン設置工 各1.0基、レンガ舗装工 59.9㎡、コンビネーション遊具設置工(復元) 1.0式 スプリング遊具設置工 3.0基、大型リングブランコ設置工 1.0基、動物置物(FRP成形品) 6.0基、カラーアスファルト舗装工 97.0㎡ 給水管引込工 φ25 1.0か所、石積み設置工 H=500~800 23.6m、汚水樹設置工 1.0か所、コンクリート塗装工 97.0㎡、付帯工 1.0式 西原町第四仲よし広場 金網柵設置工 35.0m、スプリング遊具設置工 3.0基、金網柵撤去工 82.8m 水飲み場撤去・設置工 1.0か所、車止め撤去・復旧工 4.0基 給水管撤去工 1.0か所、園名板撤去・復旧工 1.0か所、ケーブル・電線管撤去 28.7m、引込柱撤去(コンクリート柱含む) 1.0か所、汚水樹設置φ500 1.0か所、給水管引込φ13 1.0か所、付帯工 1.0か所 是政第三仲よし広場 金網柵撤去工 28.4m、金網柵設置工 20.0m、バックネット補修 1.0式 日除棚移設 1.0か所、枯損木伐採・抜根 1.0本、ネットフェンス補修 1.0式	12. 6. 9 12. 8. 31
時計塔・看板設置工事	時計塔 3.0基、制札板取替(片面) 2.0基、制札板取替(両面) 3.0基 制札板設置(片面) 6.0基、制札板設置(両面) 2.0基、名称板設置 2.0基 既設看板撤去 10.0基	12. 6. 16 12. 8. 30
押立町第2公園ほか7か所遊具設置工事	スプリング遊具設置 18.0基 (押立町第2公園・芝間公園・新田川分梅公園 四谷第2公園・四谷第七仲よし広場・片町第2公園・新町第3公園 新町北公園) シーソー設置工 1.0基 (新町第3公園) 滑り台設置工 2.0基 (新田川分梅公園・四谷第七仲よし広場) ブランコ設置工 1.0基 (四谷第七仲よし広場) 雲梯設置工 1.0基 (新町第3公園) ジャングルジム設置工 1.0基 (新田川分梅公園) パーゴラ設置工 1.0基 (四谷第七仲よし広場) 置物設置工 3.0基 (四谷第七仲よし広場)	12. 7. 21 12. 10. 10
押立町公園ほか29か所塗装工事	鉄部塗装工 1,268.53㎡ 木部塗装工 434.51㎡ コンクリート塗装工 25.00㎡	12. 7. 28 12. 11. 24

(つづき)

工 事 件 名	工 事 概 要	工 期
日新町第2公園ほか4か所外柵改良 その他工事	日新町第2公園：生垣設置工 H=1.2m L=39.3m、既設生垣撤去工 1.0式 四谷公共植栽地：ネットフェンス張替工 H=0.7~0.9m L=66.8m 紅葉丘第四仲よし広場：ダスト散布工 A=360.2㎡、コンクリートガラ撤去工 W=6.9㎡ ニヶ村緑道：ダスト散布工 A=205.7㎡ 付帯工：サポーター設置工 1.0基、スツール設置工 2.0か所、園名板設置工 1.0基	12. 9. 8 12. 12. 11
押立公園ほか5か所便所改修工事	押立公園：トイレ壁面保護材塗布 172.1㎡ 関の原公園：トイレ壁面保護材塗布 73.2㎡、プレイオール壁面保護材塗布 78.7㎡ 八幡宿公園：プレイオール壁面保護材塗布 46.0㎡ 押立町公園：プレイオール壁面保護材塗布 20.7㎡ 白糸台第3公園：プレイオール壁面保護材塗布 18.5㎡ 武蔵台公園遊具等塗装工：鉄部塗装 186.3㎡、木部塗装 30.6㎡ コンクリート部塗装 108.6㎡	12. 9. 14 12. 12. 5
中河原公園ほか5か所園内整備工事	中河原公園：ダスト散布転圧工(平均 T=3cm) 21.8㎡、不陸整正工 728.0㎡ ガラ・砂利撤去処分工21.8㎡ 新田川分梅公園：ダスト舗装工(仕上厚 T=4cm) 200.0㎡、土壌入れ替え工 200.0㎡ 押立町5丁目公園予定地：浸透柵設置工 1.0基、パーゴラ設置工 1.0基 置物設置工 3.0基、フジ植栽工 1.0本 宮町中央公園：安全ブランコ設置工 1.0基、スプリング遊具設置工 2.0基 住吉町第六仲よし広場：名称板設置工 1.0基、名称板撤去工 1.0基 武蔵台公園：浸透柵設置工 2.0基	12. 10. 27 12. 12. 15
下河原緑道ほか4か所照明灯設置工 事	下河原緑道：照明灯設置工 D型(出幅0.8m) 1.0基 照明灯設置工 D型(出幅1.5m) 1.0基 一本木公園：照明灯設置工A型(H=3.5m) 1.0基、ハンドホール設置工 1.0か所 配線工 cv5.5mm ² 4.0m 三本木公園：照明灯設置工 A型(H=4.5m) 3.0基、照明灯設置工 C型(H=4.75m) 1.0基、照明灯設置工 D型(H=4.5m) 1.0基、引込柱設置工(配電盤 含む) 1.0本、ハンドホール設置工 4.0か所、配管工 FEP30 110.5m 配線工 cv5.5mm ² 130.5m、配管工土工 76.5m、照明灯撤去工 3.0基 引込柱撤去工(配電盤含む) 1.0本、ダスト散布工 34.4㎡ 住吉町第3公園：照明灯設置工 A型(H=4.5m) 1.0基、照明灯設置工 C型(H=4.75m) 1.0基、配線工 cv5.5mm ² 56.0m、配管工 FEP30 48.0m、配管工土工 48.0m、ダスト散布工 19.2㎡ 新田川緑道：照明灯設置工 A型(H=3.5m) 1.0基、配線工 Dv2.6mm ² 13.5m	12. 11. 10 13. 2. 28
寿中央公園ほか6か所園内整備工事	寿中央公園：ネットフェンス設置工 H=1.2m内忍付 L=70.4m、ネットフェンス門扉 設置工 2.0か所、ネットフェンス撤去工 L=71.6m、看板撤去・運搬工 1.0式、草刈 0.5a 小柳町仲よし広場予定地 ネットフェンス設置工 H=1.2m L=25.3m、ネットフェンス設置工H=2.0m L=38.2m、ダスト舗装工 436.0㎡、擁壁・階段設置工 各 1.0か所 汚水柵・排水柵設置工 各 1.0か所、給水管引込工 φ13 1.0か所 水飲み設置工 1.0か所、車止め設置工 2.0基、仮復旧工 1.0㎡ 本復旧工 2.0㎡、L型側溝撤去・設置工4.2m 健康器具設置工：健康器具A設置工 4.0基(府中・本宿町・万歳庵・住吉町公園) 健康器具B設置工 4.0基(府中・本宿町・万歳庵・住吉町公園) 説明板設置工 8.0基(府中・本宿町・万歳庵・住吉町公園) 健康器具C設置工 1.0基(武蔵台公園) 付帯工：パンジー・プリムラ 各 600.0株、名称板 14.0枚	13. 1. 26 13. 3. 23

2. 管理委託

委託件名	委託概要	期間
公園・仲よし広場等清掃管理業務委託	公園緑地120か所、仲よし広場等44か所の清掃、除草などを地元111団体（自治会、老人会、子供会など）へ委託	12. 4. 1 13. 3. 31
公園外清掃除草等業務委託 (シルバー人材センター単価契約)	公園69か所、仲よし広場等17か所の清掃、除草 多摩川緑地5か所の清掃、除草、草刈	12. 4. 1 13. 3. 31
公園外施設点検等管理業務委託 (シルバー人材センター単価契約)	栄町中央公園外201か所の通常の機能が達成できる状態か点検する	12. 4. 1 13. 3. 31
公園等池流れ清掃業務委託	押立公園外9か所の池流れ清掃	12. 4. 1 13. 3. 26
公園等便所清掃業務委託	村中公園ほか89か所の便所清掃	12. 4. 1 13. 3. 31
公園外除草等業務委託 (第1工区)	南町公園外32か所の植栽地除草や芝生地の手入れ	12. 4. 1 12.11.15
公園外除草等業務委託 (第2工区)	栄町中央公園外15か所の植栽地除草や芝生地の手入れ	12. 4. 1 12.11.15
公園外除草等業務委託 (第3工区)	梅林公園外20所の植栽地除草や芝生地の手入れ	12. 4. 1 12.11.15
府中公園ほか1ヵ所除草業務委託	府中公園及びすずかけ公園の植栽地除草や芝生地の手入れ	12. 4. 1 13. 1. 31
府中公園駐車場鍵開閉業務委託	府中公園駐車場の休日の開閉	12. 4. 1 13. 3. 31
砂場殺菌委託	府中公園ほか173か所の砂場殺菌	12. 9. 8 12.11.30

3. 作業委託

委託件名	委託概要	期間
都市公園台帳作成委託	現地調査、図面入力 34公園 地図システム作成 一式	12. 8. 18. 13. 3. 2
公園等日除け設置及び取り外し作業委託	公園緑地14か所、仲よし広場37か所によしずを張り、 秋に取り外す	12. 6. 16 12.10.27

《緑化に関する事項》

1. 市民花壇整備工事状況

工 事 件 名	工 事 概 要	工 期
市民花壇整備工事	花壇設置 1.0か所、花壇撤去工 2.0か所	12. 12. 1
	植栽工 1.0か所、付帯工 1.0式	13. 2. 28

2. 公共施設工事状況

工 事 件 名	工 事 概 要	工 期
多摩川左岸堤防階段整備工事	四谷小・府中八中間：斜路設置工 W=1.2m L=43.625m	12. 12. 8
	階段設置 W=4.4m L=4.2m H=1.9m (H=15cm・W=30cm・14段) 擁壁設置工 H=1.15m L=14.175m	13. 3. 23
ハス池整備工事	健康センター修景池	13. 1. 26
	ハス堀出 43.96㎡、ハス植付 59.03㎡、荒木田入替 20.96㎡ 荒木田掘削処分 21.38㎡、荒木田購入 2.8㎡ 防水シート工 1.0式、既設蓮畑改修工 1.0式 郷土の森 ハス植栽用PCホット設置 (荒木田・植栽含む) 2.0か所	13. 3. 23

3. 公共施設植栽工事状況

工 事 件 名	工 事 概 要	工 期
天神町公園ほか6か所植栽工事	天神町公園：サツキ (H=0.4m W=0.5m) 119.0株	12. 10. 20
	明星前公園：ハナミズキ (H=4.0m C=0.15m W=1.0m) 2.0本	
	四谷第3公園：キンモクセイ (H=2.5m W=0.8m) 2.0本	12. 12. 15
	押立町仲よし広場：フジ (C=0.2m) 1.0本	
	四谷第七仲よし広場：フジ (C=0.2m) 1.0本	
	スポットパークはちまんだい ラインゴールド (W=0.3m) 63.0株	
	宮西町第2公園：ソメイヨシノ (H=4.0m C=0.21m W=1.8m) 1.0本	

4. 管理委託

委託件名	委託概要	期間
倒木復旧折枝処理等業務委託 (単価契約)	中高木の枯損木処理 252本 枝折れ処理 1,383本 控木処理 18本 倒木、半倒木復旧 5本	12. 4. 1 13. 3. 31
樹木移植業務委託(単価契約)	公共施設の樹木移植 中高木 90本 低木 9株	12. 4. 1 13. 3. 31
病虫害防除委託(単価契約)	公園、仲よし広場及び公共空地などの樹木の害虫防除 低木 16,939㎡ 中高木 9,505本	12. 4. 1 13. 3. 31
水路清掃業務委託	二ヶ村緑道、是政緑道、市川緑道、第二都市遊歩道の 水路、池、ポンプピットなどの清掃	12. 4. 1 13. 3. 26
水路スクリーン清掃業務委託	新田川緑道、市川緑道、二ヶ村緑道の水路スクリーン 15か所の清掃	12. 4. 1 13. 3. 26
緑道外除草等業務委託 (シルバー人材センター単価契約)	新田川緑道外5か所の除草、草刈	12. 4. 1 13. 3. 31
スポットパーク清掃除草外業務委託 (シルバー人材センター単価契約)	スポットパークひがしばたけ外54か所の清掃及び除草	12. 4. 1 13. 3. 31
多摩川サイクリングロード草刈委託	多摩川サイクリングロード(四谷6丁目～押立町5丁 目)の草刈	12. 4. 1 12. 11. 15
植樹帯除草草刈業務委託(第1工区)	清水が丘緑道外12か所の植樹帯除草、芝生地、草地 及び松の木の手入れ	12. 4. 1 12. 11. 15
植樹帯除草草刈業務委託(第2工区)	立川段丘府中崖線小柳地区外6か所の植樹帯除草、芝 生地、草地の手入れ	12. 4. 1 12. 11. 15
植樹帯除草草刈業務委託(第3工区)	二ヶ村緑道外12か所の植樹帯除草、芝生地、草地の手 入れ	12. 4. 1 12. 11. 15
植樹帯除草草刈業務委託(第4工区)	下河原緑道外12か所の植樹帯除草、草地の手入れ	12. 4. 1 12. 11. 15
植樹帯除草草刈業務委託(第5工区)	第二都市遊歩道外18か所の植樹帯除草、芝生地、草地 の手入れ	12. 4. 1 12. 11. 15
植樹帯除草草刈業務委託(第6工区)	スポットパークにしばたけ1外53か所の植樹帯除草、 草地や松の木手入れ	12. 4. 1 12. 11. 15
枝葉木チップ加工委託(単価契約)	公園等で剪定した中高木の枝葉を緑のリサイクルのた めにチップ加工 1,171.9㎡	12. 5. 19 13. 3. 31
低木刈込委託(第1工区)	押立公園外66か所の低木刈込み	12. 6. 2 12. 7. 31
低木刈込委託(第2工区)	二ヶ村緑道外30か所の低木刈込み	12. 6. 2 12. 7. 31

(つづき)

委託件名	委託概要	期間
低木刈込委託(第3工区)	府中公園外62か所の低木刈込み	12. 6. 2 12. 7. 31
低木刈込委託(第4工区)	新田川緑道外39か所の低木刈込み	12. 6. 2 12. 7. 31
低木刈込委託(第5工区)	第二都市遊歩道外52か所の低木刈込み	12. 6. 2 12. 7. 31
低木刈込委託(第6工区)	第三都市遊歩道外39か所の低木刈込み	12. 6. 2 12. 7. 31
公園等夏期剪定委託(第1工区)	朝日町第2公園外41か所の 中高木331本、 生垣479mの手入れ	12. 8. 4 12. 9. 29
公園等夏期剪定委託(第2工区)	小柳公園外34か所の 中高木283本、 生垣212mの手入れ	12. 8. 4 12. 9. 29
公園等夏期剪定委託(第3工区)	宮西町公園外45か所の 中高木340本、 生垣139m、	12. 8. 4 12. 9. 29
公園等夏期剪定委託(第4工区)	第二都市遊歩道外28か所の 高木293本、 生垣134mの手入れ	12. 8. 4 12. 9. 29
公園等夏期剪定委託(第5工区)	すずかけ公園外50か所の 中高木283本、 生垣228mの手入れ	12. 8. 4 12. 9. 29
公園等夏期剪定委託(第6工区)	四谷緑道外24か所の 中高木233本、 生垣50mの手入れ	12. 8. 4 12. 9. 29
公園等冬期剪定委託(第1工区)	押立公園外31か所の 中高木287本、 生垣68mの手入れ	12. 12. 15 13. 3. 2
公園等冬期剪定委託(第2工区)	小柳公園外27か所の 中高木5239本、	12. 12. 15 13. 3. 2
公園等冬期剪定委託(第3工区)	八幡宿公園外43か所の 中高木359本、 生垣88mの手入れ	12. 12. 15 13. 3. 2
公園等冬期剪定委託(第4工区)	中島公園外32か所の 中高木457本、 生垣235mの手入れ	12. 12. 15 13. 3. 2
公園等冬期剪定委託(第5工区)	せせらぎ公園外35か所の 中高木491本、 生垣38mの手入れ	12. 12. 15 13. 3. 2
公園等冬期剪定委託(第6工区)	小野宮公園外27か所の 中高木516本、 生垣15mの手入れ	12. 12. 15 13. 3. 2

5. 事業委託

委託件名	委託概要	期間
緑の相談所運営委託	植物に関する相談	12. 4. 1 13. 3. 31
第10回地域グリーンフェスティバル事業運営委託	春に小柳公園で実施	12. 4. 1 12. 5. 30
植木即売事業委託	花と緑の推進期間の一環としての緑化普及及び啓蒙事業 春秋2回	12. 4. 1 13. 3. 31
花卉即売事業委託	花と緑の推進期間の一環としての緑化普及及び啓蒙事業 春秋2回	12. 4. 1 13. 3. 31
第40回蓮を観る会会場設営委託	行事実施に伴う会場設営及び放送設備一式	12. 7. 7 12. 7. 23

6. 作業委託

委託件名	委託概要	期間
みどりの銀行樹木植栽委託 (単価契約)	市民からの寄贈樹木の植栽	12. 4. 1 13. 3. 31
各種花蓮維持管理委託	大賀蓮をはじめ各種花蓮の維持管理	12. 4. 1 13. 3. 31
各種花蓮品種保存及び管理等に関する委託	各種花蓮の品種保存・維持管理及び保護対策等適正な指導	12. 4. 1 13. 3. 31
草花植付け委託	市内11か所の公共空地等に四季の草花を年3回植付け 8,920.78㎡ 草花 42,083株 種子 36.0% レンゲ 30kg	12. 6. 2 13. 3. 23
公共花壇植付け委託	市内88か所の花壇に四季の草花を年3回植付け 1,054.39㎡ 69,769株	12. 6. 2 13. 3. 30

《自然保護に関する事項》

1. 環境週間記念行事

(1) 環境週間標語・ポスターコンクール

審査日 6月1日(標語) 6月9日(ポスター)
 審査員 緑化標語部門
 原田 君江 河野 慎子 西久保律子
 緑化ポスター部門
 国本 充典 斉藤美沙子 遠藤真木子
 出品数 標語 1,514点 ポスター 176点
 入選数 標語 24点 ポスター 24点

(単位:点)

区分	最優秀賞	優秀賞	佳作	東京緑化推進委員会会長賞
標語	1	2	20	1
ポスター	1	2	20	1

(2) 応募作品の展示

期 間 6月10日～12日
場 所 府中グリーンプラザ展示会場
内 容 緑化ポスター、標語の作品展示

(3) 表彰式

実 施 日 7月13日
場 所 ルミエール府中2階 鳳凰の間
内 容 標語、ポスター入選作品

2. 花蓮保存普及事業

蓮を観る会

実 施 日 7月23日
場 所 府中市民健康センター修景池
内 容 大賀蓮の観賞のほか象鼻杯、荷葉杯、花蓮の話など
鑑 賞 者 2,800人

3. 自然保護啓蒙事業

巣箱作り講習会

実 施 日 4月29日
場 所 小柳公園
講 師 第一中学校卒業生
参 加 者 81人

4. 緑の募金

期 間 3月1日～5月31日、9月1日～10月31日
募 金 額 2,131,735円

5. 各種補助事業

補助金総額 12,502,450円

(1) 保 存 樹 木	指 定 本 数 所 有 者 補 助 金 額	2,026 本 268 人 5,914,000 円
(2) ツ	指 定 件 数 (所有者) 総 面 積 補 助 金 額	30 件 (30人) 843 m ² 123,000 円
(3) 保 存 樹 林 地	指 定 件 数 (所有者) 総 面 積 補 助 金 額	13 件 (19人) 8,147.47 m ² 2,474,850 円
(4) 保 存 生 垣	指 定 件 数 (所有者) 総 延 長 補 助 金 額	477 件 (471人) 14,231 m 3,950,600 円
(5) 生 垣 造 成	指 定 件 数 (所有者) 総 延 長 補 助 金 額	1 件 (1人) 5 m 40,000 円
(6) ブロック塀等の取壊し	件 数 (所有者) 総 延 長 補 助 金 額	0 件 (0人) 0.00 m 0 円

《緑化に関する事項》

1. 緑と花の推進期間運営

(1) 植木・花卉即売会

実施日 4月29日
 (第10回地域グリーンフェスティバル)
 場 所 小柳公園
 参 集 者 延べ2,000人
 内 容 各種草花の鉢物及び苗木
 販 売 数 3,966鉢

(2) 花いっぱい運動

実施日	4月29日 (第10回地域グリーンフェスティバル)	11月19日 (農業まつり)
場 所	小柳公園	府中公園
頒 布 数	花鉢1,000鉢 苗木1,000本	花鉢500鉢 苗木500本

(3) 緑化講習会

実施日 4月29日
 (第10回地域グリーンフェスティバル)
 場 所 小柳公園
 参 加 人 員 120人
 講 師 園芸研究家 榎本嘉明

2. 記念樹の無料配布

(1) 実績

(単位：本)

種 類	誕 生	入 学	計
ホンコンカボック	75	22	97
う め	46	33	79
ひ め り ん ご	39	33	72
あ ん ず	51	28	79
か い ど う	24		24
き ん も く せ い	48	36	84
観 音 竹	33	15	48
す も も	36		36
さ る す べ り	19		19
こ ぶ し	10		10
ツ タ	3		3
つ つ じ	0		0
う め も ど き	22		22
け や き	2		2
く す の き	1		1
は な み ず き		37	37
計	409	204	613

(2) 配布日及び配布場所

ア. 誕生記念樹

毎月第3金曜日(7月・8月・1月は除く)

市役所及び白糸台・西府の各文化センター

イ. 入学記念樹

4月21日 市役所及び白糸台、西府の各文化センター

3. 緑化相談

(1) 定期相談

実施日 毎月第3金曜日(7月・8月・1月は除く)

場所 緑の相談所

相談件数 51件(そのうち電話相談10件)

相談員 府中市緑化相談員 戸塚 誠

(2) 緑の相談所運営

開催日数 年間356日

場所 宮西町2-2

利用者数 5,661人

4. みどりの銀行事業

(1) 樹木の一時預かり(場所の提供) 3件 19本

(2) 樹木の譲受 2件 4本

5. 記念樹園運営

受託件数 0件 0本

6. 緑化推進委員会

委員会 5回 ブロック会議 4回(4ブロック各1回)

7. グリーンシティモデル地区事業

配布数 プランター 0個

草花の苗 8,490株

8. 第10回地域グリーンフェスティバル

実施日 4月29日

場所 小柳公園

参集者 5,100人

主な内容 緑化講習会

草花・苗木頒布その他緑化に関する普及事業

交通安全課

《交通安全に関する事項》

1. 交通安全対策審議会

平成13年 3月30日(金)

(1) 審議事項 ・平成13年度府中市交通安全実施計画(案)について

(2) 報告事項 ・平成13年度府中市交通安全対策事業について
 ・平成13年春の府中市交通安全運動推進要領について
 ・平成12年中の府中市内における交通事故発生状況について
 ・平成12年度における駅周辺の自転車対策結果について

2. 幼児交通安全クラブリーダー講習会

平成12年 6月12日(月)

講師 1人(東京都レクリエーション協会)

3. 幼児交通安全クラブ指導会

実施地区 12地区

実施回数 85回

参加者数 幼児 7,770人

母親 2,456人

計 10,226人

4. 競馬・競艇場周辺駐車場経営者及び交通整理員講習会

平成13年 3月27日(火)

5. 春・秋の交通安全運動

(1) 春 4月6日～4月15日

(2) 秋 9月21日～9月30日

6. 諸行事

(1) 交通安全標語コンクール

(単位：点)

区 分	標 語
応募数	388
入選数	31

(2) 交通安全市民のつどい

平成12年 4月 4日(火) 参加者 600人

(3) 小学生・高齢者自転車競技大会

平成12年 5月27日(土) 参加者 194人

(4) 無事故推進コンクール

区 分	期 間	参 加 施 設	無 事 故 施 設	事 故 発 生 施 設
春 季	4月6日～5月5日	68	64	4
秋 季	9月21日～10月20日	68	64	4

(5) 交通量調査実施

- 競馬・競艇開催時及び非開催時 6地点 5月21日、28日・6月8日、15日
- 府中市内 昼間 15地点 7月9日、10日

7. 交通安全施設

- (1) 交通安全灯設置 31基 (内建替9基)
- (2) 横断歩道用照明灯設置 4基
- (3) 道路反射鏡設置 25基 (内建替11基)
- (4) T・十字路カラー舗装 5か所 171.6㎡
- (5) 通学路カラー舗装 4か所 79.1㎡
- (6) 路側帯カラー舗装 4路線 162.1㎡
- (7) 交差点注意点減器設置 10基
- (8) 警戒標識設置 10基
- (9) とびだし防止標識設置 8基 (内建替4基)
- (10) 道路区画線塗替 11,299.1m
- (11) 通学路標示板設置 150枚

8. 駅周辺自転車対策

(1) 駅前放置自転車クリーンキャンペーン

10月22日(日)～10月31日(火)

府中駅、東府中駅、府中本町駅、分倍河原駅、中河原駅、武蔵野台駅
多磨墓地前駅、多磨霊園駅、北府中駅の9駅

(2) 放置自転車撤去返還状況

(単位：台)

撤去台数	告示台数	通知台数	返還台数
11,207	8,946	7,003	5,210

(3) 駅周辺自転車駐車場増減表

(単位：台)

区 分	平成12年4月1日		年度中増減		平成13年3月31日	
	箇所数	収容台数	箇所数	収容台数	箇所数	収容台数
武蔵野台	3	1,199		-320	3	879
多磨霊園	3	1,548			3	1,548
東府中	2	1,769			2	1,769
府中	6	6,027		-470	6	5,557
分倍河原	5	3,423			5	3,423
中河原	5	2,516			5	2,516
府中本町	1	994			1	994
北府中	2	1,415			2	1,415
多磨墓地前	4	1,060		-270	4	790
北多磨	2	530			2	530
競艇場前	1	155			1	155
是政	1	150			1	150
府中競馬正門前	-	-			-	-
計	35	20,786		-1,060	35	19,726

(4) 駅周辺自転車利用状況

平成12年10月11日調査(単位:台)

駅名	利用台数	自転車駐車場利用台数	放置台数
武蔵野台	1,408	1,086	322
多磨霊園	698	663	35
東府中	1,138	884	254
府中	4,053	2,439	1,614
分倍河原	2,851	2,504	347
中河原	1,527	1,100	427
府中本町	1,019	662	357
北府中	737	709	28
多磨墓地前	853	780	73
北多磨	568	561	7
競艇場前	242	166	76
是政	179	156	23
府中競馬正門前	0	0	0
計	15,273	11,710	3,563

《交通災害共済に関する事項》

1. 加入給付状況

加入者別	会員数	会費	事故件数	見舞金支給額
	人	円	件	円
小・中・高生	17,734	7,093,600	25	680,000
3・4・5歳児	5,268	2,107,200	7	150,000
60歳以上	18,452	9,226,000	109	9,680,000
生活保護者	44	21,900	1	30,000
遺族基礎年金受給者	14	7,000	0	0
心身障害者	234	116,700	0	0
消防団員	420	210,000	0	0
一般	9,999	4,967,500	72	3,840,000
計	52,165	23,749,900	214	14,380,000

・人口 221,927人
 ・会員内訳数 大人 28,839人
 子供 23,326人
 ・加入率 23.5%

2. 加入取扱状況

(単位:件)

申込	本庁	文化センター	合計
取扱件数	41,590	10,575	52,165

※ 本庁分に関しては、総合窓口課、交通安全課受付分を含む。

《交通安全灯に関する事項》

1. 交通安全灯新設・修理件数

(単位：基、件)

新設	建替	撤去	修 理 状 況		
			球 交 換	そ の 他	計
22	9	0	614	425	1,039

《市営駐車場に関する事項》

1. 利用状況

(単位：台)

総利用台数	一般車利用台数	事業車利用台数
641,894	586,796	55,098

※収容台数 425台

《防犯灯に関する事項》

1. 防犯灯新設・修理件数

(単位：基、件)

新設	建替	撤去	修 理 状 況		
			球 交 換	そ の 他	計
47	69	10	3,552	451	4,003

リ サ イ ク ル 課

《ごみ減量運動に関する事項》

1. 廃棄物減量等推進審議会
 - (1) 構成 15人
 - (2) 開催回数 4回

2. 資源再生利用補助金交付団体登録数

・自治会 200団体	・PTA 18団体
・子供会 35団体	・その他 72団体
・老人会 22団体	
・婦人会 10団体	計 357団体

3. 資源再生利用補助金及び回収実績

区 分	回 収 量	補 助 金
新聞	4,847,790 kg	48,477,900 円
雑誌	1,272,927 kg	12,729,270 円
ダンボール	972,255 kg	9,722,550 円
古織	240,605 kg	2,406,050 円
びん	(69,700 本) 52,276 kg	697,000 円
かん	92,223 kg	922,230 円
計	7,478,076 kg	74,955,000 円

4. 再生資源取扱業者奨励事業
 - (1) 業者数 20
 - (2) 奨励金 15,462,526 円
古紙、古織維、金属類……2円/kg
びん ……2円/本

5. 地域ごみ対策推進事業
 - (1) 推進員人数 910人
 - (2) 自治会数 217団体
 - (3) 対象世帯数 57,792世帯

6. ごみ減量化処理機器購入あっ旋事業
 - (1) 生ごみ堆肥化容器 19基
 - (2) 生ごみ処理機 64基

《リサイクルマーケット》

開 業 日	受付件数	成立件数	成立率	来場者数
月～日 (但し、第1水曜日を除く)	93,420 件	87,567 件	93.7 %	61,985 人

《リサイクルショップ》

区 分	販売点数	販売総額
再生家具販売事業	1,425点	3,682,400円
再生自転車販売事業	651台	3,138,000円

《リサイクルバンク》

区 分	件 数
ゆ ず り た い 品	1,133
ほ し い 品	372

《ものの有効利用啓発事業》

事 業 名	実施回数	受付件数
おもちゃの病院	10回	338件
不用品を使った各種工作事業	6	371

《拠点回収》

(単位：か所)

拠 点 数					
推進協力店	公共施設	公会堂・集会所等	小・中学校	独身寮	合計
24	24	260	31	45	384

(単位：t)

回 収 量			
ペットボトル	発泡トレイ	紙パック	合計
257.9	40.4	70.9	369.2

《OA廃棄紙等回収》

(単位：kg)

本庁舎	小学校	中学校	幼稚園	保育所	学童クラブ
73,524	38,581	19,976	538	4,401	3,720
文化センター	その他	合計			
4,247	16,633	161,620			

《家庭廃食用油回収》

毎月第4日曜日に全文化センターで実施
回収量 4,608㍑

《生ごみ等有効活用システム》

(単位: kg)

給食センター	保育所(6ヶ所)	福祉施設(5ヶ所)	モデル地区(2ヶ所)	合計
126,006.6	15,963.9	118,095.0	8,510.0	268,575.5

《ごみ減量ローラー作戦(地域説明会)》

1. 実施回数 37回
2. 参加人数 1,707人

《第9回ごみ減量対策ポスターコンクール》

応募総数	最優秀賞	優秀賞	優良賞
135点	1点	6点	10点

《第2回省エネルギー推進ポスターコンクール》

応募総数	最優秀賞	優秀賞	優良賞
6点	—	2点	3点

《ごみ減量施設見学会》

1. 回数 19回
2. 参加人数 663人

《府中市リサイクルフェスタ2000》

事業名	場所	備考
ごみ減量キャンペーン	市内要所	4回
商工まつりへの出展	大国魂神社	3日間
2000リサイクルフェアinふちゅうの開催	東京競馬場	
三多摩は一つなり交流事業 リサイクルフェスタ2000の開催	すずかけ公園	
リサイクルセンターでの家具即売会	リサイクルセンター	2回

《府中リサイクルセンター》

区 分	数 量
ペットボトル圧縮減容量	277.9 t
発泡トレイ溶融減容量	32.2 t
紙パック選別量	61.0 t
市民工房利用件数	3 件
再生家具等製作点数	1,504 点
再生自転車製作台数	651 台

《フリーマーケット》

実施日	会場	出店数	開催時間	備考
4月 1日	寿中央公園	32	11時～16時	市民桜まつりと同時開催
4月 2日	寿中央公園	33	11時～16時	市民桜まつりと同時開催
7月 29日	府中グリーンプラザ	19	12時30分～16時30分	グリーンプラザフェアと同時開催
7月 30日	府中グリーンプラザ	16	12時30分～16時30分	グリーンプラザフェアと同時開催
8月 24日	東京競馬場	59	13時～17時	2000リサイクルフェア in ふちゅうの中で開催
10月 14日	すずかけ公園	67	10時～14時	三多摩は一つなり交流事業リサイクルフェスタ2000として開催

清 掃 課

《ごみ処理に関する事項》

1. 収集人口及び世帯数（平成13年3月31日現在 外国人登録を含む）
- | | | | |
|----|----------|-----|----------|
| 人口 | 224,187人 | 世帯数 | 99,737世帯 |
|----|----------|-----|----------|

2. 収集形態

可燃ごみ収集	委	託	
不燃ごみ収集	委	託	
粗大ごみ収集	直	営	
資源ごみ収集	委	託	
有害ごみ収集	委	託	
委託業者			(有) 古川新興 (有) 松下タウンクリーナ
			(有) 府中衛生社 (有) 松村組
			(有) 富樫清掃

3. 収集運搬機材、その他の特殊機材（直営）

クレーン車（2t）	3台
リレーバック車（3t）	1台
パワーリフト（2t）	8台
ライトバン	1台
軽トラック	1台

4. 収集員数（直営）

運転手	15人		
作業員	6人	合計	21人

5. 収集回数

可燃ごみ	（ダストボックス及び一部ポリ容器）	週2回
不燃ごみ	（ダストボックス及び一部亜鉛引バケツ）	週1回
粗大ごみ	申込みによる随時収集及びステーション方式	
資源ごみ	（びん、かん、紙、布）	週1回
有害ごみ	（乾電池及び蛍光管用回収容器）	月1～2回

6. 最終処分方法

(1) 可燃ごみの処理

二枚橋衛生組合及び多摩川衛生組合で焼却処理し、残灰を最終処分地へ埋立処分

(2) 不燃ごみの処理

クリーンセンターへ搬入後、再生資源を選別し、残渣物を最終処分地へ埋立処分

(3) 粗大ごみの処理

クリーンセンターへ搬入後、再生資源を選別し、残渣物を最終処分地へ埋立処分

7. 可燃ごみ収集状況

(単位：台、t)

区 分	家庭ごみ	事業系ごみ	計
搬入台数	26,721	11,628	38,349
搬入量	43,996	13,106	57,102

8. 有価物売払額収納状況

(単位：円、%)

調定額	収納額	収納率
27,528,130	27,528,130	100

9. 塵芥処理手数料収納状況

(単位：円、%)

調定額	収納額	収納率
295,661,000	295,661,000	100

10. 粗大ごみ処理手数料収納状況

(単位：円、%)

調定額	収納額	収納率
124,583,800	124,583,800	100

11. 事業系ごみ収集袋販売実績 60店舗

(単位：枚)

	M袋	L袋	合計
一般事業所	55,810	104,180	159,990
市施設	10,930	19,100	30,030

《クリーンセンターに関する事項》

1. 運営形態

委託

選別施設 委託業者 (有) 田中容器

破碎施設 委託業者 (有) 田中容器

2. 運搬機材、その他(直営)

ライトバン 1台

トラック 4台

3. 作業人員(直営)

運転手 3人

作業員 1人 合計 4人

4. 搬入量(不燃ごみ、粗大ごみ、資源ごみ)及び処理内訳

(単位：t)

	種 別	搬 入 量	稼働日数
搬	不 燃 ご み	8,336	258日
入	粗 大 ご み	1,988	
内	資 源 ご み	3,614	
訳	合 計	13,938	

5. 再生資源回収量及び売却・逆有償額

区 分		回 収 量	売 却 額
鉄 く ず	A プ レ ス	1,663 t	-10,197,328 円
	C プ レ ス	904	0
	破 碎 鉄	262	-1,540,392
	鉄 千 地	16	0
ふ と ん	67	-2,151,040	
解 体 物	73	366,100	
ア ル ミ く ず	334	20,369,870	
ガラスくず	無 色	1,114	-4,652,412
	有 色	1,008	-8,612,348
び ん	259	664,409	
バ ッ テ リ ー	8	41,300	
プ ラ ス チ ッ ク 固 形 燃 料	651	683,516	
合 計	6,359	-5,028,325	

《へい死犬猫の処理に関する事項》

1. へい死犬猫の処理

飼い主有り	173体		
飼い主無し	596体	合計	769体

《し尿処理に関する事項》

1. 収集形態 委託
委託業者 (有) 松村組

2. 収集運搬台数
収集運搬車 2台

3. 収集状況
(1) 一般家庭 20日間に1回の周期で実施
(2) 営業所等 申込みに応じて実施

4. 収集及び処理量 (単位:k1)

区 分	収 集 量				合 計	処 理 量	稼 働 日 数
	一般世帯	営業所等	浄化槽汚泥				
			単 独	合 併			
年 間	374	270	67	0	711	711	258 日

《浄化槽に関する事項》

1. 清掃作業形態

委託業者 (有) 松村組

2. 清掃手数料に関する事項

収納状況 (現年度分)

区 分	調 定 額	収 納 額	収 納 率
	円	円	%
し尿処理手数料	14,493,920	14,493,920	100
浄化槽汚泥処理手数料	653,590	653,590	100
計	15,147,510	15,147,510	100

APPENDIX A

1. Introduction

The purpose of this appendix is to provide a detailed description of the data used in the study.

The data were collected from a series of experiments conducted over a period of six months.

The experiments were designed to investigate the effects of various factors on the dependent variable.

The independent variables were manipulated in a factorial design.

The dependent variable was measured using a standardized scale.

The data were analyzed using a series of statistical tests.

The results of the analysis are presented in the main text of the paper.

The appendix provides a detailed description of the data used in the study.

The data were collected from a series of experiments conducted over a period of six months.

The experiments were designed to investigate the effects of various factors on the dependent variable.

The independent variables were manipulated in a factorial design.

The dependent variable was measured using a standardized scale.

The data were analyzed using a series of statistical tests.

The results of the analysis are presented in the main text of the paper.

The appendix provides a detailed description of the data used in the study.

The data were collected from a series of experiments conducted over a period of six months.

The experiments were designed to investigate the effects of various factors on the dependent variable.

The independent variables were manipulated in a factorial design.

The dependent variable was measured using a standardized scale.

The data were analyzed using a series of statistical tests.

The results of the analysis are presented in the main text of the paper.

The appendix provides a detailed description of the data used in the study.

The data were collected from a series of experiments conducted over a period of six months.

The experiments were designed to investigate the effects of various factors on the dependent variable.

The independent variables were manipulated in a factorial design.

The dependent variable was measured using a standardized scale.

The data were analyzed using a series of statistical tests.

The results of the analysis are presented in the main text of the paper.

The appendix provides a detailed description of the data used in the study.

The data were collected from a series of experiments conducted over a period of six months.

The experiments were designed to investigate the effects of various factors on the dependent variable.

The independent variables were manipulated in a factorial design.

The dependent variable was measured using a standardized scale.

The data were analyzed using a series of statistical tests.

The results of the analysis are presented in the main text of the paper.

The appendix provides a detailed description of the data used in the study.

The data were collected from a series of experiments conducted over a period of six months.

The experiments were designed to investigate the effects of various factors on the dependent variable.

The independent variables were manipulated in a factorial design.

The dependent variable was measured using a standardized scale.

The data were analyzed using a series of statistical tests.

The results of the analysis are presented in the main text of the paper.

The appendix provides a detailed description of the data used in the study.

The data were collected from a series of experiments conducted over a period of six months.

都市建設部

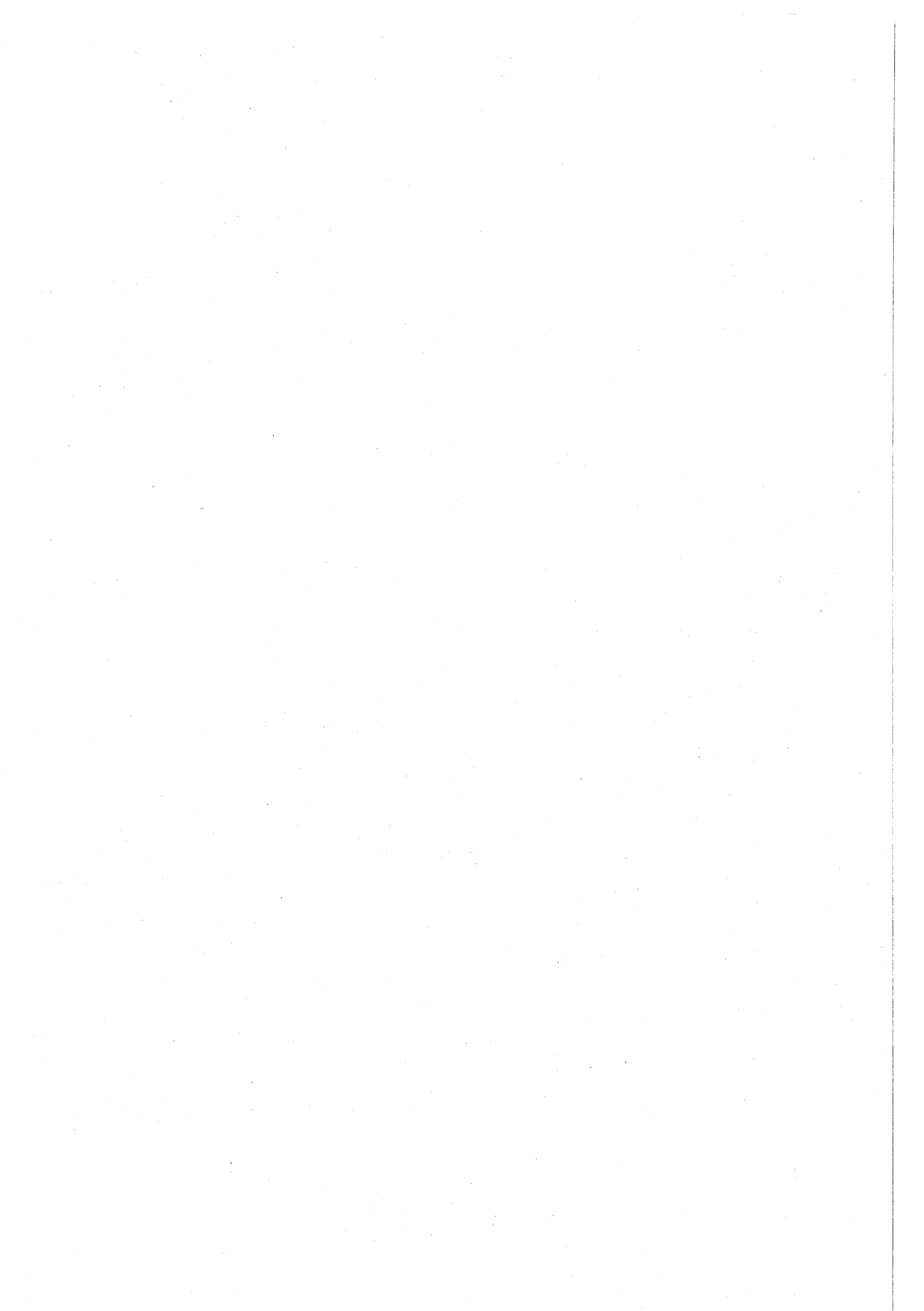

管 理 課

《道路に関する事項》

1. 道路一覧表

区 分	市 道 認 定	市 道 廃 止	市 有 通 路	私有道路改良工事
路 線 数	25	0	29	4
延 長 (m)	2,338	0	2,472	153
面 積 (㎡)	12,722	0	12,564	333

2. 道路後退用地寄付等

区 分	狭あい道路用地寄付	そ の 他 寄 付	計
件 数	107	46	153
延 長 (m)	2,298	3,397	5,695
面 積 (㎡)	1,829	14,267	16,096

3. 市道パトロール（稼働日数及び走行キロ数）

区 分	稼 働 日 数	走 行
計	238 日	14,819 km
一か月平均	20	1,235

合同パトロール（府中市・府中警察署等） 年4回 実施

4. 道路一般許可

(単位：件)

自 費 工 事 施 行 願	道路一時使用願	沿 道 掘 削 願	計
189	337	24	550
歩道切下げ、L型切下げ、ガードレール・ガードパイプ・フェンス撤去、街路樹移植、道路舗装	工事用搬出入、特殊車両	高層建築に伴う掘削	

5. 道路占用掘削許可関係一覧

(単位：件)

ガ ス	東 電	一 般	水 道	下 水 道	N T T	道 路 占 用	計
604	301	586	167	4	103	260	2,025
供給管取出及び本管理設	建柱及び地中線埋設	給水管取出及び公樹設置	本管理設及び修理	本管理設及び人孔蓋修理	建柱及び地中線埋設	看板、足場、電波障害防除架空線等	

6. 府中市内道路調書(市道)

平成13年3月31日現在

種別	名 称	延 長	面 積	路 線 数	
市 道	幹 線 道 路	79,358 m	800,104 m ²	56 路線	
	一 般 道 路	1 地 区	36,738	171,262	233
		2 地 区	58,173	266,966	366
		3 地 区	62,735	303,065	431
		4 地 区	63,110	310,908	459
		5 地 区	35,679	157,038	248
		6 地 区	60,661	278,027	381
市 道 合 計		396,454	2,287,370	2,174	
市 有 通 路		12,522	46,767	175	

7. 府中市内道路調書(国道・都道)

平成12年4月1日現在

種 別	名 称	延 長	面 積	摘 要
高 速 国 道	中 央 道	7,188 m	279,872 m ²	
	20 号	6,710	130,454	
	計	13,898	410,326	
都 道	主 要 地 方 道 第 9 号 (川崎・府中線)	4,803	103,546	川 崎 街 道
	主 要 地 方 道 第 14 号 (新宿・国立線)	3,965	124,204	東 八 道 路
	主 要 地 方 道 第 15 号 (府中・清瀬線)	2,192	24,011	小 金 井 街 道
	主 要 地 方 道 第 17 号 (所沢・府中線)	3,475	65,708	府 中 街 道
	主 要 地 方 道 第 18 号 (府中・町田線)	4,583	95,198	鎌 倉 街 道
	主 要 地 方 道 第 20 号 (府中・相模原線)	3,025	86,910	野 猿 街 道
	一 般 都 道 第 133 号 (小川山・府中線)	2,223	22,223	国 分 寺 街 道
	一 般 都 道 第 145 号 (立川・国分寺線)	417	3,848	多 喜 窪 通 り
	一 般 都 道 第 229 号 (府中・調布線)	5,732	64,162	旧 甲 州 街 道
	一 般 都 道 第 110 号 (府中・三鷹線)	3,716	40,456	人 見 街 道
	一 般 都 道 第 248 号 (府中・小平線)	1,920	37,048	新 小 金 井 街 道
計		36,051	667,314	
国 道 ・ 都 道 合 計		49,949	1,077,640	

8. 市道数値

道 路 平成13年3月31日現在

区 分	平成12年3月31日現在	平成12年度増減	平成13年3月31日現在
延 長 m	394,173	2,281	396,454
面 積 m ²	2,270,580	16,790	2,287,370

舗 装

区 分	平成12年3月31日現在	平成12年度増減	平成13年3月31日現在
延 長 m	376,802	2,396	379,198
面 積 m ²	2,230,178	16,933	2,247,111

橋りょう

区 分	平成12年3月31日現在	平成12年度増減	平成13年3月31日現在
延 長 m	671	0	671
面 積 m ²	6,003	0	6,003

※市道舗装率

1. 市道総延長に対する舗装率 95.6 %
2. 市道総面積に対する舗装率 98.2 %

9. 市の面積に対する道路率

高速道路+国道+都道+市道+市有通路・・・11.62 %

面積比率		
	高速国道	0.95 %
	国 道	0.44 %
	都 道	2.27 %
	市 道	7.80 %
	市有通路	0.16 %
	合 計	11.62 %

10. 道路証明関係

道路幅員証明関係 98件
道路境界証明関係 293件

《道路台帳補正測量及び公共用地境界査定測量に関する事項》

件 名	摘 要		工 期
	延 長	面 積	
道路台帳図補正作成委託	33,000 m	115,000 m ²	12. 9. 8~13. 3. 23
道路台帳調書補正作成委託	11,000	-	12. 12. 19~13. 3. 30
公共用地境界査定測量委託(その1)	1,720	112,188	12. 4. 1~13. 3. 31
公共用地境界査定測量委託(その2)	1,102	84,177	12. 4. 1~13. 3. 31

《道路維持修繕に関する事項》

1. 道路維持修繕一覧表

種 別	件 数
舗 装 道 補 修	34
舗 装 道 表 面 処 理	45
舗 装 工 事	20
砕 石 道 補 修	10
私 道 補 修	5
側 溝 暗 渠 補 修	35
防 護 柵 補 修	42
道 路 標 識 設 置	52
街 路 樹 管 理 作 業	72
不 法 投 棄 物 回 収	415
そ の 他	155
計	885

2. 保有機材

車 種	台 数
2 ト ン 積 ダ ンプ	2
4 ト ン 積 ダ ンプ	1
軽自動車（乳剤散布機搭載）	1
モ ー タ ー グ レ ー ダ ー	1
4 ト ン 散 水 車	1
ホ イ ル ロ ー ダ ー	2
アスファルトフィニッシャー（小型）	1
カ ロ ー ラ ラ イ ト バ ン	2
高 所 作 業 車	1
ミ ニ シ ョ ベ ル カ ー	1
エ ア ー プ ラ ズ マ 切 断 機	1

計 画 課

《府中市都市計画審議会》

開催回数 2回

《市街地整備計画に関する事項》

1. 都市計画基本方針検討調査
都市計画法の規定に基づく市町村の都市計画に関する基本的な方針の策定に向けて、新総合計画との整合を図りながら、庁内の横断調整を行い、素案づくりのための資料を作成した。
2. 都市景観形成に関する検討
「府中市都市景観基本計画」及び「府中市都市景観条例」に基づき、地域地区の特色を生かした、景観づくりを進めるための手引書として、都市景観ガイドラインの検討を行った。
3. 都市計画道路平面図の補正
都市計画道路に対する市民の理解と、都市計画道路整備の進捗よくを図るため、都市計画道路平面図の精度を高める補正を行った。

《コミュニティバス導入に関する事項》

コミュニティバス導入にあたり、基本的な考え方を見出すための基礎資料を作成した。

《開発等の誘導に関する事項》

1. 開発行為に関する指導要綱関係

事前相談及び指導件数	29件
同意・協議締結件数	27件
2. 中高層建築物等に関する指導要綱関係

事前相談及び指導件数	75件
協議締結件数	69件

《都市計画の事務に関する事項》

1. 都市計画決定・変更関係
府中都市計画生産緑地地区の変更
平成12年9月12日 府中市告示第75号
2. 都市計画証明

都市計画道路関係	28件
地域地区関係	150件
その他	9件
3. 優良住宅認定関係 0件
4. 生産緑地地区買取申出件数 14件
5. 都市計画相談件数 8,640件

《国土利用計画法に基づく土地取引の規制に関する事項》

土地取引の届出経由事務	40件
遊休土地の利用促進事務	7件

《都市景観に関する事項》

- 1. 府中市都市景観審議会 6回開催
- 2. 特定行為の届出件数 24件

《地区まちづくりの推進に関する事項》

まちづくり協議会助成

市民が自主的にまちづくり活動を進めている多磨墓地前駅周辺地区まちづくり協議会に対して、活動経費の助成及びまちづくりコンサルタントの派遣を行った。

1. 協議会経費助成

助成金 1,300,000円

助成事業

- (1) まちづくり構想案作成のための検討
- (2) まちづくりニュースの発行

2. まちづくりコンサルタント派遣

まちづくり協議会への指導助言

派遣時間 192時間

《都市計画の事務に関する事項》

土地区画整理事業区域内での都市計画法第53条許可申請事務

- 1. 東部地区 14件
- 2. 西部地区 10件

《街区表示板設置に関する事項》

街区表示板（ローマ字による町名併記） 30枚設置

《鉄道駅施設の改善に関する事項》

障害のある人や高齢者が、鉄道駅施設を安全で快適に利用できるよう、JR分倍河原駅のエレベーター設置及び府中本町駅のエスカレーター設置工事に対し、助成を行った。

分倍河原駅	エレベーター	2基	助成金	12,540,000円
府中本町駅	車椅子対応エスカレーター	3基	助成金	55,000,000円

土 木 課

《みちづくりバリアフリー化調査費に関する事項》

工 事 件 名	工 事 概 要	工 期
みちづくりバリアフリー化調査委託	22路線 約1km ²	12. 8. 4
		12.12.20

《調布基地跡地区画道路整備委託費に関する事項》

工 事 件 名	工 事 概 要			工 期
	延 長	幅 員	面 積	
調布基地跡地区画道路整備委託	m	m	m ²	12. 7.11
	412.0	12.0	4,944.0	13. 3.30

《道路新設工事に関する事項》

工 事 件 名	工 事 概 要			工 期
	延 長	幅 員	面 積	
白系台1丁目地内新設道路舗装工事	m	m	m ²	12. 9.14
	69.0	4.0 ~5.2	341.0	12.11.10
分梅町1丁目地内道路新設工事	82.3	5.0	341.0	12.11.10
				13. 2.28
分梅町5丁目地内道路新設工事	169.4	5.0 ~6.0	970.0	12. 8. 4
				12.10.31
分梅町5丁目地内新設道路舗装工事	190.0	5.0 ~6.0	899.0	13. 1.26
				13. 2.28
西府町2丁目地内歩行者専用道路 新設工事	99.4	3.0	314.0	13. 1.26
				13. 3.23

《道路拡幅改修工事に関する事項》

工 事 件 名	工 事 概 要			工 期
	延 長	幅 員	面 積	
7小通り拡幅改修工事に伴うフェンス 設置工事	126.8	フェンス設置 L=96.3m	240.0	12. 8.18
				12.10.31
7小通り拡幅改修工事に伴う付帯工事	136.0	4.0 ~5.6	540.0	12.11.10
				13. 1.31
7小通り拡幅改修工事に伴う付帯工事 その2	樹木移植 18本 樹木撤去 5本 鉄線柵 L=54.0m			13. 1.26
				13. 2.28
市道2-237号拡幅改修工事	320.2	債務負担行為解消分 6.0	2,177.0	12. 2.18
				12. 7.28
市道2-268号拡幅改修工事	40.0	債務負担行為解消分 歩道設置 幅員2.3m		12. 2.18
				12. 5.31
7小通り拡幅改修工事に伴う移植工事	低木移植 200株 中木移植 13本 高木移植 17本	債務負担行為解消分		12. 2.18
				12. 5.31

《道路改良工事に関する事項》

工 事 件 名	工 事 概 要			工 期
	延 長	幅 員	面 積	
朝日町通り改良工事	m	m	m ²	12. 8. 4
	317.2	1.8	570.9	12. 9. 29
朝日町通り改良工事 その2	債 務 負 担 行 為			13. 2. 16
	106.2	1.8	191.1	13. 4. 26
市道1-117号改良工事				12. 12. 22
	164.4	4.0	657.6	13. 3. 16
浅間山通り改良工事	債 務 負 担 行 為			13. 2. 16
	410.0	7.0	2,600.0	13. 5. 18
6中通り改良工事				12. 9. 14
	168.3	5.4 ~6.2	927.0	12. 12. 5
市道3-18号外5路線改良工事	車道ハンプ	7ヶ所		12. 9. 8
	巻き込み部改良	3ヶ所		
	切下部改良	4ヶ所		12. 11. 10
中央道側道1号改良工事				12. 10. 27
	153.0	6.0 ~7.9	1,724.0	12. 12. 15
中央道側道1号改良工事 その2	債 務 負 担 行 為			13. 2. 16
	600.0	5.0	3,104.0	13. 5. 10
市道4-242号改良工事	債 務 負 担 行 為			13. 2. 16
	182.4	4.3 ~6.0	939.3	13. 5. 10
市道5-232号改良工事				12. 9. 8
	119.9	4.0 ~6.5	704.0	12. 10. 31
美好町通り外2路線改良工事				13. 2. 2
	194.0	2.5 ~4.0	630.5	13. 3. 16
横街道改良工事	債 務 負 担 行 為			13. 2. 23
	132.0	6.0	625.0	13. 6. 29
7小通り改良工事				12. 12. 1
	235.0	5.5 ~5.6	1,337.0	13. 2. 15
多摩川通り改良工事	債 務 負 担 行 為			13. 2. 9
	515.9	6.5	3,310.0	13. 4. 27
日新通り改良工事				12. 9. 22
	271.6	8.0	1,629.6	13. 3. 23
日新通り改良工事 その2	債 務 負 担 行 為			12. 10. 13
	365.6	3.8 ~8.0	1,109.0	13. 4. 25

(つづき)

工 事 件 名	工 事 概 要			工 期
	延 長	幅 員	面 積	
中央道側道1号冠水警報板設置工事	m 冠水警報表示板	m 4面	m ²	13. 2. 2 13. 3. 26
市有通路1-24号L型側溝 及び舗装工事	112.3	4.0	384.0	13. 2. 2 13. 3. 30
市有通路1-25号改良工事	債 務 負 担 行 為			13. 2. 16
	83.8	4.5	438.3	13. 5. 10
市有通路2-27号改良工事		4.6		12. 12. 22
	146.4	~5.4	702.7	13. 3. 26
市有通路6-19号改良工事		4.0		12. 9. 8
	19.5	~5.0	88.9	12. 10. 13
市有通路6-23号L型側溝 及び舗装工事	55.8	5.0	262.0	12. 12. 8
市有通路6-26号改良工事	債 務 負 担 行 為			13. 2. 16
	73.0	4.0	325.0	13. 5. 10
市有通路5-26号改良工事		4.0		12. 12. 22
	134.7	4.0	538.9	13. 2. 28
市道4-81号外1路線改良工事		2.7		12. 9. 29
	111.4	2.7	254.5	12. 10. 31
学園通り改良工事		2.7		13. 1. 5
	68.0	~2.8	189.9	13. 2. 5
四谷通り改良工事		5.4		12. 9. 8
	224.0	5.4	1,210.0	12. 10. 10
市道6-373号外1路線改良工事		4.0		12. 11. 10
	48.6	4.0	197.0	12. 12. 20
一本木通り改良工事	債 務 負 担 行 為 解 消 分			12. 2. 18
	290.3	16.0	1,261.0	12. 7. 31
ふるさと通り改良工事 その2	債 務 負 担 行 為 解 消 分			12. 2. 18
	134.0	6.5	801.6	12. 6. 30
日新通り改良工事	債 務 負 担 行 為 解 消 分			12. 2. 25
	351.0	8.5	2,984.0	12. 7. 31
多摩川通り改良工事	債 務 負 担 行 為 解 消 分			12. 2. 18
	476.0	8.2	2,856.0	12. 5. 25
道路改良工事単価契約	歩道切り下げ、防護柵及び舗装工事等 47件			12. 4. 1
				13. 3. 31

《狭あい道路整備工事に関する事項》

工 事 件 名	工 事 概 要	工 期
狭あい道路改良工事単価契約	75件	12. 4. 1
	68路線	
	L=1,905.2m	13. 3. 31

《用排水路整備工事に関する事項》

工 事 件 名	工 事 概 要	工 期
日新町5丁目地内用排水路整備工事	債務負担行為	13. 2. 16
	L=141.0m 遊歩道幅員2.4~4.5m	
	A=486.4m ² 車止12基 歩道照明灯8基	13. 5. 11
日新町3丁目地内用排水路整備工事	債務負担行為解消分	12. 2. 18
	L=130.6m ホックスカルパート布設 65.2m	
	擁壁 171.3m 舗装 A=226.1m ²	12. 5. 26
用排水路維持工事単価契約	ふた掛け・しゅんせつ及び舗装等	12. 4. 1
	18件	
		13. 3. 31

《雨水渠整備工事に関する事項》

工 事 件 名	工 事 概 要	工 期
分梅町5丁目地内雨水渠整備工事	L=52.2m	12.11.17
	φ450 管布設	
	マンホール設置 4箇所	13. 1. 31

《私有通路改良工事に関する事項》

工 事 件 名	工 事 概 要			工 期
	延 長	幅 員	面 積	
第1期~第3期私道舗装工事	m	m	m ²	12. 9. 8
		1.0		
	153.4	~4.0	333.3	13. 2. 16

《歩行者安全施設設置工事に関する事項》

工 事 件 名	工 事 概 要	工 期
富士見通り歩道照明施設設置工事	照明灯	12.12.22
	H=4.5m 200W 12基	
		13. 3. 15
学園通り歩道照明施設設置工事	照明灯	13. 1. 26
	H=3.5m 100W 36基	
		13. 3. 15
市道6-329号外1路線 転落防止柵設置工事	転落防止柵	13. 1. 26
	H=1.1m L=91.0m	
		13. 3. 23
南町6丁目地内街路灯設置工事	街路灯	13. 1. 26
	H=6.0m 200W 4基	
		13. 3. 23

《道路測量設計に関する事項》

委 託 件 名	委 託 概 要	工 期
7小通り実施設計委託	道路詳細設計 300.0 m	12. 12. 8
	幅員 10.0 m	13. 3. 15
日新町5丁目地内排水路整備 測量設計委託	道路詳細設計 170.0 m	12. 7. 28
	幅員 5.5 m	12. 9. 20
市有通路2-27号測量設計委託	道路詳細設計 170.0 m	12. 7. 28
	幅員 5.0~7.5 m	12. 9. 20
測量委託(単価契約) その2	地形測量 9,500.0 m ²	12. 7. 21
	復元測量 1,259.0 m ²	
	境界標設置 52本	13. 3. 31
測量委託(単価契約) その3	地形測量 32,034.0 m ²	12. 7. 21
	用地測量 8,781.0 m ²	
	境界標設置 141本	13. 3. 31

《都市計画道路測量設計に関する事項》

委 託 件 名	委 託 概 要	工 期
測量委託(単価契約) その5	地形測量 2,400.0 m ²	12. 4. 1
	重ね図作成 3,668.0 m ²	
	境界標設置 57本	13. 3. 31

《都市計画道路工事に関する事項》

工 事 件 名	工 事 概 要			工 期
	延 長	幅 員	面 積	
都市計画道路3・4・4号線築造工事	m	m	m ²	13. 2. 23
	債 務 負 担 行 為 193.0	16.0	3,088.0	13. 8. 31
都市計画道路3・4・16号線築造工事				12. 11. 2
	22.9	16.0	352.0	13. 3. 26
都市計画道路3・4・4号線築造工事	債 務 負 担 行 為 解 消 分			11. 11. 12
	152.0	16.0	2,432.0	12. 5. 31

《街路樹植栽工事に関する事項》

工 事 件 名	工 事 概 要	工 期
街路樹植栽工事(第1工区)	高 木 18 本	13. 2. 23
	低 木 365 株	13. 3. 27
街路樹植栽工事(第2工区)	中高木 15 本	13. 2. 23
	低 木 752 株	13. 3. 27
街路樹植栽工事(第3工区)	高 木 11 本	13. 2. 23
	低 木 887 株	13. 3. 27

《他部工事等依頼に関する事項》

各部からの依頼により公共施設の土木事業に関する新設2件の調査、協議、設計、積算及び施工の監督を行った。

《道路計画事業に関する事項》

- | | |
|-----------------|-----|
| 1. 東京都市町村土木補助事業 | 4路線 |
| 2. 交通安全施設等補助事業 | 8路線 |

《用排水路に関する協議回答》

- | | |
|----------------------|----|
| 1. 公有水面使用許可申請に係る協議回答 | 2件 |
|----------------------|----|

《陳情、要望等に関する事項》

- | | |
|---------------------|--|
| 1. 道路事業に対する都費補助金の増額 | |
|---------------------|--|

《各種統計、調査等に関する事項》

- | | |
|------------|-----|
| 1. 街路事業調査等 | 45件 |
| 2. 道路事業調査等 | 50件 |

《その他》

- | | |
|-----------------------|------|
| 1. 中高層建築物及び開発行為に関する協議 | 102件 |
|-----------------------|------|

建 築 課

《建築工事に関する事項》

各部からの依頼により公共建築物の整備、改修工事等78件に係る計画立案、調査、協議、設計及び施行の監督を行った。

建 築 指 導 課

《建築指導に関する事項》

1. 建築確認申請等取扱件数

(単位：件)

区 分	建築物	建築設備	工作物	計
確認申請件数	1,387	72	9	1,468
確認件数	1,361	77	9	1,447
計画通知受付件数	19	28	1	48
計画通知件数	18	28	1	47

※計画通知とは、国、都道府県又は建築主事を置く市町村が、建築物を建築する際、その計画を建築主事に通知することをいう。

2. 許可等申請取扱件数

(単位：件)

区 分	申請件数	許可等件数
仮使用承認	13	12
敷地等と道路との関係に係る許可	52	52
道路内の建築制限に係る許可	2	2
用途地域に係る許可	2	1
建築物の高さ限度に係る認定	1	1
日影による建築物の高さ制限に係る許可	2	2
総合設計に係る許可	1	1
仮設許可	17	18
一団地認定	3	3
計	93	92

3. 道路位置指定等申請取扱件数

(単位：件)

区 分	指 定	廃 止	変 更
取 扱 件 数	9	11	0

4. 違反建築物の指導件数 59件

5. 建築相談件数 3,798件

《府中市建築審査会に関する事項》

建築審査会開催数 11回

《都市計画事務に関する事項》

都市計画施設の区域及び市街地開発事業の施行区域内における建築物の建築に係る許可

・申請件数 196件

・許可件数 182件

《建築紛争調整事務に関する事項》

1. あっ旋実施回数 4回

2. 建築紛争調停委員会開催数 0回

再 開 発 事 業 担 当

《再開発に関する事項》

府中駅南口地区の再開発事業を推進するため地元支援を行ってきた。

第三地区では、再開発組合が前年度に設立され、施設建築物、公共施設の実施設計並びに権利変換計画書等を作成し、これを基に個別面談により、関係権利者全員に対する同意活動を行った。

A地区では、研究会が発足して4年目を迎え、当事業に関する理解を深める勉強会等を行ってきた。

1. 補助業務

府中駅南口第三地区市街地再開発事業

施設建築物実施設計作成業務

権利変換計画書及び配置設計図作成業務

調書作成及び従前資産評価並びに従後評価業務

地盤調査業務

確定測量業務

権利変換開始の登記(70条登記)業務

公共施設実施設計作成業務

2. 会議回数

No.	会 議 名	回 数
1	府中駅南口第三地区市街地再開発組合役員会等	54
2	府中駅南口A地区再開発研究会役員会等	12

区画整理事業担当

《区画整理に関する事項》

1. 西府土地区画整理事業

南武線新駅予定地の周辺整備を行うため、土地区画整理組合設立の準備を進めている西府土地区画整理組合準備会に対して、西府土地区画整理組合準備会助成要綱に基づき、事業管理業務に対して助成した。

(1) 助成業務

西府土地区画整理組合準備会平成12年度事業管理業務

(2) 会議回数

西府土地区画整理組合準備会役員会等 23回

西府土地区画整理組合準備会地権者説明会 6回

(3) その他

組合設立に向けての同意活動

2. 小野宮農住組合土地区画整理事業

小野宮農住組合に対して、事業の指導・支援を行った。

なお、この事業は平成13年3月16日付で、都知事の終了認可を受けた。

(1) 会議回数

小野宮農住組合理事会等 23回

《南武線新駅設置に関する事項》

JR東日本八王子支社と地下連絡道の設計等について協議を行った。

THE UNIVERSITY OF CHICAGO

PH.D. THESIS

BY

JOHN H. ...

IN THE DEPARTMENT OF ...

CHICAGO, ILLINOIS

19...

...

...

...

...

...

...

...

...

...

...

...

...

...

...

...

...

...

...

...

...

...

...

...

水 道 部

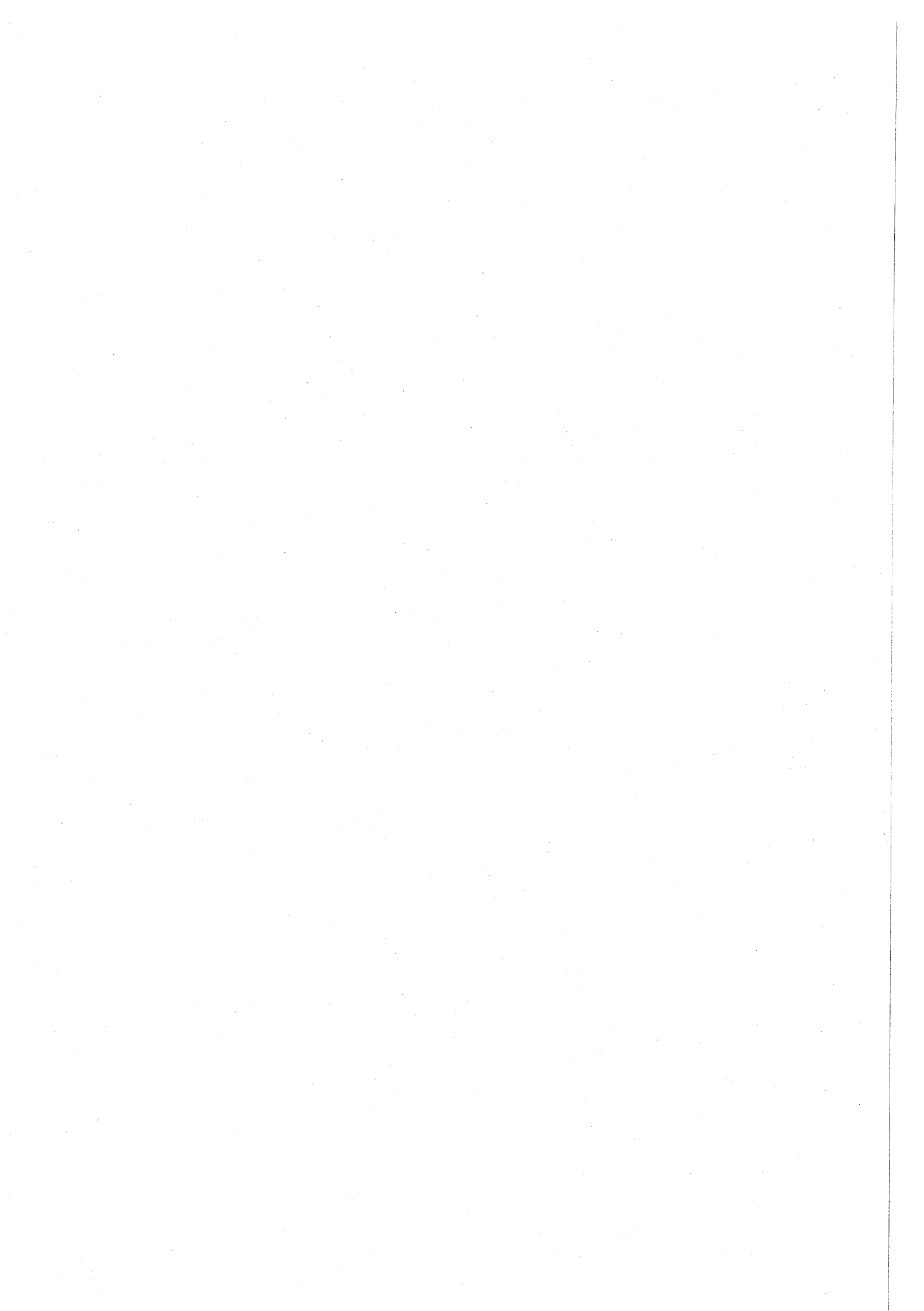

業 務 課

《業務に関する事項》

1. 給水状況

区 分	給水月平均件数	給 水 量	平 均 水 量
mm	件	m ³	m ³
13	33,826	4,866,078	144
20	67,725	15,056,499	222
25	4,674	1,717,818	368
30	321	360,002	1,122
40	352	931,308	2,646
50	184	1,096,354	5,958
75	53	733,730	13,844
100	15	548,706	36,580
150	3	433,706	144,569
200	1	107,754	107,754
共 同 住 宅	184	469,787	2,553
公 衆 浴 場	7	3,627	518
公 衆 用 栓	227	27,929	123
合 計	107,572	26,353,298	245

2. 検針状況

区 分	要 個 数	処 理 個 数	処 理 率
検 針 個 数	655,490 個	655,076 個	99.94 %

3. 収入状況

区 分	調 定 額	収 入 額	収 入 率
	円	円	%
水 道 料 金	5,653,254,986	5,254,724,086	93.0
現 年 度 分	5,263,479,628	4,889,036,850	92.9
過 年 度 分	389,775,358	365,687,236	93.8

4. 納付（納入）方法別状況

区 分	収 入 金 額	占 め る 割 合
	円	%
納 入 通 知 書	1,785,822,592	34.0
口 座 振 替 扱	3,467,639,993	66.0
現 場 領 収 扱	1,261,501	0.0
計	5,254,724,086	100.0

給 水 課

《工事に関する事項》

1. 建設工事

工 事 名	工 事 概 要		工 期
	口 径 (mm)	鑄鉄管延長(m)	
道路新設及び拡幅工事に伴う配水管布設 工事	75~150	1,022.0	12. 9. 22 13. 3. 30
その他拡充計画に伴う配水管等布設工事	50~200	4,708.9	12. 7. 28 13. 3. 26

2. 改良工事

工 事 名	工 事 概 要		工 期
	口 径 (mm)	鑄鉄管延長(m)	
布 設 替 工 事	50~200	1,245.9	12. 7. 28 13. 3. 26
負 担 金 工 事	150~200	191.7	12. 9. 8 12.11.30

3. 受託工事

工 事 名	工 事 概 要		工 期
	口 径 (mm)	鑄鉄管延長(m)	
道路工事に伴う導配水管移設及び管種変更 工事	100~300	1,067.9	12. 7. 6 13. 2. 26
他企業工事に伴う配水管移設及び管種変更 工事	100~150	184.1	12. 6. 29 13. 2. 8
その他導配水管移設及び管種変更工事	100~150	144.4	12. 9. 22 13. 3. 30

4. 給水装置工事受付状況

(単位：栓)

新 設	改 造	撤 去	計
3,543	1,612	546	5,701

5. 修繕工事状況

(単位：件)

配 水 管 類	給 水 管 類	水 栓 類	計
2	490	454	946

《委託に関する事項》

1. 漏水調査

調査地区	市内北西部地区
音聴調査	20km
各戸調査	14,400戸
漏水発見件数	54件

2. 量水器の有効期限による取替

量水器取替件数

(単位：個)

口径mm	13	20	25	30	40	50	75	100	計
施工									
直営	383	223	51	64	32	1	0	4	758
委託	4,593	6,841	575	14	6	10	5	1	12,045
計	4,976	7,064	626	78	38	11	5	5	12,803

《配水に関する事項》

1. 配水・取水・受水状況

区分	平成12年度	比率
総配水量	27,458,400 m ³	100.0 %
自己水(地下水)	11,211,000	40.8
都水(河川水)	16,247,400	59.2
一日最大配水量	86,900	100.0
自己水(地下水)	35,600	41.0
都水(河川水)	51,300	59.0
一日平均配水量	75,200	100.0
自己水(地下水)	30,700	40.8
都水(河川水)	44,500	59.2

《施設の維持、管理に関する事項》

1. 修繕、改良工事

工 事 名	工 事 概 要	工 期
本宿水源更生工事	井戸内の浚渫	12. 6. 23 12. 8. 31
若松浄水所外1箇所配水ポンプ補修工事	配水ポンプ3台の補修	12. 11. 17 13. 2. 28
若松浄水所交流無停電電源装置補修工事	交流無停電電源装置の補修	12. 8. 11 12. 9. 29
武蔵台ポンプ所扉改修工事	作業用扉2箇所の改修	12. 9. 29 12. 12. 4
武蔵台ポンプ所外3箇所計装設備補修工事	水位計、流量計、伝送器等の補修	12. 11. 2 13. 2. 9
都立武蔵野公園震災対策用応急給水施設補修工事	循環ポンプ及び発電機の補修	12. 11. 17 13. 2. 28
武蔵台ポンプ所電気室冷房機取替工事	冷房機の取替え	12. 7. 14 12. 8. 31
若松浄水所直流電源装置改良工事	直流電源装置の取替え	12. 10. 27 13. 3. 23
武蔵台ポンプ所バルブ室フェンス取替工事	ワイヤーネットフェンスに更新	12. 8. 4 12. 9. 8
本宿水源外1箇所水中ポンプ取替工事	水源2箇所の水中ポンプ取替え	13. 2. 2 13. 3. 23
南町浄水所原水ポンプ取替工事	濾過機の原水ポンプ3台の取替え	12. 11. 10 13. 3. 19

下 水 道 課

《府中都市計画下水道事業受益者負担金制度に関する事項》

賦課区域	a 調定額	b 収入額	b/a 収入率
徴収猶予取消分	917,720 円	917,720 円	100.0 %

《下水道普及に関する事項》

1. 公共下水道水洗普及状況

全 域 (A)	処 理 区 域 (B)	面 積 普 及 率 (B/A)
2,725 ha	2,725 ha	100%

水 洗 普 及 状 況

処 理 区 域 (A)	水 洗 化 世 帯 (B)	普 及 率 (B/A)
99,737 世帯	99,480 世帯	99.7%

2. 汚水量状況

汚 水 区 分	汚 水 量
水 道 使 用 者	26,001,712
井 戸 使 用 者	2,985,702
公 衆 浴 場 営 業 者	104,400
合 計	29,091,814

m^3

3. 下水道使用料収入状況

調 定 額	収 入 額	収 入 率
2,484,429,651 円	2,450,621,884 円	98.6 %

4. 排水設備検査件数 1,068件/年

5. 工場排水水質検査回数 196件/年

6. 公共下水道水質検査回数 44件/年

《下水道維持に関する事項》

件 名	概 要	工 期
下 水 道 管 清 掃 委 託	φ250mm～φ2,000mm	12. 6. 2
	第4都市下水路 5000mm×2200mm L=25,912.65m	 13. 2. 2
既 設 下 水 道 管 調 査 委 託	目視調査 人孔1,453か所	12. 5. 26
	潜行調査 L= 7161.88m	 12. 7. 25
下 水 道 台 帳 作 成 事 務 委 託	測量調査 4.0 km	12. 6. 10
	地図作成 4.0 km	 12.10.31
維 持 工 事	蓋取替 147か所	12. 4. 1
	押立ポンプ場整備 一式	
	既設管補修工事 614.13m	13. 3. 31
	下水管更生工事 375.7m	

《下水道工事に関する事項》

1. 工事内訳

(1) 公共下水道

①公共下水道管布設工事

工 事 件 名	工 事 概 要	工 期
多磨町2丁目地内下水管布設工事	φ250mm L=34.90m 汚水樹6ヵ所 人孔1ヵ所	12. 5.26 12. 6.16
武蔵台3丁目地内下水管布設工事	φ250mm~350mm L=56.25m 汚水樹1ヵ所 人孔3ヵ所	12. 5.26 12. 6.20
都市計画道路3・4・22号線下水管撤去工事	撤去 φ250mm L=393.3m	12. 6. 2 12. 10.16
都市計画道路3・4・22号線下水管布設工事(第1工区)	φ300mm~350mm L=137.65m 汚水樹9ヵ所 人孔5ヵ所 撤去φ250mm~450mm L=173.85m	12. 6. 2 12. 9.29
都市計画道路3・4・3号線下水管布設工事	φ250mm L=659.33m 汚水樹1ヵ所 人孔18ヵ所 撤去 φ200mm~250mm L=424.90m	12. 7.28 13. 3. 9
都市計画道路3・4・22号線下水管布設工事(第2工区)	φ350mm~700mm L=200.85m 汚水樹1ヵ所 人孔7ヵ所 撤去 φ300mm~450mm L=166.80m	12. 9.14 13. 3.15
北山町2丁目地内下水管布設工事	φ250mm~350mm L=94.62m 汚水樹7ヵ所 人孔5ヵ所	12. 12. 8 13. 1.31
都市計画道路3・4・4号線下水管布設工事	φ800mm L=72.63m 人孔1ヵ所	13. 1.26 13. 3.15
②汚水樹設置工事		
工 事 件 名	工 事 概 要	工 期
汚水樹設置工事	汚水樹17ヵ所 雨水樹1ヵ所	12. 4. 1 12. 6. 30

《流域下水道に関する事項》

流域下水道建設事業市町村負担金説明会 2回

《各種協議会と協同活動に関する事項》

- 1. 流域下水道北多摩一号処理区協議会 2回
- 2. 流域下水道野川ブロック協議会 5回
- 3. 野川・仙川改修促進期成同盟 5回
- 4. 日本下水道協会 1回
- 5. 日本下水道協会東京都支部 2回
- 6. 多摩地区下水道事業積算施工適正化委員会 20回

《各種調査に関する事項》

下水道整備5か年計画をはじめ公共下水道に関する各種調査 85件

《各種指導に関する事項》

- 1. 開発行為に対する下水道施設の指導 32回
- 2. 中高層建築物等に対する下水道施設の指導 68回

THE HISTORY OF THE

REIGN OF KING CHARLES THE FIRST

IN THE YEAR 1642

BY JOHN BURNET

IN TWO VOLUMES

THE SECOND VOLUME

1642

1642

1642

1642

1642

1642

1642

1642

1642

1642

1642

1642

1642

1642

1642

1642

1642

1642

1642

1642

1642

1642

1642

1642

1642

1642

1642

1642

1642

1642

1642

1642

1642

1642

1642

1642

1642

1642

1642

1642

1642

事 業 部

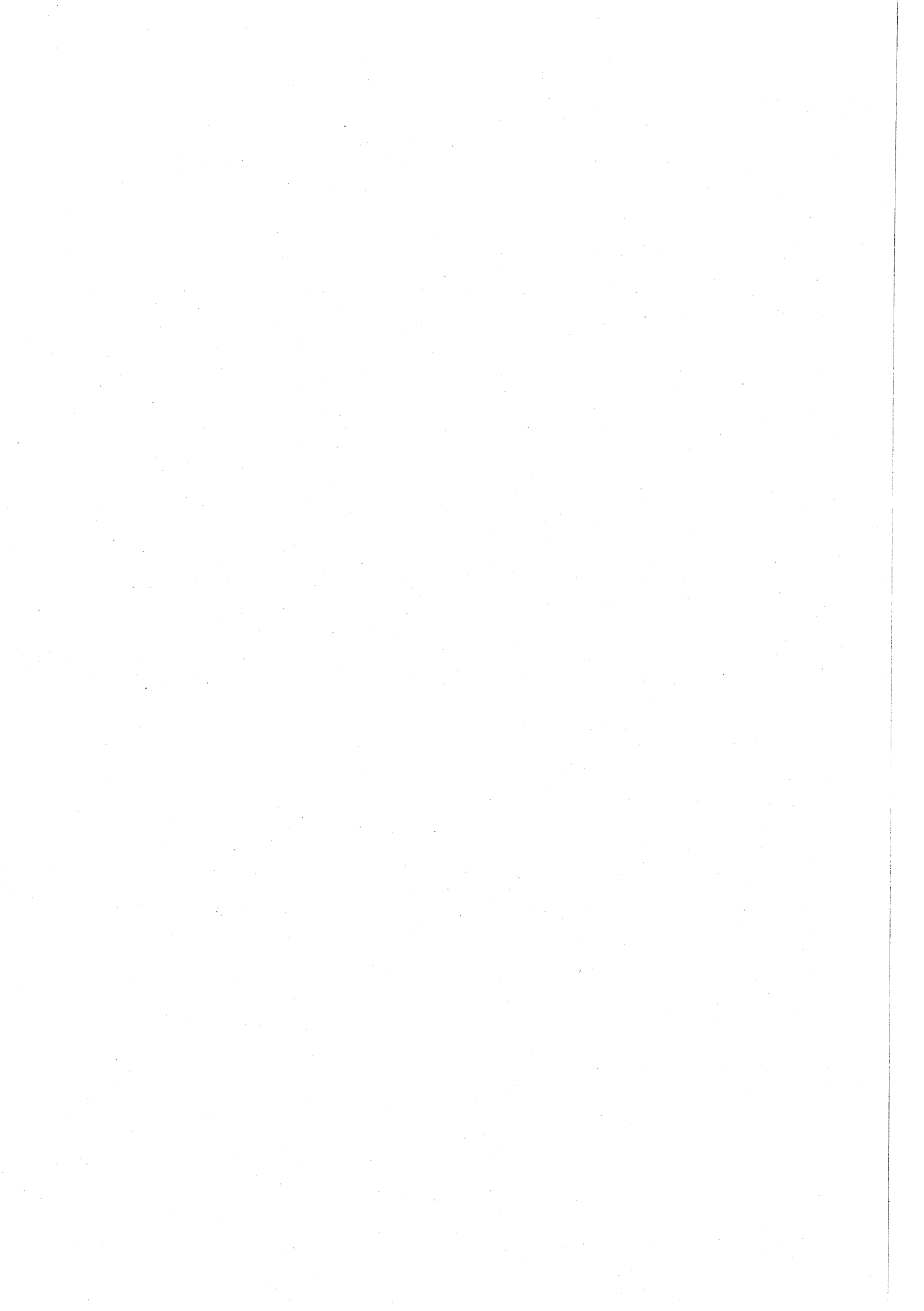

事業部

1. 入場者及び売上額

回	入場者数	一日平均 入場者数	舟券売上高		1人当たり 購買額
			売上高	一日平均売上高	
1	115,438人	8,880人	5,612,825,000円	431,755,769円	48,622円
2	130,842	10,065	5,588,761,200	429,904,708	42,714
3	105,621	8,125	4,532,038,200	348,618,323	42,908
4	121,740	8,696	5,182,785,300	370,198,950	42,573
5	112,867	9,406	5,214,094,900	434,507,908	46,197
6	(本場) 109,333	9,111	5,826,043,500	485,503,625	53,287
	(場外) -	-	109,393,500	-	-
	(計) 109,333	9,111	5,935,437,000	494,619,750	54,288
7	118,935	9,149	4,842,674,800	372,513,446	40,717
8	123,420	9,494	4,897,252,400	376,711,723	39,680
9	(本場) 164,269	12,636	12,266,876,000	943,605,846	74,676
	(場外) -	-	18,893,188,600	-	-
	(計) 164,269	12,636	31,160,064,600	2,396,928,046	189,689
10	144,955	11,150	7,271,401,700	559,338,592	50,163
11	125,021	9,617	5,972,146,400	459,395,877	47,769
12	104,162	8,012	5,622,699,100	432,515,315	53,980
計	(本場) 1,476,603	9,526	72,829,598,500	469,868,377	49,322
	(場外) -	-	19,002,582,100	-	-
	(計) 1,476,603	9,526	91,832,180,600	592,465,681	62,192

(ボートピア河辺は本場を含む)

2. 売上新記録 (参考)

月間売上	14日間 38,432,245,200円	
	本場 14日間 (19,943,018,200)	平成3年度9回
月間売上	場外 3日間 (18,489,227,000)	
	(本場のみ) 13日間 17,423,891,300 (協賛日を含む)	平成2年度4回
	(本場のみ) 12日間 16,009,723,300	平成2年度4回
	節間売上	
節間売上	30,808,920,500円	
	本場 6日間 (10,327,484,800)	平成7年度12回2節
	場外 6日間 (20,481,435,700)	
	(本場のみ) 10,433,081,800	平成2年度4回3節
一日売上	12,108,855,800円	
	本場 (2,662,884,600)	平成3年12月23日
	場外 (9,445,971,200)	
	(本場のみ) 2,655,485,900	平成2年7月29日
1レース売上	4,846,980,900円	
	本場 (878,210,500)	平成3年12月23日12R
	場外 (3,968,770,400)	
	(本場のみ) 971,899,100	平成9年7月21日12R
入場者	42,153人	平成2年3月21日

(ボートピア河辺は本場に含む)

3. 繰出金内訳

一般会計	300,000,000円
公共用地特別会計	0円
下水道事業特別会計	0円
合計	300,000,000円

4. 月別開催表

月	日	1	2	3	4	5	6	7	8	9	10	11	12	13	14	15	16
4		○	◎	☆	○	○							●	●	○	○	◎
5				◎	◎	◎	○	◎				○	○	○	◎	○	
6		○	○	○	◎			●	●		○	◎					
7							○	○		◎	●	●				△	△
8		○			☆	○	◎	○			○	○	○	◎	○	○	
9		○	○	●	●	●							○	○	○	◎	○
10		●	●	●	△	△	△	□	□	□		☆	○	○	○	◎	
11		○	○	◎	○	◎			●	○	○	○	◎				
12		○	○	◎						○	◎	☆	○	○			
1				○	○	○	○	◎	◎				●	●	○	◎	○
2				△	△	□	□	☆	○	○	○	◎	◎			○	○
3		▲	▲	▲	▲		☆	○	○	○	○	◎				△	△

月	日	17	18	19	20	21	22	23	24	25	26	27	28	29	30	31
4					△	△	□	□			○	○	○	◎	◎	/
5				☆	○	●	●			■	■	■	■			○
6			◎	☆	○	○	○									/
7		△	□	□	□		○	◎	○		○		☆	○	◎	○
8			●	●	◎	○	△	△	△	□	□	□				○
9		◎			○	○	○	◎	◎					○	○	/
10																
11			○	◎	○	☆	○	◎	□	□	□			○	○	/
					□	□	□									/
12				○	○	○	○	◎	◎			○	○	○	●	●
1			☆	○	○	◎	○	▲	▲	▲	▲	■	■			
2		○	◎	○	○			○	○	●	●				/	/
3		□	□	□	□	●	●	○	○	◎					○	○

☆印	特別協賛開催	11日	□印	場外発売	23日
◎印	日・祝日開催	41日	△印	BP場外発売	15日
○印	平日開催	103日	(●印)	相模湖開催	25日
			(■印)	相模湖場外発売	6日
開催日数	155日		(▲印)	相模湖BP発売	8日



出 納 課

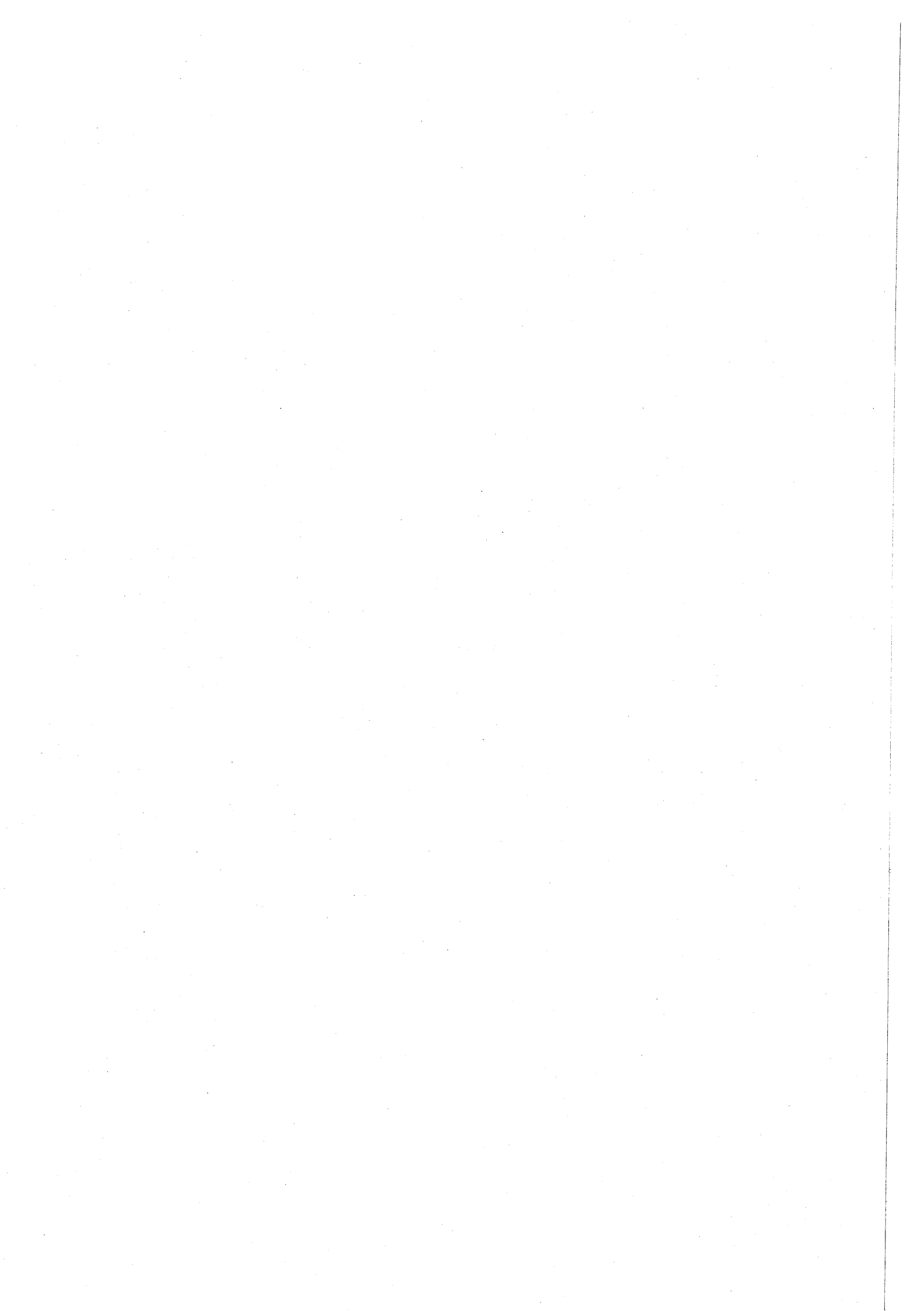

出 納 課

1. 会計別収入支出処理件数

(単位：件)

会 計 別		区 分	納入済通知書	支出命令票
一 般 会 計			670,184	48,776
特 別 会 計	国 民 健 康 保 険		210,257	1,135
	老 人 保 健 医 療		49	95
	介 護 保 険		20,711	741
	競 走 事 業		1,271	3,139
	公 共 用 地		114	178
	下 水 道 事 業		888	578
	受 託 水 道 事 業		46	1,090
	火 災 共 済 事 業		3,574	26
	シ ル バ ー 入 院 共 済 事 業		249	48
	小 計		237,159	7,030
歳 入 歳 出 外 現 金			608,871	1,103
基 金	物 品 調 達		11	88
	土 地 開 発		10	7
	国民健康保険高額療養費資金貸付		83	97
	国 民 年 金 印 紙 購 入		171,899	15
	そ の 他 基 金		29	40
小 計		172,032	247	
合 計			1,688,246	57,156

2. 支出区分別処理件数

(単位：件)

区 分	窓 口 払	口座振替払	振 替	計
支 出 命 令 票 数	3,492	52,608	1,056	57,156

3. 金融機関指定状況

(単位：行)

	金 融 機 関 数		
	前 年 度 末	増 減	本 年 度 末
指 定 金 融 機 関	1	0	1
指 定 代 理 金 融 機 関	2	-1	1
収 納 代 理 金 融 機 関	23	0	23
収 納 代 理 郵 便 官 署	1	0	1
計	27	-1	26

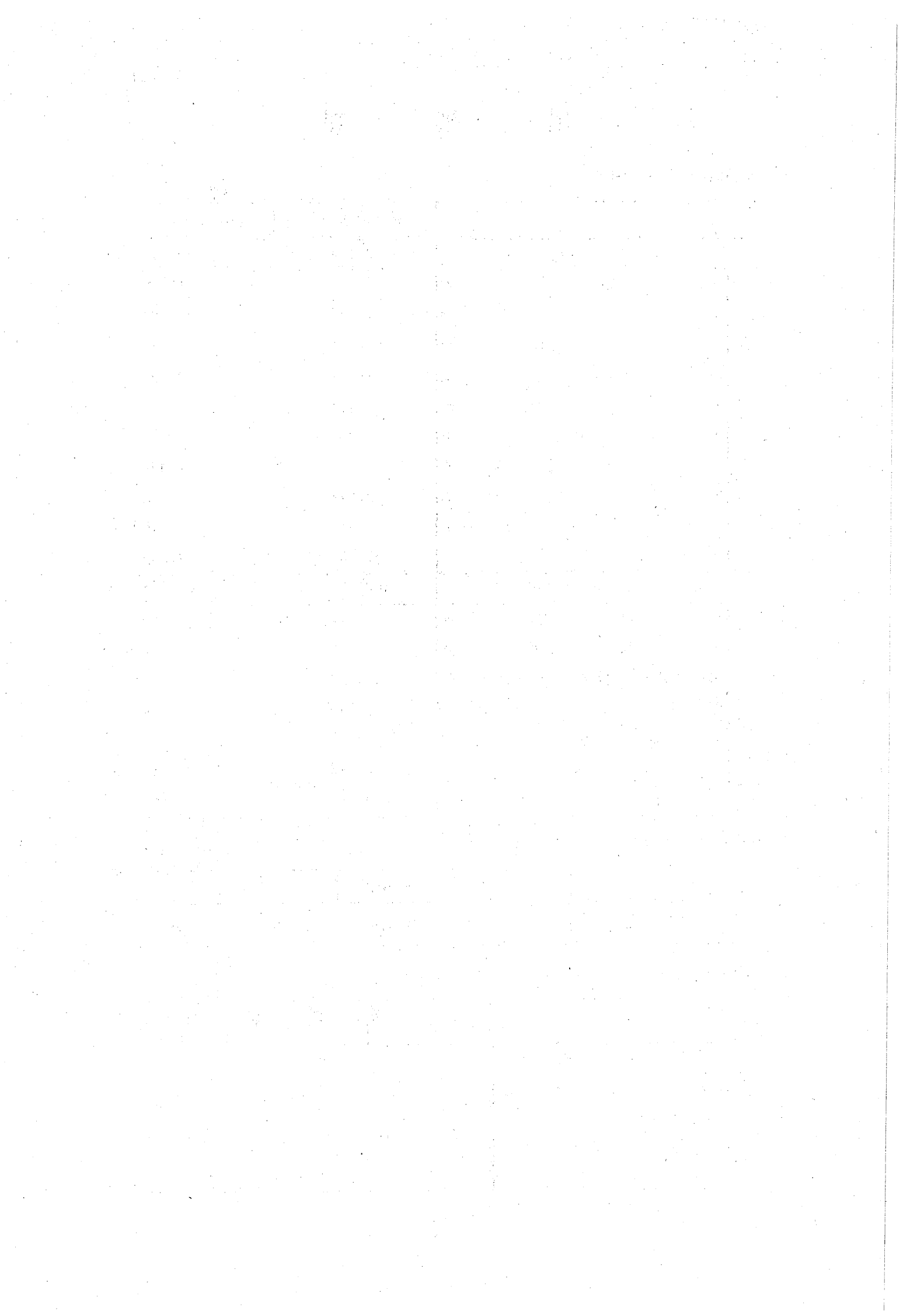

教育委员会
学校教育部

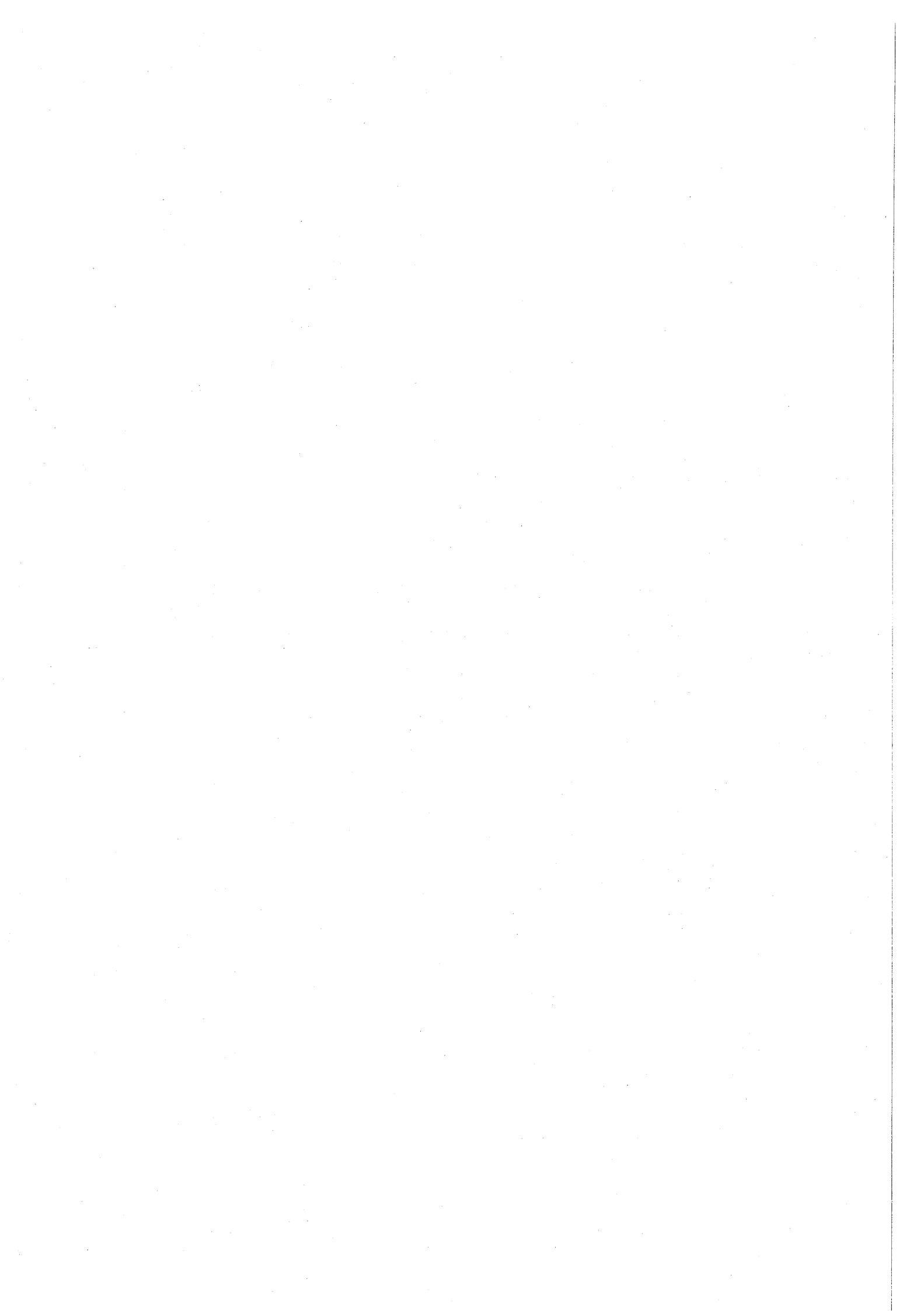

総 務 課

《教育委員会委員の構成に関する事項》

職 名	氏 名	任 期
委 員 長	野 里 春 夫	H10. 12. 22~H14. 12. 21
委員長職務代理者	矢 内 當 清	H10. 12. 22~H13. 5. 24逝去
委 員	宮 崎 清 美	H12. 10. 1~H16. 9. 30
同 上	保 坂 昌 代	H12. 10. 1~H16. 9. 30
教 育 長	新 海 功	H12. 10. 1~H16. 9. 30

《教育委員会活動に関する事項》

1. 会 議 (H12. 1~H12. 12)
 定例会 12回 臨時会 3回 委員協議会 12回
2. 教育委員会訪問

区 分	期 日	訪 問 先
第1回	5月22日 (月)	府中第二小学校 府中第五中学校
第2回	7月7日 (金)	府中第三小学校 府中第十小学校 府中第二中学校
第3回	10月23日 (月)	府中第七中学校 小柳小学校
第4回	11月17日 (金)	日新小学校 府中第八小学校
第5回	1月19日 (金)	府中第十中学校 住吉小学校 府中第四中学校

《議案・請願・陳情に関する事項》

(H12. 1~H12. 12)

(単位: 回、件)

会議数	議 決 状 況					請 願 状 況			陳 情 状 況		
	議案数	可決	否決	継続審査	撤回	請願数	採択	不採択	陳情数	採択	不採択
15	47	46	0	0	1	0	0	0	0	0	0

《報告・連絡に関する事項》

(単位: 件)

報 告 ・ 連 絡 事 項

《文書に関する事項》

(単位：件)

部 課 名		発 送 件 数	部 課 名		発 送 件 数
学 校 教 育 部	総 務 課	159	生 社 会 教 育 課		159
	学 校 保 健 課	112	涯 生 涯 学 習 振 興 課		86
	指 導 室	911	学 体 育 課		135
			習 図 書 館		36
小 計		1,182	小 計		416
			合 計		1,598

《就学援助費に関する事項》

項 目	小 学 校 (人)	中 学 校 (人)
学 用 品 費	1,857	715
入 学 準 備 金	334	242
移 動 教 室 費 (小 学 校)	299	-
修 学 旅 行 費 (中 学 校)	-	243
給 食 費	1,866	710
林 間 学 校 費	266	308
医 療 費	44	12

《奨学金に関する事項》

1. 奨学資金給付状況

区 分	奨 学 金				入 学 準 備 金		
	人 数	給 付 月 数	単 価	金 額	人 数	単 価	金 額
定 時 制 高 校 生	4	12	7,500	360,000			
小 計	4	-	-	360,000	0	-	0
養 護 学 校 高 等 部 生	2	12	7,500	180,000			
小 計	2	-	-	180,000	0	-	0
全 日 制 高 校 生	187	12	10,500	23,562,000	55	8,000	440,000
	2	8	10,500	168,000			
	1	9	10,500	94,500			
	1	10	10,500	105,000	1	8,000	8,000
小 計	191	-	-	23,929,500	56	-	448,000
高 等 専 門 学 校 生	4	12	10,500	504,000			
小 計	4	-	-	504,000	0	-	0
専 修 学 校 生 (高 等 課 程)	1	12	10,500	126,000	1	8,000	8,000
小 計	1	-	-	126,000	1	-	8,000
合 計	202	-	-	25,099,500	57	-	456,000
総 計				25,555,500			

2. 奨学資金貸付状況

区 分	奨 学 金			
	人 数	貸 付 月 数	単 価	金 額
	人	月	円	円
高 校 生	10	12	11,000	1,320,000
	11	12	17,000	2,244,000
小計	21	-	-	3,564,000
高 等 専 門 学 校 生	0			0
専修学校生(高等課程)	0			0
小計	0	-	-	0
専修学校生(専門課程)	10	12	21,000	2,520,000
小計	10	-	-	2,520,000
短 大 生	3	12	21,000	756,000
小計	3	-	-	756,000
大 学 生	2	12	25,000	600,000
	95	12	30,000	34,200,000
	1	3	30,000	90,000
小計	98	-	-	34,890,000
合 計	132	-	-	41,730,000

3. 入学時初年度納付資金貸付状況

(単位：人、円)

区 分	人 数	単 価	金 額
高 校 生(私立)	10	380,000	3,800,000
高 等 専 門 学 校 生(私立)	0		0
短 大 生(私立)	1	520,000	520,000
専修学校生(専門課程)(私立)	5	520,000	2,600,000
大 学 生(公立)	1	270,000	270,000
”(私立)	15	520,000	7,800,000
”(私立)	1	500,000	500,000
合 計	33	-	15,490,000

4. 荒奨学資金貸付状況

(単位：人、円)

区 分	人 数	単 価	金 額
交 通 遺 児 等 奨 学 金	-	-	-
海 外 留 学 奨 学 金	9	-	10,500,000
海 外 ホ ー ム ス テ イ 奨 学 金	2	-	1,000,000
合 計	11	-	11,500,000

《児童・生徒に関する事項》

1. 小学校

学 校 名	児 童 数							合 計
	1 年	2 年	3 年	4 年	5 年	6 年		
一 小	134	112	108	97	118	117	686	
二 小	(4) 154	163	139	(6) 166	(1) 171	(1) 167	(12) 960	
三 小	144	140	126	143	143	128	824	
四 小	(2) 92	(3) 83	(2) 70	48	(5) 72	(1) 45	(13) 410	
五 小	(2) 54	(3) 59	(3) 58	(1) 60	(1) 55	(2) 55	(12) 341	
六 小	120	102	93	99	99	80	593	
七 小	72	68	77	73	84	85	459	
八 小	95	58	106	82	79	82	502	
九 小	(4) 89	90	(2) 78	94	102	(1) 95	(7) 548	
十 小	88	106	99	98	73	97	561	
武蔵台小	79	73	69	61	67	61	410	
住吉小	77	70	72	72	55	69	415	
新町小	72	67	61	66	76	64	406	
本宿小	95	82	60	68	52	63	420	
白糸台小	95	99	85	86	83	78	526	
矢崎小	63	73	63	67	67	68	401	
若松小	77	95	98	98	85	92	545	
小柳小	89	104	109	101	108	117	628	
南白糸小	78	73	81	83	84	87	486	
四谷小	51	88	51	68	64	67	389	
南町小	(1) 63	(2) 64	(1) 63	(2) 61	(3) 49	(2) 69	(11) 369	
日新小	39	41	39	41	33	47	240	
合 計	(13) 1,920	(8) 1,910	(8) 1,805	(9) 1,832	(10) 1,819	(7) 1,833	(55) 11,119	

注. () 内は心身障害者学級児童数

一小(63人)、三小(32人)は通級学級

学 校 名	学 級 数							合 計
	1 年	2 年	3 年	4 年	5 年	6 年		
一 小	4	3	3	3	3	3	(3)	22
二 小	4	5	4	4	5	5	(2)	29
三 小	4	4	4	4	4	4	(3)	27
四 小	3	3	2	2	2	2	(2)	16
五 小	2	2	2	2	2	2	(2)	14
六 小	4	3	3	3	3	2		18
七 小	2	2	2	2	3	3		14
八 小	3	2	3	2	2	3		15
九 小	3	3	2	3	3	3	(1)	18
十 小	3	3	3	3	2	3		17
武蔵台小	2	2	2	2	2	2		12
住吉小	2	2	2	2	2	2		12
新町小	2	2	2	2	2	2		12
本宿小	3	3	2	2	2	2		14
白系台小	3	3	3	3	3	2		17
矢崎小	2	2	2	2	2	2		12
若松小	2	3	3	3	3	3		17
小柳小	3	3	3	3	3	3		18
南白系台小	2	2	2	3	3	3		15
四谷小	2	3	2	2	2	2		13
南町小	2	2	2	2	2	2	(2)	14
日新小	2	1	1	2	1	2		9
合 計	59	58	54	56	56	57	(15)	355

注. () 内は心身障害学級数
 一小、三小は通級学級

2. 中学校

学校名	生徒数				学級数			
	1年	2年	3年	計	1年	2年	3年	計
一中	(4) 197	(3) 206	(7) 211	(14) 614	5	5	6	(2) 18
二中	177	(1) 155	(2) 194	(3) 526	5	4	5	(1) 15
三中	141	166	152	459	4	5	4	13
四中	(4) 182	(5) 188	(2) 205	(11) 575	5	5	6	(2) 18
五中	180	156	162	498	5	4	5	14
六中	170	224	228	622	5	6	6	17
七中	111	104	108	323	3	3	3	9
八中	130	149	171	450	4	4	5	13
九中	113	107	119	339	3	3	3	9
十中	94	84	96	274	3	3	3	9
浅間中	163	131	157	451	5	4	4	13
合計	(8) 1,658	(9) 1,670	(11) 1,803	(28) 5,131	47	46	50	(5) 148

注. () 内は心身障害者学級生徒数

3. 幼稚園

学校名	幼児数			学級数		
	4歳	5歳	計	4歳	5歳	計
矢崎	42	30	72	2	1	3
みどり	43	66	109	2	2	4
小柳	24	44	68	1	2	3
合計	109	140	249	5	5	10

《卒業後の進路に関する事項》

1. 卒業後の進路状況調査 (小学校)

(単位：人)

学 校 名	卒 業 者 数	公立中学校	国立中学校	私立中学校	都外中学校	そ の 他
一 小	117	112		5		
二 小	167	153		14		
三 小	128	109	2	16	1	
四 小	45	40		5		
五 小	55	51		3		1
六 小	80	69		10	1	
七 小	85	80	1	4		
八 小	82	73		8	1	
九 小	95	87		6	2	
十 小	97	89		8		
武蔵台小	61	53		7	1	
住吉小	69	64		5		
新町小	64	57	2	5		
本宿小	63	57		4	2	
白糸台小	78	74		4		
矢崎小	68	66		2		
若松小	92	78		9	5	
小柳小	117	108		9		
南白糸台小	87	74		13		
四谷小	67	63		4		
南町小	69	68		1		
日新小	47	44		3		
合 計	1,833	1,669	5	145	13	1

2. 卒業後の進路状況調査 (中学校)

(単位:人)

学 校 名	卒 業 者 数	進 学 者	就 職 者	専修学校等 入 学 者	そ の 他	進 学 率
一 中	211	207	1	3		98.1
二 中	194	189	1	2	2	97.4
三 中	152	149		2	1	98.0
四 中	205	201	2	1	1	98.0
五 中	162	154		6	2	95.1
六 中	228	221	2	5		96.9
七 中	108	105		1	2	97.2
八 中	171	168			3	98.2
九 中	119	114	1	2	2	95.8
十 中	96	93	2	1		96.9
浅 間 中	157	153	1	2	1	97.5
合 計	1,803	1,754	10	25	14	97.3

3. 進学者と就職進学者の進学先内訳 (中学校)

(単位:人)

学 校 名	進学者数	全 日 制 課 程				定時制 課 程	通信制 課 程	高等専 門学校	盲・ろう 学 校
		公 立	国 立	私 立	都 外				
一 中	207	118		67	10	4		1	7
二 中	189	105	2	71	1	6	1	1	2
三 中	149	92		47	2	7		1	
四 中	201	123		49	10	5	6	4	4
五 中	154	91		50	7	6			
六 中	221	136	1	70	8	3	1	2	
七 中	105	71	1	26	2	4		1	
八 中	168	96	1	58	4	7	1	1	
九 中	114	66		36	4	6	1	1	
十 中	93	52		31	1	7	1		1
浅 間 中	153	85		51	10	4		3	
合 計	1,754	1,035	5	556	59	59	11	15	14

《小・中学校等工事に関する事項》

1. 小学校工事内訳

件名	工事内容	工期
九小・南白系台小体育館屋根改修工事	防水シートで屋根防水工事を行う。 九小：851㎡ 南白系台小：812㎡	12. 7. 7 12. 8. 31
三小・新町小コンピュータ教室整備工事	三小：4階視聴覚教室をコンピュータ教室に改修 新町小：3階東側普通教室及び廊下をコンピュータ教室に改修	12. 7. 28 12. 9. 29
三小・新町小コンピュータ教室整備に伴う設備工事	建築工事：外部枠組み足場工事ほか 電気工事：パソコン電源及び空調電源新設ほか 機械設備工事：室内機、室外機設置工事ほか	12. 8. 15 12. 9. 29
若松小・南白系台小コンピュータ教室整備工事	若松小：2階視聴覚教室をコンピュータ教室に改修 南白系台小：4階視聴覚教室をコンピュータ教室に改修	12. 7. 28 12. 10. 13
若松小・南白系台小コンピュータ教室整備に伴う設備工事	建築工事：外部枠組み足場工事ほか 電気工事：パソコン電源及び空調電源新設ほか 機械設備工事：室内機、室外機設置工事ほか	12. 8. 29 12. 10. 13
若松小図書室冷房設備設置工事	若松小の図書室及び司書室に冷房設備を設置した。 図書室：室内機J-140 2台 室外機J-140 2台 司書室：室内機J-63 1台 室外機J-63 1台	13. 1. 26 13. 3. 16
南白系台小図書室冷房設備設置工事	南白系台小の図書室及び司書室に冷房設備を設置した。 図書室：室内機J-125 2台 室外機J-112 2台 司書室：室内機J-63 1台 室外機J-63 1台	13. 1. 26 13. 3. 16
四谷小図書室冷房設備設置工事	四谷小の図書室及び司書室に冷房設備を設置した。 図書室：室内機J-140 2台 室外機J-140 2台 司書室：室内機J-56 1台 室外機J-56 1台	12. 8. 4 12. 8. 31
武蔵台小北校舎外壁改修工事	北校舎の外壁補修及び塗装工事 施工面積 2,528.9㎡	12. 12. 22 13. 3. 16
三小外壁改修工事	南校舎、渡廊下、倉庫の外壁補修及び塗装工事 施工面積 4,945㎡	12. 7. 7 12. 9. 18
七小外壁改修工事	南校舎、北校舎、渡廊下、及び体育館の外壁補修及び塗装工事 施工面積 4,117㎡	12. 7. 7 12. 9. 18
小柳小庇・軒裏改修工事	校舎庇、軒裏及び体育館の外壁補修及び塗装工事 施工面積 1719.8㎡	12. 7. 28 12. 8. 31
南白系台小プールサイド改修工事	プールサイド新設工事（ピット方式）、シャワー場改修工事、更衣室改修工事	12. 8. 18 13. 3. 15

(つづき)

件名	工事内容	工期
南白系台小プールサイド改修に伴う解体工事	プールサイド改修に伴い、プールサイド及び擁壁の解体工事を行った。	12. 8. 18 12. 10. 24
南白系台小プールサイド及び受水槽設備改修工事	プールサイド改修に伴う給排水設備・プール循環ろ過循環設備等の各配管類の撤去・改修を行った。受水槽の撤去・新設を行い、これに伴う諸設備の撤去及び新設を行った。	12. 8. 18 13. 3. 15
南白系台小プールサイド改修に伴うプール内部等整備工事	プール内部整備工事（大、小プール内部に防水シート張り）、更衣室外部改修工事（屋根塗膜防水ほか）、機械室外部改修工事（屋根塗膜防水ほか）	13. 1. 26 13. 3. 15
八小情緒障害通級指導学級新設工事	北校舎1階普通教室3教室を情緒障害通級指導学級として整備した。	12. 7. 28 12. 9. 29
八小情緒障害通級指導学級新設に伴う電気設備工事	建築工事：廊下天井点検口設置工事ほか 電気工事：受変電設備工事、動力設備工事、火災報知設備工事、機械警備工事ほか	12. 8. 15 12. 9. 29
八小情緒障害通級指導学級新設に伴う給排水衛生設備工事	建築工事：教室内パイプスペース解体、復旧工事ほか 機械設備工事：給排水衛生設備工事、空調機設置工事、ガス配管工事	12. 8. 15 12. 9. 29

2. 中学校工事内訳

件名	工事内容	工期
一中体育館除湿機設置工事	武道場に除湿能力2.5リットル/Hの除湿機を4台、除湿機分電盤を1面新設する。手元開閉器盤（24時間タイマー組込み）を3面新設する。	12. 6. 30 12. 8. 31
十中体育館床塗装工事	体育館床の研ぎ直し及び塗装 1,591.1m ²	12. 7. 7 12. 8. 31
三中プールサイド改修工事	プールサイドが滑りやすいため、滑り止め付の床シートを設置する。 525m ²	12. 5. 26 12. 6. 16

学 校 保 健 課

《健康診断に関する事項》

事業名	事業内容	小学校	中学校
寄生虫卵検査	蟯虫検査	児童数 蟯虫 11,427	
結核検診	ツベルクリン接種 BCG接種 レントゲン撮影	ツ反 児童数 2,657 BCG接種 児童数 637 直接撮影 児童数 24	ツ反 生徒数 1,936 BCG接種 生徒数 274 直接撮影 生徒数 178
心臓病検診	心電図及び心音図 精密検査	心電図 児童数 2,016 心音図 児童数 47 精密 児童数 28	心電図 生徒数 1,671 心音図 生徒数 13 精密 生徒数 37
腎臓病検査	尿検査 尿検査 血液検査	1次 児童数 11,080 2次 児童数 175 3次 児童数 38 経過観察 児童数 31	1次 生徒数 5,018 2次 生徒数 183 3次 生徒数 35 経過観察 生徒数 19

事業名	事業内容	小学校	中学校
糖尿病検査	尿検査 血液検査	児童数 1	生徒数 9
就学時健康診断	翌年度入学児童の 健康診断	受診者 2,051	
定期健康診断	学校保健法に基づく 健康診断	児童数 11,002	生徒数 4,936
脊柱側弯症 特別診断	脊柱側弯症の 精密検査	学校数 22	学校数 11
貧血検査	血色素量、赤血球 ヘマトクリット		生徒数 1,684

《学校医に関する事項》

学 校 医 (内科)

学 校 名	氏 名	学 校 名	氏 名	学 校 名	氏 名
一 小	岩 田 康 人	新 町 小	若 栗 大 海	三 中	若 林 孝 幸
二 小	赤 須 文 彰	本 宿 小	辻 裕	四 中	小 野 卓 哉
三 小	草 間 光 一	白 糸 台 小	木 村 孔 右	五 中	田 口 俊 夫
四 小	梅 田 義 彦	矢 崎 小	平 林 竹 一	六 中	久 米 敏 文
五 小	加 藤 匡 志	若 松 小	伊 藤 眞 一	七 中	高 野 佐 太 夫
六 小	水 野 幸 治	小 柳 小	野々田 昶	八 中	野 里 春 夫
七 小	浅 川 春 巳	南 白 糸 台 小	笈 川 英 二	九 中	正 田 達 夫
八 小	片 山 道 夫	四 谷 小	石 田 哲 朗	十 中	大 阿 久 光 彦
九 小	石 井 創	南 町 小	田 中 宏	浅 間 中	白 倉 徹 哉
十 小	小 林 信 一	日 新 小	近 藤 忠 雄	矢 崎 幼	久 米 井 泰 子
武 蔵 台 小	崎 山 弘	一 中	山 田 東 太 郎	み どり 幼	松 岡 継 明
住 吉 小	島 中 弘	二 中	中 島 辰 馬	小 柳 幼	笠 間 雪 雄

学 校 医 (眼科)

学 校 名	氏 名	学 校 名	氏 名	学 校 名	氏 名
二 小		住 吉 小		矢 崎 小	大 浜 敬 子
七 小	今 井 千 草	四 谷 小	瀧 川 秀 夫	五 小	平 山 信 隆
二 中		南 町 小		十 小	
七 中		八 中		日 新 小	
四 小		六 小		五 中	真 鍋 雄 一
若 松 小	泉 二 嘉 代 子	九 小	高 瀬 秀 子	浅 間 中	
九 中		新 町 小		一 小	
八 小		武 蔵 台 小		小 柳 小	弓 狩 昭 八
白 糸 台 小	小 木 曾 み どり	本 宿 小	木 下 公 子	一 中	
六 中		南 白 糸 台 小			
三 小	瀧 川 秀 一	四 中	今 井 一 男		
三 中		十 中			

学 校 医 (耳鼻咽喉科)

学 校 名	氏 名	学 校 名	氏 名	学 校 名	氏 名
一 小	佐藤潤一	八 小	大橋 宏	四 小	遠藤ユリ
三 小		矢崎小		十 小	
五 小		小柳小		白系台小	
三 中		七 中		南白系台小	
四 中		十 中		二 中	
三 小	大山和男	住吉小	白坂邦洋	新町小	伊藤 修
九 小		四谷小		九 中	
若松小		南町小			
一 中		日新小			
五 中		八 中			
六 小	前田秀彦	七 小	大津 有二郎		
武蔵台小		本宿小			
六 中		浅間中			

学 校 医 (精神科)

松本 芳一 (小学校)
吉澤 順 (中学校)

学 校 医 (歯科)

学 校 名	氏 名	学 校 名	氏 名	学 校 名	氏 名
一 小	橋本武久	新町小	藤沢明文	三 中	吉野成史
二 小	武田慎午	本宿小	清水満彦	四 中	神山友孝
三 小	桑田昇	白系台小	松田克一	五 中	金子芳朗
四 小	矢代譲治	矢崎小	佐藤吉夫	六 中	佐藤進
五 小	佐々木康之	若松小	井上一	七 中	柳澤正三
六 小	鈴木尉二	小柳小	杉田廣己	八 中	小川弘純
七 小	中野潤三郎	南白系台小	木幡篤	九 中	荻野益男
八 小	石塚哲也	四谷小	石原直行	十 中	小出健次
九 小	岩淵明子	南町小	小菅勝三	浅間中	太田喜一郎
十 小	中村勝彦	日新小	黒沢光	矢崎幼	佐藤保信
武蔵台小	鈴木寛	一 中	加藤千織	みどり幼	平原昭子
住吉小	佐藤恵子	二 中	大津二郎	小柳幼	臼井友子

学校薬剤師

学校名	氏名	学校名	氏名	学校名	氏名
一 小	皆川 一 男	新町小	藤原 聖子	三 中	稲村 和子
二 小	浦野 尚志	本宿小	竹野 嘉代子	四 中	皆川 繁子
三 小	矢島 勝茂	白糸台小	堀内 富子	五 中	山口 登
四 小	浦野 祐一	矢崎小	山口 久美恵	六 中	井上 礼子
五 小	尾崎 昭郎	若松小	吉野 恵子	七 中	島田 徹
六 小	曾我部 喜美子	小柳小	川上 芙沙子	八 中	工藤 紀子
七 小	川崎 明美	南白糸台小	川口 孝子	九 中	吉野 泰
八 小	藤木 茂子	四谷小	矢部 留美子	十 中	白沢 蕉子
九 小	鈴木 雅子	南町小	袖木 須美子	浅間中	太田 萬蔵
十 小	山崎 恵子	日新小	高嶺 絵里	矢崎幼	
武蔵台小	守屋 慶子	一 中	藤原 崇道	みどり幼	鈴木 晃
住吉小	吉田 運司	二 中	川口 宣男	小柳幼	

《移動教室・林間学校に関する事項》

事業名	事業内容	実績
移動教室	対象 小学5年生 期間 1泊2日 場所 八ヶ岳周辺	参加児童数 1,802 人 参加率 98.8% 実施期間 6月 5日～ 6月30日 (土・日を除く18日間) 9月 6日～10月 4日 (土・日・祝日を除く18日間)
林間学校	対象 小学6年生 期間 2泊3日 場所 奥日光周辺	参加児童数 1,789 人 参加率 98.3% 実施期間 7月20日～ 8月 7日(19日間)
自然教室	対象 中学1・2年生 期間 2泊3日 場所 八ヶ岳周辺	参加生徒数 2,090 人 参加率 97.2% 実施期間 4月26日～ 2月 15日(37日間)

《学校給食に関する事項》

区分	四小	武蔵台小	住吉小	新町小	第一給食センター	第二給食センター	備考
米飯回数	114	106	104	97	95	96	第一給食センター 18校(小学校)
給食回数	183	183	183	183	183	173	第二給食センター 11校(中学校)

《栄養士・調理員の研修、講習に関する事項》

1. 研修会、研究会等の実施状況 年20回

《学校給食センター施設見学、試食に関する事項》

1. 学校給食センター施設見学、試食状況

第一給食センター	45回	延べ	1,765人
第二給食センター	19回	延べ	225人
洗浄センター	3回	延べ	17人
合 計	67回	延べ	2,007人

指 導 室

《教職員数等に関する事項》

1. 教職員数（平成12年5月1日現在）

(1) 小学校 (単位：人)

男	女	計
170	372	542

(2) 中学校 (単位：人)

男	女	計
161	130	291

2. 採用状況（平成12年4月1日～平成13年3月31日）

(1) 小学校 (単位：人)

教 員	男	3
	女	
事 務 職	男	0
	女	
栄 養 士	男	0
	女	

(2) 中学校 (単位：人)

教 員	男	0
	女	
事 務 職	男	0
	女	

3. 退職状況（平成12年4月1日～平成13年3月31日）

(1) 小学校 (単位：人)

教 員	男	0
	女	
事 務 職	男	0
	女	
栄 養 士	男	0
	女	

(2) 中学校 (単位：人)

教 員	男	4
	女	
事 務 職	男	0
	女	

《健康管理に関する事項》

1. 循環器系検診

(単位：人、%)

区 分	対 象 者 数	受 診 者 数	受 診 率
小 学 校	521	514	98.7
中 学 校	274	260	94.9

2. 消化器系検診

(単位：人、%)

区 分	対 象 者 数	受 診 者 数	受 診 率
小 学 校	257	143	55.6
中 学 校	141	73	51.8

3. 結核検診

(単位：人、%)

区 分	対 象 者 数	受 診 者 数	受 診 率
小 学 校	514	511	99.4
中 学 校	250	239	95.6

3. 生徒会リーダー研修会

研修名	回数 (延)	参加者数 (延)
春季中学校生徒会リーダー 第34回(1日)	1	生徒 75 教員 24
秋季中学校生徒会リーダー 第35回(1日)	1	生徒 87 教員 21

4. 委託研究の状況

研究区分	小学校	中学校	合計
府中市立小中学校教育研究会	-	-	1件(30部会)
研究協力校	3校	-	3件
研究推進校	14校	-	14件
グループ研究	7グループ	1グループ	8グループ
心身障害教育の研究	4校	1校	5校
教科研究員	-	1人	1人
教育課程編成資料作成委員会	-	-	1件(28部会)
心の教室相談員委託	-	11校	11校
メンタルフレンド活用調査研究	8校	-	8校

5. 研究委託等委員会の設置状況

区分	委員会名	委員数	研究テーマ
小学校	教務主任会	24	新教育課程における総合学習の時間を生かした教育活動の工夫
	生活指導主任会	24	子供が生き生きと過ごせる学校を目指して
	小学校社会科副読本編集委員会	13	地域学習を効果的に進めるための社会科副読本等の整備
	環境教育副読本編集委員会	5	平成12年度版「さっちゃんごみの話」の改訂作業と活用法の研究
中学校	教務主任会	13	新教育課程における総合学習の時間割りへの位置づけ
	生活指導主任会	13	明日に生きる力を育てるための小中の連携
	中学校社会科副読本編集委員会	13	分かりやすく・使いやすい「郷土府中」の編集をどう進めたらよいかを探る

6. 国際理解教育推進校設置状況

区分	小学校	中学校	合計
国際理解教育推進校	3	0	3

7. 人権尊重教育推進校設置状況

区分	小学校	中学校	合計
人権尊重教育推進校	2	1	3

《就学相談に関する事項》

1. 障害別受付件数

(単位：件)

区 分	小 学 校	中 学 校	合 計
知的発達・情緒障害	29	15	44
肢体不自由	9	0	9
その他の	8	4	12
合 計	46	19	65

2. 学校・学級別措置件数

(単位：件)

区 分	小 学 校	中 学 校	合 計
心身障害学級	27	10	37
通常学級	11	4	15
知的障害養護学校	2	4	6
肢体不自由養護学校	4	0	4
盲・ろう・養護学校	0	0	0
その他の	2	1	3
合 計	46	19	65

《教育センターに関する事項》

1. 施設の利用状況

(1) 時間別利用状況（一般貸出施設）

区 分	利 用 回 数	稼働率
午 前	720 回	55.4 %
午 後	816	55.6
夜 間	703	55.5
合 計	2,239	55.5

※ 対 象 施 設 ……第1・2・3会議室及び研修室

延稼働可能使用単位 ……4,032単位

延利用者数 ……40,423人

(2) 目的別利用状況

(単位：回・%)

区 分	午 前	午 後	夜 間	合 計	利 用 率
学 校 教 育 関 係	210	471	159	840	37.5
社 会 教 育 関 係	421	210	314	945	42.2
そ の 他	89	135	230	454	20.3
合 計	720	816	703	2,239	100.0

(3) 研究室等の利用状況（一般貸出施設外）

(単位：回・人)

施設名	利用回数	延利用者数
第2研究室	290	2,905
健康教育室	234	3,591
科学実験室	52	1,237
教育機器実習室	46	581
合計	622	8,314

2. 教育センター運営協議会

- (1) 目的 教育センターの事業計画、管理運営について審議する
 (2) 委員数 13人（校長会・府教研・府幼研・社教団体・知識経験者より選出）
 (3) 開催回数 1回

3. 教育課題研究委員会の設置状況

委員会名	委員数	活動内容
人権尊重教育推進委員会	26	幼・小・中学校の教職員を対象に研修会の実施、人権尊重教育に対する意識、及び人権尊重教育に立脚した小中学校の授業研究会を設定し授業改善の意識の高揚を図る先進校視察、資料収集等
進路指導協議会	13	教育課程の基準の改訂と進路指導、進路指導改善のねらい、進路指導の実践的対応、生徒の主体的な選択能力の育成など、研究を実施した。また入試の問題点の確認、情報交換、保護者向け進路だよりの発行
小学校パソコン学習推進委員会	22	情報化社会をたくましく生き抜けていける児童の育成を目指し、小学校におけるパソコンの活用の在り方を探り、新しい教育方法や技術を市内全ての小学校に伝え、パソコン教育がスムーズに設置されるよう情報を提供した公開授業等
中学校パソコン学習推進委員会	13	教育センターのインターネット化構想案、教育用ソフトのバージョンアップ説明、各校の状況報告、予算検討、他校新設パソコン室の状況視察、来年度に向けての課題検討等

4. 各種事業の実施状況

(1) 科学教育事業センター

・科学センター

区 分	参加人員(延)	回 数	研 究 テ ー マ
小 学 校	1,056 人	13 回	・現地研修(多摩川の魚、植物、野鳥、岩石、昆虫) ・葉脈標本づくり ・カラーキャンドル ・花粉を調べよう ・草木染め ・電池づくり ・光の万華鏡・ブーメランづくり・スライム 等
中 学 校	268	14	・電子顕微鏡学習 ・振り子の科学・偏光板の性質 ・フィラメントの科学 ・細胞の科学 ・電流と磁界 ・プラネタリウム学習会・冬鳥観察(都立多摩動物公園) 天気図 ・動物の解剖(ウシガエル) ・ドライアイスで遊ぼう

・科学教室

事 業 名	回 数	参 加 数	内 容
子 供 科 学 教 室	19講座 (延20回)	317 人	・レンズカメラ作り ・石けんづくり・草木染め ・水中の微生物・ガラス細工・コンニャク作り ・カイコの学習・水笛・鳥笛作り ・電気メッキで絵を描く ・炭電池作り ・モーター作り・飛べブーメラン・光の貼絵作り ・蒸気船作り・ほかほかカイロ/冷却パック作り ・インドア・プレーン・赤土の中の鉱物調べ ・昆虫の体の顕微鏡観察・静電気実験

(2) 健全育成事業

事 業 名	回 数	参 加 数	内 容
小・中学生の人権作文発表会	1 回	490 人	市立小学校6校8編・中学校11校17編の 発表会を開催 広く市民にPRし、人権尊重の意識の高揚を 図る

(3) 教育センターだより発行

発行回数 11回(8月を除く)
発行日 毎月1回発行
部 数 1,500部

5. 教育相談

(1) 相談件数

(単位:件)

来 室 相 談	249
電 話 相 談	443

(2) 相談延件数

(単位:件)

区 分	保 護 者	子 供	教 職 員	そ の 他	合 計
来 室 相 談	1,979	1,758	290	47	4,074
電 話 相 談	309	85	21	28	443

※電話相談は1回を1件と数えるので、件数と延件数は同数

(3) 年齢段階別・男女別件数

(単位：件)

区分		就学前	小学生	中学生	高校生	その他	合計
来室	男	23	68	54	2	1	148
	女	8	27	57	7	2	101
	計	31	95	111	9	3	249
電話	男	36	94	60	36	30	256
	女	14	79	47	20	27	187
	計	50	173	107	56	57	443

6. 生活指導

(1) 児童・生徒の善行・表彰

項目	小学校	中学校	計
善行・表彰	894	858	1,752

(2) 児童・生徒の不登校・怠学

項目	小学校	中学校	計
不登校	41	178	219
怠学	0	0	0
合計	41	178	219

(3) 児童・生徒の交通事故・問題行動等

項目	小学校	中学校	計
交通事故	35	13	48
問題行動	15	14	29
合計	50	27	77

(4) 児童・生徒の問題行動内訳

項目	小学校	中学校	計
万引・盗み	13	3	16
家出・無断外泊等	0	3	3
暴力行為	0	5	5
たかり等	0	0	0
無免許運転	0	0	0
火遊び・放火	2	1	3
シンナー・喫煙等	0	1	1
いじめ	0	2	2
その他	0	1	1
合計	15	16	31

生涯學習部



社 会 教 育 課

《社会教育委員に関する事項》

議長 大室 容一 副議長 大津 貞夫
 委員 朝倉 敏夫 (H12. 6. 1～) 伊東 重信 植草 舒子
 小島 壽一郎 小室 恆 鈴木 美智子 唐原 美恵子
 山口 ふさ子
 定例会 4回

《公民館運営審議会委員に関する事項》

委員長 芝 喜久子 副委員長 中山 鎮子 蛭田 ふさ子
 委員 相川 富哉 伊豆田 猛 市来 惟明 榎本 竹利
 榎本 保子 加賀屋 榮枝 梶原 かおる 小口 八重子
 関根 誠一 玉木 弓絵 綱川 香 原田 勝彦
 平野 研治 村木 正明 森山 佳代子 由木 ミキ子
 定例会 10回

《青少年委員に関する事項》

会長 佐藤 政利 副会長 豊島 文生
 委員 青島 章 赤木 一恵 荒木 深香 岩波 和代子
 榎本 隆乗 小澤 祥子 (H12. 7. 1～) 北島 裕子
 熊野 光子 小泉 博徳 小林 勝徳 小林 清秀
 込山 良治 高水 静枝 (H12. 7. 1～) 土井 彰
 中田 徳彦 新沼 健也 平岡 正之
 森尾 敏子 (H12. 7. 1～)
 定例会 11回

《文化財専門委員に関する事項》

議長 矢島 中 副議長 大室 彦六
 委員 飯泉 優 井原 茂幸 小西 厚子 猿渡 昌盛
 田中 通孝 内藤 茂 福嶋 司 山崎 弘
 会議 8回

《成人の日記念“青年のつどい”に関する事項》

月日	内 容	対 象 者	出 席 者 数	出 席 率	会 場
1月8日	式 典	男 1,581人	男 531人	男 33.6%	府中の森芸術劇場
	記念イベント	女 1,313人	女 635人	女 48.4%	ふるさとホール
	自由懇談	計 2,894人	計 1,166人	平均 40.3%	どりーむホール

《青少年音楽祭に関する事項》

月日	名 称	出 演 団 体	会 場
8月26日	第15回府中市青少年音楽祭	市内青少年音楽団体	府中の森芸術劇場
8月27日	合奏祭、合唱祭	18 団体	どりーむホール

《平和啓発事業に関する事項》

1. 2000平和展

(1) 展示

平成12年8月3日(木)～8日(火) 府中グリーンプラザ・ギャラリー
パネル展示(広島長崎原爆写真展)・ミニアニメ映画・読み聞かせ
プレミニコンサート

(2) 映画

平成12年8月4日(金) 府中グリーンプラザ けやきホール
アニメ「ぞうさん列車がやって来た」 洋画「ラブアンドフォー」

2. 2000平和コンサート～音の絵本「北欧をたずねて」～

平成12年11月26日(日) 府中ルミエール あすかホール
第1部 北欧伝説 第2部 音の絵本「音楽劇 ペールギュント」
府中市青少年吹奏楽団

《青少年音楽団体に関する事項》

1. 府中市青少年吹奏楽団

月 日	事 項	会 場
4月 2日(日)	桜まつり演奏	府中公園
4月22日(土)	府中刑務所慰問	府中刑務所内講堂
7月 2日(日)	第40回定期演奏会	府中の森芸術劇場どりーむホール
7月 9日(日)	第8地区サマーコンサート	府中第八中学校体育館
7月23日(日)	住吉文化センターまつり	住吉文化センター
8月 6日(日)	商工まつり	大国魂神社
8月 7日(月)	プレ平和コンサート	グリーンプラザギャラリー
8月13日(日)	コンクール都予選	西新井文化センター
8月24日(木)	府中サマーフェスティバル	東京競馬場
8月26日(土)	第14回青少年音楽祭	府中の森芸術劇場どりーむホール
9月16日(土)	ドキドキコンサート	小柳小学校
9月17日(日)	ふれあいコンサート	第四小学校
9月30日(土)	ふれあいコンサート	南白系台小学校
10月 1日(日)	体育大会開会式	陸上競技場
10月15日(日)	第20回吹奏楽祭	府中の森芸術劇場どりーむホール
10月15日(水)	体育大会閉会式	陸上競技場
11月26日(日)	2000平和コンサート	ルミエール府中あすかホール
1月 8日(祝)	新春コンサート	府中の森芸術劇場ウィーンホール
2月11日(祝)	三多摩吹奏楽祭	立川社会教育会館

練習127回 その他の事業19回 計146回 団員104人

2. 府中少年少女合唱団

月 日	事 項	対 象	会 場
4月 2日	桜まつり	一 般	府 中 公 園
4月 5日	第17回定期演奏会	青少年	ルミエール府中
8月 27日	府中市青少年音楽祭出演	青少年	府中の森芸術劇場
10月22日	市民芸術文化祭（市民合唱祭）出演	一 般	府中の森芸術劇場
12月23・24日	ベラームバレエファンタジー 「くるみ割り人形」出演	一 般	府中の森芸術劇場
3月25日～27日	春期合宿	団 員	生涯学習センター
3月31日	第18回定期演奏会	青少年	ルミエール府中
月 4 回 毎週土曜日	定期活動42回 その他の事業7回 計49回 団員 87人	団 員	生涯学習センター

3. 府中ジュニアアンサンブル

月 日	事 項	対 象	会 場
8月22・23日	夏季合宿	団 員	東京都府中青年の家
8月26日	府中市青少年音楽祭出演	青少年	府中の森芸術劇場
10月14日	第17回定期演奏会	青少年	府中グリーンプラザ
12月22日	クリスマスコンサート	青少年	中央文化センター
3月24日	春のコンサート	青少年	中央文化センター
月 4 回 毎週金曜日	定期活動38回 その他の事業5回 計43回 団員22人	団 員	生涯学習センター

4. 府中ジュニアウィンドオーケストラ

月 日	事 項	対 象	会 場
8月22日～25日	夏季合宿	団 員	山梨県鳴沢村
8月26日	府中市青少年音楽祭出演	青少年	府中の森芸術劇場
3月10日	バンドまるかじり	青少年	府中の森芸術劇場
3月25日	第15回定期演奏会	青少年	府中の森芸術劇場
月 4 回 毎週日曜日	定期活動38回 その他の事業4回 特別練習3回 計45回 団員103人	団 員	生涯学習センター

《文化活動奨励に関する事項》

月 日	事 項	対 象	会 場	出 演 者
5月13・14日	第16回定期演奏会	青少年	ルミエール府中	府中シンフォニック ウィンドアンサンブル
6月 3日	第19回定期演奏会	〃	府中グリーンプラザ	都立府中高等学校 軽音学部
7月 2日	第40回定期演奏会	〃	府中の森芸術劇場	青少年吹奏楽団
11月26日	第10回定期演奏会	〃	府中の森芸術劇場	混声合唱団「麗鳴」
3月20日	第16回定期演奏会	〃	府中の森芸術劇場	都立府中西高等学校 合唱部
3月24日	第10回定期演奏会	〃	府中の森芸術劇場	都立府中西高等学校 吹奏楽部
3月27日	第16回吹奏楽の夕べ	〃	ルミエール府中	府中第八中学校 吹奏楽部

《ジュニアリーダー講習会に関する事項》

(単位：人)

ク ラ ス	初 級	中 級	上 級	特 技 級	サブリーダー
対 象 者 数	39	16	18	24	18

ジュニアリーダー講習会日程表

4月16日(日)	開講式	10月15日(日)	御岳山トレッキング
5月14日(日)	フィールドゲーム事前	11月25日(土)	ナイトハイク
5月28日(日)	フィールドゲーム	12月 3日(日)	もちつき
6月10日(土)	デイキャンプ	2月18日(日)	料理講習会
6月25日(日)	キャンプ事前訓練	3月11日(日)	宿泊事前講習会
7月 8日(土)	予備キャンプ訓練	3月24日(土)	宿泊講習会
～ 9日(日)		～26日(日)	
8月 5日(土)	キャンプ訓練		
～ 7日(月)			

(13事業 900人)

《青少年キャンプ訓練場・是政緑地レクリエーション広場に関する事項》

	場 所 の 使 用	場 所 と 用 具 の 使 用	用 具 の 使 用
キ ャ ン プ 訓 練 場	0	18	11
レ ク リ エ ー シ ョ ン 広 場	10	18	0

《全市的公民館事業に関する事項》

年月日	講座名	講師名	回数	延出席者数
H12. 5. 9 H13. 3. 13	障害者青年教室 あすなろ学級	遠藤孝松 島田美和子 小野輝夫 ほか	40回	1,230人
H12. 6. 17 H13. 2. 17	家庭教育学級 (全市対象)	佐藤紀子 米田美英 大谷香 ほか	9	351
H12. 6. 1 H13. 3. 31	家庭教育学級 (小・中学校父母対象)	崎山弘 柴山一郎 中沢哲 ほか	78	3,607
H12. 5. 13	憲法講演会	向井久了	1	48
H12. 5. 12 H12. 6. 16	P T A 研修会	野田政和 小澤宏 比留間洋子 ほか	2	445
合 計			130	5,681

《地区公民館事業に関する事項》

(担当 生活文化部文化コミュニティ課)

公民館名	事業数	回数	延参加数
	回	回	人
中央地区公民館	4	7	540
白系台 "	7	9	590
西府 "	4	18	339
武蔵台 "	4	9	549
新町 "	5	19	695
住吉 "	8	52	506
是政 "	3	5	960
紅葉丘 "	8	27	370
押立 "	4	6	170
四谷 "	14	35	598
片町 "	2	3	90
計	63	190	5,407

《社会教育関係団体届出に関する事項》

分 類	団 体 数	分 類	団 体 数
文 芸	30	生 活 文 化	220
美 術 ・ 工 芸	281	人 文 ・ 自 然 科 学	26
洋 楽	115	ス ポ ー ツ	124
邦 楽	80	団 体 活 動 ・ そ の 他	103
舞 踊 ・ 演 劇	165		
語 学	45	合 計	1,189

※平成13年3月31日現在

《生涯学習リーダーバンク登録に関する事項》

分 類	人 数	分 類	人 数
文 芸	3	語 学	16
音 楽	6	生 活 文 化	24
舞 踊 ・ 演 劇	7	人 文 ・ 自 然 科 学	26
美 術 ・ 工 芸	39	そ の 他	36
		合 計	157

※平成13年3月31日現在

《学校週5日制事業に関する事項》

1. 体育館の開放

区 分	実 施 回 数	参 加 者 数 (延)
小 学 校 (22校)	19 回	2,911

2. 心身障害児童・生徒地域活動事業

回数 18回 参加者数(延) 1,014人

《学校教室等開放事業に関する事項》

開 放 校 数	団 体 数	利 用 回 数
6 校	14	278 回

《社会教育関係団体等奨励に関する事項》

1. 後援

援 助 内 容	団 体 数	回 数
教 育 委 員 会 名 義 使 用	25	27
市 名 義 使 用	1	1

2. 大型・中型バスの貸出し

貸出し台数			利用団体
大型	中型	計	
85台	36台	121台	102団体

3. 委託事業

- (1) 青年団体育成事業（府中市青年会連合会）
- (2) ナイトハイク（ナイトハイク実行委員会）

4. 補助事業

- (1) 子供会 29団体と連絡協議会
- (2) ボーイ・ガールスカウト 5団体と連絡協議会
- (3) 郷土史研究団体 1団体
- (4) 音楽祭参加 1団体
- (5) 平和事業 2団体

《文化財保護に関する事項》

1. 委託事業

件名	概要	期間
ケヤキ並木維持管理作業委託	並木擁壁内の除草、清掃	H 12. 4. 1
		H 13. 3. 31
高倉塚維持管理作業委託	高倉塚敷地内の除草、清掃	H 12. 4. 1
		H 13. 3. 31

《郷土の森に関する事項》

1. 資料収集

資料件数	資料点数	内 容
23 件	291 点	歴史・民俗・考古・教育資料の受贈等

2. 展示活動

実施期間 (会場)	事業名	事業内容 (講師・協力)	観覧料	参加者
平成12年7月20日～ 8月31日(42日間) (特別展示室)	遺跡の世界2000～国府 出土名品 50選 &最新発掘速報	市域には古代国府関連遺跡をはじめ、多くの遺跡があり、発掘調査が行われている。その成果を公開し、地域史説明の一助とするとともに、市民の埋蔵文化財に対する理解を深める機会とする。 (市教育委員会埋蔵文化財担当と共催)	円 無料	人 11,336
平成13年1月13日～ 3月18日(60日間) (特別展示室)	2000年ワイルドライフ 写真大賞展	英国「BBC WILDLIFE」誌、ロンドン自然史博物館によって運営されている世界的な自然写真コンテストの2000年度受賞作品の展覧会。日本初公開。1995年度より継続開催	大人：400 子供：無料	7,012
平成13年3月24日～ 3月31日(8日間) (特別展示室) (次年度へ継続 5月6日まで)	甲州街道府中宿再訪展	古代武蔵国府と近世府中宿は、府中の町としての歴史を見たときの2大骨格である。とりわけ府中宿は現在の町並みの原形を形作ったが、知られていないことも多い。「21世紀のまちづくり」の指針として府中宿を再訪する。	大人：300 子供：100	217
平成12年4月29日～ 5月21日(22日間) (常設展示室)	常設展示室ミニ展 *近世多摩のガイド ブック	新収集のものを含めた館蔵資料の地誌類を通して、江戸時代の名所旧跡を訪ねる。	入館料	2,447
平成12年6月25日～ 8月25日(56日間) (常設展示室)	*瓦から見た中世の 東京	神社や寺から出土した中世の瓦を通じて、当時の文化圏や流通のあり方を探る。		6,085
平成12年7月20日～ 8月31日(42日間) (常設展示室)	*描かれたハス	館蔵資料や大賀一郎コレクションから、ハスの花にちなんだ絵画を紹介		5,300
平成12年10月22日～ 12月17日(52日間) (常設展示室)	*府中ゆかりの文化財 -中世の金工品	都・市指定の中世の金工品、鰐口(わにぐち)、や髻(けい)などを紹介		4,256
平成13年2月1日～ 3月31日(55日間) (常設展示室)	*冠婚葬祭に使った 食器-ムラの助け合い	椀倉に収められていた共同使用の食器類を紹介		6,246
				計24,334
小 計	4 事業			42,899

3. 展示資料整備

件名	概要	期間
古文書複製品製作委託	蜀山人（大田南畝）自筆文書の中の「府中大晦日市の図」府中の旅籠が掲載されている「商家高名録」のうち計4点	12. 12. 25 13. 3. 24

4. 天文事業

(1) プラネタリウム番組製作

番組名	種類	備考
「名探偵コナン～月夜のパーティーの謎！～」	一般用	夏番組
「太陽とオーロラ～アラスカ オーロラツアー～」	一般用	秋番組
「吉村作治のファラオに出会う夜」	一般用	春番組

(2) 移動星空観測会

開催数	参加者	内容
64回	13,657人	移動天文観測車「ペガサス」による星空観測・太陽観望会 郷土の森、文化センター、学校PTA及び子供会行事、八千穂村などで開催

5. 資料調査研究

「武蔵国府や宿場町として、特色をもつ府中の歴史、民俗、自然」を基本テーマにした博物館資料に関する調査研究を実施した。

- ① 古代中世武蔵国府に関する研究
- ② 近世府中宿に関する文献調査
- ③ 府中市の自然調査
- ④ 都内出土中世瓦の研究

6. 施設の管理運営

件名	概要	期間
管理運営業務委託	郷土の森の施設及び設備等の保守、清掃等維持管理 発券・受付・広報宣伝ほか、総合管理運営業務委託	12. 4. 1 13. 3. 31
博物館業務委託	プラネタリウムソフト製作、移動天文観測車運営、 資料調査研究事業の業務委託	12. 4. 1 13. 3. 31
郷土の森自主事業	(財)府中文化振興財団郷土の森自主事業に対する 補助(展示・出版・講座・公演・体験の各種事業)	12. 4. 1 13. 3. 31

7. 郷土の森整備

件名	概要	期間
空調設備改修工事	空調用蒸気発生器等交換工事	12. 12.22 13. 1.23
園内施設改修工事	郷土の森滝・流れ関係ポンプ等整備工事	13. 2.23 13. 3.26

8. 出版普及活動

刊行年月日	表題	形状	ページ数	部数
12. 7. 20	遺跡の世界2000 (特別展パンフレット)	A4	8	1,000
12. 12. 1	武蔵府中郷土かるた (22版)			2,000
13. 2. 20	府中市郷土の森年報 第14号	A4	30	500
13. 3. 24	甲州街道府中宿 (特別展図録・ブックレット)	A5	72	1,500
13. 3. 25	府中市郷土の森紀要第14号	B5	97	700
13. 3. 31	八幡宿田中家文書目録	A4	55	1,000
年4回発行	あるむぜお (機関誌)	A4	各8・10	10,000

9. 郷土の森利用状況

開園日数 307日 (プラネタリウム 284日)

(単位:人)

区分	有料		減免 (身障者等)	合計	日平均	月平均	
	一般	団体					
入園者	大人	171,759	11,390	13,767	196,916	641.4	16,409.7
	子供	47,830	39,526	5,696	93,052	303.1	7,754.3
	小計	219,589	50,916	19,463	289,968	944.5	24,164.0
博物館入館者	大人	10,481	3,327	2,002	15,810	51.5	1,317.5
	子供	3,749	10,496	208	14,453	47.1	1,204.4
	小計	14,230	13,823	2,210	30,263	98.6	2,521.9
プラネタリウム 観覧者	大人	22,502	2,849	422	25,773	90.7	2,147.8
	子供	13,008	14,571	1,950	29,529	104.0	2,460.8
	小計	35,510	17,420	2,372	55,302	194.7	4,608.6
合計	269,329	82,159	24,045	375,533	1,237.8	31,294.5	

埋蔵文化財担当

《埋蔵文化財に関する事項》

1. 発掘調査状況

区 分	件 数	面 積
発 掘 届	273	m ²
試 掘 調 査	65	1,941
発 掘 調 査	19	2,645

2. 遺構検出状況

掘立柱建物跡	4棟
竪穴住居跡	20軒
溝	11条
道路跡	1条
柵跡	6条
井戸跡	2基
土坑	39基
地下式横穴墓	6基
古墳	1基
その他	124基

生涯学習振興課

《生涯学習推進協議会に関する事項》

会 長 藤 田 忠	副 会 長 関 和 子	
委 員 伊 藤 隆 由	今 井 昭之介	大 室 容 一
木 村 江 敏	坂 卷 久	佐 藤 政 利
進 藤 礼治郎	鈴 木 愛 子	高 橋 弘 蔵
田 中 邦 男	田 中 重 男	宮 崎 健 二
宮 沢 美 幸	山 村 學	郭 東 仁
		芝 喜久子
		高 橋 晴 彦
		宮 崎 嘉 子

定例会 4 回

《視聴覚ライブラリーに関する事項》

1. 視聴覚機材検定

事 業 名	回 数	検 定 数	内 容
16mm映写機検定	1回	105台	映写機の使用状態のチェック

2. 視聴覚機材・教材利用状況

区 分	機材 (映写機・VTR機器)	教材 (フィルム・テープ)	利用人数
	台	巻	人
16 mm	91	617	17,902
8 mm	12	8	539
VTR	1,982	830	27,931
スライド	48	4	3,351
合 計	2,133	1,459	49,723

《生涯学習センターの利用に関する事項》

1. 学習施設利用状況

施 設 名	使用可能 日 数	使 用 日 率		使用可能 単 位	稼 働 率		利用人数
		使用日数	率 (%)		使用単位	率 (%)	
講 堂	320	116	36.3	960	173	18.0	24,944
研 修 室 (6 室)	1,920	1,438	74.9	5,760	2,911	50.5	39,304
語 学 室	320	132	41.3	960	191	19.9	3,661
パ ソ コ ン 学 習 室	320	148	46.3	960	185	19.3	2,556
工 房 (2 室)	640	533	83.3	1,920	1,126	58.6	12,418
版 画 室	320	260	81.3	960	398	41.5	4,086
美 術 室	320	286	89.4	960	604	62.9	6,912
和 室 (2 室)	640	528	82.5	1,920	1,060	55.2	9,000
音 楽 室 (3 室)	960	955	99.5	2,880	2,720	94.4	27,786
ス タ ジ オ	320	178	55.6	960	288	30.0	5,246
小 ホ ー ル	320	319	99.7	960	875	91.1	28,681
合 計	6,400	4,893	76.5	19,200	10,531	54.8	164,594

2. 体育施設利用状況

施設名	使用可能 日数	利用人数	一日平均	内 訳		
体 育 室	320	21,676	68	大人 6,252	子供 3,222	団体 12,202(766件)
温 水 プ ール	313	136,850	437	大人 86,058 団体 4,857(312件)	高校生 6,554 主催事業 2,358(161回)	子供 34,969 減免使用 2,054
ト レ ー ニ ン グ 室	320	45,221	141	-	-	-
合 計		203,747	646			

3. 宿泊施設利用状況

使用可能 日数	使用可能 室数	稼働率		宿泊人数	内 訳	
		使用室数	率 (%)		市内	市外
300	3,600	1,708	47.4	4,984	2,643(53.0%)	2,341(47.0%)

《生涯学習フェスティバルに関する事項》

会 期	内 容	出展・入場・参加等
12.9.30	市民作品展示	出展 508点 508人 (入場1,683人)
12.10.8 (9日間)	海外友好都市展、オーストリア発行音楽関係切手展示	切手 48点 図書 45冊
	特別講演会	参加 266人
	市民発表会	発表 14団体 210人 (入場1,010人)
	サウンドフェスティバル	発表 9団体 40人 (入場1,000人)
	イベント(起震車体験・太陽観望会・HVパ°ランナー)	参加 245人
	体験学習(カラープリント・陶芸・野鳥図鑑づくり・七宝焼・ シャドゥボックス・コジワ版画・水墨画)	参加 236人
	ふるさと発見シリーズ (お話し会・映画上映会)	入場 363人
	スポーツの集い (リズム体操・中高年の健康体操・ワホ°イントレッシン・ アキビクス・着衣遊泳と救助法・親子ジュニア水泳教室)	入場 331人 (延べ参加者入場者数5,134人)

《その他に関する事項》

年 月 日	事 業 名	回 数	延参加人数
12. 4. 1~13. 3. 30	カラープリント操作練習開放	44	328
13. 3. 11	カラープリント操作ボランティア懇談会	1	14
12. 6. 10~12. 8. 29	「生活と文化」講座企画委員会	2	13
12. 9. 13	「生活と文化」講座運営委員会	1	5
合 計	4 事 業	48 回	360 人

《学習事業に関する事項》

年月日	講座名	講師名	回数	延出席者数
H12. 6. 3 H12. 6. 17	教養セミナー(社会コース) メインセミナー 「輝かしい21世紀を生きるために」(一部)	落合 恵子 石沢 清史	回 2	人 481
H12. 10. 14 H12. 10. 28	教養セミナー(社会コース) メインセミナー 「輝かしい21世紀を生きるために」(二部)	中田 久美 平野 啓子	2	194
H12. 7. 23 H12. 9. 10	教養セミナー(社会コース) 21世紀の食料・農業・環境問題を考える	有馬 康紘 鈴木 創三 蛭木 理 ほか	7	278
H12. 7. 5 H12. 7. 19	教養セミナー(社会コース) 体験的国際関係論 「サミット前の日本」	平野 次郎	2	351
H12. 5. 16 H12. 7. 11	教養セミナー(社会コース) けやき寿学園 午前コース(前期)	佐々木 伸右 深谷 ミエ 佐々木 勝浩 ほか	8	1,325
H12. 5. 16 H12. 7. 11	教養セミナー(社会コース) けやき寿学園 午後コース(前期)	正村 公宏 外間 守善 小池 善明 ほか	8	1,603
H12. 10. 3 H12. 11. 21	教養セミナー(社会コース) けやき寿学園 午前コース(後期)	鈴木 源治 黒尾 和久 羽鳥 謙三 ほか	8	1,205
H12. 10. 3 H12. 11. 21	教養セミナー(社会コース) けやき寿学園 午後コース(後期)	寺谷 弘壬 村上 美和子 童門 冬二 ほか	8	1,795
H12. 11. 12 H12. 12. 17	教養セミナー(社会コース) 学びの森の散歩道 ～表現活動の原点～	渡辺 淳 本田 成親 清水 建宇 ほか	6	421
H12. 4. 21 H12. 7. 28	教養セミナー(文学コース) 万葉集を読む	針原 孝之	8	1,693
H13. 1. 10 H13. 3. 21	教養セミナー(文学コース) 源氏物語を読む	日向 一雅	8	1,572
H12. 9. 7 H12. 11. 16	教養セミナー(歴史コース) 渡来の人々 ～古代国家形成の影の主役～	加藤 謙吉	8	1,081
H13. 1. 13 H13. 3. 17	教養セミナー(歴史コース) 日本古代史～古代の皇位継承を学ぶ～	遠山 美都夫	10	1,856
H12. 7. 23 H12. 9. 10	教養セミナー(科学コース) 動物とヒトと獣医学	本田 英一 中久喜 正一 小原 嘉明	7	237
H12. 5. 15 H12. 8. 7	教養セミナー(芸術コース) 日本の名画とジャポニズム	岡部 昌幸	10	1,834

年月日	講座名	講師名	回数	延出席者数
H12. 5. 17 H12. 8. 3	教養セミナー(芸術コース) クラシック音楽に親しむ オペラの魅力～10の作品に探る～	松村 正彦	10回	2,008人
H12. 11. 1 H12. 12. 6	教養セミナー(芸術コース) ジャズに親しむ ～ジャズボーカルをめぐって～	黒田 京子 金丸 正城 北里 善之 ほか	5	392
H13. 1. 12 H13. 3. 23	教養セミナー(芸術コース) 日本芸能	林家 時蔵 神田 愛山	8	850
H12. 10. 14 H12. 12. 2	教養セミナー(生活コース) 生活と文化 「日本の音をさぐる・ 日本の音をたどるⅢ」	後藤 淑 三隅 治雄 小島 美子 ほか	8	690
H12. 4. 19 H12. 7. 19	実技セミナー(語学コース) 中国語会話入門 6	王 聡	12	258
H12. 4. 17 H12. 7. 17	実技セミナー(語学コース) ドイツ語実用会話入門 12	小林 純三	12	252
H12. 9. 6 H12. 12. 6	実技セミナー(語学コース) イタリア語会話入門 2	高橋 美佐	12	306
H12. 4. 21 H12. 7. 21	実技セミナー(語学コース) スペイン語会話入門 2	亀山 晃一	12	163
H12. 9. 11 H12. 12. 4	実技セミナー(語学コース) ハングル会話入門 8	李 美賢	12	182
H12. 4. 18 H12. 7. 11	実技セミナー(語学コース) フランス語会話入門 2	ルティ・ジョスコヴィッツ	12	272
H12. 9. 12 H12. 11. 28	実技セミナー(語学コース) 外国人のための日本語会話 (中級)4 [託児付き]	水田 桂子	12	89
H12. 9. 14 H13. 3. 22	実技セミナー(語学コース) 英会話講座 英会話入門コース4	西方 かしい	18	406
H12. 9. 26 H13. 2. 20	実技セミナー(語学コース) 英会話講座 初級Aコース4(午前)	西方 かしい	18	424
H12. 9. 26 H13. 2. 20	実技セミナー(語学コース) 英会話講座 初級Aコース4(夜間)	西方 かしい	18	338
H12. 9. 20 H13. 2. 28	実技セミナー(語学コース) 英会話講座 初級Bコース4(午後)	ゴードン・ヌザム	18	394

年月日	講座名	講師名	回数	延出席者数
H12. 9. 14 H13. 3. 22	実技セミナー（語学コース） 英会話講座 初級Bコース4（夜間）	竹本 昌能	18回	209人
H12. 6. 2 H12. 7. 28	実技セミナー（造形コース） 陶芸入門 2 2	高木 信之	8	292
H12. 10. 17 H12. 12. 5	実技セミナー（造形コース） 陶芸入門 2 3	成清 正	8	297
H12. 5. 21	実技セミナー（造形コース） 陶芸ボランティア養成講座 4	高木 信之 成清 正	1	19
H12. 12. 2	実技セミナー（造形コース） 陶芸ボランティア養成講座 5	水上 和則	1	15
H12. 5. 9 H12. 7. 18	実技セミナー（造形コース） 木工入門 6	山田 益男	10	252
H12. 4. 7 H12. 8. 4	実技セミナー（絵画コース） やさしい植物画 7	西村 俊雄	12	211
H12. 9. 11 H12. 12. 4	実技セミナー（絵画コース） 水彩画入門	柳 由美子	12	172
H12. 5. 10 H12. 7. 26	実技セミナー（絵画コース） 水墨画入門 7	川邊 皓三	10	190
H12. 9. 22 H12. 12. 15	実技セミナー（絵画コース） 日本画入門 6	香川 元太郎	10	99
H12. 10. 3 H12. 11. 21	実技セミナー（絵画コース） 鉛筆デッサンを学ぶ 4	三澤 寛志 永松 有季	8	149
H13. 1. 22 H13. 3. 30	実技セミナー（版画コース） リトグラフ入門 9	遠山 繁年 遠山 和子	10	105
H12. 4. 18 H12. 7. 11	実技セミナー（版画コース） シルクスクリーン入門 8	林 里美	11	141
H12. 9. 1 H12. 12. 1	実技セミナー（版画コース） 銅版画入門 8	戸田 俊郎	10	91
H12. 4. 26 H12. 6. 28	実技セミナー（写真コース） 初心者のための楽しい写真教室1 2	長澤 正雄	8	112

年月日	講座名	講師名	回数	延出席者数
H12. 10. 14 H12. 12. 2	実技セミナー(写真コース) 初心者のための楽しい写真教室13	沼田 一男	8回	109人
H12. 5. 13 H12. 5. 14	実技セミナー(写真コース) カラープリント入門 12	関根 慶治郎	2	22
H13. 3. 17 H13. 3. 18	実技セミナー(写真コース) カラープリント ボランティア養成講座4	関根 慶治郎	2	20
H12. 5. 11 H12. 6. 12	実技セミナー(パソコンコース) パソコン・ワープロ(ワード) 5	東京工学院専門学校講師	8	134
H12. 8. 7 H12. 8. 31	実技セミナー(パソコンコース) パソコン・ワープロ(ワード) 6	東京工学院専門学校講師	8	122
H12. 9. 26 H12. 10. 24	実技セミナー(パソコンコース) パソコン・ワープロ(ワード) 7	東京工学院専門学校講師	8	133
H13. 1. 10 H13. 1. 31	実技セミナー(パソコンコース) パソコン・ワープロ(ワード) 8	東京工学院専門学校講師	8	133
H13. 2. 27 H13. 3. 12	実技セミナー(パソコンコース) パソコン・ワープロ(ワード) 9	東京工学院専門学校講師	8	141
H12. 5. 9 H12. 6. 6	実技セミナー(パソコンコース) パソコン・表計算(エクセル) 6	東京工学院専門学校講師	8	140
H12. 8. 7 H12. 8. 31	実技セミナー(パソコンコース) パソコン・表計算(エクセル) 7	東京工学院専門学校講師	8	136
H12. 10. 2 H12. 11. 2	実技セミナー(パソコンコース) パソコン・表計算(エクセル) 8	東京工学院専門学校講師	8	140
H13. 2. 9 H13. 3. 13	実技セミナー(パソコンコース) パソコン・表計算(エクセル) 9	東京工学院専門学校講師	8	135
H12. 9. 4 H12. 9. 21	実技セミナー(パソコンコース) インターネット体験講座 8	東京工学院専門学校講師	6	394
H12. 6. 10 H12. 7. 8	実技セミナー(パソコンコース) はじめてのパソコン講座 9	都立府中工業高校教諭	5	186
H13. 1. 20 H13. 2. 17	実技セミナー(パソコンコース) はじめてのパソコン講座 10	都立府中工業高校教諭	5	184

年 月 日	講 座 名	講 師 名	回 数	延出席者数
H12. 11. 17 H12. 12. 15	実技セミナー（表現コース） 笑顔でエアロビクス 4	小野寺 紀恵	5 回	89 人
H12. 10. 3 H12. 12. 5	実技セミナー（表現コース） フラメンコ入門	青木 基恵	10	209
H12. 5. 23 H12. 5. 25	実技セミナー（映像コース） 16ミリ映写機操作講習会 7	府中市視聴覚教育指導者 研究会	3	42
H12. 12. 9 H12. 12. 10	実技セミナー（映像コース） 16ミリ映写機操作講習会 8	府中市視聴覚教育指導者 研究会	2	16
H12. 5. 13 H12. 7. 1	実技セミナー（映像コース） はじめてのビデオ編集	矢島 健 堀江 茂子 奥川 実 ほか	8	47
H12. 5. 23 H12. 7. 6	生涯スポーツセミナー 手ほじきコース（水泳教室）	塚越 義秀 ほか	12	201
H12. 6. 2 H12. 6. 23	生涯スポーツセミナー わかばコース（水泳教室）	塚越 義秀 ほか	7	109
H13. 1. 31 H13. 3. 21	生涯スポーツセミナー ビギナーズコース（水泳教室）	塚越 義秀 ほか	7	92
H12. 11. 21 H12. 12. 12	生涯スポーツセミナー 水泳教室・チャレンジコース （夜間コース）	塚越 義秀 ほか	7	63
H12. 4. 19 H12. 7. 7	生涯スポーツセミナー ポイントアップレッスン（第1期）	塚越 義秀 ほか	23	262
H12. 9. 27 H12. 12. 20	生涯スポーツセミナー ポイントアップレッスン（第2期）	塚越 義秀 ほか	26	183
H13. 1. 19 H13. 3. 30	生涯スポーツセミナー ポイントアップレッスン（第3期）	塚越 義秀 ほか	23	113
H12. 5. 9 H12. 7. 4	生涯スポーツセミナー アクアビクス教室 ①	佐藤 裕子 ほか	8	229
H12. 9. 25 H12. 11. 20	生涯スポーツセミナー アクアビクス教室 ②	佐藤 裕子 ほか	8	194
H13. 1. 18 H13. 3. 29	生涯スポーツセミナー アクアビクス教室 ③	佐藤 裕子 ほか	8	178

年月日	講座名	講師名	回数	延出席者数
H12. 10. 25 H12. 11. 22	生涯スポーツセミナー アクアビクス体験教室	宮崎 裕子	5 回	68 人
H12. 11. 23 H13. 3. 28	生涯スポーツセミナー フリータイムアクアビクス	宮崎 裕子 佐藤 裕子	19	375
H12. 8. 19	文化講演会 NHK共催 中国文明の遺産	鶴間 和幸	1	291
H13. 1. 14	文化講演会 NHK共催 世紀末の奇才 トゥルーズ＝ロートレック	岸本 美香子	1	204
H13. 3. 5	文化講演会 NHK共催 ルノアール ～人と芸術～ 芸術創造～	福満 葉子	1	312
H12. 10. 7	特別講演会 時代を読む ～いま日本人に何が必要か～	グレゴリー・クラーク	1	266
合計	83講座		711 回	30,976 人

体 育 課

《体育指導委員に関する事項》

1. 委員名簿

	氏 名	所 属	担 当 地 区
1	秋 山 祐 子	総 務 部	紅 葉 丘
2	安 藤 美 江	研 修 部	片 町
3	市 川 子サエ	事 業 部	押 立
4	五日市 久	研 修 部	紅 葉 丘
5	岩 崎 雅 子	総 務 部	押 立
6	植 竹 照 雄	研 修 部	住 吉
7	緒 方 正 幸	事 業 部	中 央
8	小 川 彰 一	総 務 部	片 町
9	島 中 雅 人	事 業 部	新 町
10	鈴 木 けい子	総 務 部	是 政
11	須 藤 靖 子	研 修 部	四 谷
12	瀬 島 陽 子	事 業 部	中 央
13	瀬戸口 幸 則	総 務 部	四 谷
14	高 橋 弘 蔵	総 務 部	是 政
15	武 井 保 雄	事 業 部	白 系 台
16	比留間 一 磨		
17	古 川 武 住	総 務 部	白 系 台
18	松 村 雅 司	研 修 部	武 蔵 台
19	三ヶ山 吉 弘	事 業 部	西 府
20	宮 坂 洋 子	事 業 部	住 吉
21	室 谷 常 蔵	事 業 部	新 町
22	本 村 良 子	研 修 部	新 町
23	山 本 道 雄	総 務 部	西 府
24	横 山 教 夫	研 修 部	武 蔵 台
25	渡 辺 俊 雄	研 修 部	白 系 台

2. 会議等開催状況

定 例 会	12回	常任委員会	6回
研 修 部 会	7回	事 業 部 会	5回
総 務 部 会	9回	その他会議	14回

《社会体育指導者育成事業に関する事項》

事業名	事業数	回数	参加者数(人)
市民スポーツ指導員研修会	10	8	279
体育指導委員内部研修会	2	2	64
リーダーのためのラリーテニス講習会	1	1	35
ラリーテニス技術向上研修会	1	1	41
ニュースポーツ技術向上研修会	2	2	99
合計	16事業	14回	518人

《スポーツの生活化推進事業に関する事項》

事業名	事業数	回数	派遣者数(人)
地区スポーツ事業	17	39	87

《社会体育奨励事業に関する事項》

事業名	事業数	回数	参加者数(人)
都民体育大会	3	3	451
市町村総合体育大会	1	1	158
東京都青年大会	1	1	80
都民生涯スポーツ大会	1	1	181
都民スポレクふれあい大会	1	1	10
中級技術講習会	11	11	784
一流スポーツふれあい事業	1	1	836
合計	19事業	19回	2,500人

《市民スポーツ教室事業に関する事項》

教室名	事業数	回数	参加者数(人)
ラリーテニス教室	2	8	73
ジュニア陸上競技教室	1	5	72
水泳教室	1	2	51
初心者卓球教室	1	2	44
ジュニアスキースクール	1	3	201
合計	6事業	20回	441人

《市民体育大会に関する事項》

事業名	期 日	会 場	延参加者数 (人)
夏季大会	12.8.27	総合プール	712
秋季大会	12.10.1~11.5	市内各施設	16,906
冬季大会	13.1.20~1.21	野辺山スキー場	200
合 計		3事業	17,818 人

《スポーツ大会に関する事項》

事業名	事業数	参加者数 (人)
ママさんスポーツフェスティバル	5	770
ジュニアスポーツ大会	6	3,463
壮年ソフトボール大会	1	140
府中駅伝競走大会	1	1,170
府中市ゲートボール大会	1	290
合 計	14事業	5,833 人

《レクリエーション事業に関する事項》

事業名	事業数	延参加数 (人)
市民スポーツ・レクリエーションフェスティバル等	7	2,928

《学校開放運営事業に関する事項》

夜間開放利用クラブの状況

(1) 体育館

開放校数	クラブ数	種目数	開放日数	会員数	延参加者数 (人)
30	138	11	5,210	2,600	73,576

(2) 校庭

開放校数	クラブ数	種目数	開放日数	会員数	延参加者数 (人)
4	27	3	941	573	9,323

《健康センタースポーツ活動運営事業に関する事項》

事業名	事業数	回数	延参加数(人)
ジュニアスポーツ教室	7	247	4,209
幼児体育	1	31	639
女性教室	3	167	5,853
高齢者教室	1	90	3,023
ストレッチ&インソールスポーツ	1	32	504
ホリデースポーツ	1	30	791
一般公開指導教室	3	35	162
合計	17事業	632回	15,181人

《地域体育施設スポーツ活動事業に関する事項》

1. 自主事業

施設名	事業数	回数	延参加者数(人)
白系台体育館	6	162	6,787
押立体育館	6	243	9,448
栄町体育館	5	189	8,325
日吉体育館	3	108	5,178
本宿体育館	6	216	10,062
四谷体育館	5	135	3,738
朝日体育館	2	54	1,496
合計	33事業	1,107回	45,034人

2. 指導者付き一般公開事業

事業名	事業数	回数	延参加数(人)
地域体育館5館	5	201	4,744

3. 夏休み指導者付き一般公開事業

事業名	事業数	回数	延参加数(人)
地域体育館5館	5	15	411

4. 運営協議会委託事業

事業名	事業数	回数	延参加数(人)
レクリエーションのつどい	6	6	1,517

《体育関係団体主催事業（後援及び補助事業）に関する事項》

実施団体数	延参加数（人）
31団体	14,546

《全国大会等出場補助事業に関する事項》

大会名	出場団体数等	出場者数（人）
全国大会	3団体、1個人	68
関東大会	1団体、0個人	15
合計	4団体・1個人	83人

図 書 館

《図書・視聴覚資料の利用に関する事項》

1. 図書及び視聴覚資料貸出数

区 分	図 書			視 聴 覚					貸出数
	一 般	児 童	合 計	カセット	C D	ビデオ	レーザーディスク	合 計	合 計
中 央	525,318	101,769	627,087	13,404	205,740	149,730	1,438	370,312	997,399
白 系 台	80,077	37,368	117,445	56	644	1,486	-	2,186	119,631
西 府	21,105	10,852	31,957	18	165	254	-	437	32,394
武 蔵 台	56,978	24,502	81,480	56	600	656	-	1,312	82,792
新 町	51,656	22,921	74,577	11	172	408	-	591	75,168
住 吉	54,804	28,808	83,612	19	419	758	-	1,196	84,808
是 政	48,989	25,557	74,546	5	184	491	-	680	75,226
紅 葉 丘	53,673	29,342	83,015	27	559	1,236	-	1,822	84,837
押 立	20,857	11,739	32,596	16	465	867	-	1,348	33,944
四 谷	26,723	17,139	43,862	30	632	1,149	-	1,811	45,673
片 町	45,023	27,947	72,970	14	167	235	-	416	73,386
中 文 図 書 室	21,772	34,779	56,551	11	113	363	-	487	57,038
生涯学習図書室	98,695	45,562	144,257	4	288	1,236	-	1,528	145,785
合 計	1,105,670	418,285	1,523,955	13,671	210,148	158,869	1,438	384,126	1,908,081

2. 視聴覚資料鑑賞席の利用回数

カセットテープ	C D	ビデオテープ	レーザーディスク	計
60	1,294	3,324	1,438	6,116

3. 貸出登録者数

(平成13年3月31日現在)

区	分	一 般	児 童	計
中	央	43,205	6,147	49,352
白	系 台	4,084	1,404	5,488
西	府	1,807	843	2,650
武	蔵 台	2,896	1,214	4,110
新	町	2,561	1,182	3,743
住	吉	3,349	1,182	4,531
是	政	2,651	1,335	3,986
紅	葉 丘	2,611	1,302	3,913
押	立	1,093	663	1,756
四	谷	1,460	816	2,276
片	町	2,539	1,307	3,846
中	文 図 書 室	1,510	1,361	2,871
生	涯 学 習 図 書 室	5,649	1,978	7,627
	計	75,415	20,734	96,149

《蔵書に関する事項》

1. 蔵書数

(平成13年3月31日現在)

区	分	一 般	児 童	計
中	央	347,109	66,501	413,610
白	系 台	38,114	25,355	63,469
西	府	37,522	25,190	62,712
武	蔵 台	34,230	18,358	52,588
新	町	40,454	20,629	61,083
住	吉	38,881	19,383	58,264
是	政	35,578	15,650	51,228
紅	葉 丘	39,671	20,873	60,544
押	立	5,477	6,110	11,587
四	谷	16,519	14,482	31,001
片	町	24,432	16,566	40,998
中	文 図 書 室	10,082	16,205	26,287
生	涯 学 習 図 書 室	29,558	9,429	38,987
保	存 書 庫	171,319	16,755	188,074
	計	868,946	291,486	1,160,432

2. 視聴覚資料の所蔵数

カセットテープ	C	D	ビデオテープ	レーザーディスク	計
7,702	38,742		17,148	3,609	67,201

3. マイクロフィルムの所蔵数

3, 344

《人口1人当たりの比率に関する事項》

実績比率(人口:平成12年4月1日現在)

(1) 人口1人当たり貸出資料数

$$\frac{\text{貸出資料数}}{\text{人口}} = \frac{1,908,081}{224,352} = 8.5 \text{冊}$$

(2) 貸出登録率

$$\frac{\text{登録者数}}{\text{人口}} = \frac{96,149}{224,352} = 42.9\%$$

(3) 登録者1人当たり貸出資料数

$$\frac{\text{貸出資料数}}{\text{登録者数}} = \frac{1,908,081}{96,149} = 19.8 \text{冊}$$

(4) 人口1人当たり蔵書冊数

$$\frac{\text{蔵書冊数}}{\text{人口}} = \frac{1,160,432}{224,352} = 5.2 \text{冊}$$

※小数点以下第2位を四捨五入

《年間行事に関する事項》

年月日	会場	行事名	講師	参加人員 人
12.7/18.19	中央文化センター	夏のおはなし会	職員	151
12.8.9	紅葉丘図書館	巡回おはなし会	職員	32
12.8.19	中央文化センター	夏休み手作り絵本教室	絵本作家・水上比呂美	44
12.8.23	西府図書館	巡回おはなし会	職員	79
12.8.24	押立図書館	巡回おはなし会	職員	15
12.8.28	新町図書館	巡回おはなし会	職員	45
12.8.30	武蔵台図書館	巡回おはなし会	職員	25
12.9.6	四谷図書館	巡回おはなし会	職員	38
12.9.13	是政図書館	巡回おはなし会	職員	81
12.9.30	学習センター図書室	巡回おはなし会	職員	71
12.10.25	中央図書館	乳幼児向けおはなし会	職員	107
12.12.3	グリーンプラザ	講演会「絵本作家 武田美穂の世界」	絵本作家・武田美穂	65
12.12.3	グリーンプラザ	武田美穂原画展		60
12.12.20	中央文化センター	えほんのもりおたのしみかい	職員	43
12.12.26	中央図書館	クリスマスおはなし会	職員	113
13.1.21	中央文化センター	昔話を楽しむ集い	昔話研究家 蔵内睦子	14

《定期的な行事に関する事項》

開催日	会場	行事名	講師	開催回数	参加人員
毎週火曜日	中央図書館	おはなしの森	職員	48	2,134
第1・3水曜日	白糸台図書館	おはなしかい	職員	22	326
第1・3水曜日	住吉図書館	おはなしかい	職員	22	188
第2・4金曜日	片町図書館	おはなしかい	職員	24	671
計				116	3,319

《除籍図書のリサイクルに関する事項》

年月日	会場	入場者	冊数	内容
12. 9. 2	各文化センター	649	4,570	雑誌
12. 9. 6~9.17	中央図書館	1478	5897	雑誌
12. 11.23	図書館学習室 (府中駅北第2庁舎1階)	565	6,631	図書
12.12.13~12.27	中央図書館	195	1,600	図書
計		2,887	18,698	

※その他保育所等市内施設に1,500冊提供した

美 術 館

《美術館運営協議会に関する事項》

会長 真室佳武 副会長 田中通孝
 委員 朝倉三津子 綾部好男 植草舒子 小野澤せつ子
 小林和子 白井紀子 宝木範拒 林 強
 森岡昌彦 薮野 健
 定例会 2 回

《美術品収集選定委員会に関する事項》

委員長 三木多聞 副委員長 大淵武美
 委員 市川政憲 小林忠 坂本満 真室佳武
 委員会 2 回

《展覧会に関する事項》

展覧会名	開催日数	入場者数	内有料
	日間	人	人
生誕百年記念牛島憲之展	37	16,941	8,804
グレー村の画家たち展	37	12,255	8,083
所蔵品展	26	4,200	3,576
ウィーン、生活と美術展	24	4,826	4,128
常設展	126	2,697	2,675
合 計		40,919	27,266

注) 入場者数は、学齢に達しない者を含まない。
 常設展入場者数は、企画展との重複入場者を含まない。

《美術品等購入に関する事項》

美術作品37点の他、美術関係図書及び美術資料を購入

《美術普及事業等に関する事項》

1. 公開制作 3 回

作家名	題名	期間
日比野 克彦	ナイーブな男	10月14日～11月26日
吉田 亜世美	00→'01 時の間	12月 2日～ 2月 4日
マルティン・ヴァルデ	Loosing Control in Tokyo	2月10日～ 4月 1日

2. ミュージアムコンサート 2 回

内 容	実 施 日	参加人数 (人)
バッハとホフライトのストリング・インスタレーション	12月23日	235
芸術劇場出張コンサート (ウィーン関係音楽他)	3月4日	102

3. ワークショップ 8 回

名称	講師	期間	参加人数
美術館の大ぼうけんー原始人になってあそぼう	当館学芸員	2日間	24人
顔を見る、描く、考える。	小林孝亘 (画家)	2	11
作家から見たアートマネージメントに欲するものとは	日比野克彦 (アーティスト)	1	9
音であそぼう	バッハとホフライト (音楽家)	1	38
油絵のしくみーキャンバスから絵の具まで	後藤八郎 (修復研究家)	3	18
マルティン・ヴァルデ ワークショップ	マルティン・ヴァルデ (作家)	1	23
体験講座不同舎一日入門	当館学芸員	1	31
銀のジュエリーに挑戦!	中村ミナト (宝飾作家)	4	22

4. 講演会 11 回

演題	講師	実施日	参加人数
牛島憲之の芸術世界	宝木範義 (明星大学教授)	10月15日	65
牛島憲之、その生涯と作品	村山鎮雄 (前館長)	10月29日	62
牛島憲之の芸術を巡って	シンポジウム	10月29日	63
明治の洋画家とグレー村	前川公秀 (佐倉市立美術館長)	12月9日	67
グレーを訪れた欧米の画家	荒屋鋪透 (ポーラ美術振興財団 美術館設立準備室)	12月16日	69
明治の洋画家と留学	当館学芸員	1月6日	72
都市と建築	初田亨 (工学院大教授)	1月27日	16
武蔵野の明治・大正の美術	当館学芸員	2月10日	31
街道・風景・表現	尾崎真人 (美術史家)	2月24日	27
小倉 正史氏との対談	マルティン・ヴァルデ	2月25日	28
近代デザインとウィーン	樋田豊次郎 (東京国立近代美術館 工芸館主任研究官)	3月17日	67

5. ギャラリートーク

名称	講師	回数	参加人数
常設展	当館学芸員	10回	114人

《市民ギャラリーの利用に関する事項》

市民ギャラリーの使用単位は、原則として火曜日から日曜日の6日間を1単位とする。

使用可能単位 21単位

利用された単位 12単位 利用率56%

選挙管理委員会事務局

選挙管理委員会事務局

《選挙管理委員会に関する事項》

1. 委員・補充員名簿

(任期：平成12年4月1日～平成16年3月31日)

職名	氏名	職名	氏名
委員長	鹿島恒雄	補充員	荒木和子
委員長職務代理者	今田孝夫	〃	出光玉江
委員	加藤英男	〃	宮崎きぬ子
委員	藤田恵美	〃	宮崎巖

2. 委員会開催回数 17回

《選挙執行に関する事項》

1. 執行状況

選挙名	公示日	投票日	開票日	選挙人名簿 登録者数	当日有権者数	投票者数	投票率
衆議院議員選挙	12・6・13	12・6・25	12・6・25	178,731人	人	人	%
小選挙区選出					177,964	106,988	60.12
比例代表選出					178,161	107,041	60.08

2. 開票状況

(衆議院議員選挙)

候補者別得票数 (府中市・東京都)

ア. 小選挙区選出

届出 番号	候補者名	性別	年齢	党派別	府中市 得票数	東京都 得票数	新現 元別	当落
1	進藤ゆうじ	男	48	自由民主党	31,759	77,761	新	当
2	酒井松実	女	59		2,298	5,635	新	
3	友野康治	男	34	政党自由連合	1,021	2,687	新	
4	山花いくお	男	33	民主党	40,565	104,132	新	
5	鈴木盛夫	男	34	自由党	13,524	39,503	新	
6	岡田たかお	男	61	日本共産党	14,066	38,318	新	

イ. 比例代表選出

届出 番号	政 党 名	府中得票数	東京都得票数
1	自 由 党	14,858	776,018
2	社 会 党	2,011	99,565
3	無 所 属 の 会	1,100	68,367
4	政 党 自 由 連 合	762	39,755
5	民 主 党	32,525	1,653,045
6	保 守 党	428	29,232
7	社 会 民 主 党	7,821	377,230
8	日 本 共 産 党	13,593	817,045
9	公 明 党	11,190	726,203
10	自 由 民 主 党	19,571	1,110,177

《選挙人名簿登録者に関する事項》

1. 選挙人名簿登録者数（平成12年9月2日現在）

(単位：人)

男	女	計
89,793	84,719	174,512

2. 農業委員会選挙人名簿（平成12年1月1日現在）

投 票 区	男	女	計	世帯数
1	161	151	312	138
2	79	69	148	68
3	278	230	508	230
計	518	450	968	436

《検察審査員候補者に関する事項》

1. 検察審査員候補者名簿

第1群	松原 祥二	青山 綾子	清水 美帆
	廣谷 奈歩	熊谷 修	落合松三郎
第2群	須崎 絵里	斎賀 陽子	馬場由紀枝
	木立 真敏	鈴木 将弘	津田 順子
第3群	斎藤 雅子	高山 勉	秋山美津子
	清水 康雄	深井 和子	
第4群	久保嶋里江	堀口 綾子	小岩井雅人
	荒谷 洋子	下田 俊二	

《明るい選挙啓発に関する事項》

1. 明るい選挙推進協議会委員 7名
2. 明るい選挙推進委員 104名
3. 政治講演会
 - 開催日時 平成13年 2月13日(火)
 - 会場 中央文化センター ひばりホール
 - 演題 府中小唄ゆかりの野口雨情の世界
 - 講師 野口 不二子(野口雨情直孫・前茨城県選挙管理委員)
 - 参加者 102名

4. ポスターコンクール応募状況

学校別	応募総数(校)	応募者数		
		男	女	計
小学校	0	0	0	0
中学校	1	0	43	43
計	1	0	43	43

《その他諸行事及び諸会議等に関する事項》

1. 諸会議開催 開催回数 7回
2. 全国市区選挙管理委員会連合会開催 ” 1回
3. 全国市区選挙管理委員会連合会(東京支部)開催 ” 3回
4. 東京都市選挙管理委員会連合会開催 ” 19回
5. 東京都市選挙管理委員会連合会(第4ブロック)開催 ” 13回

The first part of the report deals with the general situation in the country. It is noted that the economy is in a state of depression, and that the government is unable to meet its obligations. The report also mentions the fact that the population is suffering from a lack of food and clothing, and that the government is unable to provide for their needs.

The second part of the report deals with the financial situation. It is noted that the government is unable to raise sufficient funds to meet its obligations, and that the debt is increasing rapidly. The report also mentions the fact that the government is unable to pay its interest on the debt, and that the creditors are demanding payment.

The third part of the report deals with the political situation. It is noted that the government is unable to carry out its policies, and that the country is in a state of political instability. The report also mentions the fact that the government is unable to maintain law and order, and that the population is suffering from a lack of security.

CONCLUSIONS

In conclusion, it is noted that the country is in a state of economic, financial, and political crisis. The government is unable to meet its obligations, and the population is suffering from a lack of food and clothing. The report also mentions the fact that the government is unable to maintain law and order, and that the country is in a state of political instability.

It is recommended that the government should take immediate steps to address the crisis. This should include measures to reduce government spending, to increase revenue, and to improve the efficiency of the public sector. It is also recommended that the government should take steps to improve the economy, and to provide for the needs of the population.

The report also mentions the fact that the government is unable to pay its interest on the debt, and that the creditors are demanding payment. It is recommended that the government should negotiate with the creditors to reach a settlement.

Finally, it is noted that the country is in a state of political instability, and that the government is unable to carry out its policies. It is recommended that the government should take steps to improve the political situation, and to maintain law and order.

農業委員会事務局

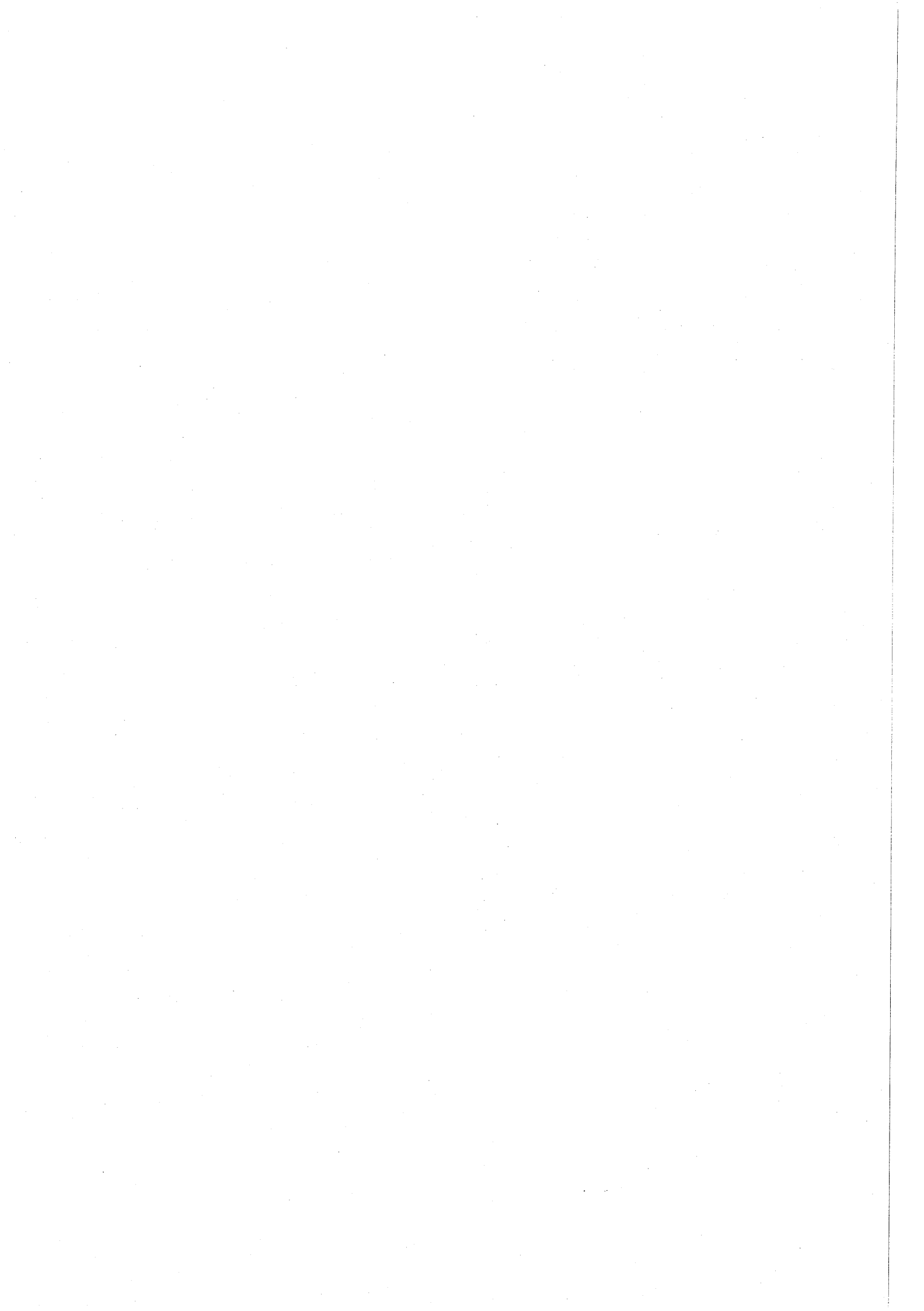

農業委員会事務局

《農業委員会活動に関する事項》

1. 農業委員名簿

(任期：平成11年7月20日～平成14年7月19日)

職名	氏名	職名	氏名
会長	小勝正男	委員	内海善行
会長職務代理	影山弥一	〃	角倉正信
〃	森田繁一	〃	粕谷善右
委員	川嶋勇	〃	林辰男
〃	朝倉政治	〃	市川進三
〃	清水勇	〃	小塚博
〃	田代信男	〃	小牧貞男
〃	梶昭二	〃	村崎啓二
〃	奈良崎久和	〃	田中茂雄
〃	松村寿志	〃	田中誠一
〃	菊池昭雄		

2. 農業委員会等開催状況

- (1) 総会 12回
- (2) 農業経営部会 1回
- (3) 土地利用部会(現地調査) 1回

3. 自立農業経営者研究集会

期日 平成13年2月15日(木)
 場所 中央文化センターひばりホール
 内容 講演
 テーマ 「最近の農業行政とこれからの都市農業」
 講師 東京都農業会議事務局長
 深澤 司 氏
 出席者 130名

4. 農業委員・農業者大会

期日 平成13年2月27日(火)
 場所 ルミエール府中
 参加者 農業委員 12名 受賞者 2名
 農業経営者 1名 事務局他 4名

5. 表彰関係

- (1) 企業の農業経営顕彰者(農業委員・農業者大会)
 - 東京都農業会議会長賞
 (花卉) 鹿島幸夫(白糸台)
- (2) 農業後継者顕彰者(農業委員・農業者大会)
 - 東京都農業会議会長賞
 (野菜) 鈴木達也(是政)

(3) 優秀農業経営者（北多摩地区農業委員会連合会）

○北多摩地区農業委員会連合会会長賞
 （複合）小澤 豊（西府町）

(4) 優秀農業経営者（農業振興褒賞式）

○市長賞（農業委員会推薦）

鈴木 一治（是政） 薩山 賢藏（矢崎町）
 松村 一夫（本宿町） 小澤 豊（西府町）
 赤堀 明生（日新町）

○農業委員会会長賞

田中 喜與（白糸台） 田中 日出男（白糸台）
 河内 九一（若松町） 市川 勝彦（四谷）

(5) 優秀女性農業従事者（農業振興褒賞式）

○市長賞（農業委員会推薦）

藤村 享子（白糸台） 竹内 タヨ（若松町）
 馬場 アイ子（小柳町） 市川 清子（四谷）
 宮崎 イク子（南町）

○農業委員会会長賞

比留間 エミ子（押立町） 宗田 正子（白糸台）
 大木 信江（南町） 關 美佐子（美好町）
 知久間 保子（西府町）

6. 農業先進地視察

期 日 平成12年10月5日（木）～6日（金）
 場 所 静岡県大東町
 内 容 (1) 静岡県大東町農業委員会の活動状況・農業の実情について
 (2) 大東町生産農家等の現地視察
 (3) 浜松市農業バイオセンター（地域技術拠点施設）視察見学等

7. 農業簿記記帳整理講習会

毎月1回開催 延出席 56人

8. 審議状況

(1) 農地法第3条に基づく審議件数

(面積単位：㎡)

件数	筆数	面積	田		畑		その他	
			筆数	面積	筆数	面積	筆数	面積
6	11	4,211.00	1	37.00	10	4,174.00	0	0.00

(2) 農地法第4条に基づく審議件数

(面積単位：㎡)

件数	筆数	面積	田		畑		その他	
			筆数	面積	筆数	面積	筆数	面積
88	161	42,285.27	66	14,037.45	95	28,247.82	0	0.00

(3) 農地法第5条に基づく審議件数

(面積単位：㎡)

件数	筆数	面積	田		畑		その他	
			筆数	面積	筆数	面積	筆数	面積
78	122	33,344.05	33	6,779.11	89	26,564.94	0	0.00

(4) 農地法第20条に基づく審議件数

(面積単位：㎡)

件数	筆数	面積	田		畑		その他	
			筆数	面積	筆数	面積	筆数	面積
0	0	0.00	0	0.00	0	0.00	0	0.00

9. 目的別集計表

(1) 4条関係

(面積単位：㎡)

区分	個人住宅		貸家共同住宅		建売住宅		道路	
	筆数	面積	筆数	面積	筆数	面積	筆数	面積
田	8	1,420.00	20	4,952.00	0	0.00	1	36.00
畑	18	4,417.85	38	15,221.09	2	991.67	10	234.17
その他	0	0.00	0	0.00	0	0.00	0	0.00
合計	26	5,837.85	58	20,173.09	2	991.67	11	270.17

区分	駐車場資材置場		その他		合計	
	筆数	面積	筆数	面積	筆数	面積
田	19	4,596.45	18	3,033.00	66	14,037.45
畑	21	6,200.04	6	1,183.00	95	28,247.82
その他	0	0.00	0	0.00	0	0.00
合計	40	10,796.49	24	4,216.00	161	42,285.27

(2) 5条関係

(面積単位：㎡)

区分	個人住宅		貸家共同住宅		建売住宅		道路	
	筆数	面積	筆数	面積	筆数	面積	筆数	面積
田	10	1,125.59	7	2,780.00	3	1,917.00	2	155.00
畑	31	2,409.53	16	10,829.00	27	10,926.98	6	145.48
その他	0	0.00	0	0.00	0	0.00	0	0.00
合計	41	3,535.12	23	13,609.00	30	12,843.98	8	300.48

区分	駐車場資材置場		その他		合計	
	筆数	面積	筆数	面積	筆数	面積
田	11	801.52	0	0.00	33	6,779.11
畑	9	2,253.95	0	0.00	89	26,564.94
その他	0	0.00	0	0.00	0	0.00
合計	20	3,055.47	0	0.00	122	33,344.05

《国有農地に関する事項》

1. 国有農地等残存面積

(平成13年3月末現在)

貸付別	筆数	面積 (㎡)
転用貸付	15 (17)	4,689.43
農耕貸付	6 (7)	1,867.00
未貸付	13 (14)	1,945.57
計	34 (38)	8,502.00

※ () 内の数字は、重複筆 (転用貸付と農耕貸付、転用貸付と未貸付地)

監查事務局

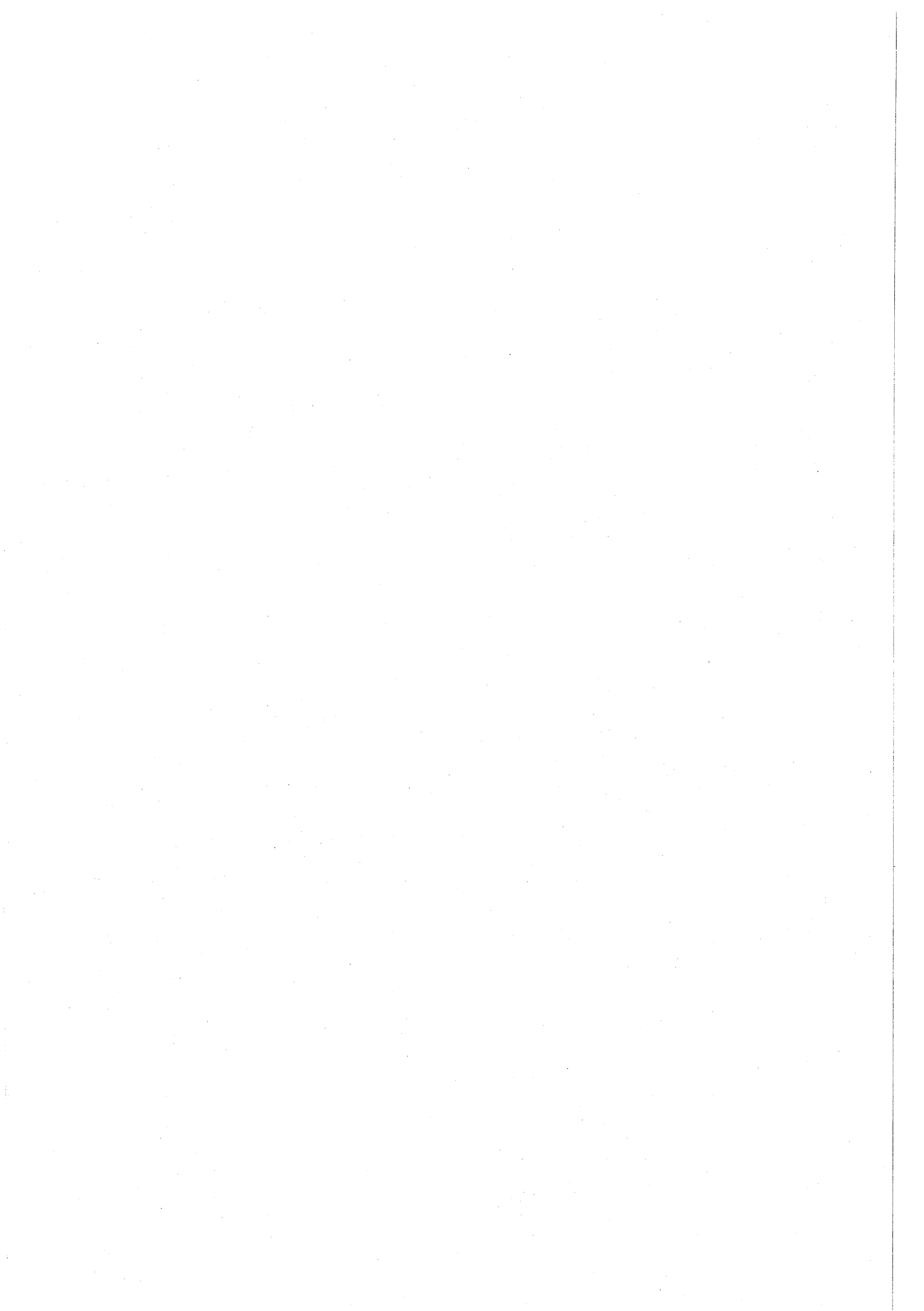

監 査 事 務 局

《監査・検査及び審査に関する事項》

1. 監査等の実施状況

(1) 例月出納検査

実施期間	検査の対象	実施期間	検査の対象
12. 4. 28	12年 3月分	12.10.27	12年 9月分
12. 5. 29	12年 4月分	12.11.29	12年 10月分
12. 6. 30	12年 5月分	12.12.27	12年 11月分
12. 7. 25	12年 6月分	13. 1. 30	12年 12月分
12. 8. 29	12年 7月分	13. 2. 23	13年 1月分
12. 9. 28	12年 8月分	13. 3. 28	13年 2月分
12.10. 5	現地実査		

(2) 定期監査

実施期間	監査の対象	監査の範囲
12.10.12 12.11.10	財務部 財政課 市民税課 資産税課 納税課 管財課 用地課	平成12年4月1日から平成12年8月31日までに執行された財務に関する事務
13. 1. 15 13. 2. 9	事業部 庶務課 業務課	平成12年4月1日から平成12年12月31日までに執行された財務に関する事務

(3) 財政援助団体監査

実施期間	監査の対象	監査の範囲
12. 10. 17 12. 11. 13	府中市消防団員互助会 財団法人府中文化振興財団	平成11年度に交付された補助金の出納及び事務の執行

(4) 決算審査

実施期間	対象の部課	実施期間	対象の部課
12. 6. 26	予備審査	12. 7. 17	水道部 農業委員会事務局 監査事務局 財務部
12. 7. 6			
12. 7. 7	現地実査	12. 7. 19	講評
12. 7. 10	総務部 生活文化部		
12. 7. 11	環境安全部 議会事務局 福祉部		
12. 7. 12	都市建設部 出納課 学校教育部		
12. 7. 14	事業部 選挙管理委員会事務局 生涯学習部		

2. 監査委員

氏名	選任区分	在任期間
谷合稔生	識見	9. 9. 27~13. 9. 26
中島博房	識見	元. 9. 29~13. 9. 28
柴野和夫	議員	11. 5. 13~12. 5. 15
小野寺淳	議員	12. 5. 16~13. 5. 15

議 会 事 務 局



議 会 事 務 局

《議会の構成に関する事項》

府中市議会議員

議席番号	氏 名	所 属 委 員 会	議席番号	氏 名	所 属 委 員 会
1	山 口 雅	文・鉄	16	手 塚 歳 久	◎厚・鉄
2	服 部 ひとみ	○厚・基	17	松 村 寿 志	建・鉄
3	目 黒 重 夫	総・再	18	林 辰 男	建・鉄
4	吉 岡 政 子	建・再	19	市 川 寛	厚・鉄◎
5	佐々田 信子	文・基○	20	三 宮 克 己	文・鉄
6	藤 井 由紀子	厚・鉄	21	田 中 慎 一	厚・基◎
7	高 野 律 雄	○総・基	22	柴 野 和 夫	◎総・再
8	鈴 木 錦 治	文・鉄○	23	村 井 浩	建・基
9	宮 本 武 蔵	文・再○	24	備 邦 彦	総・基
10	奈良崎 久和	建・鉄	25	小野寺 淳	総・基
11	遠 田 宗 雄	総・再	26	相 原 博	総・再
12	隆 ミワ子	○文・基	27	高 野 孝 夫	◎文・基
13	池 田 茂 二	○建・再	28	上 妻 斌 宏	厚・再
14	村 崎 啓 二	総・再◎	29	皆 木 辰 雄	◎建・再
15	稲 津 憲 護	文・鉄	30	石 井 文	厚・基

(◎は委員長、○は副委員長)

総－総務委員会
 文－文教経済委員会
 厚－厚生委員会
 建－建設環境委員会

基－基地対策特別委員会
 再－再開発対策特別委員会
 鉄－鉄道対策特別委員会

常任委員会 (平成12年5月16日選任)
 特別委員会 (平成12年5月16日選任)

議 長 相 原 博 (平成12年5月16日就任)
 副議長 村 井 浩 (平成12年5月16日就任)

○議会運営委員会 定数9人 (平成12年5月16日選任)

◎上 妻 斌 宏 ○市 川 寛 目 黒 重 夫
 吉 岡 政 子 稲 津 憲 護 林 辰 男
 田 中 慎 一 備 邦 彦 高 野 孝 夫

(◎は委員長、○は副委員長)

○議会報編集委員会 定数6人 (平成12年5月16日選任)

◎奈良崎 久和 山 口 雅 佐々田 信子
 鈴 木 錦 治 宮 本 武 蔵 池 田 茂 二

(◎は代表幹事)

《議会選出組合議会議員に関する事項》

- 二枚橋衛生組合 定数5人(平成11年5月13日選出)
服部ひとみ 藤井由紀子 宮本武蔵
村井浩 上妻斌宏

- 清化園衛生組合 定数5人(平成11年5月13日選出)
遠田宗雄 手塚歳久 松村寿志
林辰男 小野寺淳
平成12年6月26日、小野寺淳議員に代わり、鈴木錦治議員を選出。

- 多摩川衛生組合 定数4人(平成11年5月13日選出)
田中慎一 備邦彦 相原博
皆木辰雄
平成12年6月26日、相原博議員に代わり、高野律雄議員を選出。

- 東京都三多摩地域廃棄物広域処分組合 定数1人(平成12年5月16日選出)
(建設環境委員長) 皆木辰雄

《議会選出各種委員会等に関する事項》

- 議会選出監査委員 定数1人(平成12年5月16日同意)
小野寺淳

- 議会推薦農業委員 定数4人(平成12年5月16日推薦)
奈良崎久和 村崎啓二 松村寿志
林辰男

- 府中市交通安全対策審議会 定数5人(平成11年5月13日選出)
宮本武蔵 遠田宗雄 池田茂二
松村寿志 林辰男

- 府中市都市計画審議会 定数7人(平成11年5月13日選出)
目黒重夫 稲津憲護 手塚歳久
柴野和夫 相原博 皆木辰雄
石井文

- 府中市国民健康保険運営協議会 定数3人(平成12年5月16日選出)
(厚生委員長) 手塚歳久
(厚生委員) 田中慎一 石井文

- 府中市民生委員推薦会 定数2人(平成11年5月13日選出)
小野寺淳 皆木辰雄

- 府中市青少年問題協議会 定数2人(平成11年5月13日選出)
鈴木錦治 隆ミワ子

- 府中市廃棄物減量等推進審議会 定数2人(平成12年5月16日選出)
 (建設環境委員) 奈良崎 久和 林 辰男
- 府中市総合計画審議会 定数7人(平成11年5月13日選出)
 目黒重夫 吉岡政子 村崎啓二
 田中慎一 高野孝夫 上妻斌宏
 皆木辰雄
- 府中市社会福祉協議会 定数2人(平成12年5月16日選出)
 理事(厚生委員長) 手塚歳久
 評議員(厚生委員) 藤井由紀子
- 府中市生活福祉資金調査委員会 定数1人(平成12年5月16日選出)
 (厚生委員長) 手塚歳久
- 府中市立心身障害者福祉センター運営委員会 定数3人(平成12年5月16日選出)
 (厚生委員長) 手塚歳久
 (厚生委員) 市川 寛 上妻斌宏
- 保健所興行場法、旅館業法及び公衆浴場法運営協議会 定数1人(平成12年5月16日選出)
 隆 ミワ子
- 三多摩上下水及び道路建設促進協議会 定数4人(平成11年5月13日選出)
 理事(議長) 相原 博
 第1委員会委員(上水道) 鈴木 錦治
 第2委員会委員(下水道) 遠田 宗雄
 第3委員会委員(道路) 三宮 克己
- 多摩川流域下水道北多摩一号幹線対策協議会 定数4人(平成12年5月16日選出)
 理事(議長) 相原 博
 理事 山口 雅 池田茂二 松村寿志
 平成12年8月1日会則改正により、理事については建設環境委員長が就任。(定数1人)
 理事(建設環境委員長) 皆木辰雄
- 多摩川流域下水道野川ブロック協議会 定数2人(平成12年5月16日選出)
 理事(議長) 相原 博
 理事(建設環境委員長) 皆木辰雄
- 野川・仙川改修促進期成同盟 定数2人(平成12年5月16日選出)
 理事(議長) 相原 博
 理事(建設環境委員長) 皆木辰雄
- 多摩地域都市モノレール等建設促進協議会 定数2人(平成12年5月16日選出)
 構成員(議長) 相原 博
 構成員(鉄道対策特別委員長) 市川 寛

《議会（暦年）に関する事項》

1. 市長提出議案一覧表

定例会・臨時会	議案番号	議案数	議決状況			備考
			可決	否決	継続審査	
第1回定例会 3月1日～28日	第1号～44号	44	44			条例17件、予算16件 同意2件、そのほか9件
第1回臨時会 5月15日～16日	第45号～48号	4	4			同意1件、そのほか3件
第2回定例会 6月8日～26日	第49号～55号	7	7			条例2件、予算1件 契約1件、同意2件 そのほか1件
第3回定例会 9月4日～29日	第56号～84号	29	29			条例8件、予算3件 契約1件、決算9件 同意6件、そのほか2件
第4回定例会 12月5日～20日	第85号～96号	12	12			条例7件、予算2件 契約1件、そのほか2件

2. 議員提出議案一覧表

定例会	議案番号	議案数	議決状況			備考
			可決	否決	継続審査	
第1回定例会	第1号～5号	5	5			条例2件、意見書3件
第4回定例会	第6号～9号	4	4			条例1件、意見書3件

《請願・陳情（暦年）に関する事項》

1. 陳情一覧表

定例会	陳情番号	陳情数	審査状況			
			採択	不採択	取下げ	継続審査
第1回定例会	第1号～第9号	9	4	4	0	1
第2回定例会	第10号～第16号	7	1	3	0	3
第3回定例会	第17号～第19号	3	0	3	0	0
第4回定例会	第20号～第29号	10	1	9	0	0

平成12年提出陳情結果

件数	審査の結果				
	採択	不採択	翌年へ継続	取下げ	そのほか
29	6	19	1	3	0

《議会の広報活動に関する事項》

1. ふちゅう市議会だよりの発行

号 数	発 行 部 数	発行年月日	主 な 内 容
199	85,505	H12. 5. 10	第1回定例会 <ul style="list-style-type: none"> ・平成12年度予算審査状況 ・一般質問 ・議員提出議案 ・常任、特別委員会審査状況 ・陳情審査
200	85,505	H12. 6. 2	第1回臨時会 <ul style="list-style-type: none"> ・議会人事 ・議会の役割
201	85,605	H12. 8. 2	第2回定例会 <ul style="list-style-type: none"> ・一般質問 ・常任、特別委員会審査状況 ・陳情審査
202	85,675	H12. 11. 14	第3回定例会 <ul style="list-style-type: none"> ・平成11年度決算審査状況 ・一般質問 ・常任、特別委員会審査状況 ・陳情審査
203	85,660	H13. 1. 31	第4回定例会 <ul style="list-style-type: none"> ・一般質問 ・議員提出議案 ・常任、特別委員会審査状況 ・陳情審査

7 239

2011 01 01

NO.	DATE	DESCRIPTION	AMOUNT
1	2011-01-01
2	2011-01-02
3	2011-01-03
4	2011-01-04
5	2011-01-05
6	2011-01-06
7	2011-01-07
8	2011-01-08
9	2011-01-09
10	2011-01-10
11	2011-01-11
12	2011-01-12
13	2011-01-13
14	2011-01-14
15	2011-01-15
16	2011-01-16
17	2011-01-17
18	2011-01-18
19	2011-01-19
20	2011-01-20
21	2011-01-21
22	2011-01-22
23	2011-01-23
24	2011-01-24
25	2011-01-25
26	2011-01-26
27	2011-01-27
28	2011-01-28
29	2011-01-29
30	2011-01-30
31	2011-01-31

事務報告書

平成12年度版

発行 府 中 市
編集 総務部情報システム課
東京都府中市宮西町2丁目24番地
印刷 (有) 林 印 刷
東京都調布市上石原1-42-17





ほっとするね
緑の府中

R100

古紙配合率100%再生紙を使用しています