

事務報告書

平成18年度

府中市

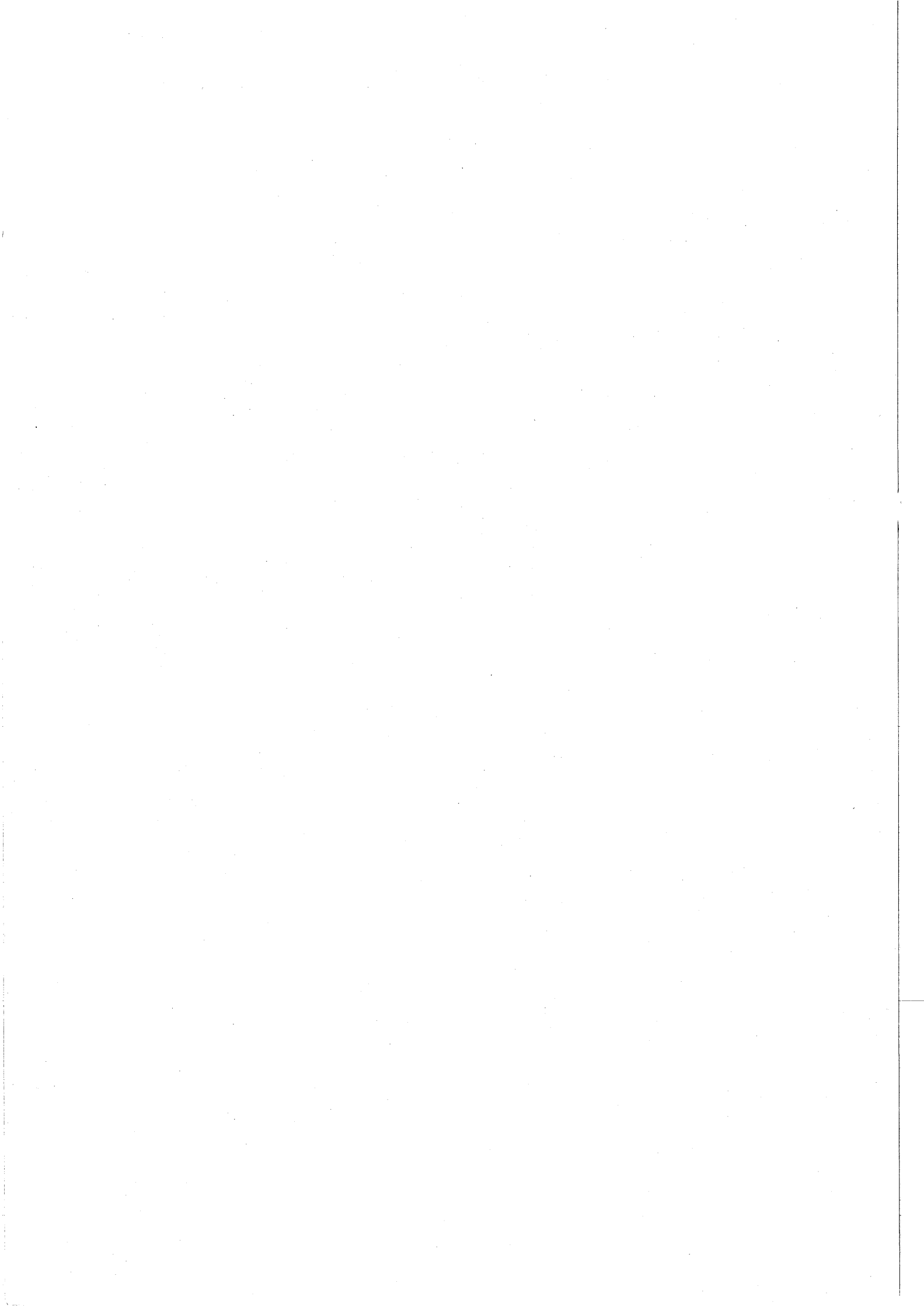

目 次

府中市の概要	1
総 務 部	3
企 画 課	5
秘 書 課	9
広 報 課	10
総務管理課	20
職 員 課	25
情報システム課	30
財 務 部	31
財 政 課	33
市 民 税 課	43
資 産 税 課	45
納 税 課	50
契 約 課	55
管 財 課	56
用 地 課	57
生 活 文 化 部	59
総 合 窓 口 課	61
保 險 年 金 課	67
住 宅 勤 労 課	74
文化コミュニティ課	79
市民活動支援課	92
経 済 観 光 課	97
福 祉 保 健 部	109
地域福祉推進課	111
生 活 援 護 課	113
高 齢 者 支 援 課	114
障 害 者 福 祉 課	124
健 康 推 進 課	134

子ども家庭部	145
子育て支援課	147
保 育 課	151
児童青少年課	156
環境安全部	159
防 災 課	161
環境保全課	165
地域安全対策課	170
ごみ減量推進課	175
下水道課	182
水と緑事業本部	185
公園緑地課	187
都市整備部	201
管 理 課	203
計 画 課	207
土 木 課	209
建 築 課	214
建築指導課	215
水 道 課	217
地区整備推進本部	219
事 業 部	223
出 納 課	227

教育委員会

学校教育部231
 総務課233
 学務保健課238
 指導室247

生涯学習部255
 生涯学習課257
 体育課272
 図書館277
 美術館282

選挙管理委員会事務局285

農業委員会事務局289

監査事務局295

議会事務局299

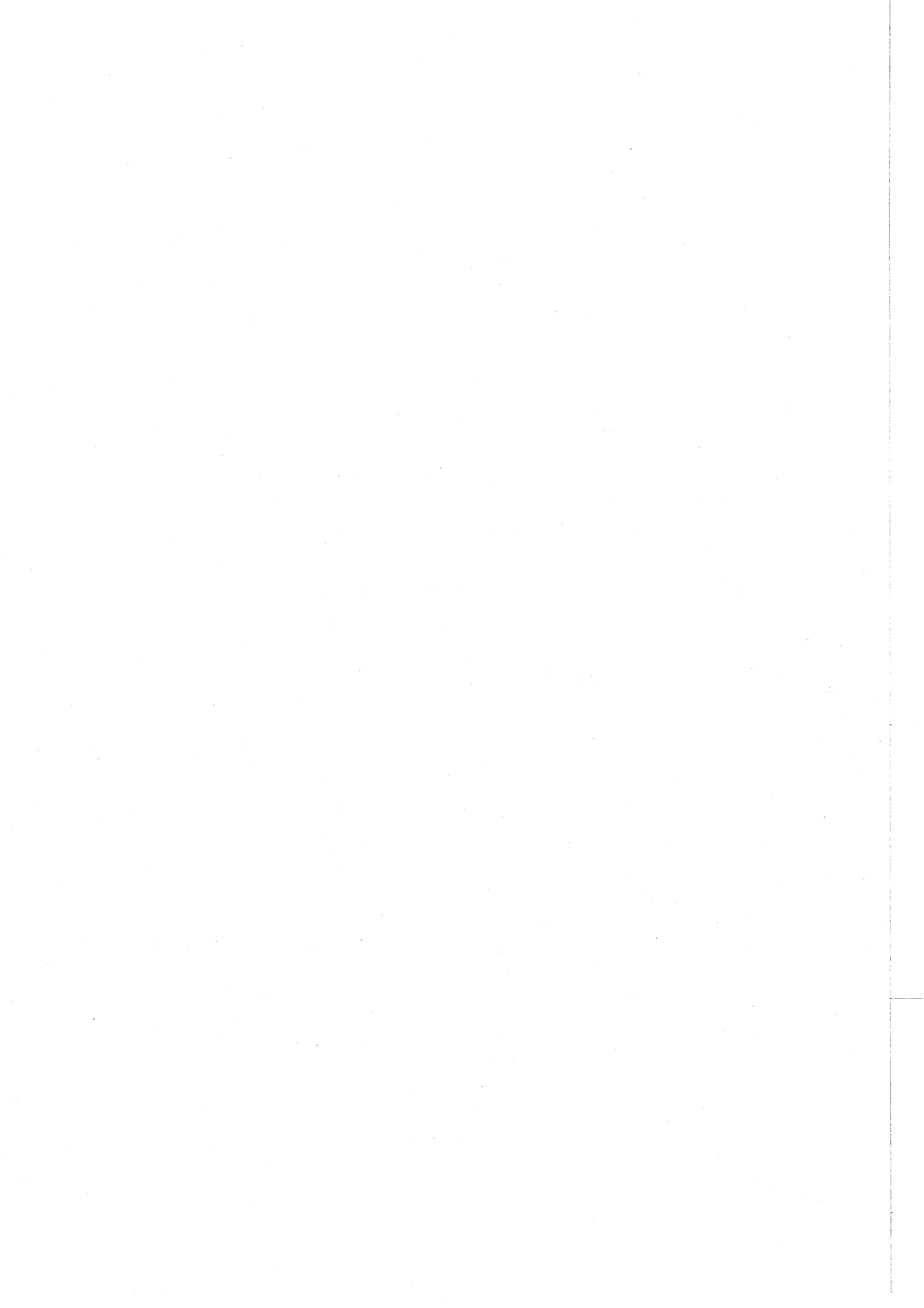

府中市の概要

1. 位置
- 最東 東経139度31分46秒
 最西 東経139度25分58秒
 最南 北緯 35度38分28秒
 最北 北緯 35度41分46秒

広がり 東西8.75km 南北6.70km

海拔 最高約80m 最低約30m

市役所の位置

東経139度28分52秒

北緯 35度39分56秒

2. 面積 29.34km²

3. 世帯と人口 平成19年4月1日(推計)

世帯数 108,655世帯

人口 246,752人

男 127,511人

女 119,241人

總 務 部

企 画 課

《ソフトパワー活用推進委員会に関する事項》

ソフトパワーの活用できる施策について、調査・研究した。

- 1 (1) 平成18年4月に府中市総合計画検討職員プロジェクトチームを設置し、平成18年10月に報告を受けた。
- (2) 平成18年10月に府中市文化振興計画検討職員プロジェクトチームを設置した。
- (3) 平成19年1月に府中市パブリックアートによるまちづくり方針検討プロジェクトチームより報告を受けた。
- 2 職員提案について審査し、実現可能性について調査した。
- 3 平成19年度特別粋事業の選定を行った。

《職員提案に関する事項》

提案総数	提案者数	内 訳
49件	個人提案 30人	特級・1級 0件
	組織提案 4課1係	2級 0件
		3級 1件
		4級 11件
		5級 23件
		6級 13件
		級外 1件

《庁議に関する事項》

定例 原則として毎週水曜日に開催 39回 臨時 4回
合計43回開催され、215件について審議・報告された。

《課長会議に関する事項》

毎月1回開催 合計12回開催され、54件について報告された。

《補助金等審査委員会に関する事項》

補助金等の交付の適正化を図るため補助金の審査等を行った。

- 1 開催回数
 - 第1部会 5回 第2部会 13回
- 2 審査内容
 - (1) 平成19年度予算に係る審査について
 - ア 審査件数 89件 (継続補助84件・新規補助5件)
 - イ 審査結果
 - ・ 補助を適当とするもの 88件
 - ・ 審査の対象外とするもの 1件

(2) 既存補助金等の見直しについて

ア 審査件数 28件 (20年以上30年未満交付している長期間継続補助金)

イ 審査結果

- ・ 継続交付すべきもの 12件
- ・ 継続交付するが見直しすべきもの 13件
- ・ 廃止すべきもの 3件

(3) 府中市関連団体の人件費補助のあり方の検討

「府中市関連団体の人件費補助に係る審査基準」を策定し、関連団体の人件費補助を審査するとともに、関連団体に対し、給与制度等の見直しを依頼した。

《陳情に関する事項》

各主管部課から提出された陳情計画に基づき、進行管理を行った。

重要陳情 計画 2件 実施 2件

一般陳情 計画 31件 実施 31件

(重要陳情)

番号	件名	陳情先	実施	主管部
1	府中都市計画道路の事業促進について	都	8月	都市整備部
2	多摩川架橋建設促進と関連道路の整備促進について	都	8月	都市整備部

(一般陳情)

番号	件名	陳情先	実施	主管部
1	地方分権に伴う税財源の確保について	国都	11月 7月	総務部
2	いわゆる「条例による事務処理特例」条項に基づく都の提案と適正な財政措置の確立について	都	7月	総務部
3	電話市外局番の統一について	東日本電信電話㈱	2月	総務部
4	中央自動車道八王子・高井戸間の通行料金の改善について	都	7月	総務部
5	国庫補助金、負担金の超過負担解消及び一般財源化の際の措置について	国	11月	財務部
6	国民健康保険制度の改善について	国	11月	生活文化部
7	NPO等市民活動団体の支援施策の充実について	都	7月	生活文化部
8	「今後の障害保健福祉施策について（障害者自立支援法）」の実施に係る財源措置について	国	11月	福祉保健部
9	介護保険制度の改善について	国	11月	福祉保健部
10	保健衛生費都補助金の増額について	都	7月	福祉保健部
11	老人保健事業の保健事業補助の充実について	都	7月	福祉保健部
12	各種がん検診事業への補助について	都	7月	福祉保健部
13	乳幼児医療費助成制度の充実について	都	7月	子ども家庭部
14	消防力の充実強化について	東京消防庁	7月	環境安全部
15	公害防止対策の推進について	都	2月	環境安全部
16	中央自動車道の沿道環境対策について	中日本高速道路㈱	3月	環境安全部
17	武蔵野線に関する公害問題について	東日本旅客鉄道㈱ 日本貨物鉄道㈱	11月	環境安全部
18	警察署交番の設置について	警視庁	6月	環境安全部
19	スーパー防犯灯等の設置について	警視庁	6月	環境安全部
20	競馬開催時における車対策について	東京競馬場	4月	環境安全部

(つづき)

番号	件名	陳情先	実施	主管部
21	競艇開催時における車対策について	青梅市	4月	環境安全部
22	催し物開催時における車対策について	(株)東京スタジアム	4月	環境安全部
23	コミュニティバスのサービス水準の向上について	京王バス中央(株)	5月	環境安全部
24	都市交通対策について	都	8月	都市整備部
25	都道の改良整備について	都	7月	都市整備部
26	京王線鉄道駅の利便性の向上について	京王電鉄(株)	7月	都市整備部
27	既存路線バスのサービス水準の向上とバス関連施設の改善について	京王電鉄バス(株)	8月	都市整備部
28	JR南武線・武蔵野線の利便性の向上について	東日本旅客鉄道(株)	7月	都市整備部
29	西武多摩川線における利用者の利便性の向上について	西武鉄道(株)	8月	都市整備部
30	学校図書館への司書教諭の配置について	都	6月	学校教育部
31	埋蔵文化財保護事業及び埋蔵文化財対策の充実について	都	11月	生涯学習部

注. 東京都市長会、全国市長会を通して、国・都へ要望したものを含む。

《基地対策に関する事項》

府中基地跡地利用

- ・ 府中基地跡地留保地の利用計画策定に向け、基礎調査を行うとともに、関係機関との協議を行った。

調布基地跡地利用

- ・ 調布基地跡地の利用計画及び調布飛行場に関する諸課題について、関係機関との協議を行った。

《C I 推進運動に関する事項》

親切でわかりやすい行政と府中市全体のイメージを高めるため、各課のC Iリーダーを中心にC I推進運動を展開し、次の事業を行った。

- 1 C Iキャンペーンを平成19年2月1日～14日に実施した。
- 2 C I推進運動の成果を把握するために、市民アンケートを平成19年2月8日、9日に本庁及び各文化センターにおいて実施した。
- 3 各課でテーマを設定して恒常的に活動した。

《地方分権に関する事項》

条例による事務処理特例制度による権限移譲については、東京都から東京都市企画財政担当部長会を通して、4事務について協議の提案があり、了承した。

《行政評価に関する事項》

総合計画の施策の体系における事務事業を評価単位とし、そのうちの118事業を対象に、評価を行った。また、総務部及び財務部の部課長6名による行政評価委員会を設置し、制度の適切な運用を図った。

《組織の改正に関する事項》

1 副市長2人制の実施

平成19年4月1日から、従来の助役制度を廃止し、多様な行政課題に対応するため、副市長2人制を実施した。

2 会計管理者の設置

平成19年4月1日から、従来の収入役制度を廃止し、一般職である会計管理者を設置した。

3 係名称の変更

平成18年10月1日からリサイクルプラザが稼動したことに伴い、「清掃事務所」を「収集係」に、「クリーンセンター」を「施設係」に名称を変更した。

《原水爆禁止運動補助金》

市内で活動する2つの原水爆禁止運動団体に対し、補助金を交付した。

《総合計画に関する事項》

1 府中市総合計画審議会

(1) 目的 市長からの諮問に基づき、第5次府中市総合計画後期基本計画の策定に関する審議を行う。

(2) 委員数 30名（市議会議員・教育委員会委員・農業委員会委員・公的団体役員・学識経験者・府中市職員）

(3) 開催回数 6回

2 府中市総合計画課題別検討協議会

(1) 目的 市長からの依頼に基づき、第5次府中市総合計画後期基本計画に市民意見を反映させるため市民意見の集約を行う。

(2) 委員数 41名（公募市民）

(3) 開催回数 10回

3 府中市総合計画検討職員プロジェクトチーム

(1) 目的 第5次府中市総合計画後期基本計画の策定に当たり、市政の現況、前期基本計画に基づく施策の実施状況及び課題の把握を行う。

(2) メンバー数 54名（府中市係長級職員）

(3) 開催回数 10回

4 市民公聴会の開催

(1) 目的 第5次府中市総合計画後期基本計画に市民意見を反映させるため、文化センターにて公聴会を開催する。

(2) 開催回数 11回（文化センター11館）

(3) 参加者数 市民85名、課題別検討協議会委員 延べ61名

5 市民意識調査の実施

(1) 目的 市政に対する満足度・重要度を把握するため、市民意識調査を実施する。

(2) 対象者 20歳以上の市民3,000名（無作為抽出）

(3) 回答者 1,287名（回収率42.9%）

6 小中学生による意見発表会の開催

(1) 目的 市内公立小中学校の児童・生徒を対象に、総合計画に対する意見発表会を開催する。

(2) 開催回数 小学生1回、中学生1回

(3) 参加者数 小学生40名（21校）、中学生24名（9校）

(4) 参観者数 113名

秘 書 課

《叙勲に関する事項》

秋叙勲

氏 名	叙 勲	受 章 日
鈴木正樹	旭日双光章	平成18年11月3日

《東京都功労者表彰に関する事項》

氏 名	功 労	受 賞 日
落合勝美	地域活動功労	平成18年10月1日

《府中市表彰条例に基づく市民表彰に関する事項》

1. 表彰式

平成18年5月30日

場所 府中市役所 北庁舎3階 第1～3会議室

2. 被表彰者及び団体

功 労 名	氏 名
(1) 自治功労 (5人)	野中康雄
	石川昌史 植木敦
(2) 社会福祉功労 (5人)	佐藤定雄
	堀江英次
(3) 安全対策功労 (4人)	伊藤準子
	伊藤璋子 倉林政夫
(4) 教育功労 (1人)	杉本ケイ子
	松村正雄
(5) 労働精励 (8人)	五味弘
	西村保徳 山田洋
(6) 産業功労 (4人)	吉野延行
	梅田誠
(7) 寄付行為 (8人)	柏木三郎
	堀田忠枝 田中善雄
	立石一郎
	島保夫 中龍男
	佐川弘敏
	市村良知
	伊藤龍男
	遠藤勝久 大間美知子
	熊谷三郎
	松島正子
	岩本拓郎 大庭ゑち
	坂本佳子
	佐藤美喜子 竹下都
	山田正亮
	米津吉雄

広 報 課

《広報活動に関する事項》

発行物

件 名	発 行	部 数	規 格	内 容
広 報 紙 「広報ふちゅう」	毎月1日、 11日、21日	1回当たり 平均 87,691部	タブロイド判	施策の解説、市政の動き、 お知らせなど
テープ広報 「声の広報ふちゅう」	毎月1日、 11日、21日	45本複製	カセットテープ 60分巻	吹込みは業者委託、市内 の視覚障害のある方に配布
こども広報 「けやきっ子」	奇数月10日	1回当たり 平均 18,491部	A 4判	小・中学生対象
職員報 「あんでな」	年6回	スターオフィス で掲示	A 4判	職員対象
「週刊あんでな」	毎週水曜日	46部	A 5・A 4判 (庁内印刷)	各課の行事・会議の予定 一覧表
広聴・市民相談の概要	5月	30部	A 4判 (庁内印刷)	平成17年度の広聴・市民 相談の利用状況
わたしの便利帳	11月	12,000部	A 4判	市の事業、施設の利用方法 などの案内
「広報ふちゅう」合本	3月	40冊	タブロイド判	広報の平成18年の合本
ふちゅうガイド	3月	9,000部	A 1判	府中の全図と施設・主な 名所案内

《広聴活動に関する事項》

1. 市政懇談会

(1)「自治会長と市長との懇談会」

日 時	会 場	出 席 者		テ ー マ
		自治会側	市 側	
平成18年 10月25日(水) 午後6時30分 ～8時15分	府中の森芸術劇場 平成の間	府中市自治会 連合会役員及 び自治会代表 85名	市長、総務部長、財務部長、生 活文化部長、福祉保健部長、子 ども家庭部長、環境安全部長、 水と緑事業本部長、都市整備部 長、事業部長、学校教育部長、 生涯学習部長、秘書課長、広報 課長、文化コミュニティ課長	市政全般 (自治会から寄せられた意見、 要望に対して各部から56件の回 答を受けた。当日は、その回答 を中心に懇談を行った。)

(2)「PTAと市長との懇談会」

日 時	会 場	出 席 者		テ ー マ
		PTA側	市 側	
平成19年 2月9日(金) 午後1時30分 ～3時30分	府中の森芸術劇場 ふるさとホール	府中市PTA 連合会役員及 びPTA代表 443名	市長、教育長、総務部長、環境 安全部長、水と緑事業本部長、 都市整備部長、学校教育部長、 生涯学習部長、総務課長、総務 課長補佐、学務保健課長、秘書 課長、生涯学習課長、広報課長	市政全般 (PTAから寄せられた意 見、要望の中から12件につい て、その回答を中心に懇談を 行った。)

2. 陳情・要望

受理件数	部 名	件 数	部 名	件 数
75	都 市 整 備 部	24	子 ども 家 庭 部	7
	環 境 安 全 部	21	生 涯 学 習 部	4
	福 祉 保 健 部	19	水 と 緑 事 業 本 部	3
	財 務 部	15	地 区 整 備 推 進 本 部	3
	生 活 文 化 部	13	学 校 教 育 部	3
	総 務 部	10	部 別 受 付 件 数	122

3. 市長への手紙

受理件数	部 名	件 数	部 名	件 数
495 (49)	環 境 安 全 部	162 (20)	総 務 部	36 (1)
	都 市 整 備 部	82 (6)	学 校 教 育 部	35 (2)
	生 涯 学 習 部	62 (5)	財 務 部	16 (2)
	水 と 緑 事 業 本 部	48 (3)	地 区 整 備 推 進 本 部	4 (0)
	生 活 文 化 部	45 (12)	事 業 部	1 (0)
	子 ども 家 庭 部	43 (3)		
	福 祉 保 健 部	37 (2)	部 別 受 付 件 数	571 (56)

注. () は匿名件数。

4. 市政モニター

(1) 活動状況

①モニター会議

	日 時	場 所	出席人数	内 容
第 1 回	平成18年 8月24日(木) 午前10時 ～11時30分	市役所北庁舎 第5会議室	15人	「不燃ごみの回収方法」 について
第 2 回	平成18年 12月18日(月) 午前10時 ～11時45分	市役所北庁舎 第6会議室	13人	「個人情報の保護と安心安全 のバランス」について
第 3 回	平成19年 3月29日(木) 午後2時 ～3時30分	府中駅北第2庁舎 第2会議室	12人	「広報の業務」について

②電子モニター

	日 程	方 法	回答人数	内 容
第 1 回	平成18年 9月12日(火) ～ 9月21日(木)	電子メールによるアンケート	35人	「不燃ごみの回収方法等」について
第 2 回	平成19年 2月 2日(金) ～ 2月13日(火)	電子メールによるアンケート	27人	「個人情報の保護と安心安全のバランス」について
第 3 回	平成19年 3月16日(金) ～ 3月22日(木)	電子メールによるアンケート	29人	「広報の業務」について

5. 市政世論調査

(1) 調査の目的

目 的

府中市内の満20歳以上の男女個人を対象として、市政に関する意見・要望を聴取し、諸施策に対する市民の考え方を把握することによって、今後の行政運営上の参考にすることを目的とした。

(2) 調査の内容

内 容

- ・ 住み心地と生活の満足度
- ・ 市政に対する関心度と市への要望
- ・ 府中市総合計画
- ・ 高齢社会対策
- ・ けやき並木に関する施策
- ・ 学習活動
- ・ 文化財の保護・活用
- ・ 運動・スポーツ

(3) 調査の設計

調査地域	調査対象	標 本 数	抽出方法	調査方法	調査期間
市内全域	満20歳以上の 男女個人	1,000人 (100地点)	地点を用いた 二段抽出法	個別訪問面 接聴取法	平成18年 7月 7日(金) ～ 8月 4日(金)

(4) 調査の結果

有効回収数	回 収 率
882票	88.2%

(5) 調査機関

株式会社フィールドテクノシステム

6. 施設見学会等

庁内見学

来 庁 校 数	児童・生徒数
4校	255人

7. 市政コーナー

(1) 第46回府中市商工まつり

日 時	場 所	内 容
平成18年8月4日（金）～6日（日） 午前10時～午後8時	大国魂神社境内・ 図書館北側	①市政相談 ②パンフレット等配布 ③市刊行物販売

(2) 各種刊行物販売数

(単位：円、冊)

刊 行 物 名	単 価	販 売 数
広 報 合 本	1,500	0
広 報 縮 刷 版	3,000	0
市 勢 要 覧	300	0
4 0 年 の あ ゆ み	2,500	1
名 刺	300	129
地 図 (ふ ち ゅ う ガ イ ド)	100	2,818
絵 は が き	20	479
便 利 帳	50	595
便 箋 (美 ず ぐ き)	300	51
封 筒	100	54
時 の ま な ざ し	1,000	28
絵 は が き (記 憶 の 都 市)	100	282
総 合 計 画 書	2,000	13
総 合 計 画 書 C D - R O M	2,000	0
事 業 実 施 計 画 書	250	17
市 政 史	4,400	1
テ ー プ (府 中 市 の 歌 ほ か)	460	13
い し ぶ み 草 紙	400	29
植 物 ガ イ ド	1,000	10
昆 虫 ガ イ ド	1,000	10
野 鳥 ・ 動 物 ガ イ ド	1,000	15
地 形 ・ 地 質 ガ イ ド	1,000	8
地 理 ガ イ ド	1,000	17
花 蓮	300	42
多 摩 川 研 究 観 察	600	3
名 木 百 選	2,000	3
み ど り の 散 歩 道	1,000	11
ウ ォ ー キ ン グ マ ッ プ	100	2,146
統 計 書	600	56
都 市 計 画 図	900	415

(つづき)

(単位：円、冊)

刊 行 物 名	単 価	販 売 数
民 話 (ま つ)	600	5
民 話 (鼻)	600	1
民 話 (狸)	600	1
郷 土 か る た め ぐ り	500	43
大 国 魂 神 社	100	29
武 蔵 国 府 名 蹟 史	2,400	2
府 中 の 文 化 財	1,700	6
文 化 財 め ぐ り	300	26
府 中 の 家 並 地 図	100	145
府 中 市 の 歴 史	2,800	2
戦 争 の 記 憶 と 平 和 へ の 想 い	3,500	184
教 育 史 ①	1,000	1
教 育 史 ②	4,000	0
教 育 史 ③	4,500	0
教 育 史 通 史 編 上	5,000	1
教 育 史 通 史 編 下	5,000	1
教 育 の あ ゆ み	1,200	1
彫 刻 の あ る ま ち	50	95
市 議 会 の あ ゆ み	2,500	1
予 算 説 明 書 (一 般 会 計)	500	2
予 算 説 明 書 (特 別 会 計)	500	1
合 計		7,793

《情報公開に関する事項》

情報公開コーナーの利用状況

(単位：件)

区 分	平成18年度
公文書の開示請求	112
情報提供サービス (広報・公表資料案内等)	501
合 計	613

《個人情報保護に関する事項》

請求、届出等の状況

区 分		平成 18 年度
個人情報を取り扱う事務 の届出	新 規	1 件
	変 更	2
	廃 止	0
	(年度未登録累計)	(405)
合 計		405
自 己 情 報	開 示 請 求	42 件
	訂 正 請 求	0
	削 除 請 求	0
	目的外利用等の中止請求	0
	合 計	42

《市民相談に関する事項》

1. 市政相談 (定例)

(単位：件)

種 別	来 庁	電 話	件 数
生 活 環 境	371	793	1,164
く ら し	529	567	1,096
福 祉	295	180	475
教 育	43	30	73
そ の 他	117	97	214
合 計	1,355	1,667	3,022

2. 一般相談 (定例)

(単位：件)

種 別	来 庁	電 話	件 数
家 庭 生 活	498	497	995
く ら し	417	522	939
財 産	460	328	788
そ の 他	114	99	213
合 計	1,489	1,446	2,935

3. 専門相談 (定例)

(単位：件)

種 別	件 数
法 律 相 談	1,525
人 権 身 の 上 相 談	65
行 政 相 談	22
交 通 事 故 相 談	77
税 務 相 談	150
登 記 相 談	59
労 働 相 談	7
不 動 産 取 引 相 談	85
住 宅 建 築 相 談	15
暮 ら し の 書 類 作 成 相 談	47
外 国 人 相 談	16
合 計	2,068

(1) 法律相談

相談日	担 当
毎週水・金曜日 午後2時～5時 (当日申込制)	[弁護士] 鹿島恒雄 小沢俊夫 大山美智子 野中康雄 坂井利夫 榎本孝芳 真野文恵
相談日	担 当
毎週月曜日 午後2時～4時半 (定員6名の予約制)	東京三弁護士会八王子法律相談センター派遣弁護士

(2) 人権身の上相談

相談日	担 当
月2回 第1・第3木曜日 午後2時～4時	[人権擁護委員] 鹿島恒雄 (平成18年11月30日まで) 森岡玲子 岩田康人 芝喜久子 比留間洋子 榎本孝芳 柳澤正三 和中信男 室惇子 宮崎清美

(3) 行政相談

相談日	担 当
月2回 第1・3火曜日 午後2時～4時	[行政相談委員] 馬場出雲 熊野光子 清水早苗 菊地清彦 田中重男 高野次郎

(4) 交通事故相談

相談日	担 当
月2回 第2・第4火曜日 午後1時～4時	[日弁連派遣弁護士] 小沢俊夫 [交通事故相談員] 山田健二 海見宏 高田一夫

(5) 税務相談

相談日	担 当
月3回 第1火曜、第2・第4金曜日 午後1時～4時	東京税理士会武蔵府中支部会員

(6) 登記相談

相談日	担 当
月1回 第3金曜日 午後1時～4時	東京司法書士会府中支部会員

(7) 労働相談

相談日	担当
月1回 第4木曜日 午後1時半～4時半	東京都労働相談情報センター八王子事務所職員

(8) 不動産取引相談

相談日	担当
月2回 第2・第4木曜日 午後2時～4時	東京都宅地建物取引業協会府中稲城支部会員

(9) 住宅建築相談

相談日	担当
月1回 第3木曜日 午後2時～4時	むさし府中商工会議所相談員

(10) 暮らしの書類作成相談

相談日	担当
月1回 第2木曜日 午後1時～4時	東京都行政書士会府中支部会員

(11) 外国人相談

相談日	担当
月～金 午前8時半～午後5時	市職員 ボランティア通訳

4. その他の業務

(1) コピーサービス

利用枚数 32,872枚

(2) 案内・問い合わせ件数

(単位:件)

区分 受付方法	区分				問合せ	件数
	庁内	市内	市外			
来 庁	2,557	483	48	1,547	4,635	
電 話	441	261	124	4,212	5,038	
合 計	2,998	744	172	5,759	9,673	

(3) 行政視察来庁件数及び人員

来庁件数	来庁者数
13件	64人

(4) 施設オンライン取扱い件数

施設名	有料取扱い 件	無料取扱い 件	合計 件
中央文化センター	0	0	0
白系台文化センター	0	0	0
西府文化センター	0	0	0
武蔵台文化センター	0	0	0
新町文化センター	0	0	0
住吉文化センター	0	0	0
是政文化センター	0	0	0
紅葉丘文化センター	0	0	0
押立文化センター	0	0	0
四谷文化センター	0	0	0
片町文化センター	0	0	0
グリーンプラザ	2	0	2
教育センター	0	0	0
郷土の森	0	0	0
生涯学習センター	1	0	1
合計	3	0	3

(5) チケットふちゅう入場券発券数

月	枚数 枚
18年 4月	5
5月	16
6月	23
7月	0
8月	0
9月	0
10月	0
11月	0
12月	0
19年 1月	0
2月	0
3月	0
合計	44

《市政情報センターに関する事項》

1. 市政情報センターの運営状況

- (1) 開所日数 359日(年間)
- (2) 開所時間 午前8時30分～午後7時30分
- (3) 利用人数 59,527人
- (4) 案内件数 8,719件

案内内容	件数 件	案内内容	件数 件
市役所への案内	108	合同庁舎案内	62
市の文化施設案内	721	社会保険事務所案内	43
市の体育施設案内	210	その他の国・都の施設の案内	399
その他の市の施設案内	317	民間施設案内	1,102
市の行政全般案内	5,024	地理案内	317
ハローワーク案内	44	地域情報案内	319
運転免許試験場案内	53	合計	8,719

- (5) 住民票の写し交付件数 10,511件 1,576,650円
- (6) テニスコート申込件数 679件 533,800円
- (7) チケット発券件数 248件 818,450円
- (8) 刊行物販売件数 2,498件 643,420円
- (9) ごみシール販売件数 25,112件 11,671,000円
- (10) 印鑑証明 11,183件 1,677,450円
- (11) 税証明 1,101件 165,150円
- (12) コピーサービス 1,994件 19,940円
- (13) 公共施設予約入金機 3,306件 3,176,020円

《オンブズパーソンに関する事項》

1. オンブズパーソンの運営状況

- (1) オンブズパーソンの定数 2名 小澤俊夫氏、小西厚子氏
- (2) オンブズパーソン面談日 毎週月曜日 51日間、定例会12回
- (3) 苦情申立ての受付期間 平成18年4月1日～平成19年3月31日
- (4) 苦情申立受付状況

苦情申立受付件数 15件
 苦情等に係る相談件数 64件

(5) 苦情申立内容及び処理状況

平成18年度受付分処理状況

受付番号	申立の趣旨	申立方法	市の機関	処理結果など
1	ホームレスの自立支援に対する行政のあり方について	直接	福祉保健部	市に不備なし
2	歩道を不適切に使用している建設会社に対する苦情に伴う市の対応について	直接	財務部 都市整備部	市が改善処理
3	高層共同住宅建築に伴う高さ制限について	直接	都市整備部	申立人自身に直接利害関係なし
4	競走事業の公正性について	直接	事業部	市に不備なし
5	市営テニスコート利用料の還付手続きについて	直接	生涯学習部	市の適切な対応を見守る。
6	知的障害者グループホーム家賃助成の交付時期について	直接	福祉保健部	市が改善処理
7	自己情報開示請求に関する職員の対応について	直接	総務部	市に不備なし
8	地域安全対策についての職員の対応について	直接	環境安全部	市が改善処理
9	生活援護課職員の対応について	直接	福祉保健部	市に不備なし
10	財務部市民税課長からの「回答書」について	直接	財務部	市に不備なし
11	埋蔵文化財確認調査に関する疑問について	直接	生涯学習部	市に不備なし
12	「市長への手紙」の返事について	直接	福祉保健部	市に不備なし
13	就学猶予申請に対する市の対応について	直接	学校教育部	所管外のもの
14	高額医療費還付に伴う事務処理について	直接	福祉保健部	市に不備なし
15	小学校入学に伴う学校の変更について	直接	学校教育部	取下げ

総 務 管 理 課

《例規に関する事項（暦年）》

1. 条例の制定改廃

(単位：件)

新 設	改 正		廃 止	合 計
	全 部	一 部		
4	0	28	0	32

2. 規則の制定改廃

(単位：件)

新 設	改 正		廃 止	合 計
	全 部	一 部		
9	0	47	2	58

3. 訓令の制定改廃

(単位：件)

新 設	改 正		廃 止	合 計
	全 部	一 部		
2	0	9	2	13

《固定資産評価審査委員会に関する事項》

1. 審査委員会委員の構成

職 名	氏 名
委 員 長	小 林 整 司
委 員	鎌 田 俊 夫
	市 川 一 徳 (～平成18年11月21日)
	石 川 孝 治 (平成18年12月19日～)

2. 固定資産課税台帳の縦覧、閲覧及び審査状況

(単位：件)

区 分	縦 覧 件 数	閲 覧 件 数	審 査 件 数	審査により修正 した 件 数	審査により修正 しなかつた件数
土 地	9	316	0	0	0
家 屋	3	263	0	0	0
償 却 資 産	0	44	0	0	0
合 計	12	623	0	0	0

3. 審査委員会委員の会議及び諸行事

(1) 審査委員会 1回

(2) 第57回東京都市固定資産評価審査委員会審査事務協議会定期協議会への参加

《文書管理に関する事項》

1. 郵便物収受通数

(単位：通)

官 公 庁 分	一 般 分	合 計	返 戻 分	総 計
37,339	168,447	205,786	14,482	220,268
(152)	(688)	(840)	(59)	(899)

() 内は1日あたり

2. 文書郵送通数及び郵便料金

(単位：通、円)

通数	1日平均	郵便料金
1,612,685	6,582	106,145,897

3. 文書使送件数及びポスター掲示枚数

(単位：件、枚)

都庁交換			市内使送		ポスター	
差出し	受領	合計	総数	1日平均	総数	1か月平均
31,159	38,809	69,968	45,756	187	7,617	635

4. 特殊文書等収受件数

(単位：件)

特殊文書	金券文書	経由文書	合計
7,774	24,030	0	31,804

5. 製版数及び印刷数 (庁内印刷)

(単位：枚)

製版	印刷				
	再生紙	再生紙(厚紙)	純白ロール紙	その他	合計
10,205	3,111,685	58,980	0	902,243	4,072,908

6. 毛筆浄書数

(単位：枚)

賞状類		その他	合計
全部記入	一部記入		
71	491	0	562

7. 電子複写数 (総務管理課管理分)

(単位：枚)

合計	1か月平均	1日平均
434,952	36,246	1,775

《主要事業進行管理に関する事項》

平成18年度主要事業進行対象事業を選定し、進行管理を行った。

事業数 21事業

《事業実施計画に関する事項》

平成17年度事業実施計画における事業実績のまとめを行った。

事業数 386事業

《行政考査に関する事項》

各課が所管する関係協力団体等の一般及び会計事務に係る実態調査を行った。

《工事・委託検査に関する事項》

工事・委託検査実績

部 課 名		件 数	金 額	文書指示件数	
		件	円	件	
環境安全部	地域安全対策課 ごみ減水推進課	工事	25	229,198,200	0
		委託	1	924,000	0
事業本部 水と緑	公園緑地課	工事	17	135,208,500	0
		委託	3	32,707,500	0
都市整備部	管 理 課 土 木	工事	38	668,517,429	0
		委託	10	32,860,800	0
	建 築 課	工事	101	1,307,231,450	0
		委託	27	76,616,400	0
	水 道 課	工事	43	767,567,850	0
		委託	23	56,290,500	0
学校教育部		工事	17	251,866,850	0
生涯学習部		委託	12	20,832,000	0
そ の 他		工事	1	4,725,000	0
		委託	0	0	0
合 計		工事	242	3,364,315,279	0
		委託	76	220,231,200	0
総 合 計		318	3,584,546,479	0	

《物品検査に関する事項》

物品検査実績

部 課 名	件 数	金 額	文書指示件数
	件	円	件
総 務 部	5	7,671,090	0
財 務 部	4	3,523,968	0
生 活 文 化 部	33	23,838,094	0
福 祉 保 健 部	19	72,829,164	0
子 ど も 家 庭 部	34	10,860,664	0
環 境 安 全 部	5	2,218,640	0
水 と 緑 事 業 本 部	2	1,611,563	0
都 市 整 備 部	4	7,788,478	0
地 区 整 備 推 進 本 部	0	0	0
事 業 部	3	4,504,500	0
出 納 課	0	0	0
学 校 教 育 部	185	133,796,232	0
生 涯 学 習 部	48	89,496,346	0
選 挙 管 理 委 員 会 事 務 局	3	2,226,827	0
農 業 委 員 会 事 務 局	0	0	0
監 査 事 務 局	0	0	0
議 会 事 務 局	1	107,730	0
合 計	346	360,473,296	0

《統計に関する事項》

1. 指定統計調査等実施状況

(1) 平成18年度建設工事統計調査(国土交通省所管)及び住宅用地完成面積調査(承認統計)

ア. 建設工事受注動態統計調査(指定統計第84号)

調査期日	調査方法	調査対象	調査員数
毎月末日	調査員調査方式	建設業 8事業所	1人

イ. 建設工事施工統計調査(指定統計第84号)

調査期日	調査方法	調査対象
平成18年7月1日	郵送(メール)調査方式	建設業 84事業所

ウ. 住宅用地完成面積調査(承認統計)

調査期日	調査方法	調査対象
平成18年7月1日	郵送(メール)調査方式	建設業 61事業所

(2) 平成18年度学校基本調査(文部科学省所管 指定統計第13号)

調査期日	調査方法	調査対象
平成18年5月1日	郵送(メール)調査方式	私立学校 22校

(3) 平成18年事業所・企業統計調査(総務省所管 指定統計第2号)

調査期日	調査方法	調査対象	指導員数	調査員数
平成18年10月1日	調査員調査方式	事業所 8,984事業所	7人	111人

注. 調査対象数は市報告数値

(4) 平成18年工業統計調査(経済産業省所管 指定統計第10号)

調査期日	調査方法	調査対象	調査員数
平成18年12月31日	調査員調査方式	製造業 259事業所	12人

2. 統計調査員確保対策事業

(1) 登録統計調査員数 100人(平成19年3月31日現在)

(2) 研修会

実施日	参加者数	研修先	目的
平成18年5月18日	33人	平和島競艇場 品川アクアスタジアム	調査員相互の交流を深めるとともに、資質の向上を図る

3. 刊行物

刊行物名	冊数
府中市統計書(平成18年版)	500冊
事務報告書(平成17年度)	250
東京としとうけい(第46号)	200

《外国人学校に関する事項》

外国人学校に通う児童・生徒の保護者に対する補助金交付状況

区分	月額単価	対象者数(実数)	金額
	円	人	円
児童	2,000	16	340,000
生徒		7	168,000
合計		23	508,000

職 員 課

《人事に関する事項》

1. 職員数の増減

(単位：人)

性別	合計	男	女
基準年月			
平成19年3月	1,323	685	638
平成18年3月	1,338	697	641
増減	-15	-12	-3

2. 職員の年齢構成

(単位：人)

年齢	20歳未満	20～23	24～27	28～31	32～35	36～39	40～43	44～47	48～51	52～55	56～60	合計	平均年齢
性別													
男	0	5	62	46	61	77	61	42	57	91	183	685	45歳 3月
女	0	16	116	49	93	71	49	56	52	75	61	638	40歳 0月
合計	0	21	178	95	154	148	110	98	109	166	244	1,323	42歳 8月

3. 採用試験

(単位：人)

試験区分	受験者	合格者	採用者	試験日
事務職 上級	299	40	38	平成18年 9月17日
事務職 初級 (身体障害者対象)	3	1	1	平成19年 1月21日
技術職 上級	11	5	5	平成18年 9月17日
保健師	11	5	3	”
看護師	6	3	3	平成19年 1月21日
合計	330	54	50	

4. 退職者

(単位：人)

職種	退職者数
一般行政職	51
技能労務職	5
合計	56

《健康管理に関する事項》

検診名	検診日程	対象者数	受診者数	備考
1. 定期健康診断 (全職員)	平成18年 6月12日～ 6月 16日 第1次検診 第2次検診	1,553 人	1,548 73 人	嘱託を含む (受診率99.6%) ドック含む (受診率81.1%)
2. 腰部健康診断 (作業員、運転員、 給食調理員、図書館 職員)	平成18年10月20日 第1次検診 平成18年11月27日・11月28日 第2次検診	164	146 39	(受診率89.0%) (受診率45.8%)
3. 胃検診 (希望者)	平成18年 5月 8日～ 6月8日 第1次検診 第2次検診 第3次検診 第4次検診		112 16 46 12	
4. VDT眼科検診 (VDT作業実施職 員)	平成18年 6月12日～ 6月16日 第1次検診 第2次検診	872	793 88	(受診率90.9%) (受診率76.5%)
5. 健康管理室利用	1年間 健康相談者数 (医師) (医師による健康相談は 内科医月2回、精神科医月1回)		2,322 339	

《福利厚生に関する事項》

1. 公務災害補償 (認定)

補償名	人数
公務災害補償	9 人
通勤災害補償	1

2. 安全衛生委員会

会議名	回数
安全衛生委員会	4 回
事業場安全衛生委員会	28
産業医による職場巡視	39

3. 団体保険等

件名	年間取り扱い延べ件数	扱い会社数
団体保険	49,573	20
財形貯蓄	20,152	25

《研修に関する事項》

1. 独自研修

研修名	対象	平成18年度分		
		回数	延べ日数	人数
(管理監督者研修)		回	日	人
4級・5級昇格者研修	平成18年度新規昇格者	2	1	39
管理監督者OJT研修	新任職員が配属された管理監督者	1	0.5	21
政策形成研修(係長)	係長職	1	2.0	14
汚職等非行防止研修	管理監督者及び一般職員	1	0.5	38
職務業績評価研修	部長職・課長職職員	1	0.5	12
管理監督者メンタルヘルス研修	課長職・係長職職員	1	0.5	22
不当要求防止講習会	課長職・係長職職員	1	0.5	30
(主任研修)				
主任研修(リーダーシップ研修)	主任職職員	2	1	91
(一般職員研修)				
新任職員研修	新任職員	1	6	48
新任職員研修PartⅡ	新任職員	1	2	48
新任職員指導員研修	新任職員指導員	3	4.5	122
2級昇格予定者研修	2級昇格予定者	2	6	49
ボランティア体験事前研修	平成17年度採用職員(専門職除く)	1	0.5	42
ボランティア体験研修	平成17年度採用職員(専門職除く)	10	30	42
中堅職員対応マナー研修	中堅職員	1	2	18
(実務研修)				
業務改善パソコン研修	全職員	3	3	49
安全運転講習会	庁用車運転登録者及び運転手職職員	4	2	156
窓口英会話研修	窓口事務従事職員	8	8	6
手話講習会	窓口事務従事職員	10	10	18
(特別研修)				
一般職員健康講座	全職員	1	0.5	52
人権啓発研修	課長職・係長職職員・一般職員	1	0.5	39
上級救命資格取得講習	全職員	11	6.5	340
講演会	全職員	7	3.0	209
合 計		74	91	1,505

2. 自己研修

- ・活性化研修 国家資格取得奨励 3件 3人
- ・通信教育

講座名	期間	人数	教育機関
	か月	人	
論理的コミュニケーションコース	2	1	日本能率協会 マネジメントセンター
窓口対応のためのクレーム&トラブル対応法	3	2	アイ・イーシー
コミュニケーションで自信と信頼を得る	2	2	日本通信教育連盟 (ユーキャン)
実践! コーチングコース	3	1	日本能率協会 マネジメントセンター
わかりやすい民法	3	1	東京リーガルマインド
わかりやすい民事訴訟法	3	1	東京リーガルマインド
新・地方行政実務	4	1	日本経営協会
WAKUWAKU英会話コース	3	1	日本経営協会
スーパー英単語コース	3	2	日本能率協会
初めての日常中国語会話入門	3	1	アイ・イーシー
働く人のメンタルヘルス	3	1	日本通信教育連盟 (ユーキャン)
これでわかるWordとExcel	3	1	アイ・イーシー
PowerPointプレゼンコース	3	1	日本能率協会 マネジメントセンター
気功入門コース	3	3	日本経営協会
ビジネスボールペン習字 縦横無尽	3	1	ディダック
知ってるつもり 敬語の常識	2	1	ディダック
プレゼンテーションテクニック	3	1	アイ・イーシー
生活に身近な税金100	3	2	アイ・イーシー
これでわかる年金100	3	1	アイ・イーシー
こんな漢字あんな漢字	2	2	日本経営協会
ことわざの達人コース	3	2	産業能率大学
健康づくりのための栄養・運動コース	3	1	日本能率協会 マネジメントセンター
初級シスアド総合講座	4	1	アイ・イーシー
合計		31	

3. 職場内集合研修 延べ14回 651人

4. 東京都市町村職員研修所研修

研 修 名			回 数	人 数
			回	人
階 層 別 研 修	新任研修 I 期ほか	13研修	53	251
専 門 職 等 研 修	保育士研修ほか	4研修	5	13
講 師 養 成 研 修	仕事と人のマネジメント	6研修	0	0
政 策 ・ 法 務 研 修	地方自治法ほか	13研修	9	11
能 力 開 発 研 修	公共マーケティングほか	8研修	11	14
情 報 処 理 研 修	表計算ソフト応用ほか	7研修	23	26
実 務 研 修	税務科ほか	20研修	18	33
特 別 研 修	人権啓発研修ほか	5研修	17	139
委 託 ・ 派 遣 研 修	同和問題科ほか	2研修	2	2
合 計			138	489

5. 派遣研修

研 修 名	回 数	人 数
	回	人
東京都市町村職員研修所第3ブロック合同研修	3	22
自治大学校	1	1
国土交通大学校	1	1
全国建設研修センター	3	3
市町村職員中央研修所	2	3
自治体女性管理監督者研修	1	1
国内視察研修	14	27
海外派遣研修	3	3
各種派遣研修	99	195
合 計	127	256

情 報 シ ス テ ム 課

《電子計算機に関する事項》

1. 電子計算機適用業務及び電子計算機使用実績

電子計算機処理業務	延べ使用時間	機 種 名
82業務	208,608分08秒	パラレルACOS I P X7800/113

2. 府中市 I T活用推進本部

委 員 構 成	開 催 回 数	内 容
市長、助役他8部長 10人	1回	電子自治体推進への課題対応及び電子 計算機の戦略的見直しについて 次期基幹システム構築行動計画について

財 務 部

財 政 課

《各会計歳入歳出予算に関する事項》

1. 一般会計

(単位：千円)

区 分	予 算 額	累 計	提出年月日	議決年月日
当 初 予 算	75,610,000		平成18年 2月20日	平成18年 3月17日
補 正 予 算 (第 1 号)	1,547,815	77,157,815	平成18年 9月 1日	平成18年 9月28日
補 正 予 算 (第 2 号)	5,500	77,163,315	平成18年 9月28日	平成18年 9月28日
補 正 予 算 (第 3 号)	1,235,579	78,398,894	平成19年 2月19日	平成19年 3月15日

2. 特別会計

(1) 国民健康保険特別会計

(単位：千円)

区 分	予 算 額	累 計	提出年月日	議決年月日
当 初 予 算	18,565,615		平成18年 2月20日	平成18年 3月 7日
◎補 正 予 算 (第 1 号)	863,038	19,428,653	平成18年11月13日	平成18年12月 4日
補 正 予 算 (第 2 号)	588,328	20,016,981	平成19年 2月20日	平成19年 3月 6日

注、◎は専決処分。提出年月日は専決処分適用年月日である。

(2) 老人保健医療特別会計

(単位：千円)

区 分	予 算 額	累 計	提出年月日	議決年月日
当 初 予 算	13,641,018		平成18年 2月20日	平成18年 3月 7日
◎補 正 予 算 (第 1 号)	82,155	13,723,173	平成18年 5月23日	平成18年 6月12日
補 正 予 算 (第 2 号)	63,591	13,786,764	平成18年 9月 1日	平成18年 9月19日
補 正 予 算 (第 3 号)	233,085	14,019,849	平成19年 2月19日	平成19年 3月 6日

注、◎は専決処分。提出年月日は専決処分適用年月日である。

(3) 介護保険特別会計

(単位：千円)

区 分	予 算 額	累 計	提出年月日	議決年月日
当 初 予 算	9,305,973		平成18年 2月20日	平成18年 3月 7日
補 正 予 算 (第 1 号)	93,601	9,399,574	平成18年 9月 1日	平成18年 9月19日

(4) 競走事業特別会計

(単位：千円)

区 分	予 算 額	累 計	提出年月日	議決年月日
当 初 予 算	82,903,951		平成18年 2月20日	平成18年 3月 7日
補 正 予 算 (第 1 号)	733,722	83,637,673	平成18年 9月 1日	平成18年 9月19日
補 正 予 算 (第 2 号)	-2,046,379	81,591,294	平成19年 2月19日	平成19年 3月 6日

(5) 公共用地特別会計

(単位：千円)

区 分	予 算 額	累 計	提出年月日	議決年月日
当 初 予 算	1,023,561		平成18年 2月20日	平成18年 3月 7日
補 正 予 算 (第 1 号)	93,960	1,117,521	平成19年 2月19日	平成19年 3月 6日

(6) 下水道事業特別会計

(単位：千円)

区 分	予 算 額	累 計	提出年月日	議決年月日
当 初 予 算	4,087,306		平成18年 2月20日	平成18年 3月 7日
補 正 予 算 (第 1 号)	368,100	4,455,406	平成18年 6月12日	平成18年 6月27日
補 正 予 算 (第 2 号)	-81,061	4,374,345	平成19年 2月20日	平成19年 3月 6日

(7) 受託水道事業特別会計

(単位：千円)

区 分	予 算 額	累 計	提出年月日	議決年月日
当 初 予 算	1,441,100		平成18年 2月20日	平成18年 3月 7日

(8) 火災共済事業特別会計

(単位：千円)

区 分	予 算 額	累 計	提出年月日	議決年月日
当 初 予 算	9,933		平成18年 2月20日	平成18年 3月 7日

《各会計歳入歳出予算(款別)内訳に関する事項》

1. 一般会計

歳 入

(単位:千円)

科 目	当初予算	補正予算 (第1号)	補正予算 (第2号)	補正予算 (第3号)	最終予算額
1 市 税	44,760,303	450,333		653,763	45,864,399
2 地 方 譲 与 税	1,918,926				1,918,926
3 利 子 割 交 付 金	235,670			80,823	316,493
4 配 当 割 交 付 金	123,001			67,835	190,836
5 株 式 等 譲 渡 所 得 割 交 付 金	116,533			55,305	171,838
6 地 方 消 費 税 交 付 金	2,873,057			-3,161	2,869,896
7 特 別 地 方 消 費 税 交 付 金	1				1
8 自 動 車 取 得 税 交 付 金	530,659			45,855	576,514
9 国 有 提 供 施 設 等 所 在 市 町 村 助 成 交 付 金 等	3,581				3,581
10 地 方 特 例 交 付 金	1,278,221			189,646	1,467,867
11 地 方 交 付 税	80,000				80,000
12 交 通 安 全 対 策 特 別 交 付 金	40,918				40,918
13 分 担 金 及 び 負 担 金	818,508	1,146		-14,340	805,314
14 使 用 料 及 び 手 数 料	1,842,937				1,842,937
15 国 庫 支 出 金	7,747,741	379,368		273,170	8,400,279
16 都 支 出 金	5,793,996	81,955		-55,757	5,820,194
17 財 産 収 入	497,449			131,153	628,602
18 寄 附 金	553,028			52,665	605,693
19 繰 入 金	757,433	-405,662		-154,892	196,879
20 繰 越 金	800,000	610,016			1,410,016
21 諸 収 入	2,769,838	790,659	5,500	295,514	3,861,511
22 市 債	2,068,200	-360,000		-382,000	1,326,200
合 計	75,610,000	1,547,815	5,500	1,235,579	78,398,894

歳 出

(単位:千円)

科 目	当初予算	補正予算 (第1号)	補正予算 (第2号)	補正予算 (第3号)	最終予算額
1 議 会 費	470,370				470,370
2 総 務 費	9,053,417	457,184		9,980	9,520,581
3 民 生 費	32,948,942	59,672		133,254	33,141,868
4 衛 生 費	7,052,043	30,863	5,500	-58,169	7,030,237
5 労 働 費	91,495				91,495
6 農 林 水 産 業 費	97,198				97,198
7 商 工 費	403,590	3,000		2,173	408,763
8 土 木 費	6,572,855	70,107		-321,876	6,321,086
9 消 防 費	2,859,636	166,215		-22,470	3,003,381
10 教 育 費	10,296,709	-14,226		-26,686	10,255,797
11 公 債 費	5,061,021			-5,627	5,055,394
12 諸 支 出 金	602,724	775,000		1,525,000	2,902,724
13 予 備 費	100,000				100,000
合 計	75,610,000	1,547,815	5,500	1,235,579	78,398,894

2. 特別会計

(1) 国民健康保険特別会計

歳 入		(単位：千円)			
科 目	当初予算	補正予算 (第1号)	補正予算 (第2号)	最終予算額	
1 国民健康保険税	6,251,622			6,251,622	
2 一部負担金	1			1	
3 使用料及び手数料	1			1	
4 国庫支出金	4,372,738		-8,071	4,364,667	
5 療養給付費等交付金	3,226,468		406,362	3,632,830	
6 都支出金	945,095		-388	944,707	
7 共同事業交付金	317,787	863,038		1,180,825	
8 財産収入	2			2	
9 繰入金	3,420,878		137,975	3,558,853	
10 繰越金	1		52,120	52,121	
11 諸収入	31,022		330	31,352	
合 計	18,565,615	863,038	588,328	20,016,981	
歳 出		(単位：千円)			
科 目	当初予算	補正予算 (第1号)	補正予算 (第2号)	最終予算額	
1 総務費	290,098			290,098	
2 保険給付費	13,120,794		291,445	13,412,239	
3 老人保健拠出金	3,543,052		2,788	3,545,840	
4 介護納付金	1,222,118			1,222,118	
5 共同事業拠出金	343,600	863,038	771	1,207,409	
6 保健事業費	19,494		16,824	36,318	
7 公債費	76			76	
8 諸支出金	25,003		276,500	301,503	
9 予備費	1,380			1,380	
合 計	18,565,615	863,038	588,328	20,016,981	

(2) 老人保健医療特別会計

歳入

(単位：千円)

科 目	当初予算	補正予算 (第1号)	補正予算 (第2号)	補正予算 (第3号)	最終予算額
1 支 払 基 金 交 付 金	7,928,325		1,197	203,873	8,133,395
2 国 庫 支 出 金	3,808,080	82,155	62,394	-52,680	3,899,949
3 都 支 出 金	952,020			-13,170	938,850
4 繰 入 金	952,019			86,831	1,038,850
5 繰 越 金	1				1
6 諸 収 入	573			8,231	8,804
合 計	13,641,018	82,155	63,591	233,085	14,019,849

歳出

(単位：千円)

科 目	当初予算	補正予算 (第1号)	補正予算 (第2号)	補正予算 (第3号)	最終予算額
1 医 療 諸 費	13,640,440			232,925	13,873,365
2 繰 出 金	69		15,627	160	15,856
3 諸 支 出 金	2		47,964		47,966
4 繰 上 充 用 金		82,155			82,155
5 予 備 費	507				507
合 計	13,641,018	82,155	63,591	233,085	14,019,849

(3) 介護保険特別会計

歳入

(単位：千円)

科 目	当初予算	補正予算 (第1号)	最終予算額
1 保 險 料	1,889,417		1,889,417
2 使 用 料 及 び 手 数 料	1		1
3 国 庫 支 出 金	1,872,558		1,872,558
4 支 払 基 金 交 付 金	2,747,749		2,747,749
5 都 支 出 金	1,355,122		1,355,122
6 財 産 収 入	1,043		1,043
7 繰 入 金	1,439,730	91,323	1,531,053
8 繰 越 金	1	2,278	2,279
9 諸 収 入	352		352
合 計	9,305,973	93,601	9,399,574

歳出

(単位：千円)

科 目	当初予算	補正予算 (第1号)	最終予算額
1 総 務 費	302,151		302,151
2 保 險 給 付 費	8,853,709		8,853,709
3 財 政 安 定 化 基 金 拠 出 金	2,887		2,887
4 地 域 支 援 事 業 費	142,621		
5 基 金 積 立 金	1,043	391	1,434
6 公 債 費	62		62
7 諸 支 出 金	2,500	93,210	95,710
8 予 備 費	1,000		1,000
合 計	9,305,973	93,601	9,399,574

(4) 競走事業特別会計

歳入		(単位：千円)			
科 目	当初予算	補正予算 (第1号)	補正予算 (第2号)	最終予算額	
1 競走事業収入	67,603,054		-1,914,500	65,688,554	
2 財産収入	6,233		7,543	13,776	
3 繰越金	100,000	733,722		833,722	
4 諸収入	15,194,664		-139,422	15,055,242	
合 計	82,903,951	733,722	-2,046,379	81,591,294	
歳出		(単位：千円)			
科 目	当初予算	補正予算 (第1号)	補正予算 (第2号)	最終予算額	
1 総務費	420,227		6,130	426,357	
2 競走事業費	81,628,464		-2,319,509	79,308,955	
3 繰出金	800,000	733,000	267,000	1,800,000	
4 諸支出金	55,000			55,000	
5 公債費	260			260	
6 予備費	0	722		722	
合 計	82,903,951	733,722	-2,046,379	81,591,294	

(5) 公共用地特別会計

歳入		(単位：千円)		
科 目	当初予算	補正予算 (第1号)	最終予算額	
1 都支出金		11,250	11,250	
2 財産収入	758	39,825	40,583	
3 寄附金	500,000		500,000	
4 繰越金	1	42,885	42,886	
5 諸収入	2		2	
6 市債	522,800		522,800	
合 計	1,023,561	93,960	1,117,521	
歳出		(単位：千円)		
科 目	当初予算	補正予算 (第1号)	最終予算額	
1 公共用地取得費	1,022,543	93,960	1,116,503	
2 公債費	1,018		1,018	
合 計	1,023,561	93,960	1,117,521	

(6) 下水道事業特別会計

歳入		(単位：千円)			
科 目	当初予算	補正予算 (第1号)	補正予算 (第2号)	最終予算額	
1 分担金及び負担金	301			301	
2 使用料及び手数料	2,287,241			2,287,241	
3 財産収入	268		374	642	
4 繰入金	1,550,000			1,550,000	
5 繰越金	10,000		53,843	63,843	
6 諸収入	2,596		12,422	15,018	
7 市債	236,900	368,100	-147,700	457,300	
合 計	4,087,306	368,100	-81,061	4,374,345	

歳出		(単位：千円)			
科 目	当初予算	補正予算 (第1号)	補正予算 (第2号)	最終予算額	
1 下水道費	2,629,154		-77,972	2,551,182	
2 基金積立金	30,000		120,000	150,000	
3 公債費	1,428,052	368,100	-123,089	1,673,063	
4 予備費	100			100	
合 計	4,087,306	368,100	-81,061	4,374,345	

(7) 受託水道事業特別会計

歳入		(単位：千円)
科 目	当初予算	
1 都支出金	1,441,100	
合 計	1,441,100	

歳出		(単位：千円)
科 目	当初予算	
1 受託水道事業費	1,441,100	
合 計	1,441,100	

(8) 火災共済事業特別会計

歳入		(単位：千円)
科 目	当初予算	
1 共済会費収入	4,211	
2 財産収入	48	
3 繰入金	5,672	
4 繰越金	1	
5 諸収入	1	
合 計	9,933	

歳出		(単位：千円)
科 目	当初予算	
1 火災共済事業費	6,908	
2 積立金	2,025	
3 予備費	1,000	
合 計	9,933	

《地方交付税に関する事項》

(単位：千円)

基準財政需要額	A	28,606,615
基準財政収入額	B	38,789,249
交付基準額 (A-B)	C	-10,182,634
調整率・調整額	D	
普通交付税 (C-D)	E	
特別交付税	F	53,285
地方交付税 E+F		53,285

《地方債に関する事項》

平成18年度市債現在高調

1. 一般会計 (一般+用地)

(款別)

(単位：円)

区分	平成17年度末 現在高	平成18年度 起債額	平成18年度元金 償還額	平成18年度末 現在高
1 普通債				
総務債	2,216,781,198	10,000,000	467,643,492	1,759,137,706
民生債	2,670,152,931		292,069,699	2,378,083,232
衛生債	2,702,749,956		233,136,902	2,469,613,054
土木債	10,124,900,571	319,000,000	974,734,057	9,469,166,514
消防債	375,535,311	27,000,000	35,371,250	367,164,061
教育債	12,599,093,729	301,000,000	1,105,609,662	11,794,484,067
小計	30,689,213,696	657,000,000	3,108,565,062	28,237,648,634
2 その他				
住民税等 減税補てん債	8,073,495,302	460,000,000	681,199,861	7,852,295,441
臨時財政 対策債	6,232,596,333	724,800,000	205,454,173	6,751,942,160
合計	44,995,305,331	1,841,800,000	3,995,219,096	42,841,886,235

※公共用地特別会計分を含む

(借入先別)

(単位：円)

区分	平成17年度末 現在高	平成18年度 起債額	平成18年度元金 償還額	平成18年度末 現在高
財務省	22,723,638,537	862,200,000	2,154,911,087	21,430,927,450
日本郵政公社	9,568,233,122	460,000,000	659,573,261	9,368,659,861
東京都	10,745,212,018	422,000,000	935,037,691	10,232,174,327
全国市有物件 災害共済会	19,968,178		9,462,036	10,506,142
公営企業金融公庫	1,075,009,476		161,339,021	913,670,455
振興協会	731,900,000	1,600,000	39,800,000	693,700,000
三菱東京UFJ銀行	131,344,000	96,000,000	35,096,000	192,248,000
合計	44,995,305,331	1,841,800,000	3,995,219,096	42,841,886,235

※公共用地特別会計分を含む

(事業別)

(単位：円)

区分	事業別	平成17年度末 現在高	平成18年度 起債額	平成18年度元金 償還額	平成18年度末 現在高
1	普通債	30,689,213,696	657,000,000	3,108,565,062	28,237,648,634
総務債	立体駐車場電算センター	83,307,469		49,529,056	33,778,413
	文化センター	328,012,722	10,000,000	61,379,584	276,633,138
	府中の森芸術劇場	928,254,019		273,494,046	654,759,973
	自転車駐車場	209,117,131		24,379,998	184,737,133
	女性センター	304,161,252		29,784,778	274,376,474
	ク・リ・ソフ・ラサ・分館	363,928,605		29,076,030	334,852,575
	計	2,216,781,198	10,000,000	467,643,492	1,759,137,706
民生債	保育所	150,428,887		24,173,867	126,255,020
	心身障害者福祉センター	288,880,642		21,482,333	267,398,309
	民間福祉作業所	48,880,562		23,867,462	25,013,100
	ふれあい会館	11,976,203		3,804,563	8,171,640
	学童クラブ	255,178,903		27,061,656	228,117,247
	特養・在宅サービスセンター	1,277,807,734		191,679,818	1,086,127,916
	複合福祉施設	211,000,000			211,000,000
子育て支援中核施設	426,000,000			426,000,000	
計	2,670,152,931		292,069,699	2,378,083,232	
衛生債	クリーンセンター選別施設	347,040,585		95,564,112	251,476,473
	リサイクルプラザ	1,030,000,000			1,030,000,000
	保健センター	27,250,085		23,216,593	4,033,492
	保健センター分館	192,000,000			192,000,000
	府中の森市民聖苑	1,106,459,286		114,356,197	992,103,089
計	2,702,749,956		233,136,902	2,469,613,054	
土木債	都市計画事業	7,432,587,820	311,000,000	709,733,897	7,033,853,923
	市営住宅	1,833,942,822	8,000,000	118,536,558	1,723,406,264
	市道	858,369,929		146,463,602	711,906,327
計	10,124,900,571	319,000,000	974,734,057	9,469,166,514	
消防債	消防施設	375,535,311	27,000,000	35,371,250	367,164,061
	計	375,535,311	27,000,000	35,371,250	367,164,061
教育債	小学校	1,594,277,111	15,000,000	132,416,760	1,476,860,351
	中学校	5,462,028,142	286,000,000	477,655,081	5,270,373,061
	体育館	541,587,965		125,433,346	416,154,619
	少年野球場	15,598,765		10,995,661	4,603,104
	給食洗浄センター	515,675,169		64,406,363	451,268,806
	庭球場	225,031,329		15,617,622	209,413,707
	サッカー場	207,106,559		13,449,454	193,657,105
	美術館	4,037,788,689		265,635,375	3,772,153,314
計	12,599,093,729	301,000,000	1,105,609,662	11,794,484,067	
2	その他	14,306,091,635	1,184,800,000	886,654,034	14,604,237,601
	住民税等減税補てん債	8,073,495,302	460,000,000	681,199,861	7,852,295,441
	臨時財政対策債	6,232,596,333	724,800,000	205,454,173	6,751,942,160
	合計	44,995,305,331	1,841,800,000	3,995,219,096	42,841,886,235

2. 下水道事業特別会計

(事業別)

(単位：円)

区 分	平成17年度末 現 在 高	平成18年度 起 債 額	平成18年度元金 償 還 額	平成18年度末 現 在 高
公共下水道	6,244,269,209	319,300,000	1,151,899,058	5,411,670,151
流域下水道	3,022,635,153	138,000,000	136,105,325	3,024,529,828
合 計	9,266,904,362	457,300,000	1,288,004,383	8,436,199,979

※公共下水道には、249,300,000円（借換え分）を含む。

(借入先別)

(単位：円)

区 分	平成17年度末 現 在 高	平成18年度 起 債 額	平成18年度元金 償 還 額	平成18年度末 現 在 高
財 務 省	5,139,239,437	0	522,189,184	4,617,050,253
日本郵政公社	369,364,418	0	15,346,063	354,018,355
東 京 都	19,861,659	0	1,528,982	18,332,677
公営企業金融公庫	3,738,438,848	457,300,000	748,940,154	3,446,798,694
合 計	9,266,904,362	457,300,000	1,288,004,383	8,436,199,979

※公営企業金融公庫には、249,300,000円（借換え分）を含む。

《債務負担行為に関する事項》

1. 一般会計

(単位：千円)

事 項	当 初 予 算		補 正 予 算 (第2号)		補 正 予 算 (第3号)	
	期 間	限 度 額	期 間	限 度 額	期 間	限 度 額
知的障害者通所授産施設建設費補助事業	平成18年度)	20,000	平成18年度)	19,000		
府中の森市民聖苑整備事業	平成18年度)	71,700				
道路新設改良事業	平成18年度)	66,690				
市営第十一美好町住宅改築事業	平成18年度)	8,980				
市民プール改良事業	平成18年度)	94,060				
桜まつり運営事業					平成18年度)	3,765
					平成19年度	

2. 特別会計

公共用地特別会計

(単位：千円)

事 項	当 初 予 算	
	期 間	限 度 額
府中市土地開発公社の公共用地先行取得事業	平成18年度～平成31年度	府中市土地開発公社が取得した用地等の買取り額
物件等補償料	平成18年度～平成19年度	100,000

市民税課

《市民税に関する事項》

1. 市税調定額

税目	調定額	件数
	円	件
市民税	21,773,687,861	442,153
固定資産税	19,921,698,748	279,596
軽自動車税	106,530,000	33,321
市たばこ税	1,418,473,646	241
入湯税	0	0
都市計画税	2,972,119,757	270,880
滞納繰越	1,819,772,755	257,844
合計	48,012,282,767	1,284,035

注. 市たばこ税のうち、7,891,526円 186件は手持品課税分

2. 市民税賦課状況

区分	均等割	所得割または法人税割	年税額	納税義務者数	
	円	円	円	人	
個人分	普通徴収	152,181,600	5,286,346,900	5,438,528,500	53,879
	特別徴収	199,352,890	11,223,485,771	11,422,838,661	69,992
	合計	351,534,490	16,509,832,671	16,861,367,161	123,871
法人分	675,103,600	4,237,217,100	4,912,320,700	5,845	
合計	1,026,638,090	20,747,049,771	21,773,687,861	129,716	

《軽自動車に関する事項》

登録廃車状況

(単位：台)

区分	原動機付自転車				軽自動車			
	1種	2種乙	2種甲	ミニカー	2輪	3輪	4輪貨物	
							営業用	自家用
登録台数	1,976	182	491	34	815	0	145	1,365
廃車台数	2,121	235	388	16	758	0	111	1,260

区分	軽自動車		小型特殊自動車		2輪の小型自動車	計
	4輪乗用		農耕用	その他		
	営業用	自家用				
登録台数	0	2,288	25	4	1,174	8,499
廃車台数	0	1,707	27	13	1,072	7,708

《市たばこ税に関する事項》

市たばこ税	
売上本数	調定額
本	円
471,646,655	1,418,473,646

注. 24,681,457本 7,891,526円手持品課税分 (内書)

《市税減免申請処理に関する事項》

(単位：件)

市民税	軽自動車税	法人市民税	計
14	156	59	229

《諸証明交付に関する事項》

(単位：件)

(非)課税 市(都)民税	(非)課税(公営住宅用) 市(都)民税	納 税			所 得	所 在 地		計
		市(都)民税	法人市民税	軽自動車税		法人市民税		
(1,364)	(607)	(204)		(27)	(509)		(2,711)	
25,469	9,293	1,794	761	1,415	5,982	125	44,839	

注. () は自動交付機分で内書

《交付金等に関する事項》

(単位：円)

税 目	調 定 額
利 子 割 交 付 金	323,271,000
配 当 割 交 付 金	191,711,000
株 式 等 譲 渡 所 得 割 交 付 金	171,792,000
地 方 消 費 税 交 付 金	2,869,897,000
特 別 地 方 消 費 税 交 付 金	0
都 税 徴 収 委 託 金	457,400,558

資 産 税 課

《土地評価に関する事項》

1. 課税分 (法定免税点未満のものを含む)

(平成18年度固定資産概要調書)

地 目		地 積	評 価 額	筆 数	平均 価 格
		m ²	千円	筆	円/m ²
田	一 般 田	415,436	52,383	1,295	126
	介在田・市街化区域田	148,416	12,774,933	625	86,075
畑	一 般 畑	725,229	78,325	1,272	108
	介在畑・市街化区域畑	378,032	37,600,834	1,348	99,465
宅 地	小 規 模 住 宅	7,593,271	1,237,515,319	53,139	162,975
	一 般 住 宅	794,877	127,009,656	7,930	159,785
	非 住 宅	4,321,219	660,262,114	11,380	152,795
	計	12,709,367	2,024,787,089	72,449	159,315
	池 沼	0	0	0	0
	介 在 山 林	535	31,929	2	59,680
	原 野	0	0	0	0
雑 種 地	ゴ ル フ 場 の 用 地	0	0	0	0
	遊 園 地 等 の 用 地	492,712	47,981,503	116	97,382
	鉄 軌 道 用 地	300,387	17,174,025	1,374	57,173
	そ の 他 の 雑 種 地	132,268	11,577,001	742	87,527
	計	925,367	76,732,529	2,232	82,921
	合 計	15,302,382	2,152,058,022	79,223	140,635

注. 平均価格については、1. 課税分と2. 免税分の合計の平均である

2. 免税分 (課税分のうち法定免税点未満のもの)

地 目	地 積	評 価 額	筆 数
	m ²	千円	筆
田	18,003	2,275	54
畑	17,026	4,462	45
宅 地	6,963	645,896	721
原 野	0	0	0
雑 種 地	81	4,458	27
合 計	42,073	657,091	847

3. 非課税分

地 目		地 積	筆 数
		m ²	筆
田		36,913	91
畑		126,098	109
宅 地		3,593,454	3,882
池 沼		0	0
山 林		716	5
原 野		5,436	29
雑 種 地	ゴルフ場の用地	0	0
	遊園地等の用地	626,637	724
	鉄軌道用地	2,827	43
	その他の雑種地	634,651	1,245
	計	1,264,115	2,012
そ の 他		4,639,659	34,120
合 計		9,666,391	40,248

《土地地目に関する事項》

地目別状況

(平成18年度固定資産概要調書)

地 目	地 積	筆 数
	m ²	筆
田	600,765	2,011
畑	1,229,359	2,729
宅 地	16,302,821	76,331
池 沼	0	0
山 林	1,251	7
原 野	5,436	29
雑 種 地	2,189,482	4,244
そ の 他	4,639,659	34,120
合 計	24,968,773	119,471

《家屋に関する事項》

1. 課税分

(1) 木造の家屋 (法定免税点未満のものを含む)

(平成18年度固定資産概要調書)

種 類	棟 数	床 面 積	評 価 額	平 均 価 格	
	棟	m ²	千円	円/m ²	
専 用 住 宅	30,224	2,914,300	82,210,134	28,209	
共同住宅・寄宿舍	3,102	494,077	12,146,390	24,584	
併用住宅	住宅部分	1,811	146,586	2,688,253	18,339
	その他の用	1,811	67,655	1,117,133	16,512
	計	1,811	214,241	3,805,386	17,762
農家・養蚕・漁業住宅	86	11,496	73,147	6,363	
旅館・料亭・待合・ホテル	1	230	2,253	9,796	
事務所・店舗・銀行	411	31,772	625,481	19,687	
劇場・映画館・病院	22	2,815	72,639	25,804	
公衆浴場	8	2,616	33,443	12,784	
工場・倉庫	289	39,022	249,028	6,382	
土蔵	121	4,039	7,799	1,931	
附属家	2,077	58,789	471,826	8,026	
合 計	38,152	3,773,397	99,697,526	26,421	

(2) 木造以外の家屋 (法定免税点未満のものを含む)

種 類	棟 数	床 面 積	評 価 額	平 均 価 格
	棟	m ²	千円	円/m ²
住宅・アパート用	10,079	3,483,832	211,838,826	60,806
その他の用	5,692	3,120,412	245,581,796	78,702
合 計	15,771	6,604,244	457,420,622	69,262

2. 課税以外の分

区 分	棟 数	床 面 積	評 価 額	平 均 価 格
	棟	m ²	千円	円/m ²
免税点未満の家屋	1,784	17,115	64,189	3,750
非課税の家屋	3,884	2,095,319	—	—
合 計	5,668	2,112,434	—	—

《土地・家屋の区分割合》

1. 総地積に対する構成比

(平成18年度固定資産概要調書)

課税区分	区分構成比	種類	種類構成比
課税分	52.2	宅地	43.3
		田	1.9
		畑	3.8
		その他	3.2
非課税分	47.8	宅地	12.2
		田・畑	0.6
		その他	35.0

注. 1) 総地積 29,340,000㎡
 2) 課税分には、免税分0.1%を含む。

2. 総床面積に対する構成比

課税区分	区分構成比	種類	種類構成比
課税分	83.2	木造	30.3
		非木造	52.9
非課税分	16.8	木造・非木造	16.8

注. 1) 総床面積 12,472,960㎡
 2) 課税分には、免税分0.1%を含む。

《償却資産に関する事項》

(平成18年度固定資産概要調書) (単位:千円)

種類	決定価格	課税標準額	
市長が価格等を 決定したもの	構築物	45,234,619	45,156,117
	機械及び装置	48,057,779	47,603,020
	船舶	64,378	64,378
	車両及び運搬具	232,337	232,337
	工具、器具及び備品	68,862,728	68,751,363
	小計	162,451,841	161,807,215
総務大臣が価格等を決定したもの	68,445,099	65,419,867	
都知事が価格等を決定したもの	-	-	
合計	230,896,940	227,227,082	

《国有資産等所在市町村交付金及び納付金》

1. 国有資産等所在市町村交付金

(単位：円)

内 訳	金 額
法 務 省	7,626,300
財 務 省	9,449,100
文 部 科 学 省	0
厚 生 労 働 省	2,889,700
防 衛 省	8,521,100
小 計	28,486,200
東 京 都	370,226,000
合 計	398,712,200

2. 日本郵政公社有資産所在市町村納付金

(単位：円)

団 体 名	金 額
日 本 郵 政 公 社	47,430,400

《国有提供施設等所在市町村助成交付金等》

(単位：円)

対 象 資 産	交 付 金 額
府 中 基 地 内	助 成 交 付 金 2,169,000
土 地 ・ 家 屋	調 整 交 付 金 499,000
工 作 物	計 2,668,000

《税務証明に関する事項》

種 類	件 数	
納 税 証 明 書	738	
課 税 証 明 書	54	
土 地	課 税 台 帳 登 録 事 項	4,920
	所 在 証 明 書	47
	地 図 証 明 書	0
家 屋	課 税 台 帳 登 録 事 項	3,298
	所 在 証 明 書	76
	滅 失 証 明 書	144
公 課 証 明 書	1,334	
租 税 特 別 措 置 法 適 用	1,432	
そ の 他	16	
合 計	12,059	

納 税 課

《市税収入に関する事項》

1. 税目別収入状況

市税		(単位：円、%)		
税 目	調 定 額	収 入 額	収 入 歩 合	
市	48,012,282,767	46,114,822,857	96.0	
現 年 課 税 分	46,192,510,012	45,647,972,548	98.8	
市 民 税	21,773,687,861	21,439,029,421	98.5	
個 人	16,861,367,161	16,532,585,629	98.1	
普 通 徴 収	5,438,528,500	5,210,663,712	95.8	
特 別 徴 収	11,422,838,661	11,321,921,917	99.1	
法 人	4,912,320,700	4,906,443,792	99.9	
固 定 資 産 税	19,921,698,748	19,744,861,099	99.1	
純 固 定 資 産 税	19,475,556,148	19,298,718,499	99.1	
交 付 金	446,142,600	446,142,600	100.0	
軽 自 動 車 税	106,530,000	100,519,400	94.4	
市 た ば こ 税	1,418,473,646	1,418,473,646	100.0	
都 市 計 画 税	2,972,119,757	2,945,088,982	99.1	
滞 納 繰 越 分	1,819,772,755	466,850,309	25.7	
市 民 税	974,704,056	223,331,946	22.9	
個 人	932,367,834	215,402,946	23.1	
法 人	42,336,222	7,929,000	18.7	
固 定 資 産 税	720,331,311	208,516,252	28.9	
軽 自 動 車 税	14,367,380	3,042,925	21.2	
都 市 計 画 税	110,370,008	31,959,186	29.0	
国民健康保険税				
税 目	調 定 額	収 入 額	収 入 歩 合	
国 民 健 康 保 険 税	8,475,556,734	5,809,892,769	68.5	
現 年 課 税 分	6,092,356,600	5,440,720,280	89.3	
医 療 分	5,560,582,500	4,982,611,632	89.6	
介 護 分	531,774,100	458,108,648	86.1	
滞 納 繰 越 分	2,383,200,134	369,172,489	15.5	
医 療 分	2,165,616,256	341,534,222	15.8	
介 護 分	217,583,878	27,638,267	12.7	

2. 納付（納入）方法別収入状況

(1) 市 税

(単位：円、%)

納 入 方 法	納 入 金 額	占める割合
窓 口 収 入	32,787,791,344	71.1
交 付 金 ・ 市 た ば こ 税	1,864,616,246	4.0
口 座 振 替 収 入	11,098,497,041	24.1
徴 収 職 員 等 に よ る 収 入	154,458,488	0.3
郵 便 振 替 に よ る 収 入	209,459,738	0.5
合 計	46,114,822,857	100.0

(2) 都民税

(単位：円、%)

納 入 方 法	納 入 金 額	占める割合
窓 口 収 入	5,578,066,159	86.2
口 座 振 替 収 入	822,315,670	12.7
徴 収 職 員 等 に よ る 収 入	27,202,901	0.4
郵 便 振 替 に よ る 収 入	44,911,823	0.7
合 計	6,472,496,553	100.0

(3) 国民健康保険税

(単位：円、%)

納 入 方 法	納 入 金 額	占める割合
窓 口 収 入	2,973,793,093	51.2
口 座 振 替 収 入	2,485,544,900	42.8
徴 収 職 員 等 に よ る 収 入	146,756,707	2.5
郵 便 振 替 に よ る 収 入	203,798,069	3.5
合 計	5,809,892,769	100.0

3. 税目別口座振替収入状況

市税・都民税及び国民健康保険税

(単位：円、件)

税 目		収 入 金 額	件 数
市 税	市 民 税	2,130,884,630	56,064
	固 定 資 産 税 ・ 都 市 計 画 税	8,963,511,911	124,647
	軽 自 動 車 税	4,100,500	1,276
	合 計	11,098,497,041	181,987
都 民 税		822,315,670	56,064
合 計		11,920,812,711	238,051
国 民 健 康 保 険 税		2,485,544,900	104,749

4. 税目別徴収職員等による収入状況

市税・都民税及び国民健康保険税

(単位：円、件)

税 目		収 入 金 額	件 数
市 税	市 民 税 (普 通 徴 収)	67,131,500	3,944
	市 民 税 (特 別 徴 収)	3,359,974	125
	法 人 市 民 税	1,565,900	32
	固 定 資 産 税 ・ 都 市 計 画 税	81,472,414	2,420
	軽 自 動 車 税	928,700	364
	合 計	154,458,488	6,885
都 民 税		27,202,901	4,069
合 計		181,661,389	10,954
国 民 健 康 保 険 税		146,756,707	6,712

5. 税目別郵便振替による収入状況
市税・都民税及び国民健康保険税

(単位：円、件)

税 目		収 入 金 額	件 数
市 税	市 民 税 (普 通 徴 収)	108,531,527	6,026
	市 民 税 (特 別 徴 収)	7,849,465	591
	法 人 市 民 税	3,846,300	64
	固 定 資 産 税 ・ 都 市 計 画 税	87,418,821	2,396
	軽 自 動 車 税	1,813,625	797
	合 計	209,459,738	9,874
都 民 税		44,911,823	6,617
合 計		254,371,561	16,491
国 民 健 康 保 険 税		203,798,069	11,027

《徴収猶予に関する事項》

(単位：円、件)

税 目	税 額	件 数
市 (都) 民 税	272,500	1
法 人 市 民 税	0	0
固 定 資 産 税 ・ 都 市 計 画 税	159,700	1
軽 自 動 車 税	0	0
国 民 健 康 保 険 税	0	0
合 計	432,200	2

《不納欠損に関する事項》

(単位：円、件)

税 目	税 額	件 数
市 民 税	157,680,684	7,001
法 人 市 民 税	5,077,800	88
固 定 資 産 税 ・ 都 市 計 画 税	101,038,367	2,353
軽 自 動 車 税	2,505,000	1,062
特 別 土 地 保 有 税	0	0
国 民 健 康 保 険 税	338,557,112	22,659
合 計	604,858,963	33,163

《督促状発付に関する事項》

(単位：円、件)

税 目		税 額	件 数
市 (都) 民 税	第 1 期	245,894,400	10,675
	第 2 期	240,020,600	10,420
	第 3 期	260,959,000	11,329
	第 4 期	260,521,400	11,310
	随 時 分	10,941,670	475
	計	1,018,337,070	44,209
	特 別 徴 収	115,831,300	11,114
	法 人 市 民 税	36,667,803	583
合 計		1,170,836,173	55,906
固 都 定 市 資 計 産 画 税 税	第 1 期	317,386,300	7,501
	第 2 期	294,410,600	6,958
	第 3 期	248,797,700	5,880
	第 4 期	248,797,700	5,880
	随 時 分	1,861,825	44
	合 計	1,111,254,125	26,263
軽自動車税	全 期	22,209,300	7,814
	随 時 分	2,900	1
	合 計	22,212,200	7,815
国 民 健 康 保 險 税	第 1 期	212,828,300	12,509
	第 2 期	219,021,400	12,873
	第 3 期	205,274,100	12,065
	第 4 期	209,595,600	12,319
	第 5 期	192,411,500	11,309
	第 6 期	187,307,300	11,009
	随 時 分	21,063,550	1,238
	合 計	1,247,501,750	73,322

《滞納処分に関する事項》

市税

区 分	差 押 額					
	平成18年3月末現在		平成18年4月～ 平成19年3月		平成19年3月末合計	
	(A)	(B)	[A+B]	(C)	(C)	(C)
	税 額 (円)	人 員	税 額 (円)	人 員	税 額 (円)	人 員
不 動 産	1,078,342,560	506	71,678,756	45	1,150,021,316	551
電 話	860,661,203	1,769	13,159,300	40	873,820,503	1,809
債 権	68,806,628	118	34,675,167	92	103,481,795	210
合 計	2,007,810,391	2,393	119,513,223	177	2,127,323,614	2,570
区 分	解 除 額		差 引 差 押 額			
	平成18年4月～ 平成19年3月		平成19年3月末現在			
	(D)	[C-D]	(D)	[C-D]	(D)	[C-D]
	税 額 (円)	人 員	税 額 (円)	人 員	税 額 (円)	人 員
不 動 産	43,443,256	9	1,106,578,060	542		
電 話	6,078,200	7	867,742,303	1,802		
債 権	34,675,167	92	68,806,628	118		
合 計	84,196,623	108	2,043,126,991	2,462		

国民健康保険税

区 分	差 押 額					
	平成18年3月末現在 (A)		平成18年4月～ 平成19年3月 (B)		平成19年3月末合計 [A+B] (C)	
	税 額 (円)	人 員	税 額 (円)	人 員	税 額 (円)	人 員
不 動 産	111,503,787	134	30,499,600	34	142,003,387	168
電 話	418,842,975	799	13,041,214	35	431,884,189	834
債 権	3,551,380	3	23,178,769	46	26,730,149	49
合 計	533,898,142	936	66,719,583	115	600,617,725	1,051

区 分	解 除 額		差 引 差 押 額	
	平成18年4月～ 平成19年3月 (D)		平成19年3月末現在 [C-D]	
	税 額 (円)	人 員	税 額 (円)	人 員
不 動 産	6,277,000	8	135,726,387	160
電 話	1,346,900	5	430,537,289	829
債 権	23,178,769	43	3,551,380	6
合 計	30,802,669	56	569,815,056	995

公売処分 1件 (電話加入権) 3,000円

公売処分 0件 (不動産) 0円

《預金口座振替に関する事項》

税 目	納税義務者数	登録人数	利用率	引落税額	引落件数
	人	人	%	円	件
市(都)民税	49,930	15,098	30.2	2,953,200,300	56,064
固定資産税	69,919	32,515	46.5	8,963,511,911	124,647
軽自動車税	25,591	1,358	5.3	4,100,500	1,276
国民健康保険税	49,145	18,335	37.3	2,485,544,900	104,749
合 計	194,585	67,306	34.6	14,406,357,611	286,736

契 約 課

《契約に関する事項》

1. 指名競争入札参加資格業者数状況

(単位：件)

区 分	工 事	委 託	物 品	合 計
業 者 数	3,728	2,822	2,349	8,899

2. 契約事務処理状況

(単位：千円、%)

区 分	工 事 関 係		委 託 関 係		物 品 関 係		合 計	
	件 数	金 額	件 数	金 額	件 数	金 額	件 数	金 額
18年度	231	3,356,976	1,052	6,054,570	1,231	661,922	2,514	10,073,468
前年度比	0.4	-36.2	-4.5	-0.8	-16.3	-18.6	-10.3	-17.3

管 財 課

《建物総合損害共済に関する事項》

建物総合損害加入状況

件数	加入面積	共済責任額	分担金
件	m ²	万円	円
209	558,369	10,862,328	10,050,689

《自動車保険に関する事項》

1. 自動車損害賠償責任保険加入状況

加入台数	保険金最高額	保険料
		円
126台	傷害：120万円 死亡：3,000万円	2,528,270

2. 自動車損害共済加入状況

加入台数	車両責任額	対物責任額	対人責任額	分担金
170台	30,703万円	1,000万/台	無制限	3,151,634円

《公会堂の助成に関する事項》

区分	件数	助成金額
	件	円
改修助成金	9	29,811,080
補修助成金	12	8,851,918
敷地助成金	10	3,239,313
合計	21	41,902,311

《車両に関する事項》

自動車各部別使用回数

(単位：回)

部名	一般車	バス	借上車
総務部	918	5	165
財務部	587	7	12
生活文化部	544	33	2
福祉保健部	296	163	5
子ども家庭部	177	53	32
環境安全部	183	30	44
都市整備部	441	0	2
地区整備推進本部	2	1	0
水と緑事業本部	63	3	0
事業部	0	3	0
出納課	2	0	21
学校教育部	222	131	202
生涯学習部	294	218	0
選挙管理委員会事務局	68	10	15
農業委員会事務局	6	0	0
監査事務局	32	0	2
議会事務局	38	0	4
合計	3,873	657	506

用 地 課

《公共用地取得に関する事項》

件 名	項 目	用 地 買 収	
		件 数	筆 数
道 路 用 地		5	9
	富士見通り拡幅用地	1	1
	多摩川通り新設道路用地	1	4
	美好町1丁目地内新設道路用地	1	2
	ふるさと通り拡幅用地	1	1
	市道6-281号拡幅用地	1	1
都 市 計 画 道 路 用 地		1	4
	都市計画道路3・4・13号用地	1	4
公 園 ・ 緑 地 用 地		3	7
	宮町1丁目公園（仮称）用地	1	4
	村中公園拡張用地	1	2
	番場公園拡張用地	1	1
諸 施 設 用 地		4	8
	多磨駅東自転車駐車場用地	1	3
	多磨駅南無料自転車駐車場用地	1	1
	分倍河原駅北西無料自転車駐車場用地	1	2
	学校給食洗浄センター用地	1	2
	合 計	13	28

生活文化部

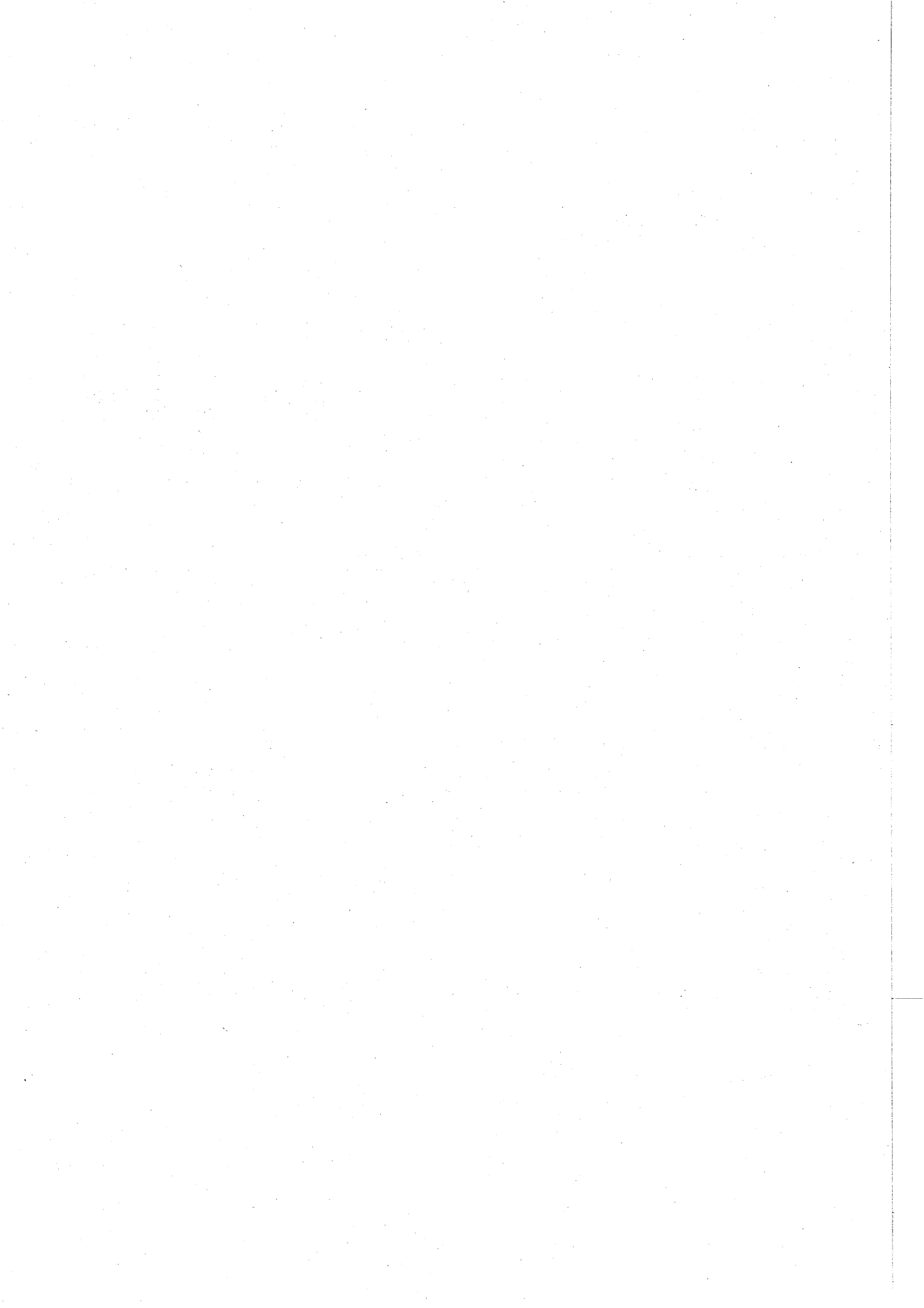

総合窓口課

《総合窓口課事務に関する事項》

種別事務処理件数

種 別	件 数	構 成 比
	件	%
住民基本台帳事務	304,447	48.1
戸籍事務	85,489	13.5
印鑑事務	120,880	19.1
その他窓口事務	122,048	19.3
合 計	632,864	100.0

《住民基本台帳事務に関する事項》

平成19年3月31日現在

世帯数 109,248世帯
人口 238,421人

1. 住民基本台帳による人口の増減

(単位：人)

社 会 増		社 会 増	自 然 増		自 然 増	そ の 他	合 計
転 入	転 出	人 口	出 生	死 亡	人 口	の 増 減	
15,749	14,625	1,124	2,326	1,523	803	100	2,027

(国外からの転出入はその他に含む)

2. 種別異動処理件数 (施設別)

(単位：件)

区 分	転 入	転 出	転 居	出 生	死 亡	そ の 他	合 計
本 庁	12,224	10,420	4,625	2,254	1,403	50,228	81,154
東 部	594	864	383	65	117	3,195	5,218
西 部	203	226	146	7	3	29	614
合 計	13,021	11,510	5,154	2,326	1,523	53,452	86,986
構 成 比	15.0	13.2	5.9	2.7	1.8	61.4	100.0

3. 種別異動処理状況

(単位：件、世帯、人)

種 別		転 入	転 出	転 居	出 生	死 亡	世帯合併
件 数		13,021	11,510	5,154	2,326	1,523	258
世 帯		10,985	9,184	1,014	1	521	258
人	男	9,665	9,053	4,703	1,213	811	63
	女	6,483	5,985	4,444	1,113	712	245
口 計		16,148	15,038	9,147	2,326	1,523	308

種 別		世帯分離	回 復	職権消除	そ の 他	合 計
件 数		376	82	156	52,580	86,986
世 帯		376	82	146	65	22,632
人	男	217	110	135	76	26,046
	女	298	83	30	38	19,431
口 計		515	193	165	114	45,477

4. 異動処理件数 (単位：件)

区 分	件 数
台帳作成件数	21,300
削除件数	13,191
修正件数	52,495

5. 住民票等交付及び閲覧状況

(単位：件、円)

区 分	交 付		閲 覧	合 計
	住 民 票	戸籍の附票	住 民 票	
無料件数	15,156	4,903	285	20,344
有料件数	151,938	3,427	343	155,708
金 額	25,752,450	797,850	434,600	26,984,900

6. 住民基本台帳等に関する通知事務取扱件数 22,266件

7. 住民基本台帳届出期間経過通知件数 324件

8. 住民実態調査実施状況

(単位：件)

項 目	件 数	
調査対象件数	280	
処理済件数	143	
内 訳	職 権 消 除	143
	転出・転居等届出指導	0

《戸籍事務に関する事項》

平成19年3月31日現在 本籍数 70,767戸籍

本籍人口 184,101人

1. 戸籍事務処理件数

(単位：件)

種 別	件 数	種 別	件 数
新戸籍編製	2,250	再 製	0
戸籍全部消除	1,209	そ の 他	7
違反通知	24	合 計	3,490

2. 人口動態起票件数

(単位：件)

区 分	出 生	死 亡	婚 姻	離 婚	死 産	合 計
件 数	2,162	1,643	1,487	451	30	5,773

※人口動態調査令による本籍人及び非本籍人に係る届出受理分

3. 戸籍届出件数 (施設別)

(単位：件)

区 分	出 生	死 亡	婚 姻	離 婚	そ の 他	合 計
本 庁	2,065	1,522	1,453	433	1,989	7,462
東 部	74	111	29	17	119	350
西 部	23	10	5	1	35	74
計	2,162	1,643	1,487	451	2,143	7,886
送 付	706	260	1,194	244	1,149	3,553
合 計	2,868	1,903	2,681	695	3,292	11,439

4. 戸籍謄・抄本等交付状況

(単位：件)				
区分	謄本	抄本	受理等の証明	合計
無料件数	6,830	445	6	7,281
有料件数	39,201	8,764	1,742	49,707
金額	20,518,350	4,015,500	618,400	25,152,250

5. 相続税法第58条通知 1,620件

6. 身元照会、戸籍事項調査 6,870件

《印鑑登録事務に関する事項》

平成19年3月31日現在 登録者数 136,310人

1. 印鑑登録届出状況(施設別)

(単位：件)				
区分	登録	廃止	亡失	合計
本庁	10,359	1,065	2,295	13,719
東部	1,004	58	181	1,243
西部	328	33	66	427
合計	11,691	1,156	2,542	15,389
構成比	76.0	7.5	16.5	100.0%

2. 印鑑証明書交付件数

(単位：件、円)			
区分	有料	無料	合計
件数	105,388	103	105,491
金額	15,808,200	0	15,808,200

《証明用市民カード登録事務に関する事項》

平成19年3月31日現在 登録者数 109,133人

(うち「ふちゅう市民カード」97,702人)

施設別申請・届出取扱件数

(単位：件)						
施設	登録	廃止	亡失	引替交付	切替	合計
本庁	10,626	889	1,836	44	398	13,793
東部	1,004	59	181	2	23	1,269
西部	328	34	67	1	7	437
合計	11,958	982	2,084	47	428	15,499
構成比	77.2	6.3	13.4	0.3	2.8	100.0%

《住民基本台帳ネットワークシステム事務に関する事項》

1. 住民基本台帳カード取扱件数

	Aタイプ	Bタイプ	交付
件数	171	1,096	1,234
金額			606,500

2. 住民票の写しの広域交付状況

	交付	承認
件数	79	111
金額	11,850	0

3. 転入・転出特例取扱件数

	付記転出	付記転入
件数	3	3

4. 電子証明書発行事務取扱件数

公的個人認証サービス 226件

《電子申請サービス事務に関する事項》

電子申請サービス事務取扱件数

	住民票	税関係
件数	3	0

《保養所等申込みに関する事項》

(単位：件)

区分	やちほ	八ヶ岳府中山荘	合計
申込	1,144	1,051	2,195
変更	261	111	372
取消	127	54	181
合計	1,532	1,216	2,748

《外国人登録事務に関する事項》

平成19年3月31日現在 登録者数 4,186人

男 1,917人 女 2,269人

1. 登録人口の増減

(単位：人)

増		減		増減
転入	出生・その他	転出	死亡・その他	
567	820	709	686	-8

2. 事務処理件数

(単位：件)

届出		外国人登録原票 記載事項証明	合計
異動	その他		
2,267	9,042	4,792	16,101

《その他の窓口業務に関する事項》

1. 国民健康保険受付状況

(1) 資格関係異動届

(単位：件)

件数	14,353
----	--------

(2) 任意給付件数

(単位：件)

種別	出産育児一時金	葬祭費	合計
件数	158	413	571

2. 国民年金受付件数

資格関係異動届

(単位：件)

件数	5,847
----	-------

3. 税関係受付件数

(単位：件)

種別	件数
税 証 明	56,849
原 動 機 付 自 転 車 登 録 等	5,231
固 定 資 産 閲 覧 受 付	3,679
合 計	65,759

4. 自動車臨時運行許可件数 1,222件

5. 母子手帳交付件数 2,039件

6. 犬の登録及び死亡届出等件数 1,972件

7. 交通災害共済及び火災共済加入申込み受付件数

(1) 交通災害共済 3,418件

(2) 火災共済 887件

8. 自衛官応募状況

(単位：人)

区 分	応募数	入隊数
自衛官募集事務 府中募集事務所	101	10

《各種証明書発行事務に関する事項》

() 内無料件数再掲 (単位：件)

区 分	戸籍関係 証 明	住 民 票 関係証明	住基カード	印鑑証明	臨時運行 許可証	閱 覧	諸証明	合 計
本 庁	45,250 (7,275)	124,027 (18,820)	1,234 (21)	54,212 (31)	1,222 (0)	4,307 (547)	68,018 (2,932)	298,270 (29,626)
東 部	2,953 (3)	10,742 (298)		10,849 (0)			445 (2)	24,989 (303)
西 部	1,023 (0)	3,274 (54)		3,475 (0)			398 (1)	8,170 (55)
中 央	719 (1)	2,334 (35)		2,422 (4)			41 (8)	5,516 (48)
武 蔵 台	1,032 (0)	2,985 (188)		2,921 (60)			47 (1)	6,985 (249)
新 町	1,243 (0)	5,723 (194)		4,036 (1)			170 (5)	11,172 (200)
住 吉	1,331 (0)	4,308 (113)		4,060 (2)			217 (0)	9,916 (115)
是 政	523 (0)	1,917 (3)		2,351 (0)			24 (0)	4,815 (3)
紅 葉 丘	1,081 (0)	3,415 (101)		3,737 (3)			189 (15)	8,422 (119)
押 立	277 (0)	1,149 (30)		1,368 (1)			38 (1)	2,832 (32)
四 谷	767 (2)	2,596 (140)		2,494 (1)			60 (1)	5,917 (144)
片 町	732 (0)	2,161 (83)		2,231 (0)			40 (0)	5,164 (83)
市政情報 センター	0 (0)	10,511 (0)		11,182 (0)			1,101 (0)	22,794 (0)
車返団地内 郵便局	57 (0)	361 (0)		153 (0)			4 (0)	575 (0)
合 計	56,988 (無料) (有料)	175,503 20,059 155,444	1,234 21 1,213	105,491 103 105,388	1,222 0 1,222	4,307 547 3,760	70,792 2,966 67,826	415,537 30,977 384,560

保 険 年 金 課

《国民健康保険の財政に関する事項》

1. 国民健康保険特別会計（歳入）

科 目		入			
		予 算 現 額	収 入 済 額	予算に対する 収入割合	収入構成比
		円	円	%	%
保 険 税	現 年 課 税 分	5,876,363,000	5,440,720,280	92.6	28.8
	滞 納 繰 越 分	375,259,000	369,172,489	98.4	1.9
	小 計	6,251,622,000	5,809,892,769	92.9	30.7
一 部 負 担 金		1,000	0	0.0	0.0
使 用 料 及 び 手 数 料		1,000	15,300	1,530.0	0.0
国 庫 支 出 金	療 養 給 付 費 等 負 担 金	4,225,862,000	4,241,684,069	100.4	22.4
	高 額 医 療 費 共 同 事 業 負 担 金	85,770,000	76,027,622	88.6	0.4
	財 政 調 整 交 付 金	53,035,000	49,863,000	94.0	0.3
	小 計	4,364,667,000	4,367,574,691	100.1	23.1
療 養 給 付 費 等 交 付 金		3,632,830,000	3,698,222,331	101.8	19.6
都 支 出 金	高 額 医 療 費 共 同 事 業 負 担 金	85,770,000	76,027,622	88.6	0.4
	都 補 助 金	858,937,000	848,236,631	98.8	4.5
	小 計	944,707,000	924,264,253	97.8	4.9
共 同 事 業 交 付 金		1,180,825,000	1,125,414,199	95.3	6.0
財 産 収 入		2,000	15,982	799.1	0.0
繰 入 金	保 険 基 盤 安 定 繰 入 金 (保 険 税 軽 減 分)	282,905,000	279,497,760	98.8	1.5
	保 険 基 盤 安 定 繰 入 金 (保 険 者 支 援 分)	87,576,000	87,836,577	100.3	0.5
	職 員 給 与 費 等 繰 入 金	290,098,000	254,111,396	87.6	1.3
	出 産 育 児 一 時 金 等 繰 入 金	93,333,000	82,533,333	88.4	0.4
	財 政 安 定 化 支 援 事 業 繰 入 金	135,739,000	135,739,000	100.0	0.7
	そ の 他 一 般 会 計 繰 入 金	2,669,202,000	2,015,988,271	75.5	10.7
	小 計	3,558,853,000	2,855,706,337	80.2	15.1
繰 越 金		52,121,000	52,121,815	100.0	0.3
そ の 他 の 収 入		31,352,000	65,250,002	208.1	0.3
合 計		20,016,981,000	18,898,477,679	94.4	100.0

2. 国民健康保険特別会計（歳出）

科 目		歳 出			
		予 算 現 額	支 出 済 額	予算に対する支出割合	支出構成比
		円	円	%	%
総務費	総務管理費	171,028,000	151,635,896	88.7	0.8
	徴税費	119,070,000	102,475,500	86.1	0.5
	小計	290,098,000	254,111,396	87.6	1.3
保険給付費	療養給付費	11,852,053,000	10,914,258,504	92.1	58.0
	療養費	212,497,000	203,650,380	95.8	1.1
	審査支払手数料	50,206,000	50,164,263	99.9	0.3
	高額療養費	1,063,851,000	980,894,216	92.2	5.2
	移送費	360,000	0	0.0	0.0
	出産育児一時金	140,000,000	123,800,000	88.4	0.6
	葬祭費	81,410,000	68,460,000	84.1	0.3
	結核・精神医療給付金	11,862,000	10,615,320	89.5	0.1
	小計	13,412,239,000	12,351,842,683	92.1	65.6
	老健拠出金	医療費拠出金	3,486,147,000	3,486,146,310	99.9
事務費拠出金		59,693,000	59,692,642	99.9	0.3
小計		3,545,840,000	3,545,838,952	99.9	18.8
介護納付金		1,222,118,000	1,218,869,216	99.7	6.5
高額医療費拠出金		343,600,000	299,788,885	87.2	1.6
保険財政共同安定化事業拠出金		863,038,000	821,915,863	95.2	4.4
保健事業費		36,318,000	34,150,605	94.0	0.2
公債費		76,000	0	0.0	0.0
諸支出金		301,503,000	300,094,968	99.5	1.6
予備費		1,380,000	0	0.0	0.0
合 計		20,016,981,000	18,826,612,568	94.1	100.0
収支差引残			71,865,111		

《適用状況及び異動状況に関する事項》

1. 被保険者数

年間平均 82,907人

うち 老健法対象者数 16,641人

外国人登録者数 4,186人

退職被保険者等数 11,912人

(うち国保加入者 2,007人)

平成19年3月31日現在加入率等

区 分	被保険者数	全人口	加入率	資格取得	資格喪失
	人	人	%	人	人
総 数	82,453		34.0	12,030	12,462
退職被保険者等	13,142	242,607	15.9	1,889	168
一般被 保険者	老健法対象者		19.7	859	1,596
	上記以外の者		64.3	9,282	10,698

2. 世帯数

年間平均 47,016世帯
 平成19年3月31日現在加入率等

加入世帯数	全世帯数	加入率	資格取得	資格喪失
世帯	世帯	%	世帯	世帯
47,016	109,248	43.0	7,111	6,832

《保険給付に関する事項》

1. 給付内容

給付割合	一般被保険者入院	7割
	" 入院外	7割
	退職被保険者等入院	7割
	" 入院外	7割
	70歳以上被保険者	9割
	70歳以上一定以上所得者	8割 (H. 18. 10月より7割)
給付期間	転帰	
給付制限	なし	

		<平成18年9月まで>		
		1ヶ月あたりの自己負担限度額	過去12ヶ月以内に4回以上該当	
高額療養費	70歳未満の被保険者の場合。	上位所得者 (月収56万円以上)	139,800円 (医療費が466,000円を超えた場合はその超えた分の1%を加算)	77,700円
		一般	72,300円 (医療費が241,000円を超えた場合はその超えた分の1%を加算)	40,200円
		低所得者 (非課税世帯)	35,400円	24,600円
		<平成18年10月から>		
	一部負担金から自己負担金を控除した額。	1ヶ月あたりの自己負担限度額	過去12ヶ月以内に4回以上該当	
	同一世帯で同月に21,000円以上の支払が2回以上あった場合は合算。	上位所得者 (月収53万円以上)	150,000円 (医療費が500,000円を超えた場合はその超えた分の1%を加算)	83,400円
		一般	80,100円 (医療費が267,000円を超えた場合はその超えた分の1%を加算)	44,400円
		低所得者 (非課税世帯)	35,400円	24,600円

(つづき)

＜平成18年9月まで＞		
	外来 (個人ごと)	1ヶ月当たりの自己負担限度額
	現役並み所得者 (課税所得145万円以上)	40,200円
一般	12,000円	40,200円
低所得者Ⅱ(非課税世帯)		24,600円
低所得者Ⅰ(非課税世帯) (年金収入80万円以下等)	8,000円	15,000円
＜平成18年10月から＞		
	外来 (個人ごと)	1ヶ月当たりの自己負担限度額
	現役並み所得者 (課税所得145万円以上)	44,400円
一般	12,000円	44,400円
低所得者Ⅱ(非課税世帯)		24,600円
低所得者Ⅰ(非課税世帯) (年金収入80万円以下等)	8,000円	15,000円

高額療養費

70歳以上の被保険者の場合。

※長期特定疾病(慢性腎不全及び血友病)は、10,000円を控除した金額。

出産育児一時金	1件	350,000円
葬祭費	1件	70,000円

2. 療養諸費

区分	件数	費用額	保険者負担	1件当たり	1人当たり	受診率
				費用額	費用額	
		円	円	円	円	%
総数	919,188	14,982,346,254	11,117,908,884	16,300	226,094	1,387.1
一般被保険者	652,032	10,580,623,246	7,765,188,890	16,227	194,661	1,199.6
退職被保険者等	267,156	4,401,723,008	3,352,719,994	16,476	369,520	2,242.7

3. 高額療養費

区 分	件 数	高 額 療 養 費	1件当たり高額療養費
	件	円	円
総 数	13,599	980,894,216	72,130
一般被保険者	9,786	727,192,985	74,310
退職被保険者等	3,813	253,701,231	66,536

4. 高額療養費資金貸付状況 基金 15,000,000円

貸 付 累 計	貸 付 中	現 金 残 額
件 円	件 円	円
10 1,694,800	4 473,455	14,526,545

5. 出産費資金貸付状況 基金 15,000,000円

貸 付 累 計	貸 付 中	現 金 残 額
件 円	件 円	円
59 16,520,000	2 2,200,000	12,800,000

6. その他の給付状況

区 分	件 数	金 額
	件	円
出 産 育 児 一 時 金	357	123,800,000
葬 祭 費	978	68,460,000
結 核 ・ 精 神 医 療 給 付 金	9,723	10,615,320
移 送 費	0	0
合 計	11,058	202,875,320

《保健事業に関する事項》

総合健康診査料助成

A コ ー ス	B コ ー ス	合 計
1,446 件 11,313,600 円	430 件 2,306,700 円	
超 音 波 腹 部 53件 51,300 円	超 音 波 胸 部 0 件 0 円	1,697 件 13,671,600 円

《国民健康保険運営協議会に関する事項》

1. 委員

(平成19年3月31日現在)

被保険者を代表する委員	石川孝治	市川寛
	菊池朝子	
	富澤利明	山本茂
公益を代表する委員	高野律雄(会長)	
	手塚歳久	
	芝喜久子	
	隆ミワ子	
	崎山弘	
保険医又は保険薬剤師を代表する委員	小川弘純	正田達夫
	田口俊夫	
	中島豊春	川口宣男
被用者保険等保険者を代表する委員	瀬戸口芳紀	
	井上雅巳	

2. 協議会開催状況 年3回開催

《老人保健及び老人医療助成制度対象者に関する事項》

対象者数 (平成19年3月31日現在)

老人保健法		16,265人
東京都老人医療助成制度	福	739人
府中市老人医療助成制度	市	80人

《国民健康保険税に関する事項》

1. 国民健康保険税調定額(現年度課税分)

区分	所得割額			均等割額			合計算定額
	あん分算定基礎額	税率	税額	1人当たり	人員	税額	
医療分	98,751,098,118	5.20%	5,135,057,102	26,400	95,235	2,514,204,000	7,649,261,102
介護分	39,646,376,328	1.30%	515,402,892	9,600	28,535	273,936,000	789,338,892

限度を超える税額	月割減税額	減免税額	条例軽減税額	調定額 (算定課税額)	納税義務者	件数
993,431,670	826,112,612	1,329,300	329,994,720	5,498,392,800	54,737	293,242
135,334,711	99,578,621	277,000	28,047,360	526,101,200	22,265	

2. 減免 (平成19年3月31日現在)

税額	件数
1,606,300円	12件

3. 短期被保険者証 (平成18年6月1日現在)
 交付件数 377件
4. 資格証明書 (平成18年6月1日現在)
 交付件数 25件

《基礎年金に関する事項》

1. 適用状況 (平成19年3月31日現在)

種 別	被保険者数	外国人被保険者数
	人	人
第1号被保険者	40,437	179
第3号被保険者	20,384	249
任意加入被保険者	762	2
合 計	61,583	430

2. 平成18年度中適用被保険者数 13,300人

3. 保険料額 (平成18年度)

種 別	保 険 料 額
	円
定額保険料	13,860
付加保険料	400

4. 受給者状況 (平成19年3月31日現在)

種 類		受 給 者 数	種 類		受 給 者 数
		人			人
旧 法	老 齡 年 金	2,551	新 法	老 齡 基 礎 年 金	29,851
	通 算 老 齡 年 金	2,187		障 害 基 礎 年 金	1,859
	障 害 年 金	96		遺 族 基 礎 年 金	66
	母 子 年 金	0		寡 婦 年 金	41
	遺 児 年 金	0		小 計	31,817
	小 計	4,834		合 計	36,651

《福祉年金に関する事項》

- 受給者状況 (平成19年3月31日現在)

老齡福祉年金 64人

住宅勤務課

《市営住宅・市民住宅の運営に関する事項》

1. 市営住宅

住 宅 名	所 在 地	戸 数	管理開始
市営第一武蔵台住宅	武蔵台 1-5	40 戸	平成9年12月
市営第二矢崎町住宅	矢崎町 2-16	54	平成3年1月・平成4年4月
市営第二の二本町住宅	本町 3-18	21	昭和41年4月
市営第三本町住宅	本町 4-7	41	平成5年5月
市営第四栄町住宅	栄町 3-13	43	平成6年5月
市営第五是政住宅	是政 5-15	33	平成7年6月
市営第六若松町住宅	若松町 4-35	22	平成17年9月
市営第七西府町住宅	西府町 3-10	20	昭和36年4月
市営第八新町住宅	新町 2-44	32	平成10年11月
市営第九新町住宅	新町 2-44	21	平成11年11月
市営第十南町住宅	南町 3-30	27	平成8年4月
市営第十一美好町住宅	美好町 2-51	改築中	
市営第十二北山町住宅	北山町 3-17	18	昭和42年6月
市営第十三四谷住宅	四谷 3-43	43	平成14年11月
市営第十四分梅町住宅	分梅町 5-23	24	昭和44年10月
市営第十五四谷住宅	四谷 3-43	20	昭和45年8月
市営第十六小柳町住宅	小柳町 4-17	24	昭和46年8月
市営第十七小柳町住宅	小柳町 4-17	24	昭和47年5月
市営第十八小柳町住宅	小柳町 4-17	24	昭和48年4月
市営第十九分梅町住宅	分梅町 5-27	24	昭和49年9月
市営第二十是政住宅	是政 3-15	14	平成元年11月
合 計		569 戸	

2. 市民住宅

住 宅 名	所 在 地	戸数	管理開始
市民第1住吉町住宅	住吉町 3-54-1	15 戸	平成10年3月
市民第2若松町住宅	若松町 2-10-11	17	平成11年6月
市民第3白系台住宅	白系台 3-52-6	15	平成12年8月
合 計		47 戸	

《公営住宅等の募集に関する事項》

1. 市営住宅

募集期間	募集内容	配布部数	募集戸数	応募者数	倍率
		部	戸	人	倍
平成18年 6月12日)	一般世帯向け住宅 あき家2DK 内ひとり親世帯 内高齢者世帯 あき家3DK 内ひとり親世帯 内高齢者世帯	1,191	1	109	109.0
平成18年 6月20日				28	
			2	160	80.0
				33	
				2	
平成18年 8月22日)	障害者世帯向け住宅 あき家3DK	115	1	13	13.0
平成18年 8月29日					
合 計		1,306	4	282	70.5

2. 市民住宅

募集期間	募集内容	配布部数	募集戸数	応募者数	倍率
		部	戸	人	倍
平成18年 6月12日)	あき家	360	1	7	7.0
平成18年 6月20日					
合 計		360	1	7	7.0

3. 都営住宅（地元募集）

募集期間	募集内容	配布部数	募集戸数	応募者数	倍率
		部	戸	人	倍
平成18年 5月22日)	あき家	913	2	202	101.0
平成18年 5月29日					
平成18年11月22日)	あき家	604	2	103	51.5
平成18年11月29日					
合 計		1,517	4	305	76.3

4. 都営住宅（東京都募集）

募集期間	募集内容	市内配布部数	募集戸数
平成18年 5月 8日～ 5月17日	世帯向	2,629	1,117
平成18年 8月 1日～ 8月10日	ポイント方式	1,385	852
	単身者向・シルバーピア等	1,123	270
	事業再建者向定期使用住宅	1	10
平成18年11月 1日～11月10日	世帯向	2,527	1,158
平成19年 2月 1日～ 2月 9日	ポイント方式	1,405	1,420
	単身者向・シルバーピア等	1,108	443
	事業再建者向定期使用住宅	2	10
合 計		10,180	5,280

5. 都民住宅等（中堅所得者向け）

募集期間	募集内容	市内配布部数	募集戸数
平成18年 8月 1日～ 8月10日	あき家	461	782
平成18年12月 1日～12月11日	あき家	456	53

《市営住宅の整備等に関する事項》

1. 市営住宅修繕事業

種 別	件 数
家 屋 修 理	43
台 所 修 理	4
雨 漏 り 修 理	10
漏 水 修 理	16
浴 室 修 理	20
そ の 他 修 理	37
合 計	130

2. 市営住宅整備事業

種 別	対 象 事 業
階 段 等 改 修 工 事	計 2団地
屋 内 施 設 改 修 工 事	計 15団地

3. 市営住宅建替事業

工 事 件 名	工 事 内 容	備 考	
市営第十一美好町 住宅改築工事	平成16年度から20年度までの5か年事業 建替前：簡易耐火平家建 20戸 建替後：1DK 10戸 2DK 20戸 3DK 10戸	16年度	
		測量委託料	1,365,000円
		基本設計委託料	3,990,000円
		17年度	
		地質調査委託料	1,260,000円
		実施設計委託料	14,070,000円
		移転補償料	684,000円
		18年度	
		工 事 費	19,635,000円
		埋蔵文化財調査委託料	29,000,000円
移転補償料	2,736,000円		

《市民保養所に関する事項》

(単位：日、人)

区 分 種 別	利用日数	延 利 用 者 数				1日当たりの 平均利用者数
		大 人	子 供	幼 児	合 計	
やちほ	343	4,962	1,053	199	6,214	18.1

《市民保養施設利用助成に関する事項》

(単位：人、泊)

区 分	大 人		子 ども		合 計	
	利用者	宿泊数	利用者	宿泊数	利用者	宿泊数
ゆったりリゾート こころの旅	17,194	20,178	2,949	3,774	20,143	23,952

《木造住宅の耐震化助成に関する事項》

(単位：件、円)

区 分 種 別	件 数	助 成 金
診断調査	23	1,890,000
改 修	13	3,383,333

《生活資金申込・あっせん状況》

(単位：件、千円)

区 分	申 込 み		あ っ 旋		実 行	
	件 数	金 額	件 数	金 額	件 数	金 額
冠 婚 葬 祭 費	2	1,000	1	500	0	0
医 療 ・ 出 産 費	2	700	2	700	0	0
教 育 費	0	0	0	0	0	0
耐 久 消 費 材 購 入 費	1	500	1	500	0	0
家 屋 小 修 理 費	0	0	0	0	0	0
そ の 他	1	500	1	500	0	0
合 計	6	2,700	5	2,200	0	0

《(財)府中市中小企業勤労者サービス公社助成金交付状況》

1. (財)府中市中小企業勤労者サービス公社運営費補助

(平成19年3月31日現在)

加入事業所数	会 員 数	助 成 金
1,319 事業所	6,727 人	37,591,039 円

2. はつらつ高齢者就業機会創出支援事業補助金

(平成19年3月31日現在)

求 職 登 録 者 数	就 職 者 数	助 成 金
1,083人 (再来所者数2,068人)	248 人	20,348,622 円

《府中の森市民聖苑に関する事項》

1. 開苑日数及び火葬業務日数

開苑日数 355日

火葬業務日数 301日

2. 火葬件数

(単位：件)

区 分	12歳以上	12歳未満	死 胎 児
件 数	1,378	5	14

3. 式場利用件数

(単位：件)

区 分	第 1 式 場		第 2 式 場		第 3 式 場		第 4 式 場	
	通 夜	告 別 式	通 夜	告 別 式	通 夜	告 別 式	通 夜	告 別 式
件 数	292	295	280	292	274	276	35	36

4. 法要室利用件数

(単位：件)

区 分	法 要 室	法要洋室	法要和室1	法要和室2
件 数	251	411	330	306

5. 霊安室利用件数

件数 634件

文化コミュニティ課

《市民芸術文化祭に関する事項》

1. 府中市民芸術文化祭実行委員会（平成18年5月15日発足）

(1) 選出区分 府中市文化団体連絡協議会・文化センター自主グループ連絡会等

(2) 委員会 56人（内小委員会委員12人）

(3) 会合 実行委員会 5回 小委員会 2回

2. 催物

開催日	催物	参加者数 人	参観者数 人	会場
平成18年 8月19日～20日	けやきフェスタ2006	1,697	95,000	けやき並木ほか
平成18年 9月10日	開会式典	89	303	府中の森芸術劇場
平成18年 9月20日～24日	彫刻展	27	580	府中市美術館
平成18年 9月21日～25日	書道展	142	618	府中グリーンプラザ
平成18年 9月23日	文化講演会	10	45	府中グリーンプラザ
平成18年 9月23日～28日	刀剣展	30	899	郷土の森博物館
平成18年 9月24日	民謡・三味線の集い	59	250	府中の森芸術劇場
平成18年 9月24日	囲碁大会	200	200	府中グリーンプラザ
平成18年10月 1日	囲碁祭			府中グリーンプラザ
平成18年 9月27日～10月 1日	写真展	59	791	府中市美術館
平成18年 9月29日～10月 2日	俳人作品展	120	80	府中グリーンプラザ
平成18年10月29日	俳句大会			府中グリーンプラザ
平成18年10月 1日	吟詠大会	199	80	府中の森芸術劇場
平成18年10月 5日～ 9日	洋画展	91	952	府中市美術館
平成18年10月 6日～ 9日	いけばな展	102	500	府中グリーンプラザ
平成18年10月 7日～ 8日	園芸講習会	132	254	府中グリーンプラザ
平成18年10月 7日～ 8日	おもと展	63	159	府中グリーンプラザ分館キャリー
平成18年10月 8日	日本舞踊の集い	38	750	府中の森芸術劇場
平成18年10月 9日	短歌大会	76	9	府中グリーンプラザ
平成18年10月 9日	各流合同謡曲大会	143	250	府中の森芸術劇場
平成18年10月15日	市民合唱祭	651	1,000	府中の森芸術劇場
平成18年10月15日	カラオケ歌謡大会	150	800	府中の森芸術劇場
平成18年10月15日	将棋大会	168	268	府中グリーンプラザ
平成18年10月22日	将棋祭			府中グリーンプラザ
平成18年10月21日	笛の音楽祭	62	350	府中の森芸術劇場
平成18年10月21日～22日	ビデオまつり	165	205	府中の森芸術劇場
平成18年10月22日	府中囃子競演会	533	1,083	府中の森芸術劇場
平成18年10月22日	吹奏楽祭	105	800	府中の森芸術劇場
平成18年10月25日～29日	版画展	105	705	府中市美術館
平成18年10月26日～30日	盆栽展	38	480	府中グリーンプラザ
平成18年10月27日～11月28日	菊花展	36	100,000	大国魂神社境内ほか
平成18年10月29日	全日本新人選手権かるた大会	70	150	中央文化センター
平成18年10月29日	長唄発表会	63	280	府中の森芸術劇場
平成18年11月 1日～ 5日	工芸展	153	1,008	府中市美術館
平成18年11月 3日	武蔵国府太鼓 “太鼓の響”	360	700	府中の森芸術劇場

(つづき)

開催日	催物	参加者数	参観者数	会場
平成18年11月 3日～ 4日	アマチュア無線公開運用・講演会	31	65	府中グリーンプラザ
平成18年11月 4日	木遣のつどい	40	2,000	大国魂神社境内
平成18年11月 5日	三曲演奏会	169	370	府中の森芸術劇場
平成18年11月 5日	秋季茶会	158		郷土の森茶室ほか
平成18年11月 5日	ソシアルダンスパーティ	120	23	府中グリーンプラザ
平成18年11月 9日	民謡・新舞踊のつどい	130	250	府中の森芸術劇場
平成18年11月15日～19日	日本画展	56	730	府中市美術館
平成18年11月12日	府中ダンシングフェスティバル	250	1,500	府中の森芸術劇場
平成18年11月12日	民謡・民舞のつどい	181	450	府中の森芸術劇場
平成18年11月19日	演劇「ガール! ガール? ガール! マッチはいかが?」	21	300	府中の森芸術劇場
平成18年11月26日	クラシック演奏会	91	1,010	府中の森芸術劇場
平成18年12月 2日	閉会式	94		府中グリーンプラザ
合計	47事業 (開・閉会式を含む)	7,277	216,247	

《市民文化活動事業奨励に関する事項》

1. 文化活動奨励事業

- (1) 後援等 32件
 (2) 文化活動功労者表彰 (感謝状) 20人

《民俗芸能伝承普及に関する事項》

1. 府中囃子伝承普及活動

- (1) 期間 平成18年4月～平成19年3月
 (2) 内容 府中囃子の伝承普及

2. 武蔵国府太鼓等市民講習会

- (1) 期間 平成18年5月～平成19年3月
 (2) 会場 府中グリーンプラザ第1音楽練習室
 (3) 内容 ①武蔵国府太鼓の演奏技術習得、②打楽器の演奏技術習得
 (4) 講師 武蔵国府太鼓連盟指導者 他
 (5) 受講者数 ①「武蔵国府太鼓」初級65人
 ②「府中四季の調べ打楽器アンサンブル」5人

《文化団体活動補助に関する事項》

文化団体

催物名	団体名	開催日	会場
長唄市民講座	府中長唄連盟	平成18年 4月27日～10月29日	中央文化センター
宝生流謡曲入門教室	府中市謡曲連盟	平成18年 5月13日～10月6日 の土曜日	府中グリーンプラザ
制作体験講座	府中版画会	平成18年 5月13日～14日	美術館
民踊・新舞踊のつどい	府中市民踊連盟	平成18年 6月 8日	ひばりホール
ダンス・パーティ	府中市ソーシャルダンス連合	平成18年 6月11日	府中グリーンプラザ
第43回新緑俳句大会	府中市俳句連盟	平成18年 6月18日	府中グリーンプラザ
野外勉強会	府中市いけばな連盟	平成18年 6月22日	静岡県登呂遺跡ほか
三曲演奏会「日本の調べ」	府中市三曲協会	平成18年 6月25日	中央文化センター
大菊のダルマ・福助作り講習会	府中愛菊会	平成18年 7月 9日	中央文化センター
夏休みエレクトロニクス教室	府中アマチュア無線クラブ	平成18年 7月29日	教育センター
夏休み小中学生将棋大会	府中市将棋連盟	平成18年 7月30日	府中グリーンプラザ
おもと培養講習会	府中おもと同好会	平成18年 9月16日	教育センター
絵筆に親しむ会	府中美術日本画会	平成18年10月22日	新町文化センター
初心者かるた教室	府中多摩かるた会連盟	平成18年12月 2日～平成19年 2月24日の土曜日	分梅一丁目公会堂
第25回新春書初め大会・同展覧会	府中市書道連盟	平成19年 1月 5日～10日	府中グリーンプラザ
視聴覚教室	府中市映像連盟	平成19年 2月18日・25日	生涯学習センター
ミニクラシックコンサート	府中市民交響楽団	平成19年 3月 4日	府中の森芸術劇場
ダンスワークショップ22	府中市洋舞連盟	平成19年 3月25日	押立体育館
短歌勉強会	府中市総合短歌会	平成19年 3月26日	府中グリーンプラザ

《コミュニティ事業に関する事項》

1. 全市域対象事業

催名	開催日	会場	参加者数
第35回府中市民桜まつり	平成18年 3月27日～4月 9日	市道桜通り 府中公園 寿中央公園	220,000 人
第23回府中コミ協交流の集い	平成18年 8月23日～24日	福島県会津若松市方面	175
第17回府中ちびっ子ふれあい文化祭	平成19年 2月24日～25日	府中の森芸術劇場	4,184
第26回府中市コミュニティ文化祭	平成19年 3月 3日～4日	府中の森芸術劇場	4,462

対象事業センター別実績表

新 町		住 吉		是 政		紅 葉 丘		押 立		四 谷		片 町	
回	参加者	回	参加者	回	参加者	回	参加者	回	参加者	回	参加者	回	参加者
452	41,313	454	37,706	306	29,751	450	29,307	422	19,692	454	22,803	383	44,929
5	2,287	7	5,454	7	1,799	8	3,289	6	1,421	6	1,456	5	2,677
1	1,300	1	3,880	1	1,084	1	2,370	1	1,003	1	820	1	1,300
		1	241	1	70	1	120						
1	218			1	59	1	120	1	88	1	120	1	240
1	81												
		1	265	1	150	1	110	1	180	1	100	1	400
1	650	1	730	1	238			1	59	1	193		
		1	172										
1	38	1	47	1	53	1	34	1	40	1	30	1	37
						1	390						
						1	55						
		1	119	1	145	1	90	1	51	1	193	1	700
1	27,000	1	19,350	1	18,532	1	15,200	1	8,500	1	9,400	1	29,000
4	868	3	605	3	434	5	489	3	546	3	660	4	815
1	550	1	250	1	286	1	331	1	310	1	245	1	500
		1	145	1	60							1	210
1	73							1	170	1	265	1	60

平成18年度文化センター圏域

区 分	総 合 計		中 央		白 糸 台		西 府		武 蔵 台	
	回	参加者	回	参加者	回	参加者	回	参加者	回	参加者
・ ファイアの集い	1	600			1	600				
・ 梅見の集い	1	220							1	220
・ 防災訓練	12	1,384	1	114	1	90	1	249	1	160
・ ガッツ子供フェスティバル	1	280							1	280
・ みんなでチャレンジ	1	50								
・ バードウォッチング	1	41								
・ 納涼映画の集い	1	100								
・ 親子スタンプラリー	0	0								
4. ふるさと広場事業	47	8,942	3	359	5	2,695	3	551	4	625
・ 七夕の集い	10	1,298	1	100	1	287	1	171		
・ お月見の集い	7	837			1	102	1	165		
・ まゆ玉の集い	3	470								
・ 年忘れふるさとの集い	2	650							1	200
・ クリスマスの集い	9	1,386	1	184	1	198	1	215	1	155
・ どんど焼きの集い	3	2,700			1	2,000				
・ 節分の集い	9	1,119	1	75	1	108			1	170
・ その他	4	482							1	100
5. コミュニティ事業	299	4,848	34	424	28	752	41	615	24	159
・ 創作教室	102	2,475	12	186	16	708	10	104	12	110
・ 軽スポーツ教室										
・ ちびっこ劇場										
・ 民謡教室	47	531	11	115			27	383		
・ 映画会・ビデオ上映										
・ 民謡の集い	118	1,279	11	123	12	44			12	49
・ その他	32	563					4	128		
6. 自主活動奨励事業	3,962	95,832	370	8,793	382	11,450	409	6,839	357	8,983
・ 児童サークル他	1,643	25,390	153	2,152	160	2,661	177	2,328	125	1,875
・ 児童館指導員と遊ぼう	2,319	70,442	217	6,641	222	8,789	232	4,511	232	7,108
7. 地区公民館事業	122	4,949	5	653	4	359	7	169	8	447
8. スポーツの生活化事業	245	9,475	130	3,264	4	228	8	142	4	820

対象事業センター別実績表(つづき)

新町		住吉		是政		紅葉丘		押立		四谷		片町	
回	参加者	回	参加者	回	参加者	回	参加者	回	参加者	回	参加者	回	参加者
1	145	1	210	1	88	2	67	1	66	1	150	1	45
						1	50						
						1	41						
1	100												
4	610	4	397	6	841	3	300	5	847	5	726	5	991
1	118	1	99	1	139	1	65	1	92	1	136	1	91
		1	119	1	145			1	86	1	110	1	110
1	160			1	90							1	220
												1	450
		1	80	1	238	1	110	1	86			1	120
								1	520	1	180		
1	220	1	99	1	139	1	125	1	63	1	120		
1	112			1	90					1	180		
19	178	31	616	21	459	27	269	13	472	29	366	32	538
10	145	3	33	10	412	3	41	13	472	5	184	8	80
9	33												
		24	330	11	47	24	228					24	458
		4	253							24	182		
355	8,729	389	9,597	254	7,176	396	9,332	353	7,005	373	8,692	324	9,236
134	2,887	179	2,494	148	2,616	211	2,724	122	1,086	144	2,806	90	1,761
221	5,842	210	7,103	106	4,560	185	6,608	231	5,919	229	5,886	234	7,475
2	222	6	275	11	388	5	228	37	710	32	1,195	5	303
62	1,419	13	1,412	3	122	5	200	4	191	5	308	7	1,369

《自治会に関する事項》

1. 自治会連合会 平成18年4月1日 現在

加入自治会 183自治会

加入世帯数 49,361世帯

補助対象事業

(1) 防災運動事業

(5) 自治連だより発行

(2) ごみ減量運動事業

(6) 社会福祉協力事業

(3) 緑化運動事業

(7) 自治会活動調査

(4) 違法駐車一掃運動事業

補助金 378,000円

2. 自治振興委託料

届出自治会数(世帯数) 399自治会(70,637世帯)

各種業務委託料交付自治会数 352自治会(69,086世帯)

各種業務委託料 17,264,850円

(1世帯当り 250円×68,953世帯)

(" 200円× 133世帯)

《子供ランドに関する事項》

青少年を対象にビデオや映画鑑賞会を実施し、文化教養を高めた。また、情報化社会、国際化社会への対応を図るためAV機器やパソコンと接触する機会を提供した。

事業名	参加者数
ちびっ子劇場	1,703
パソコンクラブ	2,105

人

《青少年科学体験フェスティバル》

子供たちに自然や科学、技術に気軽に触れる機会を設け、科学への探究心や創造性を育み、将来の科学を担う子供をそだてた。

実施日	会場	参加者数
平成19年2月17日(土)	住吉文化センター	1,101人

《施設利用に関する事項》

1. 文化センター利用状況

区分	利用者				合計
	一般利用者	行事参加者	浴場利用者	開場日	
中央	119,471 人 352.4 /日	28,009 人	26,331 人 110.2 /日	239 日	173,811 人 462.6 /日
白系台	85,545 人 252.3 /日	27,328	11,963 人 51.8 /日	231	124,836 人 304.1 /日
西府	69,325 人 204.5 /日	20,652	14,182 人 60.9 /日	233	104,159 人 265.4 /日
武蔵台	62,770 人 185.2 /日	25,657	10,507 人 47.3 /日	222	98,934 人 232.5 /日
新町	39,796 人 117.4 /日	35,471	11,048 人 47.0 /日	235	86,315 人 164.4 /日
住吉	36,218 人 106.8 /日	30,603	16,931 人 73.6 /日	230	83,752 人 180.4 /日
是政	29,401 人 86.7 /日	25,191	2,175 人 18.0 /日	121	56,767 人 104.7 /日
紅葉丘	109,650 人 323.5 /日	22,699	11,352 人 49.6 /日	229	143,701 人 373.1 /日
押立	57,190 人 168.7 /日	13,773	4,346 人 18.7 /日	233	75,309 人 187.4 /日
四谷	49,375 人 145.6 /日	16,917	11,253 人 47.1 /日	239	77,545 人 192.7 /日
片町	63,000 人 185.8 /日	37,454	12,033 人 50.6 /日	238	112,487 人 236.4 /日
合計	721,741 人	283,754	132,121 人	2,450	1,137,616 人
館平均	65,612.8 /館 193.5 人/日	25,795.8 /館	12,011.0 /館 52.2 人/日	222.7 日	103,419.6 /館 245.7 人/日

一般利用者数は、入館時のチケットの集計数字 年間利用可能日数は339日

2. 文化センター施設稼働状況

(単位：%)

施設名	内訳	施設区分											その他	
		合計	公民館									小会議室		料理講習室
			計	講堂	和室	会議室								
1	2	3	4	5										
中央	中	82.9	83.0	93.7	80.1	91.2	87.0	92.0	84.3	88.3	75.2	55.0	82.7	
系台	白	71.6	63.5	88.9	44.6	72.9	70.7					40.4	81.7	
府	西	62.5	46.2	78.8	39.0	54.1						13.0	75.5	
蔵台	武	58.5	45.8	61.5	41.3	55.1						25.6	71.2	
町	新	62.9	53.1	80.9	42.5	66.0						23.2	72.7	
吉	住	67.2	50.7	90.8	39.5	51.5						20.9	78.2	
政	是	63.6	44.5	75.3	29.9	55.3						17.7	78.7	
丘	紅	62.2	53.8	81.3	56.4	59.7					45.5	26.0	72.8	
立	押	52.2	27.1			45.8						8.5	68.8	
谷	四	47.7	34.4	59.6	25.4	42.0						10.7	74.2	
町	片	78.5	73.0	87.2	70.2	80.2	91.9					35.4	84.0	
計	合	67.0	57.5										77.1	
ひばりホール		61.8		※中央文化センター内										

開館日数 (339) × 3 単位 = 100%

3. 目的別施設利用状況

(単位：%)

区分			無料使用	有料使用
文化センター平均			76.6	23.4
中	系	中央	70.8	29.2
白		系台	88.6	11.4
西		府	90.5	9.5
武	蔵	蔵台	89.5	10.5
新		町	87.1	12.9
住		吉	88.2	11.8
是		政	69.9	30.1
紅	葉	葉丘	79.9	20.1
押		立	86.7	13.3
四		谷	83.6	16.4
片		町	81.1	18.9
ひばりホール			44.3	55.7

《府中グリーンプラザに関する事項》

1. 施設別利用状況

施設名	使用可能 日数	使用日率		使用可能 単位	稼働率	
		日数	率(%)		単位	率(%)
第1音楽練習室	336	336	100.0	1008	990	98.2
第2音楽練習室	336	333	99.1	1008	817	81.1
第3音楽練習室	336	334	99.4	1008	849	84.2
第4音楽練習室	336	336	100.0	1008	931	92.4
けやきホール	334	234	70.1	992	501	50.5
展示ホール	336	224	66.7	1005	638	63.5
大会議室	336	324	96.4	1008	796	79.0
第1会議室	336	333	99.1	1008	923	91.6
第2会議室	336	333	99.1	1008	902	89.5
第3会議室	336	333	99.1	1008	897	89.0
第4会議室	336	333	99.1	1008	918	91.1
第5会議室	336	333	99.1	1007	856	85.0
講習室	336	329	97.9	1008	821	81.4
集託会见室	336	334	99.4	1008	850	84.3
第1和室	336	269	80.1	1008	476	47.2
第2和室	335	307	91.4	1008	664	65.9
平均	336	311	92.8	1005	668	66.5
分館ギャラリー	336	314	93.5	1007	794	78.8
	336	257	76.5	1008	734	72.8

2. 自主活動用施設利用状況

施設名	使用可能 日数	使用日率		使用可能 単位	稼働率	
		日数	率(%)		単位	率(%)
グループ活動室	331	322	97.3	984	731	74.3
サークル談話室	331	307	92.7	983	645	65.6
ふれあい交流室	332	307	92.5	985	619	62.8
平均	331	312	94.3	984	665	67.6

《府中市市民会館・中央図書館複合施設整備事業に関する事項》

事業件名	工事内容	備考
府中市市民会館・中央図書館複合施設整備事業	延床面積 14,190.17㎡ 市民会館 2,864.17㎡ 中央図書館 6,076.53㎡ 共用部 5,249.47㎡ 規模 地下1階地上5階 構造 鉄骨鉄筋コンクリート造、 鉄骨造、鉄筋コンクリート造 建設期間 平成18年6月から 平成19年8月	PFI事業として、施設建設及びその後15年間の維持管理、運営業務の一部を実施する。 平成19年12月開館予定

《芸術劇場に関する事項》

1. 施設別利用状況

施設名	使用可能 日数	使用日率		使用可能 単位	稼働率	
		使用日数	率(%)		使用単位	率(%)
どりーむホール	307	255	83.1	921	666	72.3
ウィーンホール	308	285	92.5	902	763	84.6
ふるさとホール	306	252	82.4	918	639	69.6
3ホール平均			86.0			75.4
第1リハーサル室	310	288	92.9	930	765	82.3
第2リハーサル室	310	298	96.1	928	798	86.0
第3リハーサル室	310	296	95.5	930	772	83.0
平成の間	310	228	73.5	930	502	54.0
梅の間	310	99	31.9	930	218	23.4
檜の間	310	124	40.0	930	254	27.3
第1練習室	310	296	95.5	930	636	68.4
第2練習室	310	310	100.0	930	794	85.4
第3練習室	310	306	98.7	930	783	84.2
第4練習室	310	264	85.2	929	536	57.7

2. 府中文化振興財団 自主事業 ホール別事業数

区 分	事業数	公演数	割合(%)
どりーむホール	8	9	10.3
ウィーンホール	3	26	3.8
ふるさとホール	4	17	5.1
その他出張コンサート	1	4	1.3
小 計	16	56	
共催事業	49	82	62.8
後援事業	5	4	6.4
教育プログラム	2	2	2.6
協力事業	1	0	1.3
芸文小計	73	144	
講習・講座	3	1	3.8
協賛	0	0	0.0
芸術文化活動奨励	2	0	2.6
奨励小計	5	1	
合 計	78	145	100.0

3. 府中文化財団 自主事業 ジャンル別事業数

ジャンル	事業数	公演数
クラシック	2	6
オペラ	1	1
ポピュラー	4	4
自主企画	0	0
ミュージカル	0	0
演劇	1	1
演芸・芸能	3	16
バレエ	1	1
舞踊	1	1
創造企画	3	26
合 計	16	56

市民活動支援課

《国際交流推進事業に関する事項》

1. ウィーン市ヘルナルス区との交流

(1) 公式訪問

- ・期間 平成18年6月29日(木)～7月5日(水)
- ・ヘルナルス区博物館で開催された府中・ヘルナルス交流展において区民との交流を行った。

(2) ヘルナルス区からの来訪

- ・期間 平成18年7月4日(火)～8月3日(木)
- ・ヘルナルス区成人学校代理責任者が来訪し、平和講演会で講演いただいた。また市内学校等を視察するとともに市民との各種交流をおこなった。

(3) ヘルナルス区への高校生ホームステイ派遣

- ・期間 平成18年8月18日(金)～29日(火)
- ・府中市の高校生5名がヘルナルス区を訪問、ウィーン市内でホームステイを実施

(4) ヘルナルス区・府中市交流写真展を府中市美術館で行った。

- ・期間 平成18年11月8日(水)～12日(日)

2. 国際交流の推進

(1) 国際交流サロンの開催(会場 府中駅北第2庁舎会議室)

日本語学習会

- ・回数 184回
- ・参加者 延べ8,179人

児童学習支援

- ・回数 35回
- ・参加者 延べ409人

(2) 日英中韓併記情報紙「府中インフォライン」の発行

- ・4回発行 6,000部

(3) 活動団体援助

- ・件数 5件

《姉妹・友好都市交流事業に関する事項》

1. 文化交流(府中友好都市交流協会へ委託)

- (1) 「府中囃子」を平成18年10月14日(日)開催の佐久穂町の祭に派遣
- (2) 「親子とうもろこし収穫体験」を平成18年8月8日(火)に佐久穂町の畑で実施

2. 府中友好都市交流協会(昭和58年6月3日設立)

(1) 会員数 212人

- (2) 主な事業
 - ・佐久穂町友好訪問 2回(5月22日(月)～23日(火)の1泊2日、11月6日(月)～7日(火)の1泊2日)
 - ・八千穂高原自然の旅 1回(10月24日(火))
 - ・桜まつり((佐久穂町の紹介と物産販売)1回(4月8日(土)～9日(日)))
 - ・商工まつり((佐久穂町の紹介と物産販売)1回(8月4日(金)～6日(日)))
 - ・農業まつり((佐久穂町の紹介と物産販売)1回(11月18日(土)のみ))
 - ・特産物頒布(リンゴ、なら漬、信州みそ) 1回(12月9日(土))
 - ・会報の発行 1回(3月)

《NPO・ボランティア活動に関する事項》

1. NPO・ボランティア活動推進事業

(1) 相談・各種講座

実施日	内容	参加者
平成18年4月～19年3月	NPO法人設立相談・ NPO団体対象税務相談ほか	329人

(2) 啓発イベントの開催

実施日	参加団体	参加者
平成19年3月3日(土)	58団体	10,000人

(3) NPOとの協働推進事業

事業名	実施団体	実施期間
接近展パートⅣ	NPO法人 アートプロジェクトTAMA	平成19年2月 ～3月
みんなのおんがくかい	みんなのおんがくかい	平成18年10月 ～19年3月

(4) 市民活動支援補助金事業

事業名	実施団体	実施期間
いつも本のある暮らしを 子どもたちに	府中・学校図書館を育てる会	平成18年8月 ～19年3月
モーツァルト 「レクイエム」2006	モーツァルト 「レクイエム」実行委員会	平成18年6月 ～11月
シニア対象アニメーション 彩色学習と就業支援	NPO法人 アクティブシニア応援団PPK	平成18年10月 ～19年3月

《府中市NPO・ボランティアとの協働推進懇談会に関する事項》

開催3回

《女性活動推進に関する事項》

1. 講座

(1) 男女平等社会への意識づくり

月日	講座名	講師名	回数	延参加者
平成18年 9月 7日～11月16日	いきいき女性セミナー 「これって変?からはじめよう」	青木 悦 織内 奈々江 山口 恵美子 竹前 ルリ 石川 治江	10	279
平成19年 3月20日	職員啓発・男女共同参画講演会 「苦情処理委員から見た男女共同参画」	坂下 裕一	1	39

(2) 女性の働く権利の保障と環境の整備

月 日	講 座 名	講 師 名	回数	延参加者
平成18年 6月 7日～ 7月12日	再就職応援 「女性のためのはじめてふれるパソコン講座」	原田 静枝 鈴木 由美子 阿部 紀子 佐々木 雅子 綱頭 みはる	6	100
平成19年 2月 8日～ 3月 1日	能力開発支援 パソコン講座 女性のためのExcel入門	シルバー人材セ ンター登録講師	4	81
平成18年10月31日～11月 2日	能力開発支援 パソコン講座 女性のためのインターネット入門	阿部 紀子 坂戸 啓子 高 昌子 馬場 悦子	4	74
平成18年 9月29日～10月20日	シニア女性のためのパソコン講座	シルバー人材セ ンター登録講師	4	62
平成18年 5月13日～ 6月 3日	能力開発支援 すぐ仕事に役立つ 女性のためのワード応用講座	佐々木 雅子 松原 悦枝 高 昌子 鈴木 由美子	4	92
平成18年11月 2日～11月16日	女性のための起業入門講座 「はじめの一歩」	奥谷 京子	3	90

(3) 女性の健康と安定した生活の確立

月 日	講 座 名	講 師 名	回数	延参加者
平成18年 7月27日～ 8月 3日	はじめてのアロマセラピー	中安 一成	2	51
平成18年 9月27日	リプロダクティブ・ヘルス/ライツ講座 知っておけば毎日スッキリ ～快眠でストレスにサヨナラ～	三橋 美穂	1	79

(4) 女性の人権の尊重と擁護

月 日	講 座 名	講 師 名	回数	延参加者
平成18年11月24日	「女性に対する暴力をなくす運動」関連講座 女性に対する暴力を防ぐには？ ～ドメスティック・バイオレンスの歴史に学ぶ～	ゆのまえ 知子	1	31

(5) あらゆる分野への男女の共同参画

月 日	講 座 名	講 師 名	回数	延参加者
平成18年 6月25日	男女共同参画週間記念講演会 こんなに変わった!?女と男 メディアに見る女と男、今昔	諸橋 泰樹	1回	20人
平成18年 9月29日～11月24日	女性のための簡単大工講座 「だって、わたしは節約上手!」	荻原 みどり 奥村 ちか子	8	190
平成19年 3月16日	男性のための野菜たっぷり健康メニュー講座 「本格健康カレーを作る」	市栄養士	1	15
平成19年 2月17日	社会保障講座 教えて年金分割(女性版) 教えて年金分割(男性版)	音川 敏枝	1 1	26 14
平成19年 3月 2日～ 3月23日	女性のための市政参画講座 「わたしがつくる府中の未来」	橋本 ヒロ子 府中市職員	3	33

2. ビデオ上映会

月 日	講 座 名	講 師 名	回数	延参加者
平成18年12月16日	ビデオ上映会「STAND UP」		2回	44人
合 計			57	1,320

3. 刊行物

(単位:部)

題 名	発 行	部 数	内 容
スクエア21 No. 46	平成18年 6月	1,800部	男女共同参画推進に関する啓発及び女性センター情報誌
スクエア21 No. 47	平成18年10月	1,800部	男女共同参画推進に関する啓発及び女性センター情報誌
第20回 府中市男女共同参画推進フォーラム記録誌	平成19年 3月	700部	府中市男女共同参画推進フォーラムの記録誌

《男女共同参画推進フォーラムに関する事項》

第20回 府中市男女共同参画推進フォーラム

「わたしのジェンダー料理法」～男は仕事、女は家庭?～

実施期間	内 容	参加者数
平成18年11月25日	開会式	人
	即興演劇	43
	分科会	22
	分科会	22
	分科会	70
	ワークショップ	32
	体験コーナー	24
	体験コーナー	16
平成18年11月26日	講演会 「マンガ家 石坂啓の場合」	80
	分科会	29
	ワークショップ	24
	体験コーナー	68
	体験コーナー	20
	閉会式	
合 計		450

《府中市男女共同参画推進懇談会に関する事項》

懇談会開催

6回

《女性問題相談に関する事項》

(単位：件)

内 訳	件 数
面接相談	270
電話相談	578
合 計	848 (女822、男26)

経 済 観 光 課

《農業の構成に関する事項》

1. 経営耕地面積

平成19年1月1日現在 (単位: m²)

総面積	内 訳			1戸当たり 平均耕地
	田	畑	樹園地	
1,686,946	448,160	941,979	296,807	3,581

2. 経営耕地面積別農家戸数

(市外農地含む)
(単位: 戸)

1,000m ² 以下	1,001~ 3,000m ²	3,001~ 5,000m ²	5,001~ 7,000m ²	7,001~ 10,000m ²	10,001m ² ~ 以上	合計
123	158	98	44	31	17	471

3. 農家戸数と農家人口

(市外農地含む)
(単位: 戸、人)

農 家 戸 数					農家人口
総 数	専 業	兼 業			農業従事者
		総 数	第 1 種	第 2 種	
471	10	461	28	433	1,065

4. 家畜飼養戸数と頭羽数

(単位: 戸、頭、羽)

乳 牛		鶏	
戸 数	頭 数	戸 数	羽 数
2	11	1	6,600

《農業まつりに関する事項》

農業者の生産技術の向上、都市農業のPR及び市民と農業者のふれあいを促進するために実施した。

1. 農業まつり

開催月日	開催場所	委託団体	来場者数	内 容
平成18年11月18日 ~19日	郷土の森	府中市農業まつり 実行委員会	11,500人	農産物品評会観覧、野菜の宝舟の展示、農産物の即売、花き鉢物・苗木の頒布、各種催し物等

2. 農業品評会の部門別出品点数及び入賞点数

(単位: 点)

部 門	審 査 年 月 日	出品点数	入 賞 点 数				
			最 優 秀	優 秀	優 良	努 力	特 別 賞
いちご立毛品評会	平成18年 5月10日	5	1	0	0	0	1
花き品評会	平成18年 6月 5日	90	1	2	4	10	1
夏野菜品評会	平成18年 7月 3日	140	1	3	7	18	1
梨立毛品評会	平成18年 8月 1日	10	1	1	2	6	1
梨品評会	平成18年 9月 5日	59	1	1	2	6	1
植木・盆栽品評会	平成18年11月17日	103	4	4	5	13	4
農産物品評会	"	352	7	11	20	46	14
合 計		759	16	22	40	99	23

《認定農業者に関する事項》

総数	個人認定	家族認定	法人
53	36	16	1

《循環型農業普及事業に関する事項》

種類	配布者数	配布量	施肥面積
有機推肥	延べ223人	175.0ト	10,044アール

《農地の保全に関する事項》

生産緑地地区指定農地等振興事業

保全協定状況	件数	筆数	面積
	34件	113筆	53,250㎡

《農業後継者に関する事項》

1. 農業後継者経営改善対策事業

保全協定状況	件数	筆数	面積
	9件	45筆	16,199㎡

2. 農業後継者組織育成事業

府中市農業後継者連絡協議会の活動費補助

会員数 68人

《灌漑用水対策事業に関する事項》

補助団体数	灌漑面積
5組合	4,481アール

《農業生産団体育成事業に関する事項》

生産資材、種苗類、出荷資材、出荷容器等の共同購入事業費に補助

補助団体数	8団体
-------	-----

《府中市農業協力委員に関する事項》

協力委員	連絡会議
29人	2回

《ふれあい農業に関する事項》

区 分	コース数	受講者数
	コース	人
市民農業大学の実施	4	155
親子体験農園の実施	1	45

《地元野菜うね売りあっせん事業に関する事項》

区 分	じゃがいも	ね ぎ	いちご	合 計
区 画 数	365	410	170	945

《体験農園に関する事項》

区 分	開設数	区画数
	園数	区画
体験農園の実施	2	85

《地産地消に関する事項》

件 数	35件
-----	-----

《商工業に関する事項》

1. 小規模事業者等指導事務

委託先 むさし府中商工会議所

指 導 内 容	件数
経営指導 (指導員6人)	・巡回指導 1,806件 ・窓口指導 773件
講習会等による指導	・集団指導 45回 1,113人 ・個別指導 34回 19人
記帳指導	延べ 256回
ファクシミリ情報提供事業	送信部数 延べ 21,003部

2. 工業技術情報センター運営

中小企業の製品開発や技術革新を支援するため、専門の相談員による技術相談、技術情報の提供及び技術講習会を行った。

○技術相談

相談件数	相談場所
242件	府中駅北第2庁舎 工業技術情報センター

○中小企業技術講習会

開催日	テーマ	受講者数
平成18年 8月 1日	製品開発における科学とニセ科学	38企業 72人
平成18年 8月24日	ものづくりのすばらしさを多くの人々に	23企業 43人
平成18年 9月 5日	キャパシタの出現で電池は不要になるか	41企業 64人
平成18年10月25日	マイクロマシン技術によるバイオ・化学への応用	14企業 17人

3. 異業種交流促進事業

工業の活性化のため、異業種間の情報・技術の交換、新技術の開発にむけた交流事業を行った。

○交流活動促進事業

- ・研究会 6回開催 参加者数延べ 67人
- ・企業見学・研修会等 参加者数延べ 55人
- ・研究開発・活動拠点の確保

○工業技術展の開催

- ・テーマ 「産学官 技術の交流ステージ」
- ・会場 府中駅北第2庁舎
- ・期間 平成18年11月16日～18日
- ・出展企業 33社 1団体 2大学 1技術専門校 1高等学校
- ・来場者数 延べ1,809人

○東京都産業交流展への出展

- ・会場 東京ビッグサイト
- ・期間 平成18年10月19日～20日
- ・出展企業 府中市コーナーに9社

○運営

- ・むさし府中商工会議所
- ・府中市工業技術展実行委員会

4. 情報ネットワーク形成事業

企業の情報ネットワークの形成を促進するため、受発注・情報交換会を開催した。

日時	会場	内容	参加企業数
平成19年2月22日	府中の森芸術劇場	講演、自社PR、 情報交換会	81社

5. 多摩東部広域産業政策連絡会議

多摩東部地域における工業振興を図るため、6市の商工会、商工会議所及び市による連絡会議において産業振興施設の整備等にむけた調査・研究、視察研修会等を行った。

《商工業振興補助に関する事項》

1. 商工業振興事業補助

事業名	補助金額	補助率等
商工まつり	14,878,000	事業費の1/3、1/2以内
商業祭助成金	1,250,000	事業費の定額
商店街組織強化事業	170,000	事業費の1/2以内
商工振興表彰式典	1,000,000	事業費の1/2以内
商工業福祉共済事業	2,386,350	1企業当たり月額150円
経営情報提供事業	11,750,000	
会議所ニュースの発行	2,000,000	事業費の1/2以内
商工業振興調査事業	1,250,000	事業費の1/2以内
ファクシミリ情報事業	1,300,000	事業費の1/2以内
情報管理事業	7,200,000	事業費の1/3以内
小規模金融支援事業	107,214	市中小企業事業資金の利子補助率
中小企業余暇活動推進事業	500,000	事業費の1/3以内
後継者育成事業	350,000	事業費の1/3以内
中小企業インターネット等活用支援事業	6,165,000	事業費の1/2以内
人材採用支援事業	1,095,000	事業費の1/2以内
合計	39,651,564	

2. 商店街イベント事業補助

商店会数	事業数	総事業費	補助金額	補助率等
26	47	75,375,504	46,661,000	査定事業費の3/4、2/3以内、 1事業600万円以内

3. 商店街活性化事業補助

○装飾街路灯新設

商店会数	基数	補助金額	補助率等
2	19	4,767,000	総額の3/4以内、1基 300,000円以内

○装飾街路灯修繕

商店会数	基数	補助金額	補助率等
7	223	4,185,000	総額の3/4以内、1基 60,000円以内

○装飾街路灯移設

商店会数	基数	補助金額	補助率等
1	2	180,000	総額の3/4以内、1基 90,000円以内

○販売促進事業

商店会数	事業数	補助金額	補助率等
1	1	23,000	査定事業費の2/3以内、1事業10,000万円以内

4. 商店街共同施設電気料補助

○装飾街路灯電気料

商店会数	基数	補助金額	補助率
	基	円	
43	1,473	18,922,910	総額の95%以内

○アーチ電気料

商店会数	基数	補助金額	補助率
	基	円	
26	91	1,063,090	総額の50%以内

○アーケード電気料

商店会数	基数	補助金額	補助率
	基	円	
1	1	106,637	総額の50%以内

5. 中小企業退職金共済掛金補助

事業所数	加入者数(延)	補助金額	補助金限度額
	人	円	
561	58,111	20,032,320	1人月額480円・1事業所当り15万円を上限

6. 製造業等活性化支援事業補助

○新製品・新技術開発事業

事業数	総事業費	補助金額	補助率等
件	円	円	
3	4,048,117	2,618,000	査定事業費の2/3以内、 自社開発は100万円以内、共同開発は150万円以内

○市場開拓事業

事業数	総事業費	補助金額	補助率等
件	円	円	
1	100,800	50,000	査定事業費の1/2以内、 5万円以内

○ISO等取得支援事業

事業数	総事業費	補助金額	補助率等
件	円	円	
10	6,350,019	997,000	査定事業費の1/2以内、 ISO取得は30万円以内、特許取得5万円以内

7. 特産品等開発支援事業補助

○名産品開発・発掘事業

事業数	総事業費	補助金額	補助率等
件	円	円	
1	225,303	111,000	査定事業費の3/4以内、 1人又は2人のグループは20万円以内、 3人以上のグループは40万円以内

○商標等開発・発掘事業

事業数	総事業費	補助金額	補助率等
件	円	円	
1	336,230	251,000	査定事業費の3/4以内、 1人又は2人のグループは20万円以内、 3人以上のグループは40万円以内

○市場開拓事業

事業数	総事業費	補助金額	補助率等
件	円	円	
1	270,042	145,000	査定事業費の2/3以内、 1人又は2人のグループは20万円以内、 3人以上のグループは40万円以内

8. 新分野進出等研究開発事業補助

事業数	総事業費	補助金額	補助率等
件	円	円	
1	4,745,760	3,000,000	査定事業費の2/3以内、 300万円以内

《中小企業事業資金融資制度に関する事項》

1. 中小企業事業資金融資事業

事項	金額等	区分	貸付限度額	償還期間	
貸付金額	2,633,400千円	小口事業資金	運転	800万円以内	5年以内
			設備	1,500万円以内	10年以内
貸付件数	547件	無担保無保証人	運転	300万円以内	3年以内
			設備	300万円以内	5年以内
利率	0.95%(4月~) 1.1%(12月~)	季節短期資金	運転	500万円以内	1年以内
		不況対策特別資金	運転	700万円以内	5年以内
不況対策特別資金利率	0.1%	開業資金	運転 設備	700万円以内	7年以内
借換資金利率	金融機関所定 利率-1.0%	借換資金	運転	既存融資残高の合計 又は1,000万円以内	5年以内

注. 利率は利用者負担、実質利用利率を示す。

2. 中小企業事業資金貸付状況

金融機関	件数		貸付金額	平成19年3月31日現在	
	申込	貸付		件数	融資残高
機関	件	件	千円	件	千円
22	601	547	2,633,400	2,438	5,508,915

3. 利子補助金交付

区分	融資残高	補助金額	利率		
			契約	実質	補助
	千円	円	%	%	%
小口事業資金	2,908,430	20,410,530	2.1	1.1	1.0
無担保無保証人	61,668	559,730	2.1	1.1	1.0
季節短期資金	26,458	175,135	2.1	1.1	1.0
不況対策特別資金	2,409,616	33,951,397	1.6	0.1	1.5
開業資金	100,679	577,840	2.1	1.1	1.0
借換資金	2,064	14,826	金融機関所定利率	金融機関所定利率-1.0	1.0
合計	5,508,915	55,689,458			

注. 融資残高、利率は平成19年3月31日現在

4. 業種別利用状況

区分	申 込		貸 付	
	件数	金額	件数	金額
	件	千円	件	千円
製造業	60	334,300	57	332,600
建設業	171	878,800	165	802,700
運輸業	6	19,300	6	18,700
卸売業	36	205,800	31	180,800
小売業	110	592,900	94	464,500
飲食業	61	225,100	48	170,200
サービス業	113	505,800	99	422,300
その他	44	240,500	47	241,600
合計	601	3,002,500	547	2,633,400

《観光に関する事項》

1. 観光事業補助

事業名	内容
観光事業	観光情報提供事業（PRパンフレットの作成、PRブースの設置） 観光振興事業（観光カレンダー・グッズの作成、ホームページの運営、観光ガイドツアーの実施、推奨品認定事業、府中小唄民踊流し事業、写真コンクール等） 啓発・協賛事業（けやき並木イルミネーション、節分祭他）
例大祭観光事業	実況放送、交通規制図、PRポスター・パンフレット、広告宣伝費、市内自治会等(61団体)の行う例大祭関連事業

2. 例大祭仮設トイレ、臨時救護所の運営

仮設トイレ	設置期間 設置場所 設置数	平成18年5月3日～5日 大國魂神社境内4か所 仮設トイレ26基
臨時救護所	設置期間 傷病者数 看護師人数 開設場所	平成18年5月5日 3人 2人 中央図書館1階ホール

3. 観光振興事業

事業名	内 容
観光振興事業	観光PRパンフレット作成(8,000部)、観光案内人ボランティア育成、ホームページ運用、PR広告の掲載、写真コンクールの開催

4. 観光情報センター運営

利用期間	利用数
平成18年4月1日～平成19年3月31日	22,375人

5. 観光推進担当市政ディレクターの設置

観光施策の充実を図り、にぎわいと魅力あるまちづくりを推進していくため、市政ディレクターを設置し、提言を受けた。

設置期間	平成18年4月1日～平成19年3月31日
提言内容	観光行政の方向性に関すること 観光施策の推進を図っていく上での留意点 観光PR及び宣伝に関すること 観光戦略に関すること

《消費者教育に関する事項》

1. 講座

区 分	消費生活講座
延実施回数	7
延出席者数(人)	140

2. 消費知識啓発パンフレット等の発行

印刷物名	部数
くらしの豆知識	2,100
消費者のためにNo.36	1,200
消費生活相談事例集	500
消費者啓発リーフレット	2,000
合 計	5,800

3. 消費生活展

展示期間	会場	テーマ	入場者数
平成18年 11月17日・18日	府中グリーンプラザ 5階展示ホール	かけがえのない地球と命 ～よりよい明日のために～	450人
参加団体数	団体名		
9団体	<ul style="list-style-type: none"> ・ Fの会 ・ ヘルスメイト府中21 ・ 府中学校給食を考える市民の会 ・ マイバッグクラブ ・ 府中かんきょう市民の会 ・ 森と水とごみの会 ・ コープとうきょう府中市組合員委員会 ・ 府中市消費者の会 ・ 多摩南生活クラブ生協まち・府中 		

《消費者保護に関する事項》

消費者団体の育成保護

区分	回数
見学会（市バスの提供）	2
会場提供	2
講師派遣	1

《消費生活相談に関する事項》

(単位：件)

相談内容	商品一般	食料品	住居品	光熱水品	被服品	保健衛生品	教養娯楽品
件数	64	32	59	5	41	43	125
車両・乗り物	土地・ 建物・設備	他の商品	クリーニング	レンタル・リース・賃借	工事・ 建築・加工	修理・補修	
	18	46	0	30	77	48	14
管理・保管	役務一般	金融・保険 サービス	運輸・通信 サービス	教育 サービス	教養・娯楽 サービス	保健・福祉 サービス	
	1	11	144	259	11	78	40
他の役務	内職・ 副業・相場	他の行政 サービス	他の相談	合計			
	39	23	6	44	1258		

《府中市民朝市に関する事項》

実施日	利用者数(延)	販売品目	出店数	販売点数
	人	品目	店	点
平成18年5月28日	約 1,800	96	15	3,528
平成18年11月3日	約 4,500	188	25	8,732
合計	約 6,300	284	40	12,260

《公衆浴場設備改修費補助に関する事項》

補助件数	補助金額
4 浴場	1,916,775
市内浴場数	10浴場

《市民農園に関する事項》

	農園名	所在地	区画数	面積	開設年月日
			区画	m ²	
1	白系台	白系台3-28-4	95	1,154.75	平成15年 4月 1日
2	押立町第1	押立町2-19-25	55	656.69	平成15年 4月 1日
3	小柳町第2	小柳町6-20-6	69	887.00	平成15年 4月 1日
4	若松町第2	若松町5-10-1	80	885.00	平成15年 4月 1日
5	天神町	天神町3-5-8	42	484.00	平成15年 4月 1日
6	府中町第1	府中町3-6-2	254	2,978.00	平成15年 4月 1日
7	府中町第2	府中町3-23-3	72	958.97	平成18年 4月 1日
8	緑町	緑町1-26-6	162	2,024.00	平成15年 4月 1日
9	八幡町	八幡町2-15-1	128	1,165.00	平成15年 4月 1日
10	是政第1	是政1-34-22	41	461.00	平成15年 4月 1日
11	是政第2	是政2-3-13	20	259.82	平成15年 4月 1日
12	矢崎町第1	矢崎町4-12-17	84	873.00	平成15年 4月 1日
13	矢崎町第2	矢崎町5-2-2	105	1,305.00	平成15年 4月 1日
14	南町第1	南町2-1-1	125	1,330.74	平成15年 4月 1日
15	南町第2	南町6-45-8	89	1,087.00	平成15年 4月 1日
16	本町	本町3-2-3	57	678.44	平成15年 4月 1日
17	西原町	西原町2-7-1	98	998.00	平成15年 4月 1日
18	住吉町	住吉町3-6-1	87	1,093.00	平成15年 4月 1日
19	四谷第1	四谷2-12-1	96	1,068.00	平成15年 4月 1日
20	四谷第2	四谷3-20-2	75	786.91	平成15年 4月 1日
21	四谷第4	四谷5-45-1	127	1,790.00	平成15年 4月 1日
22	日新町	日新町5-67-49	105	964.00	平成15年 4月 1日
23	西府町第1	西府町3-18-1	72	745.00	平成15年 4月 1日
24	西府町第2	西府町4-7-3	113	1,119.00	平成15年 4月 1日
	合計		2,251	25,752.32	



福 祉 保 健 部

地域福祉推進課

《民生委員・児童委員に関する事項》

1. 民生委員・児童委員定数 171人

2. 民生委員・児童委員活動状況

内容別相談・支援

		(単位：件)	
相談・支援内容	件数	相談・支援内容	件数
在宅福祉	688	仕事関係	27
介護保険	361	住居	140
健康・保健医療	589	生活環境	273
子育て・母子保健	299	日常的な支援	852
子どもの地域生活	248	その他	1,106
子どもの教育・学校生活	284		
生活費	163		
年金・保険	60	合計	5,306

《一般福祉に関する事項》

戦没者遺族等の援護

		(単位：件)
種類		件数
旧軍人、軍属の恩給受付		0
〃 遺族援護		206
合計		206

《福祉のまちづくりに関する事項》

福祉的環境整備に係る開発行為等の指導について

事前相談・指導

		(単位：件)
件名		件数
開発行為に関する指導実績		30
中高層建築物等に関する指導実績		85
建築確認申請に伴う事前相談		80
合計		195
件名		件数
完成時の調査・確認		87

《保健福祉人材育成センターに関する事項》

ホームヘルパー・施設介護職員等養成講習開催状況

			(単位：回、人)
講習名	開催回数		人数
訪問介護員養成講習（2級課程）	1		37
難病患者等ホームヘルパー養成講習	1		53
視覚障害者移動介護従事者養成講習	1		20
合計	3		110

《高齢者の援護に関する事項》

電話訪問員活動状況

訪問員数	延訪問世帯数
20人	196世帯

《福祉活動推進に関する事項》

福祉活動を行う団体への助成認定について

(単位：件)

件名	件数
申請団体	15
助成決定団体	15
助成団体	15

《福祉サービス利用者総合支援に関する事項》

判断能力の不十分な高齢者・身体障害者等への相談、成年後見制度利用促進について

(単位：件)

相談内容	件数
利用者サポート事業（総合・専門相談）	435
福祉サービス利用支援事業	54
専門相談（ふくし法律相談）	53
苦情の対応（調整）	5
成年後見利用促進事業（相談）	480
合計	1,027

(単位：回、人)

成年後見制度普及・利用促進	開催回数	人数
講演会	2	156

権利擁護センターふちゅう運営事業

平成18年10月1日開所

(単位：回、人)

権利擁護センター普及啓発	開催回数	参加者
講演会	1	187
権利擁護センター委員会活動	開催回数	委員
運営委員会	2	7
事例検討会	3	10
後見人等サポート事業	開催回数	参加者
後見人等支援会議	1	9
相談支援	42件	
成年後見等申立て支援	開催回数	参加者
成年後見等申立て学習会	1	11

生活援護課

《行旅死亡人及び墓地管理に関する事項》

- 1. 行旅死亡人取扱件数 3 件
- 2. 墓地管理、供養 3 回

《生活保護に関する事項》

- 1. 生活保護世帯及び人員
平成19年3月31日現在 2,389世帯 3,473人
- 2. 保護の開始廃止状況
開始 406世帯 廃止 346世帯
- 3. 保護状況

種 別	延 世 帯	延 人 員	金 額
	世帯	人	円
生活扶助費	24,970	37,255	2,075,616,352
住宅扶助費	24,277	-	1,136,696,772
教育扶助費	-	4,163	28,690,781
介護扶助費	-	2,744	92,179,843
医療扶助費	-	92,961(枚)	2,791,141,353
生業扶助費	-	31	12,654,358
出産扶助費	-	1	240,000
葬祭扶助費	-	85	16,987,122
施設事務費	-	217	36,615,836
自立促進事業費	-	116	2,769,191
健全育成事業費	-	1,076	6,682,000
入浴券支給費	-	228	5,111,700
合 計			6,205,385,308

4. 世帯類型別被保護世帯数(平成19年3月31日現在)

高齢者世帯	母子世帯	傷病者世帯	障害者世帯	その他の世帯	合 計
836	248	708	281	308	2,381

(除く停止世帯)

5. 医療券発行件数

入院分	外来分	調 剤	訪 問 看 護	合 計
4,434	55,690	32,750	87	92,961

(単位：枚)

高 齢 者 支 援 課

《高齢者福祉に関する事項》

老人ホーム措置状況

区 分	施 設 数	入所延人員	措 置 費	本人等負担額
		人	円	円
養 護 老 人 ホ ー ム	11	840	163,915,334	23,789,162

《高齢者生きがい事業に関する事項》

1. 高齢者軽スポーツ大会実施状況

対 象	実 施 日	場 所	参 加 者 数
55歳以上	平成18年10月25日	府中市民陸上競技場	2,480人

2. 敬老の日記念大会実施状況

対 象	実 施 日	場 所	参 加 者 数	記 念 品
70歳以上	平成18年 9月18日 (2回)	府中の森芸術 劇場どりーむ ホール	3,201人	感謝状贈呈 老人クラブ会長7年以上 4人 老人クラブ活動20年の団体 2団体

3. 在宅高齢者世帯保養事業実施状況

対 象	実 施 日	場 所	参 加 者 数
70歳以上の 一人暮らし対象者	平成18年 6月22日 平成18年 6月29日	富士・河口湖方面	271人

4. 長寿祝い金等支給事業支給状況

種 別	対 象	受給者数	支給総額
		人	円
祝い品	80歳(傘寿)	1,313	6,727,812
	90歳(卒寿)	310	1,953,000
	新百歳	12	251,370
祝い金	70歳(古希)	2,394	23,940,000
	77歳(喜寿)	1,563	15,630,000
	88歳(米寿)	429	8,580,000
	99歳(白寿)	28	840,000
	101歳以上	33	1,650,000
	最高齢	2	200,000

5. ことぶき理髪券利用状況

対 象	利用枚数	単 価	支給総額
	枚	円	円
70歳以上	14,107	1,000	14,107,000

6. ことぶき美容券利用状況

対 象	利用枚数	単 価	支給総額
		枚	円
70歳以上	15,693	700	10,985,100

7. 一人暮らし高齢者とボランティアの集い実施状況

対 象	実 施 日	参加者数	ボランティア数
		人	人
70歳以上	平成18年 5月23日	70	20
	平成18年 5月24日	75	16
	平成18年 5月25日	72	18
	平成18年11月14日	68	19
	平成18年11月15日	78	18
	平成18年11月16日	73	20
合 計		436	111

8. 老人クラブ補助金交付状況

区 分	ク ラ ブ 数	会 員 数	補 助 額
		人	円
単 位 ク ラ ブ	97	7,633	38,144,258
連 合 会	1団体	7,633	2,420,000
合 計			40,564,258

9. 老人クラブ研修用バス利用状況

(1) 単位老人クラブ

区 分	大 型 バ ス	計	利用老人クラブ
	台	台	クラブ
日 帰 研 修	10	10	10
宿 泊 研 修	33	33	33
合 計	43	43	43

(2) 地区老連

区 分	大 型 バ ス	計
	台	台
宿 泊 研 修	17	17

10. シルバー人材センター補助金等交付状況

対 象	会 員 数	契 約 金 額	補 助 額	貸 付 金 額
	人	円	円	円
60 歳 以 上	1,684	803,323,422	60,822,000	20,000,000

11. 高齢者等保養施設利用状況

対 象	保 養 施 設 数	延 利 用 者 数	延 利 用 泊 数	助 成 額
	か所	人	泊	円
70 歳 以 上	21	1,501	1,794	7,176,000

12. ことぶき入浴事業利用状況

対 象	実 施 場 所	利 用 者 数					合 計
		菖 蒲 湯	敬老の湯	ゆ ず 湯	初 湯	レモン湯	
65歳以上及び 小学生以下	市内10浴場	人	人	人	人	人	人
		1,343	1,250	1,142	1,195	1,302	6,232

《高齢者の援護に関する事項》

1. 高齢者福祉電話料助成状況

対 象	区 分	台 数	助 成 額
65 歳 以 上	市 貸 与 分	113	2,931,960
	個 人 設 置 分	338	8,913,427
合 計		451	11,965,387

2. 高齢者世帯入浴券支給状況

対 象	実 人 員	延 支 給 枚 数	金 額
65 歳 以 上	96	11,667	4,704,200

3. 高齢者日常生活用品支給状況

対 象	実 人 員	支 給 品 目	支 給 数
65 歳 以 上	870	布おむつ貸与	0 枚
		紙おむつ支給	1,139,714 枚
		助 成 金	16,244,640 円

4. 高齢者寝具乾燥事業利用状況

対 象	区 分	実 人 員	延 人 員	金 額
65歳以上で 要介護3以上	乾 燥	57	454	476,700
	丸 洗 い	57	166	207,500
合 計		—	620	684,200

5. 日常生活用具給付事業利用状況

対 象	品 目	台 数 等	金 額
おおむね65歳以上の 介護保険「非該当」 または、それに準ず る方ただし、電磁調 理器は、介護保険「 該当者」も対象とす る。	特 殊 寝 台	223	866,400
	移 動 用 バ ー	103	93,000
	ポ ー タ ブ ル 便 器	24	92,400
	入 浴 補 助 用 具	7	49,500
	車 い す	33	59,600
	車 い す ク ッ シ ョ ン	0	0
	歩 行 支 援 用 具	6	5,400
	歩 行 器	12	33,300
	エ ア ー マ ッ ト レ ス	14	32,000
	床 ず れ 予 防 マ ッ ト	18	81,000
	ス ロ ー プ	2	7,200
	電 磁 調 理 器	12	127,650
合 計	—	1,447,450	

6. ねたきり高齢者理髪事業利用状況

対 象	実 人 員	延 人 員	金 額
65 歳 以 上	342	1,966	10,419,800

7. 在宅ねたきり高齢者介護者慰労金支給状況

対 象	延 人 員	金 額
要介護3以上の方（旧老人福祉手当受給者を含む）と生計同一の介護者	6,784	74,624,000

8. 一人暮らし高齢者等緊急通報安全システム機器設置状況

対 象	台 数	金 額
65 歳 以 上	361	11,271,836
	(147)	

() 内は火災安全システムの設置数

9. はいかい高齢者探索サービス事業利用状況

対 象	台 数	金 額
65歳以上のはいかい高齢者のいる家族	63	1,176,903

10. 高齢者家具転倒防止器具取付等利用状況

対 象	取 付	配 送	合 計
一人暮らし世帯	30	12	42
高齢者のみ世帯	28	21	49
要介護3以上の方のいる世帯	3	2	5

11. 高齢者車いす福祉タクシー利用状況

対 象	件 数	金 額
要介護3以上（旧老人福祉手当受給者を含む）	2,516	8,290,460

12. 高齢者在宅サービスセンター等利用状況

対 象	区 分	実 人 員	延 人 員	金 額
65 歳 以 上	通 所 介 護	730	63,720	316,093,235
	認 知 症 通 所 介 護	104	10,433	65,034,336
	短 期 入 所	243	23,833	105,232,053
	入 浴 サ ー ビ ス	512	19,690	116,448,200
	通 所 食 事 サ ー ビ ス	495	44,789	40,398,850
	食 の 自 立 支 援 事 業	870	45,155	64,941,102
	生 き が い テ ー マ サ ー ビ ス	6	319	1,400,550
	自 立 支 援 短 期 入 所	21	990	11,286,000

13. 外出支援サービス利用状況

対 象	区 分	件 数	金 額
		件	円
65歳以上	福祉施設送迎	1,783	1,604,700
	通院移送	203	913,500
合 計		1,986	2,518,200

14. 生活支援ヘルパー利用状況

対 象	延べ人数	延べ回数	延べ時間数	金 額
	人	回	時間	円
65歳以上	1,138	5,556	8,689.5	12,686,670

《介護予防の推進に関する事項》

1. 介護予防推進事業利用状況

対 象	参加者数 (実人員)	参加者数 (延)
介護保険の認定を受けていない65歳以上の方	633 人	6,527 人

2. 介護予防推進センター利用状況

対 象	教室参加者数 (実人員)	教室参加者数 (延)	宿泊施設利用者数	延宿泊数
	人	人	人	泊
介護保険の認定を受けていない65歳以上の方	518	5,031	26	26

3. 地域デイサービス事業利用状況

対 象	登録人数	延利用者数	実施回数
	人	人	回
65歳以上	814	23,941	2,141

4. 在宅介護支援センター利用状況

対 象	実人員	延人員	金 額
	人	人	円
65歳以上	7,392	29,394	523,481,919

《ケアプラン指導研修事業に関する事項》

会 議 名 称	回 数	評価指導件数	参加者数
	回	件	人
指導研修チーム会議	2	2	79

《老人医療に関する事項》

1. 老人医療助成の状況（市の制度）

対 象	延対象者数	延助成件数	受診率	金 額
昭和12年6月30日までに 生まれた70歳未満の者	人 1,437	件 1,066	% 74.2	円 3,211,465

2. 老人医療助成の状況（都の制度）

対 象	延対象者数	延助成件数	金 額
昭和12年6月30日までに 生まれた70歳未満の者	人 20,614	件 536	円 3,534,078

3. 老人医療給付の状況（国の制度）

対 象	延対象者数	延給付件数	受診率	金 額
平成14年9月30日現在で 70歳に到達している者	人 225,207	件 622,992	% 276.6	円 13,037,497,373

4. 老人性白内障補助眼鏡等費用助成状況

対 象	延対象者数	延助成件数	金 額
65歳以上	人 154	件 154	円 3,045,513

5. 高齢者入院見舞金支給状況

対 象	見舞金	件数	金 額
70歳以上	円	件	円
	10,000	540	5,400,000
	20,000	178	3,560,000
	30,000	325	9,750,000
合 計	—	1,043	18,710,000

《住宅改造費助成に関する事項》

高齢者自立支援住宅改修給付事業費

改修の種目	件数	助成額
65歳以上	件	円
	住宅改修予防給付	21 3,045,758
	住宅設備改修給付	
	浴槽改修	95 30,809,841
	流し・洗面台	4 490,590
便所	15 1,425,655	
合 計	135	35,771,844

《高齢者住宅に関する事項》

住 宅 名	所 在 地	居 室 数	開 設
八幡町 やすらぎ	八幡町 1-14-14	7	平成元年12月
是政 やすらぎ	是政 5-2-3	9	平成2年3月
押立町 やすらぎ	押立町 1-5-54	9	平成2年3月
緑町 やすらぎ	緑町 2-29-5	14	平成2年12月
浅間町 やすらぎ	浅間町 4-4-2	12	平成3年2月
紅葉丘 やすらぎ	紅葉丘 1-39-5	10	平成3年7月
武蔵台 やすらぎ	武蔵台 1-35-4	9	平成4年5月
住吉町 やすらぎ	住吉町 4-45-2	12	平成5年3月
住吉町第2 やすらぎ	住吉町 3-21-30	9	平成6年10月
紅葉丘第2 やすらぎ	紅葉丘 1-10-23	16	平成8年4月
四谷 やすらぎ	四谷 3-29-8	13	平成9年6月
南町 やすらぎ	南町 4-43-6	16	平成10年11月
合 計		136	

住 宅 名	所 在 地	居 室 数	開 設
都営府中栄町2丁目第2アパート	栄町 2-1	16	平成9年6月
都営府中南町アパート	南町 4-40	20	平成11年2月
合 計		36	

《家賃助成に関する事項》

高齢者世帯居住安定支援事業

助成人数 11人 金額 2,315,000円

《介護保険適用状況に関する事項》

平成19年3月31日現在

被保険者数	第1号被保険者	第2号被保険者(認定者)
41,106	40,883	223

《保険給付に関する事項》

1. 介護（予防）給付費

		(単位：円)	
区 分	件 数	金 額	
居宅介護サービス			
訪問介護	253,547回	1,091,018,558	
訪問入浴介護	10,482回	123,044,745	
訪問看護	24,592回	191,408,652	
訪問リハビリテーション	983回	4,816,320	
通所介護	105,764回	704,147,498	
通所リハビリテーション	38,571回	343,537,657	
福祉用具貸与	32,942,685単位	294,912,647	
短期入所生活介護	31,919日	267,060,757	
短期入所療養介護	12,014日	114,676,880	
居宅療養管理指導	13,308回	50,016,960	
特定施設入居者生活介護	86,041回	531,851,946	
特定診療費	19回	430,497	
福祉用具購入費	519件	14,361,167	
住宅改修	409件	43,760,307	
居宅介護支援	37,995件	429,455,861	
小 計		4,204,500,452	
居宅介護予防サービス			
介護予防訪問介護	21,142回	63,356,508	
介護予防訪問入浴介護	31回	228,114	
介護予防訪問看護	436回	2,961,717	
介護予防訪問リハビリテーション	87回	419,526	
介護予防通所介護	8,085回	52,241,145	
介護予防通所リハビリテーション	1,710回	11,386,325	
介護予防福祉用具貸与	569,065単位	6,741,828	
介護予防短期入所生活介護	394回	1,945,765	
介護予防短期入所療養介護	63回	326,103	
介護予防居宅療養管理指導	661回	2,571,030	
介護予防特定施設入居者生活介護	8,250回	27,080,552	
介護予防福祉用具購入費	69件	1,255,320	
介護予防住宅改修	114件	12,778,002	
居宅介護予防支援	5,243件	26,970,621	
小 計		210,262,556	
施設サービス			
介護老人福祉施設	7,006人	1,698,211,460	
介護老人保健施設	3,643人	894,107,702	
介護療養型医療施設	2,070人	716,048,210	
特定診療費、食事費用額等		41,697,496	
小 計		3,350,064,868	
地域密着型サービス			
認知症対応型共同生活介護	17,602回	145,663,912	
夜間対応型訪問介護	23回	211,024	
認知症対応型通所介護	10,134回	84,650,850	
小規模多機能型居宅介護	92回	1,119,321	
介護予防認知症対応型通所介護	55回	279,611	
小 計		231,924,718	

(つづき)

(単位：円)

高額介護サービス費		
高額介護サービス費	11,975回	117,094,732
高額介護予防サービス費	62回	78,053
小計		117,172,785
特定入所者介護サービス費		
特定入所者介護サービス費	10,180回	265,998,369
特定入所者介護予防サービス費	33回	161,770
小計		266,160,139
その他		
審査支払手数料	128,640件	12,220,800
小計		12,220,800
合計		8,392,306,318

2. 高額介護サービス費等資金貸付状況

5,000,000円

貸付中	現金残額
0件	5,000,000円

《要介護認定に関する事項》

区分	認定件数 件	有効認定者数 人
非該当	141	—
要支援1	1,074	755
要支援2	1,391	797
経過的要介護	41	0
要介護1	1,670	1,191
要介護2	1,667	1,285
要介護3	1,194	966
要介護4	994	863
要介護5	982	817
合計	9,154	6,674

注. 1) 認定件数は、新規、更新、区分変更を合わせた総件数。

2) 有効認定者数は、平成19年3月31日現在のサービス受給資格者数
(認定後の資格喪失者を除く)

《制度説明会に関する事項》

説明会名	回数	参加人数	平均参加人数
出張説明会	23回	463人	20人

《低所得者利用者負担対策利用状況》

1. 市独自利用料軽減制度

対 象	区 分	軽減割合	延べ件数	金 額
介護保険 サービス利用者	訪問介護	1/4以内	10,853	13,552,661
	通所介護		6,944	13,322,075
	通所リハビリ		1,786	4,439,182
	短期生活		1,990	4,581,954
	短期療養		397	1,281,211
	特 養		719	7,664,125
	訪問入浴		730	1,626,224
	訪問看護		1,778	2,640,853
	訪問リハビリ		84	79,617
	居宅療養		256	56,914
	認知症通所介護		471	1,201,916
	老人保健施設		4	33,954
	過誤調整分		-13	-26,143
合 計		25,999	50,454,543	
事務手数料			2,904,992	

2. 社会福祉法人等による利用料軽減制度

対象者 32人
 軽減割合 1/4
 助成金額 1,306,545円

《市政ディレクターに関する事項》

高齢社会対策担当市政ディレクターの設置

団塊世代に関する施策をはじめ、福祉の枠にとらわれない総合的な高齢社会対策施策を検討するため、市政ディレクターを設置し、提言を受けた。

設置期間 平成18年度4月1日～平成19年3月31日
 提言内容 本市における高齢社会対策の現状と課題に関すること
 高齢社会対策推進の方向性に関すること
 高齢社会の将来ビジョンについて

障 害 者 福 祉 課

《障害認定に関する事項》

区 分			認 定 件 数
			件
非	該	当	0
区	分	1	37
区	分	2	90
区	分	3	103
区	分	4	88
区	分	5	53
区	分	6	123
合 計			494

注. 認定件数は、新規、更新、区分変更を合わせた総件数。

《自立支援給付に関する事項》

1. 自立支援介護給付費

(単位：人)

区 分	件 数
居 宅 介 護 (ホ ー ム ヘル プ)	5,368
重 度 訪 問 介 護	383
行 動 援 護	5
児 童 デ イ サ ー ビ ス	14
身 体 ・ 知 的 障 害 者 デ イ サ ー ビ ス	77
短 期 入 所 (シ ョ ー ト ス テ イ)	633
療 養 介 護	5
生 活 介 護	61
施 設 入 所 支 援	7
共 同 生 活 介 護 (ケ ア ホ ー ム)	169
旧 法 施 設 支 援	4,313

2. 自立支援訓練等給付費

(単位：人)

区 分	件 数
自 立 訓 練 (機 能 訓 練 ・ 生 活 訓 練)	0
就 労 移 行 支 援	9
共 同 生 活 援 助 (グ ル ー プ ホ ー ム 給 付 費)	713

3. その他

(単位：人)

区 分	件 数
高 額 障 害 福 祉 サ ー ビ ス 費	165
特 定 障 害 者 特 別 給 付 費	580

4. 移動支援事業

718人(延人数)

13,023,045円

《心身障害者(児)福祉に関する事項》

1. 心身障害者(児)福祉手当受給者

(1) 身体障害者

(単位:人)

1 級	2 級	3 級	4 級	合 計
1,207	813	593	875	3,488

(2) 知的障害者

(単位:人)

1 度	2 度	3 度	4 度	合 計
2	109	193	360	664

(3) その他

(単位:人)

脳 性 麻 痺	進行性筋萎縮症	指 定 疾 病	合 計
95	11	696	802

2. 心身障害者(児)福祉手当支給状況

区 分	延 人 数	手 当 月 額
身 障 手 帳 1・2 級	23,819	18年 2月~19年 1月 15,500
愛 の 手 帳 1 ~ 3 度	3,333	
脳 性 麻 痺 ほ か	1,231	
小 計	28,383	
身 障 手 帳 3・4 級	17,229	18年 2月~19年 1月 7,500
愛 の 手 帳 4 度	3,705	
小 計	20,934	
指 定 疾 病	8,178	18年 2月~19年 1月 8,500
合 計	57,495	-

3. 在宅重度障害者福祉手当支給状況

種 類	延 人 数	手 当 月 額
福 祉 手 当	228	18年 2月~19年 1月 14,380
特 別 障 害 者 手 当	2,611	18年 2月~19年 1月 26,440
障 害 児 福 祉 手 当	1,645	18年 2月~19年 1月 14,380
合 計	4,484	-

4. 心身障害者扶養年金受付状況

加入者数 350人

受給者数 139人

5. 聴覚障害者相談事業

実施日数 49日

相談件数 280件

6. 心身障害者寝具乾燥事業

区 分	実 人 員	延 件 数
乾 燥	150	794
丸 洗 い	150	289
合 計	150	1,083

7. 心身障害者福祉タクシー事業

交付者数 2,297人

8. 車いす福祉タクシー事業

延利用回数 5,598回

9. 心身障害者（児）等休養事業

施 設 名	利用者数（延）	利 用 泊 数
や ち ほ	367	541
八 ケ 岳	140	201
か ん ぼ の 宿 塩 原	0	0
熱 川 ハ イ ツ	15	21
か ん ぼ の 宿 草 津	55	57
合 計	577	820

10. 心身障害者通所授産事業通所者交通費助成事業

助成人数（実） 137人

11. 清掃作業委託

（単位：日）

清 掃 場 所	日 数	清 掃 場 所	日 数
武 蔵 台 公 園	95	せせらぎ公園・西府町第七仲よし広場	75
押 立 公 園	92	第三都市遊歩道	48
寿 中 央 公 園	101	芝間公園・下河原緑道	56
清水が丘緑道・常久・西森公園	63	美好町公園	52
平和の森・北府中公園	130	白糸台北・若松町稲荷台公園	75
府中公園・すずかけ公園	164	紅葉丘中央公園	37
幸 町 公 園	60	新田川緑道	73
西府町第2公園・第五仲よし広場	76	明ヶ代東公園	51

12. 府中市在宅心身障害者（児）緊急一時施設保護事業

施 設 名	人 数	延 日 数
心身障害者福祉センター	221人（延べ）	471日
なごみ	52人（延べ）	121日

13. 在宅重度心身障害者（児）理髪事業

対象者数 64人 延回数 301回

- 14. 自立促進機器助成事業
 助成件数 22件 パソコン 22件 ワープロ 0件
 リース 0件
- 15. 知的障害者雇用事業
 雇用者数 14人 延雇用日数 3,393.0日 指導員数 4人
- 16. マッサージ等助成事業（機能回復）
 助成人員 909人 利用枚数 6,144枚
- 17. 身体障害者福祉電話使用料助成事業
 助成台数 50台
- 18. 身体障害者介護人派遣事業
 実人員 35人 延派遣日数 4,865日
- 19. 身体障害者自動車運転教習費助成事業
 助成件数 3件
- 20. 身体障害者自動車改造事業費
 助成件数 7件
- 21. 心身障害者自動車ガソリン等費用助成事業
 助成延件数 985件 年間600リットルまでの税額相当分を助成
- 22. 重度身体障害者入浴サービス事業
 実人員 33人 延回数 998件
- 23. 重度身体障害者緊急通報システム事業
 助成台数 18件
- 24. 精神障害者地域生活支援センター事業
 年間利用実人数 293人
 年間延利用者 8,886人
- (1) 生活相談事業
 電話 2,960件・来所 1,131件・ケースカンファレンス 42件
 その他 10件・合計 4,143件

相 談 内 容	件 数
	件
プラザ利用	1,034
医療・病気に関すること	546
心理情緒的問題	164
社会復帰施設に関すること	865
対人関係	249
生活に関すること	903
就労に関すること	476
その他（経済・住宅等）	696
合 計	4,933

(2) 生活支援事業

利用内容	実施回数	参加者数
	回	人
パソコン教室	22	58
食事提供サービス	12	94
同行訪問	100	100
生活講座	35	35
その他の	3	14
フリースペース	1	7
	241 日	3,884
合計	—	4,192

(3) 地域交流事業

交流事業内容	実施回数	参加者数
	回	人
利用者ミーティング	12	114
当事者が自主的に行う活動に対する支援	74	391
合計	86	505

(4) その他の事業

事業内容	実施回数	参加者数
	回	人
防災訓練	1	7
オープンスペースの提供	3	6
合計	4	13

25. 手話通訳派遣事業及びコミュニケーション支援事業

項目	通訳者登録数	実施日	派遣件数
	人		件
手話通訳派遣事業	26	平成18年 4月 1日～ 9月30日	88
コミュニケーション支援事業		平成18年10月 1日～ 3月31日	80
合計	—	—	168

26. 障害者家具転倒防止器具取付等事業

16世帯 44個

27. 心身障害者医療助成事業

項目	対象者数	助成件数
	人	件
市の制度	延 1,320	1,172
都の制度	延 24,864	1,488
合計	延 26,184	2,660

28. 心身障害者福祉センター事業

(1) 地域自立生活支援事業

相 談	件 数	延 人 数
在宅福祉サービスの利用援助	198	384
社会資源を活用するための支援	1,195	1,974
社会生活力を高めるための支援	827	1,451
当事者相談(ピアカウンセリング)	82	84
就 労 支 援	2,433	3,595
そ の 他	276	485
小 計	5,011	7,973
各 種 講 座	251	2,802
合 計	5,262	10,775

(2) 訓練事業

(単位：人)

訓 練 名	実 人 員	延 人 員
知的障害者デイサービス事業	72	12,660
機能訓練	54	4,231
児童デイサービス事業	33	5,934

(3) その他事業

事 業 名	利 用 件 数	利 用 者 数
入 浴 事 業	705 件	705 人
函 書 貸 出 事 業	838 冊	479
短 期 入 所 事 業	登録 296 人	221
	(うちレスパイト53)	
循 環 バ ス 運 行 事 業	274 日	25,620
給 食 事 業	230 日	21,403
施 設 貸 出 事 業	587 件	6,419

29. 難病患者等ホームヘルパー派遣状況

区 分	実 人 員	派 遣 時 間	派 遣 回 数
身体介護	4	54.0	16
家事援助		432.0	247
合 計	4	486.0	263

30. 低所得者利用者負担対策

区 分	延べ件数	(実人員)
障害ホームヘルプサービス利用料軽減 (法57経過措置者)	1,454	(135人)
ホームヘルプ等利用	717	(65人)
者負担軽減措置	86	(43人)
社 会 福 祉 法 人 減 免	243	(27人)
移 動 支 援 定 率 負 担 軽 減 措 置	219	(38人)
合 計	2,719	(308人)

31. 身体障害者相談員及び知的障害者相談員

区 分	人 数
身体障害者相談員	8
知的障害者相談員	3

《身体障害者に関する事項》

1. 身体障害者手帳所持者の状況（平成19年3月31日現在）

(単位：人)

級 別	合 計			18 歳 以 上			18 歳 未 満		
	男	女	計	男	女	計	男	女	計
1級	1,258	1,014	2,272	1,212	979	2,191	46	35	81
2級	691	695	1,386	649	657	1,306	42	38	80
3級	546	563	1,109	528	547	1,075	18	16	34
4級	708	772	1,480	696	763	1,459	12	9	21
5級	216	133	349	213	131	344	3	2	5
6級	193	136	329	185	127	312	8	9	17
合 計	3,612	3,313	6,925	3,483	3,204	6,687	129	109	238

2. 日常生活用具

区 分	件 数	金 額
重度心身障害者(児)		
成 人	192	12,151,266
児 童	31	1,626,481
小 計	223	13,777,747
難 病	4	334,110
合 計	227	14,111,857

日常生活用具（市単独事業）

品 目	対 象 者	助成月数等	助 成 額
	人	ヶ月	円
おむつ	277	3,636	21,361,663
電 磁 調 理 器	0		0
特 殊 寝 台	3	24	197,760
エ ア - マ ッ ト	2	19	81,700
吸 引 器	0		0
シャワーチェア	0		0

3. 補装具交付・修理状況

区 分	件 数 (延)	金 額
	件	円
成 人 (交 付)	2,560	47,921,030
成 人 (修 理)	191	11,247,797
児 童 (交 付)	276	33,028,481
児 童 (修 理)	70	2,292,223
合 計	3,097	94,489,531

4. 補装具等自己負担助成事業

対 象 事 業	件 数	金 額
	件 円	
身 障 福 祉 法 補 装 具	1,575	10,433,100
児 童 福 祉 法 補 装 具	317	3,854,534
心 障 日 常 生 活 用 具	188	1,086,663
難 病 患 者 等 日 常 生 活 用 具	4	20,650
住 宅 設 備 改 善 費	6	75,800
合 計	2,090	15,470,747

5. 身体障害者等手帳診断料助成事業

518件 1,838,905円

《一般福祉に関する事項》

1. 原爆被爆者支援事業

原爆被爆者相談員	1人
聞き取り・語り伝え	2回

2. 原爆被爆者援護金支給事業

支給人員 130人

3. 補助事業等

団 体	団体数
福 祉 団 体	9 団体
福 祉 作 業 所	24 施設
グ ル ー プ ホ ー ム	5 施設
地 域 デ イ グ ル ー プ	2 施設

《知的障害者に関する事項》

愛の手帳所持者の状況(平成19年3月31日現在)

程 度	(単位：人)								
	合 計			18 歳 以 上			18 歳 未 満		
	男	女	計	男	女	計	男	女	計
1度 (IQ 1~19)	41	29	70	33	17	50	8	12	20
2度 (IQ20~34)	257	135	392	174	98	272	83	37	120
3度 (IQ35~49)	219	153	372	143	104	247	76	49	125
4度 (IQ50~75)	329	192	521	217	132	349	112	60	172
合 計	846	509	1,355	567	351	918	279	158	437

《精神障害者に関する事項》

1. 精神保健福祉手帳所持者の状況（平成19年3月31日現在）

(単位：人)

級 別	人 数
1 級	151
2 級	426
3 級	219
合 計	796 (男 446人、女 350人)

2. 精神障害者通院医療費公費負担申請件数

延1,157件

《住宅改造費助成に関する事項》

重度身体障害者（児）住宅設備改善費給付事業費

種 別	件 数	公 費 負 担	件 数	成 人	件 数	児 童
	件	円	件	円	件	円
小規模住宅改修	7	1,011,125	4	471,850	3	539,275
中規模住宅改修	4	2,919,725	3	2,397,694	1	522,031
屋内移動設備・機器本体	3	2,935,000	1	977,000	2	1,958,000
屋内移動設備・設置費	3	1,047,250	1	341,250	2	706,000
合 計	17	7,913,100	9	4,187,794	8	3,725,306

《その他啓発事業》

1. 障害者（児）福祉啓発事業

場 所	実 施 日	参加人数	内 容
府中公園	平成18年10月14・15日	27,000人	展示、PRコーナー、 ふれあい文化祭ほか

2. WaiWaiまつり（障害者の日記念事業）

場 所	実 施 日	参加人数	内 容
府中グリーンプラザ	平成18年12月 8日～12月11日	1,817人	作品展・映画上映

3. 障害者軽スポーツ大会

場 所	実 施 日	参加人数
府中市民陸上競技場	平成18年 5月20日	974人

4. 心の健康フェスティバル

場 所	実 施 日	参加人数
府中グリーンプラザ	平成19年 3月10日	1,156人

5. 手話講習会開催状況

区 分	期 間	回 数	受講者数	修了者数
		回	人	人
初 級 (昼)	平成18年 5月16日～平成19年 3月 6日	40	27	20
初 級 (夜)	”	40	40	29
中 級 (昼)	”	40	42	33
中 級 (夜)	”	40	32	22
上 級 (昼)	”	40	25	19
上 級 (夜)	”	40	20	8
養 成 (夜)	平成18年 5月23日～平成19年 2月 6日	27	7	—
合 計	—	267	193	131

6. 点字講習会開催状況

(単位：回、人)

区 分	期 間	回 数	受講者数	修了者数
		回	人	人
初 級 (昼)	平成18年10月 5日～平成19年3月22日	20	22	18
中 級 (昼)	平成18年 4月 6日～平成19年3月15日	24	17	8

《家賃助成に関する事項》

心身障害者住宅費助成事業

助成人数 128人 金額 41,929,917円

《心身障害者地域生活支援センター事業》

相 談	件 数	延 人 数
	件	人
在宅福祉サービスの利用援助	359	860
社会資源を活用するための支援	799	1,581
社会生活力を高めるための支援	683	1,011
当事者相談（ピアカウンセリング）	14	14
小 計	1,855	3,466
各 種 講 座	138	1,162
合 計	1,993	4,628

《府中市障害福祉計画検討協議会に関する事項》

委員数 14人 開催回数 8回

健康推進課

《母子保健に関する事項》

1. 乳児健康診査（3～4か月児）実施状況

(単位：件、人)

回数	対象者数 (通知書発送数) A	受診者数 B	受診率 (%) B/A	有所見者実数 C	有所見率 (%) C/B
36	2,335	2,217	94.9%	456	20.6%

2. 乳児健康診査（6～9か月児）実施状況（医療機関委託）

(単位：人)

区分	対象者数 F	受診票 受理数 G	受診率 (%) G/F	総合結果内訳 (実数)				市への連絡事項 (延)				有所 見率 H+I/G
				問題 なし	あり H	疑い I	不明	当院で 行う	府中市 で行う	他機関 管理中	その他	
6か月児	2,335	1,990	85.2%	1,871	52	67	0	125	2	28	0	6.0
9か月児	2,335	1,895	81.2%	1,779	55	61	0	101	4	35	0	6.1
合計	4,670	3,885	83.2%	3,650	107	128	0	226	6	63	0	6.0

3. 1歳6か月児健康診査実施状況

(単位：件、人)

回数	対象者数 (通知書発送数) A	受診者数 B	受診率 (%) B/A	有所見者実数 C	有所見率 (%) C/B
48	2,273	2,095	92.2%	326	15.6%

4. 1歳6か月児経過観察健康診査（心理）受診状況

(単位：人)

回数	受診 予約者数 A	受診者 実数 B(=C+D)	初診・再診内訳		受診率 (%) B/A	初診者の 有所見者実数 E	初診者の 有所見率 (%) E/C
			初診者数 C	再診者数 D			
47	168	154	79	75	91.7%	77	97.5%

5. 1歳6か月児歯科健康診査実施状況

(単位：人、本)

対象者数	実施回数	受診者数	むし歯 のない者		むし歯 のある者			(再掲) 未処置歯 のある者							
			O1型	O2型	A型	B型	C型	所見 なし	要経過 観察	要精密	要治療	加療中			
2,273	48	2,091	2,053	1,030	1,023	38	31	6	1	36					

不正咬合 のある者	軟組織 異常 のある者	その他の 異常の ある者	現在 歯 数	むし歯 の 総 数			判定結果					
				処置 歯 数	未処置 歯 数	所見 なし	健診時 指導	要経過 観察	要精密	要治療	加療中	
153	106	191	30,464	124	10	114	722	1,210	134	3	34	6

(重複判定あり)

6. 幼児教室

(単位：人)

対象	1.6歳児	3歳児
実施人数	50	37
実施延人数	318	159

7. 3歳児健康診査受診状況

(単位：件、人)

回数	対象者数 (通知書発送数) A	受診者数 B	受診率 (%) B/A	有所見者実数 C	有所見率 (%) C/B
36	2,314	2,138	92.4%	296	13.8%

8. 3歳児視力検診実施状況

(単位：人)

3歳児健康診査 受診者数 B	視力検診判定結果 (合計はB)				要精密率 (%) D/B
	異常なし	要再検査	要精密 D	その他 (追跡中止等)	
2,138	2,052	42	39	5	1.8%

9. 3歳児聴覚検診実施状況

(単位：人)

3歳児健康診査 受診者数 B	聴覚検診判定結果 (合計はB)				要精密率 (%) E/B
	異常なし	要再検査	要精密 E	その他 (追跡中止等)	
2,138	2,134	0	4	0	0.2%

10. 3歳児経過観察健康診査 (心理) 受診状況

(単位：人)

回数	受診 予約者数 A	受診者 実数 B=(C+D)	初診・再診内訳		受診率 (%) B/A	初診者の 有所見者実数 E	初診者の 有所見率 (%) E/C
			初診者数 C	再診者数 D			
47	145	108	59	49	74.5%	39	66.1%

11. 3歳児歯科健康診査実施状況

(単位：人、本)

対象者数	実施回数	受診者数	むし歯 のない者	むし歯 のある者	判定結果					(再掲) 未処置歯 のある者	不正咬合 のある者
					A型	B型	C型	再掲 C1型	再掲 C2型		
2,314	36	2,130	1,736	394	268	109	17	3	14	336	215

軟組織 異常の ある者	その他の 異常の ある者	現在 歯数	むし歯 の 総数	判定結果							
				処置 歯数	未処置 歯数	所見 なし	一時指導	要経過 観察	要精密	要治療	加療中
56	206	42,226	1,366	236	1,130	770	954	14	0	305	91

12. 乳幼児発達健康診査受診状況

(重複判定あり)
(単位：人)

回数	受診 予約者数	受診者 実数	初診・再診内訳		受診率 (%)	初診者の 有所見者実数	初診者の 有所見率 (%)
			初診者数	再診者数			
12	52	54	29	25	103.8%	27	93.1%

13. 乳幼児経過観察健康診査 (一般) 受診状況

(単位：人)

回数	受診 予約者数	受診者 実数	初診・再診内訳		受診率 (%)	初診者の 有所見者実数	初診者の 有所見率 (%)
			初診者数	再診者数			
12	181	159	136	23	87.8%	59	43.4%

14. 乳幼児経過観察健康診査 (歯科) 受診状況

(単位：人)

回数	受診 予約者数	受診者 実数	初診・再診内訳		受診率 (%)	初診者の 有所見者実数	初診者の 有所見率 (%)
			初診者数	再診者数			
12	124	93	90	3	75.0%	29	31.2%

15. 妊婦健康診査実施状況 (医療機関委託)

(単位：人)

区分	対象者数 (妊娠届出数) A	受診票受理数 B	受診率 B/A	所見内容 (延数)					HBs 抗原陽性 再掲	市への連絡事項 (延数)				有所見率 (B-C)/B
				異常を認めない C	妊娠高血圧症候群	貧血	糖尿	その他		要訪問指導	医療機関で治療指導	要精密検査	その他	
1回目	2,491	2,359	94.7%	2,011	16	217	75	58	9	2	870	0	7	14.8%
2回目	2,491	2,258	90.6%	1,057	24	1,027	131	60	-	0	1,595	1	6	53.2%
総数	4,982	4,617	92.7%	3,068	40	1,244	206	118	9	2	2,465	1	13	33.5%

16. 妊婦超音波検査実施状況

(単位：人)

受診票受理数 N	総合判定結果内容 (実数)				市への連絡事項内訳 (延数)				有所見率 (P+Q)/N
	異常なし	疑い P	あり Q	不明	要訪問指導	治療又は経過観察	要精密	その他	
505	481	6	17	1	0	126	0	1	4.6%

17. 一般歯科健康診査 (妊婦) 実施状況

(単位：人)

対象者数	実施回数	受診者数		未処置歯のある者	要補綴喪失歯のある者	歯肉炎のある者	歯周炎のある者	所見なしの者	要指導の者	要歯石除去の者	要精検・治療の者
		初回	再来								
2,491	12	192	2	89	3	117	6	30	21	51	90
	医療機関	586	0	307	17	321	113	73	46	185	282

18. 産婦健康診査実施状況

(単位：回、人)

回数	対象者数 (通知発送数) D	受診者数 E	受診率 (%) E/D	項目別受診者数 (延数)			有所見者実数 F	有所見率 (%) F/E	項目別有所見者数 (延)		
				診査	尿検査	血圧測定			診察	尿	血圧
36	2,322	2,205	94.9%	51	23	33	6	0.03%	0	3	4

19-1. はじめてのパパママ学級 (半日コース) 実施状況

(単位：人)

回数	開催日数	受講者 (延)
12	12	491

19-2. はじめてのパパママ学級 (4日コース) 実施状況

(単位：人)

回数	開催日数	受講者数	受講者 (延)
12	48	506	1,331

19-3. ママクラスクッキング

(単位：人)

回数	受講者数
6	60

20-1. 妊産婦・新生児訪問指導実施状況

(単位：人)

種 別	妊 産 婦			新生児 (未熟児を除く)			未熟児
	総 数	保健師	訪 問 指導員	総 数	保健師	訪 問 指導員	保健師
被指導実人員	157	60	97	982	35	947	35
被指導延人員	167	70	97	1,118	41	1,077	41

20-2. 乳幼児訪問指導実施状況

(単位：人)

種 別	総 数	保健師
被指導実人員	229	229
被指導延人員	265	265

20-3. 養育医療

受理件数
48件

21-1. 妊娠届出状況

(単位：人)

妊娠の届出をした者の数	妊 婦 週 数 内 訳					満11週以内 (第3月以内) の届出割合 (%)
	満11週以内	満12週～21週	満22週～27週	満28週以上	不 祥	
2,491	2,020	426	22	17	6	81.1%

21-2. 母子健康手帳交付

(単位：冊)

交付数	総合窓口課	東部出張所	西部出張所	保健センター分館
2,504	2,072	250	96	86

22. 妊産婦・乳幼児保健指導実施状況

(単位：人)

区 分	総 数	妊産婦	乳幼児
実人数	48	32	16
延人数	180	164	16

23. 子育て相談室

(単位：人)

区 分	保健相談	栄養相談	歯科相談	計
総 数	4,090	283	177	4,550
所 内	449	43	28	520
電 話	3,582	234	149	3,965
所 外	59	6	0	65

24. 離乳食教室実施状況

(単位：回、人)

実施回数	受講者数	1回平均
48	888	18.5

25. 幼児食教室実施状況

(単位：回、人)

実施回数	受講者数	1回平均
6	108	18.0

26. 母子保健相談実施状況

(単位：人)

経過観察時	3～4か月 健 診 時	個別訪問時	1歳6か月 健 診 時
77	474	941	250

27. 親と子の歯みがき教室実施状況

(単位：回、人)

実施回数	受講者数	1回平均
12	257	21.4

28. 保育所等巡回歯科保健指導

(単位：回、人)

実施回数	受講者数	1回平均
26	1,708	65.7

29-1. 幼児歯科健診

(単位：人)

実施回数	延人員
72	2,195

29-2. 予防歯科指導教室

(単位：人)

実施回数	延人員
48	724

30. 母子栄養強化食品支給状況 (粉ミルクを支給)

(単位：人)

対 象	実 人 員			延 人 員		
	妊 産 婦	乳 児	計	妊 産 婦	乳 児	計
生保・非課税世帯	35	31	66	108	138	246
多胎児	-	63	63	-	337	337

31. 母子保健連絡協議会

年2回開催

《休日・夜間診療に関する事項》

(単位：日、人)

区 分	休 日 診 療		夜 間 診 療
	医 科	歯 科	医 科
診 療 日 数	72	72	365
延べ受診者	4,758	543	4,772
1日平均患者数	66.1	7.5	13.1
受 付 時 間	午前9時～ 午後4時	午前9時30分～ 午後4時30分	午後7時30分～ 午後10時

《歯科医療連携推進事業に関する事項》

申込者数 67人

《予防接種に関する事項》

(単位：人)

種 別	区 分	対 象 者	実 施 人 数
ジフテリア	第 1回		2,295
百日せき	1 2回	生後3か月から7歳5か月まで	2,249
破傷風	期 3回		2,187
(三種混合)	追加		1,991
ジフテリア	第 2 期	11歳から12歳まで	1,069
破傷風			
(二種混合)			
ポリオ	第 1 回	生後3か月から7歳5か月まで	2,207
(急性灰白髄炎)	第 2 回		2,129
MR (麻しん・風しん)	1 期	1歳から1歳11か月まで	2,042
	2 期	5歳から7歳未満で就学前1年間	1,874
麻 し ん	1 期	1歳から1歳11か月まで	8
	2 期	5歳から7歳未満で就学前1年間	78
風 し ん	1 期	1歳から1歳11か月まで	109
	2 期	5歳から7歳未満で就学前1年間	269
日本脳炎	1 期 初回1回	3歳から7歳5か月まで	3
	2回	(6か月から特例あり)	3
	1 期 追加	3歳から7歳5か月まで	7
	2 期	9歳から12歳まで	5
インフルエンザ		65歳以上(60から64歳特例あり)	15,598

※MRは18年度予防接種法の改正により開始

※麻しん及び風しんは18年度経過措置あり(2期に含む)

《結核予防に関する事項》

結核検診及び予防接種

(単位：人)

区 分	受 診 者 数	区 分			実 施 人 数
		B	C	G	
間 接 撮 影	622				2,291
直 接 撮 影	11				

《保健事業に関する事項》

1. 健康手帳の交付

(単位：冊)

区 分	冊 数
医 療 対 象 者	7,176
医 療 対 象 者 以 外 (40歳以上)	110
合 計	7,286

2-1. 健康教育

(単位：回、人)

事 業 名	回 数	受 講 者 延 数	備 考
薬 の 健 康 教 室	1	24	対象者：市民 (広報ふちゅう にて公募)
乳 が ん 検 診 時 教 育	50	1,371	
子 宮 が ん 乳 が ん 予 防 教 育	1	14	
肺 が ん 検 診 時 教 育	6	197	
胃 が ん 予 防 教 育	1	40	
大 腸 が ん 検 診 結 果 説 明 会	5	132	
老 人 ク ラ ブ 健 康 教 室	11	211	
骨 粗 し ょ う 症 検 診 時 教 育	6	668	
骨 粗 し ょ う 症 予 防 講 演 会	1	67	
骨 粗 し ょ う 症 健 診 後 フ ォ ロ ー 教 室	4	32	
更 年 期 の 健 康 講 座	1	24	
心 臓 病 健 康 教 室	2	824	
生 活 習 慣 病 予 防 コ ー ス	11	224	
生 活 習 慣 病 予 防 実 践 編	12	121	
い き い き 介 護 予 防	1	252	
ス ト レ ス と 上 手 に 付 き 合 う 方 法	1	38	
目 の 健 康 教 育	1	74	
こ こ ろ の 健 康 教 室	1	31	
一 生 役 立 つ 栄 養 学	1	29	
介 護 予 防 教 室	25	427	
一 般 出 前 講 座	9	255	
合 計	151	5,055	

2-2. 歯科

(単位：回、人)

事業名	回数	受講者延数	備考
歯科健康教育	1	10	対象者：市民 (広報ふちゅうにて公募)
介護予防のための口腔ケア	1	150	
成人歯科健康診査フォロー教育	4	67	
歯科出前講座	1	49	
合計	7	276	

3. 健康相談

(単位：回、人)

事業名	回数	来所者延数	備考
成人健診後フォロー相談	8	78	常時(休日を除く)
歯科なんでも相談	12	49	
歯周疾患相談	4	19	
薬のなんでも相談	5	39	
保健相談室	245	230	
所内電話健康相談	—	941	
骨粗しょう症相談	4	19	
生活習慣病予防コース相談	34	309	
薬と健康の相談	2	118	
栄養改善事業時栄養相談	8	6	
合計	322	1,808	

4. 一般健康診査

(1) 成人病検診(30歳～39歳の男性)

(単位：人)

診査結果	受診者数
異常なし	62
要指導	88
要医療	64
合計	214

(2) 成人健康診査(40歳以上)

(単位：人)

診査結果	受診者数
異常なし	3,613
要指導	9,886
要医療	20,959
合計	34,458

5. 胃がん検診(30歳以上)

(単位：人)

診査結果	受診者数
異常なし	3,599
要精密	334
合計	3,933

6. 女性がん検診

(1) 子宮頸部がん検診(20歳以上の女性)

(単位：人)

診査結果	受診者数
異常なし	5,616
要精密	50
合計	5,666

(2) 子宮体部がん検診(20歳以上の女性)

(単位：人)

診査結果	受診者数
異常なし	186
要精密	10
合計	196

(3) 乳がん検診 (40歳以上の女性)

(単位:人)

診 査 結 果	受診者数
異 常 な し	2,419
要 経 過 観 察	214
要 精 密	92
合 計	2,725

7. 訪問指導

被指導者(実人員) 68人

訪問延数 1,047回

※40歳以上の虚弱な方の介護予防として実施

8. 大腸がん検診 (50歳以上)

(単位:人)

診 査 結 果	受診者数
異 常 な し	2,588
要 精 密	195
合 計	2,783

9. 肺がん検診 (50~69歳)

(単位:人)

診 査 結 果	受診者数
異 常 な し	185
要 精 密	4
合 計	189

10. 喉頭がん検診 (50~60歳)

(単位:人)

診 査 結 果	受診者数
異 常 な し	76
要 経 過 観 察	36
要 精 密	0
合 計	112

11. 女性健康診査 (18歳~39歳の女性)

(単位:人)

診 査 結 果	受診者数
異 常 な し	144
要 指 導	99
要 医 療	28
合 計	271

12. 骨粗しょう症診査 (20歳~70歳の5歳毎に11節目の女性)

(単位:人)

診 査 結 果	受診者数
異 常 な し	368
要 注 意	299
要 精 密	1
合 計	668

《歯科検診に関する事項》

1. 成人歯科健康診査（40歳以上）

(単位：人)

判定名		受診者数	
総合判定	健康	1,050	
	要指導	721	
	要治療・要精検	7,277	
	内訳	歯石除去・経過観察等	3,454
		歯周治療	3,448
		う蝕治療	2,919
		補綴処置	2,404
その他	317		
合計	9,048		

※要治療・要精検は複数所見

2. 歯周疾患検診（40歳、50歳、60歳、70歳）

(単位：人)

判定名		受診者数	
総合判定	健康	166	
	要指導	141	
	要治療・要精検	1,439	
	内訳	歯石除去・経過観察等	825
		歯周治療	545
		う蝕治療	632
		補綴処置	286
その他	81		
合計	1,746		

※要治療・要精検は複数所見

3. 歯の衛生週間検診

(単位：人)

受診者数	健康	要注意	要治療
1,619	330	47	1,242

《総合健康診査に関する事項》

実施状況（20歳以上）

(単位：人)

審査日数	受診者数	区分	コース別内訳	
			人数	1日平均
120	2,810	Aコース	2,137	17.8
		Bコース	673	5.6
		合計	2,810	23.4

《健康増進事業に関する事項》

(20歳以上)

健康度測定						(単位：人、日)		
第一次			第二次			10月～3月		
日数	受診者数	1日平均	日数	受診者数	1日平均	日数	受診者数	1日平均
11	79	7.2	11	59	5.4	22	138	6.3

トレーニング室			(単位：人、日)
日数	受診者数	1日平均	
327	10,269	31.4	

《健康まつり事業に関する事項》

日 時 平成18年10月14日 午後1時～3時
 場 所 府中市保健センター
 参加者数 総数 348人

《元気フォーラムに関する事項》

日 時 平成18年10月15日 午前10時～11時30分
 平成19年 2月 4日 午前10時～11時45分
 場 所 府中グリーンプラザ
 参加者数 総数 824人

《栄養改善事業に関する事項》

栄養教室 16回 203人
 栄養改善推進員活動 63回 延 5,344人

《畜犬登録に関する事項》

取扱頭数 834頭

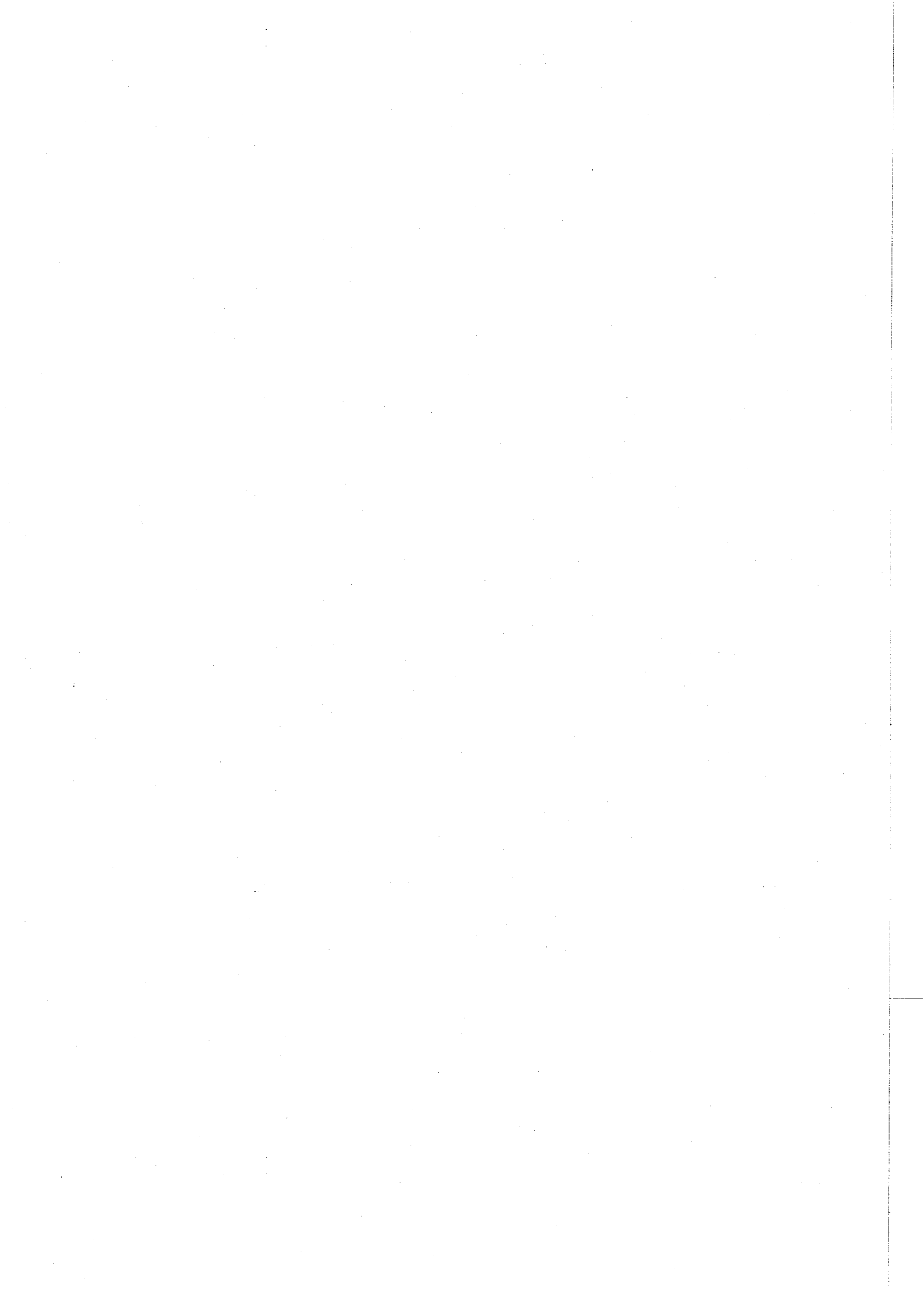

子 ども 家 庭 部

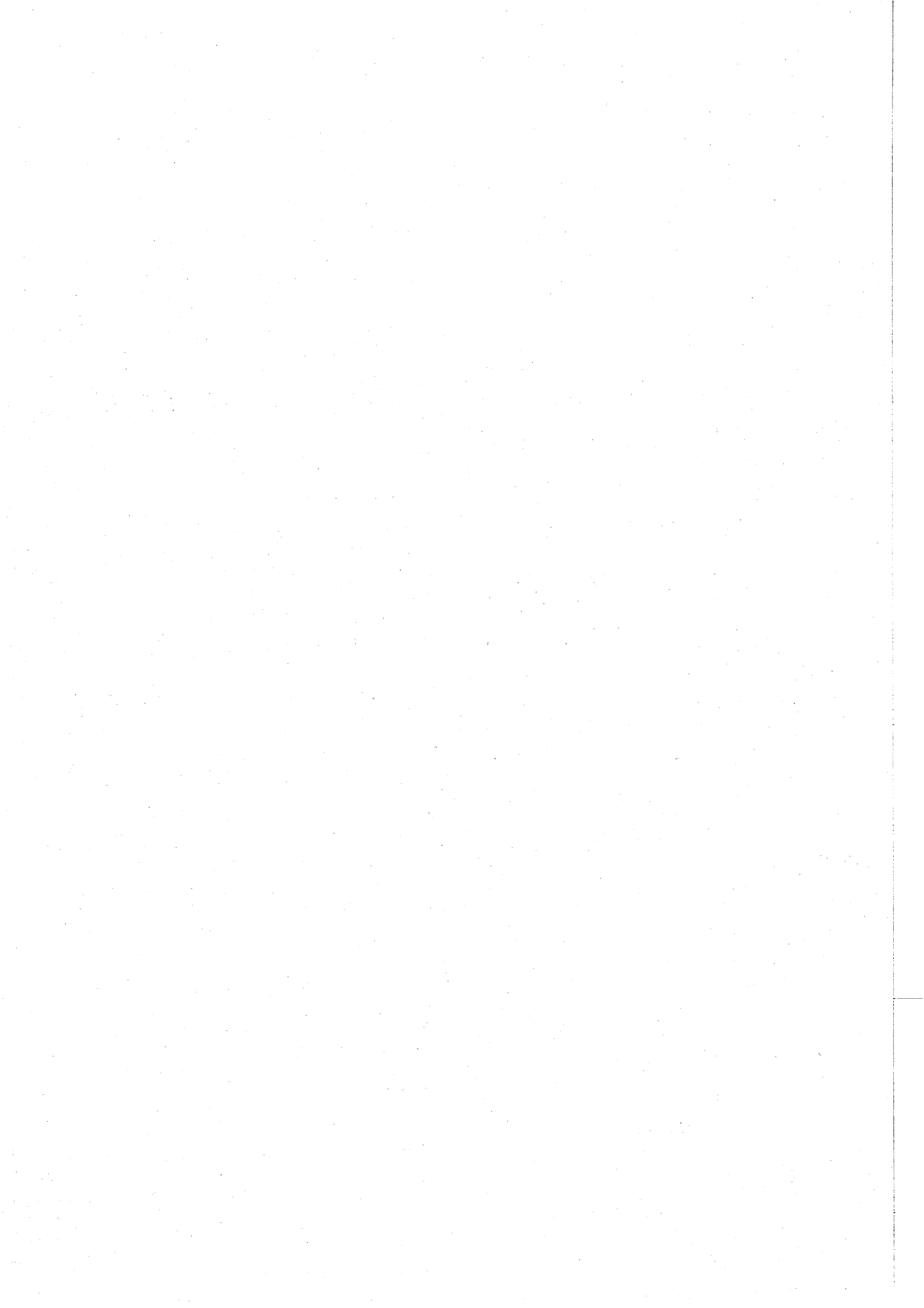

子育て支援課

《児童福祉に関する事項》

1. 児童手当受給者状況

区 分		延 人 員	金 額
児童 手 当	被 用 者	39,909	219,015,000
	非 被 用 者	14,873	84,775,000
特 例 給 付		5,984	32,305,000
小 6 特 例 給 付 了 前	被 用 者	108,264	588,275,000
	非 被 用 者	45,666	257,570,000
合 計		214,696	1,181,940,000

2. 児童育成手当受給者状況

区 分	延 人 員	金 額
育 成 手 当	35,751	482,638,500
障 害 手 当	2,364	36,642,000
合 計	38,115	519,280,500

3. 児童扶養手当

区 分	延 人 員	金 額
全 部 支 給 者	10,227	427,225,000
一 部 支 給 者	7,278	215,629,980
第 2 子 加 算	7,650	38,250,000
第 3 子 以 降 加 算	2,122	6,366,000
合 計	27,277	687,470,980

《ひとり親家庭に関する事項》

1. ひとり親家庭休養ホーム利用者交通費助成事業

区 分	人 員	金 額
大 人	88	302,060
子 ども	50	81,560
合 計	138	383,620

2. ひとり親家庭ホームヘルプサービス事業

41世帯 (12,392時間) 17,803,747円

3. ひとり親家庭健康診査料助成事業

対象者	人員	単価	金額
	人	円	円
A コース	4	1,600	6,400
	2	5,500	11,000
B コース	1	1,100	1,100
	1	3,000	3,000
合計	8	-	21,500

4. ひとり親家庭医療費助成事業

対象者(延)	35,459人
助成件数	31,381件
金額	68,436,831円

《母子・女性に関する事項》

1. 入院助産施設利用状況

対象施設数	延人員	金額	本人負担額
	人	円	円
4	18 (都立府中病院14人含む)	1,148,140	70,000

2. 母子生活支援施設施設利用状況

対象施設数	実世帯	実人員	延世帯	延人員	金額	本人負担額
	世帯	人	世帯	人	円	円
7	21	51	181	441	43,600,812	258,000

3. 母子家庭自立支援教育訓練給付金支給状況

支給人数 9人 金額 414,148円

4. 母子家庭高等技能訓練促進費支給状況

支給人数 4人 支給月数 32月 金額 3,296,000円

5. 相談業務件数

母子・女性相談 1,852件

《乳幼児に関する事項》

1. 乳幼児医療助成状況

対象者延人数	助成延件数	受診率	金額	平均単価
176,263人	261,403件	148.3%	506,722,268円	1,938円

2. 先天性代謝異常健診採血料助成状況

助成件数 2,301件 金額 7,618,160円

《総合相談事業に関する事項》

総合相談事業状況

1. 相談受付件数 (実数) 1,008件

2. 相談対象者

3. 相談内容

区 分	件数
0～6歳	675
7～12歳	206
13～15歳	88
16～18歳	24
18歳以上	15
計	1,008

区 分	件数
児童虐待	242
養育困難	213
保健(疾患等)	41
障害等	32
非行	9
性格行動	33
不登校	53
適正	20
育児・しつけ	196
その他	169
合計	1,008

《交流ひろば事業に関する事項》

交流ひろば事業状況

区 分	登録者	利用者
交流ひろば事業	7,131人	128,649人

《在宅サービス事業に関する事項》

在宅サービス事業状況

区 分	登録者	延利用者
リフレッシュ保育	457人	1,320人

《子ども家庭支援事業に関する事項》

子ども家庭サービス事業状況

区 分	延人員	金額
ショートステイ	128人	3,997,800円
トワイライトステイ	6,172人	31,436,400円
母子等緊急一時保護	337人	3,989,200円
合計	6,637人	39,423,400円

《病後児保育事業に関する事項》

病後児保育事業状況

区 分	登録者	利用者
病後児保育事業	76人	28件

《ファミリーサポートセンター事業》

1. ファミリーサポート会員数

会 員 数	依 頼 会 員	提 供 会 員	両 方 会 員
1,107	857	199	51

2. 平成18年度活動件数

5,033件

保 育 課

《保育所児童入所に関する事項》

1. 保育所別保育の実施児童数 (管内保育所)

(単位：人)

区 分 施 設 名	定 員	年 間 延 人 員				月 平 均			
		3 歳 未 満 児	3 歳 児	4 歳 以 上 児	合 計	3 歳 未 満 児	3 歳 児	4 歳 以 上 児	合 計
市立南保育所	67	804	0	0	804	67	0	0	67
市立北保育所	119	551	259	627	1,437	46	22	52	120
市立東保育所	114	490	276	629	1,395	41	23	52	116
市立西保育所	113	474	304	622	1,400	40	25	52	117
市立中央保育所	108	415	275	650	1,340	35	23	54	112
市立北山保育所	112	461	269	589	1,319	38	22	49	109
市立住吉保育所	113	461	273	622	1,356	38	23	52	113
市立朝日保育所	92	256	280	599	1,135	21	23	50	94
市立小柳保育所	99	333	277	575	1,185	28	23	48	99
市立四谷保育所	101	335	282	590	1,207	28	24	49	101
市立八幡保育所	101	322	278	635	1,235	27	23	53	103
市立本町保育所	101	324	266	562	1,152	27	22	47	96
市立三本木保育所	107	407	276	623	1,306	34	23	52	109
市立西府保育所	107	408	275	587	1,270	34	23	49	106
市立美好保育所	107	402	276	621	1,299	34	23	52	109
市立高倉保育所	143	631	360	473	1,464	53	30	39	122
市立合計	1,704	7,074	4,226	9,004	20,304	591	352	750	1,693
府中愛児園	250	1,382	555	1,158	3,095	115	46	97	258
南分倍保育園	105	478	264	495	1,237	40	22	41	103
高安寺保育園	170	624	420	984	2,028	52	35	82	169
千春保育園	174	574	398	811	1,783	48	33	68	149
是政保育園	134	791	294	573	1,658	66	25	48	139
晴見保育園	80	466	192	360	1,018	39	16	30	85
押立保育園	151	448	272	1,072	1,792	37	23	89	149
府中保育園	100	558	252	515	1,325	47	21	43	111
にじのいろ保育園	87	486	192	360	1,038	41	16	30	87
山手保育園	40	477	0	0	477	40	0	0	40
さくらんぼ保育園	110	600	252	528	1,380	50	21	44	115
押立第二保育園	61	499	233	0	732	42	19	0	61
わらしこ保育園	86	420	192	416	1,028	35	16	35	86
第2府中保育園	100	528	220	526	1,274	44	18	44	106
府中めぐみ保育園	30	402	0	0	402	34	0	0	34
キッズエイド武蔵保育園	40	332	147	0	479	28	12	0	40
私立合計	1,718	9,065	3,883	7,798	20,746	758	323	651	1,732

(つづき)

(単位：人)

区 分		年 間 延 人 員			
		3歳未満児	3歳児	4歳以上児	合 計
管外委託保育所					
公立	42か所	92	47	195	334
私立	52か所	294	161	300	755
合計	94か所	386	208	495	1,089

(単位：人)

区 分		年 間 延 人 員			
		3歳未満児	3歳児	4歳以上児	合 計
管外受託児童数					
市 立		25	27	92	144
私 立		123	164	249	536
合 計		148	191	341	680

2. 市立保育所年間行事

(1) 業務関係年間行事

年間行事	所長会議、主任会議、栄養士会議、保健会議、職員会議、カリキュラム打合せ会議、避難訓練、誕生会
平成18年 4月	新入児受入、事務打合せ会議
5月	春の遠足、子どもの日、交通指導
6月	保育参観と懇談会、担当別打合せ会議
7月	たなばた祭り、プール遊び、0歳沐浴、乳児水遊び
8月	プール遊び、0歳沐浴、乳児水遊び
9月	秋の遠足、総合防災訓練
10月	運動会、交通指導、親子遠足
11月	児童作品展
12月	防災指導、もちつき
平成19年 1月	
2月	保育参観と懇談会、節分会
3月	ひなまつり、修了式、入所時面接、新年度準備

(2) 保健関係年間行事

平成18年 4月				
5月	歯科健診	ぎょう虫検査	0歳児頭囲測定	
6月		ぎょう虫検査後検	視力検査 胸囲測定 (4・5歳児の新入児) プール前検査 (眼病、ひふ病、耳疾等)	<ul style="list-style-type: none"> ・職員腸内細菌検査 ・健康診断 ・身長、体重測定 ・清潔検査 (毎月実施) ・0歳児視診
7月				
8月				
9月	歯科健診			
10月			視力検査(3～5歳児)	
11月			0歳児頭囲測定	
12月				
平成19年 1月	歯科健診			
2月				
3月			入所時健康診断	

3. 児童入所委託料

私立保育所振興委託料

年 齢	月 額	備 考
	円	
3 歳 未 満 児	13,100	
3 歳 児	8,300	
4 歳 以 上 児	6,700	
職 員	42,500	(年額)
特 例 パ ー ト	20,200	(年額)
障 害 児 保 育 手 当	75,000	(特児)
”	40,000	(その他)

施 設 名	年 間 延	保 育 所	私 立 保 育 所	合 計
	入 所 児 童 数	入 所 委 託 料	振 興 委 託 料	
	人	円	円	円
府 中 愛 児 園	3,095	301,498,120	35,398,200	336,896,320
南 分 倍 保 育 園	1,237	124,597,020	13,251,700	137,848,720
高 安 寺 ”	2,028	177,401,680	19,621,300	197,022,980
千 春 ”	1,783	160,778,680	17,747,100	178,525,780
是 政 ”	1,658	186,500,561	18,960,200	205,460,761
晴 見 ”	1,018	131,950,970	12,052,800	144,003,770
押 立 ”	1,792	163,184,810	17,580,500	180,765,310
府 中 ”	1,325	160,024,580	16,452,100	176,476,680
に じ の い ろ ”	1,038	128,943,960	12,849,500	141,793,460
山 手 ”	477	116,416,570	7,218,300	123,634,870
さ くら ん ぼ ”	1,380	162,922,450	17,457,600	180,380,050
押 立 第 二 ”	732	119,597,890	9,533,600	129,131,490
わ ら し こ ”	1,028	126,048,850	13,125,600	139,174,450
第 2 府 中 ”	1,274	148,036,620	15,252,500	163,289,120
府 中 め ぐ み ”	402	91,516,134	5,873,800	97,389,934
キッズエイド武蔵 ”	479	56,206,520	17,045,464	73,251,984
管 内 私 立 計	20,746	2,355,625,415	249,420,264	2,605,045,679
管 外 私 立 計	755	66,184,060	4,165,520	70,349,580
管 外 公 立 計	334	22,276,810	565,388	22,842,198
合 計	21,835	2,444,086,285	254,151,172	2,698,237,457

4. 私立保育所運営費貸付金

(年利2%)

施 設 名	貸 付 金 額	利 子
	円	
府 中 愛 児 園	1,000,000	20,000
南 分 倍 保 育 園	1,000,000	20,000
合 計	2,000,000	40,000

5. 保育所入所児の母の状況

平成18年4月現在 (単位:人)

区 分	外勤常雇	パート	自 営	内 職	出産・疾病 身障・介護	その他	合 計
人 員	1,990	893	154	14	78	322	3,451

6. 児童福祉施設職員研修費補助金

(補助単価1人年額10,000円)

施 設 名	職 員 数	補 助 額
	人	円
府 中 愛 児 園	63	630,000
南 分 倍 保 育 園	19	190,000
高 安 寺 〃	30	300,000
千 春 〃	31	310,000
是 政 〃	29	290,000
晴 見 〃	20	200,000
押 立 〃	25	250,000
府 中 〃	21	210,000
に じ の い ろ 〃	21	210,000
山 手 〃	18	180,000
さ くら ん ぼ 〃	23	230,000
押 立 第 二 〃	20	200,000
わ ら し こ 〃	23	230,000
第 2 府 中 〃	20	200,000
府 中 め ぐ み 〃	13	130,000
キッズエイド武蔵 〃	13	130,000
合 計	389	3,890,000

《保育室に関する事項》

保育室利用状況

(管内)

(単位:人)

施 設 名	定 員	年 間 延 人 員			月 平 均		
		3 歳 未満児	3 歳 以上児	合 計	3 歳 未満児	3 歳 以上児	合 計
田 中 保 育 室	29	210 (68)	0 (2)	210 (70)	17.5 (5.7)	0.0 (0.2)	17.5 (5.9)
西 原 保 育 室	23	211 (60)	0	211 (60)	17.6 (5.0)	0.0 (0.0)	17.6 (5.0)
ごんべのお宿保育園	15	108 (12)	48 (12)	156 (24)	9.0 (1.0)	4.0 (1.0)	13.0 (2.0)
たけの子保育室	12	139	0	139	11.6 (0.0)	0.0 (0.0)	11.6 (0.0)
やまびこ保育園	18	139 (8)	0	139 (8)	11.6 (0.7)	0.0 (0.0)	11.6 (0.7)
合 計	97	807 (148)	48 (14)	855 (162)	67.3 (12.4)	4.0 (1.2)	71.3 (13.6)

※ 田中保育室は平成19年3月認証保育所へ移行

() 内は管外受託

(管外)

(単位:人)

施 設 数	年 間 延 人 員		
	3 歳未満児	3 歳以上児	合 計
計 2 か所	26	0	26

《認証保育所に関する事項》

認証保育所利用状況

(管内)

(単位：人)

施設名	年間定員	年間延人員			月平均		
		3歳未満児	3歳以上児	合計	3歳未満児	3歳以上児	合計
A型							
ポピンズナーサリー	30	286 (43)	32 (12)	318 (55)	23.8 (3.6)	2.7 (1.0)	26.5 (4.6)
キッズランド府中	30	337 (60)	8 (12)	345 (72)	28.1 (5.0)	0.7 (1.0)	28.8 (6.0)
府中プチクレイシュ	45	199 (25)	294 (33)	493 (58)	16.6 (2.1)	24.5 (2.8)	41.1 (4.9)
府中北プチクレイシュ	29	162 (0)	67 (0)	229 (0)	13.5 (0.0)	5.6 (0.0)	19.1 (0.0)
エーワン東府中駅前	45	387 (23)	117 (1)	504 (24)	32.3 (1.9)	9.8 (0.1)	42.1 (2.0)
ピジョンランド府中	23	188 (6)	30 (0)	218 (6)	15.7 (0.5)	2.5 (0.0)	18.2 (0.5)
B型							
四谷保育園	18	219 (19)	0 (0)	219 (19)	18.3 (1.6)	0.0 (0.0)	18.3 (1.6)
田中保育所 (平成19年3月1日開設)	29	24 (6)	0 (0)	24 (6)	24.0 (6.0)	0.0 (0.0)	24.0 (6.0)
合計	249	1,802 (182)	548 (58)	2,350 (240)	172.3 (20.7)	45.8 (4.9)	218.1 (25.6)

(管外)

(単位：人)

() 内は管外受託

計 17 か所	年間延人員		
	3歳未満児	3歳以上児	合計
	200	25	225

児 童 青 少 年 課

《学童クラブに関する事項》

学童クラブ出席状況

(平成19年3月31日現在)

ク ラ ブ 名	開 所 日 数	延出席人員
	日	人
第一学童クラブ	293	16,119
第二学童クラブ	293	19,686
第三学童クラブ	293	22,769
第四学童クラブ	293	12,839
第五学童クラブ	293	15,113
第六学童クラブ	293	12,459
第七学童クラブ	293	10,110
第八学童クラブ	293	18,541
第九学童クラブ	293	12,760
第十学童クラブ	293	16,869
武蔵台学童クラブ	293	12,354
住吉学童クラブ	293	14,364
新町学童クラブ	293	12,861
本宿学童クラブ	293	17,214
白糸台学童クラブ	293	15,523
矢崎学童クラブ	293	11,360
若松学童クラブ	293	20,704
小柳学童クラブ	293	11,670
南白糸台学童クラブ	293	11,011
四谷学童クラブ	293	16,675
南町学童クラブ	293	12,149
日新学童クラブ	293	9,420
合 計	6,446	322,570

《青少年対策地区委員会共催等に関する事項》

月 日	事 項	参 加 者	会 場
平成18年 8月26日	第27回小学生バレーボールのつどい	児童 766 (67チーム)	総合体育館
平成18年11月 1日)	青少年健全育成街頭広報活動	延べ344	府中本町駅
平成18年11月30日			ほか 8ヵ所
平成18年11月30日	青少年健全育成研修会 講師 森田 明美 東洋大学社会学部教授 「地域が支える子ども支援」	48	府中駅北第2 庁舎3階会議室
平成19年 2月24日	第19回小・中学生綱引きのつどい	児童 1386 (105チーム)	総合体育館

《青少年対策地区正副委員長会に関する事項》

会議開催 4回

《青少年問題協議会に関する事項》

会議開催 2回

《青少年健全育成協力店指定制度に関する事項》

指定店舗数 92件

《青少年・子ども相談に関する事項》

(単位：件)

内 訳	件 数
面接相談	12
電話相談	62
合 計	74 (女24、男50)

《青少年健全育成強調事業に関する事項》

地域青少年ふれあい事業

開催期間	事業数	参加内訳
7月～12月	17事業	大人 2,726人 児童 4,957人
合 計		7,683人

《青少年キャンプ訓練場に関する事項》

キャンプ訓練場	場所の使用	場所と用具の使用	用具の使用
	7	24	15

《成人の日記念“青年のつどい”に関する事項》

月 日	対 象 者	出 席 者 数	出 席 率	会 場	内 容
平成19年1月8日	人	人	%	府中の森芸術劇場 どりーむホール	式 典 記念イベント
	男 1,380	男 718	男 52.0		
	女 1,207	女 792	女 65.6		
	合計 2,587	合計 1,510	平均 58.4		

《青少年委員に関する事項》

定例会 12回

職 名	氏 名
会 長	佐 藤 政 利
副 会 長	小 林 清 秀
委 員	相 澤 源 市 青 島 章 荒 木 深 香 植 松 政 数
	榎 本 隆 乘 小 澤 祥 子 熊 野 光 子 小 泉 博 徳
	込 山 良 治 篠 塚 泰 子 鈴 木 一 幸 高 水 静 枝
	土 井 彰 中 嶋 信 中 田 徳 彦 野 口 英 一 郎
	平 岡 真 佐 子 武 藤 和 代

《ジュニアリーダー講習会に関する事項》

(単位：人)

クラス	初級	中級	上級	特技級	サブリーダー
対象者数	26	27	22	27	25
ジュニアリーダー講習会日程表					
平成18年 4月16日	開講式 トレッキング 予備キャンプ訓練 キャンプ訓練 多摩川アドベンチャーワールド	平成18年10月22日	ゲーム指導		
平成18年 5月14日		平成18年11月25日	ナイトハイク		
平成18年 7月 8日 ～ 9日		平成18年12月 3日	もちつき		
平成18年 8月 3日 ～ 6日		平成19年 3月24日 ～26日	宿泊講習会		
平成18年 8月19日			(9事業 1,099人)		

《地域子どもひろば事業に関する事項》

区分	実施日数(延)	参加者数(延)
小学校(22校)	537日	11,846人

環 境 安 全 部

防 災 課

《消防に関する事項》

1. 火災発生状況（暦年で集計）

(1) 火災種類別発生状況

(単位：件)

種 別	建 物 火 災	車 両 火 災	そ の 他	合 計
件 数	45	6	29	80

(2) 原因発生状況

(単位：件)

原 因	放火及び疑い	ガスコンロ	た ば こ	電気関係	そ の 他	合 計
件 数	25	11	8	9	27	80

(3) 火災損害見積額

(単位：円)

種 別	建 物	車 両	そ の 他	合 計
金 額	100,553,000	601,000	33,000	101,187,000

2. 消 防 団

(1) 構成（階級別団員数）

(単位：人)

種 別	団 長	副団長	分団長	副分団長	部 長	班 長	団 員	合 計
定 員	1	6	18	36	36	36	287	420
実 数	1	6	18	36	36	36	287	420

(2) 出動別団員数

(単位：回、人)

種 別	火 災	訓 練	警 戒	その他	合 計
出 動 回 数	64	47	19	49	179
延 団 員 数	2,708	1,441	1,300	569	6,018

(3) 主要訓練・会議等

(単位：回)

主要訓練・会議名	回数	主要訓練・会議名	回数
消防団員入退団式	1	本 団 会 議	9
規 律 訓 練	1	分 団 長 会 議	8
消防施設総点検訓練	2	新 入 団 員 訓 練	1
ポンプ操法訓練	141	幹 部 訓 練 研 修	1
ポンプ操法審査会	1	東 京 都 消 防 訓 練 所 訓 練	5
合同水防演習	1	機 関 員 運 用 訓 練	1
出 初 式	1	機 関 員 交 通 安 全 講 習 会	1
総 合 防 災 訓 練	1		

(4) 主要行事

行事内容	月 日	場 所
合同水防演習	平成18年 5月13日	是政4丁目先 多摩川緑地
防災都市視察	平成18年 6月 4日～ 5日	兵庫県神戸市、北淡町
総合防災訓練	平成18年 8月27日	矢崎町1丁目 矢崎町防災公園
震災消防訓練	平成18年12月30日	市役所、各防災センター
災害時参集訓練	平成18年10月26日	市役所
健康増進事業	平成18年10月22日	府中第一小学校 寿町2-6
秋の火災予防運動	平成18年11月 9日～15日	市内全域
歳末特別警戒	平成18年12月28日～30日	市内全域
出 初 式	平成19年 1月 7日	府中公園 府中町2-26
春の火災予防運動	平成19年 3月 1日～ 7日	市内全域

(5) 各種関連行事

(単位：回)

会議名	関連行事	回数
東京都消防協会	通常総会	1
	臨時総会	1
	幹部研修会	1
三多摩消防団連絡協議会	定例総会	1
	団長研修会	1
北多摩地区消防団連絡協議会	定例総会	1
	臨時総会	1
	正副団長研修会	1
	指揮者会議	1
	消防大会	1
	創立50周年記念式典	1
	親善ソフトボール大会	1
隣接三市地区消防連絡協議会研修会	研修会	2

3. 委託消防

(1) 金額 2,704,929千円

(2) 会議 三多摩地区消防運営協議会 総会・定例会 各1回

4. 消防施設

多目的防火貯水槽新設 1基

府中第五中学校内 (100t)

《災害対策に関する事項》

1. 府中市防災会議地震部会

平成18年7月21日(金) 府中市役所

(審議事項) ①平成18年度府中市地域防災計画の修正について(案)

②平成18年度府中市総合防災訓練の実施について(案)

2. 府中市防災会議

平成18年7月31日(金) 府中市役所

- (審議事項) ①平成18年度府中市地域防災計画の修正について(案)
 ②平成18年度府中市総合防災訓練の実施について(案)

3. 防災訓練等

(1) 総合防災訓練 平成18年8月27日(日) 矢崎町防災公園

参加人員 1,061人

参加機関 府中市、府中市消防団、府中消防署、府中警察署 他

参加機関及び人員

参加機関	人員	参加機関	人員
府中市	67名	赤十字奉仕団	51名
多摩府中保健所	7名	(飛行隊を含む)	
府中警察署等	18名	府中市建設業協会等	47名
府中消防署等	55名	府中市社会福祉協議会	10名
府中市消防団	97名	府中市米穀小売商組合	2名
ライフライン事業者	15名	東京都トラック協会多摩支部	3名
府中市医師会	3名	府中市プロパンガス商工組合	2名
府中市歯科医師会	7名	女性防火の会	60名
府中市接骨師会	2名	防災ボランティア	71名
府中市薬剤師会	2名	自治会、自主防災組織等	505名
航空自衛隊府中基地	24名	武蔵府中郵便局	3名
府中消友会	10名	合計	1,061

(2) 合同水防演習 平成18年5月13日(土) 是政4丁目先 多摩川河川敷

参加人員 283人

参加機関 府中市、府中市消防団、府中消防署、災害ボランティア、自主防災組織 他

参加機関及び人員

参加機関	人員	参加車輛等	台数
府中市	32人	消防車 両他	9台
府中市消防団	97	可搬ポンプ	2基
府中消防署	125		
その他の	61		
合計	283		

(3) 職員参集訓練及び災害対策本部運営訓練 平成18年10月26日(木) 本庁市民談話室
 参加人員 117人

(4) 職員初動班活動訓練 平成19年3月16日(金) 市内各小中学校の半数で隔年実施
 参加人員 68人

(5) 地域防災訓練等に伴う起震車出動回数 48回
参加人員 13,218人(学校含む)

(6) 自主防災組織の結成

震災時の同時多発的な発災を想定し、防災機関の対応が困難なことから、市民自らの手で街を守るため、自主防災組織の結成を促進し、市民の防災行動力を高揚させている。

《火災共済に関する事項》

加入状況等

区 分	共済期間1年	共済期間2年	共済期間3年	合 計	種類、件数	見舞金給付額 (円)
一 般	1,469	84	1,042	2,595	全焼 0	0
70 歳 以 上	155	12	580	747	半焼 0	0
遺 族 基 礎 年 金	0	0	0	0	部分焼 0	0
生 活 保 護	44	0	0	44	負傷 0	0
心 身 障 害	3	4	195	202	水損 0	0
合 計	1,671	100	1,817	3,588	0	0

《国民保護に関する事項》

1. 府中市国民保護協議会

(1) 平成18年4月17日(月) 府中市役所

(審議事項) ①府中市国民保護協議会の設置趣旨について

②府中市国民保護協議会運営規程について

③府中市国民保護計画作成の基本的考え方及びスケジュールについて

(2) 平成18年7月31日(月) 府中市役所

(審議事項) ①府中市国民保護計画素案について

②今後のスケジュールについて

(3) 平成18年10月16日(月) 府中市役所

(審議事項) ①府中市国民保護計画素案に寄せられた市民等のご意見について

②府中市国民保護計画素案の修正について

③府中市国民保護計画に対する協議会意見(答申)について

④府中市国民保護計画策定経過及び今後のスケジュールについて

2. 府中市国民保護協議会幹事会

平成18年9月14日(木) 府中市役所

(審議事項) ①府中市国民保護計画素案に寄せられた市民等のご意見について

②府中市国民保護計画策定の今後のスケジュールについて

3. 府中市国民保護計画の策定 平成19年1月

環境保全課

《衛生害虫に関する事項》

ハチの処理

種 別	件 数
スズメバチ	141件
ミツバチ・アシナガバチ他	19件
はち駆除相談他	204件

《樹木害虫駆除に関する事項》

自主駆除用機器貸出し関係

貸出期間	貸出場所	貸出機器	貸出実績(延べ)
平成18年 4月 1日～ 3月30日	本 庁 文化センター	簡易噴霧器(ツリースプレー)	377台
		電動噴霧器	44台
		高枝切り鋏	209本

《空地整備に関する事項》

雑草地整備状況

雑草地総面積	整備面積	未整備面積	整備率
m ²	m ²	m ²	%
109,114	106,818	2,296	97.9

《まちの環境美化推進に関する事項》

1. 美化推進活動状況

活動内容	実施数
自主清掃	1,955 人
環境美化の日啓発活動	746 人
喫煙禁止路線パトロール	106 回
喫煙マナーアップキャンペーン	103 人

2. 啓発表示板等の設置等

表示板の種類	設置数
歩行喫煙ポイ捨て禁止看板	300 枚
喫煙禁止路線路面表示	100
階段部喫煙禁止シール	15 ヶ所
投げ捨て禁止看板修繕	25 ヶ所

《市民清掃に関する事項》

市民運動実施結果

実施内容	実施日	参加人員	ごみ収集量	備考
多摩川清掃市民運動	平成18年4月16日	4,403 人	6.9 t	第33回
府中をきれいにする市民清掃	平成18年11月23日	196 団体	20.7 t	第31回

《ねこ去勢不妊手術費補助金に関する事項》

区分	去勢手術		不妊手術		計	
	数	金額	数	金額	数	金額
	匹	円	匹	円	匹	円
飼い猫	146	584,000	190	1,140,000	336	1,724,000
野良猫	29	122,445	56	447,940	85	570,385

《屋外広告物に関する事項》

1. 屋外広告物処理数

違反広告物の種類	撤去数
はり紙	14,838 枚
はり札	8,972
立看板	1,401
変形看板	461
合計	25,672

2. 屋外広告物許可件数

区分 種類	都の許可分				市の許可分			
	件数	基数	数量	手数料	件数	基数	数量	手数料
	件	基		円	件	基		円
広告塔	13	17	283	911,260	0	0	0	0
広告板	66	148	580	1,867,600	36	82	186	598,920
はり紙・はり札等					5		137 枚	11,250
合計	79	165		2,778,860	41	82	323	610,170

《環境整備等に関する相談》

(単位：件)

内容	件数
ペット(犬・猫等)	212
屋内害虫	57
屋外害虫	70
樹木	11
雑草	49
不法投棄	7
違法看板	18
美化条例関係	33
ハチ類関係	364
その他	15
合計	836

《工場認可申請に関する事項》

受付、認可状況

区 分	受付件数	認可件数
工場設置認可申請	1	1
工場変更認可申請	4	4
合 計	5	5

《苦情に関する事項》

受付状況

現 象	件 数
ばい煙	43
粉じん	6
有害ガス	0
悪臭	8
水質汚濁	0
騒音	62
振動	3
電波障害	1
その他	3
合 計	126

《各種届出事務に関する事項》

1. 東京都環境確保条例に基づく届出件数

(単位：件)

区 分	件 数
工事完成届	5
工場廃止届	1
工場氏名等変更届・承継届	5
指定作業場設置届	11
指定作業場変更届	6
指定作業場廃止届	2
指定作業場氏名変更届	5
地下水場水量報告書	42
石綿含有建築物解体等工事施工計画届	4
化学物質使用量等報告書	15
土壌汚染状況調査届	1
合 計	97

2. 各種法律等に基づく届出件数

(単位：件)

法 律 名	区 分	件 数
騒音規制法	特定施設設置届	2
	数と氏名等の変更届	7
	特定建設作業実施届	68
振動規制法	特定施設設置届	2
	数と氏名等の変更届	5
	特定建設作業実施届	52

《大気汚染調査に関する事項》

調 査 名		調 査 数	調 査 期 間	調 査 項 目
大 気 汚 染 調 査	常時測定局	4か所	通 年	窒素酸化物、一酸化炭素、 浮遊粒子状物質
	移動測定車	7か所	各1か月～2か月 (交通量は1日間)	浮遊粒子状物質、窒素酸化物、 一酸化炭素、交通量
酸 性 雨 調 査		1か所	通 年	常時測定項目 4 成分分析項目 8
ダイオキシン類調査(大気)		5か所	年1回 2月	

《水質汚濁調査に関する事項》

調 査 名	調査地点数	調 査 回 数	調 査 項 目 数
用排水路水質調査	6	毎月1回	生活環境項目 6
多摩川水質調査	2		
多摩川及び関連河川水質合同調査	1	年2回	生活環境項目 12 健康項目 18 その外の項目 6
用排水路中の有害物質調査	4	年1回	生活環境項目 3 健康項目 8 その外の項目 6
湧 水 調 査	1	年2回	健康項目 3 生活環境項目 6 その外の項目 1
地 下 水 調 査	18	年2回	生活環境項目 1 健康項目 3
	5	年1回	その外の項目 1
	1	毎月1回	健康項目 3

《騒音、振動調査に関する事項》

調 査 名	調 査 数	調 査 期 間	調 査 項 目
道路交通騒音振動調査	15か所	各 1 日	騒音・振動・交通量

《環境保全普及啓発に関する事項》

雨水浸透柵の設置及びエコハウス設備の設置に対して助成を行った。

雨水浸透柵	3件
高効率給湯器	183件
太陽光発電システム	17件
雨水貯留槽	0件

《環境学習に関する事項》

環境学習事業

区 分	参加人数 (人)	実施回数・期間
講 座	65	7回 9～1月
府中市環境フェスタ	850	1回 6月
講 演 会	246	1回 3月

《市民ボランティア環境調査に関する事項》

市民ボランティア環境調査

調 査 名	参加人数	実施回数・期間
市 民 酸 性 雨 調 査	30	8・9月
二 酸 化 窒 素 調 査	延べ61	2回 8・2月
樹 木 調 査	29	1回 9月
野 鳥 調 査	延べ85	12回 毎月1回
小 川 の 生 き 物 調 査	31	1回 8月
草 花 自 生 調 査	34	1回 4月
西 府 湧 水 水 量 等 調 査	延べ40	20回 通年
水 域 自 然 環 境 (水 田) 調 査	344	5回 5～10月

《府中市環境審議会に関する事項》

1. 目 的 府中市の環境の保全に関する重要事項について調査及び審議する
2. 委員数 15人 (学識経験者・民間団体・事業者・公募市民より選出)
3. 開催回数 4回

《環境マネジメントシステムに関する事項》

1. 府中市職員エコ・アクションプラン (府中市職員による環境負荷低減のための率先実行及び地球温暖化防止計画) の実施
2. 職員環境研修 10回
3. 環境監査の実施 1回 5日間
4. ISO14001定期審査 1回 2日間
5. 環境報告書の作成

地域安全対策課

《交通安全に関する事項》

1. 交通安全対策審議会

平成19年 3月

報告事項

平成19年度府中市交通安全実施計画について
 平成19年春の府中市交通安全運動推進要領について
 平成18年度交通安全思想普及事業実績について
 平成18年度交通安全施設の整備状況について
 平成18年度駅周辺の自転車対策状況について
 平成18年度市内交通事故発生状況について
 平成18年度コミュニティバス運行状況について

2. 春・秋の交通安全運動

区分	期間
春	平成18年 4月 6日～15日
秋	平成18年 9月21日～30日

3. 諸行事

(1) 交通安全市民のつどい

実施日	参加者数
平成18年 4月 4日 (火)	210人

(2) 小学生・高齢者自転車競技大会

実施日	参加者数
平成18年10月 9日 (月)	173人

4. 交通安全標語コンクール

区分	標語 点
応募数	1,678
入選数	31

5. 無事故推進コンクール

(単位：施設)

区分	期間	参加施設	無事故施設	事故発生施設
春季	平成18年 4月 6日～ 5月 5日	75	73	2
秋季	平成18年 9月21日～10月20日	76	74	2

6. 幼児交通安全教室職員派遣事業

派遣回数	参加者数	
23回	幼児	3,129人
	保護者・先生等	1,277
合計	4,406	

7. 各種調査

(1) 競馬場周辺駐車台数調査実施状況

区分	地点数	実施日
競馬場周辺	昼間 46地点	平成18年 5月28日、10月29日

(2) 交通量調査実施状況

区分	地点数	実施日
府中市内全域	昼間 26地点	平成18年 8月 6日、7日

《自転車対策に関する事項》

1. 駅前放置自転車クリーンキャンペーン

期間	実施場所
平成18年10月22日(日) ～31日(火)	府中駅、東府中駅、府中本町駅、分倍河原駅、中河原駅、 武蔵野台駅、多磨駅、多磨霊園駅、北府中駅の9駅

2. 放置自転車撤去返還状況

(単位：台)			
撤去台数	告示台数	通知台数	返還台数
13,671	13,638	7,150	7,361

3. 駅周辺自転車駐車場増減表

区分	平成18年 4月 1日		年度中増減		平成19年 3月31日	
	箇所数	収容台数	箇所数	収容台数	箇所数	収容台数
武蔵野台	4	1,168			4	1,168
多磨霊園	3	1,602			3	1,602
東府中	2	1,769			2	1,769
府中	6	5,504			6	5,504
分倍河原	7	4,806	-1	-1,193	6	3,613
中河原	6	2,634			6	2,634
府中本町	2	1,141			2	1,141
北府中	2	1,410			2	1,410
多磨	3	907		-234	3	673
白系台	2	530			2	530
競艇場前	1	155			1	155
是政	1	260			1	260
府中競馬正門前	-	-			-	-
合計	39	21,886	-1	-1,427	38	20,459

4. 駅周辺自転車利用状況

平成18年10月25日調査(単位:台)

駅名	利用台数	自転車駐車場利用台数	放置台数
武蔵野台	1,138	1,104	34
多磨霊園	715	705	10
東府中	953	883	70
府中	3,434	3,136	298
分倍河原	3,642	3,596	46
中河原	1,596	1,299	297
府中本町	982	877	105
北府中	833	831	2
多磨	488	484	4
白系台	556	556	0
競艇場前	185	107	78
是政	253	241	12
府中競馬正門前	27	0	27
合計	14,802	13,819	983

《交通安全施設に関する事項》

1. 補修状況

施設名	基数
道路反射鏡点検清掃	540件
交通安全灯修理	1,437基
道路反射鏡修理	143基
とびだし標識修理	7基
道路区画線修理	17,111.00m
通学路標示板修理	135枚
交通表示板保守点検	8基

2. 工事状況

施設名	基数
交通表示板撤去工事	1基
交通安全灯設置	25基(内建替10基)
交通安全灯塗装	38基
横断歩道用照明灯設置	2基
道路反射鏡設置	23基(内建替10基)
T・十字路カラー舗装	3か所(231.60㎡)
通学路カラー舗装	4か所(86.36㎡)
路側帯カラー舗装	3路線(146.40㎡)
交差点注意点減器設置	4基
警戒標識灯設置	8基
交差点地点名標示板設置	3か所(9基)
府中駅南口市営駐車場汚水槽改修工事	1か所

《交通災害共済に関する事項》

加入給付状況

加入者別	会員数	会費	事故件数	見舞金支給額
	人	円	件	円
小・中 学 生	19,517	7,806,800	48	1,670,000
3・4・5 歳 児	6,647	2,658,800	8	170,000
70 歳 以 上	11,985	5,992,500	60	10,570,000
生 活 保 護 者	73	36,500	0	0
遺 族 基 礎 年 金 受 給 者	16	8,000	0	0
心 身 障 害 者	371	185,500	6	580,000
消 防 団 員	420	210,000	1	100,000
一 般	10,381	10,392,500	104	9,010,000
合 計	49,410	27,290,600	227	22,100,000

・人 口 242,351人
 ・加入率 20.4%

・Aコース 10,404人
 ・Bコース 39,006人

《市営駐車場に関する事項》

利用状況

(単位：台)

総利用台数	一般車利用台数	事業車利用台数
672,430	607,945	64,485

※収容台数 425台

《防犯に関する事項》

1. 地域防犯パトロール

実施日数
168日

2. 府中市安全安心メール

登録者数	配信回数
3,952人	59回

3. 犬のお散歩パトロール

登録者数
237人

4. 諸行事

(1) 地域安全リーダー講習会

実施日	受講生
平成18年 6月10日	19人
平成18年11月18日	21人
合計	40人

(2) 市民安全安心のつどい

実施日	参加者数
平成18年12月 7日	210人

《防犯灯に関する事項》

防犯灯修理及び工事件数

(単位：基、件)

新設	建替	撤去	その他	修 理 状 況		
				球 交 換	そ の 他	計
87	42	25	36	3,542	663	4,205

《コミュニティバス運行に関する事業》

コミュニティバス運行実績

(単位：人)

路 線	利 用 者 数
多磨町ルート	387,870
是政循環	283,039
北山町循環	253,842
南町・四谷循環	405,223
合 計	1,329,974

ごみ減量推進課

《ごみ減量推進運動に関する事項》

1. 廃棄物減量等推進審議会

構成	開催回数
15人	会議回数 5 回・起草委員会 2 回

2. 資源物回収事業奨励金交付団体登録数

区分	団体数	区分	団体数
自治会	211	P T A	16
子供会	30	その他	66
老人会	19		
婦人会	7	合計	349

3. 資源物回収事業奨励金及び回収実績

区分	回収量	奨励金
新聞誌	3,432,722 kg	52,508,372 円
ダンボール	1,011,140	
古繊維	630,446	
かん	211,545	
びん	77,783	
	27,531 (36,708 本)	
合計	5,391,167 kg	

4. 再生資源取扱業者奨励事業

業者数	奨励金額	備考
21業者	10,277,386円	古紙、古繊維……2円/kg びん ……2円/本

5. 地域ごみ対策推進事業

推進員人数	自治会数	対象世帯数
1,178人	224団体	70,280世帯

6. 市民マイバッグ持参運動推進事業

区分	開催回数
市民マイバッグ持参運動実行委員会	1 回
市民マイバッグクラブ	6 回

7. ごみ減量化処理機器購入あっ旋事業

機器名	基数
生ごみ堆肥化容器	3
生ごみ処理機	61

《リサイクル用品活用に関する事項》

1. リサイクルマーケット

開業日	受付件数	成立件数	成立率	来場者数
	件	件	%	人
月～日曜 (但し、水曜日を除く)	118,713	94,203	79.4	75,331

2. リサイクルショップ

区分	販売点数	販売総額
再生家具販売事業	545点	783,100円
再生自転車販売事業	459台	1,675,500円

3. リサイクルバンク

区分	件数
ゆずりたい品	592
ほしい品	115

4. ものの有効利用啓発事業

事業名	実施回数	受付件数
おもちゃの病院	14回	551件

5. フリーマーケット

実施日	会場	出店数	備考
平成18年6月3日	府中公園	98	リサイクルフェスタ2006として開催
平成18年11月3日	すずかけ公園	99	リサイクルフェスタ2006として開催

※平成18年7月29日～7月30日は特定非営利活動法人府中リサイクル推進協会の自主事業として府中グリーンプラザフェアにおいて実施

《資源ごみ回収に関する事項》

1. 拠点回収

(単位：か所)

ペットボトル (内ボックス協納袋)	発泡トレイ	紙パック
1,820 (1,253)	267	0

(単位：t)

回収量			
ペットボトル	発泡トレイ	紙パック	合計
578	9	0.0	587

※ペットボトルの回収量は自治会回収含む

発泡トレイについては10月より不燃物(プラスチック類)の回収に移行

2. OA廃棄紙等回収

(単位：kg)

本庁舎	第2庁舎	文化センター	小学校	中学校	幼稚園
69,870	3,300	4,066	53,987	32,579	632
保育所	学童クラブ	その他の施設	合計	うち葉書回収	
4,784	2,346	13,176	184,740	1,231	

※袋数に応じて重量算定

3. 家庭廃食用油回収

実施日	回収場所	回収量
毎月第4日曜日	全文化センター	6,048kg

4. 生ごみ等有効活用システム

					(単位: kg)
給食センター(2ヶ所)	保育所(15ヶ所)	福祉施設(2ヶ所)	市内協力地区(6ヶ所)	小学校(4校)	合計
320,320	37,948	45,667	25,602	37,083	466,620

《ごみ減量啓発運動に関する事項》

1. ごみ減量ローラー作戦(地域説明会)

実施回数	参加人数
279回	約7,000人

2. 第15回ごみ減量対策・リサイクル推進ポスターコンクール

応募総数	最優秀賞	優秀賞	優良賞	審査員特別賞
224点	1点	5点	8点	2点

3. ごみ減量施設見学会

回数	参加人数
10回	338人

4. 府中市リサイクルフェスタ2006

事業名	場所	備考
ごみ減量キャンペーン	市内要所	2回
商工まつり参加	大國魂神社	3日間
リサイクルフェスタ2006の開催	府中公園	1回
リサイクルフェスタ2006の開催	すずかけ公園	1回

《府中リサイクルセンター》

区分	数量
ペットボトル搬出量	553 t
発泡トレイ搬出量	4 t
紙パック搬出量	0 t
市民工房利用件数	0 件
再生家具等製作点数	545 点
再生自転車製作台数	459 台

《ごみ処理に関する事項》

1. 収集人口及び世帯数（平成19年4月1日現在・外国人登録含）

区 分	人数・世帯
人 口	242,607 人
世帯数	112,393 世帯

2. 収集形態

収集区分	収集形態	委託業者名
可燃ごみ	委託	(有) 古川新興・(有) 松下タウンクリーナ・ (有) 府中衛生社・(有) 松村組・(有) 富樫清掃
不燃ごみ	委託	
資源ごみ	委託	
粗大ごみ	直営	(有) 府中衛生社
有害ごみ	委託	

3. 収集運搬機材、その他の特殊機材（直営）

機材名	台数
	台
2tダンプクレーン付	3
2tダンプ車パワー ゲート付	8
ライトバン	1
軽トラック	1
合 計	13

4. 収集員数（直営）

区 分	人数
	人
運 転 手	7
作 業 員	13 (2)
合 計	20

()内については、嘱託員

5. 収集回数

種 別	回 数
可燃ごみ (ダストボックス及び一部ポリ容器)	週2回
不燃ごみ(プラスチック類) (ダストボックス及び一部亜鉛バケツ)	週3~4回
不燃ごみ(その他不燃) (ダストボックス及び一部亜鉛バケツ)	週1回
粗大ごみ	—
資源ごみ (びん、かん、紙、布)	週1回
有害ごみ (乾電池及び蛍光管用回収容器)	月2回

申込みによる随時収集及びステーション方式

6. 最終処分方法

種別	処分方法
1 可燃ごみ	二枚橋衛生組合及び多摩川衛生組合で焼却処理し、灰リサイクル(スラグ)等資源化、資源化不適物は最終処分場で埋立処分
2 不燃ごみ	リサイクルプラザへ搬入後選別し、資源は再資源化、可燃物を多摩川衛生組合へ搬出
3 粗大ごみ	リサイクルプラザへ搬入後選別し、資源は再資源化、可燃物を多摩川衛生組合へ搬出

7. 可燃ごみ収集及び二枚橋衛生組合等搬入状況

(単位：台、t)

区分	家庭ごみ	事業系ごみ	合計
搬入台数	25,498	14,768	40,266
搬入量	41,917	14,329	56,246

8. 有価物売払額収納状況

(単位：円、%)

調定額	収納額	収納率
88,760,551	88,760,551	100

9. 塵芥処理手数料収納状況

(単位：円、%)

調定額	収納額	収納率
414,874,540	410,094,940	98.8

10. 粗大ごみ処理手数料

(単位：円、%)

調定額	収納額	収納率
109,142,300	109,142,300	100

11. 事業系ごみ収集袋販売実績

M袋	L袋	合計
42,080	90,372	132,452

《リサイクルプラザに関する事項》

1. 運営形態

委託

種別	委託業者名
選別棟	(有)田中容器
破碎棟	
資源棟	(株)栗本鐵工所東京支社

※ 破碎棟については、18年9月30日まで稼働
資源棟については、18年10月1日より稼働

2. 運搬機材、その他（直営）

機材名	台数
ライトバン	1
コンテナ車（4t）	1
パワーショベル	1
ホイールローダー	1
合計	4

3. 作業人員（直営）

区分	人数
運転手	0
作業員	3 (1)
合計	3

()内については、嘱託員

4. 搬入量（不燃ごみ、粗大ごみ、資源ごみ）及び処理内訳

（単位：t、日）

	種別	搬入量	稼働日数
搬入内訳	不燃ごみ	9,070	262
	粗大ごみ	1,754	
	資源ごみ	3,465	
	合計	14,289	

5. 再生資源回収量及び売却・処理委託額（リサイクルプラザ）

売却額（単位：t、円）

区分	回収量	売却額
アルミプレス	278	47,965,175
アルミがら（4月～9月）	21	3,361,600
破砕アルミ（10月～3月）	29	2,145,000
アルミ製スプレー缶（10月～3月）	4	64,696
解体物・コード類	43	862,000
鉄くずCプレス	649	7,741,860
鉄類（10月～3月）	414	432,691
オートバイ（10月～3月）	4	9,990
破砕鉄（10月～3月）	194	471,719
スチール製スプレー缶（10月～3月）	7	142,000
びん	161	609,268
合計	1,804	63,805,999

処理委託（単位：t、円）

区分	回収量	処理委託
Aプレス（4月～9月）	539	1,539,599
オートバイ（4月～9月）	4	3,969
破砕鉄（4月～9月）	151	0
びん	無色	895
	有色	1,048
ペットボトル	553	0
プラスチック製容器包装	3,219	14,341,712
合計	6,409	17,092,114

《へい死犬猫の処理に関する事項》

へい死犬猫の処理

種 別	処 理 数
飼主有り	130
飼主無し	649
合 計	779

《し尿等の処理に関する事項》

1. 運営形態

委 託

種 別	委託業者名
し尿処理	(有) 松村組

2. 収集運搬台数

機 材 名	台 数
収集運搬車	1

3. 収集状況

種 別	実施状況
一 般 家 庭	1ヶ月に1回の周期で実施
営 業 所 等	申込みに応じて実施

4. 収集及び処理量

区 分	収 集 量				処 理 量	稼 働 日 数	
	一般世帯	営業所等	浄化槽汚泥				
			単 独	合 併			
年 間	197	278	47	0	522	522	203

5. 清掃手数料収納状況

区 分	調 定 額	収 納 額	(単位：円、%)	
			収 納 率	
し 尿 処 理 手 数 料	10,583,900	10,583,900	100.0	
浄化槽汚泥処理手数料	516,670	516,670	100.0	
合 計	11,100,570	11,100,570	100.0	

下 水 道 課

《府中都市計画下水道事業受益者負担金制度に関する事項》

賦課区域	a 調定額	b 収入額	b/a 収入率
徴収猶予取消分	645,088円	645,088円	100.0%

《下水道普及に関する事項》

1. 公共下水道水洗普及状況

全 域 (A)	処 理 区 域 (B)	面積普及率 (B/A)
2,725ha	2,725ha	100%

水 洗 普 及 状 況

処 理 区 域 (A)	水洗化世帯 (B)	普及率 (B/A)
112,393世帯	112,316世帯	99.9%

2. 汚水量状況

汚 水 区 分	汚 水 量 m ³
水 道 使 用 者	26,805,643
井 戸 使 用 者	2,732,964
公 衆 浴 場 営 業 者	86,400
合 計	29,625,007

3. 下水道使用料収入状況

調 定 額	収 入 額	収 入 率
2,318,083,653 円	2,279,138,201 円	98.3%

4. 排水設備検査件数 51件/年
 5. 工場排水水質検査回数 161件/年
 6. 公共下水道水質検査回数 44件/年

《下水道維持に関する事項》

件 名	概 要	工 期
下 水 道 管 清 掃 委 託	φ150mm～2,800mm L=22,017m	平成18年 4月 1日)
	モルタル・木根除去 112箇所	平成19年 3月31日
既 設 下 水 道 管 調 査 委 託	目視調査 人孔 4,629か所 L=109,199.87m	平成18年10月25日)
	潜行調査 L= 27,519.86m)
	テレビカメラ調査 77か所	平成19年 3月28日
下 水 道 台 帳 シ ス テ ム 整 備 委 託	台帳管理システム整備 1式	平成18年 4月 1日)
		平成19年 3月31日
維 持 工 事	蓋取替等 132か所	平成18年 4月 1日
	下水道施設維持補修工事 65か所)
	第一都市下水路補修工事 102.00m)
	下水管更生工事 367.00m	平成19年 3月31日

《下水道工事に関する事項》

工事内訳

公共下水道

公道下水管布設工事

工 事 件 名	工 事 概 要	工 期
都市計画道路3・4・13号下水管布設工事	設置 φ250mm L=275.61m 人孔13か所 汚水樹11か所	平成18年 6月21日) 平成18年 9月29日
都市計画道路3・4・18号下水管撤去工事	撤去 φ200mm～φ300mm L=160.70m 人孔5か所 雨・汚水樹24か所	平成18年 7月19日) 平成18年 8月31日
都市計画道路3・4・22号下水管布設工事	設置 φ250mm L=42.60m 人孔3か所 汚水樹3か所	平成18年 8月 9日) 平成18年 9月25日
都市計画道路3・4・22号下水管撤去工事	撤去 φ250mm～φ600mm L=176.30m 人孔9か所 汚水樹7か所	平成18年12月20日) 平成19年 3月20日
街路築造工事(北北-国分3・4・3)下水道負担分	設置 φ250mm～φ600mm L=185.50m 人孔8か所	平成18年 8月 1日) 平成18年10月10日
街路築造工事(北南-府中3・4・22)下水道負担分	設置 φ250mm～φ600mm L=146.00m 人孔5か所	平成18年 8月28日) 平成19年 3月30日

《流域下水道に関する事項》

流域下水道建設事業市町村負担金説明会 2回

《各種協議会と協同活動に関する事項》

1. 流域下水道北多摩一号処理区協議会 3回
2. 流域下水道野川ブロック協議会 3回
3. 野川・仙川改修促進期成同盟 3回
4. 日本下水道協会 1回
5. 日本下水道協会関東地方支部 1回
6. 日本下水道協会東京都支部 1回
7. 多摩地区下水道事業積算施工適正化委員会 9回

《各種調査に関する事項》

下水道整備5か年計画をはじめ公共下水道に関する各種調査 63件

《各種指導に関する事項》

1. 開発行為に対する下水道施設の指導 29回
2. 中高層建築物等に対する下水道施設の指導 86回

水 と 緑 事 業 本 部



公園緑地課

《都市公園及び遊び場に関する事項》

1. 公園工事状況

工 事 件 名	工 事 概 要	工 期
分梅町4丁目仲よし広 場(仮称) 整備工事	ダスト舗装工 1000.0m ²	平成18年 6月28日) 平成18年 8月11日
	園名・制札板設置工 1.0基	
	水飲み設置工 1.0基	
	排水桝設置工 1.0基	
	車止め設置工 3.0基	
	園路擁壁工 2.0か所	
	ネットフェンス設置工 (h=3000) 113.5m	
	ネットフェンス設置工 (h=1500) 34.5m	
	照明灯設置工 2.0基	
	引込柱設置工 (分電盤付) 1.0基	
	配管布設工 58.0m	
西府町第四仲よし広場 整備工事	ネットフェンス撤去工 164.5m	平成18年 9月20日) 平成18年11月17日
	ネットフェンス設置工 151.3m	
	バックネット撤去工 1.0式	
	パーゴラ移設工 1.0基	
	ベンチ移設工 3.0基	
	車止め移設工 4.0基	
	車止め設置工 2.0基	
	照明灯移設工 2.0基	
	引込柱移設工 1.0基	
	配管布設替工 41.0m	
	引込柱設置工 1.0基	
	視覚障害者誘導用ブロック設置工 4.3m ²	
	アスファルト舗装工 15.4m ²	
	ダスト舗装工 60.0m ²	
縁石工 17.5m		
村中公園拡張整備工事	施設撤去工 1.0式	平成18年 8月30日) 平成18年10月31日
	伐採・伐根工 9.0本	
	伐根工 9.0本	
	ダスト舗装工 49.0m ²	
	インターロッキングブロック設置工 44.7m ²	
	視覚障害者誘導用ブロック設置工 3.5m ²	
	車止め設置工 1.0基	
	フェンス設置工A 14.5m	
	フェンス設置工B 12.7m	
	縁石設置工A 14.6m	
	縁石設置工B 35.6m	
	横断側溝設置工 4.2m	
	園名板設置工 1.0基	
	植栽工	
	アカバメギ 115鉢	
	アセビ 27株	
	カルミア 7株	
	ギボウシ 51鉢	
	サツキツツジ 6株	
シバザクラ 406鉢		
ドイツズラン 56鉢		
リュウノヒゲ 175鉢		

(つづき)

小柳公園改良工事	撤去工	コンクリートウォール	205.2m	平成18年12月13日) 平成19年 3月 9日
		コンクリート平板	557.4m ²	
		レンガタイル	123.1m ²	
		床陶板	51.5m ²	
		階段	1.0式	
		池底	237.6m ²	
		池護岸	146.9m	
		止水板	213.4m	
		パーゴラ	1.0基	
		スツール	3.0基	
		ベンチ	5.0基	
		水飲み	1.0基	
		吸殻・くず入れ	2.0基	
		擬木柵	3.0基	
		植樹柵縁石	12.0か所	
		給水施設	1.0式	
		排水施設	1.0式	
		電気施設	1.0式	
		ポンプ施設	1.0式	
		伐採・伐根	1.0式	
	高木剪定	7.0本		
	新設工	造成工	1.0式	
		園路縁石工A	80.8m	
		園路縁石工B	12.9m	
		ダスト舗装工	429.0m ²	
		インターロッキングブロック工	5.3m ²	
		視覚障害者誘導用ブロック工	1.8m ²	
		車止め設置工	1.0基	
		張芝工	830.0m ²	
		ベンチ	5.0基	
		水飲み	1.0基	
		給水管布設工	20.5m	
		ハンドホール高さ調整	1.0か所	
集水樹管路閉塞工		2.0か所		
分電盤補修工	1.0か所			
集水樹高さ調整工	1.0か所			

(つづき)

<p>番場公園拡張整備工事</p>	<p>伐採工 41.0本 伐根工 3.0か所 フェンス撤去工A 55.0m フェンス撤去工B 14.0m フェンス設置工A 30.0m フェンス設置工B 7.5m 縁石設置工 106.0m 視覚障害者誘導用ブロック設置工 2.5㎡ 車止め移設工 3.0基 ダスト舗装工 430.0㎡ ハンドホール設置工 2.0基 照明灯移設工 2.0基 足元灯移設工 1.0基 トイレ移設工 1.0基 汚水樹設置工 1.0基 集水樹設置工 3.0基 ベンチ移設工 2.0基 地名由来碑移設工 1.0基 大幡立て設置工 2.0基 すべり台移設工 1.0基 植栽工 リュウノヒゲ 100.0鉢 カンツバキ 30.0本 サツキ 50.0株 ベニカナメモチ 35.0本 移植工 アジサイ 50.0鉢 クチナシ 12.0鉢 ユキヤナギ 13.0鉢 クロマツ 1.0本</p>	<p>平成18年12月20日) 平成19年 3月23日</p>
<p>浅間町公園ほか29か所 塗装工事</p>	<p>鉄部塗装工-----693.24㎡ 素地こしらえ(錆落とし・ケレン 全面) 錆止塗装塗(一般用 合成樹脂系 2回) 調合ペイント塗(合成樹脂系 鉄部2回) 木部塗装-----245.27㎡ 素地こしらえ(全面) 調合ペイント塗(合成樹脂系 木部3回) コンクリート部塗装----- 8.01㎡ 素地こしらえ(全面) 塩化ビニル樹脂塗(溶剤型合成樹脂系 3回)</p>	<p>平成18年11月29日) 平成19年 2月16日</p>
<p>白系台北公園ほか1か所 遊具設置工事</p>	<p>白系台北公園 複合遊具設置工 1.0基 複合遊具撤去工 1.0式 ブランコ設置工 1.0基 スプリング遊具設置工A 1.0基 スプリング遊具設置工B 2.0基 中河原公園 スプリング遊具設置工C 1.0基 スプリング遊具設置工D 2.0基</p>	<p>平成18年12月27日) 平成19年 3月23日</p>

(つづき)

多磨町広場ほか7か所時計塔設置・照明灯改良工事	<p>時計塔設置工</p> <p>多磨町広場 (片面φ500電波時計電池式支柱取付) 1.0基</p> <p>村中公園 (片面φ500電波時計電池式支柱取付) 1.0基</p> <p>四谷さくら公園 (両面φ500電波時計電池式支柱取付) 1.0基</p> <p>矢崎防災公園 (片面φ500電波時計電池式既存照明灯取付) 1.0基</p> <p>照明灯撤去・設置工</p> <p>関の原公園 (H=4.5m HF200W) 1.0基</p> <p>桶久保公園 (H=4.5m HF200W) 1.0基</p> <p>紅葉丘第3公園 (H=4.5m HF200W) 1.0基</p> <p>片町第2公園 (H=4.5m HF200W) 1.0基</p>	平成19年 1月31日) 平成19年 3月23日
四谷第4公園ほか10か所外柵改良・看板設置工事	<p>北山町公園 フェンス張替工 43.2m</p> <p>スポットパークやざき フェンス設置工A 36.6m フェンス撤去工A 1.6m</p> <p>四谷西公園 フェンス設置工B 74.1m フェンス撤去工B 74.1m</p> <p>四谷第4公園 フェンス設置工C 59.2m</p> <p>四谷西公園 園名柱 1.0基</p> <p>清水が丘第3公園 園名柱 1.0基 制札板 1.0基</p> <p>紅葉丘東公園 園名柱 1.0基 制札板 1.0基</p> <p>西府緑地 園名柱 1.0基</p> <p>寿町緑道 園名柱 1.0基</p> <p>市営第六若松町住宅内(北) 児童遊園 園名柱 1.0基</p> <p>下河原緑道 園名柱 2.0基</p>	平成18年12月13日) 平成19年 2月23日
下河原緑道ほか7路線照明灯改良工事	<p>下河原緑道 照明灯・引込柱撤去 14.0基 照明灯新設 12.0基 引込柱新設 2.0基 照明灯塗装 4.0基</p> <p>四谷4・5丁目遊歩道 照明灯塗装 6.0基</p> <p>三ヶ村遊歩道 照明灯・引込柱撤去 5.0基 照明灯新設 2.0基 引込柱新設 1.0基 照明灯塗装 2.0基</p> <p>新田川緑道 照明灯・引込柱撤去 12.0基 照明灯新設 10.0基 引込柱新設 2.0基</p> <p>雑田堀緑道 照明灯・引込柱撤去 4.0基 照明灯新設 3.0基 引込柱新設 1.0基 照明灯塗装 10.0基</p> <p>清水が丘緑道 照明灯塗装 2.0基</p> <p>是政緑道 照明灯塗装 4.0基</p> <p>二ヶ村緑道 照明灯・引込柱撤去 3.0基 照明灯新設 3.0基 照明灯塗装 1.0基</p>	平成18年12月20日) 平成19年 3月23日

(つづき)

市川緑道ほか3か所整備 工事	<p>市川緑道</p> <p>(舗装部) 透水アスコン舗装A 244.2㎡ 透水アスコン舗装B 210.4㎡ 化粧砂利舗装A 16.2㎡ 化粧砂利舗装B 52.5㎡ 集水柵設置工 1.0か所 東屋補修 1.0か所</p> <p>(取水部) 取水工 1.0か所 ボックスカルバート工 16.0m コンクリート取壊し工 0.6㎡ 化粧砂利舗装A 17.5㎡ 擬木水路工 6.5m 自然水路浚渫工 14.0㎡</p> <p>新田川緑道 透水性アスファルト舗装 112.0㎡</p> <p>西府町3丁目公共植栽地 縁石設置工A 104.1m 縁石設置工B 5.2m ダスト舗装工 74.0㎡ 擬木ロープ柵設置工 16.8m</p> <p>二ヶ村緑道 フェンス据付工 37.0m フェンス張替工 3.0m</p>	平成18年12月20日) 平成19年 3月23日
新田川緑道(竹林)整 備工事	防竹シート工 61.7m フェンス撤去工 27.4m フェンス設置工 27.4m 掘削 75.8㎡ 埋戻し工 70.4㎡ ダスト舗装工 85.0㎡ 伐根工 90.0㎡ すべり台移設工 1.0基 ブランコ安全柵撤去・再設置工 1.0基	平成19年 1月31日) 平成19年 3月23日
四谷五本松ほか1か所植 栽工事	<p>四谷五本松</p> <p>伐根工 2.0本 防根シート工 36.0㎡ 植栽工 3.0本</p> <p>すずかけ公園</p> <p>伐根工 2.0本 小舗石撤去設置工 7.4㎡ 植栽工 2.0本</p>	平成19年 2月14日) 平成19年 3月23日
四谷さくら公園ほか公 共施設植栽工事	<p>おおむらさきつつじ 420株 きりしまつつじ 100株 どうだんつつじ 150株 さつき 580株 ベニカナメモチ 65本 中低木撤去工 40本 はなみずき(白) 1本 はなみずき(赤) 2本 リュウノヒゲ 3160鉢</p>	平成19年 1月31日) 平成19年 3月23日

(つづき)

井戸水汲み上げポンプ 改修工事	井戸改修工		平成18年12月20日
	井内浚渫	68.6m	平成19年 3月23日
井内調査及び揚水試験	1.0回		
ケーシング管及びブストレーナ建込	69.2m		
水中モーターポンプ設置工			
水中モーターポンプ	1.0基		
揚水管	52.0m		
除砂装置設置工			
除砂装置	1.0基		
浸透枓	2.0基		
管理施設工			
フェンス	25.0m		
倉庫	1.0基		
ポンプピット改修	7.5㎡		
仮設給水管設置工			
炭素鋼鋼管	4.0m		
硬質塩化ビニル管	220.0m		
アスファルト舗装	78.4㎡		
(仮称)桜の広場植栽 工事	カウツザクラ植栽工	5.0本	平成19年 2月 7日
	ソメイヨシノ植栽工	7.0本	平成19年 3月23日
	張芝工(野芝)	710.0㎡	
	ロープ柵設置工	120.0m	

2. 測量・設計委託状況

工 事 件 名	工 事 概 要	工 期	
四谷下堰緑地境界確定測 量委託	4級基準点測量	8点	平成19年 2月14日) 平成19年 3月23日
	現地踏査	0.35km	
	地図転写	2千㎡	
	地籍測量図転写	2千㎡	
	復元測量	2千㎡	
	境界点間測量	2千㎡	
	用地面積計算	2千㎡	
	土地所在地・地籍測量図作成	2千㎡	
	打合せ協議	1業務	
水と緑のネットワーク拠 点整備測量・設計委託	測量業務		平成18年 6月14日) 平成19年 3月16日
	4級基準点測量	51点	
	3級水準測量	0.94km	
	現況平面図作成	0.11km ²	
	縦断測量	L=0.25km	
	横断測量	L=0.25km W=100m	
	基本設計業務	0.11km ²	
実施設計業務	0.03km ²		
水と緑のネットワーク拠 点複合施設基本設計委託	基本設計業務		平成18年 8月 2日) 平成19年 3月16日
	鉄筋コンクリート造	地上3階建	
	建築面積	2,297.3㎡ 延べ床面積4,561.5㎡	

3. 管理委託

委託件名	委託概要	期間
公園等便所清掃業務委託	片町公園ほか94か所の便所清掃 清掃業務施設面積 1.0㎡ 3か所・1.4㎡ 7か所 1.6㎡ 5か所・2.0㎡ 1か所・2.1㎡ 34か所・ 2.5㎡ 5か所・2.7㎡ 1か所・3.0㎡ 28か所・ 4.5㎡ 3か所・5.0㎡ 4か所・6.0㎡ 2か所・ 8.0㎡ 1か所・12.8㎡ 1か所	平成18年 4月 1日) 平成19年 3月31日
公園等清掃業務委託	公園等175か所の清掃、除草などを地元団体115 (自治会、老人会、子供会など)へ委託	平成18年 4月 1日) 平成19年 3月31日
公園等清掃除草業務委託 (シルバー人材センター単価契約)	公園75か所、仲よし広場等21か所の清掃、除草 多摩川緑地5か所の清掃、除草、草刈	平成18年 4月 1日) 平成19年 3月31日
公園等除草等業務委託 (第1工区)	平和の森公園ほか38か所の植樹帯、草刈、除草 及び芝生地の手入れ	平成18年 4月 1日) 平成18年11月30日
公園等除草等業務委託 (第2工区)	小柳公園ほか15か所の植樹帯、草刈、除草及び芝 生地の手入れ	平成18年 4月 1日) 平成18年11月30日
公園等除草等業務委託 (第3工区)	寿中央公園ほか25か所の植樹帯、草刈、除草及び 芝生地の手入れ	平成18年 4月 1日) 平成18年11月30日
府中公園ほか2か所除草業務委託	府中公園、すずかけ公園及びいこいの森植樹帯除草、 草刈及び芝生地の手入れ	平成18年 4月 1日) 平成19年 1月31日
公園等池流れ清掃業務委託	府中公園ほか3か所の池流れ清掃 府中公園 池流れ15回・落葉20回 多摩川緑地(小柳地区) 池流れ13回 平和通り広場公園 壁4回 すずかけ公園 周囲等36回・落葉16回	平成18年 4月 1日) 平成19年 3月31日

4. 作業委託

委託件名	委託概要	期間
公園等日除け設置及び取外し作業委託	小柳公園ほか40か所によしずを張り、 秋に取り外す	平成18年 7月19日) 平成18年10月20日
都市公園台帳作成委託	図面作成 入力基図作成(地区・近隣・緑地) A=58,176.92㎡ 3 公園 図面作成 入力基図作成(街区・緑地・緑道) A=7,924.66㎡ 8 公園	平成18年12月27日) 平成19年 3月23日
砂場殺菌作業委託	寿中央公園ほか179か所の砂場消毒及び北山町第 2公園ほか4か所の検体分析	平成18年 8月16日) 平成18年11月30日

《緑化に関する事項》

1. 公共施設工事状況

工 事 件 名	工 事 概 要	工 期
ハス池整備工事	健康センター修景池	平成19年 2月 7日
	ハス掘出 129.8㎡	）
	ハス植付 129.8㎡	平成19年 3月23日
	荒木田入替 53.0㎡	

2. 管理委託

委 託 件 名	委 託 概 要	期 間
低木刈込委託（第1工区）	おおい山公園ほか67か所の低木刈込み	平成18年 5月31日 ） 平成18年 7月31日
低木刈込委託（第2工区）	五柳公園ほか53か所の低木刈込み	平成18年 5月31日 ） 平成18年 7月31日
低木刈込委託（第3工区）	あかまつ林ほか47か所の低木刈込み	平成18年 5月31日 ） 平成18年 7月31日
低木刈込委託（第4工区）	芝間公園ほか43か所の低木刈込み	平成18年 5月31日 ） 平成18年 7月31日
低木刈込委託（第5工区）	さんかく公園ほか52か所の低木刈込み	平成18年 5月31日 ） 平成18年 7月31日
低木刈込委託（第6工区）	宮前公園ほか54か所の低木刈込み	平成18年 5月31日 ） 平成18年 7月31日
いこいの森低木刈込委託	いこいの森の低木刈込み	平成18年 5月31日 ） 平成19年 3月23日
夏期剪定委託（第1工区）	浅間山公園ほか64か所 常緑樹 155本・針葉樹 21本・落葉樹 62本・ 生垣 1.0m前後 150m・生垣 2.0m前後 250m・ 中低木 20本	平成18年 8月 2日 ） 平成18年11月30日
夏期剪定委託（第2工区）	小柳公園ほか70か所 常緑樹 166本・針葉樹 20本・落葉樹 91本・ 生垣 1.0m前後 200m・生垣 2.0m前後 300m・ 中低木 25本	平成18年 8月 2日 ） 平成18年11月30日
夏期剪定委託（第3工区）	新町北公園ほか48か所 常緑樹 155本・針葉樹 15本・落葉樹 74本・ 生垣 1.0m前後 150m・生垣 2.0m前後 250m・ 中低木 20本	平成18年 8月 2日 ） 平成18年11月30日
夏期剪定委託（第4工区）	本町第2児童公園ほか60か所 常緑樹 192本・針葉樹 12本・落葉樹 85本・ 生垣 1.0m前後 100m・生垣 2.0m前後 200m・ 中低木 20本	平成18年 8月 2日 ） 平成18年11月30日
夏期剪定委託（第5工区）	武蔵台第3公園ほか58か所 常緑樹 151本・針葉樹 12本・落葉樹 106本・ 生垣 1.0m前後 150m・生垣 2.0m前後 250m・ 中低木 70本	平成18年 8月 2日 ） 平成18年11月30日

(つづき)

夏期剪定委託 (第6工区)	四谷第4公園ほか54か所 常緑樹 142本・針葉樹 16本・落葉樹 75本・ 生垣 1.0m前後 150m・生垣 2.0m前後 250m・ 中低木 80本	平成18年 8月 2日) 平成18年11月30日
いこいの森夏期剪定委託	常緑樹 152本・針葉樹 13本・落葉樹 93本・ 生垣 1.0m前後 100m・2.0m前後 250m・ 中低木 80本	平成18年 8月 2日) 平成18年11月30日
冬期剪定委託 (第1工区)	浅間町公園ほか64か所 常緑樹 33本・針葉樹 32本・落葉樹 143本・低木基本剪 定 1.0m前後 20株・低木基本剪定 2.0m前後 50株・ 生垣 1.0m前後 100m・生垣 2.0m前後 200m	平成18年11月 1日) 平成19年 3月23日
冬期剪定委託 (第2工区)	溝合公園ほか73か所 常緑樹 61本・針葉樹 50本・落葉樹 171本・低木基本剪 定 1.0m前後 10株・低木基本剪定 2.0m前後 50株・ 生垣 1.0m前後 150m・生垣 2.0m前後 200m	平成18年11月 1日) 平成19年 3月23日
冬期剪定委託 (第3工区)	天神町公園ほか50か所 常緑樹 57本・針葉樹 46本・落葉樹 147本・低木基本剪 定 1.0m前後 10株・低木基本剪定 2.0m前後 20株・ 生垣 1.0m前後 100m・生垣 2.0m前後 200m	平成18年11月 1日) 平成19年 3月23日
冬期剪定委託 (第4工区)	あかしあの森公園ほか66か所 常緑樹 63本・針葉樹 40本・落葉樹 161本・低木基本剪 定 1.0m前後 15株・低木基本剪定 2.0m前後 55株・ 生垣 1.0m前後 150m・生垣 2.0m前後 200m	平成18年11月 1日) 平成19年 3月23日
冬期剪定委託 (第5工区)	武蔵台南公園ほか63か所 常緑樹 47本・針葉樹 44本・落葉樹 163本・低木基本剪 定 1.0m前後 15株・低木基本剪定 2.0m前後 50株・ 生垣 1.0m前後 100m・生垣 2.0m前後 200m	平成18年11月 1日) 平成19年 3月23日
冬期剪定委託 (第6工区)	梅林公園ほか59か所 常緑樹 38本・針葉樹 34本・落葉樹 172本・低木基本剪 定 1.0m前後 15株・低木基本剪定 2.0m前後 30株・ 生垣 1.0m前後 100m・生垣 2.0m前後 150m	平成18年11月 1日) 平成19年 3月23日
いこいの森冬期剪定委託	常緑樹 73本・針葉樹 55本・落葉樹 175本・低木基本剪 定 1.0m前後 10株・低木基本剪定 2.0m前後 15株・ 生垣 1.0m前後 50m・生垣 2.0m前後 100m	平成18年11月 1日) 平成19年 3月23日
倒木復旧折枝処理及び 病害虫防除業務委託 (単価契約)第1工区	中高木の枯損木処理 0本 枝折れ処理 2本 支柱設置 1本 樹木剪定 3本 低木剪定 284m ² 幹回り15~59cm 3本・幹回り60~119cm 6本 中低木 1173m ² 蜂類駆除 1本	平成18年 4月 1日) 平成19年 3月31日
倒木復旧折枝処理及び 病害虫防除業務委託 (単価契約)第2工区	中高木の枯損木処理 7本 枝折れ処理 36本 支柱設置 0本 樹木剪定 83本 低木剪定 287m ² 幹回り15~59cm 308本・幹回り60~119cm 137本 中低木 12718m ² 蜂類駆除 1本	平成18年 4月 1日) 平成19年 3月31日
倒木復旧折枝処理及び 病害虫防除業務委託 (単価契約)第3工区	中高木の枯損木処理 8本 枝折れ処理 3本 支柱設置 0本 樹木剪定 109本 低木剪定 269m ² 幹回り15~59cm 122本・幹回り60~119cm 62本 中低木 96.92m ² 蜂類駆除 0本	平成18年 4月 1日) 平成19年 3月31日

(つづき)

倒木復旧折枝処理及び病虫害防除業務委託 (単価契約)第4工区	中高木の枯損木処理 41本 枝折れ処理 199本 樹木剪定 141本 支柱設置 0本 低木剪定 40㎡ 幹回り15~59cm 485本・幹回り60~119cm 273本 中低木 3116㎡ 蜂類駆除 1本	平成18年 4月 1日) 平成19年 3月31日
倒木復旧折枝処理及び病虫害防除業務委託 (単価契約)第5工区	中高木の枯損木処理 18本 枝折れ処理 292本 樹木剪定 30本 支柱設置 0本 低木剪定 141㎡ 幹回り15~59cm 708本・幹回り60~119cm 349本 中低木 513㎡ 蜂類駆除 2本	平成18年 4月 1日) 平成19年 3月31日
倒木復旧折枝処理及び病虫害防除業務委託 (単価契約)第6工区	中高木の枯損木処理 25本 枝折れ処理 126本 樹木剪定 126本 支柱設置 0本 低木剪定 5㎡ 幹回り15~59cm 1013本・幹回り60~119cm 64本 中低木 3947㎡ 蜂類駆除 1本	平成18年 4月 1日) 平成19年 3月31日
倒木復旧折枝処理及び病虫害防除業務委託 (単価契約)第7工区	中高木の枯損木処理 44本 枝折れ処理 125本 樹木剪定 163本 支柱設置 0本 低木剪定 490㎡ 幹回り15~59cm 3132本・幹回り60~119cm 377本 中低木 6777.5㎡ 蜂類駆除 5本	平成18年 4月 1日) 平成19年 3月31日
倒木復旧折枝処理及び病虫害防除業務委託 (単価契約)第8工区	中高木の枯損木処理 47本 枝折れ処理 130本 樹木剪定 56本 支柱設置 9本 低木剪定 0㎡ 幹回り15~59cm 1216本・幹回り60~119cm 124本 中低木 4035㎡ 蜂類駆除 3本	平成18年 4月 1日) 平成19年 3月31日
緑道等清掃除草業務委託 (シルバー人材センター単価契約)	新田川緑道ほか4か所の除草、草刈 「スポットパークひがしばたけ」ほか46か所の清掃及び除草	平成18年 4月 1日) 平成19年 3月31日
植樹帯除草草刈業務委託(第1工区)	若松苗圃ほか16か所の植樹帯除草、草地の手入れ	平成18年 4月 1日) 平成18年11月30日
植樹帯除草草刈業務委託(第2工区)	立川段丘府中崖線小柳地区ほか14か所の植樹帯除草、草地の手入れ	平成18年 4月 1日) 平成18年11月30日
植樹帯除草草刈業務委託(第3工区)	二ヶ村緑道ほか13か所の植樹帯除草、草地の手入れ	平成18年 4月 1日) 平成18年11月30日

(つづき)

植樹帯除草草刈業務委託 (第4工区)	下河原緑道ほか7か所の植樹帯除草、草地の手入れ	平成18年 4月 1日) 平成18年11月30日
植樹帯除草草刈業務委託 (第5工区)	第二都市遊歩道ほか16か所の植樹帯除草、草地の手入れ	平成18年 4月 1日) 平成18年11月30日
植樹帯除草草刈業務委託 (第6工区)	「スポットパークにしばたけ1」ほか66か所の植樹帯除草、草地の手入れ	平成18年 4月 1日) 平成18年11月30日
府中多摩川かぜのみち草刈委託	府中多摩川かぜのみち (四谷6丁目～押立町5丁目)の 草刈 機械除草 大型自走履帯式 110,250㎡ 機械除草 ハンドガイド式 2,250㎡	平成18年 4月 1日) 平成18年11月31日
水路清掃業務委託	水路及び池清掃「藻取り(底・側)、除去、集積など」 ニヶ村緑道 1,507.1㎡ 年間 12回 市川緑道 433.0㎡ 年間 12回 第二都市遊歩道 186.6㎡ 年間 12回 市川緑道のポンプピット 年間 4回	平成18年 4月 1日) 平成19年 3月31日
水路スクリーン清掃委託	新田川緑道、市川緑道、ニヶ村緑道の水路スクリーン 19か所の清掃	平成18年 4月 1日) 平成19年 3月31日
緑道等維持管理業務委託	新田川緑道ほか66か所の清掃及び施設点検	平成18年 4月 1日) 平成19年 3月31日

3. 事業委託

委託件名	委託概要	期間
グリーンフェスティバル2006 事業運営委託	すずかけ公園で実施	平成18年 4月 3日) 平成18年 5月30日
植木即売事業委託	花と緑の推進期間の一環としての緑化普及及び啓発 事業 春1回	平成18年 4月 1日) 平成18年 4月29日
花卉即売事業委託	花と緑の推進期間の一環としての緑化普及及び啓発 事業 春1回	平成18年 4月 1日) 平成18年 4月29日
府中水辺の楽校事業実施委託	多摩川の水辺を活用した自然環境学習や体験活動を行 うことにより、自然の大切さなどを学んでもらう	平成18年 5月25日) 平成19年 3月31日

4. 作業委託

委託件名	委託概要	期間
各種花蓮維持管理委託	大賀蓮をはじめ各種花蓮の維持管理	平成18年 4月 1日) 平成18年11月30日
花蓮の品種保存・管理等に関する 委託	各種花蓮の品種保存・維持管理及び保護対策等適正な 指導	平成18年 4月 1日) 平成19年 3月31日
公共花壇植付け委託	市内59か所の公共施設・花壇に四季の草花を年3回植 付け 5,116.75㎡ 68,795株 種子 23.00	平成18年 4月 1日) 平成19年 3月31日

《自然保護に関する事項》

1. 環境週間記念行事

(1) 環境週間標語・ポスターコンクール

審査日 平成18年6月13日(標語) 平成18年6月15日(ポスター)

審査員 緑化標語の部
甲斐 郁子 麓 百合
緑化ポスターの部
塚田美奈子 関本秀樹

出品数 標語 1,069点 ポスター 138点
入選数 標語 22点 ポスター 22点

(単位:点)

区分	最優秀賞	優秀賞	佳作	東京緑化推進 委員会会長賞
標語	1	2	18	1
ポスター	1	2	18	1

(2) 応募作品の展示

期間	場所	内容
平成18年 6月30日～7月6日	市役所 1階市民談話室	緑化ポスター、標語 の入選作品展示

(3) 表彰式

実施日	場所	内容
平成18年 6月29日	府中市北庁舎3階第1～3会議室	標語、ポスター入賞者表彰

2. 花蓮保存普及事業

蓮を観る会

実施日	場所	参加者数	内容
平成18年 7月10日～16日	府中市民健康センター 修景池	1,810人	大賀蓮などの観賞のほか花蓮の話 など

3. 自然保護啓蒙事業

巣箱作り講習会

実施日	場所	参加者数
平成18年 4月29日	すずかけ公園	60人

4. 緑の募金

期間 平成18年3月1日～5月31日、9月1日～10月31日

5. 各種補助事業

(1) 保存樹木	所有者 指定本数	233人 1,942本
(2) 保存樹林	指定件数(所有者) 総面積	4件 984.46㎡
(3) 生垣造成	指定件数(所有者) 総延長	5件 40m
(4) ブロック塀取壊し	指定件数(所有者) 総延長	0件 0m

《水辺の楽校に関する事項》

1. 水辺の楽校イベント

実施日	場 所	参加者数	内 容
平成18年 7月22日	矢崎小体育館	53人	開校式
平成18年 8月19日	多摩川河川敷	348人	ガサガサ魚とり
平成18年 9月16日	多摩川河川敷	67人	ガサガサ魚とり
平成18年10月21日	多摩川河川敷	70人	ウグイの手づかみ
平成18年11月25日	多摩川河川敷	66人	キクイモ掘り
平成19年 3月 5日～8日	市役所1階市民談話室	—	活動報告
平成19年 3月17日	多摩川河川敷	133人	桜の植樹

2. 小学校総合学習協力イベント

実施日	場 所	参加者数	内 容
平成18年 9月25日	多摩川河川敷	65人	矢崎小学校、ガサガサ魚とり
平成18年10月12日	多摩川河川敷	110人	四谷小学校、ガサガサ魚とり

《緑化に関する事項》

1. 緑と花の推進期間運営

(1) 植木・花卉即売会（グリーンフェスティバル2006内）

実施日	場 所	参加者数	販売数	内 容
平成18年 4月29日	すずかけ公園	6,000人	1,805鉢	各種草花の鉢物及び苗木

(2) 花いっぱい運動（グリーンフェスティバル2006内）

実施日	場 所	頒布数
平成18年 4月29日	すずかけ公園	花鉢500鉢 苗木500本

(3) 緑化講習会（グリーンフェスティバル2006内）

実施日	場 所	参加者数	講 師
平成18年 4月29日	すずかけ公園	100人	園芸研究家 榎本嘉明

2. 記念樹の無料配布

(1) 実績

(単位:本)

種 類	誕 生	入 学	合 計
ホンコンカボック	106	17	123
う め	74	30	104
ひ め り ん ご	96	56	152
あ ん ず	91	37	128
か い ど う	54	1	55
き ん も く せ い	53	25	78
観 音 竹	57	14	71
す も も	45		45
さ る す べ り	20		20
こ ぶ し	29		29
ツ タ	1		1
う め も ど き	33		33
け や き	6		6
く す の き	6		6
は な み ず き		42	42
ハ ッ ユ キ カ ズ ラ	25	9	34
合 計	696	231	927

(2) 配布日及び配布場所

ア. 誕生記念樹

毎月第3金曜日(7月・8月・1月は除く)

市役所及び白糸台、西府文化センター

イ. 入学記念樹

平成18年4月21日 市役所及び白糸台、西府文化センター

3. 緑の活動推進委員会

役員会 3回 委員会 27回 部会 7回

4. グリーンシティモデル地区事業

配布数 草花の苗 3,750株

5. グリーンフェスティバル2006

実施日 平成18年4月29日

場 所 すすかけ公園

参加者 6,000人

主な内容 緑化講習会

草花・苗木頒布その他緑化に関する普及事業

都 市 整 備 部

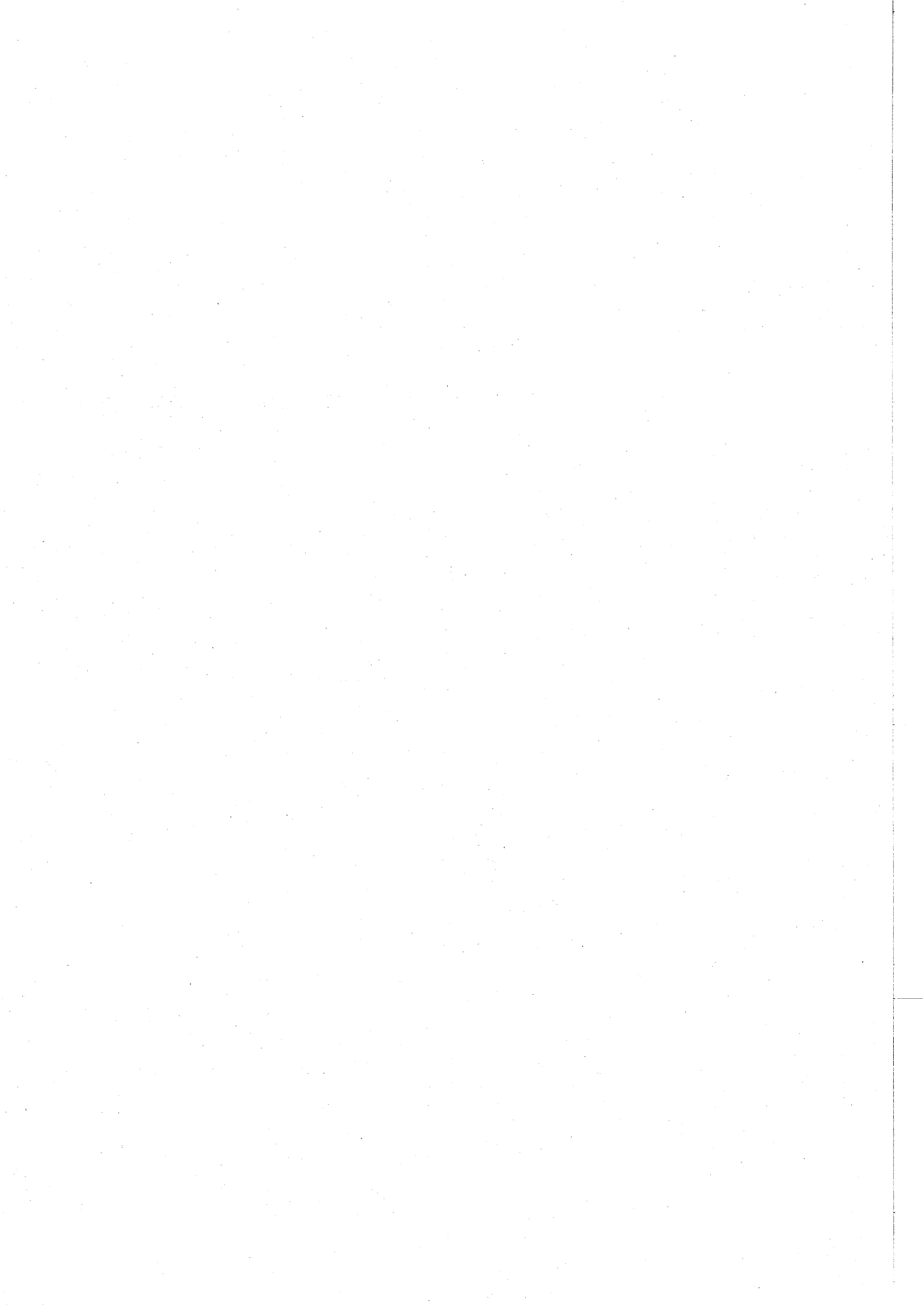

管 理 課

《道路に関する事項》

1. 道路一覧表

区 分	市道認定	市道廃止	市有通路	私道整備工事
路線数	18	1	24	6
延長(m)	1,853	42	2,001	388
面積(m ²)	9,856	76	10,093	1,583

2. 道路後退用地寄付等

区 分	狭あい道路用地寄付	その他寄付	計
件数	112	51	163
延長(m)	2,415	3,318	5,733
面積(m ²)	1,735	11,476	13,211

3. 市道パトロール(稼働日数及び走行キロ数)

区 分	稼働日数	走 行
合 計	235 日	11,968 km
一か月平均	19	997

※合同パトロール(府中市・府中警察署等) 年1回 実施

4. 道路一般許可申請

(単位:件)

許可名	件数	内 容
自費工事施行願	214	歩道切下げ、L型切下げ、ガードレール・ガードパイプ・フェンス撤去、街路樹移植、道路舗装
道路一時使用願	100	工事用搬出入、特殊車両
沿道掘削願	21	高層建築に伴う掘削
合 計	335	

5. 道路占用掘削許可関係一覧

(単位:件)

ガス	東電	一般	水道	下水道	NTT	道路占用	合計
557	330	431	40	3	112	137	1,610
供給管取出及び本管理設	建柱及び地中線埋設	給水管取出及び公樹設置	本管理設及び修理	本管理設及び人孔蓋修理	建柱及び地中線埋設	看板、足場、電波障害防除架空線等	

6. 府中市内道路調書(市道)

平成19年3月31日現在

種別	名称	延長	面積	路線数	
		m	m ²	路線	
市道	幹線道路	85,446	918,311	58	
	一般道路	1地区	41,958	206,988	266
		2地区	60,125	282,533	389
		3地区	63,809	323,222	443
		4地区	64,518	315,235	471
		5地区	37,225	168,380	267
		6地区	60,815	266,616	395
市道合計		413,896	2,481,285	2,289	
市有通路		13,849	54,166	202	

7. 府中市内道路調書(国道・都道)

平成18年4月1日現在

種別	名称	延長	面積	摘要
		m	m ²	
高速国道	中央道	7,188	279,872	
	20号	6,710	130,454	
	合計	13,898	410,326	
都道	主要地方道第9号 (川崎・府中線)	5,390	124,592	川崎街道
	主要地方道第14号 (新宿・国立線)	3,965	124,204	東八道路
	主要地方道第15号 (府中・清瀬線)	2,192	24,011	小金井街道
	主要地方道第17号 (所沢・府中線)	3,467	69,385	府中街道
	主要地方道第18号 (府中・町田線)	4,583	95,459	鎌倉街道
	主要地方道第20号 (府中・相模原線)	3,025	86,910	野猿街道
	一般都道第133号 (小川山・府中線)	2,215	29,750	国分寺街道
	一般都道第145号 (立川・国分寺線)	417	3,848	多喜窪通り
	一般都道第229号 (府中・調布線)	5,755	69,433	旧甲州街道
	一般都道第110号 (府中・三鷹線)	3,690	40,510	人見街道
	一般都道第248号 (府中・小平線)	2,064	40,226	新小金井街道
合計		36,763	708,328	
国道・都道合計		50,661	1,118,654	

8. 市道数値

道 路

区 分	平成19年3月31日現在		
	平成18年3月31日現在	平成18年度増減	平成19年3月31日現在
延 長 m	411,328	2,568	413,896
面 積 m ²	2,454,415	26,870	2,481,285

舗 装

区 分	平成19年3月31日現在		
	平成18年3月31日現在	平成18年度増減	平成19年3月31日現在
延 長 m	393,675	2,664	396,339
面 積 m ²	2,408,307	25,982	2,434,289

橋りょう

区 分	平成19年3月31日現在		
	平成18年3月31日現在	平成18年度増減	平成19年3月31日現在
延 長 m	671	0	671
面 積 m ²	6,003	0	6,003

※市道舗装率

- 1. 市道総延長に対する舗装率 95.7%
- 2. 市道総面積に対する舗装率 98.1%

9. 市の面積に対する道路率

面積比率		
高速道路	0.95%	
国 道	0.44%	
都 道	2.41%	
市 道	8.45%	
市有道路	0.18%	
合 計	12.43%	

10. 道路証明関係

道路幅員証明関係	111 件
道路境界証明関係	356 件

《道路台帳補正測量及び公共用地境界査定測量に関する事項》

件 名	摘 要		工 期
	延 長 m	面 積 m ²	
道路台帳図補正作成委託	4,298	171,000	平成18年 8月 9日～平成18年10月31日
道路台帳調書及び地下埋設物台帳補正作成委託	58,298	26,870	平成18年 9月 6日～平成19年 3月23日
公共用地境界査定委託(その1)	5,420	40,115	平成18年 4月 1日～平成19年 3月31日
公共用地境界査定委託(その2)	7,057	72,920	平成18年 4月 1日～平成19年 3月31日
法定外公共物用地境界査定委託(その1)	192	69,058	平成18年 6月28日～平成19年 3月31日
法定外公共物用地境界査定委託(その2)	11	144,965	平成18年 6月28日～平成19年 3月31日

《道路維持修繕に関する事項》

1. 道路維持修繕一覧表

種 別	件 数
	件
道路補修工事	244
側溝暗渠補修	40
防護柵補修	77
街路樹管理作業	52
除草	54
不法投棄物回収	158
その他	131
合 計	756

2. 保有機材

車 種	台 数
	台
2トン積ダンブ	2
軽自動車	1
モーターグレーダー	1
ホイールローダー	2
ライトバン	2
高所作業車	1
ミニショベルカー	1
エアープラズマ切断機	1

計 画 課

《府中市都市計画審議会》

開催回数 4回

《市街地整備計画に関する事項》

1. 都市計画基本方針検討調査
地域別まちづくり方針の策定に向けて、まちづくり懇談会を開催した。
2. 都市景観形成に関する検討
 - (1) 府中市都市景観条例に基づく特定行為の届出を受け、助言・指導を行った。
 - (2) 市民参加の市内まち歩きを行い、市民委員による編集会議を開催し、都市景観ガイドマップを作成した。
3. 用途地域等変更事務
住吉町五丁目地区地区計画を決定した。

《開発等の誘導に関する事項》

1. 府中市土地利用調整審査会開催数 9回
2. 府中市地域まちづくり条例に基づく大規模開発事業の届出

大規模土地取引行為の届出	4件
土地利用構想の届出	7件
3. 府中市地域まちづくり条例に基づく開発事業に関する指導要綱関係

事前協議及び指導件数	101件	(中高層 73件)	開発 28件)
協定締結件数	109件	(中高層 81件)	開発 28件)

《都市計画の事務に関する事項》

1. 都市計画決定・変更関係

府中都市計画地区計画住吉町五丁目地区地区計画の決定	
平成18年 9月25日	府中市告示第122号
府中都市計画生産緑地地区の変更	
平成18年 6月13日	府中市告示第 88号
平成19年 1月19日	府中市告示第 10号
2. 都市計画証明

都市計画道路関係	12件
地域地区関係	83件
3. 生産緑地地区買取申出件数 6件
4. 生産緑地地区追加指定 7件

《国土利用計画法に基づく土地取引の規制に関する事項》

土地取引の届出経由事務 15件

《都市景観に関する事項》

1. 府中市都市景観審議会開催数 11回
2. 特定行為の届出件数 21件

《地区まちづくりの推進に関する事項》

1. 若松町二丁目地区に対して、まちづくり活動の支援を行った。
2. JR南武線新駅周辺地区のサイン及び散策路整備計画をワークショップにより検討した。

《都市計画の事務に関する事項》

土地区画整理事業区域内での都市計画法第53条許可事務

1. 東部地区 17件
2. 西部地区 1件
3. 三本木地区 2件

《街区表示板設置に関する事項》

街区表示板（ローマ字による町名併記） 38枚設置

《建築紛争調整事務に関する事項》

1. あっ旋実施回数 3回
2. 府中市建築紛争調停委員会開催数 1回

土 木 課

《交通バリアフリー法重点整備地区事業推進に関する事項》

事業件名	事業概要	実施日
交通バリアフリー法重点整備地区事業推進費	交通バリアフリー法に基づく事業を推進するとともに、バリアフリーへの理解を広げるため、府中市福祉まつりに参加しパル展示等実施。	平成18年10月14日
		平成18年10月15日

《道路新設工事に関する事項》

工事件名	工事概要			工期
	延長	幅員	面積	
多摩川通り道路新設工事	m m m ²			平成18年 1月18日
	17年度から一部繰越工事			}
	405.5	9.5	3,846.0	平成19年 3月27日

《道路拡幅改修工事に関する事項》

工事件名	工事概要			工期
	延長	幅員	面積	
市道4-281号拡幅改修工事	m m m ²			平成18年 1月18日
	17年度から一部繰越工事			}
	158.3	10.0	1,583.0	平成18年 5月31日
市道6-281号拡幅改修工事				平成18年12月20日
				}
	140.8	6.0	844.0	平成19年 3月23日

《道路改良工事に関する事項》

工事件名	工事概要			工期
	延長	幅員	面積	
多磨霊園東通り改良工事	m m m ²			平成18年12月20日
				}
	442.8	4.3~4.4	1,957.0	平成19年 2月23日
市道1-356号改良工事				平成18年 9月 6日
	1か所			}
			221.0	平成18年11月 2日
市道1-97号改良工事				平成18年11月29日
				}
	254.5	5.6~6.0	1,348.4	平成19年 2月28日
しみず下通り改良工事				平成18年12月13日
				}
	380.8	9.0~12.0	3,343.0	平成19年 2月19日
市道3-301号改良工事				平成18年 8月16日
				}
	276.4	6.0	1,658.0	平成18年10月27日

(つづき)

工 事 件 名	工 事 概 要			工 期
	延 長	幅 員	面 積	
競馬場通り改良工事	m 598.6	m 6.1~6.3	m ² 4,054.0	平成19年 2月14日 } 平成19年 3月23日
市道5-131号改良工事	245.2	3.7~4.1	759.0	平成18年 8月16日 } 平成18年 9月29日
富士見通り改良工事	206.8	6.2~8.0	1,130.0	平成18年12月20日 } 平成19年 2月20日
市道1-102号外1路線改良工事	160.1	4.0~5.5	721.4	平成18年12月 6日 } 平成19年 2月28日
9中通り改良工事	131.5	3.5	425.4	平成18年 7月 5日 } 平成18年 9月15日
市道2-13号外1路線改良工事	166.6	4.9~6.1	815.0	平成18年 7月26日 } 平成18年 9月 8日
道路改良工事単価契約	歩道切り下げ、防護柵及び舗装工事等 64件			平成18年 4月 1日 } 平成19年 3月31日
押立通り改良工事	債 務 負 担 行 為 解 消 分 180.0 6.5~8.0 1,487.0			平成18年 2月 15日 } 平成18年 5月31日
市道3-94号改良工事	債 務 負 担 行 為 解 消 分 302.0 12.0 3,624.0			平成17年12月14日 } 平成18年 4月20日
柳坂交差点改良工事	債 務 負 担 行 為 解 消 分 55.4 14.2~17.6 1,714.0			平成18年 2月15日 } 平成18年10月31日

《狭あい道路整備工事に関する事項》

工 事 件 名	工 事 概 要	工 期
狭あい道路改良工事単価契約	66件	平成18年 4月 1日
	63路線	}
	L= 1,275.1m	平成19年 3月31日

《用排水路整備工事に関する事項》

工 事 件 名	工 事 概 要	工 期
南町5丁目地内用排水路整備工事	U型水路設置 L=52.5m	平成18年 4月 4日
		}
		平成18年 5月31日
用排水路維持工事単価契約	ふた掛け・しゅんせつ及び舗装等 14件	平成18年 4月 1日
		}
		平成19年 3月31日

《私道整備工事に関する事項》

工 事 件 名	工 事 概 要			工 期
	延 長	幅 員	面 積	
私道整備工事単価契約	m	m	m ²	平成18年 4月 1日
	387.9	3.1~5.0	1,582.7	平成19年 3月31日

《歩行者安全施設設置工事に関する事項》

工 事 件 名	工 事 概 要	工 期
朝日町通り歩道照明灯設置工事	歩道照明灯 35基	平成18年 7月26日
		}
		平成18年10月 5日
多摩川通りガードハーフ柵設置工事	ガードハーフ設置 L=172.0m	平成18年 7月12日
		}
		平成18年 9月15日
多摩川通りガードハーフ柵設置工事その2	ガードハーフ設置 L=327.8m	平成18年 8月 2日
		}
		平成18年10月 5日

《みちづくりバリアフリー化整備に関する事項》

工 事 件 名	工 事 概 要			工 期
	延 長	幅 員	面 積	
美好町通りバリアフリー化整備工事 (第2工区)	m	m	m ²	平成18年 9月27日
	340.7	6.0	1,727.0	平成19年 2月28日
京所道バリアフリー化整備工事				平成18年12月13日
				}
				平成19年 3月26日
7小通りバリアフリー化整備工事				平成18年11月 8日
				}
				平成19年 3月26日

《道路測量設計に関する事項》

委託件名	委託概要	工期
市道4-159号測量設計委託	4級基準点測量 6.0点 中心線測量 0.34km 道路詳細設計L= 0.34km	平成18年 6月14日 } 平成18年10月31日
市道6-281号測量設計委託	4級基準点測量 2.0点 中心線測量 0.14km 道路詳細設計L= 0.14km	平成18年 6月14日 } 平成18年 8月15日
市道2-206号外2路線測量設計委託	4級基準点測量 14.0点 中心線測量 0.7km 道路詳細設計L= 0.7km	平成18年 6月21日 } 平成18年10月31日
市道4-50号外2路線測量設計委託	4級基準点測量 19.0点 中心線測量 0.95km 道路詳細設計L= 0.95km	平成18年 6月28日 } 平成19年 2月28日
競馬場通り測量設計委託	4級基準点測量 3.0点 中心線測量 0.15km 道路詳細設計L= 0.15km	平成18年11月22日 } 平成19年 1月31日
測量・設計委託(単価契約) その2	地形測量 A= 20,485m ² 境界測量 A= 18,384m ² 16件	平成18年 4月 1日 } 平成19年 3月31日
測量・設計委託(単価契約) その3	地形測量 A= 15,390.0m ² 道路詳細設計L= 159.7m 19件	平成18年 4月 1日 } 平成19年 3月31日

《都市計画道路測量設計に関する事項》

委託件名	委託概要	工期
都市計画道路3・4・16号外1路線測量設計	路線調査及び解析 1式	平成18年12月27日 } 平成19年 3月 9日
都市計画道路3・4・13号詳細設計	平板測量 1式 横断測量 0.30km 道路詳細設計 0.30km	平成19年 1月31日 } 平成19年 3月26日
測量・設計委託(単価契約) その5	4級基準点測量 13.0点 境界測量 A= 7,263.0m ² 5件	平成18年 4月 1日 } 平成19年 3月31日

《電線類地中化事業に関する事項》

委託件名	委託概要	工期
都市計画道路7・6・3号電線類地中化事業委託	引込み管路等の委託	平成19年 2月18日 } 平成19年 2月28日

《都市計画道路築造工事に関する事項》

工 事 件 名	工 事 概 要			工 期
	延 長	幅 員	面 積	
都市計画道路3・4・13号築造工事	m	m	m ²	平成18年11月1日
	293.5	16.0	3,595.0	平成19年 3月26日
都市計画道路3・4・13号築造工事 仮設歩道柵等工事	m	m	m ²	平成19年 2月14日
	260.0	-	453.7	平成19年 3月26日
都市計画道路3・4・13号築造工事 電線共同溝設置工事	電力管布設等 L=556.8m			平成18年 9月13日
				平成19年 3月26日

《街路樹植栽工事に関する事項》

工 事 件 名	工 事 概 要	工 期	
是政6丁目地内植栽工事	高 木	9 本	平成18年11月22日
	低 木	150 株	平成19年 1月31日

《他部工事依頼に関する事項》

各部からの依頼により公共施設の土木事業及び計画道路築造に伴う機能補償の調査、協議、設計、積算、監督を行った。

《道路計画事業に関する事項》

交通安全施設等補助事業 1路線
 東京都市町村土木補助事業 1路線

《陳情、要望に関する事項》

都市計画事業のための補助金の新設・拡充。
 公共事業に係る建設発生土対策。
 市町村土木費補助の拡充。
 交通安全施設等整備事業の充実と、バリアフリー化の促進。

《各種統計、調査に関する事項》

1. 街路事業調査 140件
 2. 道路事業調査 560件

《その他》

中高層建築物及び開発行為に関する協議 110件

建 築 課

《建築工事に関する事項》

各部からの依頼により公共建築物の整備、改修工事等130件に係る計画立案、調査、協議、設計及び施工の監督を行った。

建築指導課

《建築指導に関する事項》

1. 建築確認申請等取扱件数

区 分		建築物	建築設備	工作物	合計
建築主事	確認申請件数	365	38	9	412
	確認件数	311	28	7	346
指定確認検査機関	確認申請件数	790	68	11	869
	確認件数	736	68	11	815
計画通知	計画通知件数	11	6	0	17
	適合通知件数	9	10	4	23

※計画通知とは、国、都道府県又は建築主事を置く市町村が、建築物を建築する際、その計画を建築主事に通知することをいう。

2. 許可等申請取扱件数

区 分	申請件数	許可等件数
仮使用承認	2	2
敷地等と道路との関係に係る許可	44	44
道路内の建築制限に係る許可	1	1
用途地域に係る許可	1	1
	0	0
高度利用地区内制限不適格建築物に係る許可	1	1
仮設許可	16	18
一団地認定	2	1
合 計	67	68

3. 道路位置指定等申請取扱件数

区 分	指 定	廃 止	変 更	指定・廃止
取 扱 件 数	15	5	0	2

4. 違反建築物の指導件数 12件

5. 証明関係
 建築確認証明件数 633件
 道路位置指定証明件数 1,258件

6. 建築計画概要書閲覧申込件数 1,387件

7. 建築相談件数 3,551件

《府中市建築審査会に関する事項》

建築審査会開催数 11回

《都市計画事務に関する事項》

都市計画施設の区域及び市街地開発事業の施行区域内における建築物の建築に係る許可

許可件数

176件

《建設リサイクルに関する事項》

(単位：件)

区 分	解体工事	新築工事等	建築物以外	合 計
届出件数	366	63	201	630

水道課

《工事に関する事項》

1. 建設工事

工事名	工事概要		工期
	口径 (mm)	铸铁管延長 (m)	
道路新設及び拡幅工事に伴う配水管布設工事	50~200	4,656.3	平成18年 5月10日) 平成19年 3月23日
その他拡充計画に伴う配水管等布設工事	50~250	817.7	平成18年5月10日) 平成19年 3月23日

2. 改良工事

工事名	工事概要		工期
	口径 (mm)	铸铁管延長 (m)	
配水管布設替工事	100~350	1,210.3	平成18年 9月20日) 平成19年 3月30日
	口径 (mm)	栓数 (箇所)	
給水管布設替工事	20~75	467	平成18年 5月10日) 平成19年 3月30日

3. 受託工事

工事名	工事概要		工期
	口径 (mm)	铸铁管延長 (m)	
道路工事に伴う導配水管移設及び管種変更工事	50~200	1,040.6	平成18年 5月 8日) 平成19年 3月30日
他企業工事に伴う配水管移設及び管種変更工事	100~150	75.9	平成18年 9月 20日) 平成19年 1月15日

4. 修繕工事状況

(単位：件)			
配水管類	給水管類	水栓類	合計
0	257	238	495

《委託に関する事項》

漏水調査

調査地区	調査区間	各戸調査	漏水発見件数
市内西南部地区	60.0km	6,846戸	12件

《配水に関する事項》

配水・取水・受水状況

区 分	平成18年度	比 率
総 配 水 量	27,621,200 m ³	100.0 %
自己水(地下水)	11,234,000	40.7
都 水(河川水)	16,387,200	59.3
一 日 最 大 配 水 量	83,500	100.0
自己水(地下水)	30,900	37.0
都 水(河川水)	52,600	63.0
一 日 平 均 配 水 量	75,674	100.0
自己水(地下水)	30,778	40.7
都 水(河川水)	44,896	59.3

《施設の維持、管理に関する事項》

修繕、改良工事

工 事 名	工 事 概 要	工 期
幸町浄水所多摩中央幹線受水電磁流量計用変換器取替工事	電磁流量計信号変換器取替 1台 専用ケーブル取替 20m	平成18年 7月26日) 平成18年 8月25日
幸町浄水所第1・2配水池残留塩素計取替工事	無試薬残留塩素計取替 2台 採水用ポンプ取替 2台	平成18年 8月 9日) 平成18年12月15日
幸町浄水所次亜貯留槽取替工事	次亜貯槽(強化プラスチック+塩化ビニール製・容量1m ³)取替 1基	平成18年 9月 6日) 平成18年10月31日
南町浄水所2号配水ポンプ用電動機取替工事	電動機(400v 100kw)取替 1台	平成18年 9月 6日) 平成18年11月30日
武蔵台浄水所直流電源盤取替工事	直流電源装置(DC100v 20A 据置鉛蓄電池 54tL)取替 1面	平成18年 9月 6日) 平成19年 1月31日
南町浄水所ろ過機制御設備改良工事	補助継電器盤取替 1面 次亜・原水ポンプ盤改造 1式 入出力制御装置改造 1式	平成18年11月22日) 平成19年 3月 9日
南町浄水所ろ過機低圧動力設備改良工事	ろ過設備変圧器盤取替 1面 ろ過設備受電盤取替 1面 ろ過設備400v動力盤 2面 ろ過設備200v動力盤 2面	平成18年11月29日) 平成19年 3月16日
本宿水源水中モーターポンプ取替工事	水中モーターポンプ(φ100 30kw×1.2m ³ /分) 1台 揚水管取替 19本	平成18年10月11日) 平成18年12月 8日
幸町浄水所次亜注入設備改良工事	次亜注入ギアポンプ取替 2組(2台1組) 既設設備(自動制御設備、次亜注入配管類)改造 1式	平成19年 2月 6日) 平成19年 3月23日
南町浄水所ろ過装置浄水電動弁取替工事	φ250電動仕切弁 (AC200v×0.75kw)取替 1台	平成19年 3月 1日) 平成19年 3月22日
武蔵台浄水所低圧電源・中継盤配線用遮断器取替工事	配線遮断器 各種取替 全17台 進相用コンデンサー(3φ200v 15kvar)取替 1台 進相用コンデンサーリアクトル取替 1台	平成19年 3月 1日) 平成19年 3月15日

地区整備推進本部

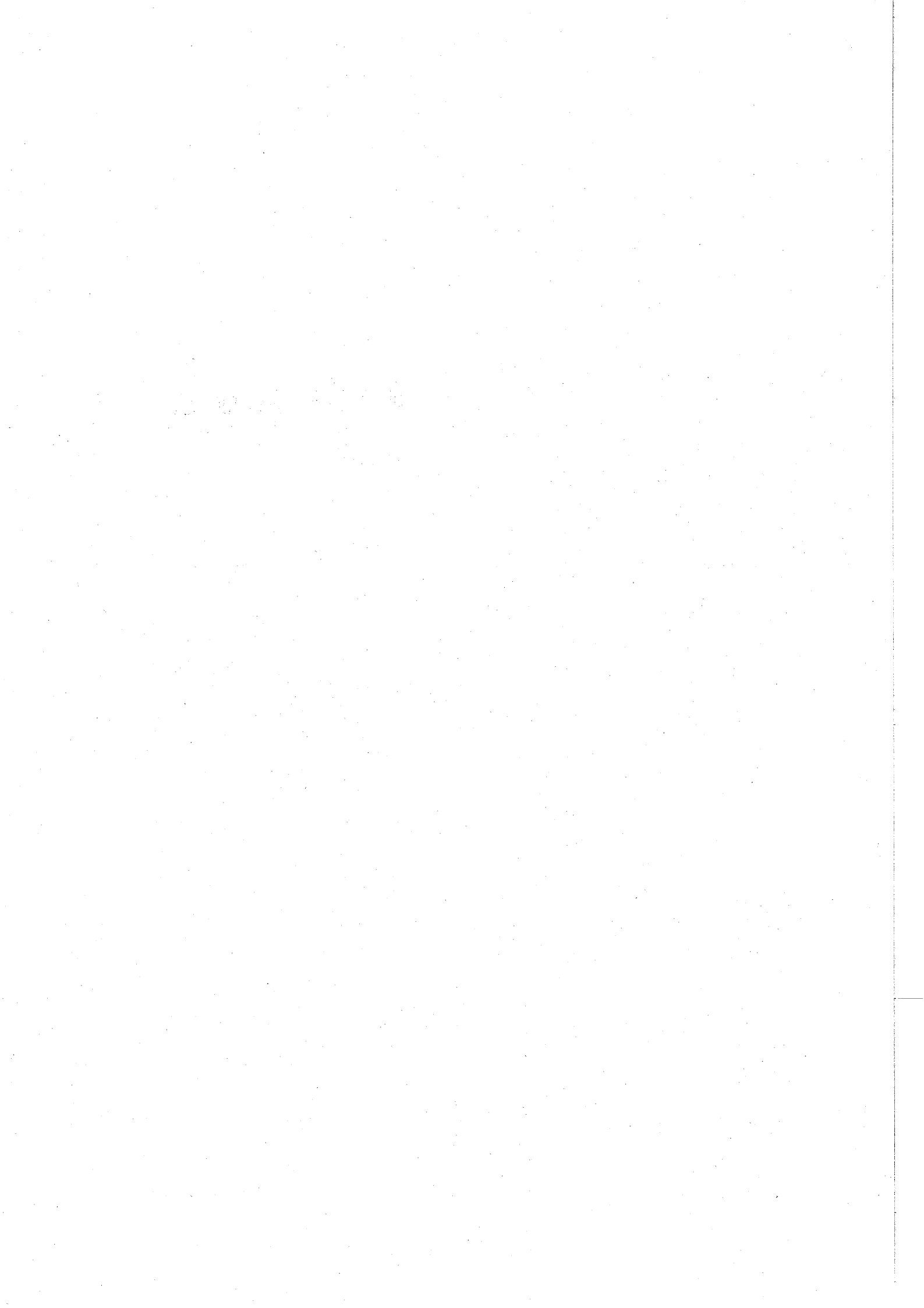

地区整備推進本部

《けやき並木周辺整備に関する事項》

「馬場大門のケヤキ並木」について、けやきの植生や並木景観に配慮し、けやき並木及び周辺の整備を進め、市民の憩いの空間を創出するため、庁内に「府中市けやき並木周辺整備調整会」を設置し、並木周辺で実施する諸施策について、総合的に調整協議した。

会議回数

府中市けやき並木周辺整備調整会 4回

《再開発に関する事項》

府中駅南口地区再開発事業を推進するため第三地区及びA地区に対する支援を行ってきました。第三地区については、昭和57年12月に都市計画決定をし、平成12年3月に組合設立認可を受け、平成13年11月に権利変換計画認可を取得し、平成14年7月に施設建設物の工事に着手して平成17年3月に再開発ビル「くるる」が完成。事業進捗に伴い府中駅南口仮設店舗の解体工事を行い、平成18年9月に組合を解散して、平成19年1月には最終的な清算を完了しました。

また、平成17年4月には、府中駅南口改札口が開設されました。

A地区については、平成14年4月にA地区地権者の会を設立し、再開発事業勉強会、再開発ニュース発行等の準備組合参加への同意活動を行いました。その結果、多数の権利者の同意を得て、平成15年10月に準備組合を設立し、平成16年度にコンサルタント、事業協力者の選定を行いました。平成18年度は、引き続き再開発ニュース発行等の準備組合参加への同意活動を行いながら、施設計画の検討等の活動を行いました。

1. 補助業務

府中駅南口第A区市街地再開発事業
準備組合等運營業務

2. 会議回数

(単位：回)

No.	会 議 名	回 数
1	府中駅南口第三地区市街地再開発組合役員会等	25
2	府中駅南口A地区市街地再開発準備組合役員会等	35

《区画整理に関する事項》

西府土地区画整理事業

南武線新駅予定地の周辺整備を行うため、事業区域内の道路築造工事、建物移転補償及び埋蔵文化財発掘調査等を行った西府土地区画整理組合に対し、要綱に基づき助成した。

(1) 助成業務

<組 合>

物件移転補償（都費対象分：2件 国費対象分：47件）

平成18年度公園実施設計業務

〃 交差点詳細設計業務

〃 移転物件補償調査算定業務

〃 道路築造その他工事

〃 工事施工監理業務

〃 街区・画地確定（設置）及び境界標識設置測量業務

電気、NTT、ガス、水道工事（分担金）

事務所管理

埋蔵文化財調査

南武線分倍河原・谷保駅間新駅設置等に関する詳細設計

南武線分倍河原・谷保駅間新駅設置等の工事

(2) 会議回数

<組 合>

西府土地区画整理組合総会・地権者説明会 3回

〃 理事会等 15回

(3) その他

平成18年度末事業進捗率 33.8%

《南武線新駅設置に関する事項》

平成17年度より行っていた駅施設の詳細設計が完了し、建設着工に向け、平成18年12月にJR東日本東京工事事務所、西府土地区画整理組合、市の3者で新駅設置等の工事に関する施行協定及び平成18年度協定を締結した。

また、平成19年1月には、新駅の名称が「西府」に決定した。

事 業 部

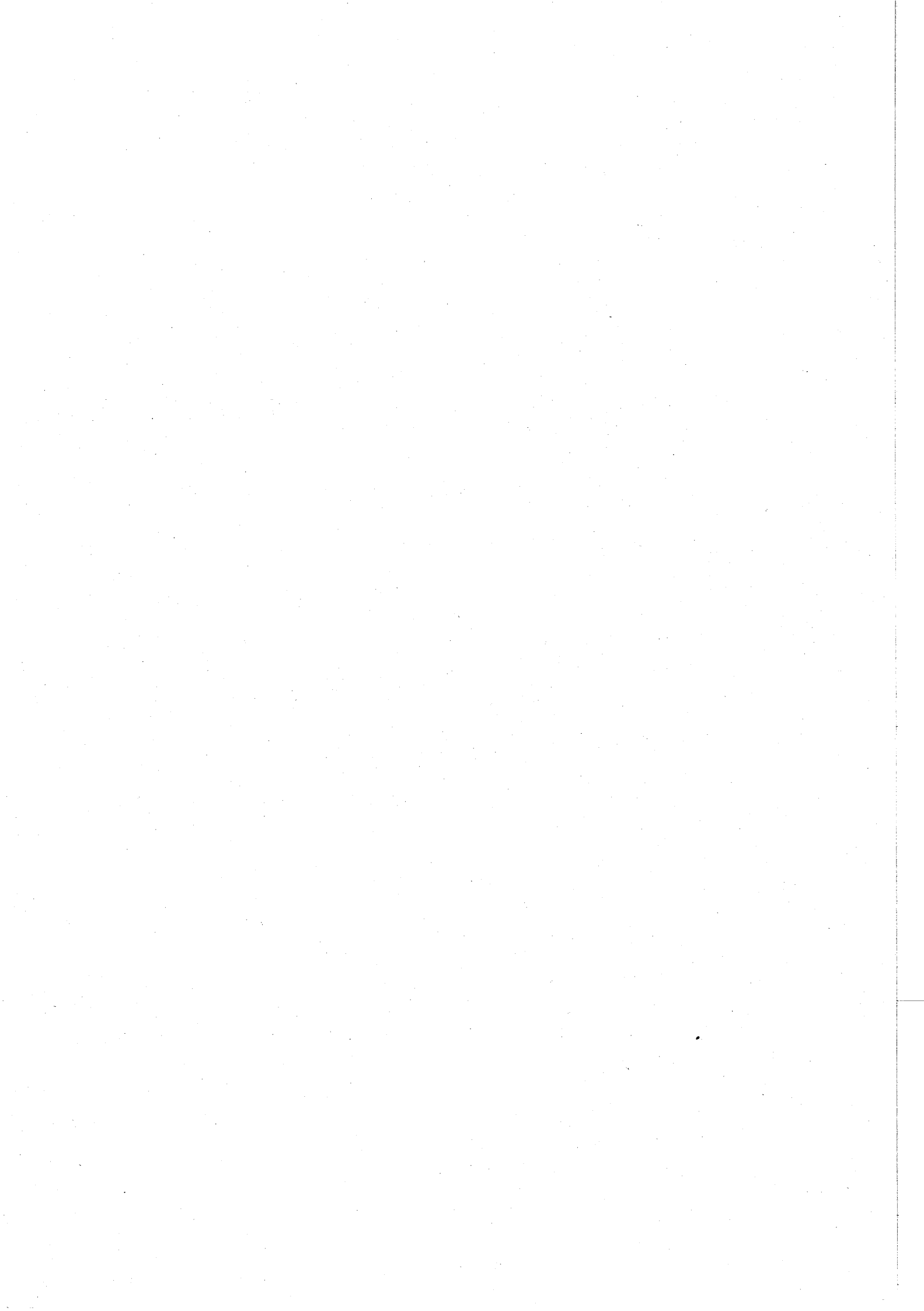

事業部

1. 利用者及び売上高

回	利用者数 人	一日平均 利用者数 人	舟券売上高		1人当たり 購買額 円	
			売上高 円	一日平均売上高 円		
1	(本場)	122,628	8,175	3,115,533,800	207,702,253	25,406
	(協力)	17,127	1,141	222,568,300	14,837,887	12,995
	(電投)	70,944	4,729	405,306,800	27,020,453	5,713
	(計)	210,699	14,046	3,743,408,900	249,560,593	17,766
2	(本場)	149,785	9,985	3,858,749,800	257,249,987	25,761
	(協力)	36,159	2,410	409,799,200	27,319,947	11,333
	(電投)	78,384	5,225	474,181,300	31,612,087	6,049
	(計)	264,328	17,621	4,742,730,300	316,182,020	17,942
3	(本場)	114,873	7,658	2,949,717,600	196,647,840	25,678
	(協力)	30,060	2,004	322,869,000	21,524,600	10,740
	(電投)	73,082	4,872	433,566,900	28,904,460	5,932
	(計)	218,015	14,534	3,706,153,500	247,076,900	16,999
4	(本場)	120,458	8,030	3,101,350,800	206,756,720	25,746
	(協力)	31,842	2,122	389,778,900	25,985,260	12,241
	(電投)	81,245	5,416	489,360,600	32,624,040	6,023
	(計)	233,545	15,569	3,980,490,300	265,366,020	17,043
5	(本場)	141,031	9,402	3,864,899,400	257,659,960	27,404
	(協力)	34,583	2,305	493,433,800	32,895,587	14,268
	(電投)	91,958	6,130	592,210,000	39,480,667	6,440
	(計)	267,572	17,838	4,950,543,200	330,036,213	18,501
6	(本場)	138,017	9,201	3,346,806,600	223,120,440	24,249
	(協力)	243,292	16,219	2,331,721,400	155,448,093	9,584
	(電投)	149,817	9,987	1,038,599,600	69,239,973	6,932
	(計)	531,126	35,408	6,717,127,600	447,808,507	12,646
7	(本場)	121,785	8,119	2,698,049,300	179,869,953	22,154
	(協力)	47,928	3,195	441,086,000	29,405,733	9,203
	(電投)	72,266	4,817	425,560,100	28,370,673	5,888
	(計)	241,979	16,131	3,564,695,400	237,646,360	14,731
8	(本場)	117,119	7,807	2,481,112,500	165,407,500	21,184
	(協力)	25,923	1,728	214,951,800	14,330,120	8,291
	(電投)	72,912	4,860	424,592,000	28,306,133	5,823
	(計)	215,954	14,396	3,120,656,300	208,043,753	14,450
9	(本場)	134,578	8,971	3,356,750,500	223,783,367	24,942
	(協力)	41,634	2,775	432,280,100	28,818,673	10,382
	(電投)	86,923	5,794	511,637,400	34,109,160	5,886
	(計)	263,135	17,542	4,300,668,000	286,711,200	16,343
10	(本場)	123,657	8,243	3,007,852,600	200,523,507	24,324
	(協力)	59,455	3,963	595,432,800	39,695,520	10,014
	(電投)	114,183	7,612	678,932,900	45,262,193	5,946
	(計)	297,295	19,819	4,282,218,300	285,481,220	14,403
11	(本場)	116,110	7,740	2,720,032,100	181,335,473	23,426
	(協力)	43,708	2,913	400,760,500	26,717,367	9,169
	(電投)	97,160	6,477	523,294,900	34,886,327	5,385
	(計)	256,978	17,131	3,644,087,500	242,939,167	14,180

(ボートピア河辺は本場に含む)

(つづき)

回	利用者数	一日平均 利用者数	舟 券 売 上 高		1人当たり 購 買 額
			売 上 高	一日平均売上高	
	人	人	円	円	円
12	(本場) 150,955	10,063	3,709,646,700	247,309,780	24,574
	(協力) 1,009,558	67,303	11,742,148,600	782,809,907	11,630
	(電投) 346,515	23,101	2,885,473,300	192,364,887	8,327
	(計) 1,507,028	100,468	18,337,268,600	1,222,484,573	12,167
計	(本場) 1,550,996	8,616	38,210,501,700	212,280,565	24,636
	(協力) 1,621,269	9,007	17,996,830,400	99,982,391	11,100
	(電投) 1,335,389	7,418	8,882,715,800	49,348,421	6,651
	(計) 4,507,654	25,042	65,090,047,900	361,611,377	14,439

(ボートピア河辺は本場を含む)

2. 繰出金内訳

会 計 名	金 額
	円
一 般 会 計	1,800,000,000
公 共 用 地 特 別 会 計	0
下 水 道 事 業 特 別 会 計	0
合 計	1,800,000,000

出 納 課

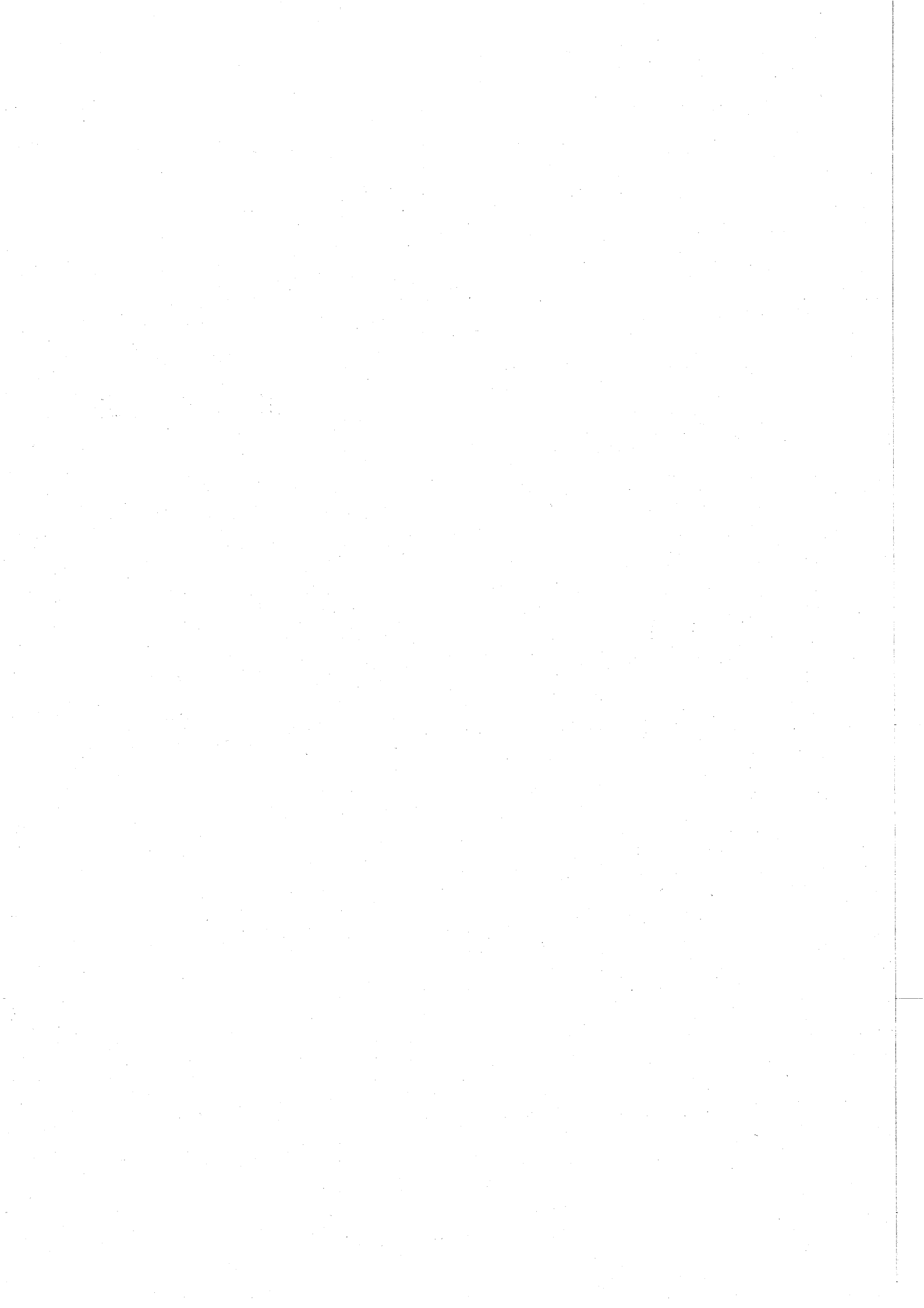

出 納 課

1. 会計別収入支出処理件数

(単位：件)

区 分		納入済通知書	支出命令票
会 計 別	一 般 会 計	827,816	53,414
特 別 会 計	国 民 健 康 保 險	291,581	1,224
	老 人 保 健 医 療	67	128
	介 護 保 險	36,533	1,340
	競 走 事 業	2,521	2,671
	公 共 用 地	17	129
	下 水 道 事 業	436	488
	受 託 水 道 事 業	20	1,012
	火 災 共 済 事 業	2,558	58
	小 計	333,733	7,050
歳 入 歳 出 外 現 金		20,753	1,151
基 金	土 地 開 発	4	18
	国民健康保険高額療養費資金貸付	9	11
	国民健康保険出産資金貸付	32	36
	そ の 他	21	24
	小 計	66	89
合 計		1,182,368	61,704

2. 支出区分別処理件数

(単位：件)

区 分	窓 口 払	口座振替払	振 替	合 計
支 出 命 令 票 数	1,743	58,800	1,161	61,704

3. 金融機関指定状況

(単位：行)

種 別	金 融 機 関 数		
	前 年 度 末	増 減	本 年 度 末
指 定 金 融 機 関	1	0	1
指 定 代 理 金 融 機 関	1	0	1
収 納 代 理 金 融 機 関	18	0	18
合 計	20	0	20

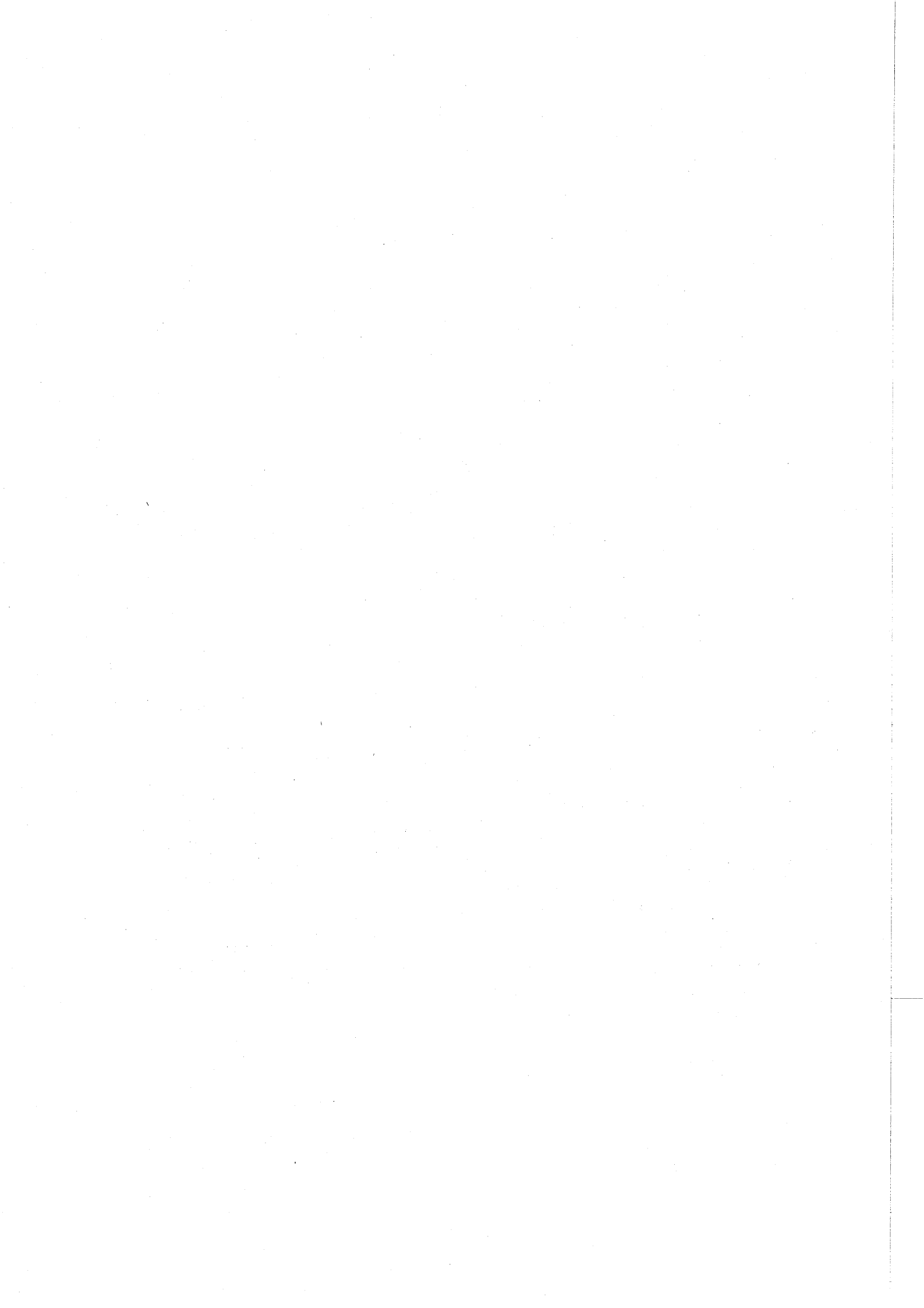

教 育 委 員 会
学 校 教 育 部

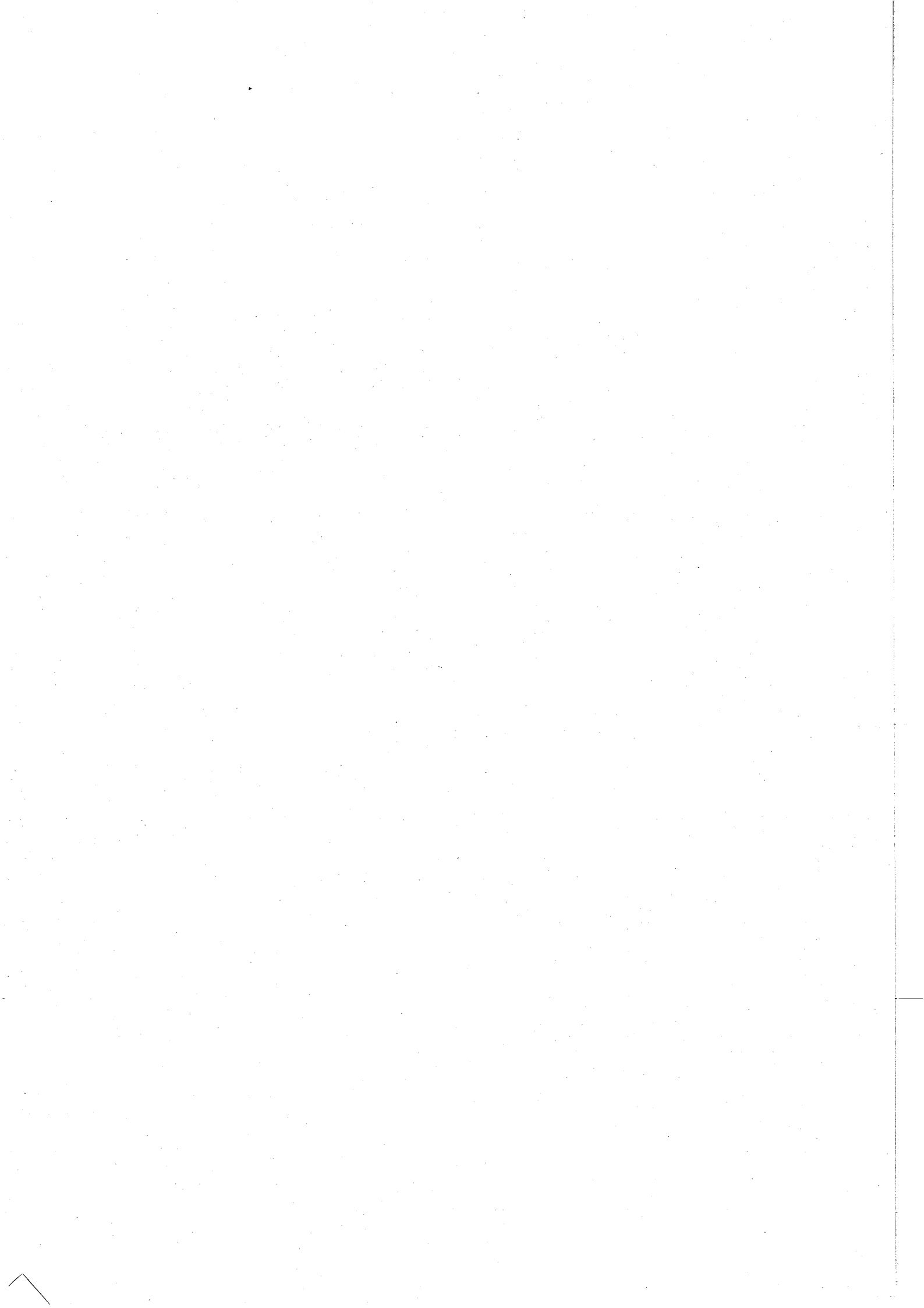

総 務 課

《教育委員会委員の構成に関する事項》

職 名	氏 名	任 期
委 員 長	久 芳 美恵子	平成16年10月 1日～平成20年 9月30日
委員長職務代理者	有 村 久 春	平成16年10月 1日～平成20年 9月30日
委 員	谷 合 隆 一	平成18年12月22日～平成22年12月21日
委 員	崎 山 弘	平成18年12月22日～平成22年12月21日
教 育 長	新 海 功	平成16年10月 1日～平成20年 9月30日

《教育委員会活動に関する事項》

1. 会議（平成18年1月～12月）
 定例会 12回 臨時会 2回 委員協議会 12回
2. 教育委員会訪問

期 日	訪 問 先
平成18年 7月 7日 (金)	トヨタスポーツセンター 府 中 第 七 小 学 校
平成18年10月12日 (木)	府 中 第 八 中 学 校 四 谷 小 学 校
平成18年11月10日 (金)	浅 間 中 学 校 武 蔵 台 小 学 校
平成19年 1月25日 (木)	小 柳 幼 稚 園 府 中 第 八 小 学 校 北多摩下水処理場上部運動広場

《議案・請願・陳情に関する事項》

(平成18年1月～12月)

(単位：回、件)

会議数	議 決 状 況					請 願 状 況			陳 情 状 況		
	議案数	可 決	否 決	継続審査	撤回	請願数	採 択	不採択	陳情数	採 択	不採択
14	34	34	0	0	0	1	0	1	0	0	0

《報告・連絡・協議に関する事項》

報告・連絡・協議事項

111件

《奨学金に関する事項》

1. 奨学資金給付状況

区 分	奨 学 金				入 学 準 備 金		
	人 数	給付 月数	単 価	金 額	人 数	単 価	金 額
	人	月	円	円	人	円	円
定 時 制 高 校 生	8	12	7,500	720,000	0	8,000	0
小計	8	—	—	720,000	0	—	0
養護学校等高等部生	2	12	7,500	180,000	1	8,000	8,000
小計	2	—	—	180,000	1	—	8,000
全 日 制 高 校 生	204	12	10,500	25,704,000	55	8,000	440,000
小計	1	9	10,500	94,500	—	—	—
小計	205	—	—	25,798,500	55	—	440,000
高 等 専 門 学 校 生	4	12	10,500	504,000	3	8,000	24,000
小計	4	—	—	504,000	3	—	24,000
専 修 学 校 生 (高等課程)	1	12	10,500	126,000	1	8,000	8,000
小計	1	—	—	126,000	1	—	8,000
合 計	220	—	—	27,328,500	60	—	480,000
総 計	220	—	—	27,808,500	—	—	—

2. 奨学資金貸付状況

区 分	奨 学 金			
	人 数	貸付月数	単 価	金 額
	人	月	円	円
高 校 生	3	12	11,000	396,000
	12	12	17,000	2,448,000
小計	15	—	—	2,844,000
専修学校生(専門課程)	6	12	21,000	1,512,000
小計	6	—	—	1,512,000
短 大 生	7	12	21,000	1,764,000
小計	7	—	—	1,764,000
大 学 生	93	12	30,000	33,480,000
小計	93	—	—	33,480,000
合 計	121	—	—	39,600,000

3. 入学時初年度納付資金貸付状況

(単位：人、円)

区 分	人 数	単 価	金 額
高 校 生	1	330,000	330,000
	1	380,000	380,000
高等専門学校生	1	320,000	320,000
専修学校生(専門課程)(私立)	1	500,000	500,000
	3	520,000	1,560,000
短 大 生	0	—	0
大 学 生(国公立)	1	390,000	390,000
大 学 生(私立)	6	520,000	3,120,000
合 計	14	—	6,600,000

4. 荒奨学資金貸付状況

(単位：人、円)

区 分	人 数	金 額
交通遺児等奨学金	0	0
海外留学奨学金	5	6,800,000
海外ホームステイ奨学金	2	1,000,000
合 計	7	7,800,000

《文書に関する事項》

(単位：件)

部 課 名	発 送 件 数	部 課 名	発 送 件 数
学 校 教 育 部		生 涯 学 習 課	140
総 務 課	164	生 涯 体 育 課	149
学 務 保 健 課	328	学 図 書 館	49
教 指 導 室	1,366	学 習 美 術 館	61
小 計	1,858	小 計	399
合 計		合 計	2,257

《就学援助費に関する事項》

(単位：人)

項 目	小 学 校	中 学 校
学 用 品 費	1,595	831
入 学 準 備 金	235	297
林間学校費(小学校)	288	—
修学旅行費(中学校)	—	281
給 食 費	1,627	824
移動教室費(小学校)	273	—
自然教室費(中学校)	—	314
医 療 費	42	6

《小・中学校工事等に関する事項》

1. 小学校工事等内訳

件名	工事内容	工期
耐震補強工事に伴うアスベスト調査委託	耐震改修工事の実施にあたり、成形板のアスベスト含有調査を行った。(実施校：新町小、矢崎小、若松小)	平成18年12月13日) 平成19年 2月16日
トイレ改修に伴う設計委託	小学校全校のトイレ改修に伴う設計を行った。	平成18年11月 1日) 平成19年 2月28日
耐震改修工事等に伴う設計委託	耐震化に伴う改修工事等の設計を行った。 (実施校：新町小、本宿小、白系台小)	平成18年 8月30日) 平成19年 3月23日
校舎屋上整備工事	校舎の屋上の劣化した防水層を撤去、下地の調整をし、防水材料を塗布した。 (実施校：四小、新町小、若松小、矢崎小)	平成18年 5月10日) 平成18年 8月31日
日新小屋上整備工事	校舎及び体育館屋上の防水層の改修を行った。	平成18年 7月19日) 平成18年 8月31日
九小体育館屋根防水、外壁及び内部改修工事	体育館屋上の防水層の改修及び外壁塗装、床の張替や床の塗装を行った。	平成18年 5月17日) 平成18年 9月22日
四谷小耐震改修等工事	耐震改修工事及び校舎の外壁塗装・屋上防水、体育館の内部塗装・床張替を行った。	平成18年 7月 5日) 平成18年10月31日
一小アスベスト除去工事	階段室及び教室(一部)の吹き付けアスベストを除去した。	平成18年 6月21日) 平成18年 8月31日
武蔵台小プール改修工事	プールサイドの既存の平板を撤去し、プールサイドの改修及びプール槽等の塗装を行った。	平成18年11月 8日) 平成19年 2月23日
西府土地区画整理事業に伴う五小校庭整備等工事	区画整理の実施に伴い校庭形状が変わるため、校庭の整備を行った。(一部繰越事業)	平成17年12月14日) 平成18年12月15日

2. 中学校工事等内訳

件 名	工 事 内 容	工 期
トイレ改修に伴う設計委託	中学校全校（三中除く）のトイレ改修に伴う設計を行った。	平成18年11月 1日 ） 平成19年 2月28日
校舎等耐震改修に伴う設計委託	校舎等の耐震改修の設計を行った。 （実施校：十中、浅間中）	平成18年 8月16日 ） 平成19年 2月28日
扇風機設置委託	中学校全校（三中除く）の普通教室に扇風機を設置した。	平成18年 4月26日 ） 平成18年 6月16日
六中校舎外壁等改修工事	校舎及び渡り廊下、特別教室棟外壁の下地調整をし、塗装を行った。	平成18年 7月26日 ） 平成18年 8月31日
六中プール改修工事	プールサイドの既存の床材を撤去し、プールサイドの改修及びプール槽等の塗装を行った。	平成18年11月15日 ） 平成19年 1月31日
二中北側万年塀改修工事	既存万年塀の解体撤去及びフェンスの設置を行った。	平成18年10月25日 ） 平成19年 2月16日
防犯カメラ設置委託	中学校全校に防犯カメラの設置を行った。	平成18年12月20日 ） 平成19年 2月28日
三中校舎改築事業	校舎改築工事、改築に伴う空気調和工事、電気工事、昇降機工事、及び、給排水設備工事に着手した（債務負担工事）。	平成18年 4月 4日 ） 平成19年 9月28日

学 務 保 健 課

《健康診断に関する事項》

(単位：人)

事業名	事業内容	小学校	中学校
寄生虫卵検査	蟻虫検査	児童数 12,731	
結核健診	問診 ツベルクリン接種 レントゲン撮影	実施児童数 12,610 ツベルクリン接種・判定 児童数 2 直接撮影 児童数 21	実施生徒数 5,138 ツベルクリン接種・判定 生徒数 0 直接撮影 生徒数 12
心臓病検診	心電図及び心音図 精密検査	心音・心電図 児童数 2,255 精密 児童数 28	心音・心電図 生徒数 1,786 精密 生徒数 28
腎臓病検査	尿検査 尿検査 血液検査	1次 児童数 12,617 2次 児童数 193 3次 児童数 73 経過観察 児童数 21	1次 生徒数 5,056 2次 生徒数 151 3次 生徒数 50 経過観察 生徒数 13
事業名	事業内容	小学校	中学校
糖尿病検査	尿検査 血液検査	児童数 10	生徒数 4
就学時健康診断	翌年度入学児童の 健康診断	受診者 2,253	
定期健康診断	学校保健法に基づく 健康診断	児童数 12,589	生徒数 5,033
脊柱側弯症 特別診断	脊柱側弯症の 精密検査	学校数 22	学校数 11
貧血検査	血色素量、赤血球 ヘマトクリット		生徒数 1,814

《学校医に関する事項》

学校医 (内科)

学校名	氏名	学校名	氏名	学校名	氏名
一 小	岩田康人	新町小	河野和之	三 中	若林孝幸
二 小	赤須文彰	本宿小	中村公彦	四 中	小野卓哉
三 小	木田芳樹	白糸台小	木村孔右	五 中	永田宏文
四 小	後藤隆之	矢崎小	平林竹一	六 中	久米敏文
五 小	加藤匡志	若松小	江原寛	七 中	河合大郎
六 小	河村豊	小柳小	野々田昶	八 中	河市川雅夫
七 小	浅川潤一	南白糸台小	野本和久	九 中	正田達夫
八 小	片山道夫	四谷小	石田哲朗	十 中	小笠原久隆
九 小	石井信一	南町小	田中宏哉	浅間中	白倉徹哉
十 小	小林弘	日新小	武藤俊哉	矢崎幼	久米井泰子
武蔵台小	崎山中	一 中	三ツ木紀人	みどり幼	笛木孔二雄
住吉小	島中	二 中	中島辰馬	小柳幼	笠間雪雄

学校医 (眼科)

学校名	氏名	学校名	氏名	学校名	氏名
一 小	弓狩昭八	七 小	今井一男	住吉小	瀧川秀夫
一 中		四 中		四谷小	
二 小		七 中		南町小	
三 小	瀧川秀一	十 中	小木曾みどり	八 中	大濱敬子
三 中		八 小		矢崎小	
四 小	泉二嘉代子	白糸台小	飯島建之	二 中	真鍋雄一
若松小		六 中		日新小	
九 中	平山信隆	十 小	木下公子	五 中	
五 小		小柳小		浅間中	
六 小	高瀬秀子	武蔵台小			
九 小		本宿小			
新町小		南白糸台小			

学校医 (耳鼻咽喉科)

学校名	氏名	学校名	氏名	学校名	氏名
一 小	佐藤潤一	八 小	大橋宏	武蔵台小	前田秀彦
三 小		矢崎小		二 中	
五 小		小柳小		六 中	
三 中		七 中		新町小	伊藤修
四 中	十 中	九 中			
二 小	大山和男	住吉小	白坂邦洋		
九 小		四谷小			
若松小		南町小			
一 中	大津有二郎	日新小	遠藤ユリ		
五 中		八 中			
六 小	大津有二郎	四 小			
七 小		十 小			
本宿小		白糸台小			
浅間中		南白糸台小			

学 校 医 (精神科)

松本 芳一 (小学校)

吉澤 順 (中学校)

学 校 医 (歯科)

学 校 名	氏 名	学 校 名	氏 名	学 校 名	氏 名
一 小	矢代 譲治	新町 小	藤沢 明文	三 中	吉野 成史
二 小	武田 慎午	本宿 小	清水 満彦	四 中	神山 友孝
三 小	谷村 直哉	白糸台 小	渡邊 信	五 中	平山 伸
四 小	中野 潤三郎	矢崎 小	佐藤 吉夫	六 中	佐藤 進
五 小	杉田 廣己	若松 小	井上 一	七 中	柳澤 正三
六 小	井下 万也	小柳 小	岩淵 明子	八 中	小川 弘純
七 小	松田 克一	南白糸台 小	木幡 篤	九 中	荻野 益男
八 小	石塚 哲也	四谷 小	石原 直行	十 中	小出 健次
九 小	鈴木 亮人	南町 小	小菅 勝三	浅間 中	小半 澤一
十 小	中村 勝彦	日新 小	鈴木 尉二	矢崎 幼	佐藤 保信
武蔵台 小	鈴木 寛	一 中	加藤 千織	みどり 幼	高木 栄太郎
住吉 小	佐々木 瑛	二 中	岩 渕 澄夫	小柳 幼	白井 友子

学校薬剤師

学 校 名	氏 名	学 校 名	氏 名	学 校 名	氏 名
一 小	伊藤 隆夫	本宿 小	竹野 嘉代子	五 中	山口 登
二 小	佐藤 章二	白糸台 小	堀内 富子	六 中	井上 礼子
三 小	矢島 勝茂	矢崎 小	山口 久美恵	七 中	高橋 晴海
四 小	福井 久子	若松 小	吉野 恵子	八 中	綾部 あや子
五 小	尾崎 昭郎	小柳 小	川上 美沙子	九 中	吉野 泰子
六 小	曾我部 喜美子	南白糸台 小	原口 恭子	十 中	白沢 蕉子
七 小	川崎 明美	四谷 小	角田 清代美	浅間 中	太田 萬蔵
八 小	藤木 茂子	南町 小	柚木 須美子	矢崎 幼	
九 小	五関 佐知子	日新 小	伊藤 幸恵	みどり 幼	鈴木 晃
十 小	山崎 恵子	一 中	高橋 純子	小柳 幼	
武蔵台 小	有輪 泉	二 中	鈴木 美紀子		
住吉 小	吉田 運司	三 中	稲村 和子		
新町 小	藤原 聖子	四 中	皆川 繁子		

《移動教室・林間学校に関する事項》

事業名	事業内容	実績
移動教室	対象 小学5年生 期間 2泊3日(22校) 場所 八ヶ岳周辺	参加児童数 1,956人 参加率 99.3% 実施期間 平成18年 5月31日～6月28日 (土・日を除く21日間) 平成18年 9月6日～10月6日 (土・日・祝日を除く21日間)
林間学校	対象 小学6年生 期間 2泊3日 場所 奥日光周辺	参加児童数 2,023人 参加率 98.7% 実施期間 平成18年 7月23日～ 8月10日(19日間)
自然教室	対象 中学1・2年生 期間 2泊3日 場所 八ヶ岳周辺	参加生徒数 1,762人 参加率 97.9% 実施期間 平成18年 4月24日～8月30日(31日間)

《学校給食に関する事項》

(単位：回)

区分	四小	武蔵台小	住吉小	新町小	第一給食センター	第二給食センター	備考
米飯回数	111	113	107	107	108	110	第一給食センター 18校(小学校) 第二給食センター 11校(中学校)
稼働回数	185	185	184	185	190	193	

《栄養士・調理員の研修、講習に関する事項》

研修会、研究会等の実施状況 年15回

《学校給食センター施設見学、試食に関する事項》

学校給食センター施設見学、試食状況

(単位：回、人)

施設名	回数	人数(延べ)
第一給食センター	45	1,926
第二給食センター	8	133
洗浄センター	3	87
合計	56	2,146

《児童・生徒に関する事項》

1. 小学校

(単位：人)

学 校 名	児 童 数							合 計
	1 年	2 年	3 年	4 年	5 年	6 年		
一 小	112	131	113	115	124	113	708	
二 小	(2) 135	(5) 150	(3) 154	(7) 166	(4) 131	(1) 150	(22) 886	
三 小	164	126	135	132	125	127	809	
四 小	(3) 89	(5) 100	(7) 94	(4) 94	(8) 93	(3) 86	(30) 556	
五 小	(4) 80	(6) 80	(3) 78	(6) 75	(5) 66	(6) 72	(30) 451	
六 小	158	149	151	141	146	150	895	
七 小	56	63	80	70	72	80	421	
八 小	119	120	131	107	102	112	691	
九 小	(2) 80	(3) 87	(2) 75	(3) 88	(2) 80	(4) 96	(16) 506	
十 小	132	121	107	121	102	99	682	
武蔵台小	49	49	65	67	65	63	358	
住吉小	71	85	79	79	71	63	448	
新町小	62	51	73	55	63	56	360	
本宿小	125	120	135	98	116	109	703	
白糸台小	87	85	83	103	85	101	544	
矢崎小	70	61	66	60	78	45	380	
若松小	133	108	111	96	92	92	632	
小柳小	95	(6) 130	(2) 98	(1) 97	(3) 94	(4) 134	(16) 648	
南白糸台小	92	85	83	80	84	89	513	
四谷小	103	112	96	123	80	92	606	
南町小	(3) 65	(2) 93	(3) 73	(2) 82	(3) 77	(4) 76	(17) 466	
日新小	66	53	63	56	48	49	335	
合 計	(14) 2,143	(27) 2,159	(20) 2,143	(23) 2,105	(25) 1,994	(22) 2,054	(131) 12,598	

注. () 内は心身障害学級児童数

通級学級児童は、一小31人、三小33人、八小33人、九小15人、住吉小20人

平成19年3月31日現在

(単位：人、学級)

学 校 名	学 級 数							心障、通級学級	合 計
	1 年	2 年	3 年	4 年	5 年	6 年			
一 小	3	4	3	3	4	3		2	22
二 小	4	4	4	4	4	4		3	27
三 小	5	4	4	4	4	4		4	29
四 小	3	3	3	3	3	3		4	22
五 小	2	2	2	2	2	2		4	16
六 小	5	4	4	4	4	4			25
七 小	2	2	2	2	2	2			12
八 小	3	3	4	3	3	3		4	23
九 小	2	3	2	3	2	3		4	19
十 小	4	4	3	4	3	3			21
武蔵台小	2	2	2	2	2	2			12
住吉小	2	3	3	2	2	2		2	16
新町小	2	2	2	2	2	2			12
本宿小	4	4	4	3	3	3			21
白系台小	3	3	3	3	3	3			18
矢崎小	2	2	2	2	2	2			12
若松小	4	3	3	3	3	3			19
小柳小	3	4	3	3	3	4		2	22
南白系台小	3	3	3	2	3	3			17
四谷小	3	3	3	4	3	3			19
南町小	2	3	2	3	2	2		3	17
日新小	2	2	2	2	2	2			12
合 計	65	67	63	63	61	62		32	413

注. 二小、四小、五小、九小(2学級)、小柳小、南町小は心身障害学級
 一小、三小、八小、九小(2学級)、住吉小は通級学級

2. 中学校

(単位：人)

学 校 名	生 徒 数			
	1 年	2 年	3 年	合 計
一 中	(6) 195	(8) 170	(8) 167	(22) 532
二 中	(3) 174	(4) 203	182	(7) 559
三 中	170	162	166	498
四 中	(6) 201	(7) 223	(4) 189	(17) 613
五 中	166	153	145	464
六 中	185	193	200	578
七 中	118	122	115	355
八 中	143	144	132	419
九 中	136	98	143	377
十 中	65	85	76	226
浅 間 中	176	211	160	547
合 計	(15) 1,729	(19) 1,764	(12) 1,675	(46) 5,168

注. () 内は心身障害学級生徒数
通級学級生徒は、三中17人

(単位：学級)

学 校 名	学 級 数				合 計
	1 年	2 年	3 年	心障、通級学級	
一 中	5	5	4	3	17
二 中	5	5	5	1	16
三 中	5	5	5	2	17
四 中	5	6	5	3	19
五 中	5	4	4		13
六 中	5	5	6		16
七 中	3	4	3		10
八 中	4	4	4		12
九 中	4	3	4		11
十 中	2	3	2		7
浅 間 中	5	6	4		15
合 計	48	50	46	9	153

注. 一中、二中、四中は心身障害学級
三中は通級学級

3. 幼稚園

(単位：人、学級)

幼 稚 園 名	幼 児 数			学 級 数		
	4 歳	5 歳	合 計	4 歳	5 歳	合 計
矢 崎	30	50	80	1	2	3
み どり	67	70	137	2	2	4
小 柳	58	48	106	2	2	4
合 計	155	168	323	5	6	11

《卒業後の進路に関する事項》

1. 卒業後の進路状況調査 (小学校)

(単位：人)

学 校 名	卒 業 者 数	公立中学校	国立中学校	私立中学校	都外中学校	その他
一 小	113	96		17		
二 小	150	129	1	20		
三 小	127	107		19	1	
四 小	86	72		13	1	
五 小	72	67		5		
六 小	150	127		20	3	
七 小	80	74	1	4		1
八 小	113	104		8	1	
九 小	96	85		9	2	
十 小	99	83	1	15		
武蔵台 小	63	57		6		
住吉 小	63	56		7		
新町 小	56	45		11		
本宿 小	109	96		12		1
白糸台 小	101	87		13	1	
矢崎 小	45	37		7	1	
若松 小	92	73	1	17	1	
小柳 小	134	123	1	8	2	
南白糸台 小	89	80		9		
四谷 小	92	81		11		
南町 小	76	73		2	1	
日新 小	49	47		1	1	
合 計	2,055	1,799	5	234	15	2

2. 卒業後の進路状況調査 (中学校)

(単位：人)

学 校 名	卒 業 者 数	進 学 者	就 職 者	専修学校等 入学者	そ の 他	進 学 率
一 中	168	166			2	98.8
二 中	182	180	1	1		98.9
三 中	166	162	3		1	97.6
四 中	189	188			1	99.5
五 中	145	145				100.0
六 中	200	197	2		1	98.5
七 中	115	113			2	98.3
八 中	132	130	1	1		98.5
九 中	143	138	1	3	1	96.5
十 中	76	73		1	2	96.1
浅間 中	160	156		2	2	97.5
合 計	1,676	1,648	8	8	12	98.3

3. 進学者の進学先内訳（中学校）

(単位：人)

学 校 名	進学者数	全 日 制 課 程				定時制 課 程	通信制 課 程	高等専 門学校	盲・ろう 学 校
		公 立	国 立	私 立	都 外				
一 中	166	96		52	3	2	4	1	8
二 中	180	98	1	56	6	6	13		
三 中	162	93		48	2	13	4	1	1
四 中	188	107		57	3	12	1	3	5
五 中	145	88	1	50	2	2	2		
六 中	197	118	1	71	3	3	1		
七 中	113	78		32	1	2			
八 中	130	69	1	49		9	2		
九 中	138	78		44	3	11			2
十 中	73	45	1	19	4	3		1	
浅 間 中	156	102		43	3	4	2	2	
合 計	1,648	972	5	521	30	67	29	8	16

指 導 室

《教職員数等に関する事項》

1. 教職員数（平成18年5月1日現在）

(1) 小学校

(単位：人)

男	女	計
189	419	608

(2) 中学校

(単位：人)

男	女	計
170	125	295

2. 採用状況（平成18年4月1日～平成19年3月31日）

(1) 小学校

(単位：人)

教 員	男	20
	女	
事 務 職	男	0
	女	0
栄 養 士	男	0
	女	0

(2) 中学校

(単位：人)

教 員	男	3
	女	
事 務 職	男	0
	女	0

3. 退職状況（平成18年4月1日～平成19年3月31日）

(1) 小学校

(単位：人)

教 員	男	8
	女	
事 務 職	男	2
	女	1
栄 養 士	男	0
	女	0

(2) 中学校

(単位：人)

教 員	男	4
	女	
事 務 職	男	0
	女	0

《表彰に関する事項》

永年勤続表彰	小学校	13人
	中学校	13人

《研修・研究に関する事項》

1. 教育相談研修会

研 修 名		回数(延)	参加者数(延)
相 談	夏季研修(A・Bコース)	8	368
	夏季研修(不登校)	4	68

2. 教員研修会

研 修 名		回 数 (延)	参加者数 (延)
		回	人
必 修	初 任 者 新 規 採 用	15	539
	1 0 年 経 験 者	4	47
	授 業 力 ア ッ プ	5	242
任 意	新 任 校 長 ・ 副 校 長	1	10
	副 校 長	2	66
	教 育 経 営	1	65
	主 幹	2	26
	学 校 事 務 職 員	3	83
	幼 稚 園 教 諭	5	51
	教 育 課 題	2	70
	人 権 教 育	2	66
	授 業 研 究	8	180
	市 内 め ぐ り	1	75
	五 市 合 同 (教 務 ・ 生 活)	2	66
	学 校 図 書 館 担 当 教 諭 等	3	81
	I T 研 修 会	26	977
	算 数 ・ 数 学 指 導 員 研 修 会	3	105
心 身 障 害 教 育 研 修 会	4	193	
夏 期	和 太 鼓 実 技 研 修 会	4	40
	書 写 実 技 研 修 会	4	66
	英 語 活 動 研 修 会	2	36
	五 市 合 同 専 門 研 修 (国 語 他 21 教 科)	50	471
	パ イ プ オ ル ガ ン	1	51
宿 泊	初 任 者 研 修	1	43
派 遣	企 業 ・ 福 祉 施 設 等 体 験 研 修	15	108
合 計		166	3,757

3. 生徒会リーダー研修会

研 修 名	回 数 (延)	参加者数 (延)
	回	人
春 季 中 学 校 生 徒 会 リ ー ダ ー 第46回 (1日)	1	生 徒 77 教 員 15
秋 季 中 学 校 生 徒 会 リ ー ダ ー 第47回 (1日)	1	生 徒 79 教 員 15

《健康管理に関する事項》

1. 循環器系検診

(単位：人、%)

区 分	対 象 者 数	受 診 者 数	受 診 率
小 学 校	644	551	85.6
中 学 校	303	253	83.5

2. 消化器系検診

(単位：人、%)

区 分	対 象 者 数	受 診 者 数	受 診 率
小 学 校	470	196	41.7
中 学 校	297	101	34.0

3. 結核検診

(単位：人、%)

区 分	対 象 者 数	受 診 者 数	受 診 率
小 学 校	715	610	85.3
中 学 校	322	260	80.7

4. 委託研究の状況

研 究 区 分	小 学 校	中 学 校	合 計
府中市立小中学校教育研究会	—	—	1件(32部会)
研 究 協 力 校	16校	2校	18校
研 究 推 進 校	3校	—	3校
グ ル ー プ 研 究	8グループ	3グループ	11グループ
人 権 教 育 推 進 校	1校	—	1校
情 報 モ ラ ル 教 育 実 践 モ デ ル 校	—	1校	1校

5. 研究委託等委員会の設置状況

区 分	委 員 会 名	委 員 数	研 究 テ ー マ
小 学 校	教 務 主 任 会	24	校務処理と教務事務の効率化
	生 活 指 導 主 任 会	24	児童の基本的な生活習慣を形成するための生活指導の充実
	小 学 校 社 会 科 副 読 本 編 集 委 員 会	16	「わたしたちの府中」「指導書」「地図」の改訂と資料の充実
	環 境 教 育 副 読 本 編 集 委 員 会	7	「さっちゃんごみの話」の改訂と小学校の環境教育の指導充実
中 学 校	教 務 主 任 会	13	校務処理と教務事務の効率化
	生 活 指 導 主 任 会	13	生徒の基本的な生活習慣を形成するための生活指導
	中 学 校 社 会 科 副 読 本 編 集 委 員 会	13	「郷土府中」の改訂と資料の充実

《就学相談に関する事項》

1. 障害別受付件数

(単位：件)

区 分	小 学 校	中 学 校	合 計
知的発達・情緒障害	71	39	110
肢体不自由	7	0	7
その他の	9	2	11
合 計	87	41	128

2. 学校・学級別措置件数

(単位：件)

区 分	小 学 校	中 学 校	合 計
心身障害学級	37	32	69
通常学級	21	2	23
知的障害養護学校	11	5	16
肢体不自由養護学校	7	0	7
盲・ろう・養護学校	2	0	2
その他の	9	2	11
合 計	87	41	128

《教育センターに関する事項》

1. 施設の利用状況

(1) 時間別利用状況（一般貸出施設）

区 分	利 用 回 数	稼働率
	回	%
午 前	1,368	93.7
午 後	1,380	94.5
夜 間	1,059	72.5
合 計	3,807	92.0

※ 対 象 施 設 …… 第1・2・3会議室及び研修室

延稼働可能使用単位 …… 4, 140単位

延利用者数 …… 25, 239人

(2) 主催者別利用状況

(単位：回、%)

区 分	第1会議室	第2会議室	第3会議室	研修室	合計	利 用 率
学 校 教 育 関 係	808	836	788	846	3,278	86.1
社 会 教 育 関 係	68	56	109	43	276	7.3
そ の 他	96	53	68	36	253	6.6
合 計	972	945	965	925	3,807	100.0

(3) 研究室等の利用状況（一般貸出施設外）

(単位：回、人)

施 設 名	利 用 回 数	延 利 用 者 数
第 2 研 究 室	560	195
健 康 教 育 室	343	1,780
科 学 実 験 室	154	599
教 育 機 器 実 習 室	72	240
合 計	1,129	2,814

2. 教育センター運営協議会

- (1) 目的 教育センターの事業計画、管理運営について審議する
- (2) 委員数 9人(校長会・府教研・府幼研・社教団体・知識経験者より選出)
- (3) 開催回数 本年度開催なし

3. 教育課題特別委員会の設置状況

委 員 会 名	委員数	活 動 内 容
人 権 教 育 推 進 委 員 会	37	人権尊重教育推進に関わる諸課題の解決に向けた研究と人権尊重教育の推進
管 理 運 営 規 程 策 定 検 討 委 員 会	10	府中市立学校の適正にして円滑な学校の管理運営を推進する
小 学 校 英 語 教 育 研 究 委 員 会	25	国際理解教育の一環としての英語活動の在り方について研究
I T 活 用 推 進 委 員 会	37	学習指導等におけるパーソナルコンピューターの効果的な活用に関する研究
道 徳 教 育 推 進 委 員 会	37	道徳教育推進にかかわる諸課題の解決に向けた研究
幼 児 教 育 推 進 委 員 会	5	幼児教育推進にかかわる諸課題の解決に向けた研究
小 学 校 経 営 課 題 検 討 委 員 会	6	当面する学校経営上の諸課題の解決に向けた研究 一少人数・TT算数授業について一
中 学 校 経 営 課 題 検 討 委 員 会	10	当面する学校経営上の諸課題の解決に向けた研究 一部活動外部指導員導入について一
特 別 支 援 教 育 推 進 委 員 会	10	適切な特別支援教育の推進に向けた研究
体 力 向 上 委 員 会	8	体力向上を図るための研究
食 教 育 推 進 委 員 会	35	食教育の充実を図るための研究

4. 各種事業の実施状況

(1) 科学教育事業

科学教室

区 分	回 数	参加人員 (延)	研 究 テ ー マ
小学生科学教室	10回	412人	・現地研修 (多摩川の魚、植物、野鳥、岩石、昆虫) ・葉脈標本づくり ・カラーキャンドル・光の不思議 ・草木染め ・電池づくり ・ブーメランづくり 等
中学生科学教室	10	117	・振り子の等時性 ・細胞の科学 ・電流と磁界 ・プラネタリウム学習会 ・動物の生態観察 (都立多摩動物公園) ・動物の生態観察 (都立多摩動物園) 等
子供サイエンス・ スクール	10講座	200	・ガラス細工Ⅰ、Ⅱ ・昆虫のモデル作り ・万華鏡作り ・乾電池チェッカー作り ・炭電池作り ・静電気の実験 ・ピンホールカメラ作り等

(2) 健全育成事業

事 業 名	回 数	参 加 数	内 容
小・中学生の人権作文発表会	1回	500人	市立小学校9校9編・中学校12校15編の発表会を開催 広く市民にPRし、人権尊重の意識の高揚を図る

(3) 指導室だより発行

発行回数 11回 (8月を除く)
発行日 毎月1回発行
部 数 1,450部

5. 教育相談

(1) 相談件数

(単位：件)

区 分	件 数
来 室 相 談	376
電 話 相 談	397

(2) 相談延件数

(単位：件)

区 分	保 護 者	子 供	教 職 員	そ の 他	合 計 (延べ)
来 室 相 談	2,146	1,741	189	68	4,144
電 話 相 談	327	31	10	29	397

※電話相談は1回を1件と数えるので、件数と延件数は同数

(3) 年齢段階別・男女別件数

区分		就学前	小学生	中学生	高校生	その他	合計
来室	男	19	178	49	2	3	251
	女	11	61	42	5	6	125
	計	30	239	91	7	9	376
電話	男	29	140	67	11	7	254
	女	18	64	36	16	9	143
	計	47	204	103	27	16	397

6. 生活指導

(1) 児童・生徒の善行・表彰

項目	小学校	中学校	計
善行・表彰	790	819	1,609

(2) 児童・生徒の問題行動・いじめ

項目	小学校	中学校	計
問題行動	9	23	32
いじめ	12	6	18
合計	21	29	50

(3) 児童・生徒の交通事故・不登校

項目	小学校	中学校	計
交通事故	25	4	29
不登校	32	209	241
合計	57	213	270

(4) 児童・生徒の問題行動内訳

項目	小学校	中学校	計
万引き	5	1	6
家出・無断外泊等	1	3	4
深夜はいかい	0	2	2
対教師暴力	0	3	3
暴力行為	2	3	5
施設・設備・器物等破損	0	3	3
性非行	0	0	0
無免許運転	0	1	1
火遊び・放火	0	1	1
飲酒・喫煙	0	3	3
薬物乱用	0	0	0
その他	1	3	4
合計	9	23	32

《巡回相談》

(1) 小学校訪問回数

区分	回数
定期訪問	315
不定期訪問	123
計	438
一校あたりの平均訪問回数	19.9

(2) 相談延回数

区分	回数
教員	1,822
児童	1,489
保護者	209
計	3,520

《巡回指導》

(1) 訪問校数

区分	校数
小学校	17
中学校	1
計	18

(2) 指導児童・生徒数

区分	人数
児童	35
生徒	2
計	37

生涯學習部



生涯学習課

《生涯学習審議会委員に関する事項》

審議会 9回

職名	氏名
会長	鎌内厚
副会長	芝喜久子
委員	遠藤重太郎 小野真佐子 岸田博三 北島章雄
	佐賀律子 佐藤晴雄 澤井幸子 鈴木美智子
	土屋勝敏 富田順一 内藤和良 野本京子
	比留間一磨

《全市的公民館事業に関する事項》

年月日	講座名	講師名	回数	延出席者数
平成18年 4月23日)	障害者成人教室 あすなろ学級	花岡次代 桑田一男 ほか	22回	894人
平成19年 3月 4日				
平成18年 6月10日)	家庭教育学級 (全市対象) (前期)	村田ひろみ 石津和恵	10	357
平成18年 7月 8日				
平成19年 1月20日)				
平成19年 2月17日	(後期)			
平成18年 6月14日)	家庭教育学級 (小・中学校父母対象)	軽部征夫 谷口貴彦 内藤起久子 ほか	35	4,450
平成19年 3月14日				
平成18年 5月27日	憲法講演会	新倉英樹	1	101
平成18年 5月18日)	PTA研修会 (広報・幹部・スタッフ)	保坂昌代 小山洋子 ほか	5	1,868
平成18年11月26日				
平成18年11月25日)	市民企画講座	井上未絵 飯塚正人 ほか	9	968
平成18年12月 5日				
合 計			82	8,638

《地区公民館事業に関する事項》

(担当 生活文化部文化コミュニティ課)

公民館名	事業数	回数	延参加数
中央地区公民館	5	7	653
白系台	5	10	286
西府	5	8	358
武蔵台	7	8	437
新町	2	2	222
住吉	5	8	672
是政	6	11	388
紅葉丘	4	5	248
押立	11	37	717
四谷	11	32	1,195
片町	5	5	303
合計	66	133	5,479

《平和啓発事業に関する事項》

1. 平和子どもバスツアー

月日	内容	会場
平成18年 7月27日	バスで行く平和関係施設の見学会	埼玉県平和資料館 埼玉県立嵐山史跡の博物館 吉見百穴

2. 平和展

月日	事項	内容	会場
平成18年 6月23日 }	展示	国際平和事業 「ウィーン写真展」	生涯学習センター 1階
平成18年 8月 1日			
平成18年 8月 2日 }	展示	市民作品展(「平和」をテーマにした絵) 郷土の森博物館所蔵資料 ファットマン(原子爆弾)模型	生涯学習センター 1階
平成18年 8月15日			
平成18年 8月 5日	展示	市民作品展(「平和」をテーマにした絵)	府中の森芸術劇場 ふるさとホール
平成18年 8月 9日 }	展示	市民作品展(「平和」をテーマにした絵) 郷土の森博物館所蔵資料 美術館展示	フォーリス 1階 「光と風の広場」
平成18年 8月13日			
平成18年10月 3日 }	展示	市民作品展(「平和」をテーマにした絵)	生涯学習センター 1階
平成18年10月17日			

3. 平和講演会・映画会

月 日	事 項	内 容	会 場
平成18年 7月11日・ 18日・21日・25日	講演会	「国際理解・平和講演会」 オーストリアの文化・歴史・生活	生涯学習センター 2階 研修室
平成18年 8月 19日	映画 講話	「千羽づる」 「被爆者の体験談」	府中グリーンプラザ けやきホール

4. 2007平和コンサート

月 日	内 容・演奏者	会 場
平成19年 3月 3日	第1部 ジャズ演奏（府中市青少年吹奏楽団） 第2部 音楽物語「生きる力～勇気」 演奏：府中市青少年吹奏楽団／司会 石川みゆき	府中の森芸術劇場 どりーむホール

5. 折り鶴の寄贈

月 日	内 容	会 場
5～6月にかけて募集 7月下旬に寄贈	折り鶴を広島市の「原爆の子の像」へ寄贈	小中学校、在宅介護支援センター 文化センター、美術館、博物館他

6. 記念のつどい

月 日	事 項	内 容	会 場
平成18年 8月 5日	式典 記念公演	平和都市宣言文朗読 六華仙ミニコンサート(神津善行)	府中の森芸術劇場 ふるさとホール

7. 記念植樹

月 日	事 項	内 容	会 場
平成18年10月 7日	植樹	平和のシンボル、オリーブの植樹式 合唱：府中少年少女合唱団	平和の森公園

8. 平和・国際理解のつどい

月 日	事 項	内 容	会 場
平成19年 3月17日	シンポジウム アトラクション	コーディネーター：東京外国語大学助教授 岡田昭人、発表：同大学留学生 フラメンコ・ベリーダンス(留学生)	生涯学習センター 2階 講堂

《社会教育関係団体届出に関する事項》

平成19年3月31日現在（単位：団体）

分 類	団 体 数	分 類	団 体 数
文 芸	31	生 活 文 化	175
美 術 ・ 工 芸	256	人 文 ・ 自 然 科 学	99
音 楽	220	ス ポ ー ツ	122
舞 踊 ・ 演 劇	216	団 体 活 動 ・ そ の 他	16
語 学	57	合 計	1,192

《生涯学習リーダーバンク登録に関する事項》

平成19年3月31日現在 (単位:人)

分 類	人 数	分 類	人 数
文 芸	2	生 活 文 化	23
音 楽	7	技 術 ・ 教 育 ・ 社 会	10
舞 踊 ・ 演 劇	7	健 康	9
美 術 ・ 工 芸	12	そ の 他	0
語 学	2	合 計	72

《社会教育関係団体等奨励に関する事項》

1. 後援

援 助 内 容	団 体 数	回 数
教 育 委 員 会 名 義 使 用	31	33
市 名 義 使 用	2	2
計	33	35

2. 大型・中型バスの貸出し

貸 出 し 台 数			利 用 団 体
大 型	中 型	計	
66台	1台	67台	62団体

3. 委託事業

心身障害児童・生徒地域活動事業 (府中地区学校五日制連絡会)

家庭教育学級 (府中市立小中学校PTA連合会)

《ふちゅうカレッジ出前講座に関する事項》

メニュー数(担当課)	実 施 件 数	受 講 者 数
68講座(33課)	42件	990人

《ふちゅうカレッジ100単位修得事業に関する事項》

登 録 者 数	対 象 講 座
142人	174講座

《青少年音楽祭に関する事項》

月 日	名 称	出 演 団 体	会 場
平成18年 8月26日	第21回府中市青少年音楽祭 合奏の部、合唱の部	市内青少年音楽団体 31 団体	府中の森芸術劇場
平成18年 8月27日			どリーむホール

《文化活動奨励に関する事項》

月 日	事 項	対 象	会 場	出 演 者
平成18年 5月 7日	第25回定期演奏会	青少年	府中グリーンプラザ けやきホール	都立府中高等学校 軽音楽部
平成18年 5月14日	カーネーションコンサート	〃	府中の森芸術劇場 ふるさとホール	府中シンフォニック ウィンドアンサンブル
平成18年 7月 1日	第46回定期演奏会	〃	府中の森芸術劇場 どりーむホール	府中市青少年吹奏楽団
平成18年 7月 9日	鼓太郎コンサート	〃	中央文化センター ひばりホール	鼓太郎
平成18年12月24日	第16回定期演奏会	〃	府中の森芸術劇場 ウィーンホール	混声合唱団「麗鳴」
平成19年 3月24日	第16回定期演奏会	〃	府中の森芸術劇場 ふるさとホール	都立府中西高等学校 吹奏楽部
平成19年 3月26日	吹奏楽の夕べXXII	〃	府中の森芸術劇場 ふるさとホール	市立府中第八中学校 吹奏楽部
平成19年 3月28日	第22回定期演奏会	〃	府中の森芸術劇場 どりーむホール	都立府中西高等学校 合唱部

《青少年音楽団体に関する事項》

1. 府中市青少年吹奏楽団

月 日	事 項	会 場
平成18年 4月 9日	市民桜まつり	府中公園・桜通り
平成18年 4月22日	府中刑務所慰問	府中刑務所内講堂
平成18年 6月 2日	府中市保母さんと子どもの音楽会	中央文化センター
平成18年 7月 1日	第46回定期演奏会	府中の森芸術劇場どりーむホール
平成18年 7月15日～17日	夏期合宿	河口湖
平成18年 7月23日	住吉文化センターまつり	住吉文化センター
平成18年 8月 6日	府中市商工まつり	大国魂神社
平成18年 8月20日	けやきフェスティバル	けやき並木
平成18年 8月26日	第21回青少年音楽祭	府中の森芸術劇場どりーむホール
平成18年 9月 9日	交通安全パレード	武蔵府中郵便局・けやき並木
平成18年 9月10日	芸術文化祭開会式	府中の森芸術劇場ふるさとホール
平成18年 9月16日	ふれあいコンサート	府中第四小学校
平成18年 9月17日	ドキドキコンサート	小柳小学校
平成18年 9月24日	市民体育大会開会式	陸上競技場
平成18年10月22日	市民芸術文化祭「吹奏楽祭」	府中の森芸術劇場どりーむホール
平成18年11月 3日	交通安全フェスティバル	府中第一小学校
平成18年11月 5日	市民体育大会閉会式	総合体育館
平成18年11月18日	ふれあいコンサート	南白系台小学校
平成18年11月26日	芸術文化祭閉会式	府中の森芸術劇場どりーむホール
平成18年12月24日	よつや苑慰問	特別養護老人ホームよつや苑
平成19年 1月 8日	ニューイヤーコンサート	府中の森芸術劇場ウィーンホール
平成19年 3月 3日	2007平和コンサート	府中の森芸術劇場どりーむホール

練習121回 その他の事業22回 計143回 団員66人

2. 府中少年少女合唱団

月 日	事 項	対 象	会 場
平成18年 4月 1日	第23回定期演奏会	一 般	府中の森芸術劇場
平成18年 7月25日	多摩・島しょ子ども体験塾	青少年	府中の森芸術劇場
平成18年 8月27日	第21回府中市青少年音楽祭	一 般	府中の森芸術劇場
平成18年10月 7日	府中市平和都市宣言20周年記念植樹式	一 般	府中の森芸術劇場
平成18年10月15日	市民合唱祭	一 般	府中の森芸術劇場
平成18年10月15日	小原孝ピアノリサイタル	一 般	東京オペラシティ
平成19年 3月21日	日本フィルが贈るカルミ・ブラーナ	一 般	府中の森芸術劇場
平成19年 3月27日～29日	春期合宿	団 員	生涯学習センター
月 4 回	定期活動40回 その他の事業7回	団 員	生涯学習センター
毎週土曜日	計47回 団員101人		

3. 府中ジュニアウインドオーケストラ

月 日	事 項	対 象	会 場
平成18年 4月 1日	伊勢丹10周年コンサート	一 般	伊勢丹
平成18年 8月20日～22日	夏期合宿	一 般	山梨県河口湖町
平成18年 8月26日	第21回府中市青少年音楽祭	一 般	府中の森芸術劇場
平成18年 9月16日	府中病院ボランティア院内コンサート	一 般	府中病院
平成18年12月17日	第21回定期演奏会	一 般	府中の森芸術劇場
平成19年 3月10日	郷土の森博物館梅まつり	一 般	郷土の森博物館
月 4 回	定期活動40回 その他の事業6回	団 員	生涯学習センター
毎週日曜日	計46回 団員72人		

《生涯学習センターの利用に関する事項》

1. 学習施設利用状況

施 設 名	使用可能 日 数	使 用 日 率		使用可能 単 位	稼 働 率		利用人数
		使用日数	率		使用単位	率	
	日	日	%			%	人
講 堂	322	134	41.6	966	155	16.0	26,194
研 修 室 (6 室)	1,932	1,633	84.5	5,796	3,204	55.3	44,863
語 学 室	322	179	55.6	966	242	25.1	3,593
パソコン学習室	322	183	56.8	966	271	28.1	3,961
工 房 (2 室)	644	568	88.2	1,932	1,214	62.8	15,062
版 画 室	322	279	86.6	966	477	49.4	5,099
美 術 室	322	282	87.6	966	533	55.2	6,355
工 作 機 器 室	322	43	13.4	966	44	4.6	280
保 育 室	322	155	48.1	966	181	18.7	1,803
和 室 (2 室)	644	546	84.8	1,932	982	50.8	8,959
音 楽 室 (3 室)	966	960	99.4	2,898	2,584	89.2	31,209
ス タ ジ オ	322	319	99.1	966	815	84.4	14,401
小 ホ ー ル	322	321	99.7	966	914	94.6	29,309
計	7,084	5,602	79.1	21,252	11,616	54.7	191,088
自 習 室	—	—	—	—	—	—	10,757
合 計							201,845

2. 体育施設利用状況

施設名	使用可能 日数	利用人数	一日平均	内 訳		
体 育 室	322	26,610	82.6	大人	子供	
				4,337	2,427	
温 水 プ ール	320	101,409	316.9	団体	主催事業	
				18,508 (1121件)	1,338 (43回)	
ト レ ー ニ ン グ 室	322	41,734	129.6	大人	高校生	子供
				60,906	3,114	23,998
合 計	-	-	-	団体	主催事業	減免使用
				8,180 (550件)	918 (49回)	4,293
合 計		169,753	529.1			

3. 宿泊施設利用状況

使用可能 日数	使用可能 室数	稼働率		宿泊人数	内 訳	
		使用室数	率		市内	市外
296	3,552	1,048	29.5%	3,860	2,284 (59.2%)	1,576 (40.8%)

4. その他の施設利用状況

施設名	(単位：人)			
	図書館	読書室	視察・見学	合計
利用人数	61,707	14,939	319	76,965

《生涯学習フェスティバルに関する事項》

会期	出展・入場・参加等	
平成18年 9月24日 ～ 平成18年10月 1日 (8日間)	市民作品展示	出展 444点(444人) (入場1,350人)
	市民発表会	発表 19団体(260人) (入場 1,870人)
	サウンドフェスティバル	発表 9団体(48人) (入場 1,062人)
	講演会	特別講演会 参加 86 人
	イベント	お話し会、本のリサイクル 参加 165 人
ワークショップ	(一般) 家族のためのコミュニケーション トールペイント、パッチワークキルト アートショウ魂の居場所、きもの着付教室、 ビーズステッチ、シルクスクリーン、 教育を考える会、銅版画、茶道 ストレッチヨガ、オーラオーラ (ボランティア) ビデオ上映会、エルネット、パソコンふれあい広場 子供サイエンス、陶芸 カラープリント 参加 466 人	
延べ参加者・入場者数		6,620 人

《学習事業に関する事項》

年 月 日	講 座 名	講 師 名	回 数	延出席者数 人
平成18年 5月12日)	教養セミナー（社会コース） けやき寿学園ほか18事業	牧 タカシ 羽鳥 謙三 小石 誠一 ほか	回 75	8,516
平成19年 3月24日				
平成18年 5月10日)	教養セミナー（文学コース） 万葉集を読むほか3事業	針原 孝之 ほか	26	4,689
平成19年 3月20日				
平成18年 9月14日)	教養セミナー（歴史コース） 日本中世史ほか1事業	奥富 敬之 ほか	16	3,605
平成19年 3月 3日				
平成19年 2月17日)	教養セミナー（科学コース） やさしい数理科学談話	本田 成親	4	193
平成19年 3月10日				
平成19年 1月25日)	教養セミナー（生活コース） 生活と文化	山村 武彦 ほか	5	96
平成19年 3月 1日				
平成18年 5月11日)	教養セミナー（芸術コース） 音楽講座「クラシックに親しむ」ほか1事業	篠崎 史紀 ほか	16	3,274
平成18年10月28日				
平成18年 1月11日)	教養セミナー（表現コース） ハワイヤン・フラ入門	矢島 直美	8	204
平成19年 3月15日				
平成18年 5月10日)	実技セミナー（語学コース） はじめてのハングル語会話ほか10事業	星 文子 ほか	98	1,996
平成19年 3月15日				
平成18年 5月12日)	実技セミナー（造形コース） 陶芸入門ほか2事業	高木 信之 ほか	23	347
平成19年 3月 2日				
平成18年 5月31日)	実技セミナー（パソコンコース） WORD入門ほか28事業	シルバー 人材センター ほか	回 108	1,844
平成19年 3月27日				
平成18年 5月12日)	実技セミナー（絵画コース） 水彩画入門ほか8事業	柳 由美子 ほか	73	1,142
平成19年 3月27日				
平成18年 5月14日)	実技セミナー（写真コース） デジタルカメラ入門ほか2事業	沼田 一男 ほか	18	230
平成19年 3月16日				
平成18年 5月 9日)	生涯スポーツセミナー（水泳） てほどき水泳教室ほか1事業	堀野 政和 ほか	14	190
平成19年 2月27日				
平成18年 5月 8日)	生涯スポーツセミナー（アクアピクス） アクアピクス教室 ほか5事業	青山 千恵美 ほか	34	681
平成19年 2月23日				
平成18年 5月 9日)	生涯スポーツセミナー（健康体操） ストレッチヨーガほか5事業	吉岡 瑛子 ほか	48	1,491
平成19年 3月 6日				

(つづき)

年 月 日	講 座 名	講 師 名	回 数	延出席者数 人
平成18年 6月25日)	文化講演会 NHK共催 恐竜を育んだ植物と環境ほか2事業	西田 治文 ほか	3	534
平成18年 9月27日 平成19年 2月13日)				
平成19年 2月13日	陶芸ボランティア研修	ムライ エイコ ほか	1	16
合計	103講座		570	29,048

《衛星通信事業（エル・ネット）に関する事項》

開催期間	講座数	受講者数	開設箇所	内 容
平成18年 4月 1日)	97回	1,199	生涯学習センター	地域の特色ある事業として、エル・ネットを活用した大学公開講座を実施する。
平成19年 3月31日				

《在宅学習ビデオに関する事項》

	作 品 名	貸 出 し	貸 出 数
15講座	武蔵野台地とともに ほか14講座	15講座	36本

《その他に関する事項》

年 月 日	事 業 名	回 数	延参加人数 人
平成18年 4月 1日～平成19年 3月31日	陶芸器具等メンテナンス	15	98
平成18年 5月12日～平成19年 3月 2日	陶芸入門講座アシスタント	16	48
平成18年 6月 3日～平成19年 2月 4日	パソコンふれあい広場	4	107
平成18年 8月19日～平成18年 8月20日	パソコンでうちわをつくろう	2	97
合 計		37	350
年 月 日	事 業 名	回 数	台 数
平成18年 5月 9日～平成18年 5月10日	16mm映写機検定	2	87

《文化財専門委員に関する事項》

会議

6回

職名	氏名				
議長	田中通孝				
副議長	猿渡昌盛				
委員	小西厚子	坂詰秀一	関根恒男	中村順昭	
	長沢利明	馬場治子	福嶋司	藤井恵介	

《文化財保護に関する事項》

委託事業

件名	概要	期間
ケヤキ並木清掃除草業務委託	並木石垣内の清掃・除草	平成18年 4月 1日) 平成19年 3月31日
高倉塚古墳維持管理費	古墳内の除草・芝刈・植栽剪定	平成18年 4月 1日) 平成19年 2月15日
市史跡常久一里塚跡 フェンス取付委託	個人宅との境にフェンスを設置	平成18年12月27日) 平成19年 2月16日
市旧跡 高林吉利の墓保存 修復業務委託	墓石の修復	平成18年11月15日) 平成19年 3月16日
府中市近代和風建築総合調査 研究委託	市内近代和風建築物の調査を実施	平成18年11月11日) 平成19年 2月28日
国指定天然記念物 馬場大門のケヤキ並木 保存管理計画策定業務委託	ケヤキ並木保存管理計画を策定	平成18年 6月28日) 平成19年 3月23日
国指定天然記念物 馬場大門のケヤキ並木 保存管理計画策定業務委託 (その2)	ケヤキ並木保存管理計画を策定	平成19年 1月10日) 平成19年 3月23日
府中市文化財保存活用計画 策定業務委託	府中市文化財保存活用計画を策定	平成18年 8月30日) 平成19年 3月16日
史跡武蔵府中熊野神社古墳 保存整備基本設計業務委託	史跡武蔵府中熊野神社古墳保存 整備基本設計を策定	平成18年 6月28日) 平成19年 3月23日
市史跡武蔵国衙跡保存整備 活用実施設計業務委託	市史跡武蔵国衙跡保存整備活用 実施設計を策定	平成18年 8月16日) 平成19年 3月23日

《埋蔵文化財に関する事項》

1. 発掘調査状況

区 分	件 数	面 積
発 掘 届	267	—
試 掘 調 査	79	2,465
発 掘 調 査	24	2,143

2. 遺構検出状況

豎 穴 建 物 跡	23 棟
掘 立 柱 建 物 跡	9 棟
道 路 跡	1 条
溝	20 条
柵	4 条
土 墳	43 基
井	8 基
そ の 他 の 遺 跡	1 基
構	42 基

《郷土の森博物館に関する事項》

1. 資料収集

資料件数	資料点数	内容
11件	94点	民俗・歴史・考古・自然・教育資料の寄贈受入
1件	1点	民俗資料の寄託受入
4件	4点	歴史・村野四郎資料の購入
1件	1点	歴史資料の複製製作

2. 展示活動

実施期間 (会場)	事業名	事業内容 (講師・協力)	観覧料	参加者
平成18年 4月29日～ 6月25日 (50日間) (特別展示室)	あすか時代の古墳―検証！ 府中発見の上円下方墳	武蔵府中熊野神社古墳を全国的な 視野から検証する展示会。	円 無料～300	人 3,238
平成18年 5月20日 平成18年 6月18日	遺跡見学バスツアー 3館見学バスツアー	(共催：府中市教育委員会)	3,500 3,500	28 34
平成18年 7月22日～ 9月 3日 (42日間)	坂本昇久写真展―宙風 オーロラ	オーロラ的美と神秘を体感し、その 仕組みを学ぶ展示会。	無料	3,444
平成19年 2月10日～ 3月25日 (42日間) (特別展示室)	遺跡の世界2006 「最新発掘速報&奈良・ 平安時代の武蔵台」	西府町で新発見の中世屋敷群と国分 寺跡周辺の遺跡・遺物を紹介する展示 会。 (共催：府中市教育委員会)	無料	11,280
平成18年 4月 1日～ 9月25日 (74日間) 平成18年 6月 4日～ 7月17日 (38日間) 平成18年 7月 1日～ 9月24日 (77日間) 平成18年 7月 8日～ 8月27日 (48日間) 平成18年 9月30日～ 11月26日 (50日間) 平成19年 1月 6日～ 1月28日 (19日間) 平成18年12月 2日～ 3月25日 (91日間) 平成18年 4月 1日～ 3月31日 (292日間)	常設展示室テーマ展	*大國魂神社・くらやみ祭を撮る *ワールドカップ出場32か国の蝶 *蔵を開いて見ると～第2章 *蓮の画帳大賀博士の遺品から *武蔵国一かたちと境界 *蜀山人が過ごした府中の暮れと正月 *多摩に稲作がやってきた― 縄文から弥生へ *「古代国府を掘る」コーナー (全4回)	無料	() 内期間 中観覧者数 (11,165) (6,679) (12,517) (7,988) (8,759) (2,624) (18,236) (52,685)
(常設展示室ギャラリー) 平成19年 1月16日～ 1月20日 (5日間) (グリーンプラザ分館 ギャラリー・けやきホール)	開館20周年企画 「宮本常一展」プレ事業	平成19年度に博物館開館20周年記念と して実施される宮本常一誕生100年事業 をPRする展示会。	無料	(2,597)

3. 天文事業

(1) プラネタリウム番組製作

番組名	種類	備考
「ムーミン谷のオーロラ」	一般用	夏番組
「宇宙へ飛び出せ！～きみが未来の宇宙飛行士だ」	一般用	秋番組
「温泉発！太陽系火山めぐり」	一般用	冬番組
「美の女神ヴィーナスの惑星」	一般用	春番組

(2) 天文観測会

開催数	参加者数	内容
8回	1,288人	平成17年度をもって移動天文観測車「ペガサス」は廃車となったが、小型望遠鏡を用いて開催した。平成19年2月17日に新移動天文観測車「ペガサスⅡ」を導入した。

4. 資料調査研究

「武蔵国府や宿場町として、特色をもつ府中の歴史、民俗、自然」を基本テーマとした博物館資料に関する調査研究を実施した。

- ① 古代中世武蔵国府に関する研究
- ② 近世府中宿に関する研究
- ③ 府中市の自然調査
- ④ 府中市内の民俗調査
- ⑤ 館蔵資料の調査、その他

5. 施設・事業の管理運営

件名	概要	期間
管理運営業務委託	郷土の森博物館の施設及び設備等の保守、清掃等維持管理、発券・受付・広報宣伝ほか、総合管理運営業務委託	平成18年 4月 1日) 平成19年 3月31日
博物館事業委託	プラネタリウム番組制作・運営及び天文普及事業に関する事、園内活用事業の開催に関する事	平成18年 4月 1日) 平成19年 3月31日
郷土の森博物館自主事業	(財)府中文化振興財団郷土の森博物館自主事業に対する補助(展示会・出版・講座体験学習・協力の各種事業、資料調査研究)	平成18年 4月 1日) 平成19年 3月31日

6. 郷土の森博物館の整備

件名	概要	期間
郷土の森博物館平成18年度 常設展示更新実施設計委託	常設展示更新の設計	平成18年 6月21日) 平成19年 3月24日
郷土の森博物館改修に係る 基本設計委託	博物館内改修の基本設計	平成18年 6月 7日) 平成18年11月30日
郷土の森博物館ヒートポンプ ユニット分解整備工事	空調設備の部品交換、分解整備	平成18年 9月20日) 平成19年 1月12日
郷土の森博物館中央監視シス テム更新工事 (その2)	中央監視システムの更新	平成18年10月25日) 平成19年 2月28日
郷土の森博物館空調設備改修 工事	空調設備の部品交換、分解整備	平成18年11月15日) 平成19年 1月31日
郷土の森博物館プラネタリウ ム設備改修工事	プラネタリウム設備の改修	平成18年11月 8日) 平成19年 2月28日
郷土の森博物館水車小屋 屋根葺替委託	水車小屋の屋根の葺替	平成18年11月30日) 平成19年 2月 2日
郷土の森博物館まいまいず 井戸改修工事	まいまいず井戸の改修	平成19年 2月 7日) 平成19年 3月23日

7. 出版普及活動

刊行年月日	表題	形状	ページ数	部数
			ページ	部
平成18年11月20日	府中市郷土の森博物館年報第20号	A 4	60	600
平成18年 4月29日	あすか時代の古墳 (ブックレット8)	A 5	63	2,500
平成19年 3月30日	宮本常一の見た府中 (ブックレット9)	A 5	128	2,500
平成19年 3月31日	詩人村野四郎 (ブックレット3) 増刷	A 5	65	700
平成18年12月10日	武蔵府中郷土かるた (28版)	箱入り	—	2,420
平成19年 2月10日	遺跡の世界2006 (特別展パンフレット)	A 4	8	700
平成19年 3月 9日	府中市郷土の森博物館紀要第20号	B 5	137	700
平成19年 3月31日	古文書目録第10集 (番場矢島茂衛門家・ 矢島九兵衛家文書目録)	A 4	59	700
年 4 回 発 行	あるむぜお (機関誌)	A 4	各8・10	10,000

8. 郷土の森博物館利用状況

開館日数 308日 (プラネタリウム 289日)

(単位：人)

区 分		有 料		減 免 (身障者等)	4歳未満	計	日平均	月平均
		一 般	団 体					
博 物 館 入 館 者	大 人	158,198	8,305	35,380	—	201,883	655.5	16,823.6
	子 供	24,564	23,134	27,838	23,740	99,276	322.3	8,273.0
	小 計	182,762	31,439	63,218	23,740	301,159	977.8	25,096.6
プ ラ ネ タ リ ウ ム 観 覧 者	大 人	21,919	1,729	4,095	—	27,743	96.0	2,311.9
	子 供	11,222	11,358	2,312	2,277	27,169	94.0	2,264.1
	小 計	33,141	13,087	6,407	2,277	54,912	190.0	4,576.0
合 計		215,903	44,526	69,625	26,017	356,071	1,167.8	29,672.6

体 育 課

《体育指導委員に関する事項》

1. 委員名簿

	氏 名	所 属	担 当 地 区
1	秋 山 祐 子	研 修 部	紅 葉 丘
2	安 藤 美 江	事 業 部	片 町
3	五 日 市 久	総 務 部	武 蔵 台
4	岩 崎 雅 子	事 業 部	押 立 府
5	植 竹 照 雄	会 長	西 府 町
6	大 竹 ひとみ	事 業 部	片 町 町
7	島 中 雅 人	総 務 部	新 町 町
8	清 水 文 衛	研 修 部	中 央 政
9	鈴 木 けい子	事 業 部	是 政 谷
10	須 藤 靖 子	研 修 部	四 谷 谷
11	瀬 戸 口 幸 則	事 業 部	四 谷 政
12	高 橋 弘 蔵	事 業 部	是 台 台
13	武 井 保 雄	研 修 部	白 系 台
14	深 津 康 人	事 業 部	白 中 央
15	宮 坂 洋 子	総 務 部	中 住 吉
16	本 村 良 子	事 業 部	住 吉 吉
17	安 田 雅 一	事 業 部	押 立 町
18	山 田 登 志 郎	総 務 部	新 町 府
19	山 本 道 雄	研 修 部	西 府 台
20	吉 田 峰 生	研 修 部	武 蔵 台
21	渡 辺 俊 雄	総 務 部	白 系 台
22	ワ カ 紀 子	研 修 部	紅 葉 丘

2. 会議等開催状況

会 議 名	回 数
定 例 会	12 回
常 任 委 員 会	9
研 修 部 会	7
総 務 部 会	10
事 業 部 会	8

《社会体育指導者育成事業に関する事項》

事業名	事業数	回数	参加者数
体育指導委員内部研修会	3	3	50
市民スポーツリーダー研修会	1	1	49
ニュースポーツ技術向上研修会	4	4	112
スポーツリーダー登録講習会	4	4	141
ジュニアスポーツ指導者講習会	1	1	80
スポーツ団体指導者研修会	1	1	45
合計	14	14	477

《スポーツの生活化推進事業に関する事項》

事業名	事業数	回数	派遣者数
指導者派遣事業	26	26	58
健康体操出前指導	4	4	5
合計	30	30	63

《社会体育奨励事業に関する事項》

事業名	事業数	回数	参加者数
都民体育大会	3	4	455
市町村総合体育大会	1	1	240
都民生涯スポーツ大会	1	1	109
都民スポレクふれあい大会	1	1	70
中級技術講習会	16	16	933
合計	22	23	1,807

《市民スポーツ教室事業に関する事項》

教室名	事業数	日数	参加者数
ウォーキング教室	3	5	68
ジュニア陸上競技教室	1	4	184
ラリーテニス教室	2	6	138
ジュニアスポーツ教室	6	6	282
ジュニアスキースクール	1	3	120
夏休み「馬の教室」	2	4	80
ニュースポーツ体験教室	1	2	1386
合計	16	30	2,258

《市民体育大会に関する事項》

事業名	期 日	会 場	延参加者数 (人)
夏季大会	平成18年 8月27日	総合プール	937
秋季大会	平成18年 9月24日～11月 5日	市内各施設	15,758
冬季大会	平成19年 1月20日・21日	レーシングキャンプ野辺山	174
合 計		3事業	16,869

《スポーツ大会に関する事項》

事業名	事業数	参加者数
	事業	人
スプリングスポーツフェスティバル	4	523
ジュニアスポーツ大会	6	4,140
壮年ソフトボール大会	1	133
府中駅伝競走大会	1	1,057
合 計	12	5,853

《レクリエーション事業に関する事項》

事業名	事業数	延参加数
	事業	人
市民スポーツ・レクリエーション フェスティバル	1	2,912
インディアカ大会	1	150
ラリーテニス大会	1	132
四半的弓道大会	1	74
グラウンドゴルフ大会	1	116
みんなのスポーツday	1	2,095
ボールふれあいフェスタ	1	1,800
合 計	7	7,279

《学校開放運営事業に関する事項》

夜間開放利用クラブの状況

(1) 体育館

開放校数	クラブ数	種目数	開放日数	会員数	延参加者数 (人)
32	239	17	9,056	4,987	128,450

(2) 校庭

開放校数	クラブ数	種目数	開放日数	会員数	延参加者数 (人)
4	26	3	787	700	15,989

《健康センタースポーツ活動運営事業に関する事項》

事業名	事業数	回数	延参加者数
ジュニアスポーツ教室	8	213	4,352
幼児体育	1	30	477
女性教室	3	148	4,473
高齢者教室	1	79	3,096
ストレッチ&エンジョイスports	1	25	315
ホリデーSports	1	24	488
一般公開指導教室	3	33	308
合計	18	552	13,509

《地域体育施設スポーツ活動事業に関する事項》

1. 自主事業

施設名	事業数	回数	延参加者数
白系台体育館	6	189	8,436
押立体育館	5	189	8,261
栄町体育館	5	189	8,468
日吉体育館	3	108	5,134
本宿体育館	5	189	11,802
四谷体育館	5	135	6,165
朝日体育館	2	54	1,536
合計	31	1,053	49,802

2. 指導者付き一般公開事業

事業名	事業数	回数	延参加者数
地域体育館6館	10	426	10,509

3. 夏休み指導者付き一般公開事業

事業名	事業数	回数	延参加者数
地域体育館6館	6	23	1,047

4. 運営協議会委託事業

事業名	事業数	回数	延参加者数
レクリエーションのつどい	6	6	1,342

《体育関係団体主催事業（後援及び補助事業）に関する事項》

実施団体数	延参加者数
29団体	15,598人

《全国大会等出場補助事業に関する事項》

大会名	出場団体数等	出場者数 人
全国大会	3団体、個人4人	48
関東大会	2団体	38
合計	5団体、個人4人	86

図 書 館

《図書・視聴覚資料の利用に関する事項》

1. 図書及び視聴覚資料貸出数

区 分	図 書			視 聴 覚							貸出数
	一 般	児 童	合 計	カセット	C D	DVD	ビデオ	レーザーディスク	録音図書	合 計	合 計
中 央	490,663	122,386	613,049	4,197	190,622	44,636	68,859	858	378	309,550	922,599
白 系	82,286	46,993	129,279	36	2,482	934	577	-	7	4,036	133,315
西 府	35,277	29,039	64,316	64	546	425	172	-	0	1,207	65,523
武 蔵	59,110	30,436	89,546	25	1,377	849	457	-	0	2,708	92,254
新 町	43,644	24,331	67,975	10	963	466	323	-	1	1,763	69,738
住 吉	62,359	40,419	102,778	32	1,202	718	700	-	0	2,652	105,430
是 政	26,896	19,564	46,460	9	461	285	311	-	0	1,066	47,526
紅 葉	51,180	35,961	87,141	37	1,042	747	550	-	0	2,376	89,517
押 立	19,709	15,884	35,593	11	823	443	285	-	0	1,562	37,155
四 谷	27,306	26,057	53,363	45	759	598	257	-	2	1,661	55,024
片 町	43,608	27,856	71,464	4	367	190	52	-	0	613	72,077
桜 通	23,176	36,855	60,031	15	350	272	123	-	0	760	60,791
生涯学習センター	98,081	53,618	151,699	27	1,240	687	658	-	0	2,612	154,311
合 計	1,063,295	509,399	1,572,694	4,512	202,234	51,250	73,324	858	388	332,566	1,905,260

2. 視聴覚資料鑑賞席の利用回数

カセットテープ	C D	DVD	ビデオテープ	レーザーディスク	合 計
36	1,958	782	3,239	858	6,873

(単位：回)

3. 貸出登録者数

(平成19年3月31日現在) (単位：人)

区 分	一 般	児 童	合 計
中 央	63,975	7,098	71,073
白 系	6,086	1,629	7,715
西 府	2,555	922	3,477
武 蔵	3,927	1,118	5,045
新 町	3,021	902	3,923
住 吉	4,573	1,217	5,790
是 政	3,161	1,130	4,291
紅 葉	3,638	1,089	4,727
押 立	1,198	526	1,724
四 谷	2,598	1,022	3,620
片 町	3,380	1,110	4,490
桜 通	2,362	1,434	3,796
生涯学習センター	10,067	2,231	12,298
合 計	110,541	21,428	131,969

《蔵書に関する事項》

1. 蔵書数

(平成19年3月31日現在)

区	分	一 般	児 童	合 計
中	央	324,331	62,670	387,001
白	系	29,485	22,214	51,699
西	府	36,666	20,522	57,188
武	蔵	33,781	16,669	50,450
新	町	30,823	16,349	47,172
住	吉	35,999	18,483	54,482
是	政	28,321	18,266	46,587
紅	葉	33,599	18,720	52,319
押	立	6,332	6,098	12,430
四	谷	16,291	12,979	29,270
片	町	22,944	15,769	38,713
桜	通	7,638	17,186	24,824
生涯学習センター		35,290	12,883	48,173
保 存 書 庫		266,267	33,036	299,303
合	計	907,767	291,844	1,199,611

2. 視聴覚資料の所蔵数

(平成19年3月31日現在) (単位：本)

カセットテープ	C	D	DVD	ビデオテープ	レーザーディスク	録音図書	合 計
6,677	39,930	3,046	16,004	3,267	286	69,210	

3. マイクロフィルムの所蔵数(平成19年3月31日現在)

3,929本

《人口1人当たりの比率に関する事項》

実 績 比 率 (人口：平成18年4月1日現在)

(1) 人口1人当たり貸出資料数

$$\frac{\text{貸 出 資 料 数}}{\text{人 口}} = \frac{1,905,260}{240,574} = 7.9 \text{ 点}$$

(2) 貸出登録率

$$\frac{\text{登 録 者 数}}{\text{人 口}} = \frac{131,969}{240,574} = 54.9 \%$$

(3) 登録者1人当たり貸出資料数

$$\frac{\text{貸 出 資 料 数}}{\text{登 録 者 数}} = \frac{1,905,260}{131,969} = 14.4 \text{ 点}$$

(4) 人口1人当たり蔵書冊数

$$\frac{\text{蔵 書 冊 数}}{\text{人 口}} = \frac{1,199,611}{240,574} = 5.0 \text{ 冊}$$

注. 小数点以下第2位を四捨五入

《リクエストサービスに関する事項》

1. 図書資料分

区 分		(単位:件)		
		図 書	雑 誌	合 計
中	央	55,260	3,088	58,348
白	系 台	18,555	1,629	20,184
西	府	6,718	558	7,276
武	蔵 台	10,914	826	11,740
新	町	7,661	613	8,274
住	吉	11,333	787	12,120
是	政	7,026	541	7,567
紅	葉 丘	10,436	1,022	11,458
押	立	8,045	810	8,855
四	谷	7,868	992	8,860
片	町	8,234	458	8,692
桜	通 り	7,766	771	8,537
生涯学習センター		14,622	1,022	15,644
合 計		174,438	13,117	187,555

2. 視聴覚資料分

		(単位:件)
中	央	7,939
白	系 台	3,615
西	府	1,018
武	蔵 台	2,447
新	町	1,482
住	吉	2,237
是	政	874
紅	葉 丘	1,921
押	立	1,618
四	谷	1,491
片	町	502
桜	通 り	545
生涯学習センター		2,122
合 計		27,811

《年間行事に関する事項》

年月日	会場	行事名	講師	参加人員 人
平成18年 4月23日	中央文化センター	子ども読書の日虹のおはなし会	小倉 恵子	33
平成18年 7月 9日	女性センター	図書館講演会	脇 明子	95
平成18年 7月29日	府中グリーンプラザ	おはなしたっぷりの会	職員	85
平成18年 8月 3日	中央図書館	夏のおたのしみおはなし会	職員	46
平成18年10月13日	子ども家庭支援センター たっち	絵本とわらべうたの会	吉田 優子	73
平成18年10月13日	片町文化センター	ボランティア養成講座 第1回	根岸 貴子	29
平成18年10月16日	中央図書館	ボランティア養成講座 第2回	職員	29
平成18年10月24日	中央文化センター	ボランティア養成講座 第3回	吉田 優子	29
平成18年11月 1日	中央文化センター	ボランティア養成講座 第4回	望月 みどり	29
平成18年11月15日	中央文化センター	ボランティア養成講座 第5回	望月 みどり	29
平成18年12月21日	中央図書館	冬のおたのしみおはなし会	職員	51
平成19年 2月19・20日	中央図書館	ボランティア事前研修会	職員	52

《定期的な行事に関する事項》

おはなし会 (おはなしの森)

開催日	会場	講師	開催回数 回	参加人員 人
毎週木曜日	中央図書館	職員	90	1,272
毎月第2, 3, 4 水曜日	地区図書館	職員	35	384
合 計			125	1,656

おはなし会 (ちいさい子のためのおはなし会)

開催日	会場	講師	開催回数 回	参加人員 人
毎月第3木曜日	中央図書館	職員	12	552
毎月第2, 3, 4 水曜日	地区図書館	職員	35	789
合 計			47	1,341

赤ちゃん絵本文庫

実施場所	登録者数 人	貸出者数 人	実施回数 回	貸出冊数 冊
保健センター	817	307	36	984

《除籍図書のリサイクルに関する事項》

年 月 日	会 場	入場者 人	冊 数 冊	内 容
平成18年 7月 8日 ～ 7月16日	各 地 区 図 書 館	1,251	6,549	雑誌
平成18年 7月20日 ～ 8月 6日	中 央 図 書 館	830	5,209	雑誌
平成18年 6月 1日 ～ 6月30日	各 地 区 図 書 館 (押立・桜通りを除く)	1,978	7,581	図書
平成18年 8月 8日 ～10月 5日	中 央 図 書 館	4,369	16,883	図書
合 計		8,428	36,222	

注. その他学童クラブ等市内施設に1,826冊提供した

《府中市市民会館・中央図書館複合施設整備事業に関する事項》

事 業 件 名	工 事 内 容	備 考
府中市市民会館・中央図書館複合 施設整備事業	延床面積 14,190.17㎡	PFI事業として、施設建設及び その後15年間の維持管理、運営 業務の一部を実施する。 平成19年12月開館予定
	市民会館 2,864.17㎡	
	中央図書館 6,076.53㎡	
	共用部 5,249.47㎡	
	規模 地下1階地上5階	
	構造 鉄骨鉄筋コンクリート造、 鉄骨造、鉄筋コンクリート造	
建設期間	平成18年6月から 平成19年8月	

美 術 館

《美術館運営協議会に関する事項》

定例会 2回

職 名	氏 名
会 長	田 中 通 孝
副会長	宝 木 範 義
委 員	井 下 淳 子 永 淵 琢 也 前 田 高 行 山 口 ふ さ 子 (以上4人の任期～平成18年8月31日)
	小 野 澤 せ つ 子 国 本 充 典 鈴 木 達 夫 中 林 和 雄
	藤 原 美 江 松 浦 寿 夫 濱 中 孝 司 井 上 治 男
	大 熊 真 奈 美 田 口 祥 子

《美術品収集選定委員会に関する事項》

定例会 1回

職 名	氏 名
委 員 長	坂 本 満
副委員長	樋 田 豊 次 郎
委 員	塩 田 純 一 田 中 淳 草 薙 奈 津 子 松 本 透

《展覧会に関する事項》

展 覧 会 名	開催日数	入場者数	内有料
	日間	人	人
亜欧堂田善の時代展	14	3,263	2,314
寺田小太郎コレクション展	69	5,645	3,794
カミーユ・クローデル展	29	14,268	9,982
浅井忠と関西美術院展	40	8,126	4,710
第3回府中ビエンナーレ展	56	4,803	2,556
海をこえた出会い展	47	5,847	3,849
動物絵画の100年展	13	3,129	2,420
常設展	268	47,344	31,220
合 計		92,425	60,845

《美術作品等購入に関する事項》

- (1) 購入作品 61点
- (2) 寄贈作品 176点

《美術普及事業等に関する事項》

1. 公開制作

作家名	題名	期間
田中 みぎわ 松浦 寿夫 中ザワヒデキ 手塚 愛子	私は自然の一部でありたい 林と森一筆触の論理学— 脳波ドロ잉 気配の縫合一名前の前に	平成18年 4月29日～ 7月17日 平成18年 7月23日～10月 9日 平成18年10月21日～12月24日 平成19年 1月10日～ 4月22日
合 計		4事業 4回

2. ミュージウムコンサート

内 容	実 施 日	参加人数 人
世紀末パリのしらべ〜ドビュッシーを中心に 浄夜：ウィーンから現代へ〜弦楽アンサンブルの世界	平成18年 8月 6日・13日 平成18年12月23日	600 100
合 計	2事業 5回	700

3. ワークショップ

名 称	講 師	期 間 日間	参加人数 人
銅版画で遊ぼう—和紙刷り貼り表現技法編 画廊へ行こう!	府中・銅版画学習連絡会 当館学芸員	2	62
ミニチュア絵画コレクションをつくろう	宇田泰子 (ドールハウス作家)	2	41
かくれた名作発見! 府中の森彫刻めぐり	当館サポートスタッフ	3	15
記念メダルをつくろう	横須賀義幸 (美術家)	24	84
まさか? さかさま? かさま!	市内小・中学校図工美術教員	4	284
アーティスト絵本よみかかせ	当館学芸員	1	113
大人の水彩画入門	鈴木輝實 (画家)	2	45
オリジナルアクセサリーをつくろう	横須賀義幸 (美術家)	2	39
携帯カメラでひろがる輪	村井旬 (写真家)	1	29
秋たけなわ! 府中のアートスポットを歩こう	当館学芸員	1	10
アートをおくろう	当館学芸員	1	11
ワクワク美術館探検隊	小学校図工教員	2	35
どんな感じ? こんな感じ。ピエンナーレ!?	小学校図工教員、 ピエンナーレ出品作家	1	37
〇〇からのメッセージ展をしよう	小学校図工教員	1	31
開発さんとデコボココローラー	小学校図工教員、開発好明 (美術家)	1	32
美術館で広がる図工	小学校図工教員、原田丕 (NPOアートプロジェクトTAMA)	1	34
ペルーの楽器カホンを作って、 みんなでたたこう!	三宅光春 (美術家)	1	57
ANIMAL STYLE 動物堂	ティーンズ・アート・ プロジェクト・スタッフ	1	21
合 計	19事業 58回	2	40
		53日	1,020人

4. 講座

演 題	講 師	実 施 日	参加人数 人
現代美術コレクションの愛憎	峯村敏明 (美術評論家)	平成18年 5月28日	53
コレクションの至福	堀元彰 (オペラシティアート ギャラリー)	平成18年 6月 4日	31
美術におけるギャラリーの役割	白石正美 (白石コンテンポラ リーアート代表)	平成18年 7月 2日	31
松平定信にみるパトロネージ	当館学芸員	平成18年 9月 2日	20
美術品「売目録」について	当館学芸員	平成18年10月 7日	17
脱資本主義とセルフ・エデュケーション	熊倉敬聡 (慶應義塾大学教授)	平成18年11月25日	23
現代の美の行方—第3回府中ビエンナーレに寄せて	当館学芸員	平成18年12月 9日	30
「資本論」と美術	当館学芸員	平成18年12月17日	45
美的価値判断について—美術館所蔵作品を中心に	当館学芸員	平成19年 1月20日	25
美術の価値とコレクション	本江邦夫 (当館館長)	平成19年 2月 4日	43
合 計	10事業 10回		318

5. ギャラリートーク

名 称	講 師	回 数	参加人数 人
常 設 展	当館学芸員	12回	114
夏休み終盤!スペシャルガイドツアー	当館学芸員	36	264
合 計	2事業 48回		378

6. 関連事業

内 容	回 数	参 加 人 数 人
企 画 展 関 連 事 業	31事業 63回	4,940
公 開 制 作 関 連 事 業	10事業 10回	907
美 術 鑑 賞 教 室	—	小学生2,085 中学生1,266
合 計	41事業 73回	9,198

《市民ギャラリーの利用に関する事項》

使用可能単位	42単位	
使用単位	39単位	使用率92.9%
使用可能日数	268日	
使用日数	189日	使用日率70.5%
入場者数	22,267人	

選挙管理委員会事務局

選挙管理委員会事務局

《選挙管理委員会に関する事項》

1. 委員・補充員名簿

(任期：平成16年4月1日～平成20年3月31日)

職名	氏名	職名	氏名
委員長	鹿島恒雄	補充員	小澤量
委員長職務代理者	藤田恵美	〃	大塚勝子
委員	藤田信一郎	〃	栗田正美子
委員	内藤和良	〃	宮崎巖

2. 委員会開催回数 11回

《選挙人名簿登録者に関する事項》

1. 選挙人名簿登録者数 (平成18年9月1日現在)

(単位：人)

男	女	合計
100,346	95,461	195,807

2. 農業委員会委員選挙人名簿 (平成18年1月1日現在)

(単位：人、世帯)

投票区	男	女	合計	世帯
1	148	121	269	125
2	79	62	141	64
3	262	186	448	208
合計	489	369	858	397

《明るい選挙啓発に関する事項》

1. 明るい選挙推進協議会委員 36名

2. 明るい選挙推進委員 94名

3. ポスターコンクール応募状況

(単位：人)

学校別	応募総数(校)	応募者数		
		男	女	合計
小学校	2	14	13	27
中学校	2	71	99	170
高等学校	0	0	0	0
合計	4	85	112	197

《その他諸行事及び諸会議等に関する事項》

	行事・会議名	開催回数
1	諸会議開催	7回
2	全国市区選挙管理委員会連合会開催	2
3	全国市区選挙管理委員会連合会(東京支部)開催	2
4	東京都市選挙管理委員会連合会開催	20
5	東京都市選挙管理委員会連合会(第4ブロック)開催	13

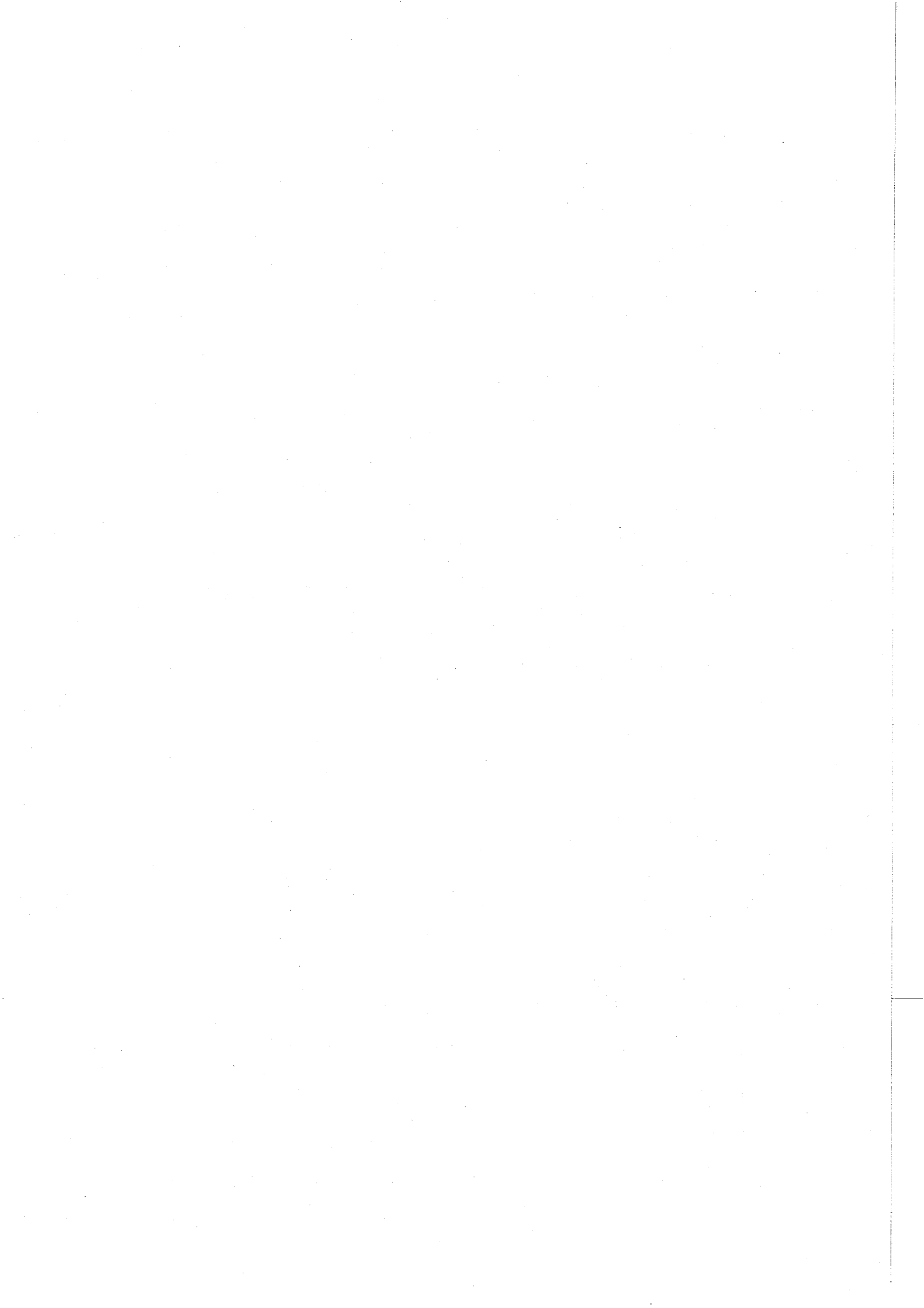

農業委員会事務局

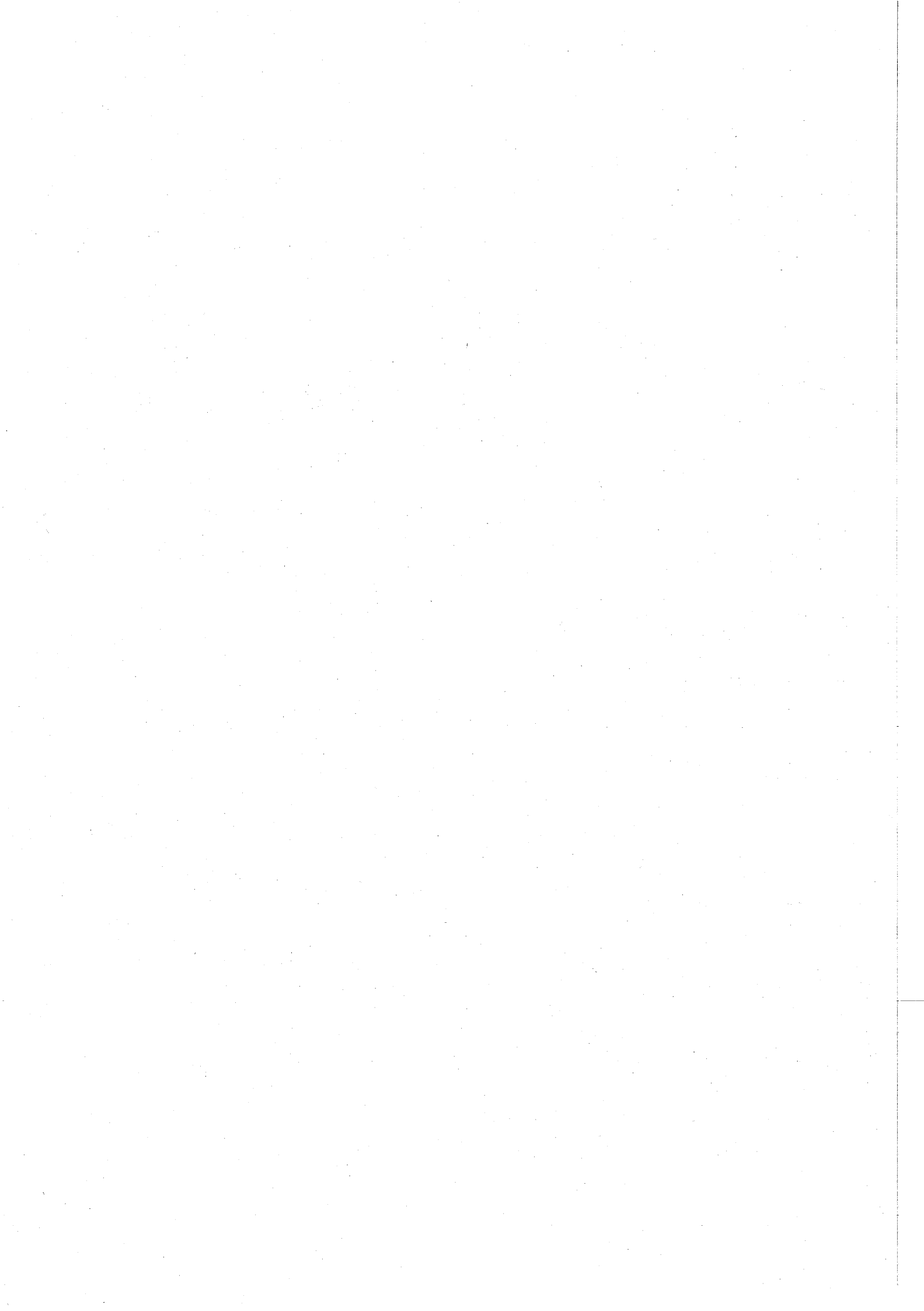

農業委員会事務局

《農業委員会活動に関する事項》

1. 農業委員名簿

(任期：平成17年7月20日～平成20年7月19日)

職名	氏名	職名	氏名
会長	小牧 貞男	委員	小塚 博
会長職務代理	河内 九一	〃	小松原 憲一
〃	栗林 正昭	〃	小林 俊夫
委員	澤井 行雄	〃	榎本 一郎
〃	相原 博	〃	鹿島 朋雄
〃	鈴木 一治	〃	粕谷 善右
〃	山本 豊	〃	村井 浩
〃	比留間 吉郎	〃	小林 清秀
〃	吉野 英雄	〃	関 享治
〃	村木 茂	〃	戸井田 喜良

2. 農業委員会等開催状況

会議名	回数
総会	12回
農業経営部会	1回
土地利用部会	2回

3. 自立農業経営者研究集会

期日	場所	出席者数	講師	内容
平成19年 3月22日(木)	府中の森芸術劇場 平成の間	約100名	J Aマインズ多磨青壮年部 原田 勝彦 氏 加藤 欽一 氏	講演 都市農業の復権

4. 農業委員・農業者大会

期日	場所	参加者数
平成19年 3月1日(木)	昭島市民会館 大ホール	農業委員 19人 受賞者 5 事務局 3

5. 表彰関係

(1) 企業的農業経営顕彰者 (東京都農業委員・農業者大会)

○東京都知事賞 ○東京都農業会議会長賞

(野菜) 戸塚 孝 (白糸台)

(2) 農業後継者顕彰者 (東京都農業委員・農業者大会)

○東京都農業会議会長賞

(野菜) 村野 和義 (是政)

(3) 農業委員会等功労者（東京都農業委員会・農業者大会）

○農業功労者感謝状

（野菜） 影 山 弥 一（是 政）

(4) 優秀農業経営者（北多摩地区農業委員会連合会）

○北多摩地区農業委員会連合会会長賞

（野菜・果樹） 朝 倉 政 治（南 町）

(5) 優秀農業経営者（府中市農業振興褒賞式典）

○市長賞（農業委員会推薦）

中 村 長 平（宮 町）	市 川 一 男（四 谷）
朝 倉 政 治（南 町）	石 橋 英 致（是 政）
稲 垣 輝 一（美好町）	若松町第一支部（若松町）

○農業委員会会長賞

都 築 一（多磨町）	塩 澤 勇（若松町）
赤 堀 孝（西府町）	鹿 島 守（白系台）

(6) 優秀女性農業従事者（府中市農業振興褒賞式典）

○市長賞（農業委員会推薦）

田 代 美枝子（若松町）	田 中 一 恵（八幡町）
大 谷 貞 子（是 政）	角 倉 富美子（分梅町）

○農業委員会会長賞

加 藤 敬 子（白系台）	市 川 佐代子（四 谷）
佐 伯 直 美（本 町）	榎 本 邦 枝（押立町）
小 牧 直 子（本宿町）	

(7) 優秀農業後継者（府中市農業振興褒賞式典）

○市長賞（農業委員会推薦）

榎 本 重 雄（是 政）

6. 農業先進地視察

期 日	場 所	内 容
平成18年10月6日（金） ～7日（土）	福島県耶麻郡猪苗代町	・猪苗代町農業と農業委員会活動について ・猪苗代町認定農業者制度について

7. 農業簿記記帳整理講習会

毎月1回開催 延出席 50人

8. 審議状況

(1) 農地法第3条に基づく審議件数

(面積単位：m²)

件数	筆数	面 積	田		畑		そ の 他	
			筆数	面 積	筆数	面 積	筆数	面 積
1	1	94.00	1	94.00	0	0.00	0	0.00

(2) 農地法第4条に基づく審議件数

(面積単位：m²)

件数	筆数	面 積	田		畑		そ の 他	
			筆数	面 積	筆数	面 積	筆数	面 積
52	104	26,256.45	44	9,594.30	58	16,030.15	2	632.00

(3) 農地法第5条に基づく審議件数

(面積単位：㎡)

件数	筆数	面積	田		畑		その他	
			筆数	面積	筆数	面積	筆数	面積
70	116	34,196.73	33	9,407.18	77	21,973.27	6	2,816.28

(4) 農地法第20条に基づく審議件数

(面積単位：㎡)

件数	筆数	面積	田		畑		その他	
			筆数	面積	筆数	面積	筆数	面積
2	3	1,839.42	1	597.00	2	1,242.42	0	0.00

9. 目的別集計表

(1) 4条関係

(面積単位：㎡)

区分	個人住宅		貸家共同住宅		建売住宅		道路	
	筆数	面積	筆数	面積	筆数	面積	筆数	面積
田	6	876.00	19	5,117.00	4	1,074.00	0	0.00
畑	5	617.93	26	7,705.08	0	0.00	0	0.00
その他	0	0.00	0	0.00	0	0.00	0	0.00
合計	11	1,493.93	45	12,822.08	4	1,074.00	0	0.00

区分	駐車場資材置場		その他		合計	
	筆数	面積	筆数	面積	筆数	面積
田	6	1,414.00	9	1,113.30	44	9,594.30
畑	8	2,786.00	19	4,921.14	58	16,030.15
その他	0	0.00	2	632.00	2	632.00
合計	14	4,200.00	30	6,666.44	104	26,256.45

(2) 5条関係

(面積単位：㎡)

区分	個人住宅		貸家共同住宅		建売住宅		道路	
	筆数	面積	筆数	面積	筆数	面積	筆数	面積
田	4	876.50	0	0.00	12	4,937.00	0	0.00
畑	10	2,331.00	5	690.00	30	9,045.01	2	16.46
その他	0	0.00	3	2,005.00	3	811.28	0	0.00
合計	14	3,207.50	8	2,695.00	45	14,793.29	2	16.46

区分	駐車場資材置場		その他		合計	
	筆数	面積	筆数	面積	筆数	面積
田	15	3,263.68	2	330.00	33	9,407.18
畑	23	6,761.07	7	3,129.73	77	21,973.27
その他	0	0.00	0	0.00	6	2,816.28
合計	38	10,024.75	9	3,459.73	116	34,196.73

《国有農地に関する事項》

国有農地等残存面積

(平成19年3月末現在)

貸付別	件数	面積
転用貸付	11	3,092.00
農耕貸付	11	2,045.00
未貸付	16	1,945.00
合計	38	7,082.00

監 查 事 務 局



監 査 事 務 局

《監査・検査及び審査に関する事項》

1. 監査等の実施状況

(1) 例月出納検査

実施日	検査の対象	実施日	検査の対象
平成18年 4月27日	平成18年 3月分	平成18年10月27日	平成18年 9月分
平成18年 5月29日	平成18年 4月分	平成18年11月27日	平成18年10月分
平成18年 6月29日	平成18年 5月分	平成18年12月22日	平成18年11月分
平成18年 7月28日	平成18年 6月分	平成19年 1月29日	平成18年12月分
平成18年 8月28日	平成18年 7月分	平成19年 2月27日	平成19年 1月分
平成18年 9月29日	平成18年 8月分	平成19年 3月27日	平成19年 2月分

(2) 定期監査

実施期間	監査の対象	監査の範囲
平成18年 9月15日 ） 平成18年11月 9日	生涯学習部 生涯学習課 体育課 図書館 美術館 選挙管理委員会事務局	平成18年4月1日から平成18年8月31日までに 執行された財務に関する事務
平成18年12月15日 ） 平成19年 2月 9日	生活文化部 中央文化センター 武蔵台文化センター 子ども家庭部 北山保育所 住吉保育所 学童クラブ 事業部 庶務課 業務課	平成18年4月1日から平成18年11月30日までに 執行された財務に関する事務

(3) 財政援助団体監査

実施期間	監査の対象	監査の範囲
平成18年 9月15日 ） 平成18年11月14日	むさし結いの家 財団法人府中文化振興財団 郷土の森博物館	平成17年度に交付され た補助金の出納及び事 務の執行※

※財団法人府中文化振興財団 郷土の森博物館は、平成18年度「府中市公の施設における
指定管理者の指定の手續等に関する条例」の指定手續等も対象とした。

(4) 決算審査

実施期間	対象の部課	実施期間	対象の部課
平成18年 6月21日)	予備審査	平成18年 7月13日	事業部 子ども家庭部 地区整備推進本部 都市整備部 監査事務局
平成18年 7月 6日			
平成18年 7月 7日	現地実査	平成18年 7月18日	学校教育部 生涯学習部 出納課
平成18年 7月10日	総務部 議会事務局 生活文化部 選挙管理委員会事務局		
平成18年 7月11日	福祉保健部 環境安全部 水と緑事業本部	平成18年 7月20日	財務部
		平成18年 7月24日	講評

(5) 工事監査

実施期間	監査の対象	監査の範囲
平成18年11月22日)	府中市立府中第三中学校校舎改築工事他	監査対象工事に係る契約事務、計画、設計及び施工管理
平成19年 1月26日		

2. 監査委員

氏名	選任区分	任期
桑田 昇	識見	平成16年 5月13日～平成20年 5月12日
本村 龍史	識見	平成17年10月 3日～平成21年10月 2日
村井 浩	議選	平成17年 5月13日～平成18年 5月15日
柴野 和夫	議選	平成18年 5月16日～平成19年 4月29日

議 会 事 務 局



議 会 事 務 局

《議会の構成に関する事項》

府中市議会議員

議席番号	氏 名	所 属 委 員 会	議席番号	氏 名	所 属 委 員 会
1	山 口 雅	建・鉄	16	高 野 律 雄	厚・再
2	服 部 ひとみ	○厚・基	17	鈴 木 錦 治	◎総・基
3	目 黒 重 夫	文・再	18	宮 本 武 蔵	文・鉄◎
4	前 川 浩 子	文・基	19	松 村 寿 志	◎建・鉄
5	重 田 益 美	総・鉄	20	隆 ミワ子	◎厚・基
6	比留間 利 蔵	○文・再	21	田 中 慎 一	建・鉄◎
7	土 方 康 平	建・基○	22	柴 野 和 夫	総・再
8	村 木 茂	総・再○	23	村 井 浩	建・基
9	高 野 政 男	厚・鉄	24	村 崎 啓 二	総・基
10	奈良崎 久 和	○総・鉄	25	手 塚 歳 久	厚・鉄
11	遠 田 宗 雄	文・基◎	26	欠 員	
12	杉 村 康 之	◎文・鉄	27	林 辰 男	総・鉄
13	稻 津 憲 護	厚・再	28	小野寺 淳	厚・基
14	小 山 有 彦	文・再◎	29	相 原 博	文・再
15	池 田 茂 二	○建・再	30	上 妻 斌 宏	建・基

(◎は委員長、○は副委員長)

総－ 総務委員会
 文－ 文教委員会
 厚－ 厚生経済委員会
 建－ 建設環境委員会

基－ 基地跡地対策特別委員会
 再－ 再開発対策特別委員会
 鉄－ 鉄道対策特別委員会

常任委員会 (平成18年5月16日選任)
 特別委員会 (平成18年5月16日選任)

議 長 林 辰 男 (平成18年5月15日就任)
 副議長 村 崎 啓 二 (平成18年5月15日就任)

○議会運営委員会 定数10人 (平成18年5月16日選任)

◎相 原 博 ○稻 津 憲 護 服 部 ひとみ
 重 田 益 美 高 野 政 男 遠 田 宗 雄
 高 野 律 雄 宮 本 武 蔵 隆 ミワ子
 村 井 浩

(◎は委員長、○は副委員長)

○議会報編集委員会 定数6人 (平成18年5月16日選任)

◎高 野 政 男 服 部 ひとみ 前 川 浩 子
 比留間 利 蔵 遠 田 宗 雄 杉 村 康 之

(◎は委員長)

《議会選出組合議会議員に関する事項》

- 二枚橋衛生組合 定数5人(平成17年5月13日選出)
 目黒重夫 鈴木錦治 隆 ミワ子
 村崎啓二 上妻斌宏
- 多摩川衛生組合 定数4人(平成17年5月13日選出)
 奈良崎久和 松村寿志 手塚歳久
 相原博
- 東京たま広域資源循環組合 定数1人(平成18年5月16日選出)
 (建設環境委員長) 松村寿志

《議会選出各種委員会等に関する事項》

- 議会選出監査委員 定数1人(平成18年5月16日同意)
 柴野和夫
- 議会推薦農業委員会委員 定数4人(うち議員から3人)(平成18年5月16日推薦)
 村木茂 村井浩 相原博
- 府中市交通安全対策審議会 定数5人(平成17年5月13日選出)
 高野政男 奈良崎久和 高野律雄
 宮本武蔵 村崎啓二
- 府中市都市計画審議会 定数7人(平成17年5月13日選出)
 服部ひとみ 池田茂二 松村寿志
 隆 ミワ子 手塚歳久 相原博
 上妻斌宏
- 府中市国民健康保険運営協議会 定数3人(平成18年5月16日選出)
 (厚生経済委員長) 隆 ミワ子
 (厚生経済委員) 高野律雄 手塚歳久
- 府中市民生委員推薦会 定数2人(平成17年5月13日選出)
 鈴木錦治 村井浩
- 府中市青少年問題協議会 定数2人(平成17年5月13日選出)
 比留間利蔵 遠田宗雄
- 府中市総合計画審議会 定数7人(平成18年5月16日選出)
 服部ひとみ 村木茂 杉村康之
 池田茂二 高野律雄 鈴木錦治
 隆 ミワ子
- 府中市社会福祉協議会 定数2人(平成18年5月16日選出)
 理事(厚生経済委員長) 隆 ミワ子
 評議員(厚生経済委員) 小野寺 淳

- 府中市生活福祉資金調査委員会 定数1人(平成18年5月16日選出)
(厚生経済委員長) 隆 ミワ子
- 府中市立心身障害者福祉センター運営委員会 定数3人(平成18年5月16日選出)
(厚生経済委員長) 隆 ミワ子
(厚生経済委員) 高野政男 稲津憲護
- 三多摩上下水及び道路建設促進協議会 定数4人(平成17年5月13日選出)
理事(議長) 林辰男(平成18年5月15日選出)
第1委員会委員(上水道) 高野政男
第2委員会委員(下水道) 隆 ミワ子
第3委員会委員(道路) 稲津憲護
- 多摩地域都市モノレール等建設促進協議会 定数2人(平成18年5月16日選出)
構成員(議長) 林辰男
構成員(鉄道対策特別委員長) 宮本武蔵

《議会(暦年)に関する事項》

1. 市長提出議案一覧表

定例会・臨時会	議案番号	議案数	議決状況			備考
			可決	否決	継続審査	
第1回定例会 2月20日～3月17日	第1号～第27号	27	27	0	0	条例5件、予算15件 契約3件、同意2件 そのほか2件
第1回臨時会 5月15日～16日	第28号～第31号	4	4	0	0	同意1件、そのほか3件
第2回定例会 6月12日～27日	第32号～第43号	12	12	0	0	条例6件、予算1件 契約3件、そのほか2件
第3回定例会 9月1日～28日	第44号～第71号	28	28	0	0	条例8件、予算5件 決算9件、和解2件 同意2件、そのほか2件
第4回定例会 12月4日～19日	第72号～第90号	19	19	0	0	条例10件、同意4件 そのほか5件

2. 議員提出議案一覧表

定例会	議案番号	議案数	議決状況			備考
			可決	否決	継続審査	
第1回定例会	第1号	1	1	0	0	決議1件
第2回定例会	第2号	1	1	0	0	意見書1件
第3回定例会	第3号	1	1	0	0	意見書1件
第4回定例会	—	0	0	0	0	

《請願・陳情（暦年）に関する事項》

陳情一覧表

定例会	陳情番号	陳情数	審査状況			
			採択	不採択	取下げ	継続審査
第1回定例会	第1号～第4号	4	0	2	0	2
第2回定例会	第5号～第9号	5	1	2	0	2
第3回定例会	第10号～第13号	4	2	0	0	2
第4回定例会	第14号～第18号	5	0	1	0	4

平成18年提出陳情結果

件数	審査の結果				
	採択	不採択	翌年へ継続	取下げ	そのほか
18	3	5	5	5	0

《議会の広報活動に関する事項》

ふちゅう市議会だよりの発行

号数	発行部数	発行年月日	主な内容
229	85,465 部	平成18年 4月28日	第1回定例会 ・平成18年度予算審査状況 ・一般質問 ・議員提出議案 ・常任、特別委員会審査状況 ・請願、陳情審査
230	85,465	平成18年 5月20日	第1回臨時会 ・議会人事 ・あなたと市議会
231	85,615	平成18年 8月 5日	第2回定例会 ・一般質問 ・議員提出議案 ・常任、特別委員会審査状況 ・請願、陳情審査
232	85,615	平成18年11月 3日	第3回定例会 ・平成17年度決算審査状況 ・一般質問 ・議員提出議案 ・常任、特別委員会審査状況 ・請願、陳情審査
233	85,615	平成19年 2月 2日	第4回定例会 ・一般質問 ・常任、特別委員会審査状況 ・請願、陳情審査

事務報告書

平成18年度

発行 府 中 市
編集 総務部総務管理課
印刷 東京都府中市宮西町2丁目24番地
有限会社 エルウィン
東京都府中市小柳町3丁目32番地の12



ほっとするね
緑の府中

環境にやさしいまち



ISO 14001

JQA-EM2175
府中市役所で実施する事務事業

R100

古紙パルプ配合率100%再生紙を使用