

# 事務報告書

平成19年度

府中市



# 目 次

|                        |     |
|------------------------|-----|
| 府中市の概要 .....           | 1   |
| <b>総 務 部</b> .....     | 3   |
| 企 画 課 .....            | 5   |
| 秘 書 課 .....            | 10  |
| 広 報 課 .....            | 11  |
| 総務管理課 .....            | 20  |
| 職 員 課 .....            | 26  |
| 情報システム課 .....          | 31  |
| <br>                   |     |
| <b>財 務 部</b> .....     | 33  |
| 財 政 課 .....            | 35  |
| 市 民 税 課 .....          | 45  |
| 資 産 税 課 .....          | 47  |
| 納 税 課 .....            | 52  |
| 契 約 課 .....            | 57  |
| 管 財 課 .....            | 58  |
| 用 地 課 .....            | 60  |
| <br>                   |     |
| <b>生 活 文 化 部</b> ..... | 61  |
| 総 合 窓 口 課 .....        | 63  |
| 保 險 年 金 課 .....        | 69  |
| 住 宅 勤 労 課 .....        | 75  |
| 文化コミュニティ課 .....        | 80  |
| 市民活動支援課 .....          | 94  |
| 経 済 観 光 課 .....        | 99  |
| <br>                   |     |
| <b>福 祉 保 健 部</b> ..... | 111 |
| 地域福祉推進課 .....          | 113 |
| 生 活 援 護 課 .....        | 115 |
| 高 齢 者 支 援 課 .....      | 116 |
| 障 害 者 福 祉 課 .....      | 126 |
| 健 康 推 進 課 .....        | 136 |

|                   |     |
|-------------------|-----|
| 子ども家庭部 .....      | 147 |
| 子育て支援課 .....      | 149 |
| 保    育    課 ..... | 153 |
| 児童青少年課 .....      | 159 |
| <br>              |     |
| 環境安全部 .....       | 163 |
| 防    災    課 ..... | 165 |
| 環境保全課 .....       | 169 |
| 地域安全対策課 .....     | 174 |
| ごみ減量推進課 .....     | 178 |
| 下水道課 .....        | 184 |
| <br>              |     |
| 水と緑事業本部 .....     | 187 |
| 公園緑地課 .....       | 189 |
| <br>              |     |
| 都市整備部 .....       | 205 |
| 管    理    課 ..... | 207 |
| 計    画    課 ..... | 211 |
| 土    木    課 ..... | 213 |
| 建    築    課 ..... | 217 |
| 建築指導課 .....       | 218 |
| 水    道    課 ..... | 220 |
| <br>              |     |
| 地区整備推進本部 .....    | 223 |
| <br>              |     |
| 事    業    部 ..... | 227 |
| <br>              |     |
| 出    納    課 ..... | 231 |

|                         |     |
|-------------------------|-----|
| <b>教育委員会</b>            |     |
| <b>学校教育部</b> .....      | 235 |
| 総務課 .....               | 237 |
| 学務保健課 .....             | 242 |
| 指導室 .....               | 251 |
| <br>                    |     |
| <b>生涯学習部</b> .....      | 259 |
| 生涯学習課 .....             | 261 |
| 体育課 .....               | 277 |
| 図書館 .....               | 282 |
| 美術館 .....               | 287 |
| <br>                    |     |
| <b>選挙管理委員会事務局</b> ..... | 291 |
| <br>                    |     |
| <b>農業委員会事務局</b> .....   | 295 |
| <br>                    |     |
| <b>監査事務局</b> .....      | 301 |
| <br>                    |     |
| <b>議会事務局</b> .....      | 305 |



## 府中市の概要

1. 位置
- 最東 東経139度31分46秒  
最西 東経139度25分58秒  
最南 北緯 35度38分28秒  
最北 北緯 35度41分46秒
- 広がり 東西8.75km 南北6.70km
- 海拔 最高約80m 最低約30m

## 市役所の位置

東経139度28分52秒  
北緯 35度39分56秒

2. 面積 29.34 km<sup>2</sup>
3. 世帯と人口 平成20年4月1日(推計)
- 世帯数 110,322世帯
- 人口 249,177人
- 男 128,466人
- 女 120,711人





總 務 部

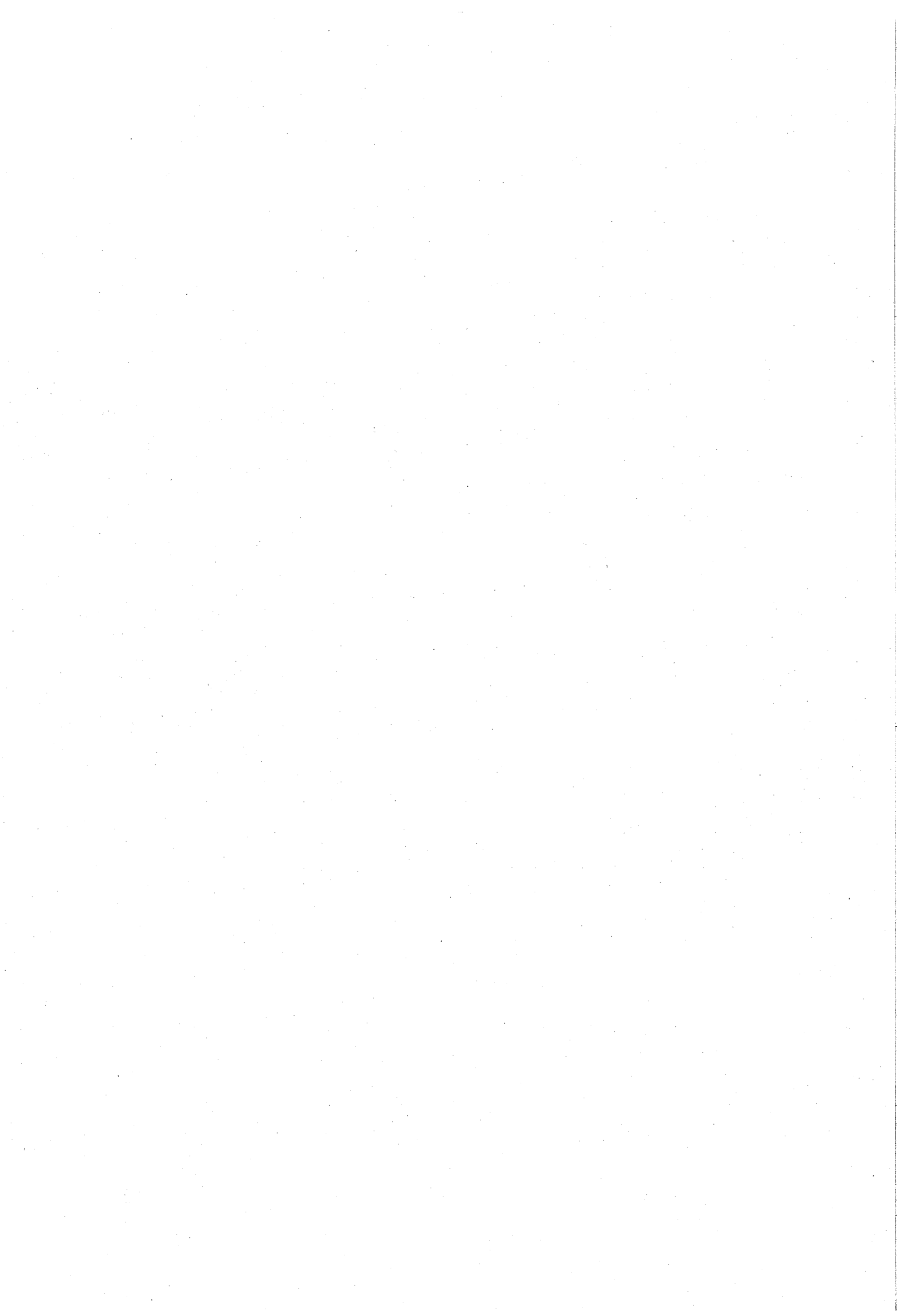

## 企 画 課

## 《ソフトパワー活用推進委員会に関する事項》

ソフトパワーの活用できる施策について、調査・研究した。

- 1 平成19年12月に府中市文化振興計画検討職員プロジェクトチームより報告を受けた。
- 2 職員提案について審査し、実現可能性について調査した。
- 3 平成20年度特別枠事業の選定を行った。

## 《職員提案に関する事項》

| 提案総数 | 提案者数         | 内 訳      |
|------|--------------|----------|
| 32件  | 個人提案 18人     | 特級・1級 0件 |
|      | グループ提案 4グループ | 2級 0件    |
|      |              | 3級 2件    |
|      |              | 4級 4件    |
|      |              | 5級 18件   |
|      |              | 6級 8件    |
|      |              | 級外 0件    |

## 《庁議に関する事項》

定例 原則として毎週水曜日に開催 39回 臨時 4回  
合計43回開催され、205件について審議・報告された。

## 《課長会議に関する事項》

毎月1回開催 合計12回開催され、55件について報告された。

## 《補助金等審査委員会に関する事項》

補助金等の交付の適正化を図るため補助金の審査等を行った。

- 1 開催回数
  - 第1部会 5回 第2部会 12回
- 2 審査内容
  - (1) 平成20年度予算に係る審査について
    - ア 審査件数 84件（継続補助81件・新規補助3件）
    - イ 審査結果
      - ・ 補助を適当とするもの 84件
      - ・ 補助を適当としないもの 0件
  - (2) 既存補助金等の見直しについて
    - ア 審査件数 16件（補助件数が少ない補助金及び補助額が少ない補助金）
    - イ 審査結果
      - ・ 継続交付すべきもの 11件
      - ・ 継続交付するが見直しすべきもの 2件
      - ・ 継続交付するが減額すべきもの 2件
      - ・ 廃止すべきもの 1件

## (3) 府中市の関連団体への人件費補助に係る検討・審査について

府中市の関連団体の退職手当等に関する状況調査を実施し、人件費補助のあり方の検討を行い、関連団体職員の退職手当及び再任用に係る補助金の審査基準を策定し、関連団体職員への人件費補助を審査した。

## 《陳情に関する事項》

各主管部課から提出された陳情計画に基づき、進行管理を行った。

重要陳情 計画 2件 実施 2件

一般陳情 計画 30件 実施 28件

## (重要陳情)

| 番号 | 件名                  | 陳情先 | 実施 | 主管部   |
|----|---------------------|-----|----|-------|
| 1  | 府中都市計画道路の事業促進について   | 都   | 7月 | 都市整備部 |
| 2  | 多摩川架橋と関連道路の整備促進について | 都   | 7月 | 都市整備部 |

## (一般陳情)

| 番号 | 件名  | 陳情先                     | 実施        | 主管部    |
|----|---|-------------------------|-----------|--------|
| 1  | 地方分権の推進について                                   | 国都                      | 11月<br>7月 | 総務部    |
| 2  | いわゆる「条例による事務処理特例」条項に基づく都の提案と適正な財政措置の確立について    | 都                       | 7月        | 総務部    |
| 3  | 電話市外局番の統一について                                 | 東日本電信電話(株)              | 2月        | 総務部    |
| 4  | 中央自動車道八王子・高井戸間の通行料金の見直しなどについて                 | 都                       | 7月        | 総務部    |
| 5  | 健診・保健指導にかかる財政措置等の基盤整備について                     | 国                       | 11月       | 生活文化部  |
| 6  | 障害者自立支援法における、自立支援給付及び地域生活支援事業についての財政措置の充実について | 都                       | 7月        | 福祉保健部  |
| 7  | 介護保険制度の改善について                                 | 国                       | 11月       | 福祉保健部  |
| 8  | 保健衛生費都補助金の増額について                              | 都                       | 7月        | 福祉保健部  |
| 9  | 老人保健事業の保健事業補助の充実について                          | 都                       | 7月        | 福祉保健部  |
| 10 | 各種がん検診事業への補助について                              | 都                       | 7月        | 福祉保健部  |
| 11 | 子ども医療費助成制度の充実について                             | 都                       | 7月        | 子ども家庭部 |
| 12 | 消防力の充実強化について                                  | 東京消防庁                   | 7月        | 環境安全部  |
| 13 | 公害防止対策の推進について                                 | 都                       | 1月        | 環境安全部  |
| 14 | 中央自動車道路の沿道環境対策について                            | 中日本高速道路(株)              | 8月        | 環境安全部  |
| 15 | JR武蔵野線の公害対策等について                              | 東日本旅客鉄道(株)<br>日本貨物鉄道(株) | 11月       | 環境安全部  |
| 16 | 警察署交番の設置について                                  | 警視庁                     | 10月       | 環境安全部  |
| 17 | スーパー防犯灯等の設置について                               | 警視庁                     | 10月       | 環境安全部  |
| 18 | 競馬開催時における車対策について                              | 東京競馬場                   | 4月        | 環境安全部  |
| 19 | 競艇開催時における車対策について                              | 青梅市                     | 4月        | 環境安全部  |
| 20 | 催し物開催時における車対策について                             | (株)東京スタジアム              | 4月        | 環境安全部  |
| 21 | コミュニティバスのサービス水準の向上について                        | 京王バス中央(株)               | 7月        | 環境安全部  |
| 22 | 都市交通対策について                                    | 都                       | 7月        | 都市整備部  |
| 23 | 都道の改良整備について                                   | 都                       | 7月        | 都市整備部  |
| 24 | 京王線鉄道駅の利便性の向上について                             | 京王電鉄(株)                 | 7月        | 都市整備部  |
| 25 | 既存路線バスのサービス水準の向上とバス関連施設の改善について                | 京王電鉄バス(株)               | 7月        | 都市整備部  |

(つづき)

| 番号 | 件名                       | 陳情先      | 実施 | 主管部   |
|----|--------------------------|----------|----|-------|
| 26 | JR南武線・武蔵野線の利便性の向上について    | 東日本旅客鉄道㈱ | 7月 | 都市整備部 |
| 27 | 西武多摩川線における利用者の利便性の向上について | 西武鉄道㈱    | 7月 | 都市整備部 |
| 28 | 学校図書館への司書教諭の配置について       | 都        | 3月 | 学校教育部 |

注. 東京都市長会、全国市長会を通して、国・都へ要望したものを含む。

## 《基地対策に関する事項》

### 府中基地跡地利用

- ・ 府中基地跡地留保地の利用計画策定に向け、関係機関との協議を行った。

### 調布基地跡地利用

- ・ 調布基地跡地の利用計画策定及び調布飛行場に関する諸課題について、関係機関との協議を行った。

## 《C I 推進運動に関する事項》

親切でわかりやすい行政と府中市全体のイメージを高めるため、各課のC Iリーダーを中心にC I推進運動を展開し、次の事業を行った。

- 1 C Iキャンペーンを平成20年2月4日～22日に実施した。
- 2 C I推進運動の成果を把握するために、市民アンケートを平成20年2月13日～15日に本庁舎、府中駅北第2庁舎及び各文化センターにおいて実施した。

## 《行財政改革に関する事項》

計画的かつ着実に行政改革を推進していくため、平成20年度から平成25年度までの6年間を計画期間とする「府中市行政改革推進プラン」を平成19年12月に策定した。

## 《地方分権に関する事項》

条例による事務処理特例制度による権限移譲については、東京都から東京都市企画財政担当部長会を通して、2事務について協議の提案があり、了承した。

## 《行政評価に関する事項》

第5次府中市総合計画前期基本計画の施策の体系における事務事業を評価単位とし、そのうちの118事業を対象に、評価を行った。また、総務部及び財務部の部課長6名による行政評価委員会を設置し、制度の適切な運用を図った。

## 《組織の改正に関する事項》

平成20年4月1日の組織改正に向けて、手続きを行った。主な改正内容は次のとおり。

なお、改正に合わせて、事務室の配置についても見直しを行った。

### 1 部の変更

- ・ 「総務部」を「政策総務部」に、「財務部」を「税務管財部」に、「生活文化部」を「市民生活部」に、「学校教育部」を「教育部」にそれぞれ変更
- ・ 新たに「ごみ改革推進本部」を設置
- ・ 「生涯学習部」を廃止し、新たに「文化スポーツ部」を設置

## 2 課の変更

- ・「企画課」を「政策課」に変更
- ・「財政課」を「財務部」から名称変更する「政策総務部」に、「情報システム課」を「総務部」から名称変更する「税務管財部」に、「ごみ減量推進課」を「環境安全部」から新たに設置する「ごみ改革推進本部」に移管
- ・「文化コミュニティ課」を廃止
- ・「生涯学習部」の廃止に伴い、「図書館」と「美術館」を新たに設置する「文化スポーツ部」に移管し、「文化振興課」及び「生涯学習課」と「体育課」を統合した「生涯学習スポーツ課」を設置
- ・「環境保全課」を「環境政策課」に変更
- ・「環境安全部」に「都市整備部」から「水道課」を移管し、「下水道課」と統合して「上下水道課」を設置

## 3 係の変更

- ・「総務管理課」の「行政管理係」を廃止
- ・「管財課」に「検査係」を新設
- ・「保険年金課」に「高齢者支援課」から「医療係」を移管し、「後期高齢者医療係」として設置
- ・「市民活動支援課」に新たに設置する「地域コミュニティ係」及び「各文化センター」を設置
- ・新たに設置する「文化振興課」に「事業企画係」及び「文化財係」を設置
- ・新たに設置する「生涯学習スポーツ課」に「企画係」、「スポーツ振興係」、「学習事業係」及び「施設係」を設置
- ・「図書館」に「管理係」及び「サービス係」を新たに設置
- ・「美術館」に「管理係」及び「学芸係」を新たに設置
- ・「高齢者支援課」の「管理係」を「事業係」に、「介護支援係」を「在宅支援係」に変更し、「介護保険係」を「給付指導係」と「介護認定係」に分割
- ・名称変更する「環境政策課」内の「整備係」を「管理係」に、「公害係」を「環境改善係」に変更
- ・新たに設置する「上下水道課」に「庶務係」、「浄水係」を設置

## 《原水爆禁止運動補助金に関する事項》

市内で活動する2つの原水爆禁止運動団体に対し、補助金を交付した。

## 《総合計画に関する事項》

### 1 総合計画審議会

- (1) 目的 市長からの諮問に基づき、第5次府中市総合計画後期基本計画の策定に関する審議を行う。
- (2) 委員数 30名
- (3) 開催回数 4回

### 2 総合計画審議会起草委員会

- (1) 目的 府中市総合計画審議会会長の依頼に応じ、計画の原案を作成して審議会に報告する。
- (2) 委員数 5名
- (3) 開催回数 9回

### 3 第5次府中市総合計画後期基本計画の策定

府中市総合計画審議会の答申を基に、平成19年8月に「第5次府中市総合計画後期基本計画」を策定した。

### 4 府中市事業実施計画の策定

第5次府中市総合計画後期基本計画で定めた施策の目的を実現するため、平成20年度から平成22年度までの3年間における具体的な主な事務事業をまとめた「府中市事業実施計画」を平成20年2月に策定した。

## 秘 書 課

## 《東京都功労者表彰に関する事項》

| 氏 名   | 功 勞    | 受 賞 日      |
|-------|--------|------------|
| 手塚 歳久 | 地域活動功勞 | 平成19年10月1日 |
| 倉林 政夫 | 地域活動功勞 | 平成19年10月1日 |

## 《府中市表彰条例に基づく市民表彰に関する事項》

## 1. 表彰式

平成19年5月30日

場所 府中市役所 北庁舎3階 第1～3会議室

## 2. 被表彰者及び団体

| 功 勞 名               | 氏 名                 |
|---------------------|---------------------|
| (1) 自治功勞 (10人)      | 熊野光子 馬場出雲 伊東健次      |
|                     | 大崎本一 松川淳子 太田静男      |
|                     | 後藤真理子 関康夫 谷合稔丈      |
|                     | 松本榦郎                |
|                     | 内藤壽美子               |
| (2) 納税功勞 (1人)       | 内藤壽美子               |
|                     |                     |
| (3) 社会福祉功勞 (5人 1団体) | 大津貞夫 澤田孝一 森岡玲子      |
|                     | 佐野太一 佐野勝 府中西部地区生活会議 |
| (4) 保健衛生功勞 (1人)     | 岩淵通                 |
| (5) 安全対策功勞 (10人)    | 上野祐彦 垣内誠 加藤勉        |
|                     | 久保田幸男 齋藤健 佐伯正宏      |
|                     | 關一成 二瓶幸治 山田貢        |
|                     | 横田昌彦                |
|                     |                     |
| (6) 教育功勞 (7人)       | 岩崎雅子 港庸治 平田嘉之       |
|                     | 辻田和徳 井上義勝 荻野八代枝     |
|                     | 川辺初太郎               |
| (7) 労働精励 (6人)       | 松村忠男 高橋欣佑 下村十三      |
|                     | 船木実 渡部実千代 管沼恵歳      |
| (8) 産業功勞 (3人)       | 柴田幸三 田中榮一 戸松義典      |
| (9) 寄付行為 (1人)       | 寺田小太郎               |



# 広 報 課

## 《広報活動に関する事項》

発行物

| 件 名                       | 発 行              | 部 数                       | 規 格                         | 内 容                            |
|---------------------------|------------------|---------------------------|-----------------------------|--------------------------------|
| 広 報 紙<br>「広報ふちゅう」         | 毎月1日、<br>11日、21日 | 1回当たり<br>平均 87,768部       | タブロイド判                      | 施策の解説、市政の動き、<br>お知らせなど         |
| テープ広報<br>「声の広報ふちゅう」       | 毎月1日、<br>11日、21日 | 45本複製                     | カセットテープ<br>60分巻             | 吹込みは業者委託、市内の<br>視覚障害のある方に配布    |
| こども広報<br>「けやきっ子」          | 奇数月10日           | 1回当たり<br>平均 18,743部       | A4判                         | 小・中学生対象                        |
| 職員報<br>「あんでな」<br>「週刊あんでな」 | 年6回<br><br>毎週水曜日 | スターオフィス<br>で掲示<br><br>52部 | A4判<br><br>A5・A4判<br>(庁内印刷) | 職員対象<br><br>各課の行事・会議の予定<br>一覧表 |
| 広聴・市民相談の概要                | 5月               | 30部                       | A4判<br>(庁内印刷)               | 平成18年度の広聴・市民<br>相談の利用状況        |
| わたしの便利帳                   | 11月              | 11,500部                   | A4判                         | 市の事業、施設の利用方法<br>などの案内          |
| 「広報ふちゅう」合本                | 3月               | 40冊                       | タブロイド判                      | 広報の平成19年の合本                    |
| 「けやきっ子」合本                 | 3月               | 20冊                       | A4判                         | けやきっ子の平成11年 5月<br>～平成20年 3月の合本 |
| ふちゅうガイド                   | 3月               | 5,000部                    | A1判                         | 府中の全図と施設・主な<br>名所案内            |

## 《広聴活動に関する事項》

### 1. 市政懇談会

「自治会長と市長との懇談会」

| 日 時   | 会 場              | 出 席 者                             |  | テ ー マ   |
|---|------------------|-----------------------------------|--|---|
|   |                  | 自治会側                              | 市 側  |   |
| 平成19年<br>10月24日(水)<br><br>午後 6時30分<br>～ 8時20分 | 府中の森芸術劇場<br>平成の間 | 府中市自治会<br>連合会役員及<br>び自治会代表<br>97名 | 市長、総務部長、財務部長、生<br>活文化部長、福祉保健部長、子<br>ども家庭部長、環境安全部長、<br>水と緑事業本部長、都市整備部<br>長、事業部長、学校教育部長、<br>環境安全部副参事、秘書課長、<br>広報課長、文化コミュニティ課<br>長、ごみ減量推進課長 | 市政全般<br><br>(自治会から寄せられた意見、<br>要望に対して各部から88件の回<br>答を受けた。当日は、その回答<br>を中心に懇談を行った。) |

### 2. 陳情・要望

| 受理件数 | 部 名       | 件 数 | 部 名             | 件 数 |
|------|-----------|-----|-----------------|-----|
| 50   | 財 務 部     | 17  | 子 ども 家 庭 部      | 6   |
|      | 生 活 文 化 部 | 14  | 学 校 教 育 部       | 6   |
|      | 環 境 安 全 部 | 13  | 生 涯 学 習 部       | 4   |
|      | 都 市 整 備 部 | 13  | 水 と 緑 事 業 本 部   | 3   |
|      | 福 祉 保 健 部 | 9   | 地 区 整 備 推 進 本 部 | 2   |
|      | 総 務 部     | 7   | 部 別 受 付 件 数     | 94  |

## 3. 市長への手紙

| 受理件数        | 部 名           | 件 数         | 部 名             | 件 数         |
|-------------|---------------|-------------|-----------------|-------------|
| 475<br>(37) | 環 境 安 全 部     | 161<br>(13) | 福 祉 保 健 部       | 40<br>(4)   |
|             | 生 涯 学 習 部     | 60<br>(5)   | 総 務 部           | 19<br>(2)   |
|             | 都 市 整 備 部     | 53<br>(4)   | 財 務 部           | 15<br>(0)   |
|             | 子 ど も 家 庭 部   | 43<br>(1)   | 選 挙 管 理 委 員 会   | 3<br>(0)    |
|             | 生 活 文 化 部     | 41<br>(6)   | 地 区 整 備 推 進 本 部 | 2<br>(0)    |
|             | 水 と 緑 事 業 本 部 | 41<br>(3)   |                 |             |
|             | 学 校 教 育 部     | 41<br>(2)   | 部 別 受 付 件 数     | 519<br>(40) |

注. ( ) は匿名件数で内数。

## 4. 市政モニター活動状況

## (1) モニター会議

|       | 日 時                                  | 場 所             | 出席人数 | 内 容          |
|-------|--------------------------------------|-----------------|------|--------------|
| 第 1 回 | 平成19年<br>10月29日(月)<br>午前10時<br>～正午   | 市役所北庁舎<br>第6会議室 | 14人  | 「府中市の観光」について |
| 第 2 回 | 平成20年<br>2月15日(金)<br>午前10時30分<br>～正午 | 市民会館<br>講習会議室   | 25人  | 「子どもの読書」について |

## (2) 電子モニター

|       | 日 程                              | 方 法           | 回答人数 | 内 容          |
|-------|----------------------------------|---------------|------|--------------|
| 第 1 回 | 平成19年<br>10月22日(月)<br>～10月31日(水) | 電子メールによるアンケート | 27人  | 「府中市の観光」について |
| 第 2 回 | 平成20年<br>2月20日(水)<br>～3月4日(火)    | 電子メールによるアンケート | 62人  | 「子どもの読書」について |

## (3) モニター施設見学

| 日 時                                   | 出席人数 | 見 学 先 |
|---------------------------------------|------|-------|
| 平成20年<br>2月15日(金)<br>午前10時<br>～10時30分 | 25人  | 中央図書館 |

5. 市政世論調査

(1) 調査の目的

| 目 的   |
|---|
| 府中市内の満20歳以上の男女個人を対象として、市政に関する意見・要望を聴取し、諸施策に対する市民の考え方を把握することによって、今後の行政運営上の参考にすることを目的とした。 |

(2) 調査の内容

| 内 容                    |
|------------------------|
| ・ 住み心地と生活の満足度          |
| ・ 市政に対する関心度と市への要望      |
| ・ 地域のまちづくりの課題          |
| ・ 緑の保全と緑化、公園管理         |
| ・ けやき並木に関連する施策         |
| ・ 府中駅南口地区市街地再開発事業      |
| ・ ご自身の健康観、健康診断受診、保健指導等 |
| ・ 妊婦・乳幼児への災害時の支援       |

(3) 調査の設計

| 調査地域 | 調査対象        | 標本数               | 抽出方法        | 調査方法      | 調査期間                         |
|------|-------------|-------------------|-------------|-----------|------------------------------|
| 市内全域 | 満20歳以上の男女個人 | 1,000人<br>(100地点) | 地点を用いた二段抽出法 | 個別訪問面接聴取法 | 平成19年 7月 7日(土)<br>～ 8月 3日(金) |

(4) 調査の結果

| 有効回収数 | 回 収 率 |
|-------|-------|
| 892票  | 89.2% |

(5) 調査機関

株式会社コクドリサーチ

6. 施設見学会等

庁内見学

| 来 庁 校 数 | 児 童 ・ 生 徒 数 |
|---------|-------------|
| 1校      | 93人         |

7. 市政コーナー

(1) 第47回府中市商工まつり

| 日 時                                 | 場 所               | 内 容                            |
|-------------------------------------|-------------------|--------------------------------|
| 平成19年 8月 3日(金)～5日(日)<br>午前10時～午後 8時 | 大國魂神社境内・<br>図書館北側 | ①市政相談<br>②パンフレット等配布<br>③市刊行物販売 |

## (2) 各種刊行物販売数

(単位：円、冊)

| 刊 行 物 名                 | 単 価   | 販 売 数 |
|-------------------------|-------|-------|
| 広 報 合 本                 | 1,500 | 0     |
| 広 報 縮 刷 版               | 3,000 | 0     |
| 4 0 年 の あ ゆ み           | 2,500 | 1     |
| 名 刺 ( 箱 )               | 300   | 49    |
| 名 刺 ( A 4 )             | 300   | 156   |
| 地 図 (ふちゅうガイド)           | 100   | 2,466 |
| 絵 は が き                 | 20    | 145   |
| 便 利 帳                   | 50    | 655   |
| 便 箋 (美 ず ぐ き)           | 300   | 169   |
| 封 筒                     | 100   | 173   |
| 時 の ま な ざ し             | 1,000 | 21    |
| 絵 は が き ( 記 憶 の 都 市 )   | 100   | 187   |
| 総 合 計 画 書               | 2,000 | 15    |
| 総 合 計 画 書 C D - R O M   | 2,000 | 1     |
| 事 業 実 施 計 画 書           | 250   | 16    |
| 市 政 史                   | 4,400 | 3     |
| テ ー プ ( 府 中 市 の 歌 ほ か ) | 460   | 12    |
| い し ぶ み 草 紙             | 400   | 22    |
| 植 物 ガ イ ド               | 1,000 | 11    |
| 昆 虫 ガ イ ド               | 1,000 | 12    |
| 野 鳥 ・ 動 物 ガ イ ド         | 1,000 | 7     |
| 地 形 ・ 地 質 ガ イ ド         | 1,000 | 7     |
| 地 理 ガ イ ド               | 1,000 | 23    |
| 花 蓮                     | 300   | 58    |
| 多 摩 川 研 究 観 察           | 600   | 5     |
| 名 木 百 選                 | 2,000 | 4     |
| み ど り の 散 歩 道           | 1,000 | 5     |
| ウ ォ ー キ ン グ マ ッ プ       | 100   | 892   |
| 統 計 書                   | 600   | 49    |
| 都 市 計 画 図               | 900   | 351   |
| 景 観 ガ イ ド マ ッ プ         | 100   | 172   |
| 民 話 ( ま つ )             | 600   | 1     |
| 民 話 ( 鼻 )               | 600   | 1     |
| 民 話 ( 狸 )               | 600   | 1     |
| 郷 土 か る た め ぐ たり        | 500   | 106   |
| か る た め ぐ たり            | 100   | 97    |
| 大 国 魂 神 社               | 2,400 | 1     |
| 武 蔵 国 府 名 蹟 史           | 1,700 | 0     |
| 府 中 の 文 化 財             | 300   | 16    |
| 文 化 財 め ぐ り             | 100   | 0     |
| 府 中 の 家 並 地 図           | 2,800 | 0     |
| 府 中 市 の 歴 史             | 3,500 | 30    |
| 戦 争 の 記 憶 と 平 和 へ の 想 い | 1,000 | 1     |

(つづき)

(単位：円、冊)

| 刊 行 物 名               | 単 価   | 販 売 数 |
|-----------------------|-------|-------|
| 教 育 史 ①               | 4,000 | 1     |
| 教 育 史 ②               | 4,500 | 0     |
| 教 育 史 ③               | 4,500 | 0     |
| 教 育 史 通 史 編 上         | 5,000 | 2     |
| 教 育 史 通 史 編 下         | 5,000 | 0     |
| 教 育 の あ ゆ み           | 1,200 | 3     |
| 彫 刻 の あ る ま ち         | 50    | 55    |
| 市 議 会 の あ ゆ み         | 2,500 | 0     |
| 予 算 説 明 書 ( 一 般 会 計 ) | 500   | 8     |
| 予 算 説 明 書 ( 特 別 会 計 ) | 500   | 2     |
| 合 計                   |       | 6,012 |

《情報公開に関する事項》

情報公開コーナーの利用状況

(単位：件)

| 区 分                   | 平成19年度 |
|-----------------------|--------|
| 公文書の開示請求              | 79     |
| 情報提供サービス (広報・公表資料案内等) | 447    |
| 合 計                   | 526    |

《個人情報保護に関する事項》

請求、届出等の状況

(単位：件)

| 区 分                | 平成19年度      |       |
|--------------------|-------------|-------|
| 個人情報を取り扱う事務<br>の届出 | 新 規         | 3     |
|                    | 変 更         | 1     |
|                    | 廃 止         | 2     |
|                    | (年度末登録累計)   | (406) |
| 合 計                | 406         |       |
| 自 己 情 報            | 開 示 請 求     | 38    |
|                    | 訂 正 請 求     | 0     |
|                    | 削 除 請 求     | 0     |
|                    | 目的外利用等の中止請求 | 0     |
|                    | 合 計         | 38    |

## 《市民相談に関する事項》

## 1. 市政相談（定例）

(単位：件)

| 種 別     | 来 庁   | 電 話   | 件 数   |
|---------|-------|-------|-------|
| 生 活 環 境 | 368   | 672   | 1,040 |
| く ら し   | 541   | 540   | 1,081 |
| 福 祉     | 245   | 257   | 502   |
| 教 育     | 25    | 48    | 73    |
| そ の 他   | 87    | 121   | 208   |
| 合 計     | 1,266 | 1,638 | 2,904 |

## 2. 一般相談（定例）

(単位：件)

| 種 別     | 来 庁   | 電 話   | 件 数   |
|---------|-------|-------|-------|
| 家 庭 生 活 | 459   | 480   | 939   |
| く ら し   | 361   | 429   | 790   |
| 財 産     | 427   | 373   | 800   |
| そ の 他   | 155   | 135   | 290   |
| 合 計     | 1,402 | 1,417 | 2,819 |

## 3. 専門相談（定例）

(単位：件)

| 種 別                 | 件 数   |
|---------------------|-------|
| 法 律 相 談             | 1,421 |
| 人 権 身 の 上 相 談       | 79    |
| 行 政 相 談             | 10    |
| 交 通 事 故 相 談         | 66    |
| 税 務 相 談             | 110   |
| 登 記 相 談             | 33    |
| 労 働 相 談             | 7     |
| 不 動 産 取 引 相 談       | 74    |
| 住 宅 建 築 相 談         | 8     |
| 暮 ら し の 書 類 作 成 相 談 | 46    |
| 外 国 人 相 談           | 18    |
| 合 計                 | 1,872 |

(1) 法律相談

| 相談日                               | 担当   |
|-----------------------------------|--|
| 毎週水・金曜日<br>午後 2時～ 5時<br>(当日申込制)   | [弁護士]<br>鹿島 恒雄 小澤 俊夫 大山 美智子 野中 康雄<br>坂井 利夫 榎本 孝芳 真野 文恵 |
| 相談日                               | 担当   |
| 毎週月曜日<br>午後 2時～ 4時半<br>(定員6名の予約制) | 東京三弁護士会八王子法律相談センター派遣弁護士                                |

(2) 人権身の上相談

| 相談日                          | 担当  |
|------------------------------|---|
| 月2回<br>第1・第3木曜日<br>午後 2時～ 4時 | [人権擁護委員]<br>森岡 玲子 岩田 康人 芝 喜久子 比留間 洋子<br>榎本 孝芳 柳澤 正三 和 中信男 室 惇子<br>宮崎 清美 鹿島 秀樹 |

(3) 行政相談

| 相談日                         | 担当  |
|-----------------------------|---|
| 月2回<br>第1・3火曜日<br>午後 2時～ 4時 | [行政相談委員]<br>清水 早苗 菊地 清彦 高野 次郎 栗林 正昭<br>川上 紀代子 |

(4) 交通事故相談

| 相談日                          | 担当   |
|------------------------------|--|
| 月2回<br>第2・第4火曜日<br>午後 1時～ 4時 | [日弁連派遣弁護士] 小澤 俊夫<br>[交通事故相談員] 山田 健二 海見 宏 高田 一夫 |

(5) 税務相談

| 相談日                               | 担当             |
|-----------------------------------|----------------|
| 月3回<br>第1火曜、第2・第4金曜日<br>午後 1時～ 4時 | 東京税理士会武蔵府中支部会員 |

(6) 登記相談

| 相談日                       | 担当            |
|---------------------------|---------------|
| 月1回<br>第3金曜日<br>午後 1時～ 4時 | 東京司法書士会府中支部会員 |

## (7) 労働相談

| 相談日                         | 担当                    |
|-----------------------------|-----------------------|
| 月1回<br>第4木曜日<br>午後 1時半～ 4時半 | 東京都労働相談情報センター八王子事務所職員 |

## (8) 不動産取引相談

| 相談日                          | 担当                   |
|------------------------------|----------------------|
| 月2回<br>第2・第4木曜日<br>午後 2時～ 4時 | 東京都宅地建物取引業協会府中稲城支部会員 |

## (9) 住宅建築相談

| 相談日                       | 担当            |
|---------------------------|---------------|
| 月1回<br>第3木曜日<br>午後 2時～ 4時 | むさし府中商工会議所相談員 |

## (10) 暮らしの書類作成相談

| 相談日                       | 担当             |
|---------------------------|----------------|
| 月1回<br>第2木曜日<br>午後 1時～ 4時 | 東京都行政書士会府中支部会員 |

## (11) 外国人相談

| 相談日                 | 担当              |
|---------------------|-----------------|
| 月～金<br>午前 8時半～午後 5時 | 市職員<br>ボランティア通訳 |

## 4. その他の業務

## (1) コピーサービス

利用枚数 34,514枚

## (2) 案内・問い合わせ件数

(単位:件)

| 区分<br>受付方法 | 区分    |     |     | 問 合 せ | 件 数   |
|------------|-------|-----|-----|-------|-------|
|            | 庁 内   | 市 内 | 市 外 |       |       |
| 来 庁        | 2,463 | 554 | 58  | 1,442 | 4,517 |
| 電 話        | 471   | 293 | 107 | 4,116 | 4,987 |
| 合 計        | 2,934 | 847 | 165 | 5,558 | 9,504 |

## (3) 行政視察来庁件数及び人員

| 来庁件数 | 来庁者数 |
|------|------|
| 5件   | 55人  |



### 《市政情報センターに関する事項》

1. 市政情報センターの運営状況

- (1) 開所日数 360日(年間)
- (2) 開所時間 午前8時30分～午後7時30分
- (3) 利用人数 65,349人
- (4) 案内件数 14,179件

| 案内内容       | 件数    | 案内内容          | 件数     |
|------------|-------|---------------|--------|
| 市役所への案内    | 197   | 合同庁舎案内        | 51     |
| 市の文化施設案内   | 1,169 | 社会保険事務所案内     | 111    |
| 市の体育施設案内   | 187   | その他の国・都の施設の案内 | 391    |
| その他の市の施設案内 | 548   | 民間施設案内        | 1,263  |
| 市の行政全般案内   | 9,209 | 地理案内          | 368    |
| ハローワーク案内   | 52    | 地域情報案内        | 566    |
| 運転免許試験場案内  | 67    | 合計            | 14,179 |

- (5) 住民票の写し交付件数 10,879件 1,631,850円
- (6) 刊行物販売件数 1,782件 318,670円
- (7) ごみシール販売件数 27,920件 12,386,350円
- (8) 印鑑証明 11,308件 1,696,200円
- (9) 税証明 1,037件 155,550円
- (10) コピーサービス 2,213件 22,130円
- (11) 公共施設予約入金機 4,426件 4,411,470円

### 《オンブズパーソンに関する事項》

1. オンブズパーソンの運営状況

- (1) オンブズパーソンの定数 2名 小澤俊夫氏、小西厚子氏
- (2) オンブズパーソン面談日 毎週月曜日 52日間、定例会12回
- (3) 苦情申立ての受付期間 平成19年4月1日～平成20年3月31日
- (4) 苦情申立受付状況

苦情申立受付件数 9件  
 苦情等に係る相談件数 50件

- (5) 苦情申立内容及び処理状況  
 平成19年度受付分処理状況

| 受付番号 | 申立の趣旨                               | 申立方法 | 市の機関   | 処理結果など      |
|------|-------------------------------------|------|--------|-------------|
| 1    | 教育委員会と市民との懇談の場を求める要望の回答について         | 直接   | 学校教育部  | 市の適切な対応を見守る |
| 2    | 古紙処理業者による古紙回収等の被害について               | 直接   | 環境安全部  | 市の適切な対応を見守る |
| 3    | 市立保育所保育料の督促状について                    | 直接   | 子ども家庭部 | 市に不備なし      |
| 4    | 平成19年1月25日付け「障害児福祉手当資格喪失通知書」の通知について | 直接   | 福祉保健部  | 市に不備なし      |
| 5    | 日新町5丁目準工業地域に関する計画課の対応について           | 直接   | 都市整備部  | 市に不備なし      |
| 6    | 通所授産所の市町村独自減免について                   | 直接   | 福祉保健部  | 市に不備なし      |
| 7    | 市有地の不適切な管理について                      | 直接   | 都市整備部  | 市が改善処理      |
| 8    | 保育所入所に関する「保育の実施基準調整表」について           | 直接   | 子ども家庭部 | 市が改善処理      |
| 9    | 「全国学力・学習状況調査」実施に伴う教育委員会のあり方について     | 直接   | 学校教育部  | 市に不備なし      |

## 総 務 管 理 課

### 《例規に関する事項（暦年）》

## 1. 条例の制定改廃

(単位：件)

| 新 設 | 改 正 |     | 廃 止 | 合 計 |
|-----|-----|-----|-----|-----|
|     | 全 部 | 一 部 |     |     |
| 0   | 2   | 22  | 0   | 24  |

## 2. 規則の制定改廃

(単位：件)

| 新 設 | 改 正 |     | 廃 止 | 合 計 |
|-----|-----|-----|-----|-----|
|     | 全 部 | 一 部 |     |     |
| 10  | 1   | 46  | 4   | 61  |

## 3. 訓令の制定改廃

(単位：件)

| 新 設 | 改 正 |     | 廃 止 | 合 計 |
|-----|-----|-----|-----|-----|
|     | 全 部 | 一 部 |     |     |
| 1   | 0   | 6   | 0   | 7   |

### 《固定資産評価審査委員会に関する事項》

## 1. 審査委員会委員の構成

| 職 名   | 氏 名     |
|-------|---------|
| 委 員 長 | 小 林 整 司 |
| 委 員   | 石 川 孝 治 |
|       | 鎌 田 俊 夫 |

## 2. 固定資産課税台帳の縦覧、閲覧及び審査状況

(単位：件)

| 区 分     | 縦 覧 件 数 | 閲 覧 件 数 | 審 査 件 数 | 審査により修正<br>した 件 数 | 審査により修正<br>しなかった件数 |
|---------|---------|---------|---------|-------------------|--------------------|
| 土 地     | 11      | 339     | 0       | 0                 | 0                  |
| 家 屋     | 8       | 266     | 0       | 0                 | 0                  |
| 償 却 資 産 | 0       | 42      | 0       | 0                 | 0                  |
| 合 計     | 19      | 647     | 0       | 0                 | 0                  |

## 3. 審査委員会委員の会議及び諸行事

(1) 審査委員会

1回

(2) 第58回東京都市固定資産評価審査委員会審査事務協議会定期協議会への参加

### 《文書管理に関する事項》

## 1. 郵便物收受通数

(単位：通)

| 官 公 庁 分 | 一 般 分   | 合 計     | 返 戻 分  | 総 計     |
|---------|---------|---------|--------|---------|
| 34,098  | 159,568 | 193,666 | 15,525 | 209,191 |
| (139)   | (651)   | (790)   | (63)   | (854)   |

※ ( ) 内は1日あたり。

2. 文書郵送通数及び郵便料金

(単位：通、円)

| 通数        | 1日平均  | 郵便料金        |
|-----------|-------|-------------|
| 1,942,618 | 7,929 | 137,934,097 |

3. 文書使送件数及びポスター掲示枚数

(単位：件、枚)

| 都庁交換   |        |        | 市内使送   |      | ポスター  |       |
|--------|--------|--------|--------|------|-------|-------|
| 差出し    | 受領     | 合計     | 総数     | 1日平均 | 総数    | 1か月平均 |
| 31,125 | 37,203 | 68,328 | 46,793 | 191  | 9,207 | 767   |

4. 特殊文書等収受件数

(単位：件)

| 特殊文書   | 金券文書   | 経由文書 | 合計     |
|--------|--------|------|--------|
| 12,048 | 23,144 | 0    | 35,192 |

5. 製版数及び印刷数（庁内印刷）

(単位：枚)

| 製版    | 印刷        |         |        |         | 合計        |
|-------|-----------|---------|--------|---------|-----------|
|       | 再生紙       | 再生紙（厚紙） | 純白ロール紙 | その他     |           |
| 9,013 | 2,788,813 | 15,250  | 1,000  | 648,419 | 3,453,482 |

6. 毛筆浄書数

(単位：枚)

| 賞状類  |      | その他 | 合計  |
|------|------|-----|-----|
| 全部記入 | 一部記入 |     |     |
| 75   | 569  | 0   | 644 |

7. 電子複写数（総務管理課管理分）

(単位：枚)

| 合計      | 1か月平均  | 1日平均  |
|---------|--------|-------|
| 418,008 | 34,834 | 1,706 |

《主要事業進行管理に関する事項》

平成19年度主要事業進行対象事業を選定し、進行管理を行った。

事業数 22事業

《事業実施計画に関する事項》

平成18年度事業実施計画における事業実績のまとめを行った。

事業数 386事業

## 《工事・委託検査に関する事項》

工事・委託検査実績

| 部 課 名           |                            | 件 数 | 金 額           | 文書指示件数        |   |
|-----------------|----------------------------|-----|---------------|---------------|---|
|                 |                            | 件   | 円             | 件             |   |
| 環境安全部           | 地域安全対策課<br>ごみ減量推進課<br>下水道課 | 工事  | 17            | 187,140,450   | 0 |
|                 |                            | 委託  | 0             | 0             | 0 |
| 水と緑事業本部         | 公園緑地課                      | 工事  | 18            | 165,016,950   | 0 |
|                 |                            | 委託  | 3             | 7,350,000     | 0 |
| 都市整備部           | 管 理 木 課                    | 工事  | 20            | 486,293,750   | 0 |
|                 |                            | 委託  | 11            | 27,900,600    | 0 |
|                 | 建 築 課                      | 工事  | 71            | 3,347,259,300 | 0 |
|                 |                            | 委託  | 21            | 101,715,600   | 0 |
|                 | 水 道 課                      | 工事  | 32            | 837,417,000   | 0 |
|                 |                            | 委託  | 18            | 38,808,000    | 0 |
| 学校教育部・<br>生涯学習部 | 工事                         | 19  | 499,754,850   | 0             |   |
|                 | 委託                         | 4   | 22,191,750    | 0             |   |
| そ の 他           | 工事                         | 2   | 44,625,000    | 0             |   |
|                 | 委託                         | 0   | 0             | 0             |   |
| 合 計             | 工事                         | 179 | 5,567,507,300 | 0             |   |
|                 | 委託                         | 57  | 197,965,950   | 0             |   |
| 総 合 計           |                            | 236 | 5,765,473,250 | 0             |   |

《物品検査に関する事項》

物品検査実績

| 部 課 名               | 件 数 | 金 額         | 文書指示件数 |
|---------------------|-----|-------------|--------|
|                     | 件   | 円           | 件      |
| 総 務 部               | 3   | 1,144,762   | 0      |
| 財 務 部               | 6   | 5,564,987   | 0      |
| 生 活 文 化 部           | 24  | 16,514,222  | 0      |
| 福 祉 保 健 部           | 15  | 16,385,890  | 0      |
| 子 ど も 家 庭 部         | 35  | 9,333,231   | 0      |
| 環 境 安 全 部           | 16  | 32,487,049  | 0      |
| 水 と 緑 事 業 本 部       | 1   | 120,750     | 0      |
| 都 市 整 備 部           | 0   | 0           | 0      |
| 地 区 整 備 推 進 本 部     | 0   | 0           | 0      |
| 事 業 部               | 3   | 3,044,160   | 0      |
| 出 納 課               | 0   | 0           | 0      |
| 学 校 教 育 部           | 174 | 177,198,498 | 0      |
| 生 涯 学 習 部           | 28  | 56,084,787  | 0      |
| 選 挙 管 理 委 員 会 事 務 局 | 6   | 2,713,620   | 0      |
| 農 業 委 員 会 事 務 局     | 0   | 0           | 0      |
| 監 査 事 務 局           | 0   | 0           | 0      |
| 議 会 事 務 局           | 0   | 0           | 0      |
| 合 計                 | 311 | 320,591,956 | 0      |

## 《統計に関する事項》

### 1. 指定統計調査等実施状況

(1) 平成19年度建設工事統計調査（国土交通省所管）及び住宅用地完成面積調査（承認統計）

ア. 建設工事受注動態統計調査（指定統計第84号）

| 調査期日 | 調査方法    | 調査対象     | 調査員数 |
|------|---------|----------|------|
| 毎月末日 | 調査員調査方式 | 建設業 8事業所 | 1人   |

イ. 建設工事施工統計調査（指定統計第84号）

| 調査期日      | 調査方法        | 調査対象      |
|-----------|-------------|-----------|
| 平成19年7月1日 | 郵送（メール）調査方式 | 建設業 75事業所 |

ウ. 住宅用地完成面積調査（承認統計）

| 調査期日      | 調査方法        | 調査対象      |
|-----------|-------------|-----------|
| 平成19年7月1日 | 郵送（メール）調査方式 | 建設業 55事業所 |

(2) 平成19年度学校基本調査（文部科学省所管 指定統計第13号）

| 調査期日      | 調査方法        | 調査対象     |
|-----------|-------------|----------|
| 平成19年5月1日 | 郵送（メール）調査方式 | 私立学校 22校 |

(3) 平成19年商業統計調査（経済産業省所管 指定統計第23号）

| 調査期日      | 調査方法    | 調査対象         | 指導員数 | 調査員数 |
|-----------|---------|--------------|------|------|
| 平成19年6月1日 | 調査員調査方式 | 事業所 1,588事業所 | 4人   | 84人  |

(4) 平成19年工業統計調査（経済産業省所管 指定統計第10号）

| 調査期日        | 調査方法    | 調査対象       | 調査員数 |
|-------------|---------|------------|------|
| 平成19年12月31日 | 調査員調査方式 | 製造業 274事業所 | 15人  |

(5) 平成19年就業構造基本調査（総務省所管 指定統計第87号）

| 調査期日       | 調査方法    | 調査対象                 | 指導員数 | 調査員数 |
|------------|---------|----------------------|------|------|
| 平成19年10月1日 | 調査員調査方式 | 451世帯<br>(15歳以上739人) | 3人   | 26人  |

(6) 平成19年全国物価統計調査（総務省所管 指定統計第108号）

| 調査期日        | 調査方法    | 調査対象  | 指導員数 | 調査員数 |
|-------------|---------|-------|------|------|
| 平成19年11月21日 | 調査員調査方式 | 241店舗 | 1人   | 6人   |

(7) 平成20年住宅・土地統計調査単位区設定（総務省所管 指定統計第14号）

| 調査期日      | 調査方法    | 調査対象   | 指導員数 |
|-----------|---------|--------|------|
| 平成20年2月1日 | 調査員調査方式 | 319調査区 | 29人  |

2. 統計調査員確保対策事業

(1) 登録統計調査員数 109人(平成20年3月31日現在)

(2) 研修会

| 実施日        | 参加者数 | 研修先            | 目的                        |
|------------|------|----------------|---------------------------|
| 平成19年4月24日 | 16人  | 東京都庁<br>表参道ヒルズ | 調査員相互の交流を深めるとともに、資質の向上を図る |

3. 刊行物

| 刊行物名           | 冊数  |
|----------------|-----|
|                | 冊   |
| 府中市統計書(平成19年版) | 500 |
| 事務報告書(平成18年度)  | 250 |
| 東京としとうけい(第47号) | 200 |

《外国人学校に関する事項》

外国人学校に通う児童・生徒の保護者に対する補助金交付状況

| 区分 | 月額単価<br>円 | 対象者数(実数)<br>人 | 金額<br>円 |
|----|-----------|---------------|---------|
| 児童 | 2,000     | 18            | 382,000 |
| 生徒 |           | 5             | 102,000 |
| 合計 |           | 23            | 484,000 |

## 職 員 課

## 《人事に関する事項》

## 1. 職員数の増減

(単位：人)

| 性別<br>基準年月 | 合計    | 男   | 女   |
|------------|-------|-----|-----|
| 平成20年3月    | 1,309 | 670 | 639 |
| 平成19年3月    | 1,323 | 685 | 638 |
| 増減         | -14   | -15 | 1   |

## 2. 職員の年齢構成

(単位：人)

| 年齢<br>性別 | 20歳<br>未満 | 20～<br>23 | 24～<br>27 | 28～<br>31 | 32～<br>35 | 36～<br>39 | 40～<br>43 | 44～<br>47 | 48～<br>51 | 52～<br>55 | 56～<br>60 | 合計    | 平均年齢   |
|----------|-----------|-----------|-----------|-----------|-----------|-----------|-----------|-----------|-----------|-----------|-----------|-------|--------|
| 男        | 0         | 7         | 61        | 55        | 51        | 85        | 61        | 33        | 58        | 72        | 187       | 670   | 42歳 7月 |
| 女        | 0         | 10        | 117       | 65        | 79        | 71        | 56        | 53        | 47        | 73        | 68        | 639   | 42歳 8月 |
| 合計       | 0         | 17        | 178       | 120       | 130       | 156       | 117       | 86        | 105       | 145       | 255       | 1,309 | 42歳 7月 |

## 3. 採用試験

(単位：人)

| 試験区分             | 受験者 | 合格者 | 採用者 | 試験日         |
|------------------|-----|-----|-----|-------------|
| 事務職<br>(身体障害者対象) | 214 | 40  | 37  | 平成19年 9月16日 |
|                  | 4   | 1   | 1   | 平成20年 1月13日 |
| 技術職 上級           | 6   | 2   | 2   | 平成19年 9月16日 |
| 保健師 上級           | 13  | 7   | 6   | 〃           |
| 看護師 中級           | 7   | 2   | 2   | 平成20年 1月13日 |
| 保育士 中級           | 16  | 10  | 10  | 〃           |
| 栄養士 中級           | 12  | 2   | 2   | 〃           |
| 合計               | 272 | 64  | 60  |             |

## 4. 退職者

(単位：人)

| 職種    | 退職者数 |
|-------|------|
| 一般行政職 | 71   |
| 技能労務職 | 11   |
| 合計    | 82   |



《健康管理に関する事項》

| 検診名  | 検診日程   | 対象者数       | 受診者数                  | 備考                                      |
|--|--|------------|-----------------------|---|
| 1. 定期健康診断<br>(全職員)                               | 平成19年 6月 4日～ 6月 8日<br>第1次検診<br>第2次検診                   | 1,552<br>人 | 1,548<br>84<br>人      | 嘱託を含む<br>(受診率99.7%) ドック含む<br>(受診率85.7%) |
| 2. 腰部健康診断<br>(保育所職員、地域<br>子育て支援担当職員、<br>学童クラブ職員) | 平成19年10月 9日<br>第1次検診<br>平成19年11月26日・11月27日<br>第2次検診    | 347        | 328<br>67             | (受診率94.5%)<br>(受診率58.8%)                |
| 3. 胃検診<br>(希望者)                                  | 平成19年 5月 8日～ 6月18日<br>第1次検診<br>第2次検診<br>第3次検診<br>第4次検診 |            | 125<br>18<br>49<br>14 |   |
| 4. VDT眼科検診<br>(VDT作業実施職<br>員)                    | 平成19年 6月 4日～ 6月 8日<br>第1次検診<br>第2次検診                   | 991        | 892<br>113            | (受診率90.0%)<br>(受診率86.9%)                |
| 5. 健康管理室利用                                       | 1年間<br>健康相談者数 (医師)<br>(医師による健康相談は<br>内科医月2回、精神科医月1回)   |            | 3,344<br>293          |   |

《福利厚生に関する事項》

1. 公務災害補償(認定)

| 補償名    | 人数     |
|--------|--------|
| 公務災害補償 | 2<br>人 |
| 通勤災害補償 | 2      |

2. 安全衛生委員会

| 会議名        | 回数     |
|------------|--------|
| 安全衛生委員会    | 4<br>回 |
| 事業場安全衛生委員会 | 21     |
| 産業医による職場巡視 | 39     |

## 3. 団体保険等

| 件名   | 年間取り扱い延べ件数 | 扱い会社数 |
|------|------------|-------|
| 団体保険 | 45,789     | 18    |
| 財形貯蓄 | 17,534     | 21    |

## 《研修に関する事項》

## 1. 独自研修

平成19年度分

| 研修名             | 対象                | 回数 | 延べ日数 | 人数    |
|-----------------|-------------------|----|------|-------|
|                 |                   | 回  | 日    | 人     |
| (管理監督者研修)       |                   |    |      |       |
| 4級・5級昇格者研修      | 平成19年度新規昇格者       | 2  | 1    | 31    |
| 管理監督者OJT研修      | 新任職員が配属された管理監督者   | 1  | 0.5  | 28    |
| 政策形成研修(係長)      | 係長職               | 0  | 0.0  | 0     |
| 汚職等非行防止研修       | 管理監督者及び一般職員       | 1  | 0.5  | 36    |
| 職務業績評価研修        | 部長職・課長職職員         | 1  | 0.5  | 11    |
| 管理監督者メンタルヘルス研修  | 課長職・係長職職員         | 1  | 0.5  | 28    |
| 不当要求防止講習会       | 管理監督者及び一般職員       | 1  | 0.5  | 35    |
| (主任研修)          |                   |    |      |       |
| 主任研修(リーダーシップ研修) | 主任職職員             | 2  | 1    | 46    |
| (一般職員研修)        |                   |    |      |       |
| 新任職員研修          | 新任職員              | 1  | 6    | 50    |
| 新任職員研修PartⅡ     | 新任職員              | 1  | 2    | 50    |
| 新任職員指導員研修       | 新任職員指導員           | 3  | 4.5  | 147   |
| 2級昇格予定者研修       | 2級昇格予定者           | 2  | 6    | 48    |
| ボランティア体験事前研修    | 平成18年度採用職員(専門職除く) | 1  | 0.5  | 36    |
| ボランティア体験研修      | 平成18年度採用職員(専門職除く) | 12 | 24   | 35    |
| 中堅職員対応マナー研修     | 中堅職員              | 1  | 1    | 22    |
| キャリアデザイン研修      | 平成9年度採用職員         | 1  | 2.0  | 24    |
| (実務研修)          |                   |    |      |       |
| 業務改善パソコン研修      | 全職員               | 17 | 17   | 91    |
| 安全運転講習会         | 庁用車運転登録者及び運転手職職員  | 4  | 2    | 156   |
| 窓口英会話研修         | 窓口事務従事職員          | 8  | 8    | 5     |
| 手話講習会           | 窓口事務従事職員          | 10 | 10   | 11    |
| (特別研修)          |                   |    |      |       |
| 一般職員健康講座        | 全職員               | 1  | 0.5  | 35    |
| 人権啓発研修          | 全職員               | 1  | 0.5  | 32    |
| 上級救命資格取得講習      | 全職員               | 14 | 8.0  | 438   |
| 講演会             | 全職員               | 7  | 3.0  | 319   |
| 合 計             |                   | 93 | 99.5 | 1,714 |

2. 自己研修

- ・活性化研修 国家資格取得奨励 2件 2人
- ・通信教育

| 講 座 名                             | 期 間 | 人 数 | 教 育 機 関          |
|-----------------------------------|-----|-----|------------------|
|                                   | か月  | 人   |                  |
| 職場の人間学                            | 3   | 1   | アイ・イーシー          |
| 個人・部門レベルでできる 個人情報保護100            | 3   | 2   | アイ・イーシー          |
| これでわかるExcel応用編 (2003/2002/2000対応) | 2   | 1   | アイ・イーシー          |
| これでわかるExcel (2003/2002/2000対応)    | 3   | 1   | アイ・イーシー          |
| これでわかるAccess (2003/2002/2000対応)   | 3   | 1   | アイ・イーシー          |
| これでわかるWord応用編 (2003/2002/2000対応)  | 2   | 1   | アイ・イーシー          |
| クレーム対応を極めるコース                     | 2   | 3   | 産業能率大学           |
| 話し方トレーニングコース                      | 3   | 1   | 産業能率大学           |
| ことわざ達人コース                         | 3   | 1   | 産業能率大学           |
| ビジネスボールペン習字 縦横無尽                  | 3   | 4   | ディダック            |
| ガッテン日本語ボキャブラリ                     | 3   | 1   | ディダック            |
| WAKU WAKU英会話コース                   | 3   | 2   | 日本経営協会           |
| キャリア・デザインコース                      | 3   | 3   | 日本能率協会マネジメントセンター |
| 心が通じる手話入門 (ビデオ付き)                 | 3   | 1   | 日本能率協会マネジメントセンター |
| ふえる、ふえる スーパー英単語コース                | 3   | 1   | 日本能率協会マネジメントセンター |
| ストレスコントロールコース                     | 2   | 1   | 日本能率協会マネジメントセンター |
| 発想力パワーアップコース                      | 3   | 1   | 日本能率協会マネジメントセンター |
| わかりやすい地方自治法                       | 3   | 1   | LEC東京リーガルマインド    |
| わかりやすい地方公務員法                      | 3   | 1   | LEC東京リーガルマインド    |
| コミュニケーションで自信と信頼を得る                | 2   | 2   | ユーキャン            |
| 働く人のメンタルヘルス講座                     | 3   | 1   | ユーキャン            |
| 合 計                               |     | 31  |                  |

3. 職場内集合研修 延べ15回 688人

## 4. 東京都市町村職員研修所研修

| 研 修 名         |              |      | 回 数 | 人 数 |
|---------------|--------------|------|-----|-----|
|               |              |      | 回   | 人   |
| 階 層 別 研 修     | 新任研修I期ほか     | 11研修 | 45  | 210 |
| 専 門 職 等 研 修   | 栄養士研修ほか      | 2研修  | 2   | 7   |
| 講 師 養 成 研 修   | パソコンインストラクター | 1研修  | 1   | 1   |
| 政 策 ・ 法 務 研 修 | 地方自治法ほか      | 6研修  | 7   | 8   |
| 能 力 開 発 研 修   | コミュニケーションほか  | 6研修  | 11  | 11  |
| 情 報 処 理 研 修   | 表計算ソフト応用ほか   | 8研修  | 20  | 23  |
| 実 務 研 修       | 税務科ほか        | 8研修  | 16  | 34  |
| 特 別 研 修       | 人権啓発研修ほか     | 6研修  | 26  | 145 |
| 委 託 ・ 派 遣 研 修 | 同和問題科ほか      | 3研修  | 3   | 3   |
| 合 計           |              |      | 131 | 442 |

## 5. 派遣研修

| 研 修 名                 | 回 数 | 人 数 |
|-----------------------|-----|-----|
|                       | 回   | 人   |
| 東京都市町村職員研修所第3ブロック合同研修 | 5   | 25  |
| 自治大学校                 | 1   | 1   |
| 国土交通大学校               | 1   | 1   |
| 全国建設研修センター            | 0   | 0   |
| 市町村職員中央研修所            | 0   | 0   |
| 自治体女性管理監督者研修          | 0   | 0   |
| 国内視察研修                | 13  | 22  |
| 海外派遣研修                | 2   | 2   |
| 各種派遣研修                | 120 | 216 |
| 合 計                   | 142 | 267 |

## 情報システム課

## 《電子計算機に関する事項》

## 1. 電子計算機適用業務及び電子計算機使用実績

| 電子計算機処理業務 | 延べ使用時間      | 機種名                     |
|-----------|-------------|-------------------------|
| 82業務      | 196,501分00秒 | パラレルACOS<br>IPX7800/112 |

## 2. 府中市IT活用推進本部

| 委員構成              | 開催回数 | 内容  |
|-------------------|------|---|
| 市長、副市長他8部長<br>11人 | 2回   | 次期基幹システム構築アクションプランについて<br>府中市地域情報化計画の策定について<br>電子収納について |



財 務 部





## 財 政 課

## 《各会計歳入歳出予算に関する事項》

## 1. 一般会計

(単位：千円)

| 区 分             | 予 算 額      | 累 計        | 提出年月日       | 議決年月日       |
|-----------------|------------|------------|-------------|-------------|
| 当 初 予 算         | 80,110,000 |            | 平成19年 2月19日 | 平成19年 3月15日 |
| 補 正 予 算 (第 1 号) | 1,810,386  | 81,920,386 | 平成19年 9月 3日 | 平成19年 10月1日 |
| 補 正 予 算 (第 2 号) | -337,231   | 81,583,155 | 平成20年 2月18日 | 平成20年 3月13日 |

## 2. 特別会計

## (1) 国民健康保険特別会計

(単位：千円)

| 区 分             | 予 算 額      | 累 計        | 提出年月日       | 議決年月日       |
|-----------------|------------|------------|-------------|-------------|
| 当 初 予 算         | 22,392,446 |            | 平成19年 2月19日 | 平成19年 3月15日 |
| 補 正 予 算 (第 1 号) | -689,191   | 21,703,255 | 平成20年 2月18日 | 平成20年 3月13日 |

## (2) 老人保健医療特別会計

(単位：千円)

| 区 分             | 予 算 額      | 累 計        | 提出年月日       | 議決年月日       |
|-----------------|------------|------------|-------------|-------------|
| 当 初 予 算         | 13,779,190 |            | 平成19年 2月19日 | 平成19年 3月15日 |
| 補 正 予 算 (第 1 号) | 234,950    | 14,014,140 | 平成19年 9月 3日 | 平成19年10月 1日 |
| 補 正 予 算 (第 2 号) | -347,763   | 13,666,377 | 平成20年 2月18日 | 平成20年 3月13日 |

## (3) 介護保険特別会計

(単位：千円)

| 区 分             | 予 算 額     | 累 計        | 提出年月日       | 議決年月日       |
|-----------------|-----------|------------|-------------|-------------|
| 当 初 予 算         | 9,880,522 |            | 平成19年 2月19日 | 平成19年 3月15日 |
| 補 正 予 算 (第 1 号) | 498,078   | 10,378,600 | 平成19年 9月 3日 | 平成19年10月 1日 |

## (4) 競走事業特別会計

(単位：千円)

| 区 分             | 予 算 額      | 累 計        | 提出年月日       | 議決年月日       |
|-----------------|------------|------------|-------------|-------------|
| 当 初 予 算         | 90,226,465 |            | 平成19年 2月19日 | 平成19年 3月15日 |
| 補 正 予 算 (第 1 号) | 432,368    | 90,658,833 | 平成19年 9月 3日 | 平成19年10月 1日 |
| 補 正 予 算 (第 2 号) | -2,190,617 | 88,468,216 | 平成20年 2月18日 | 平成20年 3月13日 |
| 弾 力 条 項 適 用     | 541,595    | 89,009,811 | 平成20年 5月14日 | 平成20年 5月14日 |

## (5) 公共用地特別会計

(単位：千円)

| 区 分             | 予 算 額     | 累 計       | 提出年月日       | 議決年月日       |
|-----------------|-----------|-----------|-------------|-------------|
| 当 初 予 算         | 1,512,986 |           | 平成19年 2月19日 | 平成19年 3月15日 |
| 補 正 予 算 (第 1 号) | 75,450    | 1,588,436 | 平成20年 2月18日 | 平成20年 3月13日 |

## (6) 下水道事業特別会計

(単位：千円)

| 区 分             | 予 算 額     | 累 計       | 提出年月日       | 議決年月日       |
|-----------------|-----------|-----------|-------------|-------------|
| 当 初 予 算         | 4,300,755 |           | 平成19年 2月19日 | 平成19年 3月15日 |
| 補 正 予 算・(第 1 号) | -216,409  | 4,084,346 | 平成20年 2月18日 | 平成20年 3月13日 |

## (7) 受託水道事業特別会計

(単位：千円)

| 区 分     | 予 算 額     | 累 計 | 提出年月日       | 議決年月日       |
|---------|-----------|-----|-------------|-------------|
| 当 初 予 算 | 1,386,800 |     | 平成19年 2月19日 | 平成19年 3月15日 |

## (8) 火災共済事業特別会計

(単位：千円)

| 区 分     | 予 算 額  | 累 計 | 提出年月日       | 議決年月日       |
|---------|--------|-----|-------------|-------------|
| 当 初 予 算 | 10,030 |     | 平成19年 2月19日 | 平成19年 3月15日 |

## 《各会計歳入歳出予算(款別)内訳に関する事項》

## 1. 一般会計

| 歳 入                      |            | (単位：千円)       |               |            |  |
|--------------------------|------------|---------------|---------------|------------|--|
| 科 目                      | 当初予算       | 補正予算<br>(第1号) | 補正予算<br>(第2号) | 最終予算額      |  |
| 1 市 税                    | 48,220,907 | 1,020,786     | 281,160       | 49,522,853 |  |
| 2 地 方 譲 与 税              | 493,935    |               |               | 493,935    |  |
| 3 利 子 割 交 付 金            | 317,949    |               | 170,924       | 488,873    |  |
| 4 配 当 割 交 付 金            | 184,598    |               | 64,218        | 248,816    |  |
| 5 株式等譲渡所得割交付金            | 205,952    |               | -45,297       | 160,655    |  |
| 6 地方消費税交付金               | 2,874,791  |               | 45,922        | 2,920,713  |  |
| 7 自動車取得税交付金              | 606,608    |               | -65,992       | 540,616    |  |
| 8 国有提供施設等所在<br>市町村助成交付金等 | 3,581      |               |               | 3,581      |  |
| 9 地方特例交付金                | 432,069    |               | -117,942      | 314,127    |  |
| 10 地方交付税                 | 70,000     |               | -34,477       | 35,523     |  |
| 11 交通安全対策特別交付金           | 40,660     |               |               | 40,660     |  |
| 12 分担金及び負担金              | 864,019    | 10,937        | -22,098       | 852,858    |  |
| 13 使用料及び手数料              | 1,974,405  |               |               | 1,974,405  |  |
| 14 国庫支出金                 | 8,103,444  | 39,063        | 109,107       | 8,251,614  |  |
| 15 都 支 出 金               | 6,099,145  | 84,921        | 112,935       | 6,297,001  |  |
| 16 財 産 収 入               | 354,207    |               | 129,198       | 483,405    |  |
| 17 寄 附 金                 | 569,598    |               | 67,356        | 636,954    |  |
| 18 繰 入 金                 | 3,100,357  | -1,902,555    | -759,023      | 438,779    |  |
| 19 繰 越 金                 | 800,000    | 2,167,037     |               | 2,967,037  |  |
| 20 諸 収 入                 | 2,363,775  | 429,197       | 88,478        | 2,881,450  |  |
| 21 市 債                   | 2,430,000  | -39,000       | -361,700      | 2,029,300  |  |
| 合 計                      | 80,110,000 | 1,810,386     | -337,231      | 81,583,155 |  |
| 歳 出                      |            | (単位：千円)       |               |            |  |
| 科 目                      | 当初予算       | 補正予算<br>(第1号) | 補正予算<br>(第2号) | 最終予算額      |  |
| 1 議 会 費                  | 493,237    |               | -6,237        | 487,000    |  |
| 2 総 務 費                  | 10,006,049 | 15,003        | -5,277        | 10,015,775 |  |
| 3 民 生 費                  | 33,448,862 | 17,504        | -968,601      | 32,497,765 |  |
| 4 衛 生 費                  | 8,650,278  | 9,014         | -213,553      | 8,445,739  |  |
| 5 労 働 費                  | 92,356     |               |               | 92,356     |  |
| 6 農 林 水 産 業 費            | 94,000     | 1,050         |               | 95,050     |  |
| 7 商 工 費                  | 507,389    | 5,400         |               | 512,789    |  |
| 8 土 木 費                  | 6,062,539  | 65,000        | 268,629       | 6,396,168  |  |
| 9 消 防 費                  | 3,002,568  | 1,323         | -58,019       | 2,945,872  |  |
| 10 教 育 費                 | 12,557,820 | 82,092        | -135,121      | 12,504,791 |  |
| 11 公 債 費                 | 4,823,453  |               | -12,191       | 4,811,262  |  |
| 12 諸 支 出 金               | 271,449    | 1,614,000     | 793,139       | 2,678,588  |  |
| 13 予 備 費                 | 100,000    |               |               | 100,000    |  |
| 合 計                      | 80,110,000 | 1,810,386     | -337,231      | 81,583,155 |  |

## 2. 特別会計

## (1) 国民健康保険特別会計

歳 入

(単位：千円)

| 科 目         | 当初予算       | 補正予算<br>(第1号) | 最終予算額      |
|-------------|------------|---------------|------------|
| 1 国民健康保険税   | 6,477,558  |               | 6,477,558  |
| 2 一部負担金     | 1          |               | 1          |
| 3 使用料及び手数料  | 1          |               | 1          |
| 4 国庫支出金     | 4,931,715  | -339,761      | 4,591,954  |
| 5 療養給付費等交付金 | 4,024,814  | 336,504       | 4,361,318  |
| 6 都支出金      | 987,745    | -66,179       | 921,566    |
| 7 共同事業交付金   | 2,300,238  |               | 2,300,238  |
| 8 財産収入      | 4          |               | 4          |
| 9 繰入金       | 3,639,317  | -692,519      | 2,946,798  |
| 10 繰越金      | 1          | 71,864        | 71,865     |
| 11 諸収入      | 31,052     | 900           | 31,952     |
| 合 計         | 22,392,446 | -689,191      | 21,703,255 |

歳 出

(単位：千円)

| 科 目       | 当初予算       | 補正予算<br>(第1号) | 最終予算額      |
|-----------|------------|---------------|------------|
| 1 総務費     | 313,969    |               | 313,969    |
| 2 保険給付費   | 14,769,204 | -985,485      | 13,783,719 |
| 3 老人保健拠出金 | 3,789,639  | 3,896         | 3,793,535  |
| 4 介護納付金   | 1,200,252  | -2,638        | 1,197,614  |
| 5 共同事業拠出金 | 2,254,647  |               | 2,254,647  |
| 6 保健事業費   | 38,262     |               | 38,262     |
| 7 公債費     | 90         |               | 90         |
| 8 諸支出金    | 25,003     | 295,036       | 320,039    |
| 9 予備費     | 1,380      |               | 1,380      |
| 合 計       | 22,392,446 | -689,191      | 21,703,255 |

## (2) 老人保健医療特別会計

| 歳 入             |            | (単位：千円)       |               |            |  |
|-----------------|------------|---------------|---------------|------------|--|
| 科 目             | 当初予算       | 補正予算<br>(第1号) | 補正予算<br>(第2号) | 最終予算額      |  |
| 1 支 払 基 金 交 付 金 | 8,013,732  |               | -312,093      | 7,701,639  |  |
| 2 国 庫 支 出 金     | 3,843,202  |               | -83,951       | 3,759,251  |  |
| 3 都 支 出 金       | 960,801    |               | -21,114       | 939,687    |  |
| 4 繰 入 金         | 960,800    |               | 58,887        | 1,019,687  |  |
| 5 繰 越 金         | 1          | 234,950       |               | 234,951    |  |
| 6 諸 収 入         | 654        |               | 10,508        | 11,162     |  |
| 合 計             | 13,779,190 | 234,950       | -347,763      | 13,666,377 |  |
| 歳 出             |            | (単位：千円)       |               |            |  |
| 科 目             | 当初予算       | 補正予算<br>(第1号) | 補正予算<br>(第2号) | 最終予算額      |  |
| 1 医 療 諸 費       | 13,778,531 |               | -358,271      | 13,420,260 |  |
| 2 繰 出 金         | 150        | 142,165       | 10,508        | 152,823    |  |
| 3 諸 支 出 金       | 2          | 92,785        |               | 92,787     |  |
| 4 予 備 費         | 507        |               |               | 507        |  |
| 合 計             | 13,779,190 | 234,950       | -347,763      | 13,666,377 |  |

## (3) 介護保険特別会計

| 歳 入                   |           | (単位：千円)       |            |  |
|-----------------------|-----------|---------------|------------|--|
| 科 目                   | 当初予算      | 補正予算<br>(第1号) | 最終予算額      |  |
| 1 保 険 料               | 1,960,575 |               | 1,960,575  |  |
| 2 使 用 料 及 び 手 数 料     | 1         |               | 1          |  |
| 3 国 庫 支 出 金           | 1,991,659 | 31,800        | 2,023,459  |  |
| 4 支 払 基 金 交 付 金       | 2,941,727 | 75,128        | 3,016,855  |  |
| 5 都 支 出 金             | 1,429,031 | 32,082        | 1,461,113  |  |
| 6 財 産 収 入             | 2,101     |               | 2,101      |  |
| 7 繰 入 金               | 1,552,963 | 60,229        | 1,613,192  |  |
| 8 繰 越 金               | 1         | 298,839       | 298,840    |  |
| 9 諸 収 入               | 2,464     |               | 2,464      |  |
| 合 計                   | 9,880,522 | 498,078       | 10,378,600 |  |
| 歳 出                   |           | (単位：千円)       |            |  |
| 科 目                   | 当初予算      | 補正予算<br>(第1号) | 最終予算額      |  |
| 1 総 務 費               | 306,665   |               | 306,665    |  |
| 2 保 険 給 付 費           | 9,349,445 | 165,000       | 9,514,445  |  |
| 3 財 政 安 定 化 基 金 抛 出 金 | 2,722     |               | 2,722      |  |
| 4 地 域 支 援 事 業 費       | 216,027   |               | 216,027    |  |
| 5 基 金 積 立 金           | 2,101     | 159,708       | 161,809    |  |
| 6 公 債 費               | 62        |               | 62         |  |
| 7 諸 支 出 金             | 2,500     | 173,370       | 175,870    |  |
| 8 予 備 費               | 1,000     |               | 1,000      |  |
| 合 計                   | 9,880,522 | 498,078       | 10,378,600 |  |

## (4) 競走事業特別会計

歳入 (単位：千円)

| 科目       | 当初予算       | 補正予算<br>(第1号) | 補正予算<br>(第2号) | 弾力条項適用  | 最終予算額      |
|----------|------------|---------------|---------------|---------|------------|
| 1 競走事業収入 | 68,898,016 |               | -2,287,818    |         | 66,610,198 |
| 2 財産収入   | 14,800     |               | 10,432        |         | 25,232     |
| 3 繰越金    | 100,000    | 432,368       |               |         | 532,368    |
| 4 諸収入    | 21,213,649 |               | 86,769        | 541,595 | 21,842,013 |
| 合計       | 90,226,465 | 432,368       | -2,190,617    | 541,595 | 88,468,216 |

歳出 (単位：千円)

| 科目      | 当初予算       | 補正予算<br>(第1号) | 補正予算<br>(第2号) | 補正予算<br>(第2号) | 最終予算額      |
|---------|------------|---------------|---------------|---------------|------------|
| 1 総務費   | 431,006    |               | -6,411        |               | 424,595    |
| 2 競走事業費 | 88,879,850 | 64,368        | -2,195,206    | 541,595       | 87,290,607 |
| 3 繰出金   | 900,000    | 368,000       |               |               | 1,268,000  |
| 4 諸支出金  | 15,000     |               | 11,000        |               | 26,000     |
| 5 公債費   | 609        |               |               |               | 609        |
| 6 予備費   |            |               |               |               |            |
| 合計      | 90,226,465 | 432,368       | -2,190,617    | 541,595       | 88,468,216 |

## (5) 公共用地特別会計

歳入 (単位：千円)

| 科目     | 当初予算      | 補正予算<br>(第1号) | 最終予算額     |
|--------|-----------|---------------|-----------|
| 1 財産収入 | 12,962    | 13,239        | 26,201    |
| 2 寄附金  | 500,000   |               | 500,000   |
| 3 繰越金  | 1         | 62,211        | 62,212    |
| 4 諸収入  | 500,023   |               | 500,023   |
| 5 市債   | 500,000   |               | 500,000   |
| 合計     | 1,512,986 | 75,450        | 1,588,436 |

歳出 (単位：千円)

| 科目        | 当初予算      | 補正予算<br>(第1号) | 最終予算額     |
|-----------|-----------|---------------|-----------|
| 1 公共用地取得費 | 1,511,784 | 75,450        | 1,587,234 |
| 2 公債費     | 1,202     |               | 1,202     |
| 合計        | 1,512,986 | 75,450        | 1,588,436 |

## (6) 下水道事業特別会計

| 歳 入        |           | (単位：千円)       |           |  |
|------------|-----------|---------------|-----------|--|
| 科 目        | 当初予算      | 補正予算<br>(第1号) | 最終予算額     |  |
| 1 分担金及び負担金 | 301       |               | 301       |  |
| 2 使用料及び手数料 | 2,264,883 |               | 2,264,883 |  |
| 3 財産収入     | 1,184     | 833           | 2,017     |  |
| 4 繰入金      | 1,520,000 |               | 1,520,000 |  |
| 5 繰越金      | 10,000    | 77,768        | 87,768    |  |
| 6 諸収入      | 1,687     | -910          | 777       |  |
| 7 市債       | 502,700   | -294,100      | 208,600   |  |
| 合 計        | 4,300,755 | -216,409      | 4,084,346 |  |

| 歳 出     |           | (単位：千円)       |           |  |
|---------|-----------|---------------|-----------|--|
| 科 目     | 当初予算      | 補正予算<br>(第1号) | 最終予算額     |  |
| 1 下水道費  | 2,666,130 | -106,430      | 2,559,700 |  |
| 2 基金積立金 | 80,000    | 117,000       | 197,000   |  |
| 3 公債費   | 1,554,525 | -226,979      | 1,327,546 |  |
| 4 予備費   | 100       |               | 100       |  |
| 合 計     | 4,300,755 | -216,409      | 4,084,346 |  |

## (7) 受託水道事業特別会計

| 歳 入    |           | (単位：千円) |
|--------|-----------|---------|
| 科 目    | 当初予算      |         |
| 1 都支出金 | 1,386,800 |         |
| 合 計    | 1,386,800 |         |

| 歳 出       |           | (単位：千円) |
|-----------|-----------|---------|
| 科 目       | 当初予算      |         |
| 1 受託水道事業費 | 1,386,800 |         |
| 合 計       | 1,386,800 |         |

## (8) 火災共済事業特別会計

| 歳 入      |        | (単位：千円) |
|----------|--------|---------|
| 科 目      | 当初予算   |         |
| 1 共済会費収入 | 4,202  |         |
| 2 財産収入   | 124    |         |
| 3 繰入金    | 5,702  |         |
| 4 繰越金    | 1      |         |
| 5 諸収入    | 1      |         |
| 合 計      | 10,030 |         |

| 歳 出       |        | (単位：千円) |
|-----------|--------|---------|
| 科 目       | 当初予算   |         |
| 1 火災共済事業費 | 6,933  |         |
| 2 積立金     | 2,097  |         |
| 3 予備費     | 1,000  |         |
| 合 計       | 10,030 |         |

## 《地方交付税に関する事項》

(単位：千円)

|             |   |             |
|-------------|---|-------------|
| 基準財政需要額     | A | 28,967,160  |
| 基準財政収入額     | B | 39,435,293  |
| 交付基準額 (A-B) | C | -10,468,133 |
| 調整率・調整額     | D |             |
| 普通交付税 (C-D) | E |             |
| 特別交付税       | F | 44,974      |
| 地方交付税 E+F   |   | 44,974      |

## 《地方債に関する事項》

平成19年度市債現在高調

## 1. 一般会計(一般+用地)

(款別)

(単位：円)

| 区分             | 平成18年度末<br>現在高 | 平成19年度<br>起債額 | 平成19年度元金<br>償還額 | 平成19年度末<br>現在高 |
|----------------|----------------|---------------|-----------------|----------------|
| 1 普通債          |                |               |                 |                |
| 総務債            | 1,759,137,706  | 28,000,000    | 353,775,774     | 1,433,361,932  |
| 民生債            | 2,378,083,232  |               | 301,803,870     | 2,076,279,362  |
| 衛生債            | 2,469,613,054  | 52,700,000    | 213,258,185     | 2,309,054,869  |
| 土木債            | 9,469,166,514  | 598,000,000   | 949,452,380     | 9,117,714,134  |
| 消防債            | 367,164,061    | 28,700,000    | 37,126,352      | 358,737,709    |
| 教育債            | 11,794,484,067 | 1,055,600,000 | 1,090,402,124   | 11,759,681,943 |
| 小計             | 28,237,648,634 | 1,763,000,000 | 2,945,818,685   | 27,054,829,949 |
| 2 その他          |                |               |                 |                |
| 住民税等<br>減税補てん債 | 7,852,295,441  |               | 688,978,127     | 7,163,317,314  |
| 臨時財政<br>対策債    | 6,751,942,160  | 427,000,000   | 207,732,619     | 6,971,209,541  |
| 合計             | 42,841,886,235 | 2,190,000,000 | 3,842,529,431   | 41,189,356,804 |

※公共用地特別会計分を含む。

(借入先別)

(単位：円)

| 区分              | 平成18年度末<br>現在高 | 平成19年度<br>起債額 | 平成19年度元金<br>償還額 | 平成19年度末<br>現在高 |
|-----------------|----------------|---------------|-----------------|----------------|
| 財務省             | 21,430,927,450 | 655,000,000   | 2,111,610,339   | 19,974,317,111 |
| 総務省             | 9,368,659,861  |               | 606,770,793     | 8,761,889,068  |
| 東京都             | 10,232,174,327 | 1,133,000,000 | 873,346,549     | 10,491,827,778 |
| 全国市有物件<br>災害共済会 | 10,506,142     | 19,000,000    | 7,461,028       | 22,045,114     |
| 公営企業金融公庫        | 913,670,455    |               | 147,832,958     | 765,837,497    |
| 振興協会            | 693,700,000    | 383,000,000   | 60,411,764      | 1,016,288,236  |
| 三菱東京UFJ銀行       | 192,248,000    |               | 35,096,000      | 157,152,000    |
| 合計              | 42,841,886,235 | 2,190,000,000 | 3,842,529,431   | 41,189,356,804 |

※公共用地特別会計分を含む。



(事業別)

(単位：円)

| 区分  | 事業別            | 平成18年度末<br>現在高 | 平成19年度<br>起債額 | 平成19年度元金<br>償還額 | 平成19年度末<br>現在高 |
|-----|----------------|----------------|---------------|-----------------|----------------|
| 1   | 普通債            | 28,237,648,634 | 1,763,000,000 | 2,945,818,685   | 27,054,829,949 |
| 総務債 | 立体駐車場・電算センター   | 33,778,413     |               | 33,778,413      | 0              |
|     | 文化センター         | 276,633,138    | 28,000,000    | 60,728,263      | 243,904,875    |
|     | 府中の森芸術劇場       | 654,759,973    |               | 172,361,853     | 482,398,120    |
|     | 自転車駐車場         | 184,737,133    |               | 26,015,628      | 158,721,505    |
|     | 女性センター         | 274,376,474    |               | 30,998,365      | 243,378,109    |
|     | ク・リ・ン・フ・ラ・サ・分館 | 334,852,575    |               | 29,893,252      | 304,959,323    |
|     | 計              | 1,759,137,706  | 28,000,000    | 353,775,774     | 1,433,361,932  |
| 民生債 | 保育所            | 126,255,020    |               | 21,437,639      | 104,817,381    |
|     | 心身障害者福祉センター    | 267,398,309    |               | 21,921,996      | 245,476,313    |
|     | 民間福祉作業所        | 25,013,100     |               | 25,013,100      | 0              |
|     | ふれあい会館         | 8,171,640      |               | 3,989,085       | 4,182,555      |
|     | 学童クラブ          | 228,117,247    |               | 27,767,748      | 200,349,499    |
|     | 特養・在宅サービスセンター  | 1,086,127,916  |               | 201,674,302     | 884,453,614    |
|     | 複合福祉施設         | 211,000,000    |               |                 | 211,000,000    |
|     | 子育て支援中核施設      | 426,000,000    |               |                 | 426,000,000    |
|     | 計              | 2,378,083,232  |               | 301,803,870     | 2,076,279,362  |
| 衛生債 | クリーンセンター選別施設   | 251,476,473    |               | 99,505,538      | 151,970,935    |
|     | リサイクルプラザ       | 1,030,000,000  |               |                 | 1,030,000,000  |
|     | 保健センター         | 4,033,492      |               | 4,033,492       | 0              |
|     | 保健センター分館       | 192,000,000    |               | 13,486,149      | 178,513,851    |
|     | 府中の森市民聖苑       | 992,103,089    | 52,700,000    | 96,233,006      | 948,570,083    |
|     | 計              | 2,469,613,054  | 52,700,000    | 213,258,185     | 2,309,054,869  |
| 土木債 | 都市計画事業         | 7,033,853,923  | 598,000,000   | 694,654,831     | 6,937,199,092  |
|     | 市営住宅           | 1,723,406,264  |               | 122,355,151     | 1,601,051,113  |
|     | 市道             | 711,906,327    |               | 132,442,398     | 579,463,929    |
|     | 計              | 9,469,166,514  | 598,000,000   | 949,452,380     | 9,117,714,134  |
| 消防債 | 消防施設           | 367,164,061    | 28,700,000    | 37,126,352      | 358,737,709    |
|     | 計              | 367,164,061    | 28,700,000    | 37,126,352      | 358,737,709    |
| 教育債 | 小学校            | 1,476,860,351  | 152,500,000   | 144,542,824     | 1,484,817,527  |
|     | 中学校            | 5,270,373,061  | 903,100,000   | 456,673,132     | 5,716,799,929  |
|     | 体育館            | 416,154,619    |               | 117,518,188     | 298,636,431    |
|     | 少年野球場          | 4,603,104      |               | 4,603,104       | 0              |
|     | 給食洗浄センター       | 451,268,806    |               | 67,271,416      | 383,997,390    |
|     | 庭球場            | 209,413,707    |               | 15,876,093      | 193,537,614    |
|     | サッカー場          | 193,657,105    |               | 13,710,570      | 179,946,535    |
|     | 美術館            | 3,772,153,314  |               | 270,206,797     | 3,501,946,517  |
|     | 計              | 11,794,484,067 | 1,055,600,000 | 1,090,402,124   | 11,759,681,943 |
| 2   | その他            | 14,604,237,601 | 427,000,000   | 896,710,746     | 14,134,526,855 |
|     | 住民税等減税補てん債     | 7,852,295,441  |               | 688,978,127     | 7,163,317,314  |
|     | 臨時財政対策債        | 6,751,942,160  | 427,000,000   | 207,732,619     | 6,971,209,541  |
|     | 合計             | 42,841,886,235 | 2,190,000,000 | 3,842,529,431   | 41,189,356,804 |

## 2. 下水道事業特別会計

| (事業別) |                | (単位：円)        |                 |                |  |
|-------|----------------|---------------|-----------------|----------------|--|
| 区 分   | 平成18年度末<br>現在高 | 平成19年度<br>起債額 | 平成19年度元金<br>償還額 | 平成19年度末<br>現在高 |  |
| 公共下水道 | 5,411,670,151  | 80,000,000    | 856,360,509     | 4,635,309,642  |  |
| 流域下水道 | 3,024,529,828  | 128,600,000   | 144,854,537     | 3,008,275,291  |  |
| 合 計   | 8,436,199,979  | 208,600,000   | 1,001,215,046   | 7,643,584,933  |  |

※公共下水道には、249,300,000円(借換え分)を含む。

| (借入先別)   |                | (単位：円)        |                 |                |  |
|----------|----------------|---------------|-----------------|----------------|--|
| 区 分      | 平成18年度末<br>現在高 | 平成19年度<br>起債額 | 平成19年度元金<br>償還額 | 平成19年度末<br>現在高 |  |
| 財 務 省    | 4,617,050,253  | 0             | 520,087,392     | 4,096,962,861  |  |
| 総 務 省    | 354,018,355    | 0             | 15,959,225      | 338,059,130    |  |
| 東 京 都    | 18,332,677     | 0             | 1,574,851       | 16,757,826     |  |
| 公営企業金融公庫 | 3,446,798,694  | 208,600,000   | 463,593,578     | 3,191,805,116  |  |
| 合 計      | 8,436,199,979  | 208,600,000   | 1,001,215,046   | 7,643,584,933  |  |

## 《債務負担行為に関する事項》

## 1. 一般会計

| 事 項                         | 当 初 予 算 |         | 補 正 予 算 (第1号) |        |
|-----------------------------|---------|---------|---------------|--------|
|                             | 期 間     | 限 度 額   | 期 間           | 限 度 額  |
| 保 育 所 整 備 事 業               | 平成19年度  | 123,590 | 平成19年度        | 69,594 |
|                             | 平成20年度  |         | 平成20年度        |        |
| 桜 ま つ り 運 営 事 業             | 平成19年度  | 5,938   |               |        |
|                             | 平成20年度  |         |               |        |
| 市 営 第 十 一 美 好 町 住 宅 改 築 事 業 | 平成19年度  | 506,361 |               |        |
|                             | 平成20年度  |         |               |        |
| 小 学 校 仮 設 校 舎 借 上 事 業       | 平成19年度  | 151,610 |               |        |
|                             | 平成20年度  |         |               |        |
| 小 学 校 校 舎 等 耐 震 改 修 事 業     | 平成19年度  | 569,390 |               |        |
|                             | 平成20年度  |         |               |        |

## 2. 特別会計

## 公共用地特別会計

| 事 項                  | 当 初 予 算       |                        |
|----------------------|---------------|------------------------|
|                      | 期 間           | 限 度 額                  |
| 府中市土地開発公社の公共用地先行取得事業 | 平成19年度～平成32年度 | 府中市土地開発公社が取得した用地等の買取り額 |
| 物 件 等 補 償 料          | 平成18年度～平成19年度 | 100,000                |

# 市民税課

## 《市民税に関する事項》

### 1. 市税調定額

| 税目    | 調定額            | 件数        |
|-------|----------------|-----------|
|       | 円              | 件         |
| 市民税   | 25,057,832,290 | 449,688   |
| 固定資産税 | 20,357,509,177 | 284,948   |
| 軽自動車税 | 111,438,700    | 34,026    |
| 市たばこ税 | 1,441,378,391  | 64        |
| 入湯税   | 0              | 0         |
| 都市計画税 | 3,018,467,954  | 275,370   |
| 滞納繰越  | 1,630,097,125  | 266,124   |
| 合計    | 51,616,723,637 | 1,310,220 |

注. 市たばこ税のうち、23,840円 1件は手持品課税分。

### 2. 市民税賦課状況

| 区分  | 均等割           | 所得割または法人税割     | 年税額            | 納税義務者数         |         |
|-----|---------------|----------------|----------------|----------------|---------|
|     | 円             | 円              | 円              | 人              |         |
| 個人分 | 普通徴収          | 157,993,400    | 6,181,560,800  | 6,339,554,200  | 54,762  |
|     | 特別徴収          | 204,348,780    | 12,910,527,010 | 13,114,875,790 | 71,030  |
|     | 合計            | 362,342,180    | 19,092,087,810 | 19,454,429,990 | 125,792 |
| 法人分 | 710,683,800   | 4,892,718,500  | 5,603,402,300  | 5,904          |         |
| 合計  | 1,073,025,980 | 23,984,806,310 | 25,057,832,290 | 131,696        |         |

## 《軽自動車に関する事項》

登録廃車状況

(単位：台)

| 区分   | 原動機付自転車 |     |     |     | 軽自動車 |    |      |       |
|------|---------|-----|-----|-----|------|----|------|-------|
|      | 1種      | 2種乙 | 2種甲 | ミカー | 2輪   | 3輪 | 4輪貨物 |       |
|      |         |     |     |     |      |    | 営業用  | 自家用   |
| 登録台数 | 1,935   | 256 | 472 | 51  | 764  | 0  | 190  | 1,168 |
| 廃車台数 | 2,255   | 267 | 383 | 16  | 752  | 0  | 136  | 1,182 |

| 区分   | 軽自動車 |       | 小型特殊自動車 |     | 2輪の小型自動車 | 計     |
|------|------|-------|---------|-----|----------|-------|
|      | 4輪乗用 |       | 農耕用     | その他 |          |       |
|      | 営業用  | 自家用   |         |     |          |       |
| 登録台数 | 0    | 2,312 | 12      | 9   | 1,050    | 8,219 |
| 廃車台数 | 1    | 1,736 | 11      | 9   | 1,001    | 7,749 |

## 《市たばこ税に関する事項》

| 市たばこ税       |               |
|-------------|---------------|
| 売上本数        | 調定額           |
|             | 本             |
|             | 円             |
| 439,571,761 | 1,441,378,391 |

注. 76,040本 23,840円手持品課税分 (内書)

## 《市税減免申請処理に関する事項》

(単位：件)

| 市民税 | 軽自動車税 | 法人市民税 | 計   |
|-----|-------|-------|-----|
| 15  | 157   | 58    | 230 |

## 《諸証明交付に関する事項》

(単位：件)

| (非)課税<br>市(都)民税 | (非)課税(公営住宅用)<br>市(都)民税 | 納 税             |              |               | 所 得<br>(478) | 所 在 地<br>法人市民税<br>90 | 計<br>(2,460) |
|-----------------|------------------------|-----------------|--------------|---------------|--------------|----------------------|--------------|
|                 |                        | 市(都)民税<br>(199) | 法人市民税<br>630 | 軽自動車税<br>(25) |              |                      |              |
| 24,694          | 9,604                  | 1,915           | 630          | 1,358         | 5,584        | 90                   | 43,875       |

注. ( ) は自動交付機分で内書。

## 《交付金等に関する事項》

(単位：円)

| 税 目         | 調 定 額         |
|-------------|---------------|
| 利子割交付金      | 446,008,000   |
| 配当割交付金      | 219,874,000   |
| 株式等譲渡所得割交付金 | 151,920,000   |
| 地方消費税交付金    | 2,858,554,000 |
| 都税徴収委託金     | 581,404,994   |

## 資 産 税 課

## 《土地評価に関する事項》

## 1. 課税分（法定免税点未満のものを含む）

（平成19年度固定資産概要調書）

| 地 目   |            | 地 積            | 評 価 額         | 筆 数        | 平均 価 格           |         |
|-------|------------|----------------|---------------|------------|------------------|---------|
|       |            | m <sup>2</sup> | 千円            | 筆          | 円/m <sup>2</sup> |         |
| 田     | 一 般 田      | 409,878        | 51,682        | 1,273      | 126              |         |
|       | 介在田・市街化区域田 | 140,582        | 12,143,130    | 601        | 86,378           |         |
| 畑     | 一 般 畑      | 722,888        | 78,072        | 1,281      | 108              |         |
|       | 介在畑・市街化区域畑 | 351,676        | 34,772,598    | 1,264      | 98,877           |         |
| 宅 地   | 小 規 模 住 宅  | 7,617,325      | 1,243,362,927 | 52,893     | 163,228          |         |
|       | 一 般 住 宅    | 787,022        | 125,720,113   | 7,865      | 159,742          |         |
|       | 非 住 宅      | 4,264,612      | 653,912,944   | 11,174     | 153,335          |         |
|       | 計          | 12,668,959     | 2,022,995,984 | 71,932     | 159,681          |         |
|       | 池 沼        | 0              | 0             | 0          | 0                |         |
|       | 介 在 山 林    | 535            | 31,929        | 2          | 59,680           |         |
|       | 原 野        | 0              | 0             | 0          | 0                |         |
| 雑 種 地 | ゴルフ場の用地    | 0              | 0             | 0          | 0                |         |
|       | 遊園地等の用地    | 427,633        | 43,517,790    | 113        | 101,764          |         |
|       | 鉄 軌 道      | 単 体 利 用        | 293,687       | 16,890,631 | 1,346            | 57,512  |
|       |            | 複 合 利 用        | 20,879        | 2,991,883  | 81               | 143,296 |
|       |            | そ の 他 の 雑 種 地  | 136,050       | 12,039,613 | 760              | 88,494  |
|       | 計          | 878,249        | 75,439,917    | 2,300      | 85,898           |         |
| 合 計   | 15,172,767 | 2,145,513,312  | 78,653        | 141,406    |                  |         |

注．平均価格については、1．課税分と2．免税分の合計の平均である。

## 2. 免税分（課税分のうち法定免税点未満のもの）

| 地 目   | 地 積            | 評 価 額   | 筆 数 |
|-------|----------------|---------|-----|
|       | m <sup>2</sup> | 千円      | 筆   |
| 田     | 15,538         | 1,964   | 38  |
| 畑     | 17,120         | 4,472   | 45  |
| 宅 地   | 5,387          | 512,277 | 611 |
| 原 野   | 0              | 0       | 0   |
| 雑 種 地 | 95             | 5,615   | 33  |
| 合 計   | 38,140         | 524,328 | 727 |

## 3. 非課税分

| 地 目         |               | 地 積            | 筆 数    |
|-------------|---------------|----------------|--------|
|             |               | m <sup>2</sup> | 筆      |
| 田           |               | 38,525         | 97     |
| 畑           |               | 128,465        | 110    |
| 宅 地         |               | 3,602,341      | 3,918  |
| 池 沼         |               | 0              | 0      |
| 山 林         |               | 716            | 5      |
| 原 野         |               | 5,436          | 29     |
| 雑<br>種<br>地 | ゴルフ場の用地       | 0              | 0      |
|             | 遊園地等の用地       | 710,435        | 760    |
|             | 鉄 軌 道 用 地     | 2,639          | 50     |
|             | そ の 他 の 雑 種 地 | 604,661        | 1,089  |
| 計           |               | 1,317,735      | 1,899  |
| そ の 他       |               | 4,715,097      | 35,531 |
| 合 計         |               | 9,808,315      | 41,589 |

## 《土地地目に関する事項》

地目別状況

(平成19年度固定資産概要調書)

| 地 目   | 地 積            | 筆 数     |
|-------|----------------|---------|
|       | m <sup>2</sup> | 筆       |
| 田     | 588,985        | 1,971   |
| 畑     | 1,203,029      | 2,655   |
| 宅 地   | 16,271,300     | 75,850  |
| 池 沼   | 0              | 0       |
| 山 林   | 1,251          | 7       |
| 原 野   | 5,436          | 29      |
| 雑 種 地 | 2,195,984      | 4,199   |
| そ の 他 | 4,715,097      | 35,531  |
| 合 計   | 24,981,082     | 120,242 |

## 《家屋に関する事項》

## 1. 課税分

(1) 木造の家屋 (法定免税点未満のものを含む)

(平成19年度固定資産概要調書)

| 種 類          | 棟 数       | 床 面 積          | 評 価 額       | 平均 価 格           |        |
|--------------|-----------|----------------|-------------|------------------|--------|
|              | 棟         | m <sup>2</sup> | 千円          | 円/m <sup>2</sup> |        |
| 専 用 住 宅      | 30,533    | 2,952,811      | 86,737,972  | 29,375           |        |
| 共同住宅・寄 宿 舎   | 3,087     | 494,633        | 12,562,518  | 25,398           |        |
| 併用住宅         | 住 宅 部 分   | 1,764          | 143,358     | 2,688,435        | 18,753 |
|              | そ の 他 の 用 | 1,764          | 65,838      | 1,115,658        | 16,946 |
|              | 計         | 1,764          | 209,196     | 3,804,093        | 18,184 |
| 農家・養蚕・漁業住宅   | 85        | 11,355         | 71,890      | 6,331            |        |
| 旅館・料亭・待合・ホテル | 1         | 230            | 2,253       | 9,796            |        |
| 事務所・店舗・銀行    | 406       | 31,637         | 644,797     | 20,381           |        |
| 劇場・映画館・病院    | 22        | 2,791          | 72,356      | 25,925           |        |
| 公 衆 浴 場      | 7         | 2,344          | 30,691      | 13,093           |        |
| 工 場 ・ 倉 庫    | 278       | 38,042         | 242,199     | 6,367            |        |
| 土 蔵          | 120       | 4,026          | 7,770       | 1,930            |        |
| 附 属 家        | 2,014     | 58,308         | 509,662     | 8,741            |        |
| 合 計          | 38,317    | 3,805,373      | 104,686,201 | 27,510           |        |

(2) 木造以外の家屋 (法定免税点未満のものを含む)

| 種 類             | 棟 数    | 床 面 積          | 評 価 額       | 平均 価 格           |
|-----------------|--------|----------------|-------------|------------------|
|                 | 棟      | m <sup>2</sup> | 千円          | 円/m <sup>2</sup> |
| 住 宅 ・ ア パ ー ト 用 | 10,225 | 3,537,872      | 218,421,876 | 61,738           |
| そ の 他 の 用       | 5,630  | 3,125,415      | 248,020,648 | 79,356           |
| 合 計             | 15,855 | 6,663,287      | 466,442,524 | 70,002           |

## 2. 課税以外の分

| 区 分             | 棟 数   | 床 面 積          | 評 価 額  | 平均 価 格           |
|-----------------|-------|----------------|--------|------------------|
|                 | 棟     | m <sup>2</sup> | 千円     | 円/m <sup>2</sup> |
| 免 税 点 未 満 の 家 屋 | 1,757 | 16,721         | 62,985 | 3,767            |
| 非 課 税 の 家 屋     | 3,904 | 2,105,452      | —      | —                |
| 合 計             | 5,661 | 2,122,173      | —      | —                |

## 《土地・家屋の区分割合》

## 1. 総地積に対する構成比

(平成19年度固定資産概要調書)

| 課税区分 | 区分構成比 | 種類  | 種類構成比 |
|------|-------|-----|-------|
| 課税分  | 51.7  | 宅地  | 43.2  |
|      |       | 田   | 1.9   |
|      |       | 畑   | 3.7   |
|      |       | その他 | 2.9   |
| 非課税分 | 48.3  | 宅地  | 12.3  |
|      |       | 田・畑 | 0.6   |
|      |       | その他 | 35.4  |

注. 1) 総地積 29,340,000m<sup>2</sup>

2) 課税分には、免税分0.1%を含む。

## 2. 総床面積に対する構成比

| 課税区分 | 区分構成比 | 種類     | 種類構成比 |
|------|-------|--------|-------|
| 課税分  | 83.3  | 木造     | 30.3  |
|      |       | 非木造    | 53.0  |
| 非課税分 | 16.7  | 木造・非木造 | 16.7  |

注. 1) 総床面積 12,574,112m<sup>2</sup>

2) 課税分には、免税分0.1%を含む。

## 《償却資産に関する事項》

(平成19年度固定資産概要調書) (単位:千円)

| 種類              | 決定価格        | 課税標準額       |             |
|-----------------|-------------|-------------|-------------|
| 市長が価格等を決定したもの   | 構築物         | 45,489,219  | 45,416,784  |
|                 | 機械及び装置      | 47,893,894  | 47,262,516  |
|                 | 船舶          | 67,907      | 67,907      |
|                 | 車両及び運搬具     | 231,444     | 231,444     |
|                 | 工具、器具及び備品   | 68,075,791  | 67,995,816  |
|                 | 小計          | 161,758,255 | 160,974,467 |
| 総務大臣が価格等を決定したもの | 66,258,895  | 63,185,404  |             |
| 都知事が価格等を決定したもの  | —           | —           |             |
| 合計              | 228,017,150 | 224,159,871 |             |



## 《国有資産等所在市町村交付金及び納付金》

## 1. 国有資産等所在市町村交付金

(単位：円)

| 内 訳       | 金 額         |
|-----------|-------------|
| 法 務 省     | 6,167,700   |
| 財 務 省     | 12,732,600  |
| 文 部 科 学 省 | 0           |
| 厚 生 労 働 省 | 2,429,600   |
| 防 衛 省     | 12,491,000  |
| 小 計       | 33,820,900  |
| 東 京 都     | 375,177,600 |
| 合 計       | 408,998,500 |

## 2. 日本郵政公社有資産所在市町村納付金

(単位：円)

| 団 体 名       | 金 額        |
|-------------|------------|
| 日 本 郵 政 公 社 | 46,332,900 |

## 《国有提供施設等所在市町村助成交付金等》

(単位：円)

| 対 象 資 産   | 交 付 金 額             |
|-----------|---------------------|
| 府 中 基 地 内 | 助 成 交 付 金 2,261,000 |
| 土 地 ・ 家 屋 | 調 整 交 付 金 528,000   |
| 工 作 物     | 計 2,789,000         |

## 《税務証明に関する事項》

| 種 類               | 件 数             |       |
|-------------------|-----------------|-------|
| 納 税 証 明 書         | 739             |       |
| 課 税 証 明 書         | 44              |       |
| 土 地               | 課 税 台 帳 登 録 事 項 | 5,061 |
|                   | 所 在 証 明 書       | 77    |
|                   | 地 図 証 明 書       | 11    |
| 家 屋               | 課 税 台 帳 登 録 事 項 | 3,418 |
|                   | 所 在 証 明 書       | 118   |
|                   | 滅 失 証 明 書       | 95    |
| 公 課 証 明 書         | 1,576           |       |
| 租 税 特 別 措 置 法 適 用 | 1,647           |       |
| そ の 他             | 1               |       |
| 合 計               | 12,787          |       |

## 納 税 課

## 《市税収入に関する事項》

## 1. 税目別収入状況

| 市税            |                | (単位：円、%)       |         |  |
|---------------|----------------|----------------|---------|--|
| 税 目           | 調 定 額          | 収 入 額          | 収 入 歩 合 |  |
| 市 税           | 51,616,723,637 | 49,670,485,789 | 96.2    |  |
| 現 年 課 税 分     | 49,986,626,512 | 49,229,536,973 | 98.5    |  |
| 市 民 税         | 25,057,832,290 | 24,527,102,643 | 97.9    |  |
| 個 人           | 19,454,429,990 | 18,941,674,777 | 97.4    |  |
| 普 通 徴 収       | 6,339,554,200  | 5,861,092,500  | 92.5    |  |
| 特 別 徴 収       | 13,114,875,790 | 13,080,582,277 | 99.7    |  |
| 法 人           | 5,603,402,300  | 5,585,427,866  | 99.7    |  |
| 固 定 資 産 税     | 20,357,509,177 | 20,165,650,783 | 99.1    |  |
| 純 固 定 資 産 税   | 19,902,177,777 | 19,710,319,383 | 99.0    |  |
| 交 付 金         | 455,331,400    | 455,331,400    | 100.0   |  |
| 軽 自 動 車 税     | 111,438,700    | 105,828,900    | 95.0    |  |
| 市 た ば こ 税     | 1,441,378,391  | 1,441,378,391  | 100.0   |  |
| 都 市 計 画 税     | 3,018,467,954  | 2,989,576,256  | 99.0    |  |
| 滞 納 繰 越 分     | 1,630,097,125  | 440,948,816    | 27.1    |  |
| 市 民 税         | 922,173,432    | 239,234,574    | 25.9    |  |
| 個 人           | 886,967,102    | 232,962,353    | 26.3    |  |
| 法 人           | 35,206,330     | 6,272,221      | 17.8    |  |
| 固 定 資 産 税     | 601,101,806    | 171,773,878    | 28.6    |  |
| 軽 自 動 車 税     | 14,825,455     | 3,651,000      | 24.6    |  |
| 都 市 計 画 税     | 91,996,432     | 26,289,364     | 28.6    |  |
| 国民健康保険税       |                |                |         |  |
| 税 目           | 調 定 額          | 収 入 額          | 収 入 歩 合 |  |
| 国 民 健 康 保 険 税 | 8,373,860,323  | 5,854,903,102  | 69.9    |  |
| 現 年 課 税 分     | 6,072,815,470  | 5,419,539,495  | 89.2    |  |
| 医 療 分         | 5,550,021,870  | 4,972,356,049  | 89.6    |  |
| 介 護 分         | 522,793,600    | 447,183,446    | 85.5    |  |
| 滞 納 繰 越 分     | 2,301,044,853  | 435,363,607    | 18.9    |  |
| 医 療 分         | 2,061,893,323  | 399,841,160    | 19.4    |  |
| 介 護 分         | 239,151,530    | 35,522,447     | 14.9    |  |

## 2. 納付（納入）方法別収入状況

## (1) 市税

(単位：円、%)

| 納 入 方 法             | 納 入 金 額        | 占める割合 |
|---------------------|----------------|-------|
| 窓 口 収 入             | 35,645,068,312 | 71.8  |
| 交 付 金 ・ 市 た ば こ 税   | 1,896,709,791  | 3.8   |
| 口 座 振 替 収 入         | 11,692,866,200 | 23.5  |
| 徴 収 職 員 等 に よ る 収 入 | 197,115,718    | 0.4   |
| 郵 便 振 替 に よ る 収 入   | 238,725,768    | 0.5   |
| 合 計                 | 49,670,485,789 | 100.0 |

## (2) 都民税

(単位：円、%)

| 納 入 方 法             | 納 入 金 額        | 占める割合 |
|---------------------|----------------|-------|
| 窓 口 収 入             | 10,402,055,592 | 86.3  |
| 口 座 振 替 収 入         | 1,505,668,449  | 12.5  |
| 徴 収 職 員 等 に よ る 収 入 | 61,530,593     | 0.5   |
| 郵 便 振 替 に よ る 収 入   | 90,038,404     | 0.7   |
| 合 計                 | 12,059,293,038 | 100.0 |

## (3) 国民健康保険税

(単位：円、%)

| 納 入 方 法             | 納 入 金 額       | 占める割合 |
|---------------------|---------------|-------|
| 窓 口 収 入             | 2,926,175,827 | 50.0  |
| 口 座 振 替 収 入         | 2,532,617,900 | 43.3  |
| 徴 収 職 員 等 に よ る 収 入 | 163,958,966   | 2.8   |
| 郵 便 振 替 に よ る 収 入   | 232,150,409   | 4.0   |
| 合 計                 | 5,854,903,102 | 100.0 |

## 3. 税目別口座振替収入状況

市税・都民税及び国民健康保険税

(単位：円、件)

| 税 目           |                       | 収 入 金 額        | 件 数     |
|---------------|-----------------------|----------------|---------|
| 市 税           | 市 民 税                 | 2,384,967,806  | 58,655  |
|               | 固 定 資 産 税 ・ 都 市 計 画 税 | 9,303,650,194  | 130,089 |
|               | 軽 自 動 車 税             | 4,248,200      | 1,261   |
|               | 合 計                   | 11,692,866,200 | 190,005 |
| 都 民 税         |                       | 1,505,668,449  | 58,655  |
| 合 計           |                       | 13,198,534,649 | 248,660 |
| 国 民 健 康 保 険 税 |                       | 2,532,617,900  | 106,416 |

4. 税目別徴収職員等による収入状況  
市税・都民税及び国民健康保険税

(単位：円、件)

| 税 目           |                       | 収 入 金 額     | 件 数    |
|---------------|-----------------------|-------------|--------|
| 市<br>税        | 市 民 税 ( 普 通 徴 収 )     | 92,862,754  | 4,365  |
|               | 市 民 税 ( 特 別 徴 収 )     | 4,601,254   | 192    |
|               | 法 人 市 民 税             | 2,515,300   | 27     |
|               | 固 定 資 産 税 ・ 都 市 計 画 税 | 95,852,410  | 2,573  |
|               | 軽 自 動 車 税             | 1,284,000   | 460    |
| 合 計           |                       | 197,115,718 | 7,617  |
| 都 民 税         |                       | 61,530,593  | 4,557  |
| 合 計           |                       | 258,646,311 | 12,174 |
| 国 民 健 康 保 険 税 |                       | 163,958,966 | 7,363  |

5. 税目別郵便振替による収入状況  
市税・都民税及び国民健康保険税

(単位：円、件)

| 税 目           |                       | 収 入 金 額     | 件 数    |
|---------------|-----------------------|-------------|--------|
| 市<br>税        | 市 民 税 ( 普 通 徴 収 )     | 136,459,542 | 7,614  |
|               | 市 民 税 ( 特 別 徴 収 )     | 6,160,631   | 550    |
|               | 法 人 市 民 税             | 4,797,125   | 126    |
|               | 固 定 資 産 税 ・ 都 市 計 画 税 | 88,803,370  | 2,374  |
|               | 軽 自 動 車 税             | 2,505,100   | 2,062  |
| 合 計           |                       | 238,725,768 | 12,726 |
| 都 民 税         |                       | 90,038,404  | 8,164  |
| 合 計           |                       | 328,764,172 | 20,890 |
| 国 民 健 康 保 険 税 |                       | 232,150,409 | 13,226 |

《徴収猶予に関する事項》

(単位：円、件)

| 税 目                   | 税 額     | 件 数 |
|-----------------------|---------|-----|
| 市 ( 都 ) 民 税           | 0       | 0   |
| 法 人 市 民 税             | 0       | 0   |
| 固 定 資 産 税 ・ 都 市 計 画 税 | 160,600 | 1   |
| 軽 自 動 車 税             | 0       | 0   |
| 国 民 健 康 保 険 税         | 0       | 0   |
| 合 計                   | 160,600 | 1   |

《不納欠損に関する事項》

(単位：円、件)

| 税 目                   | 税 額         | 件 数    |
|-----------------------|-------------|--------|
| 市 民 税                 | 205,928,798 | 11,041 |
| 法 人 市 民 税             | 6,667,602   | 123    |
| 固 定 資 産 税 ・ 都 市 計 画 税 | 56,321,560  | 1,930  |
| 軽 自 動 車 税             | 2,918,000   | 1,263  |
| 特 別 土 地 保 有 税         | 0           | 0      |
| 国 民 健 康 保 険 税         | 421,051,916 | 25,751 |
| 合 計                   | 692,887,876 | 40,108 |

## 《督促状発付に関する事項》

(単位：円、件)

| 税 目                    |               | 税 額           | 件 数    |
|------------------------|---------------|---------------|--------|
| 市<br>(都)<br>民 税        | 第 1 期         | 270,920,600   | 11,640 |
|                        | 第 2 期         | 273,317,900   | 11,743 |
|                        | 第 3 期         | 290,331,900   | 12,474 |
|                        | 第 4 期         | 297,547,100   | 12,784 |
|                        | 随 時 分         | 15,687,450    | 674    |
|                        | 計             | 1,147,804,950 | 49,315 |
|                        | 特 別 徴 収       | 128,895,000   | 4,986  |
|                        | 法 人 市 民 税     | 73,272,000    | 624    |
| 合 計                    | 1,349,971,950 | 54,925        |        |
| 固 定 資 産 税<br>都 市 計 画 税 | 第 1 期         | 264,775,300   | 7,459  |
|                        | 第 2 期         | 244,932,200   | 6,900  |
|                        | 第 3 期         | 213,091,000   | 6,003  |
|                        | 第 4 期         | 218,557,600   | 6,157  |
|                        | 随 時 分         | 2,555,997     | 72     |
|                        | 合 計           | 943,912,097   | 26,591 |
| 軽自動車税                  | 全 期           | 21,629,500    | 7,659  |
|                        | 随 時 分         | 2,900         | 1      |
|                        | 合 計           | 21,632,400    | 7,660  |
| 国 民 健 康 保 険 税          | 第 1 期         | 233,387,100   | 11,871 |
|                        | 第 2 期         | 248,368,200   | 12,633 |
|                        | 第 3 期         | 229,101,200   | 11,653 |
|                        | 第 4 期         | 235,294,200   | 11,968 |
|                        | 第 5 期         | 214,041,400   | 10,887 |
|                        | 第 6 期         | 216,263,000   | 11,000 |
|                        | 随 時 分         | 22,373,650    | 1,138  |
|                        | 合 計           | 1,398,828,750 | 71,150 |

## 《滞納処分に関する事項》

市税

| 区 分   | 差 押 額         |       |                     |     |               |       |
|-------|---------------|-------|---------------------|-----|---------------|-------|
|       | 平成19年3月末現在    |       | 平成19年4月～<br>平成20年3月 |     | 平成20年3月末合計    |       |
|       | (A)           |       | (B)                 |     | (C)           |       |
|       | 税 額 (円)       | 人 員   | 税 額 (円)             | 人 員 | 税 額 (円)       | 人 員   |
| 不 動 産 | 1,106,578,060 | 542   | 179,928,427         | 94  | 1,286,506,487 | 636   |
| 電 話   | 867,742,303   | 1,802 | 0                   | 0   | 867,742,303   | 1,802 |
| 債 権   | 68,806,628    | 118   | 21,530,688          | 54  | 90,337,316    | 172   |
| 合 計   | 2,043,126,991 | 2,462 | 201,459,115         | 148 | 2,244,586,106 | 2,610 |

| 区 分   | 解 除 額               |     | 差 引 差 押 額     |       |
|-------|---------------------|-----|---------------|-------|
|       | 平成19年4月～<br>平成20年3月 |     | 平成20年3月末現在    |       |
|       | (D)                 |     | [C-D]         |       |
|       | 税 額 (円)             | 人 員 | 税 額 (円)       | 人 員   |
| 不 動 産 | 14,697,100          | 9   | 1,271,809,387 | 627   |
| 電 話   | 160,267,915         | 260 | 707,474,388   | 1,542 |
| 債 権   | 34,298,589          | 66  | 56,038,727    | 106   |
| 合 計   | 209,263,604         | 335 | 2,035,322,502 | 2,275 |

国民健康保険税

| 区 分   | 差 押 額       |     |                     |     |             |       |
|-------|-------------|-----|---------------------|-----|-------------|-------|
|       | 平成19年3月末現在  |     | 平成19年4月～<br>平成20年3月 |     | 平成20年3月末合計  |       |
|       | (A)         |     | (B)                 |     | (C)         |       |
|       | 税 額 (円)     | 人 員 | 税 額 (円)             | 人 員 | 税 額 (円)     | 人 員   |
| 不 動 産 | 135,726,387 | 160 | 67,036,278          | 76  | 202,762,665 | 236   |
| 電 話   | 430,537,289 | 829 | 0                   | 0   | 430,537,289 | 829   |
| 債 権   | 3,551,380   | 6   | 12,056,528          | 24  | 15,607,908  | 30    |
| 合 計   | 569,815,056 | 995 | 79,092,806          | 100 | 648,907,862 | 1,095 |

| 区 分   | 解 除 額               |     | 差 引 差 押 額   |     |
|-------|---------------------|-----|-------------|-----|
|       | 平成19年4月～<br>平成20年3月 |     | 平成20年3月末現在  |     |
|       | (D)                 |     | [C-D]       |     |
|       | 税 額 (円)             | 人 員 | 税 額 (円)     | 人 員 |
| 不 動 産 | 4,717,400           | 7   | 198,045,265 | 229 |
| 電 話   | 151,531,947         | 192 | 279,005,342 | 637 |
| 債 権   | 12,005,528          | 23  | 3,602,380   | 7   |
| 合 計   | 168,254,875         | 222 | 480,652,987 | 873 |

## 《預金口座振替に関する事項》

| 税 目     | 納税義務者数  | 登録人数   | 利用率  | 引落税額           | 引落件数    |
|---------|---------|--------|------|----------------|---------|
|         | 人       | 人      | %    | 円              | 件       |
| 市(都)民税  | 50,083  | 15,876 | 31.7 | 3,890,636,255  | 58,655  |
| 固定資産税   | 71,066  | 33,775 | 47.5 | 9,303,650,194  | 130,089 |
| 軽自動車税   | 25,816  | 1,346  | 5.2  | 4,248,200      | 1,261   |
| 国民健康保険税 | 48,634  | 18,572 | 38.2 | 2,532,617,900  | 106,416 |
| 合 計     | 195,599 | 69,569 | 35.6 | 15,731,152,549 | 296,421 |

## 契 約 課

## 《契約に関する事項》

## 1. 指名競争入札参加資格業者数状況

(単位：件)

| 区 分   | 工 事   | 委 託   | 物 品   | 合 計   |
|-------|-------|-------|-------|-------|
| 業 者 数 | 3,771 | 3,096 | 2,407 | 9,274 |

## 2. 契約事務処理状況

(単位：千円、%)

| 区 分  | 工 事 関 係 |           | 委 託 関 係 |           | 物 品 関 係 |         | 合 計   |            |
|------|---------|-----------|---------|-----------|---------|---------|-------|------------|
|      | 件 数     | 金 額       | 件 数     | 金 額       | 件 数     | 金 額     | 件 数   | 金 額        |
| 19年度 | 171     | 4,697,058 | 1,095   | 6,111,070 | 1,181   | 621,286 | 2,447 | 11,429,414 |
| 前年度比 | -26.0   | 39.9      | 4.1     | 0.9       | -4.2    | -6.1    | -2.7  | 13.5       |

## 管 財 課

## 《建物総合損害共済に関する事項》

建物総合損害加入状況

| 件数  | 加入面積           | 共済責任額      | 分担金        |
|-----|----------------|------------|------------|
| 件   | m <sup>2</sup> | 万円         | 円          |
| 221 | 574,209        | 11,205,437 | 10,226,057 |

## 《自動車保険に関する事項》

1. 自動車損害賠償責任保険加入状況

| 加入台数 | 保険金最高額          | 保険料       |
|------|-----------------|-----------|
| 台    | 万円              | 円         |
| 103  | 傷害：120 死亡：3,000 | 2,086,110 |

2. 自動車損害共済加入状況

| 加入台数 | 車両責任額  | 対物責任額 | 対人責任額 | 分担金       |
|------|--------|-------|-------|-----------|
| 台    | 万円     | 万/台   |       | 円         |
| 170  | 27,470 | 1,000 | 無制限   | 3,132,175 |

## 《公会堂の助成に関する事項》

| 区分    | 件数 | 助成金額       |
|-------|----|------------|
|       | 件  | 円          |
| 改修助成金 | 3  | 8,641,000  |
| 補修助成金 | 18 | 6,881,921  |
| 新設助成金 | 1  | 8,000,000  |
| 敷地助成金 | 10 | 3,210,454  |
| 合計    | 32 | 26,733,375 |



## 《車両に関する事項》

自動車各部別使用回数

(単位：回)

| 部 名                 | 一 般 車 | バ ス | 借 上 車 |
|---------------------|-------|-----|-------|
| 総 務 部               | 982   | 6   | 156   |
| 財 務 部               | 496   | 5   | 12    |
| 生 活 文 化 部           | 620   | 45  | 9     |
| 福 祉 保 健 部           | 289   | 162 | 14    |
| 子 ど も 家 庭 部         | 310   | 51  | 84    |
| 環 境 安 全 部           | 274   | 28  | 53    |
| 都 市 整 備 部           | 431   | 0   | 2     |
| 地 区 整 備 推 進 本 部     | 27    | 1   | 0     |
| 水 と 緑 事 業 本 部       | 7     | 3   | 0     |
| 事 業 部               | 1     | 2   | 0     |
| 出 納 課               | 3     | 0   | 0     |
| 学 校 教 育 部           | 256   | 134 | 160   |
| 生 涯 学 習 部           | 318   | 222 | 0     |
| 選 挙 管 理 委 員 会 事 務 局 | 106   | 12  | 17    |
| 農 業 委 員 会 事 務 局     | 5     | 0   | 0     |
| 監 査 事 務 局           | 25    | 0   | 0     |
| 議 会 事 務 局           | 7     | 0   | 10    |
| 合 計                 | 4,157 | 671 | 517   |

## 用地課

## 《公共用地取得に関する事項》

| 件名       | 項目              | 用地買収 |    |
|----------|-----------------|------|----|
|          |                 | 件数   | 筆数 |
| 道路用地     |                 | 4    | 5  |
|          | 浅間町4丁目地内新設道路用地  | 1    | 2  |
|          | 市道4-282号用地      | 1    | 1  |
|          | 南通り道路用地         | 1    | 1  |
|          | 横街道拡張用地         | 1    | 1  |
| 都市計画道路用地 |                 | 2    | 5  |
|          | 都市計画道路3・4・13号用地 | 1    | 3  |
|          | 都市計画道路7・5・1号用地  | 1    | 2  |
| 公園・緑地用地  |                 | 4    | 10 |
|          | 押立町第4公園(仮称)用地   | 1    | 1  |
|          | 番場公園拡張用地        | 1    | 1  |
|          | 是政緑地拡張用地        | 1    | 1  |
|          | 西府町4丁目公園(仮称)用地  | 1    | 7  |
| 諸施設用地    |                 | 2    | 4  |
|          | 障害者就労支援農園(仮称)用地 | 1    | 3  |
|          | 府中消防署拡張用地       | 1    | 1  |
|          | 合計              | 12   | 24 |

生活文化部





## 4. 異動処理件数 (単位：件)

| 区 分    | 件 数    |
|--------|--------|
| 台帳作成件数 | 15,941 |
| 削除件数   | 14,032 |
| 修正件数   | 60,221 |

## 5. 住民票等交付及び閲覧状況

(単位：件、円)

| 区 分  | 交 付        |         | 閲 覧     | 合 計        |
|------|------------|---------|---------|------------|
|      | 住 民 票      | 戸籍の附票   | 住 民 票   |            |
| 無料件数 | 14,631     | 5,172   | 4,916   | 24,719     |
| 有料件数 | 149,123    | 3,230   | 1,448   | 153,801    |
| 金 額  | 24,897,150 | 738,450 | 217,200 | 25,852,800 |

6. 住民基本台帳等に関する通知事務取扱件数 21,643件

7. 住民基本台帳届出期間経過通知件数 276件

## 8. 住民実態調査実施状況

(単位：件)

| 項 目       | 件 数        |     |
|-----------|------------|-----|
| 調査対象件数    | 306        |     |
| 処 理 済 件 数 | 198        |     |
| 内 訳       | 職 権 消 除    | 195 |
|           | 転出・転居等届出指導 | 3   |

## 《戸籍事務に関する事項》

平成19年3月31日現在 本籍数 71,762戸籍

本籍人口 185,889人

## 1. 戸籍事務処理件数

(単位：件)

| 種 別         | 件 数   | 種 別   | 件 数   |
|-------------|-------|-------|-------|
| 新 戸 籍 編 製   | 2,217 | 再 製   | 1     |
| 戸 籍 全 部 消 除 | 1,222 | そ の 他 | 6     |
| 違 反 通 知     | 30    | 合 計   | 3,476 |

## 2. 人口動態起票件数

(単位：件)

| 区 分 | 出 生   | 死 亡   | 婚 姻   | 離 婚 | 死 産 | 合 計   |
|-----|-------|-------|-------|-----|-----|-------|
| 件 数 | 2,176 | 1,687 | 1,484 | 461 | 36  | 5,844 |

※人口動態調査令による本籍人及び非本籍人に係る届出受理分

## 3. 戸籍届出件数 (施設別)

(単位：件)

| 区 分 | 出 生   | 死 亡   | 婚 姻   | 離 婚 | そ の 他 | 合 計    |
|-----|-------|-------|-------|-----|-------|--------|
| 本 庁 | 2,097 | 1,554 | 1,461 | 447 | 1,994 | 7,553  |
| 東 部 | 56    | 111   | 15    | 9   | 78    | 269    |
| 西 部 | 23    | 22    | 8     | 5   | 28    | 86     |
| 計   | 2,176 | 1,687 | 1,484 | 461 | 2,100 | 7,908  |
| 送 付 | 711   | 273   | 1,154 | 223 | 1,028 | 3,389  |
| 合 計 | 2,887 | 1,960 | 2,638 | 684 | 3,128 | 11,297 |

## 4. 戸籍謄・抄本等交付状況

(単位：件)

| 区 分     | 謄 本        | 抄 本       | 受理等の証明  | 合 計        |
|---------|------------|-----------|---------|------------|
| 無 料 件 数 | 7,039      | 484       | 8       | 7,531      |
| 有 料 件 数 | 38,958     | 8,350     | 1,559   | 48,867     |
| 金 額     | 20,394,600 | 3,816,600 | 556,650 | 24,767,850 |

5. 相続税法第58条通知 1,685件

6. 身元照会、戸籍事項調査 7,435件

## 《印鑑登録事務に関する事項》

平成20年3月31日現在 登録者数 137,139人

## 1. 印鑑登録届出状況（施設別）

(単位：件)

| 区 分   | 登 録    | 廃 止   | 亡 失   | 合 計    |
|-------|--------|-------|-------|--------|
| 本 庁   | 11,807 | 1,156 | 2,049 | 15,012 |
| 東 部   | 964    | 43    | 237   | 1,244  |
| 西 部   | 360    | 36    | 88    | 484    |
| 合 計   | 13,131 | 1,235 | 2,374 | 16,740 |
| 構 成 比 | 78.4   | 7.4   | 14.2  | 100.0% |

## 2. 印鑑証明書交付件数

(単位：件、円)

| 区 分 | 有 料        | 無 料 | 合 計        |
|-----|------------|-----|------------|
| 件 数 | 102,316    | 68  | 102,384    |
| 金 額 | 15,347,400 | 0   | 15,347,400 |

## 《証明用市民カード登録事務に関する事項》

平成20年3月31日現在 登録者数 93,699人

## 施設別申請・届出取扱件数

(単位：件)

| 施 設   | 登 録    | 廃 止   | 亡 失   | 引替交付 | 切 替 | 合 計    |
|-------|--------|-------|-------|------|-----|--------|
| 本 庁   | 11,184 | 958   | 1,562 | 172  | 477 | 14,353 |
| 東 部   | 966    | 38    | 199   | 1    | 35  | 1,239  |
| 西 部   | 362    | 29    | 62    | 1    | 8   | 462    |
| 合 計   | 12,512 | 1,025 | 1,823 | 174  | 520 | 16,054 |
| 構 成 比 | 77.9   | 6.4   | 11.4  | 1.1  | 3.2 | 100.0% |

## 《住民基本台帳ネットワークシステム事務に関する事項》

## 1. 住民基本台帳カード取扱件数

|     | Aタイプ | Bタイプ  | 交 付       |
|-----|------|-------|-----------|
| 件 数 | 657  | 1,448 | 2,067     |
| 金 額 |      |       | 1,009,000 |

## 2. 住民票の写しの広域交付状況

|     | 交 付    | 承 認 |
|-----|--------|-----|
| 件 数 | 79     | 162 |
| 金 額 | 13,500 | 0   |

## 3. 転入・転出特例取扱件数

|    | 付記転出 | 付記転入 |
|----|------|------|
| 件数 | 1    | 7    |

## 4. 電子証明書発行事務取扱件数

公的個人認証サービス 1,000件

## 《電子申請サービス事務に関する事項》

電子申請サービス事務取扱件数

|    | 住民票 | 税関係 |
|----|-----|-----|
| 件数 | 0   | 0   |

## 《保養所等申込みに関する事項》

(単位：件)

| 区分 | やちほ   | 八ヶ岳府中山荘 | 合計    |
|----|-------|---------|-------|
| 申込 | 1,058 | 1,053   | 2,111 |
| 変更 | 216   | 158     | 374   |
| 取消 | 102   | 61      | 163   |
| 合計 | 1,376 | 1,272   | 2,648 |

## 《外国人登録事務に関する事項》

平成20年3月31日現在 登録者数 4,356人

男 1,961人 女 2,395人

## 1. 登録人口の増減

(単位：人)

| 増加  |        | 減少  |        | 増減  |
|-----|--------|-----|--------|-----|
| 転入  | 出生・その他 | 転出  | 死亡・その他 |     |
| 619 | 947    | 793 | 603    | 170 |

## 2. 事務処理件数

(単位：件)

| 届出    |       | 外国人登録原票<br>記載事項証明 | 合計     |
|-------|-------|-------------------|--------|
| 異動    | その他   |                   |        |
| 2,598 | 7,403 | 4,933             | 14,934 |

## 《その他の窓口業務に関する事項》

## 1. 国民健康保険受付状況

## (1) 資格関係異動届

(単位：件)

|    |        |
|----|--------|
| 件数 | 13,860 |
|----|--------|

## (2) 任意給付件数

(単位：件)

| 種別 | 出産育児一時金 | 葬祭費 | 合計  |
|----|---------|-----|-----|
| 件数 | 145     | 459 | 604 |



## 2. 国民年金受付件数

資格関係異動届

(単位：件)

|    |       |
|----|-------|
| 件数 | 5,824 |
|----|-------|

## 3. 税関係受付件数

(単位：件)

| 種別                  | 件数     |
|---------------------|--------|
| 税 証 明               | 56,871 |
| 原 動 機 付 自 転 車 登 録 等 | 4,954  |
| 固 定 資 産 閲 覧 受 付     | 1,659  |
| 合 計                 | 63,484 |

4. 自動車臨時運行許可件数 1,013件

5. 母子手帳交付件数 1,900件

6. 犬の登録及び死亡届出等件数 1,263件

7. 交通災害共済及び火災共済加入申込み受付件数

(1) 交通災害共済 3,877件

(2) 火災共済 995件

## 8. 自衛官応募状況

(単位：人)

| 区 分     |         | 応募数 | 入隊数 |
|---------|---------|-----|-----|
| 自衛官募集事務 | 府中募集事務所 | 81  | 9   |

## 《各種証明書発行事務に関する事項》

( ) 内無料件数再掲 (単位：件)

| 区 分          | 戸籍関係<br>証 明       | 住 民 票<br>関係証明       | 住基カード         | 印鑑証明           | 臨時運行<br>許可証  | 閱 覧             | 諸証明              | 合 計                 |
|--------------|-------------------|---------------------|---------------|----------------|--------------|-----------------|------------------|---------------------|
| 本 庁          | 44,665<br>(7,497) | 121,937<br>(18,317) | 2,067<br>(49) | 52,222<br>(26) | 1,013<br>(0) | 8,023<br>(5189) | 69,660<br>(3531) | 299,587<br>(34,609) |
| 東 部          | 2,880<br>(0)      | 10,280<br>(218)     |               | 10,396<br>(0)  |              |                 | 665<br>(1)       | 24,221<br>(219)     |
| 西 部          | 1,078<br>(4)      | 3,087<br>(86)       |               | 3,465<br>(0)   |              |                 | 509<br>(2)       | 8,139<br>(92)       |
| 中 央          | 763<br>(4)        | 2,248<br>(114)      |               | 2,289<br>(0)   |              |                 | 35<br>(1)        | 5,335<br>(119)      |
| 武 蔵 台        | 991<br>(2)        | 3,018<br>(208)      |               | 3,075<br>(37)  |              |                 | 70<br>(1)        | 7,154<br>(248)      |
| 新 町          | 1,145<br>(0)      | 5,204<br>(206)      |               | 3,859<br>(0)   |              |                 | 97<br>(1)        | 10,305<br>(207)     |
| 住 吉          | 1,264<br>(0)      | 4,191<br>(184)      |               | 3,979<br>(0)   |              |                 | 116<br>(0)       | 9,550<br>(184)      |
| 是 政          | 786<br>(3)        | 2,146<br>(70)       |               | 2,471<br>(1)   |              |                 | 37<br>(0)        | 5,440<br>(74)       |
| 紅 葉 丘        | 922<br>(1)        | 3,183<br>(121)      |               | 3,208<br>(4)   |              |                 | 245<br>(10)      | 7,558<br>(136)      |
| 押 立          | 340<br>(14)       | 1,200<br>(57)       |               | 1,201<br>(0)   |              |                 | 36<br>(0)        | 2,777<br>(71)       |
| 四 谷          | 748<br>(1)        | 2,438<br>(126)      |               | 2,614<br>(0)   |              |                 | 61<br>(0)        | 5,861<br>(127)      |
| 片 町          | 770<br>(5)        | 2,233<br>(97)       |               | 2,155<br>(0)   |              |                 | 48<br>(0)        | 5,206<br>(102)      |
| 市政情報<br>センター | 0<br>(0)          | 10,750<br>(0)       |               | 11,308<br>(0)  |              |                 | 1,166<br>(0)     | 23,224<br>(0)       |
| 車返団地内<br>郵便局 | 46<br>(0)         | 332<br>(0)          |               | 142<br>(0)     |              |                 | 11<br>(0)        | 531<br>(0)          |
| 合 計          | 56,398            | 172,247             | 2,067         | 102,384        | 1,013        | 8,023           | 72,756           | 414,888             |
| (無 料)        | 7,531             | 19,804              | 49            | 68             | 0            | 5,189           | 3,547            | 36,188              |
| (有 料)        | 48,867            | 152,443             | 2,018         | 102,316        | 1,013        | 2,834           | 69,209           | 378,700             |

## 保 険 年 金 課

## 《国民健康保険の財政に関する事項》

## 1. 国民健康保険特別会計（歳入）

| 歳                     |                                 | 入              |                |                |       |
|-----------------------|---------------------------------|----------------|----------------|----------------|-------|
| 科 目                   |                                 | 予 算 現 額        | 収 入 済 額        | 予算に対する<br>収入割合 | 収入構成比 |
|                       |                                 | 円              | 円              | %              | %     |
| 保<br>険<br>税           | 現 年 課 税 分                       | 6,060,957,000  | 5,419,539,495  | 89.4           | 25.9  |
|                       | 滞 納 繰 越 分                       | 416,601,000    | 435,363,607    | 104.5          | 2.1   |
|                       | 小 計                             | 6,477,558,000  | 5,854,903,102  | 90.4           | 28.0  |
| 一                     | 部 負 担 金                         | 1,000          | 0              | 0.0            | 0.0   |
| 使                     | 用 料 及 び 手 数 料                   | 1,000          | 19,650         | 1,965.0        | 0.0   |
| 国<br>庫<br>支<br>出<br>金 | 療 養 給 付 費 等 負 担 金               | 4,455,010,000  | 4,349,316,722  | 97.6           | 20.8  |
|                       | 高 額 医 療 費 共 同 事 業 負 担 金         | 90,528,000     | 85,047,078     | 93.9           | 0.4   |
|                       | 国 庫 補 助 金                       | 46,416,000     | 119,720,925    | 257.9          | 0.6   |
|                       | 小 計                             | 4,591,954,000  | 4,554,084,725  | 99.2           | 21.8  |
|                       | 療 養 給 付 費 等 交 付 金               | 4,361,318,000  | 4,362,574,807  | 100.0          | 20.9  |
| 都<br>支<br>出<br>金      | 高 額 医 療 費 共 同 事 業 負 担 金         | 90,528,000     | 85,047,078     | 93.9           | 0.4   |
|                       | 都 補 助 金                         | 831,038,000    | 805,133,805    | 96.9           | 3.8   |
|                       | 小 計                             | 921,566,000    | 890,180,883    | 96.6           | 4.2   |
|                       | 共 同 事 業 交 付 金                   | 2,300,238,000  | 2,086,148,614  | 90.7           | 10.0  |
|                       | 財 産 収 入                         | 4,000          | 56,004         | 1,400.1        | 0.0   |
| 繰<br>入<br>金           | 保 険 基 盤 安 定 繰 入 金 (保 険 税 軽 減 分) | 280,980,000    | 278,235,840    | 99.0           | 1.3   |
|                       | 保 険 基 盤 安 定 繰 入 金 (保 険 者 支 援 分) | 93,942,000     | 95,349,499     | 101.5          | 0.5   |
|                       | 職 員 給 与 費 等 繰 入 金               | 313,969,000    | 297,213,403    | 94.7           | 1.4   |
|                       | 出 産 育 児 一 時 金 等 繰 入 金           | 101,500,000    | 87,266,666     | 86.0           | 0.4   |
|                       | 財 政 安 定 化 支 援 事 業 繰 入 金         | 167,024,000    | 167,024,000    | 100.0          | 0.8   |
|                       | そ の 他 一 般 会 計 繰 入 金             | 1,989,383,000  | 2,125,371,931  | 106.8          | 10.2  |
|                       | 小 計                             | 2,946,798,000  | 3,050,461,339  | 103.5          | 14.6  |
|                       | 繰 越 金                           | 71,865,000     | 71,865,111     | 100.0          | 0.3   |
|                       | そ の 他 の 収 入                     | 31,952,000     | 48,541,277     | 151.9          | 0.2   |
|                       | 合 計                             | 21,703,255,000 | 20,918,835,512 | 96.4           | 100.0 |

## 2. 国民健康保険特別会計（歳出）

|                |            | 歳              |                | 出             |       |
|----------------|------------|----------------|----------------|---------------|-------|
| 科 目            |            | 予 算 現 額        | 支 出 済 額        | 予算に対する支出割合    | 支出構成比 |
|                |            | 円              | 円              | %             | %     |
| 総務費            | 総務管理費      | 203,002,000    | 192,204,952    | 94.7          | 0.9   |
|                | 徴税費        | 110,967,000    | 105,008,451    | 94.6          | 0.5   |
|                | 小計         | 313,969,000    | 297,213,403    | 94.7          | 1.4   |
| 保険給付費          | 療養給付費      | 12,119,476,000 | 11,696,639,857 | 96.5          | 55.9  |
|                | 療養費        | 236,402,000    | 230,436,390    | 97.5          | 1.1   |
|                | 審査支払手数料    | 52,927,000     | 52,426,962     | 99.1          | 0.3   |
|                | 高額療養費      | 1,136,064,000  | 1,041,102,026  | 91.6          | 5.0   |
|                | 移送費        | 360,000        | 31,830         | 8.8           | 0.0   |
|                | 出産育児一時金    | 152,250,000    | 130,900,000    | 86.0          | 0.6   |
|                | 葬祭費        | 75,880,000     | 74,970,000     | 98.8          | 0.4   |
|                | 結核・精神医療給付金 | 10,360,000     | 9,832,011      | 94.9          | 0.0   |
|                | 小計         | 13,783,719,000 | 13,236,339,076 | 96.0          | 63.3  |
|                | 老健拠出金      | 医療費拠出金         | 3,734,686,000  | 3,734,685,200 | 100.0 |
| 事務費拠出金         |            | 58,849,000     | 58,848,213     | 100.0         | 0.3   |
| 小計             |            | 3,793,535,000  | 3,793,533,413  | 100.0         | 18.2  |
| 介護納付金          |            | 1,197,614,000  | 1,197,613,300  | 100.0         | 5.7   |
| 高額医療費拠出金       |            | 362,357,000    | 339,474,509    | 93.7          | 1.6   |
| 保険財政共同安定化事業拠出金 |            | 1,892,290,000  | 1,700,361,689  | 89.9          | 8.1   |
| 保健事業費          |            | 38,262,000     | 25,955,200     | 67.8          | 0.1   |
| 公債費            |            | 90,000         | 0              | 0.0           | 0.0   |
| 諸支出金           |            | 320,039,000    | 320,036,070    | 100.0         | 1.6   |
| 予備費            |            | 1,380,000      | 0              | 0.0           | 0.0   |
| 合 計            |            | 21,703,255,000 | 20,910,526,660 | 96.3          | 100.0 |
| 収 支 差 引 残      |            |                | 8,308,852      |               |       |

## 《適用状況及び異動状況に関する事項》

## 1. 被保険者数

年間平均 82,052人

うち 老健法対象者数 16,060人

外国人登録者数 4,356人

退職被保険者等数 13,567人

(うち国保加入者 1,985人)

平成20年3月31日現在加入率等

| 区 分        | 被保険者数  | 全 人 口   | 加 入 率  | 資格取得   | 資格喪失   |        |
|------------|--------|---------|--------|--------|--------|--------|
|            | 人      | 人       | %      | 人      | 人      |        |
| 総 数        | 81,599 | 245,032 | 33.3   | 11,813 | 12,667 |        |
| 退職被保険者等    | 13,580 |         | 構 成    | 16.6   | 1,116  | 678    |
| 一般被<br>保険者 | 老健法対象者 |         | 16,222 | 19.9   | 1,785  | 1,828  |
|            | 上記以外の者 |         | 51,797 | 比      | 8,912  | 10,161 |
|            |        |         | 63.5   |        |        |        |

2. 世帯数

年間平均 47,046世帯

平成20年3月31日現在加入率等

| 加入世帯数  | 全世帯数    | 加入率  | 資格取得  | 資格喪失  |
|--------|---------|------|-------|-------|
| 世帯     | 世帯      | %    | 世帯    | 世帯    |
| 47,032 | 110,915 | 42.4 | 6,980 | 6,964 |

《保険給付に関する事項》

1. 給付内容

|      |              |    |
|------|--------------|----|
| 給付割合 | 一般被保険者入院     | 7割 |
|      | "    入院外     | 7割 |
|      | 退職被保険者等入院    | 7割 |
|      | "    入院外     | 7割 |
|      | 70歳以上被保険者    | 9割 |
|      | 70歳以上一定以上所得者 | 7割 |
|      | 3歳未満被保険者     | 8割 |
| 給付期間 | 転帰           |    |
| 給付制限 | なし           |    |

高額療養費

|   | 1ヶ月あたりの自己負担限度額                |   | 過去12ヶ月以内に4回以上該当  |
|---|-------------------------------|---|--|
|   | 70歳未満の被保険者の場合。                | 70歳以上の被保険者の場合。                                |  |
| 一部負担金から自己負担金を控除した額。<br>同一世帯で同月に21,000円以上の支払が2回以上あった場合は合算。 | 上位所得者<br>(月収53万円以上)           | 150,000円<br>(医療費が500,000円を超えた場合はその超えた分の1%を加算) | 83,400円  |
|   | 一般                            | 80,100円<br>(医療費が267,000円を超えた場合はその超えた分の1%を加算)  | 44,400円  |
|   | 低所得者<br>(非課税世帯)               | 35,400円                                       | 24,600円  |
|   | 外来(個人ごと)                      | 1ヶ月当たりの自己負担限度額                                |  |
| 70歳以上の被保険者の場合。  | 現役並み所得者<br>(課税所得145万円以上)      | 44,400円                                       | 80,100円<br>(医療費が267,000円を超えた場合はその超えた分の1%を加算)<br>過去12ヶ月以内に4回以上該当の場合は、4回目から44,400円 |
|   | 一般                            | 12,000円                                       | 44,400円  |
|   | 低所得者Ⅱ(非課税世帯)                  | 8,000円  | 24,600円  |
|   | 低所得者Ⅰ(非課税世帯)<br>(年金収入80万円以下等) |   | 15,000円  |

※長期特定疾病(慢性腎不全及び血友病)は、10,000円を控除した金額。

|         |    |          |
|---------|----|----------|
| 出産育児一時金 | 1件 | 350,000円 |
| 葬祭費     | 1件 | 70,000円  |

## 2. 療養諸費

| 区 分           | 件 数     | 費 用 額          | 保 険 者 負 担      | 1件当たり<br>費 用 額 | 1人当たり<br>費 用 額 | 受診率     |
|---------------|---------|----------------|----------------|----------------|----------------|---------|
|               | 件       | 円              | 円              | 円              | 円              | %       |
| 総 数           | 959,478 | 16,026,616,078 | 11,927,076,247 | 16,703         | 242,857        | 1,453.9 |
| 一 般 被 保 険 者   | 651,108 | 10,839,293,577 | 7,988,241,359  | 16,647         | 206,758        | 1,242.0 |
| 退 職 被 保 険 者 等 | 308,370 | 5,187,322,501  | 3,938,834,888  | 16,822         | 382,349        | 2,272.9 |

## 3. 高額療養費

| 区 分           | 件 数    | 高 額 療 養 費     | 1件当たり高額療養費 |
|---------------|--------|---------------|------------|
|               | 件      | 円             | 円          |
| 総 数           | 15,325 | 1,041,102,026 | 67,935     |
| 一 般 被 保 険 者   | 10,553 | 754,652,815   | 71,511     |
| 退 職 被 保 険 者 等 | 4,772  | 286,449,211   | 60,027     |

## 4. 高額療養費資金貸付状況 基金 15,000,000円

| 貸 付 累 計      | 貸 付 中     | 現 金 残 額    |
|--------------|-----------|------------|
| 件 円          | 件 円       | 円          |
| 23 3,226,400 | 1 275,755 | 14,724,245 |

## 5. 出産費資金貸付状況 基金 15,000,000円

| 貸 付 累 計      | 貸 付 中     | 現 金 残 額    |
|--------------|-----------|------------|
| 件 円          | 件 円       | 円          |
| 11 3,080,000 | 3 800,000 | 14,200,000 |

## 6. その他の給付状況

| 区 分                 | 件 数   | 金 額         |
|---------------------|-------|-------------|
|                     | 件     | 円           |
| 出 産 育 児 一 時 金       | 374   | 130,900,000 |
| 葬 祭 費               | 1,071 | 74,970,000  |
| 結 核 ・ 精 神 医 療 給 付 金 | 8,430 | 9,832,011   |
| 移 送 費               | 1     | 31,830      |
| 合 計                 | 9,876 | 215,733,841 |

## 《保健事業に関する事項》

総合健康診査料助成

| A コ ー ス                   | B コ ー ス              | 合 計     |              |
|---------------------------|----------------------|---------|--------------|
| 1,185 件 10,664,000 円      | 373 件 2,302,300 円    |         |              |
| 超 音 波 腹 部<br>50件 51,480 円 | 超 音 波 胸 部<br>0 件 0 円 | 1,608 件 | 13,017,780 円 |

## 《国民健康保険運営協議会に関する事項》

## 1. 委員

(平成20年3月31日現在)

|                   |   |
|-------------------|---|
| 被保険者を代表する委員       | 石川 孝治 市川 寛<br>菊池 朝子<br>富澤 利明 林 春美             |
| 公益を代表する委員         | 小野寺 淳(会長)<br>手塚 歳久<br>奈良崎 久和<br>芝 喜久子<br>崎山 弘 |
| 保険医又は保険薬剤師を代表する委員 | 都筑 康夫 平林 竹一<br>杉田 廣己<br>中島 豊春 川口 宣男           |
| 被用者保険等保険者を代表する委員  | 瀬戸口 芳紀<br>井上 雅巳                               |

## 2. 協議会開催状況 年4回開催

## 《老人保健及び老人医療助成制度対象者に関する事項》

対象者数 (平成20年3月31日現在)

|             |   |         |
|-------------|---|---------|
| 老人保健法       |   | 16,222人 |
| 東京都老人医療助成制度 | 福 | 0人      |
| 府中市老人医療助成制度 | 市 | 0人      |

## 《国民健康保険税に関する事項》

## 1. 国民健康保険税調定額(現年度課税分)

| 区分            | 所得割額            |           |               | 均等割額           |        |               | 合計算定額         |
|---------------|-----------------|-----------|---------------|----------------|--------|---------------|---------------|
|               | あん分算定基礎額        | 税率        | 税額            | 1人当たり          | 人員     | 税額            |               |
| 医療分           | 円               | %         | 円             | 円              | 人      | 円             | 円             |
| 介護分           | 円               | %         | 円             | 円              | 人      | 円             | 円             |
|               | 100,555,302,953 | 5.20      | 5,228,875,753 | 26,400         | 94,346 | 2,490,734,400 | 7,719,610,153 |
|               | 40,884,091,171  | 1.30      | 531,493,184   | 9,600          | 27,894 | 267,782,400   | 799,275,584   |
| 限度を超える税額      | 月割減税額           | 減免税額      | 条例軽減税額        | 調定額<br>(算定課税額) | 納税義務者  | 件数            |               |
| 円             | 円               | 円         | 円             | 円              | 人      | 件             |               |
| 1,062,679,864 | 832,006,459     | 1,501,500 | 332,386,560   | 5,491,035,770  | 54,811 | 293,591       |               |
| 153,024,429   | 101,392,235     | 260,900   | 27,505,920    | 517,092,100    | 22,007 |               |               |

## 2. 減免 (平成20年3月31日現在)

| 税額         | 件数  |
|------------|-----|
| 1,762,400円 | 17件 |

3. 短期被保険者証 (平成20年3月31日現在)  
 交付件数 680件
4. 資格証明書 (平成20年3月31日現在)  
 交付件数 17件

### 《基礎年金に関する事項》

1. 適用状況 (平成20年3月31日現在)

| 種 別      | 被保険者数  | 外国人被保険者数 |
|----------|--------|----------|
|          | 人      | 人        |
| 第1号被保険者  | 38,613 | 177      |
| 第3号被保険者  | 20,748 | 290      |
| 任意加入被保険者 | 754    | 1        |
| 合 計      | 60,115 | 468      |

2. 平成19年度中適用被保険者数 12,307人

3. 保険料額 (平成19年度)

| 種 別   | 保 険 料 額 |
|-------|---------|
|       | 円       |
| 定額保険料 | 14,100  |
| 付加保険料 | 400     |

4. 受給者状況 (平成20年3月31日現在)

| 種 類    | 受 給 者 数     | 種 類   | 受 給 者 数 |             |        |
|--------|-------------|-------|---------|-------------|--------|
|        | 人           |       | 人       |             |        |
| 旧<br>法 | 老 齡 年 金     | 2,349 | 新<br>法  | 老 齡 基 礎 年 金 | 31,860 |
|        | 通 算 老 齡 年 金 | 2,057 |         | 障 害 基 礎 年 金 | 1,894  |
|        | 障 害 年 金     | 92    |         | 遺 族 基 礎 年 金 | 65     |
|        | 母 子 年 金     | 0     |         | 寡 婦 年 金     | 39     |
|        | 遺 児 年 金     | 0     |         | 小 計         | 33,858 |
| 小 計    | 4,498       | 合 計   | 38,356  |             |        |

### 《福祉年金に関する事項》

- 受給者状況 (平成20年3月31日現在)

老齢福祉年金 44人



## 住宅勤労課

## 《市営住宅・市民住宅の運営に関する事項》

## 1. 市営住宅

| 住 宅 名      | 所 在 地    | 戸 数   | 管理開始          |
|------------|----------|-------|---------------|
| 市営第一武蔵台住宅  | 武蔵台 1-5  | 40 戸  | 平成9年12月       |
| 市営第二矢崎町住宅  | 矢崎町 2-16 | 54    | 平成3年1月・平成4年4月 |
| 市営第二の二本町住宅 | 本町 3-18  | 21    | 昭和41年4月       |
| 市営第三本町住宅   | 本町 4-7   | 41    | 平成5年5月        |
| 市営第四栄町住宅   | 栄町 3-13  | 43    | 平成6年5月        |
| 市営第五是政住宅   | 是政 5-15  | 33    | 平成7年6月        |
| 市営第六若松町住宅  | 若松町 4-35 | 22    | 平成17年9月       |
| 市営第七西府町住宅  | 西府町 3-10 | 20    | 昭和36年4月       |
| 市営第八新町住宅   | 新町 2-44  | 32    | 平成10年11月      |
| 市営第九新町住宅   | 新町 2-44  | 21    | 平成11年11月      |
| 市営第十南町住宅   | 南町 3-30  | 27    | 平成8年4月        |
| 市営第十一美好町住宅 | 美好町 2-51 | 改築中   |               |
| 市営第十二北山町住宅 | 北山町 3-17 | 18    | 昭和42年6月       |
| 市営第十三四谷住宅  | 四谷 3-43  | 43    | 平成14年11月      |
| 市営第十四分梅町住宅 | 分梅町 5-23 | 24    | 昭和44年10月      |
| 市営第十五四谷住宅  | 四谷 3-43  | 20    | 昭和45年8月       |
| 市営第十六小柳町住宅 | 小柳町 4-17 | 24    | 昭和46年8月       |
| 市営第十七小柳町住宅 | 小柳町 4-17 | 24    | 昭和47年5月       |
| 市営第十八小柳町住宅 | 小柳町 4-17 | 24    | 昭和48年4月       |
| 市営第十九分梅町住宅 | 分梅町 5-27 | 24    | 昭和49年9月       |
| 市営第二十是政住宅  | 是政 3-15  | 14    | 平成元年11月       |
| 合 計        |          | 569 戸 |               |

## 2. 市民住宅

| 住 宅 名     | 所 在 地       | 戸数   | 管理開始    |
|-----------|-------------|------|---------|
| 市民第1住吉町住宅 | 住吉町 3-54-1  | 15 戸 | 平成10年3月 |
| 市民第2若松町住宅 | 若松町 2-10-11 | 17   | 平成11年6月 |
| 市民第3白糸台住宅 | 白糸台 3-52-6  | 15   | 平成12年8月 |
| 合 計       |             | 47 戸 |         |

## 《公営住宅等の募集に関する事項》

## 1. 市営住宅

| 募集期間             | 募集内容                        | 配布部数  | 募集戸数 | 応募者数           | 倍率    |
|------------------|-----------------------------|-------|------|----------------|-------|
|                  |                             | 部     | 戸    | 人              | 倍     |
| 平成19年 6月15日<br>) | 一般世帯向け住宅<br>あき家2DK          |       | 4    | 180            | 45.0  |
| 平成19年 6月22日      | 内ひとり親世帯<br>内高齢者世帯           | 1,183 |      | 44<br>45       |       |
|                  | あき家3DK<br>内ひとり親世帯<br>内高齢者世帯 |       | 1    | 103<br>17<br>2 | 103.0 |
| 平成19年 8月22日<br>) | 障害者世帯向け住宅<br>あき家2DK         | 137   | 1    | 18             | 18.0  |
| 平成19年 8月29日      |                             |       |      |                |       |
| 合 計              |                             | 1,320 | 6    | 301            | 50.2  |

## 2. 市民住宅

| 募集期間             | 募集内容 | 配布部数 | 募集戸数 | 応募者数 | 倍率  |
|------------------|------|------|------|------|-----|
|                  |      | 部    | 戸    | 人    | 倍   |
| 平成20年 1月17日<br>) | あき家  | 270  | 1    | 2    | 2.0 |
| 平成20年 1月28日      |      |      |      |      |     |
| 合 計              |      | 270  | 1    | 2    | 2.0 |

## 3. 都営住宅（地元募集）

| 募集期間             | 募集内容 | 配布部数  | 募集戸数 | 応募者数 | 倍率   |
|------------------|------|-------|------|------|------|
|                  |      | 部     | 戸    | 人    | 倍    |
| 平成19年 5月21日<br>) | あき家  | 801   | 2    | 126  | 63.0 |
| 平成19年 5月28日      |      |       |      |      |      |
| 平成19年11月21日<br>) | あき家  | 568   | 1    | 56   | 56.0 |
| 平成19年11月28日      |      |       |      |      |      |
| 合 計              |      | 1,369 | 3    | 182  | 60.7 |

## 4. 都営住宅（東京都募集）

| 募 集 期 間            | 募 集 内 容      | 市内配布部数 | 募 集 戸 数 |
|--------------------|--------------|--------|---------|
| 平成19年 5月 7日～ 5月16日 | 世帯向          | 2,456  | 1,712   |
| 平成19年 8月 1日～ 8月10日 | ポイント方式       | 1,338  | 1,320   |
|                    | 単身者向・シルバーピア等 | 977    | 406     |
|                    | 事業再建者向定期使用住宅 | 0      | 10      |
| 平成19年11月 1日～11月 9日 | 世帯向          | 2,145  | 1,789   |
| 平成20年 2月 4日～ 2月13日 | ポイント方式       | 1,225  | 1,233   |
|                    | 単身者向・シルバーピア等 | 977    | 290     |
|                    | 事業再建者向定期使用住宅 | 2      | 10      |
| 合 計                |              | 9,120  | 6,770   |

## 5. 都民住宅等（中堅所得者向け）

| 募 集 期 間            | 募 集 内 容 | 市内配布部数 | 募 集 戸 数 |
|--------------------|---------|--------|---------|
| 平成19年 6月 4日～ 6月13日 | あき家     | 467    | 60      |
| 平成19年12月 3日～12月12日 | あき家     | 432    | 42      |

## 《市営住宅の整備等に関する事項》

## 1. 市営住宅修繕事業

| 種 別           | 件 数 |
|---------------|-----|
| 入 居 前 修 理     | 27  |
| 家 屋 修 理       | 5   |
| 電 気 設 備 修 理   | 27  |
| 給 排 水 設 備 修 理 | 28  |
| 給 湯 器 修 理     | 6   |
| そ の 他 修 理     | 10  |
| 合 計           | 103 |

## 2. 市営住宅整備事業

| 種 別             | 対 象 事 業 |
|-----------------|---------|
| 屋 内 施 設 改 修 工 事 | 計6団地    |

## 3. 市営住宅建替事業

| 工 事 件 名            | 工 事 内 容  | 備 考   |
|--------------------|--|---|
| 市営第十一美好町<br>住宅改築工事 | 平成16年度から20年度までの5か年事業<br>建替前：簡易耐火平家建 20戸<br><br>建替後：1DK 10戸<br>2DK 20戸<br>3DK 10戸 | 16年度<br>測量委託料 1,365,000円<br>基本設計委託料 3,990,000円<br>17年度<br>地質調査委託料 1,260,000円<br>実施設計委託料 14,070,000円<br>移転補償料 684,000円<br>18年度<br>解体工事費 19,635,000円<br>埋蔵文化財調査委託料 29,000,000円<br>移転補償料 2,736,000円<br>19年度<br>設計委託料 1,816,500円<br>埋蔵文化財調査委託料 4,898,768円<br>監理委託料 3,007,200円<br>改築工事費 148,170,000円 |
| 市営第十二北山町<br>住宅改築工事 | 平成19年度から23年度までの5か年事業<br>建替前：簡易耐火平家建 18戸  | 19年度<br>基本設計委託料 4,452,000円  |

## 《市民保養所に関する事項》

(単位：日、人)

| 区 分<br>種 別 | 利用日数 | 延 利 用 者 数 |       |     |       | 1日当たりの<br>平均利用者数 |
|------------|------|-----------|-------|-----|-------|------------------|
|            |      | 大人        | 子供    | 幼児  | 合計    |                  |
| やちほ        | 308  | 4,467     | 1,073 | 157 | 5,697 | 18.5             |

## 《市民保養施設利用助成に関する事項》

(単位：人、泊)

| 区 分               | 大人     |        | 子供    |       | 合計     |        |
|-------------------|--------|--------|-------|-------|--------|--------|
|                   | 利用者    | 宿泊数    | 利用者   | 宿泊数   | 利用者    | 宿泊数    |
| ゆったりリゾート<br>こころの旅 | 17,801 | 20,842 | 3,006 | 3,813 | 20,807 | 24,655 |

## 《木造住宅の耐震化助成に関する事項》

(単位：件、円)

| 区 分<br>種 別 | 件 数 | 助 成 金     |
|------------|-----|-----------|
| 診断調査       | 30  | 2,490,000 |
| 改 修        | 4   | 1,200,000 |

《生活資金申込・あっせん状況》

(単位：件、千円)

| 区 分             | 申 込 み |       | あ っ 旋 |       | 実 行 |     |
|-----------------|-------|-------|-------|-------|-----|-----|
|                 | 件 数   | 金 額   | 件 数   | 金 額   | 件 数 | 金 額 |
| 冠 婚 葬 祭 費       | 1     | 300   | 1     | 300   | 0   | 0   |
| 医 療 ・ 出 産 費     | 1     | 500   | 0     | 0     | 0   | 0   |
| 教 育 費           | 0     | 0     | 0     | 0     | 0   | 0   |
| 耐 久 消 費 材 購 入 費 | 0     | 0     | 0     | 0     | 0   | 0   |
| 家 屋 小 修 理 費     | 0     | 0     | 0     | 0     | 0   | 0   |
| そ の 他           | 2     | 880   | 2     | 880   | 2   | 880 |
| 合 計             | 4     | 1,680 | 3     | 1,180 | 2   | 880 |

《(財)府中市中小企業勤労者サービス公社助成金交付状況》

1. (財)府中市中小企業勤労者サービス公社運営費補助金

(平成20年3月31日現在)

| 加入事業所数    | 会 員 数   | 助 成 金        |
|-----------|---------|--------------|
| 1,323 事業所 | 7,012 人 | 32,697,781 円 |

2. はつらつ高齢者就業機会創出支援事業補助金

(平成20年3月31日現在)

| 求 職 登 録 者 数             | 就 職 者 数 | 助 成 金        |
|-------------------------|---------|--------------|
| 1,018人<br>(再来所者数1,747人) | 271 人   | 19,496,839 円 |

《府中の森市民聖苑に関する事項》

1. 開苑日数及び火葬業務日数

|        |      |
|--------|------|
| 開苑日数   | 354日 |
| 火葬業務日数 | 312日 |

2. 火葬件数

(単位：件)

| 区 分 | 12歳以上 | 12歳未満 | 死 胎 児 |
|-----|-------|-------|-------|
| 件 数 | 1,428 | 6     | 16    |

3. 式場利用件数

(単位：件)

| 区 分 | 第 1 式 場 |       | 第 2 式 場 |       | 第 3 式 場 |       | 第 4 式 場 |       |
|-----|---------|-------|---------|-------|---------|-------|---------|-------|
|     | 通 夜     | 告 別 式 | 通 夜     | 告 別 式 | 通 夜     | 告 別 式 | 通 夜     | 告 別 式 |
| 件 数 | 288     | 298   | 286     | 297   | 281     | 282   | 68      | 69    |

4. 法要室利用件数

(単位：件)

| 区 分 | 法 要 室 | 法要洋室 | 法要和室1 | 法要和室2 |
|-----|-------|------|-------|-------|
| 件 数 | 204   | 297  | 429   | 346   |

5. 霊安室利用件数

|    |      |
|----|------|
| 件数 | 717件 |
|----|------|

## 文化コミュニティ課

## 《市民芸術文化祭に関する事項》

## 1. 府中市民芸術文化祭実行委員会（平成19年5月17日発足）

(1) 選出区分 府中市文化団体連絡協議会・文化センター自主グループ連絡会等

(2) 委員会 55人（内小委員会委員12人）

(3) 会 合 実行委員会 4回 小委員会 2回

## 2. 催物

| 開 催 日              | 催 物           | 参加者数<br>人 | 参観者数<br>人 | 会 場              |
|--------------------|---------------|-----------|-----------|------------------|
| 平成19年 8月18日～19日    | けやきフェスタ2007   | 3,280     | 103,100   | けやき並木ほか          |
| 平成19年 9月 9日        | 開会式典          | 99        | 503       | 府中の森芸術劇場         |
| 平成19年 9月19日～23日    | 彫刻展           | 31        | 650       | 府中市美術館           |
| 平成19年 9月22日～27日    | 刀剣展           | 11        | 1,673     | 郷土の森博物館          |
| 平成19年 9月23日        | 文化講演会         | 10        | 70        | 府中グリーンプラザ        |
| 平成19年 9月23日        | 民謡・三味線の集い     | 105       | 300       | 府中の森芸術劇場         |
| 平成19年 9月23日        | 吹奏楽祭          | 82        | 710       | 府中の森芸術劇場         |
| 平成19年 9月24日        | 囲碁大会          | 200       | 100       | 府中グリーンプラザ        |
| 平成19年 9月30日        | 囲碁祭           |           |           |                  |
| 平成19年 9月26日～ 9月30日 | 写真展           | 52        | 693       | 府中市美術館           |
| 平成19年 9月27日～10月 1日 | 書道展           | 139       | 688       | 府中グリーンプラザ        |
| 平成19年 9月30日        | 吟詠大会          | 187       | 257       | 府中の森芸術劇場         |
| 平成19年 9月30日        | クラシック演奏会      | 105       | 1,870     | 府中の森芸術劇場         |
| 平成19年10月 3日～ 7日    | 日本画展          | 59        | 1,175     | 府中市美術館           |
| 平成19年10月 5日～10月 8日 | 俳人作品展         | 79        | 100       | 府中グリーンプラザ        |
| 平成19年10月21日        | 俳句大会          |           |           |                  |
| 平成19年10月 6日～ 7日    | おもと展示会        | 63        | 220       | 府中グリーンプラザ分館ギャラリー |
| 平成19年10月 7日        | 三曲演奏会         | 165       | 400       | 府中の森芸術劇場         |
| 平成19年10月 7日        | 将棋大会          | 168       | 268       | 府中グリーンプラザ        |
| 平成19年10月14日        | 将棋祭           |           |           |                  |
| 平成19年10月 8日        | 短歌大会          | 82        | 13        | 府中グリーンプラザ        |
| 平成19年10月 8日        | 各流合同謡曲大会      | 145       | 250       | 府中の森芸術劇場         |
| 平成19年10月12日～15日    | いけばな展         | 185       | 649       | 府中グリーンプラザ        |
| 平成19年10月14日        | 日本舞踊の集い       | 25        | 800       | 府中の森芸術劇場         |
| 平成19年10月14日        | 市民合唱祭         | 663       | 1,000     | 府中の森芸術劇場         |
| 平成19年10月17日～21日    | 版画展           | 98        | 747       | 府中市美術館           |
| 平成19年10月21日        | 長唄発表会         | 43        | 182       | 府中の森芸術劇場         |
| 平成19年10月24日～28日    | 工芸展           | 170       | 880       | 府中市美術館           |
| 平成19年10月25日～29日    | 盆栽展           | 40        | 356       | 府中グリーンプラザ        |
| 平成19年10月27日        | 笛の音楽祭         | 71        | 350       | 府中の森芸術劇場         |
| 平成19年10月27日～28日    | ビデオまつり        | 160       | 190       | 府中の森芸術劇場         |
| 平成19年10月28日        | カラオケ大会        | 142       | 800       | 府中の森芸術劇場         |
| 平成19年10月28日        | 全日本新人選手権かるた大会 | 58        | 100       | 中央文化センター         |
| 平成19年10月30日～11月25日 | 菊花展           | 85        | 100,000   | 大国魂神社境内          |
| 平成19年10月31日～11月 4日 | 洋画展           | 97        | 987       | 府中市美術館           |
| 平成19年11月 1日        | 民踊・新舞踊のつどい    | 110       | 400       | 府中の森芸術劇場         |

(つづき)

| 開催日             | 催物                       | 参加者数  | 参観者数    | 会場        |
|-----------------|--------------------------|-------|---------|-----------|
| 平成19年11月 3日     | 武蔵国府太鼓“太鼓の響”             | 355   | 750     | 府中の森芸術劇場  |
| 平成19年11月 3日～ 4日 | アマチュア無線公開運用・講演会          | 29    | 66      | 府中グリーンプラザ |
| 平成19年11月 4日     | 府中囃子競演会                  | 551   | 1,127   | 府中の森芸術劇場  |
| 平成19年11月 4日     | 秋季茶会                     | 135   |         | 郷土の森茶室    |
| 平成19年11月11日     | 木遣のつどい                   | 38    | 1,500   | 大国魂神社境内   |
| 平成19年11月11日     | ソシアルダンスパーティ              | 125   | 17      | 府中グリーンプラザ |
| 平成19年11月11日     | 府中ダンシングフェスティバル           | 200   | 1,600   | 府中の森芸術劇場  |
| 平成19年11月11日     | 民謡・民舞のつどい                | 220   | 370     | 府中の森芸術劇場  |
| 平成19年11月18日     | 演劇“ロミオ&ジュリエット”           | 21    | 300     | 府中の森芸術劇場  |
| 平成19年11月25日     | 萌えいづる緑の指 花ほころぶ白き胸<br>閉会式 | 96    |         | 府中グリーンプラザ |
| 合計              | 45事業(開・閉会式を含む)           | 8,779 | 226,211 |           |

### 《市民文化活動事業奨励に関する事項》

文化活動奨励事業

- (1) 後援等 32件  
 (2) 文化活動功労者表彰(感謝状) 20人

### 《民俗芸能伝承普及に関する事項》

#### 1. 府中囃子伝承普及活動

- (1) 期間 平成19年4月～平成20年3月  
 (2) 内容 府中囃子の伝承普及

#### 2. 武蔵国府太鼓等市民講習会

- (1) 期間 平成19年5月～平成20年3月  
 (2) 会場 府中グリーンプラザ第1音楽練習室  
 (3) 内容 ①武蔵国府太鼓の演奏技術習得  
 ②打楽器の演奏技術習得  
 (4) 講師 武蔵国府太鼓連盟指導者 他  
 (5) 受講者数 ①「武蔵国府太鼓」初級70人  
 ②「府中四季の調べ打楽器アンサンブル」4人

## 《文化団体活動補助に関する事項》

## 文化団体

| 催物名              | 団体名           | 開催日                            | 会場         |
|------------------|---------------|--------------------------------|------------|
| 長唄市民講座           | 府中長唄連盟        | 平成19年 4月 7日～10月21日             | 中央文化センター   |
| 宝生流謡曲入門教室        | 府中市謡曲連盟       | 平成19年 5月12日～10月 6日<br>の土曜日     | 府中グリーンプラザ  |
| ダンス・パーティ         | 府中市ソーシャルダンス連合 | 平成19年 6月 3日                    | 府中グリーンプラザ  |
| 民踊・新舞踊のつどい       | 府中市民踊連盟       | 平成19年 6月 7日                    | 府中グリーンプラザ  |
| 三曲演奏会「日本の調べ」     | 府中市三曲協会       | 平成19年 6月10日                    | 中央文化センター   |
| 野外勉強会            | 府中市いけばな連盟     | 平成19年 6月14日                    | 葛飾区堀卯菖蒲園ほか |
| 第44回新緑俳句大会       | 府中市俳句連盟       | 平成19年 6月17日                    | 府中グリーンプラザ  |
| 大菊のダルマ・福助作り講習会   | 府中愛菊会         | 平成19年 7月 8日                    | 中央文化センター   |
| 夏休みエレクトロニクス教室    | 府中アマチュア無線クラブ  | 平成19年 8月11日                    | 教育センター     |
| 夏休み小中学生将棋大会      | 府中市将棋連盟       | 平成19年 8月12日                    | 府中グリーンプラザ  |
| おもと培養講習会         | 府中おもと同好会      | 平成19年 9月22日                    | 教育センター     |
| 絵筆に親しむ会          | 府中美術日本画会      | 平成19年11月17日                    | 西府文化センター   |
| 初心者かるた教室         | 府中多摩かるた会連盟    | 平成19年12月 1日～平成20年<br>2月23日の土曜日 | 分梅一丁目公会堂   |
| 第26回新春書初め大会・同展覧会 | 府中市書道連盟       | 平成20年 1月 5日～ 9日                | 府中グリーンプラザ  |
| ワークショップ創作工芸コース   | 府中版画会         | 平成20年 1月12日・19日・26日            | 生涯学習センター   |
| ミニクラシックコンサート     | 府中市民交響楽団      | 平成20年 2月24日                    | 府中の森芸術劇場   |
| 短歌勉強会            | 府中市総合短歌会      | 平成20年 3月 1日                    | 府中グリーンプラザ  |
| 視聴覚教室            | 府中市映像連盟       | 平成20年 3月20日                    | ルミエール府中    |
| ダンスワークショップ       | 府中市洋舞連盟       | 平成20年 3月23日                    | ルミエール府中    |



## 《コミュニティ事業に関する事項》

## 1. 全市域対象事業

| 催 名                        | 開 催 日              | 会 場                               | 参加者数         |
|----------------------------|--------------------|-----------------------------------|--------------|
| 第 36 回 府 中 市 民 桜 ま つ り     | 平成19年 3月26日～ 4月 8日 | 市 道 桜 通 り<br>府 中 公 園<br>寿 中 央 公 園 | 234,500<br>人 |
| 第 24 回 府 中 コ ミ 協 交 流 の 集 い | 平成19年 8月20日～21日    | 群 馬 県 吾 妻 郡 草 津 町 草<br>津 温 泉 方 面  | 172          |
| 第18回府中ちびっ子ふれあい文化祭          | 平成20年 2月23日～24日    | 府中の森芸術劇場                          | 4,333        |
| 第27回府中市コミュニティ文化祭           | 平成20年 3月 1日～ 2日    | 府中の森芸術劇場                          | 4,831        |



対象事業センター別実績表

| 新 町 |        | 住 吉 |        | 是 政 |        | 紅 葉 丘 |        | 押 立 |        | 四 谷 |        | 片 町 |        |
|-----|--------|-----|--------|-----|--------|-------|--------|-----|--------|-----|--------|-----|--------|
| 回   | 参加者    | 回   | 参加者    | 回   | 参加者    | 回     | 参加者    | 回   | 参加者    | 回   | 参加者    | 回   | 参加者    |
| 508 | 35,071 | 456 | 33,437 | 518 | 36,434 | 273   | 29,126 | 377 | 17,843 | 408 | 19,111 | 380 | 45,872 |
| 5   | 2,282  | 7   | 5,338  | 8   | 1,608  | 8     | 3,513  | 5   | 1,312  | 5   | 1,690  | 5   | 2,467  |
| 1   | 1,247  | 1   | 3,920  | 2   | 835    | 1     | 2,571  | 1   | 1,011  | 1   | 870    | 1   | 1,150  |
|     |        | 1   | 283    | 1   | 106    | 1     | 97     |     |        |     |        |     |        |
| 1   | 255    |     |        | 1   | 92     | 1     | 110    |     |        | 1   | 120    | 1   | 230    |
| 1   | 110    |     |        |     |        |       |        |     |        |     |        |     |        |
|     |        | 1   | 271    | 1   | 150    | 1     | 62     | 1   | 180    | 1   | 120    | 1   | 400    |
| 1   | 630    | 1   | 498    | 1   | 195    |       |        | 1   | 50     | 1   | 290    |     |        |
|     |        | 1   | 187    |     |        |       |        |     |        |     |        |     |        |
| 1   | 40     | 1   | 45     | 1   | 45     | 1     | 36     | 1   | 34     |     |        | 1   | 37     |
|     |        |     |        |     |        |       | 1      | 477 |        |     |        |     |        |
|     |        |     |        |     |        |       | 1      | 70  |        |     |        |     |        |
|     |        | 1   | 134    | 1   | 185    | 1     | 90     | 1   | 37     | 1   | 290    | 1   | 650    |
| 1   | 20,000 | 1   | 13,200 | 1   | 19,300 | 1     | 18,300 | 1   | 8,300  | 1   | 6,400  | 1   | 30,000 |
| 4   | 858    | 3   | 545    | 3   | 432    | 5     | 496    | 3   | 572    | 3   | 732    | 4   | 790    |
| 1   | 545    | 1   | 281    | 1   | 289    | 1     | 307    | 1   | 280    | 1   | 300    | 1   | 450    |
|     |        | 1   | 84     | 1   | 66     |       |        |     |        |     |        | 1   | 200    |
| 1   | 118    |     |        |     |        |       |        | 1   | 240    | 1   | 300    | 1   | 60     |

## 平成19年度文化センター圏域

| 区分             | 総合計   |        | 中央  |       | 白系台 |        | 西府  |       | 武蔵台 |       |
|----------------|-------|--------|-----|-------|-----|--------|-----|-------|-----|-------|
|                | 回     | 参加者    | 回   | 参加者   | 回   | 参加者    | 回   | 参加者   | 回   | 参加者   |
| ・ ファイアの集い      | 1     | 700    |     |       | 1   | 700    |     |       |     |       |
| ・ 梅見の集い        | 1     | 150    |     |       |     |        |     |       | 1   | 150   |
| ・ 防災訓練         | 12    | 1,170  | 1   | 95    | 1   | 95     | 1   | 215   | 1   | 67    |
| ・ ガッツ子供フェスティバル | 1     | 47     |     |       |     |        |     |       | 1   | 47    |
| ・ みんなでチャレンジ    | 1     | 60     |     |       |     |        |     |       |     |       |
| ・ バードウォッチング    | 1     | 36     |     |       |     |        |     |       |     |       |
| ・ 納涼映画の集い      | 1     | 111    |     |       |     |        |     |       |     |       |
| ・ 親子スタンプラリー    |       |        |     |       |     |        |     |       |     |       |
| 4. ふるさと広場事業    | 46    | 8,965  | 3   | 328   | 5   | 2,632  | 3   | 489   | 4   | 533   |
| ・ 七夕の集い        | 9     | 1,174  | 1   | 72    | 1   | 260    | 1   | 143   |     |       |
| ・ お月見の集い       | 8     | 1,077  |     |       | 1   | 111    | 1   | 186   |     |       |
| ・ まゆ玉の集い       | 3     | 485    |     |       |     |        |     |       |     |       |
| ・ 年忘れふるさとの集い   | 2     | 700    |     |       |     |        |     |       | 1   | 200   |
| ・ クリスマスの集い     | 9     | 1,229  | 1   | 169   | 1   | 149    | 1   | 160   | 1   | 140   |
| ・ どんど焼きの集い     | 3     | 2,851  |     |       | 1   | 2,000  |     |       |     |       |
| ・ 節分の集い        | 9     | 998    | 1   | 87    | 1   | 112    |     |       | 1   | 77    |
| ・ その他          | 3     | 451    |     |       |     |        |     |       | 1   | 116   |
| 5. コミュニティ事業    | 274   | 4,388  | 34  | 417   | 30  | 786    | 25  | 365   | 23  | 164   |
| ・ 創作教室         | 101   | 2,592  | 11  | 120   | 19  | 753    | 1   | 10    | 12  | 126   |
| ・ 軽スポーツ教室      |       |        |     |       |     |        |     |       |     |       |
| ・ ちびっこ劇場       |       |        |     |       |     |        |     |       |     |       |
| ・ 民謡教室         | 52    | 551    | 11  | 109   |     |        | 24  | 355   |     |       |
| ・ 映画会・ビデオ上映    |       |        |     |       |     |        |     |       |     |       |
| ・ 民謡の集い        | 104   | 1,028  | 11  | 158   | 11  | 33     |     |       | 11  | 38    |
| ・ その他          | 17    | 217    | 1   | 30    |     |        |     |       |     |       |
| 6. 自主活動奨励事業    | 4,020 | 97,594 | 358 | 7,353 | 395 | 13,542 | 402 | 6,368 | 359 | 8,487 |
| ・ 児童サークル他      | 1,646 | 27,146 | 138 | 1,718 | 172 | 3,308  | 184 | 2,801 | 126 | 1,853 |
| ・ 児童館指導員と遊ぼう   | 2,374 | 70,448 | 220 | 5,635 | 223 | 10,234 | 218 | 3,567 | 233 | 6,634 |
| 7. 地区公民館事業     | 65    | 3,984  | 4   | 454   | 12  | 477    | 6   | 104   | 6   | 333   |
| 8. スポーツの生活化事業  | 234   | 10,677 | 109 | 3,347 | 4   | 249    | 9   | 184   | 3   | 237   |

対象事業センター別実績表（つづき）

| 新 町 |       | 住 吉 |        | 是 政 |        | 紅 葉 丘 |       | 押 立 |       | 四 谷 |       | 片 町 |       |
|-----|-------|-----|--------|-----|--------|-------|-------|-----|-------|-----|-------|-----|-------|
| 回   | 参加者   | 回   | 参加者    | 回   | 参加者    | 回     | 参加者   | 回   | 参加者   | 回   | 参加者   | 回   | 参加者   |
| 1   | 84    | 1   | 180    | 1   | 77     | 2     | 93    | 1   | 52    | 1   | 132   | 1   | 80    |
|     |       |     |        |     |        | 1     | 60    |     |       |     |       |     |       |
|     |       |     |        |     |        | 1     | 36    |     |       |     |       |     |       |
| 1   | 111   |     |        |     |        |       |       |     |       |     |       |     |       |
| 4   | 583   | 4   | 418    | 6   | 1,058  | 3     | 262   | 5   | 962   | 4   | 655   | 5   | 1,045 |
| 1   | 195   | 1   | 107    | 1   | 158    | 1     | 67    | 1   | 67    |     |       | 1   | 105   |
|     |       | 1   | 134    | 1   | 330    |       |       | 1   | 81    | 1   | 135   | 1   | 100   |
| 1   | 120   |     |        | 1   | 145    |       |       |     |       |     |       | 1   | 220   |
|     |       |     |        |     |        |       |       |     |       |     |       | 1   | 500   |
|     |       | 1   | 95     | 1   | 195    | 1     | 110   | 1   | 91    |     |       | 1   | 120   |
|     |       |     |        |     |        |       |       | 1   | 661   | 1   | 190   |     |       |
| 1   | 123   | 1   | 82     | 1   | 230    | 1     | 85    | 1   | 62    | 1   | 140   |     |       |
| 1   | 145   |     |        |     |        |       |       |     |       | 1   | 190   |     |       |
| 25  | 197   | 25  | 348    | 31  | 776    | 15    | 154   | 13  | 418   | 20  | 290   | 33  | 473   |
| 8   | 110   | 2   | 21     | 15  | 701    | 3     | 34    | 13  | 418   | 8   | 201   | 9   | 98    |
|     |       |     |        |     |        |       |       |     |       |     |       |     |       |
| 17  | 87    |     |        |     |        |       |       |     |       |     |       |     |       |
|     |       | 21  | 279    | 16  | 75     | 12    | 120   |     |       |     |       | 22  | 325   |
|     |       | 2   | 48     |     |        |       |       |     |       | 12  | 89    | 2   | 50    |
| 398 | 9,488 | 390 | 10,441 | 457 | 12,299 | 233   | 5,671 | 339 | 5,909 | 368 | 8,489 | 321 | 9,547 |
| 178 | 3,424 | 174 | 2,204  | 226 | 4,932  | 120   | 1,470 | 104 | 795   | 138 | 2,877 | 86  | 1,764 |
| 220 | 6,064 | 216 | 8,237  | 231 | 7,367  | 113   | 4,201 | 235 | 5,114 | 230 | 5,612 | 235 | 7,783 |
| 1   | 85    | 11  | 699    | 8   | 688    | 4     | 501   | 7   | 160   | 2   | 214   | 4   | 269   |
| 70  | 1,578 | 15  | 2,448  | 4   | 273    | 4     | 229   | 4   | 210   | 5   | 641   | 7   | 1,281 |

## 《自治会に関する事項》

1. 自治会連合会 平成19年4月1日 現在  
 加入自治会 180自治会  
 加入世帯数 49,567世帯  
 補助対象事業  
 (1) 防災運動事業 (5) 自治連だより発行  
 (2) ごみ減量運動事業 (6) 社会福祉協力事業  
 (3) 緑化運動事業 (7) 自治会活動調査  
 (4) 違法駐車一掃運動事業  
 補助金 368,000円
2. 自治振興委託料  
 届出自治会数(世帯数) 399自治会(71,609世帯)  
 各種業務委託料交付自治会数 361自治会(69,573世帯)  
 各種業務委託料 17,384,550円  
 (1世帯当り 250円×69,399世帯)  
 ( " 200円× 174世帯)

## 《子供ランドに関する事項》

青少年を対象に府中近隣で活躍するアマチュア劇団等による児童劇・人形劇公演を実施し、優れた舞台技術を鑑賞する機会を提供するとともに、ビデオや映画鑑賞会を実施し文化教養を高めた。また、子どもたちに異世代の講師による囲碁学習を実施し、世代を超えたふれあいのなかで人間関係を豊かにする機会を提供し、青少年健全育成の一助とした。

| 事業名         | 参加者数  |
|-------------|-------|
| ちびっ子劇場      | 2,534 |
| わくわくキャラバン劇場 | 525   |
| 子ども囲碁教室     | 449   |

## 《青少年科学体験フェスティバル》

子供たちに自然や科学、技術に気軽に触れる機会を設け、科学への探究心や創造性を育み、将来の科学を担う子供を育てた。

| 実施日           | 会場       | 参加者数   |
|---------------|----------|--------|
| 平成20年2月16日(土) | 中央文化センター | 1,171人 |

## 《施設利用に関する事項》

## 1. 文化センター利用状況

| 区 分   | 利 用 者                    |             |                         |         | 合 計                       |
|-------|--------------------------|-------------|-------------------------|---------|---------------------------|
|       | 一 般 利 用 者                | 行 事 参 加 者   | 浴 場 利 用 者               | 開 場 日   |                           |
| 中 央   | 123,495 人<br>363.2 /日    | 28,949 人    | 21,758 人<br>120.9 /日    | 180 日   | 174,202 人<br>484.1 /日     |
| 白 糸 台 | 90,725 人<br>266.8 /日     | 32,543      | 10,609 人<br>56.7 /日     | 187     | 133,877 人<br>323.5 /日     |
| 西 府   | 69,304 人<br>203.8 /日     | 22,383      | 11,218 人<br>61.3 /日     | 183     | 102,905 人<br>265.1 /日     |
| 武 蔵 台 | 66,458 人<br>195.5 /日     | 31,554      | 8,700 人<br>46.5 /日      | 187     | 106,712 人<br>242.0 /日     |
| 新 町   | 44,180 人<br>129.9 /日     | 29,007      | 8,273 人<br>46.0 /日      | 180     | 81,460 人<br>175.9 /日      |
| 住 吉   | 54,814 人<br>161.2 /日     | 25,280      | 15,112 人<br>82.6 /日     | 183     | 95,206 人<br>243.8 /日      |
| 是 政   | 65,533 人<br>192.7 /日     | 29,067      | 8,147 人<br>44.3 /日      | 184     | 102,747 人<br>237.0 /日     |
| 紅 葉 丘 | 54,484 人<br>160.2 /日     | 24,458      | 5,515 人<br>56.9 /日      | 97      | 84,457 人<br>217.1 /日      |
| 押 立   | 47,605 人<br>140.0 /日     | 12,853      | 3,951 人<br>21.1 /日      | 187     | 64,409 人<br>161.1 /日      |
| 四 谷   | 44,468 人<br>130.8 /日     | 13,738      | 9,518 人<br>50.6 /日      | 188     | 67,724 人<br>181.4 /日      |
| 片 町   | 88,982 人<br>261.7 /日     | 38,227      | 9,850 人<br>52.7 /日      | 187     | 137,059 人<br>314.4 /日     |
| 合 計   | 750,048 人                | 288,059     | 112,651 人               | 1,943   | 1,150,758 人               |
| 館 平 均 | 68,186.2 /館<br>200.5 人/日 | 26,187.2 /館 | 10,241.0 /館<br>52.2 人/日 | 176.6 日 | 104,614.4 /館<br>245.7 人/日 |

※ 一般利用者数は、入館時のチケットの集計数字。  
年間利用可能日数は340日。

2. 文化センター施設稼働状況

(単位：%)

| 施設名    | 内訳   | 施設区分       |      |      |      |      |      |      |      |      |      |      |       |     |
|--------|------|------------|------|------|------|------|------|------|------|------|------|------|-------|-----|
|        |      | 合計         | 公民館  |      |      |      |      |      |      |      |      |      |       | その他 |
|        |      |            | 計    | 講堂   |      | 和室   | 会議室  |      |      |      |      | 小会議室 | 料理講習室 |     |
| 1      | 2    | 1          |      | 2    | 3    |      | 4    | 5    |      |      |      |      |       |     |
| 中央     | 78.9 | 80.7       | 93.0 | 98.1 | 75.3 | 89.1 | 86.9 | 91.0 | 82.5 | 75.8 | 74.1 | 43.5 | 76.5  |     |
| 白系台    | 74.1 | 65.6       | 90.2 |      | 50.9 | 73.7 | 69.5 |      |      |      |      | 43.9 | 84.6  |     |
| 西府     | 64.0 | 48.2       | 80.4 |      | 43.6 | 56.7 |      |      |      |      |      | 12.3 | 76.6  |     |
| 武蔵台    | 59.0 | 46.6       | 60.9 |      | 38.1 | 54.7 |      |      |      |      |      | 32.5 | 71.3  |     |
| 新町     | 61.0 | 50.6       | 82.2 |      | 39.6 | 59.2 |      |      |      |      |      | 21.3 | 71.4  |     |
| 住吉     | 68.3 | 53.8       | 93.5 |      | 47.5 | 55.6 |      |      |      |      |      | 18.5 | 78.0  |     |
| 是政     | 62.1 | 41.2       | 78.6 |      | 23.0 | 49.6 |      |      |      |      |      | 13.0 | 78.7  |     |
| 紅葉丘    | 59.0 | 48.3       | 69.7 |      | 53.0 | 49.5 |      |      |      |      | 48.2 | 21.1 | 72.4  |     |
| 押立     | 55.7 | 34.0       |      |      |      | 53.4 |      |      |      |      |      | 14.5 | 70.1  |     |
| 四谷     | 48.5 | 34.1       | 60.0 |      | 23.4 | 39.2 |      |      |      |      |      | 13.7 | 77.3  |     |
| 片町     | 80.6 | 70.9       | 85.1 |      | 72.3 | 77.6 | 92.3 |      |      |      |      | 27.5 | 90.3  |     |
| 合計     | 67.2 | 57.2       |      |      |      |      |      |      |      |      |      |      | 77.7  |     |
| ひばりホール | 51.9 | ※中央文化センター内 |      |      |      |      |      |      |      |      |      |      |       |     |

※ 開館日数 (340) × 3単位 = 100%

3. 目的別施設利用状況

(単位：%)

| 区分       | 無料使用 | 有料使用 |
|----------|------|------|
| 文化センター平均 | 81.5 | 18.5 |
| 中央       | 78.9 | 21.1 |
| 白系台      | 70.1 | 29.9 |
| 西府       | 87.8 | 12.2 |
| 武蔵台      | 92.4 | 7.6  |
| 新町       | 90.9 | 9.1  |
| 住吉       | 83.3 | 16.7 |
| 是政       | 78.5 | 21.5 |
| 紅葉丘      | 75.6 | 24.4 |
| 押立       | 78.7 | 21.3 |
| 四谷       | 87.6 | 12.4 |
| 片町       | 81.4 | 18.6 |
| ひばりホール   | 39.8 | 60.2 |



## 《府中グリーンプラザに関する事項》

## 1. 施設別利用状況

| 施設名     | 使用可能<br>日数 | 使用日率 |      | 使用可能<br>単位 | 稼働率 |      |
|---------|------------|------|------|------------|-----|------|
|         |            | 日数   | 率(%) |            | 単位  | 率(%) |
| 第1音楽練習室 | 339        | 338  | 99.7 | 1017       | 994 | 97.7 |
| 第2音楽練習室 | 339        | 337  | 99.4 | 1017       | 943 | 92.7 |
| 第3音楽練習室 | 339        | 338  | 99.7 | 1017       | 973 | 95.7 |
| 第4音楽練習室 | 339        | 338  | 99.7 | 1017       | 981 | 96.5 |
| けやきホール  | 303        | 222  | 73.3 | 905        | 506 | 55.9 |
| 展示ホール   | 339        | 239  | 70.5 | 1017       | 686 | 67.5 |
| 大会議室    | 339        | 327  | 96.5 | 1017       | 837 | 82.3 |
| 第1会議室   | 339        | 334  | 98.5 | 1017       | 910 | 89.5 |
| 第2会議室   | 339        | 335  | 98.8 | 1017       | 880 | 86.5 |
| 第3会議室   | 339        | 330  | 97.3 | 1017       | 882 | 86.7 |
| 第4会議室   | 339        | 334  | 98.5 | 1017       | 925 | 91.0 |
| 第5会議室   | 339        | 335  | 98.8 | 1017       | 884 | 86.9 |
| 講習室     | 339        | 328  | 96.8 | 1017       | 824 | 81.0 |
| 集會室     | 339        | 332  | 97.9 | 1017       | 859 | 84.5 |
| 託児室     | 339        | 261  | 77.0 | 1017       | 496 | 48.8 |
| 第1和室    | 339        | 313  | 92.3 | 1017       | 692 | 68.0 |
| 第2和室    | 339        | 314  | 92.6 | 1017       | 699 | 68.7 |
| 平均      | 337        | 315  | 93.5 | 1010       | 822 | 78.8 |
| 分館ギャラリー | 339        | 266  | 78.5 | 1017       | 754 | 74.1 |

## 2. 自主活動用施設利用状況

| 施設名     | 使用可能<br>日数 | 使用日率 |      | 使用可能<br>単位 | 稼働率 |      |
|---------|------------|------|------|------------|-----|------|
|         |            | 日数   | 率(%) |            | 単位  | 率(%) |
| グループ活動室 | 337        | 326  | 96.7 | 986        | 732 | 74.2 |
| サークル談話室 | 338        | 300  | 88.8 | 998        | 643 | 64.4 |
| ふれあい交流室 | 338        | 295  | 87.3 | 1002       | 625 | 62.4 |
| 平均      | 338        | 307  | 90.8 | 995        | 667 | 67.0 |

## 《市民会館に関する事項》

## 施設別利用状況

| 施設名           | 使用可能<br>日数 | 使用日率 |      | 使用可能<br>単位 | 稼働率  |      |
|---------------|------------|------|------|------------|------|------|
|               |            | 使用日数 | 率(%) |            | 使用単位 | 率(%) |
| コンベンションホール飛鳥A | 108        | 89   | 82.4 | 316        | 198  | 62.7 |
| コンベンションホール飛鳥B | 108        | 77   | 71.3 | 289        | 178  | 61.6 |
| コンベンションホール飛鳥C | 108        | 91   | 84.3 | 311        | 210  | 67.5 |
| コンベンションホール飛鳥D | 108        | 82   | 75.9 | 280        | 185  | 66.1 |
| 講師控室          | 108        | 40   | 37.0 | 324        | 90   | 27.8 |
| レクリエーションルーム   | 108        | 86   | 79.6 | 324        | 136  | 42.0 |
| 音楽練習室         | 108        | 104  | 96.3 | 324        | 245  | 75.6 |
| 資料講習室         | 108        | 64   | 59.3 | 324        | 133  | 41.0 |
| 第1会議室         | 108        | 91   | 84.3 | 324        | 173  | 53.4 |
| 第2会議室         | 108        | 78   | 72.2 | 324        | 144  | 44.4 |
| 第3会議室         | 108        | 88   | 81.5 | 324        | 171  | 52.8 |
| 第4会議室         | 108        | 90   | 83.3 | 324        | 180  | 55.6 |
| 講習会議室         | 108        | 79   | 73.1 | 324        | 162  | 50.0 |
| 平均            | 108        | 81   | 75.0 | 316        | 170  | 53.8 |

※ 平成19年12月1日から平成20年3月31日まで

## 《芸術劇場に関する事項》

## 1. 施設別利用状況

| 施設名      | 使用可能<br>日数 | 使用日率 |      | 使用可能<br>単位 | 稼働率  |      |
|----------|------------|------|------|------------|------|------|
|          |            | 使用日数 | 率(%) |            | 使用単位 | 率(%) |
| どりーむホール  | 307        | 247  | 80.5 | 921        | 657  | 71.3 |
| ウィーンホール  | 311        | 290  | 93.2 | 909        | 756  | 83.2 |
| ふるさとホール  | 310        | 245  | 79.0 | 930        | 618  | 66.5 |
| 3ホール平均   |            |      | 84.3 |            |      | 73.6 |
| 第1リハーサル室 | 311        | 300  | 96.5 | 933        | 792  | 84.9 |
| 第2リハーサル室 | 311        | 298  | 95.8 | 931        | 801  | 86.0 |
| 第3リハーサル室 | 311        | 298  | 95.8 | 933        | 756  | 81.0 |
| 平成の間     | 310        | 209  | 67.4 | 930        | 455  | 48.9 |
| 梅の間      | 310        | 86   | 27.7 | 933        | 196  | 21.0 |
| 檜の間      | 311        | 119  | 38.3 | 933        | 240  | 25.7 |
| 第1練習室    | 311        | 300  | 96.5 | 929        | 711  | 76.5 |
| 第2練習室    | 311        | 308  | 99.0 | 933        | 798  | 85.5 |
| 第3練習室    | 311        | 302  | 97.1 | 933        | 748  | 80.2 |
| 第4練習室    | 311        | 270  | 86.8 | 932        | 590  | 63.3 |

## 2. 府中文化振興財団 自主事業 ホール別事業数

| 区 分             | 事業数 | 公演数 | 割合(%) |
|-----------------|-----|-----|-------|
| どりーむホール         | 7   | 9   | 10.6  |
| ウィーンホール         | 5   | 28  | 7.6   |
| ふるさとホール         | 4   | 17  | 6.1   |
| その他出張コンサート      | 2   | 3   | 3.0   |
| 小 計             | 18  | 57  |       |
| 共 催 事 業         | 36  | 68  | 54.5  |
| 後 援 事 業         | 2   | 2   | 3.0   |
| 教 育 プ ロ グ ラ ム   | 4   | 11  | 6.1   |
| 協 力 事 業         | 1   | 0   | 1.5   |
| 芸 文 小 計         | 61  | 138 |       |
| 講 習 ・ 講 座       | 3   | 1   | 4.5   |
| 協 賛             | 1   | 1   | 1.5   |
| 芸 術 文 化 活 動 奨 励 | 1   | 0   | 1.5   |
| 奨 励 小 計         | 5   | 2   |       |
| 合 計             | 66  | 140 | 100.0 |

## 3. 府中文化財団 自主事業 ジャンル別事業数

| ジャンル        | 事業数 | 公演数 |
|-------------|-----|-----|
| ク ラ シ ッ ク   | 2   | 6   |
| オ ペ ラ       | 0   | 0   |
| ポ ピ ュ ラ ー 他 | 5   | 6   |
| 自 主 企 画     | 0   | 0   |
| ミ ュ ー ジ カ ル | 0   | 0   |
| 演 劇         | 1   | 1   |
| 演 芸 ・ 芸 能   | 4   | 17  |
| バ レ エ       | 1   | 1   |
| 舞 踊         | 0   | 0   |
| 創 造 企 画     | 5   | 26  |
| 合 計         | 18  | 57  |

## 市民活動支援課

### 《国際交流推進事業に関する事項》

#### 1. ウィーン市ヘルナルス区との交流

##### (1) ヘルナルス区からの来訪

- ・期間 平成19年10月27日(土)～11月4日(日)
- ・クンタブント・ハリルシュガッセ小学校教師等訪問団18人が来訪し、市長表敬訪問、市内学校等を視察するなど市民との各種交流をおこなった。また、本宿小学校とクンタブント・ハリルシュガッセ小学校の間で友好親善校としての協定を締結した。

##### (2) ヘルナルス区への高校生ホームステイ派遣

- ・期間 平成19年8月17日(金)～28日(火)
- ・府中市の高校生6名がヘルナルス区を訪問、ウィーン市内でホームステイを実施

#### 2. 国際交流の推進

##### (1) 国際交流サロンの開催(会場 府中駅北第2庁舎会議室)

###### 日本語学習会

- ・回数 190回
- ・参加者 延べ9,345人

###### 児童学習支援

- ・回数 37回
- ・参加者 延べ650人

##### (2) 日本語・英語・中国語・韓国語併記情報紙「府中インフォライン」の発行

- ・4回発行 6,000部

##### (3) 活動団体援助

- ・件数 7件

### 《姉妹・友好都市交流事業に関する事項》

#### 1. 文化交流(府中友好都市交流協会へ委託)

「親子とうもろこし収穫体験」を平成19年8月7日(火)に佐久穂町の畑で実施

#### 2. 府中友好都市交流協会(昭和58年6月3日設立)

##### (1) 会員数 198人

- ##### (2) 主な事業
- ・佐久穂町友好訪問 2回(5月21日(月)～22日(火)の1泊2日、9月3日(月)～4日(火)の1泊2日)
  - ・八千穂高原自然の旅 1回(10月22日(月))
  - ・桜まつり(佐久穂町の紹介と物産販売 3月31日(土)～4月1日(日))
  - ・商工まつり(佐久穂町の紹介と物産販売 8月3日(金)～5日(日))
  - ・特産物頒布(生産者からリンゴを直送 申込み12月1日(土)～7日(金))
  - ・会報の発行 1回(3月)

## 《NPO・ボランティア活動に関する事項》

### 1. NPO・ボランティア活動推進事業

#### (1) 相談・各種講座

| 実施日             | 内容                          | 参加者  |
|-----------------|-----------------------------|------|
| 平成19年 4月～20年 3月 | NPO法人設立相談・<br>NPO団体活動支援講座ほか | 315人 |

#### (2) 啓発イベントの開催

| 実施日             | 参加団体 | 参加者     |
|-----------------|------|---------|
| 平成19年11月17日～18日 | 64団体 | 16,000人 |

#### (3) NPOとの協働推進事業

| 事業名                | 実施団体         | 実施期間                |
|--------------------|--------------|---------------------|
| みんなで作ろう子育て<br>支援の輪 | NPO法人自然育児友の会 | 平成19年12月<br>～20年 3月 |
| 市民の音楽ひろば           | 府中クラシック音楽愛好会 | 平成19年12月<br>～20年 3月 |

#### (4) 市民活動支援補助金事業

| 事業名                                  | 実施団体         | 実施期間                |
|--------------------------------------|--------------|---------------------|
| 花を育てよう事業                             | NPO法人府中PFS   | 平成19年 5月<br>～20年 3月 |
| ホットジェネレーション・<br>ミュージカル               | NPO法人西東京総研   | 平成19年 5月<br>～20年 3月 |
| 囲碁で脳をいきいき                            | NPO法人囲碁を楽しむ会 | 平成19年 8月<br>～20年 3月 |
| 市民活動を子育ての視点でつなぐ<br>～府中お産・子育てネットワーク～  | NPO法人自然育児友の会 | 平成19年 6月<br>～20年 3月 |
| 笑顔でいっぱいいつまでも・・<br>メタボリックシンドローム予防に向けて | ヘルスマイト府中21   | 平成19年 6月<br>～20年 3月 |
| 高齢者や子供が楽しく暮せる<br>地域づくり               | 府中童謡の会       | 平成19年 6月<br>～20年 3月 |
| 府中の快適空間、魅力の発見<br>とパワーアップの提案          | 府中建築文化フォーラム  | 平成19年 5月<br>～19年 8月 |
| 健康管理士公開講座                            | 東京都健康管理士会    | 平成19年 5月<br>～20年 3月 |
| 子供たちと一緒に楽しくラシック                      | 府中アカデミー合唱団   | 平成19年 5月<br>～20年 3月 |
| ふれあいディスコダンス                          | ゼノン イン 府中    | 平成19年 6月<br>～20年 3月 |

## 《府中市NPO・ボランティアとの協働推進懇談会に関する事項》

開催3回

## 《女性活動推進に関する事項》

## 1. 講座

## (1) 男女平等社会への意識づくり

| 月 日                | 講 座 名   | 講 師 名                                      | 回数      | 延参加者     |
|--------------------|---|--|---------|----------|
| 平成19年 9月 6日～11月 8日 | いきいき女性セミナー<br>「女性と男性がわかりあうには？」                                  | 松田 正樹<br>吉田 智子<br>天野 恵子<br>北沢 杏子<br>結城 美恵子 | 回<br>10 | 人<br>126 |
| 平成19年10月15日        | 職員啓発・男女共同参画講演会<br>「持続可能なソフトパワーの活用に向けて仕事と生活の調和（ワーク・ライフ・バランス）を図る」 | 小室 淑恵                                      | 1       | 39       |

## (2) 女性の働く権利の保障と環境の整備

| 月 日                | 講 座 名  | 講 師 名                  | 回数     | 延参加者    |
|--------------------|--|------------------------|--------|---------|
| 平成19年 5月12日～ 6月 2日 | 再就職支援講座<br>女性のためのExcel入門講座                                     | 女性パソコン<br>研究会          | 回<br>4 | 人<br>65 |
| 平成19年 6月15日～ 7月20日 | 再就職支援講座<br>「女性のためのはじめてふれるパソコン講座」                               | 原田 静枝<br>女性パソコン<br>研究会 | 6      | 102     |
| 平成19年 6月28日        | 男女雇用平等セミナー<br>これからどうなる？女性と仕事<br>～派遣・契約・正社員の働き方、その最新<br>事情・未来像～ | 麓 幸子                   | 1      | 81      |
| 平成19年10月 4日～10月25日 | 60歳以上の女性のためのパソコン講座   | シルバー人材セ<br>ンター登録講師     | 4      | 69      |
| 平成19年11月 7日～11月28日 | 再就職支援講座<br>「女性のためのWord応用」                                      | シルバー人材セ<br>ンター登録講師     | 4      | 66      |
| 平成20年 1月17日～ 1月31日 | 女性のための起業入門講座<br>“やりたいこと”を仕事にしよう！                               | 奥谷 京子                  | 3      | 64      |
| 平成20年 2月 1日～ 2月 8日 | 「書くコトを仕事にしたい女性」のための<br>ライター養成セミナー事前パソコン講習                      | 女性パソコン<br>研究会          | 3      | 27      |
| 平成20年 2月12日～ 3月11日 | 「書くコトを仕事にしたい女性」のための<br>ライター養成セミナー                              | 外山 由紀子<br>赤井 久美子       | 5      | 85      |

## (3) 女性の健康と安定した生活の確立

| 月 日         | 講 座 名   | 講 師 名 | 回数     | 延参加者    |
|-------------|---|-------|--------|---------|
| 平成20年 1月31日 | リプロダクティブ・ヘルス/ライツ講座<br>イキイキ更年期<br>～頼れる婦人科医の先生にきこう～ | 松峯 寿美 | 回<br>1 | 人<br>38 |

## (4) 女性の人権の尊重と擁護

| 月 日         | 講 座 名                                 | 講 師 名 | 回数     | 延参加者    |
|-------------|---------------------------------------|-------|--------|---------|
| 平成19年11月15日 | 「女性に対する暴力をなくす運動」関連講座<br>メディアの中の女性への暴力 | 深澤 純子 | 回<br>1 | 人<br>15 |

## (5) あらゆる分野への男女の共同参画

| 月 日                | 講 座 名  | 講 師 名           | 回数     | 延参加者    |
|--------------------|--|-----------------|--------|---------|
| 平成19年 7月 7日        | 男女共同参画週間記念講演会<br>聞けば納得!!!あなたの会社でどうすればワーク・ライフ・バランス(仕事と生活の調和)が実現できるのか?が分かる講座 | 小室 淑恵           | 回<br>1 | 人<br>61 |
| 平成19年10月30日～11月13日 | 女性のためのまちづくり講座<br>～暮らしと市政は同じ土俵～   | 進藤 久美子<br>小西 厚子 | 3      | 33      |
| 平成19年11月 6日～11月20日 | 目からウロコ どうにもとまらない!<br>歌謡曲にみる男・女   | 舌津 智之           | 3      | 36      |
| 平成20年 2月 1日～ 2月29日 | 女性のための木工講座<br>くるみの木でつくる食べる道具   | 山下 純子           | 5      | 55      |
| 平成20年 2月27日        | 女性のためのライフプラン講座<br>知って得する保険のはなし   | 新屋 真摘           | 1      | 25      |
| 平成20年 3月 8日        | 50歳以下の男性限定料理教室<br>ビギナーズ・クッキングinルミエール府中                                     | ヘルスマイト<br>府中21  | 1      | 9       |
| 合 計                |  |                 | 57     | 996     |

## 2. 刊行物

(単位:部)

| 題 名                      | 発 行      | 部 数    | 内 容                       |
|--------------------------|----------|--------|---------------------------|
| スクエア21 No. 48            | 平成19年 4月 | 2,000部 | 男女共同参画推進に関する啓発及び女性センター情報誌 |
| スクエア21 No. 49            | 平成20年 3月 | 2,000部 | 男女共同参画推進に関する啓発及び女性センター情報誌 |
| 第21回 府中市男女共同参画推進フォーラム記録誌 | 平成20年 3月 | 700部   | 府中市男女共同参画推進フォーラムの記録誌      |

## 《男女共同参画推進フォーラムに関する事項》

第21回 府中市男女共同参画推進フォーラム

いまの世の中、なんかヘン?!～Let's Do it now～

| 実施期間       | 内 容                                     | 参加者数<br>人 |
|------------|---|-----------|
| 平成19年12月1日 | 開会式                                     |           |
|            | 講演会 「私のスカートを踏まないで!<br>ー性別役割分業社会の行き詰まりー」 | 97        |
|            | 分科会                                     | 30        |
|            | 体験コーナー                                  | 22        |
|            | 体験コーナー                                  | 21        |
| 平成19年12月2日 | 実行委員会企画 読み聞かせ                           | 26        |
|            | 分科会                                     | 23        |
|            | 分科会                                     | 49        |
|            | 体験コーナー                                  | 57        |
|            | 体験コーナー                                  | 8         |
|            | 閉会式                                     |           |
| 合 計        |   | 333       |

## 《府中市男女共同参画推進懇談会に関する事項》

懇談会開催

6回

## 《女性問題相談に関する事項》

(単位：件)

| 内 訳  | 件 数            |
|------|----------------|
| 面接相談 | 245            |
| 電話相談 | 717            |
| 合 計  | 962 (女909、男53) |



# 経 済 観 光 課

## 《農業の構成に関する事項》

### 1. 経営耕地面積

平成20年1月1日現在 (単位: m<sup>2</sup>)

| 総面積       | 内 訳     |         |         | 1戸当たり<br>平均耕地 |
|-----------|---------|---------|---------|---------------|
|           | 田       | 畑       | 樹園地     |               |
| 1,637,447 | 436,173 | 907,326 | 293,948 | 3,484         |

(市外農地含む)

### 2. 経営耕地面積別農家戸数

(単位: 戸)

| 1,000m <sup>2</sup><br>以下 | 1,001~<br>3,000m <sup>2</sup> | 3,001~<br>5,000m <sup>2</sup> | 5,001~<br>7,000m <sup>2</sup> | 7,001~<br>10,000m <sup>2</sup> | 10,001m <sup>2</sup> ~<br>以上 | 合計  |
|---------------------------|-------------------------------|-------------------------------|-------------------------------|--------------------------------|------------------------------|-----|
| 123                       | 159                           | 97                            | 43                            | 31                             | 17                           | 470 |

(市外農地含む)

### 3. 農家戸数と農家人口

(単位: 戸、人)

| 農 家 戸 数 |    |     |     |     | 農家人口  |
|---------|----|-----|-----|-----|-------|
| 総数      | 専業 | 兼 業 |     |     | 農業従事者 |
|         |    | 総数  | 第1種 | 第2種 |       |
| 470     | 9  | 461 | 19  | 442 | 1,058 |

### 4. 家畜飼養戸数と頭羽数

(単位: 戸、頭、羽)

| 乳 牛 |    | 鶏  |       |
|-----|----|----|-------|
| 戸数  | 頭数 | 戸数 | 羽数    |
| 2   | 10 | 1  | 5,880 |

## 《農業まつりに関する事項》

農業者の生産技術の向上、都市農業のPR及び市民と農業者のふれあいを促進するために実施した。

### 1. 農業まつり

| 開催月日                | 開催場所 | 委託団体              | 来場者数   | 内 容  |
|---------------------|------|-------------------|--------|--|
| 平成19年11月17日<br>~18日 | 郷土の森 | 府中市農業まつり<br>実行委員会 | 18,400 | 農産物品評会観覧、野菜の宝舟の展示、農産物の即売、花き鉢物・苗木の頒布、各種催し物等 |

### 2. 農業品評会の部門別出品点数及び入賞点数

(単位: 点)

| 部 門      | 審 査<br>年 月 日 | 出品点数 | 入 賞 点 数 |     |     |     |       |
|----------|--------------|------|---------|-----|-----|-----|-------|
|          |              |      | 最 優 秀   | 優 秀 | 優 良 | 努 力 | 特 別 賞 |
| 花き品評会    | 平成19年5月31日   | 88   | 1       | 2   | 4   | 9   | 1     |
| 夏野菜品評会   | 平成19年7月2日    | 140  | 1       | 3   | 6   | 14  | 2     |
| 梨立毛品評会   | 平成19年8月10日   | 8    | 1       | 1   | 2   | 4   | 1     |
| 梨品評会     | 平成19年9月3日    | 61   | 1       | 1   | 2   | 6   | 1     |
| 植木・盆栽品評会 | 平成19年11月16日  | 110  | 4       | 3   | 5   | 11  | 4     |
| 農産物品評会   | "            | 366  | 7       | 10  | 17  | 39  | 13    |
| 合 計      |              | 773  | 15      | 20  | 36  | 83  | 22    |

## 《認定農業者に関する事項》

(単位：組)

| 総数 | 個人認定 | 家族認定 | 法人 |
|----|------|------|----|
| 65 | 45   | 19   | 1  |

## 《循環型農業普及事業に関する事項》

| 種類   | 配布者数<br>人 | 配布量<br>トン | 施肥面積<br>アール |
|------|-----------|-----------|-------------|
| 有機堆肥 | 延べ216     | 112.1     | 6,820       |

## 《農地の保全に関する事項》

生産緑地地区指定農地等振興事業

| 保全協定状況 | 件数 | 筆数  | 面積             |
|--------|----|-----|----------------|
|        | 件  | 筆   | m <sup>2</sup> |
|        | 35 | 118 | 57,350         |

## 《農業後継者に関する事項》

## 1. 農業後継者経営改善対策事業

| 保全協定状況 | 件数 | 筆数 | 面積             |
|--------|----|----|----------------|
|        | 件  | 筆  | m <sup>2</sup> |
|        | 13 | 57 | 26,352         |

## 2. 農業担い手支援事業

|       |     |
|-------|-----|
| 補助団体数 | 1団体 |
|-------|-----|

## 《灌漑用水対策事業に関する事項》

| 補助団体数 | 灌漑面積  |
|-------|-------|
| 組合    | アール   |
| 5     | 4,128 |

## 《農業生産団体育成事業に関する事項》

生産資材、種苗類、出荷資材、出荷容器等の共同購入事業費に補助

|       |     |
|-------|-----|
| 補助団体数 | 8団体 |
|-------|-----|

## 《府中市農業協力委員に関する事項》

| 協力委員 | 連絡会議 |
|------|------|
| 人    | 回    |
| 29   | 2    |

## 《市民農業大学に関する事項》

| 区 分       | コース数 | 受講者数 |
|-----------|------|------|
| 市民農業大学の実施 | 2    | 206  |

## 《地元野菜うね売りあっせん事業に関する事項》

| 区 分   | じゃがいも | ね ぎ | いちご | 合 計 |
|-------|-------|-----|-----|-----|
| 区 画 数 | 346   | 330 | 60  | 736 |

## 《体験農園に関する事項》

| 区 分     | 開設数 | 区画数 |
|---------|-----|-----|
| 体験農園の実施 | 2   | 99  |

## 《地産地消に関する事項》

|     |     |
|-----|-----|
| 件 数 | 32件 |
|-----|-----|

## 《子ども農業体験に関する事項》

|          |     |
|----------|-----|
| 親子ふれあい農園 | 1件  |
| 学 童 農 園  | 13校 |

## 《商工業に関する事項》

## 1. 小規模事業者等指導事務

委託先 むさし府中商工会議所

| 指 導 内 容         | 件数                               |
|-----------------|----------------------------------|
| 経営指導<br>(指導員6人) | ・巡回指導 1,824件<br>・窓口指導 737件       |
| 講習会等による指導       | ・集団指導 46回 970人<br>・個別指導 37回 105人 |
| 記帳指導            | 延べ 252回                          |
| メールマガジン情報事業     | 送信部数 延べ 13,513部                  |

## 2. 工業技術情報センター運営

中小企業の製品開発や技術革新を支援するため、専門の相談員による技術相談、技術情報の提供及び技術講習会を行った。

○技術相談

| 相談件数 | 相 談 場 所                |
|------|------------------------|
| 274件 | 府中駅北第2庁舎<br>工業技術情報センター |

## ○中小企業技術講習会

| 開催日         | テ<br>ー<br>マ                  | 受<br>講<br>者<br>数 |
|-------------|------------------------------|------------------|
| 平成19年 8月 9日 | ガラスを使いこなそう                   | 21企業 42人         |
| 平成19年 9月 6日 | 楽しい機械設計                      | 18企業 36人         |
| 平成19年 9月13日 | LEDをとことん理解する                 | 30企業 59人         |
| 平成19年10月10日 | 補助講習会<br>LED点灯回路の設計と実習       | 1企業 1人           |
| 平成19年10月15日 | 補助講習会<br>LED点灯回路の設計と実習       | 6企業 7人           |
| 平成19年10月17日 | 補助講習会<br>LED点灯回路の設計と実習       | 7企業 8人           |
| 平成19年11月21日 | 補助講習会<br>LED点灯回路の設計と実習       | 1企業 1人           |
| 平成19年11月27日 | 補助講習会<br>LED点灯回路の設計と実習       | 1企業 1人           |
| 平成19年11月30日 | 補助講習会<br>LED点灯回路の設計と実習       | 5企業 5人           |
| 平成19年12月12日 | 市場開拓支援事業の紹介と<br>売れる製品開発のポイント | 15企業 16人         |

## 3. 異業種交流促進事業

工業の活性化のため、異業種間の情報・技術の交換、新技術の開発にむけた交流事業を行った。

## ○交流活動促進事業

- ・研究会 7回開催 参加者数延べ 75人
- ・企業見学・講習会等 参加者数延べ 29人
- ・研究開発・活動拠点の確保

## ○工業技術展の開催

- ・テーマ 「人・もの・技術の新しい出会い」
- ・会場 府中市市民会館
- ・期間 平成20年2月8日～9日
- ・出展企業 105社 13団体 3大学 2技術専門校 1高等学校
- ・来場者数 約5,000人

## ○東京都産業交流展への出展

- ・会場 東京ビッグサイト
- ・期間 平成19年10月25日～26日
- ・出展企業 府中市ブースに13社

## ○運 営

- ・むさし府中商工会議所
- ・府中市工業技術展実行委員会

## 4. 多摩東部広域産業政策連絡会議

多摩東部地域における工業振興を図るため、6市の商工会、商工会議所及び市による連絡会議において産業振興施設の整備等にむけた調査・研究、視察研修会等を行った。

《商工業振興補助に関する事項》

1. 商工業振興事業補助

| 事業名                 | 補助金額       | 補助率等            |
|---------------------|------------|-----------------|
|                     | 円          |                 |
| 商工まつり               | 14,878,000 | 事業費の1/3、1/2以内   |
| 商業祭助成金              | 1,250,000  | 事業費の定額          |
| 商工振興表彰式典            | 1,000,000  | 事業費の1/2以内       |
| 経営情報提供事業            | 13,832,000 |                 |
| 会議所ニュースの発行          | 2,312,000  | 事業費の1/2以内       |
| 商工業振興調査事業           | 1,250,000  | 事業費の1/2以内       |
| ファクシミリ情報事業          | 1,380,000  | 事業費の1/2以内       |
| 情報管理事業              | 8,890,000  | 事業費の1/3以内       |
| 小規模金融支援事業           | 74,249     | 市中小企業事業資金の利子補助率 |
| 後継者対策事業             | 230,000    | 事業費の1/3以内       |
| 中小企業インターネット等活用支援事業  | 6,650,000  | 事業費の1/2以内       |
| 人材採用支援事業            | 1,095,000  | 事業費の1/2以内       |
| 府中市賑わいあふれるまちづくり促進事業 | 310,000    | 事業費の1/2以内       |
| 合計                  | 39,319,249 |                 |

2. 商店街イベント事業補助

| 商店会数 | 事業数 | 総事業費       | 補助金額       | 補助率等                           |
|------|-----|------------|------------|--------------------------------|
|      | 件   | 円          | 円          |                                |
| 27   | 50  | 69,982,336 | 43,845,000 | 査定事業費の3/4、2/3以内、<br>1事業600万円以内 |

3. 商店街活性化事業補助

○装飾街路灯新設

| 商店会数 | 基数 | 補助金額    | 補助率等                   |
|------|----|---------|------------------------|
|      | 基  | 円       |                        |
| 2    | 4  | 292,000 | 総額の3/4以内、1基 300,000円以内 |

○装飾街路灯修繕

| 商店会数 | 基数 | 補助金額    | 補助率等                  |
|------|----|---------|-----------------------|
|      | 基  | 円       |                       |
| 1    | 26 | 403,000 | 総額の3/4以内、1基 60,000円以内 |

○装飾街路灯移設

| 商店会数 | 基数 | 補助金額    | 補助率等                  |
|------|----|---------|-----------------------|
|      | 基  | 円       |                       |
| 4    | 5  | 450,000 | 総額の3/4以内、1基 90,000円以内 |

○装飾アーチ修繕

| 商店会数 | 基数 | 補助金額      | 補助率等                   |
|------|----|-----------|------------------------|
|      | 基  | 円         |                        |
| 3    | 14 | 1,913,000 | 総額の3/4以内、1基 300,000円以内 |

## ○装飾アーケード修繕

| 商店会数 | 基数 | 補助金額    | 補助率等                  |
|------|----|---------|-----------------------|
|      | 基  | 円       |                       |
| 1    | 24 | 510,000 | 総額の3/4以内、1基 60,000円以内 |

## ○販売促進事業

| 商店会数 | 事業数 | 補助金額    | 補助率等                      |
|------|-----|---------|---------------------------|
|      | 件   | 円       |                           |
| 2    | 2   | 877,000 | 査定事業費の2/3以内、1事業10,000万円以内 |

## 4. 商店街共同施設電気料補助

## ○装飾街路灯電気料

| 商店会数 | 基数    | 補助金額       | 補助率      |
|------|-------|------------|----------|
|      | 基     | 円          |          |
| 43   | 1,482 | 19,490,936 | 総額の95%以内 |

## ○アーチ電気料

| 商店会数 | 基数 | 補助金額      | 補助率      |
|------|----|-----------|----------|
|      | 基  | 円         |          |
| 26   | 91 | 1,061,599 | 総額の50%以内 |

## ○アーケード電気料

| 商店会数 | 基数 | 補助金額    | 補助率      |
|------|----|---------|----------|
|      | 基  | 円       |          |
| 1    | 1  | 115,630 | 総額の50%以内 |

## 5. 中小企業退職金共済掛金補助

| 事業所数 | 加入者数(延) | 補助金額       | 補助金限度額                 |
|------|---------|------------|------------------------|
|      | 人       | 円          |                        |
| 544  | 57,117  | 19,476,960 | 1人月額480円・1事業所当り15万円を上限 |

## 6. 製造業等活性化支援事業補助

## ○新製品・新技術開発事業

| 事業数 | 総事業費      | 補助金額      | 補助率等                                      |
|-----|-----------|-----------|---|
| 件   | 円         | 円         |   |
| 5   | 6,226,971 | 3,632,000 | 査定事業費の2/3以内、<br>自社開発は100万円以内、共同開発は150万円以内 |

## ○市場開拓事業

| 事業数 | 総事業費    | 補助金額    | 補助率等                  |
|-----|---------|---------|-----------------------|
| 件   | 円       | 円       |                       |
| 2   | 568,575 | 100,000 | 査定事業費の1/2以内、<br>5万円以内 |

## ○ISO等取得支援事業

| 事業数 | 総事業費    | 補助金額    | 補助率等                                   |
|-----|---------|---------|--|
| 件   | 円       | 円       |  |
| 3   | 693,750 | 150,000 | 査定事業費の1/2以内、<br>ISO取得は30万円以内、特許取得5万円以内 |

## 7. 特産品等開発支援事業補助

## ○名産品開発・発掘事業

| 事業数 | 総事業費    | 補助金額    | 補助率等  |
|-----|---------|---------|---|
| 件   | 円       | 円       |   |
| 1   | 644,870 | 467,000 | 査定事業費の3/4以内、<br>1人又は2人のグループは20万円以内、<br>3人以上のグループは40万円以内 |

## ○市場開拓事業

| 事業数 | 総事業費    | 補助金額    | 補助率等  |
|-----|---------|---------|---|
| 件   | 円       | 円       |   |
| 1   | 310,438 | 206,000 | 査定事業費の2/3以内、<br>1人又は2人のグループは20万円以内、<br>3人以上のグループは40万円以内 |

## 8. むさし府中商工会議所会館改修工事

| 事業数 | 総事業費        | 補助金額       | 補助率等        |
|-----|-------------|------------|-------------|
| 件   | 円           | 円          |             |
| 1   | 195,180,666 | 96,839,000 | 査定事業費の1/2以内 |

## 《中小企業事業資金融資制度に関する事項》

## 1. 中小企業事業資金融資事業

| 事項                       | 金額等  | 区分                            | 貸付限度額    | 償還期間                     |       |
|--------------------------|--|-------------------------------|----------|--------------------------|-------|
| 貸付金額                     | 2,039,810千円  | 小口事業資金                        | 運転       | 800万円以内                  | 5年以内  |
|                          |  |                               | 設備       | 1,500万円以内                | 10年以内 |
| 貸付件数                     | 439件   | 無担保無保証人<br>(9月末終了)            | 運転       | 300万円以内                  | 3年以内  |
|                          |  |                               | 設備       | 300万円以内                  | 5年以内  |
| 利率                       | 1.1%(4月～)<br>1.3%(10月～)<br>1.5%(12月～)                | 季節短期資金                        | 運転       | 500万円以内                  | 1年以内  |
|                          |  | 不況対策特別資金                      | 運転       | 700万円以内                  | 5年以内  |
| 不況対策特別資金利率               | 0.1%(4月～)<br>0.45%(6月～)<br>0.5%(10月～)<br>0.55%(12月～) | 開業資金                          | 運転<br>設備 | 700万円以内                  | 7年以内  |
|                          |  | 借換資金                          | 運転       | 既存融資残高の合計<br>又は1,000万円以内 | 5年以内  |
| 借換資金利率                   | 金融機関所定<br>利率-1.0%                                    | 小口事業資金【小口零細企<br>業保証制度】(10月から) | 運転       | 800万円以内                  | 5年以内  |
|                          |  |                               | 設備       | 1,250万円以内                | 10年以内 |
| 小口事業資金【小口零<br>細企業保証制度】利率 | 1.1%(10月～)<br>1.3%(12月～)                             |                               |          |                          |       |

注. 利率は利用者負担、実質利用率を示す。

## 2. 中小企業事業資金貸付状況

| 金融機関 | 件数  |     | 貸付金額      | 平成20年3月31日現在 |           |
|------|-----|-----|-----------|--------------|-----------|
|      | 申込  | 貸付  |           | 件数           | 融資残高      |
| 機関   | 件   | 件   | 千円        | 件            | 千円        |
| 22   | 515 | 439 | 2,039,810 | 2,015        | 5,337,389 |

## 3. 利子補助金交付

| 区分                     | 融資残高      | 補助金額       | 利率       |              |      |
|------------------------|-----------|------------|----------|--------------|------|
|                        |           |            | 契約       | 実質           | 補助   |
|                        | 千円        | 円          | %        | %            | %    |
| 小口事業資金                 | 2,891,208 | 25,303,712 | 2.5      | 1.5          | 1.0  |
| 無担保無保証人                | 34,547    | 381,906    | 2.1      | 1.1          | 1.0  |
| 季節短期資金                 | 15,408    | 162,738    | 2.5      | 1.5          | 1.0  |
| 不況対策特別資金               | 2,042,151 | 30,164,598 | 2.2      | 0.55         | 1.65 |
| 開業資金                   | 128,577   | 1,031,541  | 2.3      | 1.3          | 1.0  |
| 借換資金                   | 1,176     | 9,518      | 金融機関所定利率 | 金融機関所定利率-1.0 | 1.0  |
| 小口事業資金<br>【小口零細企業保証制度】 | 224,322   | 472,816    | 2.3      | 1.3          | 1.0  |
| 合計                     | 5,337,389 | 57,526,829 |          |              |      |

注. 融資残高、利率は平成20年3月31日現在。

無担保無保証人は、平成19年9月末終了。

## 4. 業種別利用状況

| 区分    | 申込  |           | 貸付  |           |
|-------|-----|-----------|-----|-----------|
|       | 件数  | 金額        | 件数  | 金額        |
|       | 件   | 千円        | 件   | 千円        |
| 製造業   | 36  | 212,400   | 40  | 205,500   |
| 建設業   | 129 | 634,910   | 101 | 489,400   |
| 運輸業   | 10  | 52,700    | 10  | 52,700    |
| 卸売業   | 27  | 146,600   | 23  | 113,500   |
| 小売業   | 85  | 452,500   | 81  | 422,400   |
| 飲食業   | 48  | 198,800   | 39  | 136,510   |
| サービス業 | 133 | 569,700   | 103 | 404,900   |
| その他   | 47  | 248,400   | 42  | 214,900   |
| 合計    | 515 | 2,516,010 | 439 | 2,039,810 |

## 《観光に関する事項》

## 1. 観光事業補助

| 事業名     | 内容  |
|---------|---|
| 観光事業    | 観光情報提供事業（PRパンフレットの作成、PRブースの設置）<br>観光振興事業（観光カレンダー・グッズの作成、ホームページの運営、観光ガイドツアーの実施、推奨品認定事業、府中小唄民謡流し事業、写真コンクール等）<br>啓発・協賛事業（けやき並木イルミネーション、節分祭他） |
| 例大祭観光事業 | 実況放送、交通規制図、PRポスター・パンフレット、広告宣伝費、市内自治会等(61団体)の行う例大祭関連事業   |



## 2. 例大祭仮設トイレ、臨時救護所の運営

|       |             |                        |
|-------|-------------|------------------------|
| 仮設トイレ | 設置期間        | 平成19年5月3日～5日           |
|       | 設置場所<br>設置数 | 大國魂神社境内4か所<br>仮設トイレ26基 |
| 臨時救護所 | 設置期間        | 平成19年5月5日              |
|       | 傷病者数        | 2人                     |
|       | 看護師人数       | 2人                     |
|       | 開設場所        | 中央図書館1階ホール             |

## 3. 観光振興事業

| 事業名    | 内 容  |
|--------|--|
| 観光振興事業 | 観光PRパンフレット作成(10,000部)、観光PRコーナーの開設、ホームページ運用、PR広告の掲載、写真コンクールの開催等 |

## 4. 観光情報センター運営

| 利用期間                    | 利用数     |
|-------------------------|---------|
| 平成19年 4月 1日～平成20年 3月31日 | 26,371人 |

## 《消費者教育に関する事項》

## 1. 講座

| 区 分      | 消費生活講座 |
|----------|--------|
| 延実施回数    | 11     |
| 延出席者数(人) | 338    |

## 2. 消費知識啓発パンフレット等の発行

| 印刷物名       | 部数    |
|------------|-------|
| くらしの豆知識    | 2,100 |
| 消費生活相談事例集  | 700   |
| 府中市消費生活だより | 3,200 |
| 合 計        | 6,000 |

## 3. 消費生活展

| 展示期間                  | 会場  | テーマ                      | 入場者数 |
|-----------------------|---|--------------------------|------|
| 平成19年<br>11月30日・12月1日 | 府中グリーンプラザ<br>5階展示ホール  | かけがえのない地球と命<br>～くらしの再点検～ | 450人 |
| 参加団体数                 | 団体名   |                          |      |
| 7団体                   | <ul style="list-style-type: none"> <li>・府中市消費者の会</li> <li>・Fの会</li> <li>・コープとうきょう府中市組合員委員会</li> <li>・多摩南生活クラブ生協まち府中ゴミ減らし隊</li> <li>・府中学校給食を考える市民の会</li> <li>・ヘルスマイト府中21</li> <li>・ECO研究会</li> </ul> |                          |      |

## 《消費者保護に関する事項》

消費者団体の育成保護

| 区分          | 回数 |
|-------------|----|
| 見学会（市バスの提供） | 4  |
| 会場提供        | 1  |
| 講師派遣        | 0  |

## 《消費生活相談に関する事項》

(単位：件)

| 相談内容   | 商品一般     | 食料品       | 住居品       | 光熱水品        | 被服品       | 保健衛生品     | 教養娯楽品 |
|--------|----------|-----------|-----------|-------------|-----------|-----------|-------|
| 件数     | 43       | 49        | 68        | 4           | 33        | 33        | 116   |
| 車両・乗り物 | 土地・建物・設備 | 他の商品      | クリーニング    | レンタル・リース・賃借 | 工事・建築・加工  | 修理・補修     |       |
|        | 19       | 42        | 1         | 13          | 68        | 33        | 17    |
| 管理・保管  | 役務一般     | 金融・保険サービス | 運輸・通信サービス | 教育サービス      | 教養・娯楽サービス | 保健・福祉サービス |       |
|        | 1        | 5         | 122       | 325         | 14        | 84        | 49    |
| 他の役務   | 内職・副業・相場 | 他の行政サービス  | 他の相談      | 合計          |           |           |       |
|        | 41       | 15        | 4         | 27          | 1,226     |           |       |

## 《府中市民朝市に関する事項》

| 実施日        | 利用者数(延) | 販売品目 | 出店数 | 販売点数   |
|------------|---------|------|-----|--------|
|            | 人       | 品目   | 店   | 点      |
| 平成19年5月27日 | 約 3,600 | 147  | 23  | 7,850  |
| 平成19年11月3日 | 約 3,600 | 159  | 23  | 6,074  |
| 合計         | 7,200   | 306  | 46  | 13,924 |

## 《公衆浴場設備改修費補助に関する事項》

| 補助件数 | 補助金額      |
|------|-----------|
| 2 浴場 | 1,880,184 |

※ 市内浴場数 10 浴場

## 《市民農園に関する事項》

平成20年3月31日現在

|    | 農園名   | 所在地        | 区画数   | 面積             | 開設年月日      |
|----|-------|------------|-------|----------------|------------|
|    |       |            | 区画    | m <sup>2</sup> |            |
| 1  | 白系台   | 白系台3-28-4  | 95    | 1,154.75       | 平成15年4月1日  |
| 2  | 押立町第1 | 押立町2-19-25 | 55    | 656.69         | 平成15年4月1日  |
| 3  | 小柳町第2 | 小柳町6-20-6  | 69    | 887.00         | 平成15年4月1日  |
| 4  | 若松町第2 | 若松町5-10-1  | 82    | 885.00         | 平成15年4月1日  |
| 5  | 天神町   | 天神町3-5-8   | 44    | 484.00         | 平成15年4月1日  |
| 6  | 府中町第1 | 府中町3-6-2   | 247   | 2,979.37       | 平成15年4月1日  |
| 7  | 府中町第2 | 府中町3-23-3  | 72    | 958.97         | 平成18年4月1日  |
| 8  | 緑町    | 緑町1-26-6   | 163   | 2,024.00       | 平成15年4月1日  |
| 9  | 八幡町   | 八幡町2-15-1  | 122   | 1,165.00       | 平成15年4月1日  |
| 10 | 是政第1  | 是政1-34-22  | 41    | 461.00         | 平成15年4月1日  |
| 11 | 是政第2  | 是政2-3-13   | 19    | 259.82         | 平成15年4月1日  |
| 12 | 矢崎町第1 | 矢崎町4-12-17 | 84    | 873.00         | 平成15年4月1日  |
| 13 | 矢崎町第2 | 矢崎町5-2-2   | 117   | 1,305.00       | 平成15年4月1日  |
| 14 | 南町第1  | 南町2-1-1    | 125   | 1,330.74       | 平成15年4月1日  |
| 15 | 南町第2  | 南町6-45-8   | 89    | 1,087.00       | 平成15年4月1日  |
| 16 | 本町    | 本町3-2-3    | 56    | 678.44         | 平成15年4月1日  |
| 17 | 西原町   | 西原町2-7-1   | 98    | 998.00         | 平成15年4月1日  |
| 18 | 住吉町   | 住吉町3-6-1   | 87    | 1,093.00       | 平成15年4月1日  |
| 19 | 四谷第1  | 四谷2-12-1   | 92    | 1,068.00       | 平成15年4月1日  |
| 20 | 四谷第2  | 四谷3-20-2   | 75    | 786.91         | 平成15年4月1日  |
| 21 | 四谷第4  | 四谷5-45-1   | 127   | 1,790.00       | 平成15年4月1日  |
| 22 | 西府町第1 | 西府町3-18-1  | 72    | 740.00         | 平成15年4月1日  |
| 23 | 西府町第2 | 西府町4-7-3   | 113   | 1,044.00       | 平成15年4月1日  |
|    | 〃     | 西府町4-5-4   | 60    | 667.00         | 平成19年10月1日 |
|    | 合計    |            | 2,204 | 25,376.69      |            |

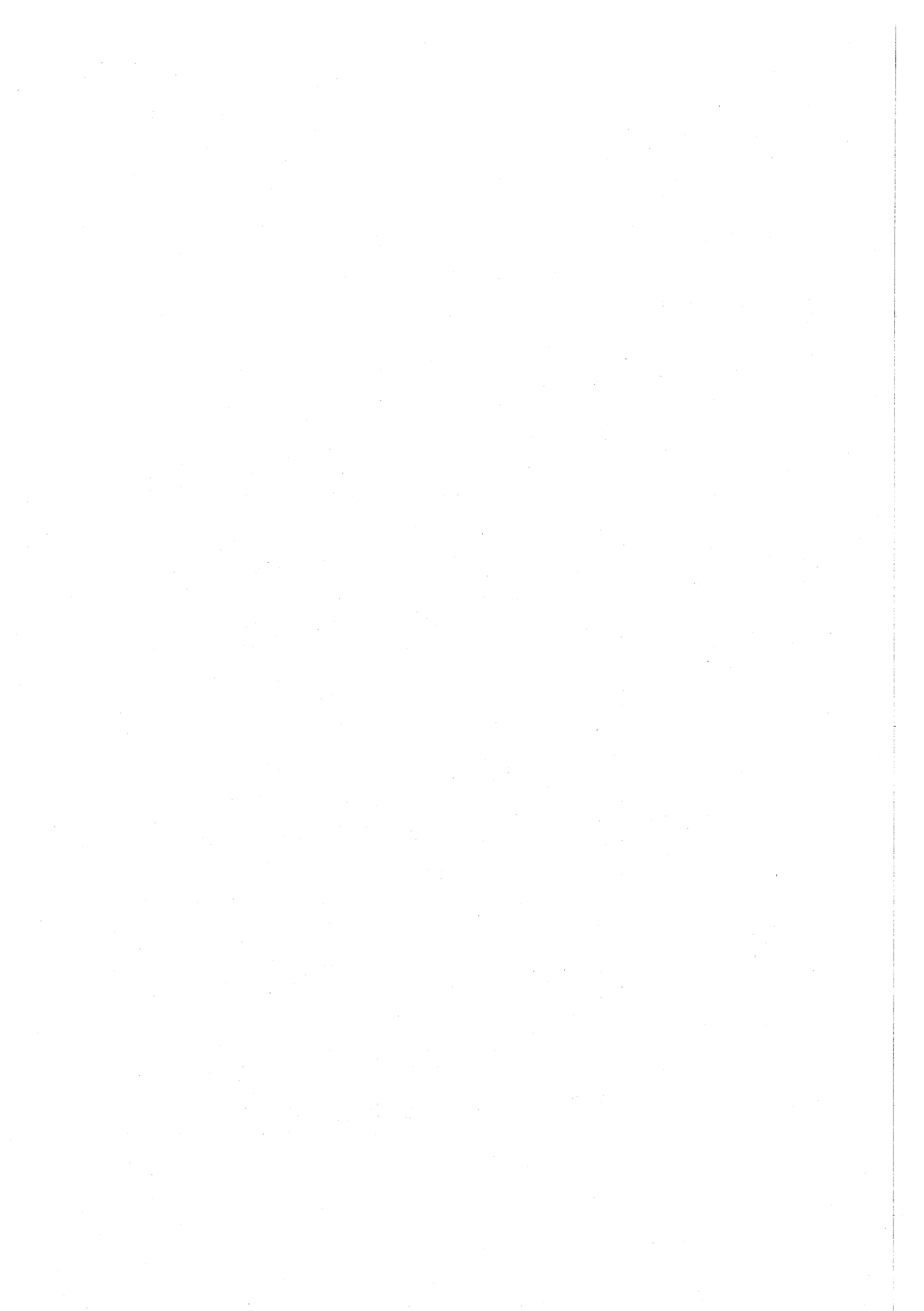

福 祉 保 健 部



## 地域福祉推進課

### 《民生委員・児童委員に関する事項》

1. 民生委員・児童委員定数 173人
2. 民生委員・児童委員活動状況  
内容別相談・支援

(単位：件)

| 相談・支援内容     | 件数  | 相談・支援内容 | 件数    |
|-------------|-----|---------|-------|
| 在宅福祉        | 732 | 仕事関係    | 26    |
| 介護保険        | 342 | 家族関係    | 224   |
| 健康・保健医療     | 617 | 住居      | 172   |
| 子育て・母子保健    | 258 | 生活環境    | 198   |
| 子どもの地域生活    | 223 | 日常的な支援  | 687   |
| 子どもの教育・学校生活 | 299 | その他     | 1,212 |
| 生活費         | 172 |         |       |
| 年金・保険       | 65  | 合計      | 5,227 |

### 《一般福祉に関する事項》

戦没者遺族等の援護

(単位：件)

| 種類          | 件数  |
|-------------|-----|
| 旧軍人、軍属の恩給受付 | 0   |
| 〃 遺族援護      | 205 |
| 合計          | 205 |

### 《福祉のまちづくりに関する事項》

福祉的環境整備に係る開発行為等の指導について

事前相談・指導

(単位：件)

| 件名              | 件数  |
|-----------------|-----|
| 開発行為に関する指導実績    | 23  |
| 中高層建築物等に関する指導実績 | 48  |
| 建築確認申請に伴う事前相談   | 67  |
| 合計              | 138 |

| 件名        | 件数 |
|-----------|----|
| 完成時の調査・確認 | 65 |

### 《保健福祉人材育成センターに関する事項》

ホームヘルパー・施設介護職員等養成講習開催状況

(単位：回、人)

| 講習名              | 開催回数 | 人数 |
|------------------|------|----|
| 訪問介護員養成講習(2級課程)  | 1    | 34 |
| 難病患者等ホームヘルパー養成講習 | 1    | 38 |
| 視覚障害者移動介護従業者養成講習 | 1    | 20 |
| 合計               | 3    | 92 |

### 《福祉活動推進に関する事項》

福祉活動を行う団体への助成認定について

(単位：件)

| 件名     | 件数 |
|--------|----|
| 申請団体   | 10 |
| 助成決定団体 | 10 |
| 助成団体   | 10 |

### 《福祉サービス利用者総合支援に関する事項》

判断能力の不十分な高齢者・身体障害者等への相談、成年後見制度利用促進について

(単位：件)

| 相談内容               | 件数    |
|--------------------|-------|
| 利用者サポート事業（総合・専門相談） | 248   |
| 福祉サービス利用支援事業       | 58    |
| 専門相談（ふくし法律相談）      | 196   |
| 苦情の対応（調整）          | 20    |
| 成年後見利用促進事業（相談）     | 1,101 |
| 合計                 | 1,623 |

(単位：回、人)

| 成年後見制度普及・利用促進 | 開催回数 | 人数 |
|---------------|------|----|
| 講演会           | 1    | 74 |

権利擁護センターふちゅう運営事業

(単位：回、人)

| 権利擁護センター普及啓発 | 開催回数 | 参加者 |
|--------------|------|-----|
| 講演会          | 2    | 314 |

(単位：回、人)

| 権利擁護センター委員会活動 | 開催回数 | 委員 |
|---------------|------|----|
| 運営委員会         | 2    | 7  |

(単位：回、件)

| 成年後見制度に係る事例の検討 | 開催回数 | 検討件数 |
|----------------|------|------|
| 事例検討会          | 6    | 18   |

(単位：回、人、件)

| 後見人等サポート事業 | 開催回数 | 参加者 |
|------------|------|-----|
| 後見人等支援会議   | 3    | 15  |
| 相談支援（件数）   |      | 131 |

(単位：回、人)

| 成年後見等申立て支援  | 開催回数 | 参加者 |
|-------------|------|-----|
| 成年後見等申立て学習会 | 3    | 21  |



# 生活援護課

## 《行旅死亡人及び墓地管理に関する事項》

- 1. 行旅死亡人取扱件数 3 件
- 2. 墓地管理、供養 3 回

## 《生活保護に関する事項》

- 1. 生活保護世帯及び人員  
平成20年3月31日現在 2,503世帯 3,583人
- 2. 保護の開始廃止状況  
開始 417世帯 廃止 321世帯
- 3. 保護状況

| 種 別     | 延 世 帯  | 延 人 員  | 金 額           |
|---------|--------|--------|---------------|
|         | 世帯     | 人      | 円             |
| 生活扶助費   | 26,197 | 38,525 | 2,123,198,195 |
| 住宅扶助費   | 25,226 | —      | 1,182,051,916 |
| 教育扶助費   | —      | 4,190  | 28,435,077    |
| 介護扶助費   | —      | 2,340  | 101,270,447   |
| 医療扶助費   | —      | 39,666 | 2,816,887,097 |
| 生業扶助費   | —      | 137    | 16,030,372    |
| 出産扶助費   | —      | 0      | 0             |
| 葬祭扶助費   | —      | 82     | 15,075,925    |
| 施設事務費   | —      | 224    | 39,673,664    |
| 自立促進事業費 | —      | 129    | 3,472,400     |
| 健全育成事業費 | —      | 1,073  | 6,715,600     |
| 入浴券支給費  | —      | 217    | 5,391,600     |
| 合 計     |        |        | 6,338,202,293 |

### 4. 世帯類型別被保護世帯数 (平成20年3月31日現在)

(単位：世帯)

| 高齢者世帯 | 母子世帯 | 傷病者世帯 | 障害者世帯 | その他の世帯 | 合 計   |
|-------|------|-------|-------|--------|-------|
| 850   | 257  | 751   | 298   | 340    | 2,496 |

(除く停止世帯)

### 5. 医療券発行件数

(単位：枚)

| 入院分   | 外来分    | 調 剤    | 訪問看護 | 合 計    |
|-------|--------|--------|------|--------|
| 4,411 | 58,921 | 33,796 | 99   | 97,227 |

### 6. ホームレス巡回相談件数

(単位：人)

| 相談件数 | 施設入所 | 指導・助言 | 医療機関 | 年度末人数 |
|------|------|-------|------|-------|
| 820  | 56   | 742   | 16   | 77    |

## 高 齢 者 支 援 課

## 《高齢者福祉に関する事項》

老人ホーム措置状況

| 区 分           | 施 設 数 | 入所延人員 | 措 置 費       | 本人等負担額     |
|---------------|-------|-------|-------------|------------|
|               |       | 人     | 円           | 円          |
| 養 護 老 人 ホ ー ム | 11    | 825   | 160,441,888 | 25,046,513 |

## 《高齢者生きがい事業に関する事項》

## 1. 高齢者ハイキング大会実施状況

| 対 象   | 実 施 日         | 場 所  | 参 加 者 数 |
|-------|---------------|------|---------|
| 70歳以上 | 平成19年7月10・11日 | 車山高原 | 260人    |

## 2. 敬老の日記念大会実施状況

| 対 象   | 実 施 日                  | 場 所                     | 参 加 者 数 | 記 念 品  |
|-------|------------------------|-------------------------|---------|--|
| 70歳以上 | 平成19年<br>9月17日<br>(2回) | 府中の森芸術<br>劇場どりーむ<br>ホール | 3,205人  | 感謝状贈呈<br>老人クラブ会長7年以上 5人<br>老人クラブ活動10・20・30年の団体 4団体 |

## 3. 在宅高齢者世帯保養事業実施状況

| 対 象                | 実 施 日                      | 場 所  | 参 加 者 数 |
|--------------------|----------------------------|------|---------|
| 70歳以上の<br>一人暮らし対象者 | 平成19年 6月21日<br>平成19年 7月 5日 | 横浜方面 | 260人    |

## 4. 長寿祝い金等支給事業支給状況

| 種 別 | 対 象     | 受給者数  | 支給総額       |
|-----|---------|-------|------------|
|     |         | 人     | 円          |
| 祝い品 | 80歳(傘寿) | 1,331 | 6,917,872  |
|     | 90歳(卒寿) | 334   | 2,128,749  |
|     | 新百歳     | 22    | 462,000    |
| 祝い金 | 70歳(古希) | 2,327 | 23,270,000 |
|     | 77歳(喜寿) | 1,689 | 16,890,000 |
|     | 88歳(米寿) | 430   | 8,600,000  |
|     | 99歳(白寿) | 24    | 720,000    |
|     | 101歳以上  | 27    | 1,350,000  |
|     | 最高齢     | 2     | 200,000    |

## 5. ことぶき理髪券利用状況

| 対 象   | 利用枚数   | 単 価   | 支給総額       |
|-------|--------|-------|------------|
|       | 枚      | 円     | 円          |
| 70歳以上 | 12,786 | 1,000 | 12,786,000 |

## 6. ことぶき美容券利用状況

| 対 象   | 利用枚数   | 単 価 | 支給総額       |
|-------|--------|-----|------------|
|       | 枚      | 円   | 円          |
| 70歳以上 | 15,896 | 700 | 11,127,200 |

## 7. 一人暮らし高齢者とボランティアの集い実施状況

| 対 象   | 実 施 日       | 参加者数 | ボランティア数 |
|-------|-------------|------|---------|
|       |             | 人    | 人       |
| 70歳以上 | 平成19年 5月22日 | 74   | 20      |
|       | 平成19年 5月23日 | 64   | 16      |
|       | 平成19年 5月24日 | 61   | 20      |
|       | 平成19年11月14日 | 73   | 20      |
|       | 平成19年11月15日 | 73   | 17      |
|       | 平成19年11月16日 | 69   | 17      |
| 合 計   |             | 414  | 110     |

## 8. 老人クラブ補助金交付状況

| 区 分       | ク ラ ブ 数 | 会 員 数 | 補 助 額      |
|-----------|---------|-------|------------|
|           |         | 人     | 円          |
| 単 位 ク ラ ブ | 96      | 7,510 | 37,092,600 |
| 連 合 会     | 1団体     | 7,510 | 2,361,000  |
| 合 計       |         |       | 39,453,600 |

## 9. 老人クラブ研修用バス利用状況

## (1) 単位老人クラブ

| 区 分     | 大 型 バ ス | 計  | 利用老人クラブ |
|---------|---------|----|---------|
|         | 台       | 台  | クラブ     |
| 日 帰 研 修 | 6       | 6  | 6       |
| 宿 泊 研 修 | 35      | 35 | 35      |
| 合 計     | 41      | 41 | 41      |

## (2) 地区老連

| 区 分     | 大 型 バ ス | 計  |
|---------|---------|----|
|         | 台       | 台  |
| 宿 泊 研 修 | 17      | 17 |

## 10. シルバー人材センター補助金等交付状況

| 対 象      | 会 員 数 | 契 約 金 額     | 補 助 額      | 貸 付 金 額    |
|----------|-------|-------------|------------|------------|
|          | 人     | 円           | 円          | 円          |
| 60 歳 以 上 | 1,765 | 816,282,164 | 60,736,000 | 20,000,000 |

## 11. 高齢者等保養施設利用状況

| 対 象      | 保養施設数 | 延利用者数 | 延利用泊数 | 助 成 額     |
|----------|-------|-------|-------|-----------|
|          | か所    | 人     | 泊     | 円         |
| 70 歳 以 上 | 21    | 1,463 | 1,732 | 6,928,000 |

## 12. ことぶき入浴事業利用状況

| 対 象          | 実 施 場 所 | 利 用 者 数 |       |       |       |       | 合 計   |
|--------------|---------|---------|-------|-------|-------|-------|-------|
|              |         | 菖 蒲 湯   | 敬老の湯  | ゆ ず 湯 | 初 湯   | レモン湯  |       |
| 65歳以上及び小学生以下 | 市内10浴場  | 人       | 人     | 人     | 人     | 人     | 人     |
|              |         | 1,357   | 1,242 | 1,137 | 1,216 | 1,281 | 6,233 |

## 《高齢者の援護に関する事項》

## 1. 高齢者福祉電話料助成状況

| 対 象   | 区 分       | 台 数 | 助 成 額     |
|-------|-----------|-----|-----------|
|       |           | 台   | 円         |
| 65歳以上 | 市 貸 与 分   | 104 | 1,419,589 |
|       | 個 人 設 置 分 | 321 | 4,195,871 |
|       | 合 計       | 425 | 5,615,460 |

## 2. 高齢者世帯入浴券支給状況

| 対 象   | 実 人 員 | 延 支 給 枚 数 | 金 額       |
|-------|-------|-----------|-----------|
|       | 人     | 枚         | 円         |
| 65歳以上 | 94    | 11,269    | 4,488,000 |

## 3. 高齢者日常生活用品支給状況

| 対 象    | 実 人 員 | 支 給 品 目 | 支 給 数        |
|--------|-------|---------|--------------|
|        | 人     |         | 枚            |
| 要介護3以上 | 983   | 布おむつ貸与  | 0 枚          |
|        |       | 紙おむつ支給  | 1,272,887 枚  |
|        |       | 助 成 金   | 18,252,255 円 |

## 4. 高齢者寝具乾燥事業利用状況

| 対 象          | 区 分   | 実 人 員 | 延 人 員 | 金 額       |
|--------------|-------|-------|-------|-----------|
|              |       | 人     | 人     | 円         |
| 65歳以上で要介護3以上 | 乾 燥   | 75    | 566   | 849,000   |
|              | 丸 洗 い | 75    | 213   | 426,000   |
|              | 合 計   | —     | 779   | 1,275,000 |

## 5. 日常生活用具給付事業利用状況

| 対 象   | 品 目             | 台 数 等     | 金 額       |
|---|-----------------|-----------|-----------|
|   |                 | 台         | 円         |
| おおむね65歳以上の介護保険「非該当」または、それに準ずる方ただし、電磁調理器は、介護保険「該当者」も対象とする。 | 特 殊 寝 台         | 386       | 1,481,350 |
|   | 移 動 用 バ ー       | 153       | 138,400   |
|   | ポ ー タ ブ ル 便 器   | 22        | 83,580    |
|   | 入 浴 補 助 用 具     | 23        | 162,055   |
|   | 車 い す           | 87        | 157,000   |
|   | 車 い す ク ッ シ ョ ン | 0         | 0         |
|   | 歩 行 支 援 用 具     | 18        | 16,200    |
|   | 歩 行 器           | 24        | 64,800    |
|   | エ ア ー マ ッ ト レ ス | 25        | 56,250    |
|   | 床 ず れ 予 防 マ ッ ト | 51        | 230,000   |
|   | ス ロ ー プ         | 3         | 13,000    |
| 電 磁 調 理 器   | 21              | 225,400   |           |
| 合 計   | —               | 2,628,035 |           |

6. ねたきり高齢者理髪事業利用状況

| 対 象            | 実 人 員 | 延 人 員 | 金 額        |
|----------------|-------|-------|------------|
|                | 人     | 人     | 円          |
| 65歳以上で要介護3以上の方 | 376   | 2,024 | 10,727,200 |

7. 在宅ねたきり高齢者介護者慰労金支給状況

| 対 象                              | 延 人 員 | 金 額        |
|----------------------------------|-------|------------|
|                                  | 人     | 円          |
| 要介護3以上の方（旧老人福祉手当受給者を含む）と生計同一の介護者 | 7,155 | 49,935,000 |

8. 一人暮らし高齢者等緊急通報安全システム機器設置状況

| 対 象   | 台 数          | 金 額        |
|-------|--------------|------------|
|       | 台            | 円          |
| 65歳以上 | 322<br>(145) | 12,692,779 |

注. ( )内は火災安全システムの設置数。

9. はいかい高齢者探索サービス事業利用状況

| 対 象                | 台 数 | 金 額     |
|--------------------|-----|---------|
|                    | 台   | 円       |
| 65歳以上のはいかい高齢者のいる家族 | 50  | 625,632 |

10. 高齢者家具転倒防止器具取付等利用状況

| 対 象           | 取 付 | 配 送 | 合 計 |
|---------------|-----|-----|-----|
|               | 世帯  | 世帯  | 世帯  |
| 一人暮らし世帯       | 32  | 5   | 37  |
| 高齢者のみ世帯       | 17  | 19  | 36  |
| 要介護3以上の方のいる世帯 | 2   | 0   | 2   |

11. 高齢者車いす福祉タクシー利用状況

| 対 象                   | 件 数   | 金 額       |
|-----------------------|-------|-----------|
|                       | 件     | 円         |
| 要介護3以上（旧老人福祉手当受給者を含む） | 2,946 | 9,752,710 |

12. 高齢者在宅サービスセンター等利用状況

| 対 象   | 区 分                   | 実 人 員 | 延 人 員  | 金 額         |
|-------|-----------------------|-------|--------|-------------|
|       |                       | 人     | 人      | 円           |
| 65歳以上 | 通 所 介 護               | 706   | 61,347 | 296,397,598 |
|       | 認 知 症 通 所 介 護         | 110   | 11,411 | 67,719,931  |
|       | 短 期 入 所               | 287   | 24,819 | 120,926,429 |
|       | 入 浴 サ ー ビ ス           | 355   | 18,650 | 74,600,000  |
|       | 通 所 食 事 サ ー ビ ス       | 460   | 43,293 | 28,140,450  |
|       | 食 の 自 立 支 援 事 業       | 910   | 41,536 | 41,536,000  |
|       | 生 き が い テ ー イ サ ー ビ ス | 3     | 203    | 700,350     |
|       | 自 立 支 援 短 期 入 所       | 13    | 832    | 9,484,800   |

## 13. 外出支援サービス利用状況

| 対 象      | 区 分         | 件 数   | 金 額       |
|----------|-------------|-------|-----------|
|          |             | 件     | 円         |
| 65 歳 以 上 | 福 祉 施 設 送 迎 | 2,252 | 2,026,800 |
|          | 通 院 移 送     | 144   | 648,000   |
| 合 計      |             | 2,396 | 2,674,800 |

## 14. 生活支援ヘルパー利用状況

| 対 象      | 延べ人数 | 延べ回数  | 延べ時間数   | 金 額       |
|----------|------|-------|---------|-----------|
|          | 人    | 回     | 時間      | 円         |
| 65 歳 以 上 | 738  | 3,438 | 4,759.0 | 9,518,000 |

## 《介護予防の推進に関する事項》

## 1. 介護予防推進事業利用状況

| 対 象                   | 参加者数 (実人員) | 参加者数 (延) |
|-----------------------|------------|----------|
|                       | 人          | 人        |
| 介護保険の認定を受けていない65歳以上の方 | 912        | 9,995    |

## 2. 介護予防推進センター利用状況

| 対 象                   | 教室参加者数 (実人員) | 教室参加者数 (延) | 宿泊施設利用者数 | 延宿泊数 |
|-----------------------|--------------|------------|----------|------|
|                       | 人            | 人          | 人        | 泊    |
| 介護保険の認定を受けていない65歳以上の方 | 741          | 5,496      | 32       | 107  |

## 3. 地域デイサービス事業利用状況

| 対 象      | 登 録 人 数 | 延利用者数  | 実 施 回 数 |
|----------|---------|--------|---------|
|          | 人       | 人      | 回       |
| 65 歳 以 上 | 527     | 23,461 | 2,053   |

## 4. 在宅介護支援センター利用状況

| 対 象      | 実 人 員 | 延 人 員  | 金 額         |
|----------|-------|--------|-------------|
|          | 人     | 人      | 円           |
| 65 歳 以 上 | 8,063 | 30,768 | 543,791,838 |

## 5. 特定高齢者把握状況

| 対 象                   | 基本チェックリスト実施数 | 特定高齢者決定数 |
|-----------------------|--------------|----------|
|                       | 人            | 人        |
| 介護保険の認定を受けていない65歳以上の方 | 22,804       | 3,616    |

《ケアプラン指導研修事業に関する事項》

| 研修名称      | 回数 | 参加者数(延) |
|-----------|----|---------|
| ケアプラン指導研修 | 5回 | 171人    |

《老人医療に関する事項》

1. 老人医療助成の状況（市の制度）

| 対象                           | 延対象者数 | 延助成件数 | 受診率   | 金額       |
|------------------------------|-------|-------|-------|----------|
| 昭和12年6月30日までに<br>生まれた70歳未満の者 | 280人  | 73件   | 26.1% | 324,680円 |

2. 老人医療助成の状況（都の制度）

| 対象                           | 延対象者数  | 延助成件数 | 金額       |
|------------------------------|--------|-------|----------|
| 昭和12年6月30日までに<br>生まれた70歳未満の者 | 2,006人 | 60件   | 427,003円 |

3. 老人医療給付の状況（国の制度）

| 対象                           | 延対象者数    | 延給付件数    | 受診率    | 金額              |
|------------------------------|----------|----------|--------|-----------------|
| 平成14年9月30日現在で<br>70歳に到達している者 | 216,231人 | 604,143件 | 279.4% | 13,045,221,870円 |

4. 老人性白内障補助眼鏡等費用助成状況

| 対象    | 延対象者数 | 延助成件数 | 金額         |
|-------|-------|-------|------------|
| 65歳以上 | 145人  | 145件  | 2,852,075円 |

《住宅改造費助成に関する事項》

高齢者自立支援住宅改修給付事業費

| 改修の種目    | 件数  | 助成額        |
|----------|-----|------------|
|          | 件   | 円          |
| 住宅改修予防給付 | 14  | 1,707,265  |
| 住宅設備改修給付 |     |            |
| 65歳以上    |     |            |
| 浴槽改修     | 75  | 24,244,082 |
| 流し・洗面台   | 0   | 0          |
| 便所       | 19  | 1,764,525  |
| 合計       | 108 | 27,715,872 |

## 《高齢者住宅に関する事項》

| 住 宅 名         | 所 在 地       | 居 室 数 | 開 設      |
|---------------|-------------|-------|----------|
| 八 幡 町 や す ら ぎ | 八幡町 1-14-14 | 7     | 平成元年12月  |
| 是 政 や す ら ぎ   | 是 政 5- 2- 3 | 9     | 平成 2年 3月 |
| 押 立 町 や す ら ぎ | 押立町 1- 5-54 | 9     | 平成 2年 3月 |
| 緑 町 や す ら ぎ   | 緑 町 2-29- 5 | 14    | 平成 2年12月 |
| 浅 間 町 や す ら ぎ | 浅間町 4- 4- 2 | 12    | 平成 3年 2月 |
| 紅 葉 丘 や す ら ぎ | 紅葉丘 1-39- 5 | 10    | 平成 3年 7月 |
| 武 蔵 台 や す ら ぎ | 武蔵台 1-35- 4 | 9     | 平成 4年 5月 |
| 住 吉 町 や す ら ぎ | 住吉町 4-45- 2 | 12    | 平成 5年 3月 |
| 住吉町第2 やすらぎ    | 住吉町 3-21-30 | 9     | 平成 6年10月 |
| 紅葉丘第2 やすらぎ    | 紅葉丘 1-10-23 | 16    | 平成 8年 4月 |
| 四 谷 や す ら ぎ   | 四 谷 3-29- 8 | 13    | 平成 9年 6月 |
| 南 町 や す ら ぎ   | 南 町 4-43- 6 | 16    | 平成10年11月 |
| 合 計           |             | 136   |          |

| 住 宅 名               | 所 在 地    | 居 室 数 | 開 設      |
|---------------------|----------|-------|----------|
| 都営府中栄町2丁目第2アパート     | 栄 町 2- 1 | 16    | 平成 9年 6月 |
| 都 営 府 中 南 町 ア パ ー ト | 南 町 4-40 | 20    | 平成11年 2月 |
| 合 計                 |          | 36    |          |

## 《家賃助成に関する事項》

高齢者世帯居住安定支援事業

助成人数 8人 金額 2,039,000円

## 《介護保険適用状況に関する事項》

平成20年3月31日現在

| 被保険者数  | 第1号被保険者 | 第2号被保険者(認定者) |
|--------|---------|--------------|
| 42,604 | 42,361  | 243          |



《保険給付に関する事項》

1. 介護（予防）給付費

(単位：円)

| 区 分             | 件 数          | 金 額           |
|-----------------|--------------|---------------|
| 居宅介護サービス        |              |               |
| 訪問介護            | 294,826回     | 972,748,601   |
| 訪問入浴介護          | 10,092回      | 119,995,119   |
| 訪問看護            | 23,488回      | 177,305,973   |
| 訪問リハビリテーション     | 1,548日       | 7,753,274     |
| 通所介護            | 107,695回     | 771,547,431   |
| 通所リハビリテーション     | 42,475回      | 392,802,422   |
| 福祉用具貸与          | 31,364,795単位 | 282,256,050   |
| 短期入所生活介護        | 34,427日      | 294,541,666   |
| 短期入所療養介護        | 12,826日      | 123,183,863   |
| 居宅療養管理指導        | 18,613回      | 60,515,640    |
| 特定施設入居者生活介護     | 91,867日      | 593,436,874   |
| 特定診療費           | —            | 349,875       |
| 福祉用具購入          | 656件         | 17,585,294    |
| 住宅改修            | 453件         | 44,880,586    |
| 居宅介護支援          | 33,760人      | 401,683,057   |
| 小 計             |              | 4,260,585,725 |
| 居宅介護予防サービス      |              |               |
| 介護予防訪問介護        | 6,779件       | 120,761,135   |
| 介護予防訪問入浴介護      | 12回          | 122,205       |
| 介護予防訪問看護        | 1,238回       | 5,276,449     |
| 介護予防訪問リハビリテーション | 235日         | 1,118,303     |
| 介護予防通所介護        | 3,186件       | 113,066,867   |
| 介護予防通所リハビリテーション | 773件         | 30,013,361    |
| 介護予防福祉用具貸与      | 797,486単位    | 7,190,874     |
| 介護予防短期入所生活介護    | 451日         | 2,657,500     |
| 介護予防短期入所療養介護    | 57日          | 526,124       |
| 介護予防居宅療養管理指導    | 1,540回       | 5,084,010     |
| 介護予防特定施設入居者生活介護 | 16,262日      | 56,763,575    |
| 介護予防福祉用具購入      | 134件         | 3,083,763     |
| 介護予防住宅改修        | 158件         | 17,510,805    |
| 居宅介護予防支援        | 7,819人       | 34,048,843    |
| 小 計             |              | 397,223,814   |
| 施設サービス          |              |               |
| 介護老人福祉施設        | 7,127人       | 1,739,086,970 |
| 介護老人保健施設        | 3,790人       | 939,408,791   |
| 介護療養型医療施設       | 2,043人       | 707,564,293   |
| 特定診療費等          | —            | 49,203,567    |
| 小 計             |              | 3,435,263,621 |
| 地域密着型サービス       |              |               |
| 認知症対応型共同生活介護    | 23,922日      | 200,485,406   |
| 夜間対応型訪問介護       | 470回         | 3,220,121     |
| 認知症対応型通所介護      | 11,643回      | 98,484,871    |
| 小規模多機能型居宅介護     | 30件          | 6,143,826     |
| 介護予防認知症対応型通所介護  | 106回         | 734,184       |
| 小 計             |              | 309,068,408   |

(つづき)

(単位：円)

|               |           |               |
|---------------|-----------|---------------|
| 高額介護サービス      |           |               |
| 高額介護サービス      | 13,191 件  | 139,515,717   |
| 高額介護予防サービス    | 179 件     | 248,890       |
| 小計            |           | 139,764,607   |
| 特定入所者介護サービス   |           |               |
| 特定入所者介護サービス   | 10,704 件  | 280,752,710   |
| 特定入所者介護予防サービス | 55 件      | 223,160       |
| 小計            |           | 280,975,870   |
| その他           |           |               |
| 審査支払手数料       | 182,778 件 | 17,363,910    |
| 小計            |           | 17,363,910    |
| 合計            |           | 8,840,245,955 |

## 2. 高額介護サービス費等資金貸付状況

5,000,000円

| 貸付中 | 現金残額      |
|-----|-----------|
| 件   | 円         |
| 0   | 5,000,000 |

## 《要介護認定に関する事項》

| 区分    | 認定件数<br>件 | 有効認定者数<br>人 |
|-------|-----------|-------------|
| 非該当   | 76        | -           |
| 要支援 1 | 987       | 722         |
| 要支援 2 | 1,352     | 907         |
| 要介護 1 | 1,893     | 1,092       |
| 要介護 2 | 1,602     | 1,342       |
| 要介護 3 | 1,267     | 1,053       |
| 要介護 4 | 888       | 931         |
| 要介護 5 | 693       | 824         |
| 合計    | 8,758     | 6,871       |

注. 1) 認定件数は、新規、更新、区分変更を合わせた総件数。

2) 有効認定者数は、平成20年3月31日現在のサービス受給資格者数。

(認定後の資格喪失者を除く)

## 《制度説明会に関する事項》

| 説明会名  | 回数 | 参加人数 | 平均参加人数 |
|-------|----|------|--------|
|       | 回  | 人    | 人      |
| 出張説明会 | 9  | 206  | 22     |

《低所得者利用者負担対策利用状況》

1. 市独自利用料軽減制度

| 対 象             | 区 分     | 軽減割合  | 延べ件数  | 金 額       |
|-----------------|---------|-------|-------|-----------|
|                 |         |       | 件     | 円         |
| 介護保険<br>サービス利用者 | 訪問介護    | 1/4以内 | 7,881 | 6,984,931 |
|                 | 通所介護    |       | 4,825 | 6,664,706 |
|                 | 通所リハビリ  |       | 1,571 | 2,536,314 |
|                 | 短期生活    |       | 1,321 | 2,296,335 |
|                 | 短期療養    |       | 458   | 973,586   |
|                 | 特 養     |       | 15    | 146,526   |
|                 | 訪問入浴    |       | 436   | 611,175   |
|                 | 訪問看護    |       | 1,111 | 1,190,444 |
|                 | 訪問リハビリ  |       | 71    | 46,643    |
|                 | 居宅療養    |       | 134   | 20,622    |
|                 | 認知症通所介護 |       | 412   | 893,186   |
|                 | 夜間訪問介護  |       | 29    | 9,629     |
|                 | 老人保健施設  |       | 33    | 212,110   |
|                 | 療養型医療施設 |       | 5     | 60,605    |
|                 | 過誤調整分   |       | -26   | -57,652   |
|                 | 合 計     |       |       | 18,276    |
| 事務手数料           |         |       |       | 2,032,319 |

2. 社会福祉法人等による利用料軽減制度

対象者 23人  
 軽減割合 1/4  
 助成金額 1,065,188円

## 障 害 者 福 祉 課

## 《障害程度区分認定に関する事項》

| 区 分   |   | 認 定 件 数 |
|-------|---|---------|
| 区 分   | 6 | 21      |
| 区 分   | 5 | 17      |
| 区 分   | 4 | 44      |
| 区 分   | 3 | 36      |
| 区 分   | 2 | 44      |
| 区 分   | 1 | 5       |
| 非 該 当 |   | 1       |
| 合 計   |   | 168     |

注. 認定件数は、新規、更新、区分変更を合わせた総件数。

## 《自立支援給付に関する事項》

## 1. 自立支援介護給付費

| 区 分           | 実人数 | 延 べ     |
|---------------|-----|---------|
|               | 人   | 時間      |
| 居宅介護（ホームヘルプ）  | 273 | 89,403  |
| 重度訪問介護        | 44  | 269,634 |
| 行動援護          | 2   | 369     |
|               | 人   | 日       |
| 生活介護          | 117 | 11,075  |
| 療養介護          | 1   | 366     |
| 児童デイサービス      | 35  | 3,121   |
| 短期入所（ショートステイ） | 132 | 3,696   |
|               | 人   | 人       |
| 施設入所支援        | 4   | 48      |
| 共同生活介護（ケアホーム） | 37  | 436     |
| 旧法施設支援        | 295 | 3,522   |

## 2. 自立支援訓練等給付費

| 区 分             | 実人数 | 延 べ   |
|-----------------|-----|-------|
|                 | 人   | 日     |
| 自立訓練（機能訓練・生活訓練） | 1   | 268   |
| 就労移行支援          | 5   | 709   |
| 就労継続支援（A型・B型）   | 27  | 2,559 |
|                 | 人   | 人     |
| 共同生活援助（グループホーム） | 50  | 538   |

## 3. その他

| 区 分         | 実人数 | 延 べ   |
|-------------|-----|-------|
|             | 人   | 人     |
| 高額障害福祉サービス費 | 32  | 273   |
| 特定障害者特別給付費  | 123 | 1,462 |

4. 地域生活支援事業費

| 区 分        | 実人数  | 延 べ      |
|------------|------|----------|
| 移動支援事業     | 166人 | 17,018時間 |
| 日中一時支援事業   | 41人  | 964件     |
| 更生訓練費      | 37   | 142      |
| 施設入所者就職支度金 | 1    | 1        |

《心身障害者（児）福祉に関する事項》

1. 心身障害者（児）福祉手当受給者

(1) 身体障害者

(単位：人)

| 1 級   | 2 級 | 3 級 | 4 級 | 合 計   |
|-------|-----|-----|-----|-------|
| 1,183 | 827 | 574 | 881 | 3,465 |

(2) 知的障害者

(単位：人)

| 1 度 | 2 度 | 3 度 | 4 度 | 合 計 |
|-----|-----|-----|-----|-----|
| 2   | 118 | 209 | 382 | 711 |

(3) その他

(単位：人)

| 脳 性 麻 痺 | 進行性筋萎縮症 | 指 定 疾 病 | 合 計 |
|---------|---------|---------|-----|
| 95      | 10      | 711     | 816 |

2. 心身障害者（児）福祉手当支給状況

| 区 分             | 延 人 数   | 手 当 月 額               |
|-----------------|---------|-----------------------|
| 身 障 手 帳 1 ・ 2 級 | 23,625人 | 19年 2月～20年 1月 15,500円 |
| 愛 の 手 帳 1 ～ 3 度 | 3,464   |                       |
| 脳 性 麻 痺 ほ か     | 1,267   |                       |
| 小 計             | 28,356  |                       |
| 身 障 手 帳 3 ・ 4 級 | 17,013  | 19年 2月～20年 1月 7,500円  |
| 愛 の 手 帳 4 度     | 4,052   |                       |
| 小 計             | 21,065  |                       |
| 指 定 疾 病         | 8,254   | 19年 2月～20年 1月 8,500円  |
| 合 計             | 57,675  | -                     |

3. 在宅重度障害者福祉手当支給状況

| 種 類           | 延 人 数 | 手 当 月 額               |
|---------------|-------|-----------------------|
| 福 祉 手 当       | 216人  | 19年 2月～20年 1月 14,380円 |
| 特 別 障 害 者 手 当 | 2,768 | 19年 2月～20年 1月 26,440円 |
| 障 害 児 福 祉 手 当 | 1,731 | 19年 2月～20年 1月 14,380円 |
| 合 計           | 4,715 | -                     |

## 4. 心身障害者扶養年金受付状況

加入者数 174人 受給者数 137人

## 5. 聴覚障害者相談事業

実施日数 50日 相談件数 199件

## 6. 心身障害者寝具乾燥事業

| 区 分   | 実 人 員 | 延 件 数 |
|-------|-------|-------|
|       | 人     | 回     |
| 乾 燥   | 125   | 775   |
| 丸 洗 い | 125   | 280   |
| 合 計   | 125   | 1,055 |

## 7. 心身障害者福祉タクシー事業

交付者数 2,342人

## 8. 車いす福祉タクシー事業

延利用回数 5,687回

## 9. 心身障害者(児)等休養事業

| 施 設 名         | 利用者数(延) | 利用泊数 |
|---------------|---------|------|
|               | 人       | 泊    |
| や ち ほ         | 407     | 596  |
| 八 ケ 岳         | 80      | 133  |
| か ん ぼ の 宿 塩 原 | 0       | 0    |
| 熱 川 ハ イ ツ     | 6       | 10   |
| か ん ぼ の 宿 草 津 | 6       | 12   |
| 合 計           | 499     | 751  |

## 10. 心身障害者通所授産事業通所者交通費助成事業

助成人数(実) 117人

## 11. 清掃作業委託

(単位：日)

| 清 掃 場 所         | 日 数 | 清 掃 場 所           | 日 数 |
|-----------------|-----|-------------------|-----|
| 武 蔵 台 公 園       | 90  | せせらぎ公園・西府町第七仲よし広場 | 75  |
| 押 立 公 園         | 87  | 第三都市遊歩道           | 48  |
| 寿 中 央 公 園       | 100 | 芝間公園・下河原緑道        | 54  |
| 清水が丘緑道・常久・西森公園  | 62  | 美好町公園             | 51  |
| 平和の森・北府中公園      | 126 | 白糸台北・若松町稻荷台公園     | 75  |
| 府中公園・すずかけ公園     | 160 | 紅葉丘中央公園           | 38  |
| 幸 町 公 園         | 60  | 新田川緑道             | 75  |
| 西府町第2公園・第五仲よし広場 | 76  | 明ヶ代東公園            | 52  |

## 12. 府中市知的障害者短期入所(ショートステイ)事業

| 施 設 名 | 延 人 数 | 延 日 数 |
|-------|-------|-------|
| な ご み | 222人  | 659日  |

- 13. 在宅重度心身障害者（児）理髪事業  
 実人数 45人 延回数 268回
- 14. 自立促進機器助成事業  
 助成件数 6件 パソコン 6件 ワープロ 0件  
 リース 0件
- 15. 知的障害者雇用事業  
 雇用者数 14人 延雇用日数 3,398.0日 指導員数 4人
- 16. マッサージ等助成事業（機能回復）  
 助成人員 919人 利用枚数 6,565枚
- 17. 身体障害者福祉電話使用料助成事業  
 助成台数 49台
- 18. 重度脳性麻ひ者介護事業  
 実人員 34人 延派遣日数 4,716日
- 19. 心身障害者自動車運転教習費助成事業  
 助成件数 3件
- 20. 身体障害者自動車改造事業  
 助成件数 4件
- 21. 心身障害者自動車ガソリン等費用助成事業  
 助成延件数 1,118件 年間600リットルまでの税額相当分を助成
- 22. 重度身体障害者入浴サービス事業  
 実人員 37人 延回数 1,008回
- 23. 重度身体障害者緊急通報システム事業  
 助成台数 18件
- 24. 障害者地域活動支援センター事業

| 相 談 内 容 | 件 数   |
|---------|-------|
| 生 活 支 援 | 4,303 |
| 地 域 交 流 | 562   |
| そ の 他   | 119   |
| 合 計     | 4,984 |

- 25. コミュニケーション支援事業  
 実施日 平成19年4月1日～平成20年3月31日  
 通訳者登録数 27人 派遣件数 328件
- 26. 障害者家具転倒防止器具取付等事業  
 9世帯 30個

## 27. 心身障害者医療助成事業

| 項 目     | 対 象 者 数  | 助 成 件 数 |
|---------|----------|---------|
|         | 人        | 件       |
| 市 の 制 度 | 延 1,440  | 1,134   |
| 都 の 制 度 | 延 24,996 | 1,246   |
| 合 計     | 延 26,436 | 2,380   |

## 28. 心身障害者福祉センター事業

## (1) 地域自立生活支援事業

| 相 談              | 件 数   | 延 人 数 |
|------------------|-------|-------|
|                  | 件     | 人     |
| 在宅福祉サービスの利用援助    | 202   | 389   |
| 社会資源を活用するための支援   | 1,606 | 2,715 |
| 社会生活力を高めるための支援   | 1,417 | 2,075 |
| 当事者相談（ピアカウンセリング） | 82    | 84    |
| そ の 他            | 197   | 360   |
| 小 計              | 3,504 | 5,623 |
| 各 種 講 座          | 366   | 3,813 |
| 合 計              | 3,870 | 9,436 |

## (2) 訓練事業

(単位：人)

| 訓 練 名               | 実 人 員 | 延 人 員  |
|---------------------|-------|--------|
| 生 活 介 護 事 業         | 73    | 13,333 |
| 機 能 訓 練             | 56    | 3,834  |
| 児 童 デ ィ サ ー ビ ス 事 業 | 33    | 5,735  |

## (3) その他事業

| 事 業 名           | 利 用 件 数              | 利 用 者 数   |
|-----------------|----------------------|-----------|
| 入 浴 事 業         | 565 件                | 565 人     |
| 函 書 貸 出 事 業     | 387 冊                | 246       |
| 緊 急 一 時 入 所 事 業 | 登録 300 人             | 88 (実利用者) |
|                 | (宿泊259泊391日、日帰り122回) |           |
| 循 環 バ ス 運 行 事 業 | 264 日                | 27,399    |
| 給 食 事 業         | 232 日                | 15,075    |
| 施 設 貸 出 事 業     | 644 件                | 7,926     |

## 29. 難病患者等ホームヘルパー派遣状況

| 区 分     | 実 人 員 | 派 遣 時 間 | 派 遣 回 数 |
|---------|-------|---------|---------|
|         | 人     | 時間      | 回       |
| 身 体 介 護 | 3     | 0.0     | 0       |
| 家 事 援 助 |       | 203.0   | 143     |
| 合 計     | 3     | 203.0   | 143     |



30. 低所得者利用者負担対策

| 区 分                             | 延べ件数  | (実人員)  |
|---------------------------------|-------|--------|
| 障害ホームヘルプサービス利用料軽減<br>(法57経過措置者) | 1,005 | (110人) |
| ホームヘルプ等利用<br>者負担軽減措置            | 595   | (47人)  |
| 定率負担軽減措置                        | 98    | (50人)  |
| 市独自軽減措置                         | 545   | (57人)  |
| 移動支援定率負担軽減措置                    | 18    | (10人)  |
| 就労意欲促進事業                        | 12    | (1人)   |
| 進行性筋萎縮症療養等給付事業受給者<br>に対する激変緩和措置 |       |        |
| 合 計                             | 2,273 | (275人) |

31. 身体障害者相談員及び知的障害者相談員

| 区 分      | 人 数 |
|----------|-----|
| 身体障害者相談員 | 8   |
| 知的障害者相談員 | 3   |

《身体障害者に関する事項》

1. 身体障害者手帳所持者の状況 (平成20年3月31日現在)

(単位：人)

| 級 別 | 合 計   |       |       | 18 歳 以 上 |       |       | 18 歳 未 満 |     |     |
|-----|-------|-------|-------|----------|-------|-------|----------|-----|-----|
|     | 男     | 女     | 計     | 男        | 女     | 計     | 男        | 女   | 計   |
| 1級  | 1,290 | 1,025 | 2,315 | 1,238    | 984   | 2,222 | 52       | 41  | 93  |
| 2級  | 692   | 690   | 1,382 | 653      | 652   | 1,305 | 39       | 38  | 77  |
| 3級  | 536   | 582   | 1,118 | 522      | 563   | 1,085 | 14       | 19  | 33  |
| 4級  | 713   | 813   | 1,526 | 702      | 800   | 1,502 | 11       | 13  | 24  |
| 5級  | 214   | 138   | 352   | 210      | 136   | 346   | 4        | 2   | 6   |
| 6級  | 184   | 137   | 321   | 174      | 129   | 303   | 10       | 8   | 18  |
| 合 計 | 3,629 | 3,385 | 7,014 | 3,499    | 3,264 | 6,763 | 130      | 121 | 251 |

2. 補装具交付・修理状況

| 区 分       | 件 数 (延) | 金 額        |
|-----------|---------|------------|
| 成 人 (交 付) | 189     | 22,071,317 |
| 成 人 (修 理) | 177     | 6,530,018  |
| 児 童 (交 付) | 117     | 9,828,592  |
| 児 童 (修 理) | 81      | 2,321,055  |
| 合 計       | 564     | 40,750,982 |

## 3. 補装具等自己負担助成事業

| 対 象 事 業               | 件 数   | 金 額       |
|-----------------------|-------|-----------|
|                       | 件     | 円         |
| 成 人 補 装 具             | 321   | 3,016,072 |
| 児 童 補 装 具             | 146   | 1,624,293 |
| 心 障 日 常 生 活 用 具       | 3,040 | 3,888,613 |
| 難 病 患 者 等 日 常 生 活 用 具 | 2     | 59,100    |
| 住 宅 設 備 改 善 費         | 6     | 65,650    |
| 合 計                   | 3,515 | 8,653,728 |

## 4. 日常生活用具

| 区 分        | 件 数   | 金 額        |
|------------|-------|------------|
|            | 人     | 円          |
| 重度心身障害者(児) |       |            |
| 成 人        | 2,674 | 31,088,215 |
| 児 童        | 196   | 2,524,592  |
| 小 計        | 2,870 | 33,612,807 |
| 難 病        | 4     | 186,180    |
| 合 計        | 2,874 | 33,798,987 |

## 日常生活用具(市単独事業)

| 品 目         | 対 象 者 | 助成月数等 | 助 成 額      |
|-------------|-------|-------|------------|
|             | 人     | ヶ月    | 円          |
| お む つ       | 264   | 2,842 | 22,430,876 |
| 特 殊 寝 台     | 4     | 32    | 263,680    |
| エ ア - マ ッ ト | 2     | 4     | 17,600     |

## 5. 身体障害者等手帳診断料助成事業

505件 1,839,760円

## 《一般福祉に関する事項》

## 1. 原爆被爆者支援事業

|           |    |
|-----------|----|
| 原爆被爆者相談員  | 1人 |
| 聞き取り・語り伝え | 2回 |

## 2. 原爆被爆者援護金支給事業

支給人員 127人

## 3. 補助事業等

| 団 体             | 団体数   |
|-----------------|-------|
| 福 祉 団 体         | 8 団体  |
| 福 祉 作 業 所       | 24 施設 |
| 地 域 デ イ グ ル ー プ | 3 施設  |

《知的障害者に関する事項》

愛の手帳所持者の状況（平成20年3月31日現在）

（単位：人）

| 程 度          | 合 計 |     |       | 18 歳 以 上 |     |     | 18 歳 未 満 |     |     |
|--------------|-----|-----|-------|----------|-----|-----|----------|-----|-----|
|              | 男   | 女   | 計     | 男        | 女   | 計   | 男        | 女   | 計   |
| 1度 (IQ 1~19) | 42  | 30  | 72    | 34       | 19  | 53  | 8        | 11  | 19  |
| 2度 (IQ20~34) | 272 | 144 | 416   | 182      | 103 | 285 | 90       | 41  | 131 |
| 3度 (IQ35~49) | 222 | 155 | 377   | 151      | 107 | 258 | 71       | 48  | 119 |
| 4度 (IQ50~75) | 356 | 203 | 559   | 233      | 140 | 373 | 123      | 63  | 186 |
| 合 計          | 892 | 532 | 1,424 | 600      | 369 | 969 | 292      | 163 | 455 |

《精神障害者に関する事項》

1. 精神保健福祉手帳所持者の状況（平成20年3月31日現在）

（単位：人）

| 級 別 | 人 数                    |
|-----|------------------------|
| 1 級 | 110                    |
| 2 級 | 421                    |
| 3 級 | 238                    |
| 合 計 | 769<br>(男 398人、女 371人) |

2. 自立支援医療費（精神通院）支給認定申請件数

延2,937件

《住宅改造費助成に関する事項》

重度身体障害者（児）住宅設備改善費給付事業

| 種 別       | 件 数 | 公 費 負 担   | 件 数 | 成 人       | 件 数 | 児 童     |
|-----------|-----|-----------|-----|-----------|-----|---------|
|           | 件   | 円         | 件   | 円         | 件   | 円       |
| 中規模住宅改修   | 5   | 2,706,081 | 4   | 2,080,381 | 1   | 625,700 |
| 屋内移動本体・設置 | 3   | 3,023,575 | 3   | 3,023,575 | 0   | 0       |
| 中規模・屋内移動  | 1   | 1,828,673 | 1   | 1,828,673 | 0   | 0       |
| 合 計       | 9   | 7,558,329 | 8   | 6,932,629 | 1   | 625,700 |

《その他啓発事業》

1. 障害者（児）福祉啓発事業

| 場 所  | 実 施 日          | 参加人数    | 内 容                 |
|------|----------------|---------|---------------------|
| 府中公園 | 平成19年10月20・21日 | 28,000人 | 展示、PRコーナー、ふれあい文化祭ほか |

2. WaiWaiまつり（障害者の日記念事業）

| 場 所       | 実 施 日            | 参加人数   | 内 容      |
|-----------|------------------|--------|----------|
| 府中グリーンプラザ | 平成19年12月7日～12月9日 | 1,985人 | 作品展・映画上映 |

## 3. 障害者軽スポーツ大会

| 場 所       | 実 施 日       | 運営協力者 |
|-----------|-------------|-------|
| 府中市民陸上競技場 | 平成19年 5月19日 | 252人  |

※ 雨天により中止。

## 4. 心の健康フェスティバル

| 場 所       | 実 施 日       | 参加人数   |
|-----------|-------------|--------|
| 府中グリーンプラザ | 平成20年 1月12日 | 1,238人 |

## 5. 手話講習会開催状況

| 区 分     | 期 間                     | 回 数 | 受講者数 | 修了者数 |
|---------|-------------------------|-----|------|------|
|         |                         | 回   | 人    | 人    |
| 初 級 (昼) | 平成19年 5月15日～平成20年 3月 4日 | 40  | 20   | 13   |
| 初 級 (夜) | 〃                       | 40  | 38   | 27   |
| 中 級 (昼) | 〃                       | 40  | 22   | 15   |
| 中 級 (夜) | 〃                       | 40  | 32   | 21   |
| 上 級 (昼) | 〃                       | 40  | 32   | 27   |
| 上 級 (夜) | 〃                       | 40  | 20   | 9    |
| 養 成 (夜) | 平成19年 5月22日～平成20年 2月12日 | 27  | 2    | —    |
| 合 計     | —                       | 267 | 166  | 112  |

## 6. 点字講習会開催状況

(単位：回、人)

| 区 分     | 期 間                    | 回 数 | 受講者数 | 修了者数 |
|---------|------------------------|-----|------|------|
|         |                        | 回   | 人    | 人    |
| 初 級 (昼) | 平成19年10月 4日～平成20年3月13日 | 20  | 12   | 12   |
| 中 級 (昼) | 平成19年 4月 5日～平成20年3月27日 | 24  | 13   | 13   |

## 《家賃助成に関する事項》

心身障害者住宅費助成事業

助成人数 125人

金額 43,626,600円

《障害者相談支援事業》

(あけぼの)

| 相 談              | 件 数   | 延 人 数 |
|------------------|-------|-------|
|                  | 件     | 人     |
| 在宅福祉サービスの利用援助    | 375   | 874   |
| 社会資源を活用するための支援   | 828   | 1,521 |
| 社会生活力を高めるための支援   | 1,017 | 1,481 |
| 当事者相談(ピアカウンセリング) | 5     | 5     |
| 小 計              | 2,225 | 3,881 |
| 各 種 講 座          | 140   | 997   |
| 合 計              | 2,365 | 4,878 |

(プラザ)

| 相 談             | 件 数   |
|-----------------|-------|
|                 | 件     |
| プラザ利用           | 825   |
| 医療・病気に関すること     | 688   |
| 心理情緒的問題         | 292   |
| 社会復帰施設に関すること    | 795   |
| 対 人 関 係         | 244   |
| 生活に関すること        | 753   |
| 就 労 に 関 す る こ と | 499   |
| その他(経済・住宅等)     | 663   |
| 合 計             | 4,759 |

《障害者就労支援事業》

(心身障害者福祉センター)

| 相 談     | 件 数   | 延 人 数 |
|---------|-------|-------|
|         | 件     | 人     |
| 就 労 支 援 | 1,667 | 2,647 |
| 生 活 支 援 | 1,559 | 2,089 |
| 合 計     | 3,226 | 4,736 |

《府中市障害者計画推進協議会に関する事項》

委員数 16人 開催回数 4回

《府中市障害者等地域自立支援協議会に関する事項》

委員数 10人 開催回数 1回

# 健康推進課

## 《母子保健に関する事項》

### 1. 乳児健康診査（3～4か月児）実施状況

(単位：件、人)

| 回数 | 対象者数<br>(通知書発送数)<br>A | 受診者数<br>B | 受診率 (%)<br>B/A | 有所見者実数<br>C | 有所見率 (%)<br>C/B |
|----|-----------------------|-----------|----------------|-------------|-----------------|
| 36 | 2,359                 | 2,282     | 96.7%          | 568         | 24.9%           |

### 2. 乳児健康診査（6～9か月児）実施状況（医療機関委託）

(単位：人)

| 区分   | 対象者数<br>F | 受診票<br>受理数<br>G | 受診率<br>(%)<br>G/F | 総合結果内訳 (実数) |         |         |    | 市への連絡事項 (延) |            |            |     | 有所<br>見率<br>H+I/G |
|------|-----------|-----------------|-------------------|-------------|---------|---------|----|-------------|------------|------------|-----|-------------------|
|      |           |                 |                   | 問題<br>なし    | あり<br>H | 疑い<br>I | 不明 | 当院で<br>行う   | 府中市<br>で行う | 他機関<br>管理中 | その他 |                   |
| 6か月児 | 2,359     | 2,180           | 92.4%             | 2,077       | 48      | 55      | 0  | 170         | 9          | 41         | 0   | 4.7               |
| 9か月児 | 2,359     | 2,153           | 91.3%             | 2,037       | 43      | 73      | 0  | 153         | 11         | 35         | 0   | 5.4               |
| 合計   | 4,718     | 4,333           | 91.8%             | 4,114       | 91      | 128     | 0  | 323         | 20         | 76         | 0   | 5.1               |

### 3. 1歳6か月児健康診査実施状況

(単位：件、人)

| 回数 | 対象者数<br>(通知書発送数)<br>A | 受診者数<br>B | 受診率 (%)<br>B/A | 有所見者実数<br>C | 有所見率 (%)<br>C/B |
|----|-----------------------|-----------|----------------|-------------|-----------------|
| 48 | 2,187                 | 2,068     | 94.6%          | 315         | 15.2%           |

### 4. 1歳6か月児経過観察健康診査（心理）受診状況

(単位：人)

| 回数 | 受診<br>予約者数<br>A | 受診者<br>実数<br>B(=C+D) | 初診・再診内訳   |           | 受診率<br>(%)<br>B/A | 初診者の<br>有所見者実数<br>E | 初診者の<br>有所見率 (%)<br>E/C |
|----|-----------------|----------------------|-----------|-----------|-------------------|---------------------|-------------------------|
|    |                 |                      | 初診者数<br>C | 再診者数<br>D |                   |                     |                         |
| 54 | 193             | 171                  | 87        | 84        | 88.6%             | 71                  | 81.7%                   |

### 5. 1歳6か月児歯科健康診査実施状況

(単位：人、本)

| 対象者数         | 実施回数              | 受診者数               | むし歯<br>のない者 |                | むし歯<br>のある者 |     |      | (再掲)<br>未処置歯<br>のある者 |     |     |     |   |  |
|--------------|-------------------|--------------------|-------------|----------------|-------------|-----|------|----------------------|-----|-----|-----|---|--|
|              |                   |                    | O1型         | O2型            | A型          | B型  | C型   | 判定結果                 | 要精密 | 要治療 | 加療中 |   |  |
| 2,187        | 48                | 2,069              | 2,028       | 1,014          | 1,014       | 41  | 37   | 4                    | 0   | 36  |     |   |  |
| 不正咬合<br>のある者 | 軟組織<br>異常<br>のある者 | その他の<br>異常の<br>ある者 | 現在<br>歯数    | むし歯<br>の<br>総数 |             |     | 判定結果 |                      |     |     |     |   |  |
| 154          | 108               | 171                | 30,135      | 118            | 7           | 111 | 410  | 1,513                | 118 | 0   | 36  | 6 |  |

(重複判定あり)

### 6. 幼児教室

(単位：人)

| 対象    | 1.6歳児 | 3歳児 |
|-------|-------|-----|
| 実施人数  | 51    | 45  |
| 実施延人数 | 252   | 183 |

7. 3歳児健康診査受診状況

(単位：件、人)

| 回数 | 対象者数<br>(通知書発送数)<br>A | 受診者数<br>B | 受診率 (%)<br>B/A | 有所見者実数<br>C | 有所見率 (%)<br>C/B |
|----|-----------------------|-----------|----------------|-------------|-----------------|
| 36 | 2,318                 | 2,155     | 93.0%          | 336         | 15.6%           |

8. 3歳児視力検診実施状況

(単位：人)

| 3歳児健康診査<br>受診者数<br>B | 視力検診判定結果 (合計はB) |      |          |                | 要精密率 (%)<br>D/B |
|----------------------|-----------------|------|----------|----------------|-----------------|
|                      | 異常なし            | 要再検査 | 要精密<br>D | その他<br>(追跡中止等) |                 |
| 2,155                | 2,065           | 39   | 51       | 0              | 2.4%            |

9. 3歳児聴覚検診実施状況

(単位：人)

| 3歳児健康診査<br>受診者数<br>B | 聴覚検診判定結果 (合計はB) |      |          |                | 要精密率 (%)<br>E/B |
|----------------------|-----------------|------|----------|----------------|-----------------|
|                      | 異常なし            | 要再検査 | 要精密<br>E | その他<br>(追跡中止等) |                 |
| 2,155                | 2,153           | 0    | 2        | 0              | 0.1             |

10. 3歳児経過観察健康診査 (心理) 受診状況

(単位：人)

| 回数 | 受診<br>予約者数<br>A | 受診者<br>実数<br>B=(C+D) | 初診・再診内訳   |           | 受診率<br>(%)<br>B/A | 初診者の<br>有所見者実数<br>E | 初診者の<br>有初見率 (%)<br>E/C |
|----|-----------------|----------------------|-----------|-----------|-------------------|---------------------|-------------------------|
|    |                 |                      | 初診者数<br>C | 再診者数<br>D |                   |                     |                         |
| 42 | 131             | 101                  | 56        | 45        | 77.1              | 41                  | 73.2                    |

11. 3歳児歯科健康診査実施状況

(単位：人、本)

| 対象者数  | 実施回数 | 受診者数  | むし歯<br>の<br>ない者 | むし歯<br>の<br>ある者 | 判定結果 |     |    |           |           | (再掲)<br>不正咬合<br>未処置歯<br>のある者 | 不正咬合<br>のある者 |
|-------|------|-------|-----------------|-----------------|------|-----|----|-----------|-----------|------------------------------|--------------|
|       |      |       |                 |                 | A型   | B型  | C型 | 再掲<br>C1型 | 再掲<br>C2型 |                              |              |
| 2,318 | 36   | 2,155 | 1,729           | 426             | 302  | 102 | 22 | 6         | 16        | 363                          | 271          |

| 軟組織<br>異常の<br>ある者 | その他の<br>異常の<br>ある者 | 現在<br>歯数 | むし歯<br>の<br>総数 | 判定結果     |           |          |       |           |     |     |     |
|-------------------|--------------------|----------|----------------|----------|-----------|----------|-------|-----------|-----|-----|-----|
|                   |                    |          |                | 処置<br>歯数 | 未処置<br>歯数 | 所見<br>なし | 一時指導  | 要経過<br>観察 | 要精密 | 要治療 | 加療中 |
| 75                | 290                | 42,427   | 1,467          | 298      | 1,169     | 425      | 1,301 | 7         | 0   | 323 | 104 |

12. 乳幼児発達健康診査受診状況

(重複判定あり)

(単位：人)

| 回数 | 受診<br>予約者数 | 受診者<br>実数 | 初診・再診内訳 |      | 受診率<br>(%) | 初診者の<br>有所見者実数 | 初診者の<br>有所見率 (%) |
|----|------------|-----------|---------|------|------------|----------------|------------------|
|    |            |           | 初診者数    | 再診者数 |            |                |                  |
| 12 | 65         | 62        | 39      | 23   | 95.4%      | 38             | 97.4%            |

13. 乳幼児経過観察健康診査 (一般) 受診状況

(単位：人)

| 回数 | 受診<br>予約者数 | 受診者<br>実数 | 初診・再診内訳 |      | 受診率<br>(%) | 初診者の<br>有所見者実数 | 初診者の<br>有所見率 (%) |
|----|------------|-----------|---------|------|------------|----------------|------------------|
|    |            |           | 初診者数    | 再診者数 |            |                |                  |
| 12 | 203        | 171       | 138     | 33   | 84.2%      | 36             | 26.1%            |

14. 乳幼児経過観察健康診査 (歯科) 受診状況

(単位：人)

| 回数 | 受診<br>予約者数 | 受診者<br>実数 | 初診・再診内訳 |      | 受診率<br>(%) | 初診者の<br>有所見者実数 | 初診者の<br>有所見率 (%) |
|----|------------|-----------|---------|------|------------|----------------|------------------|
|    |            |           | 初診者数    | 再診者数 |            |                |                  |
| 12 | 122        | 92        | 79      | 13   | 75.4%      | 23             | 29.1%            |

15. 妊婦健康診査実施状況（医療機関委託）

（単位：人）

| 区分  | 対象者数<br>(妊娠届出数)<br>A | 受診票受理数<br>B | 受診率<br>B/A | 所見内容（延数）     |          |       |     |     | H B s<br>抗原陽性<br>再掲 | 市への連絡事項（延数） |           |       |     | 有所見率<br>(B-C)/B |
|-----|----------------------|-------------|------------|--------------|----------|-------|-----|-----|---------------------|-------------|-----------|-------|-----|-----------------|
|     |                      |             |            | 異常を認めない<br>C | 妊娠高血圧症候群 | 貧血    | 糖尿  | その他 |                     | 要訪問指導       | 医療機関で治療指導 | 要精密検査 | その他 |                 |
| 1回目 | 2,352                | 2,282       | 97.0       | 1,950        | 15       | 230   | 51  | 44  | 10                  | 0           | 912       | 7     | 5   | 14.5            |
| 2回目 | 2,352                | 2,214       | 94.1       | 1,131        | 33       | 944   | 96  | 61  | -                   | 1           | 1,496     | 0     | 8   | 48.9            |
| 総数  | 4,704                | 4,496       | 95.6       | 3,081        | 48       | 1,174 | 147 | 105 | 10                  | 1           | 2,408     | 7     | 13  | 31.5            |

16. 妊婦超音波検査実施状況

（単位：人）

| 受診票受理数<br>N | 総合判定結果内容（実数） |         |         |    | 市への連絡事項内訳（延数） |          |     |     | 有所見率<br>(P+Q)/N |
|-------------|--------------|---------|---------|----|---------------|----------|-----|-----|-----------------|
|             | 異常なし         | 疑い<br>P | あり<br>Q | 不明 | 要訪問指導         | 治療又は経過観察 | 要精密 | その他 |                 |
| 531         | 500          | 9       | 19      | 3  | 0             | 160      | 1   | 2   | 5.3             |

17. 一般歯科健康診査（妊婦）実施状況

（単位：人）

| 対象者数  | 実施回数 | 受診者数 |    | 未処置歯のある者 | 要補綴喪失歯のある者 | 歯肉炎のある者 | 歯周炎のある者 | 所見なしの者 | 要指導の者 | 要歯石除去の者 | 要精検・治療の者 |
|-------|------|------|----|----------|------------|---------|---------|--------|-------|---------|----------|
|       |      | 初回   | 再来 |          |            |         |         |        |       |         |          |
| 2,352 | 12   | 172  | 0  | 79       | 3          | 86      | 41      | 22     | 16    | 53      | 81       |
|       | 医療機関 | 547  | 0  | 266      | 12         | 301     | 98      | 73     | 56    | 155     | 263      |

18. 産婦健康診査実施状況

（単位：回、人）

| 回数 | 対象者数（通知発送数）<br>D | 受診者数<br>E | 受診率（%）<br>E/D | 項目別受診者数（延数） |      | 有所見者実数<br>F | 有所見率（%）<br>F/E | 項目別有所見者数（延） |    |
|----|------------------|-----------|---------------|-------------|------|-------------|----------------|-------------|----|
|    |                  |           |               | 尿検査         | 血圧測定 |             |                | 尿           | 血圧 |
| 36 | 2,338            | 2,250     | 96.2%         | 30          | 65   | 10          | 0.04%          | 8           | 2  |

19-1. はじめてのパパママ学級（半日コース）実施状況

（単位：人）

| 回数 | 開催日数 | 受講者（延） |
|----|------|--------|
| 12 | 12   | 456    |

19-2. はじめてのパパママ学級（4日コース）実施状況

（単位：人）

| 回数 | 開催日数 | 受講者数 | 受講者（延） |
|----|------|------|--------|
| 12 | 48   | 421  | 1,127  |

19-3. ママクラスクッキング

（単位：人）

| 回数 | 受講者数 |
|----|------|
| 6  | 50   |



20-1. 妊産婦・新生児訪問指導実施状況

(単位：人)

| 種 別    | 妊 産 婦 |     |            | 新生児 (未熟児を除く) |     |            | 未熟児 |
|--------|-------|-----|------------|--------------|-----|------------|-----|
|        | 総 数   | 保健師 | 訪 問<br>指導員 | 総 数          | 保健師 | 訪 問<br>指導員 | 保健師 |
| 被指導実人員 | 202   | 106 | 96         | 1,156        | 62  | 1,094      | 53  |
| 被指導延人員 | 229   | 132 | 97         | 1,316        | 71  | 1,245      | 59  |

20-2. 乳幼児訪問指導実施状況

(単位：人)

| 種 別    | 総 数 | 保健師 |
|--------|-----|-----|
| 被指導実人員 | 359 | 359 |
| 被指導延人員 | 463 | 463 |

20-3. 養育医療

| 受理件数 |
|------|
| 49件  |

21-1. 妊娠届出状況

(単位：人)

| 妊娠の届出をした者の数 | 妊 婦 週 数 内 訳 |          |          |        |     | 満11週以内(第3月以内)の届出割合(%) |
|-------------|-------------|----------|----------|--------|-----|-----------------------|
|             | 満11週以内      | 満12週～21週 | 満22週～27週 | 満28週以上 | 不 祥 |                       |
| 2,352       | 1,913       | 403      | 26       | 7      | 3   | 81.3                  |

21-2. 母子健康手帳交付

(単位：冊)

| 交付数   | 総合窓口課 | 東部出張所 | 西部出張所 | 保健センター分館 |
|-------|-------|-------|-------|----------|
| 2,359 | 1,906 | 258   | 101   | 94       |

22. 妊産婦・乳幼児保健指導実施状況

(単位：人)

| 区 分 | 総 数 | 妊産婦 | 乳幼児 |
|-----|-----|-----|-----|
| 実人数 | 42  | 31  | 11  |
| 延人数 | 141 | 130 | 11  |

23-1. 子育て相談室

(単位：人)

| 区 分 | 保健相談  | 栄養相談 | 歯科相談 | 計     |
|-----|-------|------|------|-------|
| 総 数 | 3,581 | 278  | 191  | 4,050 |
| 所 内 | 387   | 28   | 30   | 445   |
| 電 話 | 3,098 | 244  | 159  | 3,501 |
| 所 外 | 96    | 6    | 2    | 104   |

23-2. 地域子育てクラス

(単位：回、人)

| 実施回数 | 参加者 | 1回平均 |
|------|-----|------|
| 8    | 69  | 8.6  |

24. 離乳食教室実施状況

(単位：回、人)

| 実施回数 | 受講者数 | 1回平均 |
|------|------|------|
| 48   | 906  | 18.9 |

25. 幼児食教室実施状況

(単位：回、人)

| 実施回数 | 受講者数 | 1回平均 |
|------|------|------|
| 6    | 108  | 18.0 |

26. 母子保健相談実施状況

(単位：人)

| 経過観察時 | 3～4か月<br>健 診 時 | 個別訪問時 | 1歳6か月<br>健 診 時 |
|-------|----------------|-------|----------------|
| 80    | 494            | 1,085 | 281            |

27. 親と子の歯みがき教室実施状況

(単位：回、人)

| 実施回数 | 受講者数 | 1回平均 |
|------|------|------|
| 12   | 276  | 23.0 |

28. 保育所等巡回歯科保健指導

(単位：回、人)

| 実施回数 | 受講者数  | 1回平均 |
|------|-------|------|
| 29   | 2,059 | 71.0 |

29-1. 幼児歯科健診

(単位：人)

| 実施回数 | 延人員   |
|------|-------|
| 72   | 2,115 |

29-2. 予防歯科指導教室

(単位：人)

| 実施回数 | 延人員 |
|------|-----|
| 48   | 653 |

30. 母子栄養強化食品支給状況 (粉ミルクを支給)

(単位：人)

| 対 象      | 実 人 員 |     |    | 延 人 員 |     |     |
|----------|-------|-----|----|-------|-----|-----|
|          | 妊 産 婦 | 乳 児 | 計  | 妊 産 婦 | 乳 児 | 計   |
| 生保・非課税世帯 | 38    | 23  | 61 | 98    | 126 | 224 |
| 多胎児      | -     | 74  | 74 | -     | 419 | 419 |

31. 母子保健連絡協議会 年2回開催

《休日・夜間診療に関する事項》

(単位：日、人)

| 区 分       | 休 日 診 療       |                     | 夜 間 診 療           |
|-----------|---------------|---------------------|-------------------|
|           | 医 科           | 歯 科                 | 医 科               |
| 診 療 日 数   | 73            | 73                  | 366               |
| 延 べ 受 診 者 | 4,820         | 454                 | 4,479             |
| 1日平均患者数   | 66.0          | 6.2                 | 12.2              |
| 受 付 時 間   | 午前9時～<br>午後4時 | 午前9時30分～<br>午後4時30分 | 午後7時30分～<br>午後10時 |

《歯科医療連携推進事業に関する事項》

申込者数 58人

《予防接種に関する事項》

(単位：人)

| 種 別                            | 区 分    | 対 象 者              | 実 施 人 数           |
|--------------------------------|--------|--------------------|-------------------|
| ジフテリア<br>百日せき<br>破傷風<br>(三種混合) | 第 1 回  | 生後3か月から7歳6か月未満     | 2,394             |
|                                | 1 2回   |                    | 2,379             |
|                                | 期 3回   |                    | 2,388             |
|                                | 追加     |                    | 1,985             |
| ジフテリア<br>破傷風<br>(二種混合)         | 第 2 期  | 11歳から13歳未満         | 1,349             |
| ポリオ<br>(急性灰白髄炎)                | 第 1 回  | 生後3か月から7歳6か月未満     | 2,290             |
|                                | 第 2 回  |                    | 2,214             |
| MR (麻しん・風しん)                   | 1 期    | 生後12か月から24か月未満     | 2,319             |
|                                | 2 期    | 5歳から7歳未満で就学前1年間    | 2,147             |
| 麻 し ん                          | 1 期    | 生後12か月から24か月未満     | 3                 |
|                                | 2 期    | 5歳から7歳未満で就学前1年間    | 3                 |
| 風 し ん                          | 1 期    | 生後12か月から24か月未満     | 4                 |
|                                | 2 期    | 5歳から7歳未満で就学前1年間    | 9                 |
| 日 本 脳 炎                        | 1 期 初回 | 1 回                | 114               |
|                                |        | 2 回                | 97<br>(6か月から特例あり) |
|                                | 1 期 追加 | 2 期                | 31                |
|                                |        | 2 期                | 30                |
| インフルエンザ                        |        | 65歳以上(60から64歳特例あり) | 18,200            |

※MRは18年度予防接種法の改正により開始。

※麻しん及び風しんは18年度経過措置あり(2期に含む)。

《結核予防に関する事項》

結核検診及び予防接種

(単位：人)

| 区 分     | 受 診 者 数 | 区 分   | 実 施 人 数 |
|---------|---------|-------|---------|
| 間 接 撮 影 | 675     | B C G | 2,404   |
| 直 接 撮 影 | 10      |       |         |

《保健事業に関する事項》

1. 健康手帳の交付

(単位：冊)

| 区 分                   | 冊 数   |
|-----------------------|-------|
| 医 療 対 象 者             | 7,205 |
| 医 療 対 象 者 以 外 (40歳以上) | 283   |
| 合 計                   | 7,488 |

2. 健康教育

(単位：回、人)

| 事業名            | 回数  | 受講者延数 | 備考                         |
|----------------|-----|-------|----------------------------|
| 薬の健康教室         | 1   | 14    | 対象者：市民<br>(広報ふちゅう<br>にて公募) |
| 乳がん検診時教育       | 52  | 1,573 |                            |
| 肺がん予防講演会       | 1   | 43    |                            |
| 肺がん検診時教育       | 3   | 125   |                            |
| 胃がん予防教育(胃胃はなし) | 7   | 89    |                            |
| 大腸がん検診結果説明会    | 5   | 110   |                            |
| 胃・大腸予防講演会      | 1   | 15    |                            |
| 骨粗しょう症検診時教育    | 6   | 368   |                            |
| 骨粗しょう症検診前教育    | 3   | 63    |                            |
| 骨粗しょう症検診運動指導   | 2   | 17    |                            |
| 女性のための健康教育     | 2   | 33    |                            |
| 心臓病健康教室        | 2   | 804   |                            |
| 生活習慣病予防コース     | 21  | 265   |                            |
| ウイメンズセミナー      | 1   | 77    |                            |
| メタボリックシンドローム   | 1   | 23    |                            |
| ストレスと上手に付き合う   | 1   | 18    |                            |
| 花粉症            | 1   | 27    |                            |
| こころの健康教室       | 1   | 44    |                            |
| 健康づくりと栄養       | 1   | 17    |                            |
| 女性・成人病健診フォロー   | 2   | 14    |                            |
| 一般出前講座         | 4   | 143   |                            |
| 歯科健康教育         | 1   | 11    |                            |
| 成人歯科フォロー講座     | 5   | 109   |                            |
| 合計             | 124 | 4,002 |                            |

3. 健康相談

(単位：回、人)

| 事業名          | 回数  | 来所者延数 | 備考        |
|--------------|-----|-------|-----------|
| 成人健診後フォロー相談  | 4   | 100   | 常時(休日を除く) |
| 歯科なんでも相談     | 12  | 70    |           |
| 歯周疾患相談       | 3   | 25    |           |
| 薬のなんでも相談     | 1   | 53    |           |
| 保健相談室        | 245 | 193   |           |
| 所内電話健康相談     | -   | 573   |           |
| 生活習慣病予防コース相談 | 20  | 76    |           |
| 薬と健康の相談      | 2   | 91    |           |
| 栄養改善事業時栄養相談  | 6   | 7     |           |
| 合計           | 293 | 1,188 |           |

4. 一般健康診査

(1) 成人病検診(30歳~39歳の男性)

(単位：人)

| 診査結果 | 受診者数 |
|------|------|
| 異常なし | 55   |
| 要指導  | 105  |
| 要医療  | 50   |
| 合計   | 210  |

(2) 成人健康診査(40歳以上)

(単位：人)

| 診査結果 | 受診者数   |
|------|--------|
| 異常なし | 3,584  |
| 要指導  | 9,554  |
| 要医療  | 22,487 |
| 合計   | 35,625 |

5. 胃がん検診 (30 歳以上)

(単位：人)

| 診 査 結 果 | 受診者数  |
|---------|-------|
| 異 常 な し | 3,069 |
| 要 精 密   | 324   |
| 合 計     | 3,393 |

6. 女性がん検診

(1) 子宮頸部がん検診 (20 歳以上の女性)

(単位：人)

| 診 査 結 果 | 受診者数  |
|---------|-------|
| 異 常 な し | 5,288 |
| 要 精 密   | 53    |
| 合 計     | 5,341 |

(2) 子宮体部がん検診 (20 歳以上の女性)

(単位：人)

| 診 査 結 果 | 受診者数 |
|---------|------|
| 異 常 な し | 285  |
| 要 精 密   | 2    |
| 合 計     | 287  |

(3) 乳がん検診 (40 歳以上の女性)

(単位：人)

| 診 査 結 果   | 受診者数  |
|-----------|-------|
| 異 常 な し   | 2,939 |
| 要 経 過 観 察 | 218   |
| 要 精 密     | 117   |
| 合 計       | 3,274 |

7. 訪問指導

被指導者 (実人員) 67人

訪問延数 899回

※40歳以上の虚弱な方の介護予防として実施。

8. 大腸がん検診 (40 歳以上)

(単位：人)

| 診 査 結 果 | 受診者数  |
|---------|-------|
| 異 常 な し | 2,993 |
| 要 精 密   | 202   |
| 合 計     | 3,195 |

9. 肺がん検診 (50 ~ 69 歳)

(単位：人)

| 診 査 結 果 | 受診者数 |
|---------|------|
| 異 常 な し | 197  |
| 要 精 密   | 4    |
| 合 計     | 201  |

10. 喉頭がん検診 (50 ~ 60 歳)

(単位：人)

| 診 査 結 果   | 受診者数 |
|-----------|------|
| 異 常 な し   | 69   |
| 要 経 過 観 察 | 29   |
| 要 精 密     | 0    |
| 合 計       | 98   |

11. 女性健康診査 (18 歳 ~ 39 歳の女性)

(単位：人)

| 診 査 結 果 | 受診者数 |
|---------|------|
| 異 常 な し | 201  |
| 要 指 導   | 132  |
| 要 医 療   | 44   |
| 合 計     | 377  |

12. 骨粗しょう症診査

(20 ~ 70 歳の 5 歳毎に 11 節目の女性)

(単位：人)

| 診 査 結 果 | 受診者数 |
|---------|------|
| 異 常 な し | 143  |
| 要 注 意   | 224  |
| 要 精 密   | 1    |
| 合 計     | 368  |

《歯科検診に関する事項》

1. 成人歯科健康診査（40歳以上）

(単位：人)

| 判定名  |         | 受診者数       |       |
|------|---------|------------|-------|
| 総合判定 | 健康      | 1,174      |       |
|      | 要指導     | 820        |       |
|      | 要治療・要精検 | 7,141      |       |
|      | 内訳      | 歯石除去・経過観察等 | 2,733 |
|      |         | 歯周治療       | 3,539 |
|      |         | う蝕治療       | 2,537 |
|      |         | 補綴処置       | 2,121 |
|      |         | 口腔機能       | 321   |
|      |         | その他        | 71    |
| 合計   |         | 9,135      |       |

※要治療・要精検は複数所見。

2. 歯周疾患検診（40歳、50歳、60歳、70歳）

(単位：人)

| 判定名  |         | 受診者数       |     |
|------|---------|------------|-----|
| 総合判定 | 健康      | 281        |     |
|      | 要指導     | 263        |     |
|      | 要治療・要精検 | 1,568      |     |
|      | 内訳      | 歯石除去・経過観察等 | 740 |
|      |         | 歯周治療       | 731 |
|      |         | う蝕治療       | 605 |
|      |         | 補綴処置       | 341 |
|      |         | 口腔機能       | 35  |
|      |         | その他        | 47  |
| 合計   |         | 2,112      |     |

※要治療・要精検は複数所見。

3. 歯の衛生週間検診

(単位：人)

| 受診者数  | 健康  | 要注意 | 要治療   |
|-------|-----|-----|-------|
| 1,507 | 334 | 31  | 1,142 |

《総合健康診査に関する事項》

実施状況（20歳以上）

(単位：人)

| 審査日数 | 受診者数  | 区分   | コース別内訳 |      |
|------|-------|------|--------|------|
|      |       |      | 人数     | 1日平均 |
| 120  | 2,685 | Aコース | 1,978  | 16.5 |
|      |       | Bコース | 707    | 5.9  |
|      |       | 合計   | 2,685  | 22.4 |

《健康増進事業に関する事項》

(20歳以上)

| 健康度測定 (単位：人、日) |       |      |
|----------------|-------|------|
| 日数             | 受診者数  | 1日平均 |
| 44             | 193.0 | 4.4  |

| トレーニング室 (単位：人、日) |        |      |
|------------------|--------|------|
| 日数               | 受診者数   | 1日平均 |
| 327              | 10,269 | 31.4 |

《健康まつり事業に関する事項》

日時 平成19年10月20日 午後1時～3時  
 場所 府中市保健センター  
 参加者数 総数 372人

《元気フォーラムに関する事項》

日時 平成19年11月18日 午前10時20分～11時20分  
 場所 府中の森芸術劇場  
 参加者数 総数 1,863人

《栄養改善事業に関する事項》

栄養教室 14回 229人  
 栄養改善推進員活動 5回 延 1,229人

《畜犬登録に関する事項》

取扱頭数 1,005頭

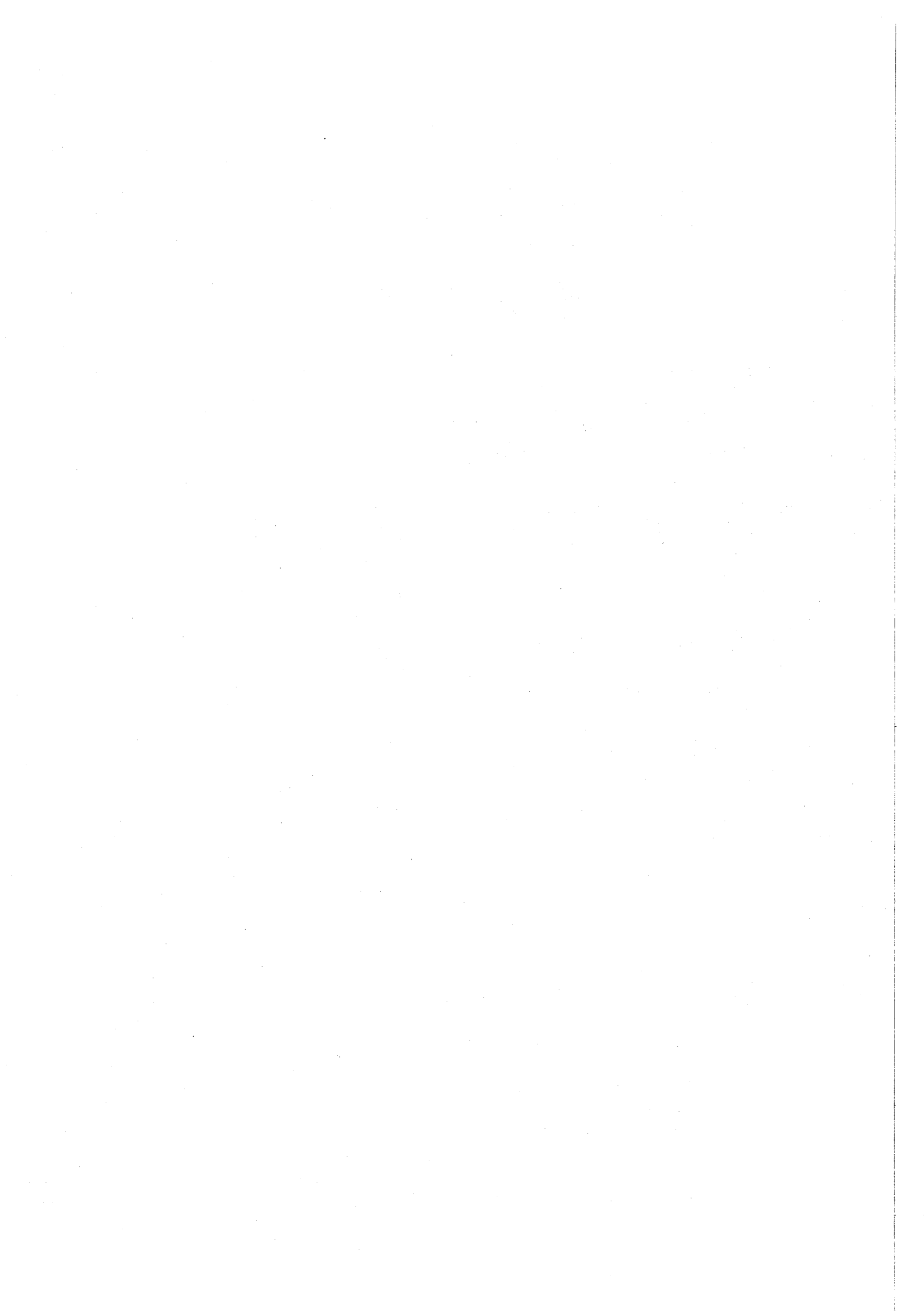



子 ども 家 庭 部



## 子育て支援課

### 《児童福祉に関する事項》

#### 1. 児童手当受給者状況

| 区 分                                  |         | 延 人 員   | 金 額           |
|--------------------------------------|---------|---------|---------------|
| 児<br>童<br>手<br>当                     | 被 用 者   | 43,548  | 402,505,000   |
|                                      | 非 被 用 者 | 14,956  | 138,025,000   |
| 特 例 給 付                              |         | 3,974   | 36,715,000    |
| 小<br>6<br>特<br>例<br>給<br>付<br>了<br>前 | 被 用 者   | 119,584 | 649,630,000   |
|                                      | 非 被 用 者 | 46,710  | 263,245,000   |
| 合 計                                  |         | 228,772 | 1,490,120,000 |

#### 2. 児童育成手当受給者状況

| 区 分                |  | 延 人 員  | 金 額         |
|--------------------|--|--------|-------------|
| 育 成 手 当<br>障 害 手 当 |  | 36,120 | 487,620,000 |
|                    |  | 2,377  | 36,843,500  |
| 合 計                |  | 38,497 | 524,463,500 |

#### 3. 児童扶養手当受給者状況

| 区 分           |  | 延 人 員  | 金 額         |
|---------------|--|--------|-------------|
| 全 部 支 給 者     |  | 9,677  | 403,724,920 |
| 一 部 支 給 者     |  | 7,709  | 225,899,320 |
| 第 2 子 加 算     |  | 7,532  | 37,660,000  |
| 第 3 子 以 降 加 算 |  | 2,111  | 6,333,000   |
| 合 計           |  | 27,029 | 673,617,240 |

### 《ひとり親家庭に関する事項》

#### 1. ひとり親家庭休養ホーム利用者交通費助成事業

| 区 分   |  | 人 員 | 金 額     |
|-------|--|-----|---------|
| 大 人   |  | 131 | 474,560 |
| 子 ど も |  | 49  | 84,920  |
| 合 計   |  | 180 | 559,480 |

#### 2. ひとり親家庭ホームヘルプサービス事業

36世帯(10,262時間) 14,575,432円

## 3. ひとり親家庭健康診査料助成事業

| 対象者   | 人員 | 単価    | 金額     |
|-------|----|-------|--------|
|       | 人  | 円     | 円      |
| A コース | 7  | 1,600 | 11,200 |
|       | 1  | 5,500 | 5,500  |
| B コース | 1  | 1,100 | 1,100  |
|       | 0  | 3,000 | 0      |
| 合計    | 9  | -     | 17,800 |

## 4. ひとり親家庭医療費助成事業

| 対象者延人数   | 助成延件数    | 受診率    | 金額           | 平均単価    |
|----------|----------|--------|--------------|---------|
| 35,915 人 | 32,974 件 | 91.8 % | 70,803,216 円 | 2,147 円 |

## 《母子・女性に関する事項》

## 1. 入院助産施設利用状況

| 対象施設数 | 延人員            | 金額      | 本人負担額   |
|-------|----------------|---------|---------|
|       | 人              | 円       | 円       |
| 2     | 7 (都立府中病院4人含む) | 605,576 | 105,000 |

## 2. 母子生活支援施設施設利用状況

| 対象施設数 | 実世帯 | 実人員 | 延世帯 | 延人員 | 金額         | 本人負担額   |
|-------|-----|-----|-----|-----|------------|---------|
|       | 世帯  | 人   | 世帯  | 人   | 円          | 円       |
| 9     | 25  | 69  | 183 | 501 | 40,508,387 | 104,400 |

## 3. 母子家庭自立支援教育訓練給付金支給状況

支給人数 4人 金額 304,660円

## 4. 母子家庭高等技能訓練促進費支給状況

支給人数 6人 支給月数 56月 金額 5,768,000円

## 5. 相談業務件数

母子・女性相談 2,097件

## 《乳幼児に関する事項》

## 1. 乳幼児医療助成状況

| 対象者延人数    | 助成延件数     | 受診率     | 金額           | 平均単価    |
|-----------|-----------|---------|--------------|---------|
| 177,204 人 | 257,641 件 | 145.4 % | 494,496,059円 | 1,919 円 |

## 2. 義務教育児医療助成状況 (平成19年10月開始)

| 対象者延人数   | 助成延件数    | 受診率    | 金額          | 平均単価  |
|----------|----------|--------|-------------|-------|
| 96,798 人 | 46,328 件 | 47.9 % | 27,949,639円 | 603 円 |

## 3. 先天性代謝異常健診採血料助成状況

助成件数 2,297件 金額 7,571,500円

《総合相談事業に関する事項》

総合相談事業状況

- 1. 延べ支援活動回数 20,807回
- 2. 新規相談受付件数 737件
- 3. 新規相談対象者
- 4. 新規相談内容

| 区 分    | 件数  |
|--------|-----|
| 0～6歳   | 511 |
| 7～12歳  | 151 |
| 13～15歳 | 56  |
| 16～18歳 | 16  |
| 18歳以上  | 3   |
| 計      | 737 |

| 区 分     | 件数  |
|---------|-----|
| 児童虐待    | 180 |
| 養育困難    | 173 |
| 保健（疾患等） | 33  |
| 障害等     | 27  |
| 非行      | 0   |
| 性格行動    | 29  |
| 不登校     | 17  |
| 適正      | 8   |
| 育児・しつけ  | 210 |
| その他     | 60  |
| 合 計     | 737 |

《交流ひろば事業に関する事項》

交流ひろば事業状況

| 区 分           | 登 録 者 | 利 用 者   |
|---------------|-------|---------|
|               | 人     | 人       |
| 交 流 ひ ろ ば 事 業 | 5,879 | 108,451 |

《在宅サービス事業に関する事項》

在宅サービス事業状況

| 区 分             | 登 録 者 | 延 利 用 者 |
|-----------------|-------|---------|
|                 | 人     | 人       |
| リ フ レ ッ シ ュ 保 育 | 370   | 1,580   |

《子ども家庭支援事業に関する事項》

子ども家庭サービス事業状況

| 区 分               | 延 人 員 | 金 額        |
|-------------------|-------|------------|
|                   | 人     | 円          |
| シ ョ ー ト ス テ イ     | 214   | 9,556,100  |
| ト ワ イ ラ イ ト ス テ イ | 6,905 | 35,884,900 |
| 母 子 等 緊 急 一 時 保 護 | 112   | 1,986,700  |
| 合 計               | 7,231 | 47,427,700 |

## 《病後児保育事業に関する事項》

病後児保育事業状況

| 区 分           | 登 録 者 | 延 利 用 者 |
|---------------|-------|---------|
|               | 人     | 人       |
| 病 後 児 保 育 事 業 | 51    | 14      |

## 《ファミリーサポートセンター事業》

## 1. ファミリーサポート会員数

| 会 員 数 | 依 頼 会 員 | 提 供 会 員 | 両 方 会 員 |
|-------|---------|---------|---------|
| 人     | 人       | 人       | 人       |
| 1,194 | 892     | 233     | 69      |

## 2. 平成19年度活動件数

6,387件

# 保 育 課

## 《保育所児童入所に関する事項》

### 1. 保育所別保育の実施児童数 (管内保育所)

(単位：人)

| 区 分<br>施 設 名 | 定 員   | 年 間 延 人 員  |       |            |        | 月 平 均      |      |            |       |
|--------------|-------|------------|-------|------------|--------|------------|------|------------|-------|
|              |       | 3 歳<br>未満児 | 3 歳児  | 4 歳<br>以上児 | 合 計    | 3 歳<br>未満児 | 3 歳児 | 4 歳<br>以上児 | 合 計   |
| 市立南保育所       | 67    | 794        | 0     | 0          | 794    | 66         | 0    | 0          | 66    |
| 市立北保育所       | 119   | 554        | 281   | 608        | 1,443  | 46         | 23   | 51         | 120   |
| 市立東保育所       | 114   | 478        | 300   | 672        | 1,450  | 40         | 25   | 56         | 121   |
| 市立西保育所       | 113   | 476        | 279   | 654        | 1,409  | 40         | 23   | 54         | 117   |
| 市立中央保育所      | 108   | 419        | 288   | 669        | 1,376  | 35         | 24   | 56         | 115   |
| 市立北山保育所      | 112   | 464        | 291   | 578        | 1,333  | 39         | 24   | 48         | 111   |
| 市立住吉保育所      | 113   | 480        | 275   | 622        | 1,377  | 40         | 23   | 52         | 115   |
| 市立朝日保育所      | 92    | 250        | 270   | 675        | 1,195  | 21         | 23   | 56         | 100   |
| 市立小柳保育所      | 99    | 335        | 293   | 600        | 1,228  | 28         | 24   | 50         | 102   |
| 市立四谷保育所      | 101   | 336        | 305   | 621        | 1,262  | 28         | 25   | 52         | 105   |
| 市立八幡保育所      | 101   | 339        | 301   | 654        | 1,294  | 28         | 25   | 55         | 108   |
| 市立本町保育所      | 101   | 341        | 288   | 606        | 1,235  | 28         | 24   | 51         | 103   |
| 市立三本木保育所     | 107   | 394        | 289   | 591        | 1,274  | 33         | 24   | 49         | 106   |
| 市立西府保育所      | 107   | 407        | 276   | 642        | 1,325  | 34         | 23   | 53         | 110   |
| 市立美好保育所      | 107   | 400        | 283   | 639        | 1,322  | 33         | 24   | 53         | 110   |
| 市立高倉保育所      | 143   | 632        | 353   | 703        | 1,688  | 53         | 29   | 59         | 141   |
| 市立合計         | 1,704 | 7,099      | 4,372 | 9,534      | 21,005 | 592        | 363  | 795        | 1,750 |
| 府中愛児園        | 250   | 1,380      | 575   | 1,265      | 3,220  | 115        | 48   | 105        | 268   |
| 南分倍保育園       | 105   | 468        | 276   | 478        | 1,222  | 39         | 23   | 40         | 102   |
| 高安寺保育園       | 170   | 628        | 439   | 972        | 2,039  | 52         | 37   | 81         | 170   |
| 千春保育園        | 174   | 560        | 372   | 689        | 1,621  | 47         | 31   | 57         | 135   |
| 是政保育園        | 134   | 765        | 303   | 588        | 1,656  | 64         | 25   | 49         | 138   |
| 晴見保育園        | 80    | 468        | 180   | 370        | 1,018  | 39         | 15   | 31         | 85    |
| 押立保育園        | 151   | 468        | 265   | 1,056      | 1,789  | 39         | 22   | 88         | 149   |
| 府中保育園        | 100   | 546        | 238   | 526        | 1,310  | 45         | 20   | 44         | 109   |
| にじのいろ保育園     | 87    | 496        | 189   | 372        | 1,057  | 41         | 16   | 31         | 88    |
| 山手保育園        | 70    | 823        | 0     | 0          | 823    | 69         | 0    | 0          | 69    |
| さくらんぼ保育園     | 110   | 608        | 240   | 528        | 1,376  | 51         | 20   | 44         | 115   |
| 押立第二保育園      | 61    | 486        | 235   | 2          | 723    | 41         | 19   | 0          | 60    |
| わらしこ保育園      | 86    | 419        | 192   | 417        | 1,028  | 35         | 16   | 35         | 86    |
| 第2府中保育園      | 100   | 534        | 240   | 513        | 1,287  | 44         | 20   | 43         | 107   |
| 府中めぐみ保育園     | 36    | 433        | 0     | 0          | 433    | 36         | 0    | 0          | 36    |
| キッズエイド武蔵保育園  | 40    | 333        | 144   | 2          | 479    | 28         | 12   | 0          | 40    |
| 私立合計         | 1,754 | 9,415      | 3,888 | 7,778      | 21,081 | 785        | 324  | 648        | 1,757 |

(つづき)

(単位：人)

| 区分      | 年間延人員 |     |       |     |
|---------|-------|-----|-------|-----|
|         | 3歳未満児 | 3歳児 | 4歳以上児 | 合計  |
| 管外委託保育所 |       |     |       |     |
| 公立 32か所 | 81    | 26  | 221   | 328 |
| 私立 48か所 | 246   | 83  | 326   | 655 |
| 合計 80か所 | 327   | 109 | 547   | 983 |

| 区分      | 年間延人員 |     |       |     |
|---------|-------|-----|-------|-----|
|         | 3歳未満児 | 3歳児 | 4歳以上児 | 合計  |
| 管外受託児童数 |       |     |       |     |
| 市立      | 20    | 34  | 90    | 144 |
| 私立      | 167   | 146 | 358   | 671 |
| 合計      | 187   | 180 | 448   | 815 |

2. 市立保育所年間行事

(1) 業務関係年間行事

| 年間行事     | 内容   |
|----------|--|
|          | 所長会議、主任会議、栄養士会議、保健会議、職員会議、カリキュラム打合せ会議、避難訓練、誕生会 |
| 平成19年 4月 | 新入児受入、事務打合せ会議、交通指導                             |
| 5月       | 春の遠足、子どもの日                                     |
| 6月       | 保育参観と懇談会、担当別打合せ会議                              |
| 7月       | たなばた祭り、プール遊び、0歳沐浴、乳児水遊び                        |
| 8月       | プール遊び、0歳沐浴、乳児水遊び                               |
| 9月       | 秋の遠足、総合防災訓練                                    |
| 10月      | 運動会、交通指導、親子遠足                                  |
| 11月      |  |
| 12月      | 防災指導、もちつき                                      |
| 平成20年 1月 |  |
| 2月       | 保育参観と懇談会、節分会                                   |
| 3月       | ひなまつり、修了式、入所時面接、新年度準備                          |

(2) 保健関係年間行事

| 月        | 項目   | 内容       | 備考  |
|----------|------|----------|---|
| 平成19年 4月 |      |          |   |
| 5月       | 歯科健診 | ぎょう虫検査   |   |
| 6月       |      | ぎょう虫検査後検 | 視力検査 胸囲測定<br>(4・5歳児の新入児)<br>0歳児頭囲測定<br>プール前検査<br>(眼病、ひふ病、耳疾等) |
| 7月       |      |          | ・職員腸内細菌検査   |
| 8月       |      |          | ・健康診断   |
| 9月       | 歯科健診 |          | ・身長、体重測定  |
| 10月      |      |          | ・清潔検査<br>(毎月実施)   |
| 11月      |      |          | ・0歳児視診  |
| 12月      |      |          |   |
| 平成20年 1月 | 歯科健診 |          |   |
| 2月       |      |          | 入所時健康診断   |
| 3月       |      |          |   |



3. 児童入所委託料

私立保育所振興委託料

| 年 齢           | 月 額    | 備 考  |
|---------------|--------|------|
|               | 円      |      |
| 3 歳 未 満 児     | 13,100 |      |
| 3 歳 児         | 8,300  |      |
| 4 歳 以 上 児     | 6,700  |      |
| 職 員           | 42,500 | (年額) |
| 特 例 パ ー ト     | 20,200 | (年額) |
| 障 害 児 保 育 手 当 | 40,000 |      |

| 施 設 名             | 年 間 延     | 保 育 所         | 私 立 保 育 所   | 合 計           |
|-------------------|-----------|---------------|-------------|---------------|
|                   | 入 所 児 童 数 | 入 所 委 託 料     | 振 興 委 託 料   |               |
|                   | 人         | 円             | 円           | 円             |
| 府 中 愛 児 園         | 3,220     | 310,962,260   | 35,817,400  | 346,779,660   |
| 南 分 倍 保 育 園       | 1,222     | 128,911,920   | 13,626,800  | 142,538,720   |
| 高 安 寺 "           | 2,039     | 180,299,940   | 19,759,000  | 200,058,940   |
| 千 春 "             | 1,621     | 158,329,330   | 17,338,700  | 175,668,030   |
| 是 政 "             | 1,656     | 185,085,330   | 17,894,800  | 202,980,130   |
| 晴 見 "             | 1,018     | 134,500,740   | 11,626,400  | 146,127,140   |
| 押 立 "             | 1,789     | 169,359,260   | 17,977,200  | 187,336,460   |
| 府 中 "             | 1,310     | 158,941,380   | 16,098,100  | 175,039,480   |
| に じ の い ろ "       | 1,057     | 133,484,340   | 12,624,000  | 146,108,340   |
| 山 手 "             | 823       | 164,391,510   | 12,111,100  | 176,502,610   |
| さ くら ん ぼ "        | 1,376     | 165,348,380   | 16,677,300  | 182,025,680   |
| 押 立 第 二 "         | 723       | 118,374,930   | 9,393,300   | 127,768,230   |
| わ ら し こ "         | 1,028     | 122,966,620   | 11,876,700  | 134,843,320   |
| 第 2 府 中 "         | 1,287     | 152,450,110   | 15,929,800  | 168,379,910   |
| 府 中 め ぐ み "       | 433       | 101,197,970   | 6,544,900   | 107,742,870   |
| キ ッ ズ エ イ ド 武 蔵 " | 479       | 80,939,360    | 6,320,200   | 87,259,560    |
| 管 内 私 立 計         | 21,081    | 2,465,543,380 | 241,615,700 | 2,707,159,080 |
| 管 外 私 立 計         | 655       | 53,646,590    | 2,786,000   | 56,432,590    |
| 管 外 公 立 計         | 328       | 20,119,510    | 925,099     | 21,044,609    |
| 合 計               | 22,064    | 2,539,309,480 | 245,326,799 | 2,784,636,279 |

※ 産休等代替職員費 4,957,880円

4. 私立保育所運営費貸付金

(年利2%)

| 施 設 名       | 貸 付 金 額   | 利 子    |
|-------------|-----------|--------|
|             | 円         | 円      |
| 府 中 愛 児 園   | 1,000,000 | 20,000 |
| 南 分 倍 保 育 園 | 1,000,000 | 20,000 |
| 山 手 保 育 園   | 1,000,000 | 20,000 |
| 合 計         | 3,000,000 | 60,000 |

## 5. 保育所入所児の母の状況

平成19年4月現在 (単位:人)

| 区 分 | 外勤常雇  | パート | 自 営 | 内 職 | 出産・疾病<br>身障・介護 | そ の 他 | 合 計   |
|-----|-------|-----|-----|-----|----------------|-------|-------|
| 人 員 | 2,131 | 789 | 182 | 15  | 87             | 333   | 3,537 |

## 6. 児童福祉施設職員研修費補助金

(補助単価1人年額10,000円)

| 施 設 名       | 職 員 数 | 補 助 額     |
|-------------|-------|-----------|
|             | 人     | 円         |
| 府 中 愛 児 園   | 67    | 670,000   |
| 南 分 倍 保 育 園 | 18    | 180,000   |
| 高 安 寺 〃     | 29    | 290,000   |
| 千 春 〃       | 31    | 310,000   |
| 是 政 〃       | 29    | 290,000   |
| 晴 見 〃       | 19    | 190,000   |
| 押 立 〃       | 25    | 250,000   |
| 府 中 〃       | 20    | 200,000   |
| に じ の い ろ 〃 | 21    | 210,000   |
| 山 手 〃       | 30    | 300,000   |
| さ くら ん ぼ 〃  | 23    | 230,000   |
| 押 立 第 二 〃   | 20    | 200,000   |
| わ ら し こ 〃   | 23    | 230,000   |
| 第 2 府 中 〃   | 21    | 210,000   |
| 府 中 め ぐ み 〃 | 16    | 160,000   |
| キッズエイド武蔵 〃  | 13    | 130,000   |
| 合 計         | 405   | 4,050,000 |

## 《保育室に関する事項》

保育室利用状況

(管 内)

(単位:人)

| 施 設 名     | 定 員 | 年 間 延 人 員    |              |             | 月 平 均         |              |               |
|-----------|-----|--------------|--------------|-------------|---------------|--------------|---------------|
|           |     | 3 歳<br>未 満 児 | 3 歳<br>以 上 児 | 合 計         | 3 歳<br>未 満 児  | 3 歳<br>以 上 児 | 合 計           |
| 西 原 保 育 室 | 23  | 193<br>(40)  | 0            | 193<br>(40) | 16.1<br>(3.3) | 0.0<br>(0.0) | 16.1<br>(3.3) |
| ごんべのお宿保育園 | 15  | 90           | 82           | 172<br>(0)  | 7.5<br>(0.0)  | 6.8<br>(0.0) | 14.3<br>(0.0) |
| たけの子保育室   | 12  | 138          | 0            | 138         | 11.5<br>(0.0) | 0.0<br>(0.0) | 11.5<br>(0.0) |
| やまびこ保育園   | 18  | 128<br>(3)   | 0            | 128<br>(3)  | 10.7<br>(0.3) | 0.0<br>(0.0) | 10.7<br>(0.3) |
| 合 計       | 68  | 549<br>(43)  | 82<br>(0)    | 631<br>(43) | 45.8<br>(3.6) | 6.8<br>(0.0) | 52.6<br>(3.6) |

( ) 内は管外受託

(管 外)

(単位:人)

| 施 設 数  | 年 間 延 人 員 |          |     |
|--------|-----------|----------|-----|
|        | 3 歳未 満 児  | 3 歳以 上 児 | 合 計 |
| 計 1 か所 | 37        | 0        | 37  |

《認証保育所に関する事項》

認証保育所利用状況

(管内)

(単位：人)

| 施設名                      | 年間延人員<br>定員 | 年間延人員          |              |                | 月平均             |               |                 |
|--------------------------|-------------|----------------|--------------|----------------|-----------------|---------------|-----------------|
|                          |             | 3歳未満児          | 3歳以上児        | 合計             | 3歳未満児           | 3歳以上児         | 合計              |
| <b>A型</b>                |             |                |              |                |                 |               |                 |
| ポピンズナーサリー                | 30          | 281<br>(71)    | 24<br>(11)   | 305<br>(82)    | 23.4<br>(5.9)   | 2.0<br>(0.9)  | 25.4<br>(6.8)   |
| キッズランド府中                 | 30          | 362<br>(63)    | 15<br>(0)    | 377<br>(63)    | 30.2<br>(5.3)   | 1.2<br>(0.0)  | 31.4<br>(5.3)   |
| 府中プチクレイシュ                | 45          | 258<br>(17)    | 247<br>(37)  | 505<br>(54)    | 21.5<br>(1.4)   | 20.6<br>(3.1) | 42.1<br>(4.5)   |
| 府中北プチクレイシュ               | 29          | 104<br>(98)    | 108<br>(32)  | 212<br>(130)   | 8.7<br>(8.1)    | 9.0<br>(2.7)  | 17.7<br>(10.8)  |
| エーワン東府中駅前                | 30          | 235<br>(0)     | 93<br>(0)    | 328<br>(0)     | 19.6<br>(0.0)   | 7.7<br>(0.0)  | 27.3<br>(0.0)   |
| ビジョンランド府中                | 23          | 189<br>(19)    | 66<br>(0)    | 255<br>(19)    | 15.8<br>(1.6)   | 5.5<br>(0.0)  | 21.3<br>(1.6)   |
| 田中保育所<br>(平成20年1月B型から移行) | 30          | 90<br>(29)     | 18<br>(3)    | 108<br>(32)    | 30.0<br>(9.7)   | 6.0<br>(1.0)  | 36.0<br>(10.7)  |
| <b>B型</b>                |             |                |              |                |                 |               |                 |
| 四谷保育園                    | 18          | 199<br>(38)    | 0<br>(9)     | 199<br>(47)    | 16.6<br>(3.2)   | 0.0<br>(0.7)  | 16.6<br>(3.9)   |
| 田中保育所<br>(平成20年1月A型へ移行)  | 29          | 192<br>(79)    | 12<br>(10)   | 204<br>(89)    | 21.4<br>(8.8)   | 1.3<br>(1.1)  | 22.7<br>(9.9)   |
| 合計                       | 264         | 1,910<br>(414) | 583<br>(102) | 2,493<br>(516) | 159.2<br>(34.5) | 48.6<br>(8.5) | 207.8<br>(43.0) |

( ) 内は管外受託

(管外)

(単位：人)

| 計 15 か所 | 年間延人員 |       |     |
|---------|-------|-------|-----|
|         | 3歳未満児 | 3歳以上児 | 合計  |
|         | 266   | 36    | 302 |

## 《地域子育て支援に関する事項》

| 区 分     | 参加者数 (人) |       |        | 場 所       | 実施頻度等                                |                            |
|---------|----------|-------|--------|-----------|--------------------------------------|----------------------------|
|         | 親        | 子     | 合計     |           |                                      |                            |
| 子育てひろば  | ポップコーン   | 4,578 | 5,276  | 9,854     | 文化センター(新町・四谷)、総合体育館、学童クラブ(第9・住吉・白糸台) | 各施設週1回<br>0～3歳児親子          |
|         | すきっぷ     | 2,177 | 2,402  | 4,579     | 市立保育所15か所、文化センター(武蔵台・西府・紅葉丘)         | 各施設月1回<br>地域の0～3歳児親子       |
|         | ほののぼ     | 37    | 37     | 74        | 矢崎幼稚園                                | 年4回<br>0歳児親子各10組           |
|         | ぬくぬく     | 25    | 25     | 50        | 市立保育所4か所                             | 各施設1回<br>地域の0歳児親子各10組      |
|         | ポップコーンパパ | 509   | 493    | 1,002     | 市立保育所15か所                            | 各施設月1回<br>0～3歳児親子<br>(主に父) |
| 保育所園庭開放 | 5,298    | 6,283 | 11,581 | 市立保育所15か所 | 各施設週1回                               |                            |
| はじめてアート | 35       | 35    | 70     | 府中市美術館    | 年4回<br>0歳児親子各10組                     |                            |

# 児 童 青 少 年 課

## 《学童クラブに関する事項》

学童クラブ出席状況

(平成20年3月31日現在)

| ク ラ ブ 名   | 開 所 日 数 | 延出席人員   |
|-----------|---------|---------|
|           | 日       | 人       |
| 第一学童クラブ   | 294     | 19,720  |
| 第二学童クラブ   | 294     | 20,290  |
| 第三学童クラブ   | 294     | 20,700  |
| 第四学童クラブ   | 294     | 13,032  |
| 第五学童クラブ   | 294     | 14,561  |
| 第六学童クラブ   | 294     | 13,623  |
| 第七学童クラブ   | 294     | 9,452   |
| 第八学童クラブ   | 294     | 19,807  |
| 第九学童クラブ   | 294     | 13,921  |
| 第十学童クラブ   | 294     | 17,149  |
| 武蔵台学童クラブ  | 294     | 12,158  |
| 住吉学童クラブ   | 294     | 10,816  |
| 新町学童クラブ   | 294     | 10,230  |
| 本宿学童クラブ   | 294     | 19,152  |
| 白糸台学童クラブ  | 294     | 13,928  |
| 矢崎学童クラブ   | 294     | 11,441  |
| 若松学童クラブ   | 294     | 17,567  |
| 小柳学童クラブ   | 294     | 10,476  |
| 南白糸台学童クラブ | 294     | 11,288  |
| 四谷学童クラブ   | 294     | 14,937  |
| 南町学童クラブ   | 294     | 14,601  |
| 日新学童クラブ   | 294     | 8,458   |
| 合 計       | 6,468   | 317,307 |

## 《青少年対策地区委員会共催等に関する事項》

| 月 日                             | 事 項  | 参 加 者                  | 会 場             |
|---------------------------------|--|------------------------|-----------------|
| 平成19年 8月25日                     | 第28回小学生バレーボールのつどい  | 人<br>児童 396<br>(34チーム) | 総合体育館           |
| 平成19年11月 1日<br>)<br>平成19年11月30日 | 青少年健全育成街頭広報活動  | 延べ347                  | 多磨霊園駅<br>ほか 9ヵ所 |
| 平成19年11月21日                     | 青少年健全育成研修会<br>講師 塩島かおり氏 関東医療少年院教育調査官<br>「関東医療少年院の活動～体験談を交えて」 | 82                     | 中央文化センター<br>講堂  |
| 平成20年 2月23日                     | 第20回小・中学生綱引きのつどい   | 児童 707<br>( 48チーム)     | 総合体育館           |

《青少年対策地区正副委員長会に関する事項》

会議開催 4回

《青少年問題協議会に関する事項》

会議開催 2回

《青少年健全育成協力店指定制度に関する事項》

指定店舗数 88件

《青少年・子ども相談に関する事項》

(単位：件)

| 内 訳  | 件 数          |
|------|--------------|
| 面接相談 | 11           |
| 電話相談 | 35           |
| 合 計  | 46 (女35、男11) |

《青少年健全育成強調事業に関する事項》

地域青少年ふれあい事業

| 開催期間   | 事 業 数 | 参 加 内 訳                |
|--------|-------|------------------------|
| 7月～12月 | 18事業  | 大人 2,654人<br>児童 4,454人 |
| 合 計    |       | 7,108人                 |

《青少年キャンプ訓練場に関する事項》

| キャンプ訓練場 | 場 所 の 使 用 | 場 所 と 用 具 の 使 用 | 用 具 の 使 用 |
|---------|-----------|-----------------|-----------|
|         | 7         | 15              | 11        |

《成人の日記念“青年のつどい”に関する事項》

| 月 日        | 対 象 者    | 出 席 者 数  | 出 席 率   | 会 場                 | 内 容           |
|------------|----------|----------|---------|---------------------|---------------|
| 平成20年1月14日 | 人        | 人        | %       | 府中の森芸術劇場<br>どりーむホール | 式 典<br>記念イベント |
|            | 男 1,466  | 男 839    | 男 57.2  |                     |               |
|            | 女 1,266  | 女 778    | 女 61.4  |                     |               |
|            | 合計 2,732 | 合計 1,617 | 平均 59.2 |                     |               |

《青少年委員に関する事項》

定例会 11回

| 職 名   | 氏 名                             |
|-------|---------------------------------|
| 会 長   | 佐 藤 政 利                         |
| 副 会 長 | 小 林 清 秀                         |
| 委 員   | 相 澤 源 市 青 島 章 荒 木 深 香 植 松 政 数   |
|       | 榎 本 隆 乗 小 澤 祥 子 熊 野 光 子 小 泉 博 徳 |
|       | 込 山 良 治 篠 塚 泰 子 鈴 木 一 幸 高 水 静 枝 |
|       | 土 井 彰 中 嶋 信 中 田 徳 彦 野 口 英 一 郎   |
|       | 平 岡 真 佐 子 武 藤 和 代               |

《ジュニアリーダー講習会に関する事項》

(単位：人)

| クラス  | 初級 | 中級 | 上級 | 特技級 | サブリーダー |
|------|----|----|----|-----|--------|
| 対象者数 | 39 | 17 | 20 | 19  | 25     |

ジュニアリーダー講習会日程表

|             |             |             |             |
|-------------|-------------|-------------|-------------|
| 平成19年 4月15日 | 開講式         | 平成19年12月 2日 | もちつき        |
| 平成19年 5月20日 | トレッキング      | 平成20年 1月13日 | 鉄道博物館見学会    |
| 平成19年 6月10日 | 救急救命講習会     | 平成20年 2月24日 | レクリエーション指導③ |
| 平成19年 6月23日 | レクリエーション指導① | 平成20年 3月16日 | ボランティア講習会   |
| 平成19年10月14日 | レクリエーション指導② | 平成20年 3月29日 | 宿泊講習会       |
| 平成19年11月11日 | マックカーニバル    | ~30日        |             |
| 平成19年11月23日 | ナイトハイク      |             | (12事業 473人) |

《地域子どもひろば事業に関する事項》

| 区分       | 実施日数(延) | 参加者数(延) |
|----------|---------|---------|
| 小学校(19校) | 484日    | 12,075人 |

《放課後子ども教室事業に関する事項》

| 区分      | 実施日数(延) | 参加者数(延) |
|---------|---------|---------|
| 小学校(3校) | 729日    | 26,800人 |

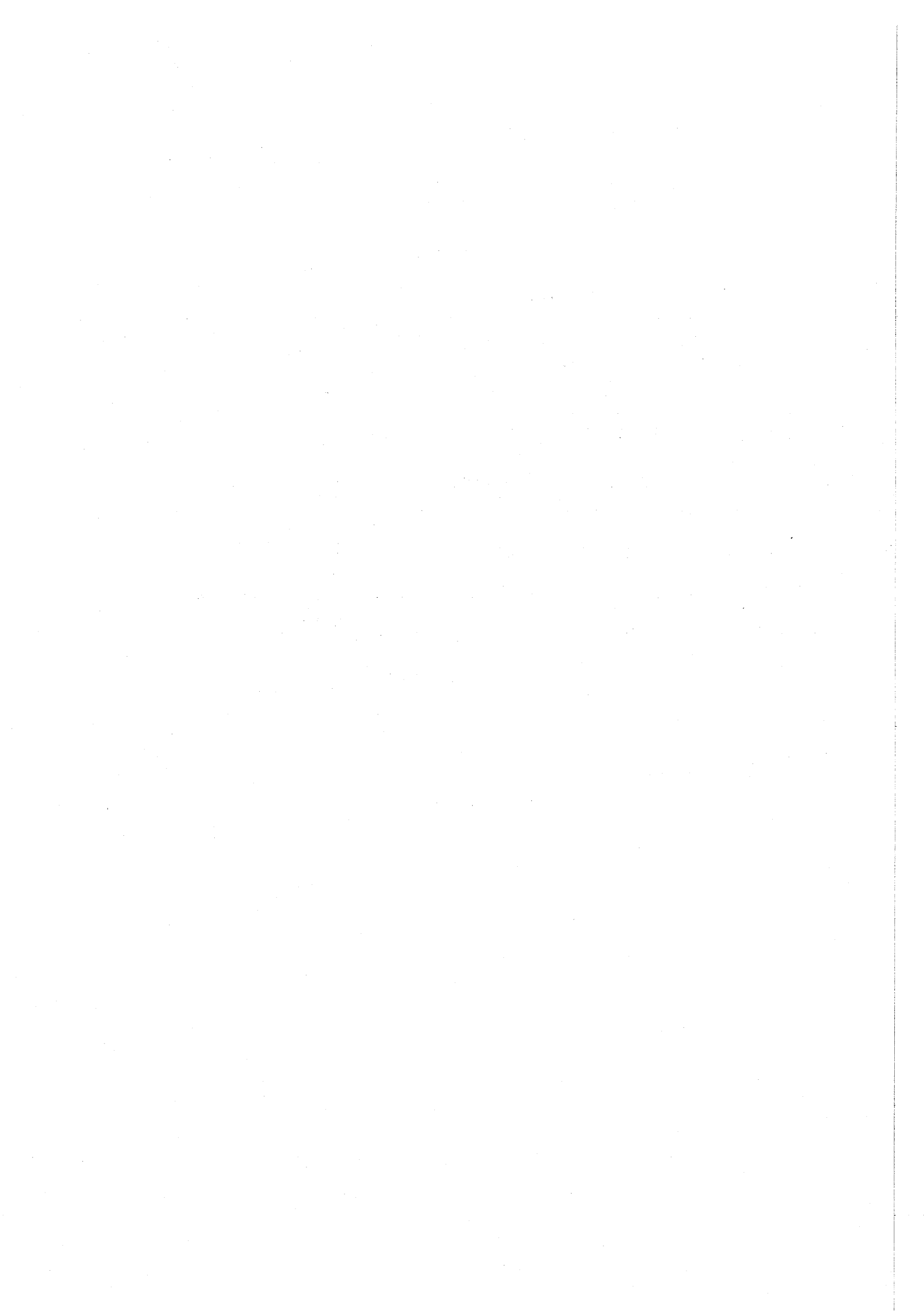



環 境 安 全 部

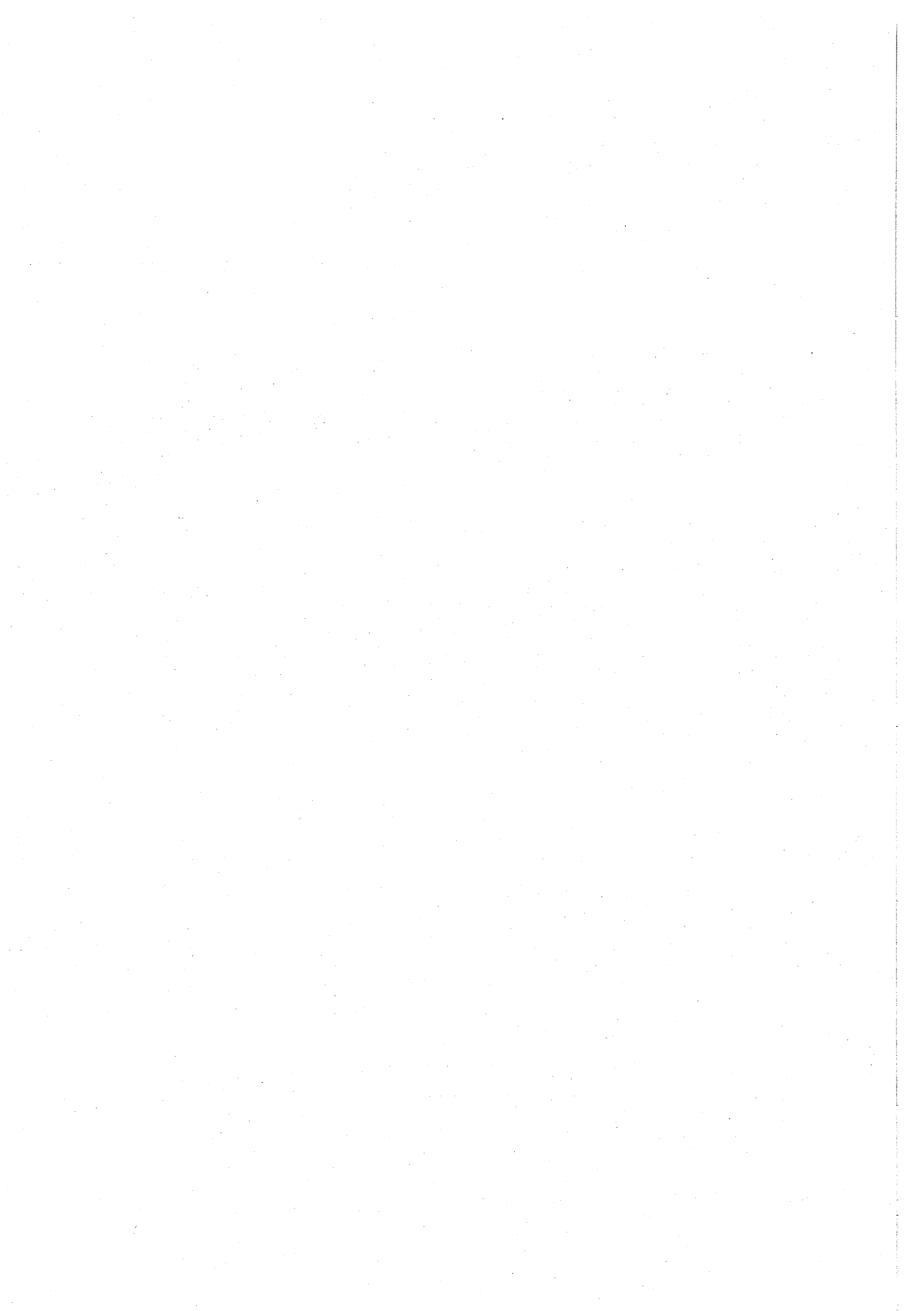

# 防 災 課

## 《消防に関する事項》

### 1. 火災発生状況（暦年で集計）

#### (1) 火災種類別発生状況

(単位：件)

| 種 別 | 建 物 火 災 | 車 両 火 災 | そ の 他 | 合 計 |
|-----|---------|---------|-------|-----|
| 件 数 | 54      | 2       | 32    | 88  |

#### (2) 原因発生状況

(単位：件)

| 原 因 | 放火及び疑い | た ば こ | ガスコンロ | 電気関係 | そ の 他 | 合 計 |
|-----|--------|-------|-------|------|-------|-----|
| 件 数 | 28     | 19    | 14    | 11   | 16    | 88  |

#### (3) 火災損害見積額

(単位：円)

| 種 別 | 建 物         | 車 両     | そ の 他 | 合 計         |
|-----|-------------|---------|-------|-------------|
| 金 額 | 229,263,000 | 713,000 | 2,000 | 229,978,000 |

### 2. 消 防 団

#### (1) 構成（階級別団員数）

(単位：人)

| 種 別 | 団 長 | 副団長 | 分団長 | 副分団長 | 部 長 | 班 長 | 団 員 | 合 計 |
|-----|-----|-----|-----|------|-----|-----|-----|-----|
| 定 員 | 1   | 6   | 18  | 36   | 36  | 36  | 287 | 420 |
| 実 数 | 1   | 6   | 18  | 36   | 36  | 36  | 287 | 420 |

#### (2) 出動別団員数

(単位：回、人)

| 種 別     | 火 災   | 訓 練   | 警 戒   | その他 | 合 計   |
|---------|-------|-------|-------|-----|-------|
| 出 動 回 数 | 70    | 61    | 18    | 43  | 192   |
| 延 団 員 数 | 2,958 | 1,375 | 1,311 | 590 | 6,234 |

#### (3) 主要訓練・会議等

(単位：回)

| 主要訓練・会議名    | 回数 | 主要訓練・会議名            | 回数 |
|-------------|----|---------------------|----|
| 消防団員入退団式    | 1  | 本 団 会 議             | 9  |
| 規 律 訓 練     | 1  | 分 団 長 会 議           | 8  |
| 消防施設総点検訓練   | 2  | 新 入 団 員 訓 練         | 1  |
| ポンプ操法訓練     | 75 | 幹 部 訓 練 研 修         | 1  |
| ポンプ操法審査会    | 0  | 東京都消防訓練所訓練          | 6  |
| 合同水防演習      | 1  | 機 関 員 運 用 訓 練       | 1  |
| 出 初 式       | 1  | 機 関 員 交 通 安 全 講 習 会 | 1  |
| 総 合 防 災 訓 練 | 1  |                     |    |

## (4) 主要行事

| 行事内容           | 月 日             | 場 所                   |
|----------------|-----------------|-----------------------|
| 合同水防演習         | 平成19年 5月13日     | 是政4丁目先 多摩川緑地          |
| 防災都市視察         | 平成19年 6月 3日～ 4日 | 石川県七尾市 他              |
| 総合防災訓練         | 平成19年 8月26日     | 押立町1丁目 押立公園           |
| 震災訓練市街地遠距離送水訓練 | 平成19年 9月15日     | 多摩川競艇場                |
| 震災消防訓練         | 平成19年12月30日     | 府中市役所、各防災センター         |
| 災害時参集訓練        | 平成19年10月30日     | 府中市役所、各施設、小中学校（初動班のみ） |
| 健康増進事業         | 平成19年10月21日     | 府中第一小学校               |
| 秋の火災予防運動       | 平成19年11月 9日～15日 | 市内全域                  |
| 歳末特別警戒         | 平成19年12月28日～30日 | 市内全域                  |
| 出 初 式          | 平成20年 1月 7日     | 府中公園                  |
| 春の火災予防運動       | 平成20年 3月 1日～ 7日 | 市内全域                  |

## (5) 各種関連行事

(単位：回)

| 会議名              | 関連行事       | 回数 |
|------------------|------------|----|
| 東京都消防協会          | 通常総会       | 1  |
|                  | 臨時総会       | 1  |
|                  | 幹部研修会      | 1  |
| 三多摩消防団連絡協議会      | 定例総会       | 1  |
|                  | 団長研修会      | 1  |
| 北多摩地区消防団連絡協議会    | 定例総会       | 1  |
|                  | 臨時総会       | 1  |
|                  | 正副団長研修会    | 1  |
|                  | 指揮者会議      | 1  |
|                  | 消防大会       | 1  |
|                  | 親善ソフトボール大会 | 1  |
| 隣接三市地区消防連絡協議会研修会 | 研 修 会      | 2  |

## 3. 委託消防

(1) 金額 2,643,387千円

(2) 会議 三多摩地区消防運営協議会 総会・定例会 各1回

## 4. 消防施設

(1) 多目的防火貯水槽新設 1基  
府中第三中学校内 (100t)

《災害対策に関する事項》

1. 府中市防災会議

- (1) 審議事項 ①府中市地域防災計画の修正について  
 ②府中市総合防災訓練の実施について  
 (2) 開催回数 5回(内地震部会2回)

2. 防災訓練等

(1) 総合防災訓練 平成19年8月26日(日) 押立公園

参加人員 1,299人

参加機関 府中市、府中市消防団、府中消防署、府中警察署 他

参加機関及び人員

| 参加機関      | 人員 | 参加機関          | 人員    |
|-----------|----|---------------|-------|
| 府中市       | 71 | 赤十字奉仕団        | 50    |
| 多摩府中保健所   | 7  | (飛行隊を含む)      |       |
| 府中警察署等    | 18 | 府中市建設業協会等     | 76    |
| 府中消防署等    | 63 | 府中市社会福祉協議会    | 10    |
| 府中市消防団    | 97 | 東京都トラック協会多摩支部 | 3     |
| ライフライン事業者 | 14 | 府中市プロパンガス商工組合 | 2     |
| 府中市医師会    | 3  | 女性防火の会        | 80    |
| 府中市歯科医師会  | 7  | 防災ボランティア      | 40    |
| 府中市接骨師会   | 2  | 自治会、自主防災組織等   | 734   |
| 府中市薬剤師会   | 2  |               |       |
| 航空自衛隊府中基地 | 15 |               |       |
| 府中消友会     | 5  | 合計            | 1,299 |

(2) 合同水防演習 平成19年5月13日(日) 是政4丁目先 多摩川左岸 多摩川緑地

参加人員 357人

参加機関 府中市、府中市消防団、府中消防署、災害ボランティア、自主防災組織 他

参加機関及び人員

| 参加機関   | 人員  | 参加車両等 | 台数  |
|--------|-----|-------|-----|
| 府中市    | 33  | 消防車両他 | 11台 |
| 府中市消防団 | 97  |       |     |
| 府中消防署  | 146 |       |     |
| その他    | 81  |       |     |
| 合計     | 357 |       |     |

(3) 職員参集訓練 平成19年10月30日(火) 府中市役所・各施設

参加人員 721人

(4) 職員参集訓練に伴う初動班活動訓練 平成19年10月30日(火) 市内各小中学校 他

参加人員 117人

(5) 地域防災訓練等に伴う起震車出動回数 79回  
参加人員 9,555人(学校含む)

(6) 自主防災組織の結成

震災時の同時多発的な発災を想定し、防災機関の対応が困難なことから、市民自らの手で街を守るため、自主防災組織の結成を促進し、市民の防災行動力を高揚させている。

## 《火災共済に関する事項》

加入状況等

| 区 分      | 共済期間1年 | 共済期間2年 | 共済期間3年 | 合 計   | 種類、件数 | 見舞金給付額 (円) |
|----------|--------|--------|--------|-------|-------|------------|
| 一 般      | 1,475  | 104    | 1,346  | 2,925 | 全焼 1  | 2,000,000  |
| 70 歳 以 上 | 271    | 5      | 657    | 933   | 半焼 0  | 0          |
| 遺族基礎年金   | 2      | 0      | 0      | 2     | 部分焼 0 | 0          |
| 生活保護     | 37     | 0      | 0      | 37    | 負傷 0  | 0          |
| 心身障害     | 5      | 2      | 230    | 237   | 水損 0  | 0          |
| 合 計      | 1,790  | 111    | 2,233  | 4,134 | 1     | 2,000,000  |

## 《国民保護に関する事項》

1. 府中市国民保護協議会

(1) 審議事項 ①府中市国民保護計画の修正について

②府中市国民保護計画に基づく市の取組みと今後の予定

(2) 開催回数 1回

2. 府中市国民保護計画外国語版リーフレットの作成 平成19年9月

# 環境保全課

## 《衛生害虫に関する事項》

ハチの処理

| 種 別          | 件 数  |
|--------------|------|
| スズメバチ        | 118件 |
| ミツバチ・アシナガバチ他 | 10件  |
| はち駆除相談他      | 264件 |

## 《樹木害虫駆除に関する事項》

自主駆除用機器貸出し関係

| 貸出期間                  | 貸出場所          | 貸出機器           | 貸出実績(延べ) |
|-----------------------|---------------|----------------|----------|
| 平成19年 4月 1日～<br>3月30日 | 本 庁<br>文化センター | 簡易噴霧器(ツリースプレー) | 249台     |
|                       |               | 電動噴霧器          | 7台       |
|                       |               | 高枝切り鋏          | 194本     |

## 《空地整備に関する事項》

雑草地整備状況

| 雑草地総面積         | 整備面積           | 未整備面積          | 整備率  |
|----------------|----------------|----------------|------|
| m <sup>2</sup> | m <sup>2</sup> | m <sup>2</sup> | %    |
| 107,270        | 87,737         | 19,533         | 81.8 |

## 《まちの環境美化推進に関する事項》

### 1. 美化推進活動状況

| 活動内容           | 実施数     |
|----------------|---------|
| 自主清掃           | 6,983 人 |
| 環境美化の日啓発活動     | 1,302 人 |
| 喫煙禁止路線パトロール    | 208 回   |
| 喫煙マナーアップキャンペーン | 198 人   |

### 2. 啓発表示板等の設置等

| 表示板の種類    | 設置数  |
|-----------|------|
| 環境推進地区シール | 91 枚 |

## 《市民清掃に関する事項》

市民運動実施結果

| 実施内容      | 実施日         | 参加人員   | ごみ収集量 | 備考   |
|-----------|-------------|--------|-------|------|
| 多摩川清掃市民運動 | 平成19年 5月20日 | 4,639人 | 5.5 t | 第34回 |

## 《ねこ去勢不妊手術費補助金に関する事項》

| 区分  | 去勢手術 |         | 不妊手術 |         | 計   |           |
|-----|------|---------|------|---------|-----|-----------|
|     | 数    | 金額      | 数    | 金額      | 数   | 金額        |
|     | 匹    | 円       | 匹    | 円       | 匹   | 円         |
| 飼い猫 | 134  | 536,000 | 158  | 948,000 | 292 | 1,484,000 |
| 野良猫 | 36   | 196,584 | 52   | 616,500 | 88  | 813,084   |

## 《屋外広告物に関する事項》

## 1. 屋外広告物処理数

| 違反広告物の種類 | 撤去数    |
|----------|--------|
|          | 枚      |
| はり紙      | 8,337  |
| はり札      | 5,506  |
| 立看板      | 859    |
| 変形看板     | 221    |
| 合計       | 14,923 |

## 2. 屋外広告物許可件数

| 区分<br>種類 | 都の許可分 |     |     |           | 市の許可分 |     |        |           |
|----------|-------|-----|-----|-----------|-------|-----|--------|-----------|
|          | 件数    | 基数  | 数量  | 手数料       | 件数    | 基数  | 数量     | 手数料       |
|          | 件     | 基   |     | 円         | 件     | 基   |        | 円         |
| 広告塔      | 19    | 19  | 425 | 1,368,500 | 0     | 0   | 0      | 0         |
| 広告板      | 71    | 162 | 483 | 1,555,260 | 74    | 200 | 362    | 1,165,640 |
| はり紙・はり札等 |       |     |     |           | 14    |     | 49 (枚) | 21,930    |
| 合計       | 90    | 181 | 908 | 2,923,760 | 88    | 200 | 411    | 1,187,570 |

## 《環境整備等に関する相談》

(単位：件)

| 内容        | 件数  |
|-----------|-----|
| ペット(犬・猫等) | 130 |
| 屋内害虫      | 91  |
| 屋外害虫      | 44  |
| 樹木        | 5   |
| 雑草        | 36  |
| 違法看板      | 15  |
| 美化条例関係    | 34  |
| ハチ類関係     | 392 |
| 野生動物      | 64  |
| その他       | 41  |
| 合計        | 852 |



《工場認可申請に関する事項》

受付、認可状況

(単位：件)

| 区 分      | 受付件数 | 認可件数 |
|----------|------|------|
| 工場設置認可申請 | 5    | 4    |
| 工場変更認可申請 | 3    | 3    |
| 合 計      | 8    | 7    |

《苦情に関する事項》

受付状況

(単位：件)

| 現 象  | 件 数 |
|------|-----|
| ばい煙  | 35  |
| 粉じん  | 12  |
| 有害ガス | 0   |
| 悪臭   | 20  |
| 水質汚濁 | 0   |
| 騒音   | 34  |
| 振動   | 3   |
| 電波障害 | 5   |
| その他  | 2   |
| 合 計  | 111 |

《各種届出事務に関する事項》

1. 東京都環境確保条例に基づく届出件数

(単位：件)

| 区 分               | 件 数 |
|-------------------|-----|
| 工 事 完 成 届         | 7   |
| 工 場 廃 止 届         | 2   |
| 工場氏名等変更届・承継届      | 1   |
| 指定作業場設置届          | 9   |
| 指定作業場変更届          | 1   |
| 指定作業場廃止届          | 1   |
| 指定作業場氏名変更届        | 8   |
| 地下水揚水量報告書         | 42  |
| 石綿含有建築物解体等工事施工計画届 | 4   |
| 化学物質使用量等報告書       | 29  |
| 土壌汚染状況調査届         | 1   |
| 合 計               | 105 |

## 2. 各種法律等に基づく届出件数

(単位：件)

| 法 律 名 | 区 分       | 件 数 |
|-------|-----------|-----|
| 騒音規制法 | 特定施設設置届   | 5   |
|       | 数と氏名等の変更届 | 7   |
|       | 特定建設作業実施届 | 67  |
| 振動規制法 | 特定施設設置届   | 2   |
|       | 数と氏名等の変更届 | 4   |
|       | 特定建設作業実施届 | 51  |

## 《大気汚染調査に関する事項》

| 調 査 名         |       | 調 査 数        | 調 査 期 間           | 調 査 項 目                     |
|---------------|-------|--------------|-------------------|-----------------------------|
| 大気汚染調査        | 常時測定局 | 4か所          | 通 年               | 窒素酸化物、一酸化炭素、<br>浮遊粒子状物質     |
|               | 移動測定車 | 6か所<br>(各2回) | 各1か月<br>(交通量は1日間) | 浮遊粒子状物質、窒素酸化物、<br>一酸化炭素、交通量 |
| 酸性雨調査         |       | 1か所          | 通 年               | 常時測定項目 4<br>成分分析項目 8        |
| ダイオキシン類調査(大気) |       | 5か所          | 年1回 2月            |                             |

## 《水質汚濁調査に関する事項》

| 調 査 名           | 調査地点数 | 調 査 回 数 | 調 査 項 目 数                        |
|-----------------|-------|---------|----------------------------------|
| 用排水路水質調査        | 6     | 毎月1回    | 生活環境項目 6                         |
| 多摩川水質調査         | 2     |         |                                  |
| 多摩川及び関連河川水質合同調査 | 1     | 年2回     | 生活環境項目 12<br>健康項目 18<br>その外の項目 6 |
| 用排水路中の有害物質調査    | 4     | 年1回     | 生活環境項目 3<br>健康項目 8<br>その外の項目 6   |
| 湧水調査            | 1     | 年2回     | 健康項目 3<br>生活環境項目 6<br>その外の項目 1   |
| 地下水調査           | 19    | 年2回     | 生活環境項目 1<br>健康項目 3               |
|                 | 5     | 年1回     | その外の項目 1                         |
|                 | 1     | 毎月1回    | 健康項目 3                           |

## 《騒音、振動調査に関する事項》

| 調 査 名      | 調 査 数 | 調 査 期 間 | 調 査 項 目   |
|------------|-------|---------|-----------|
| 道路交通騒音振動調査 | 10か所  | 各 1~3 日 | 騒音・振動・交通量 |

## 《環境保全普及啓発に関する事項》

## 1. 施設見学会

| 事業名                       | 見学場所                    | 実施日        | 参加者数 |
|---------------------------|-------------------------|------------|------|
| 府中かんきょう塾2007<br>環境月間バス見学会 | 環境エネルギー館<br>キリン横浜ビアビレッジ | 平成19年6月23日 | 33名  |

## 2. エコハウス設備設置助成状況

雨水浸透柵の設置及びエコハウス設備の設置に対して助成を行った。

|               |     |
|---------------|-----|
| 雨水浸透柵         | 0件  |
| 二酸化炭素冷媒ヒートポンプ | 38件 |
| 潜熱回収型給湯器      | 90件 |
| ガスエンジン給湯器     | 5件  |
| 太陽光発電システム     | 6件  |
| 太陽熱高度利用システム   | 3件  |
| 雨水貯留槽         | 2件  |

## 《環境学習に関する事項》

## 環境学習事業

| 区分                      | 参加人数(人) | 実施回数・期間  |
|-------------------------|---------|----------|
| 講座                      | 168     | 8回 6～12月 |
| 府中市環境フェスタ               | 4,400   | 1回 6月    |
| 環境イベント<br>「温暖化防止プロジェクト」 | 2,000   | 1回 11月   |
| 講演会                     | 243     | 1回 2月    |

## 《市民ボランティア環境調査に関する事項》

## 市民ボランティア環境調査

| 調査名          | 参加人数  | 実施回数・期間      |
|--------------|-------|--------------|
| 市民酸性雨調査      | 26    | 8・9月         |
| 二酸化窒素調査      | 延べ64  | 7回 6・9・12・3月 |
| 野鳥調査         | 延べ94  | 13回 通年       |
| 小川の生き物調査     | 43    | 1回 9月        |
| 植物観察(草花)調査   | 延べ108 | 13回 通年       |
| 西府湧水水量等調査    | 延べ32  | 14回 通年       |
| 水域自然環境(水田)調査 | 延べ363 | 6回 5～10月     |

## 《環境マネジメントシステムに関する事項》

1. 府中市職員エコ・アクションプラン(府中市職員による環境負荷低減のための率先実行及び地球温暖化防止計画)の実施
2. 職員環境研修 12回
3. 環境監査の実施 1回 5日間
4. ISO14001更新審査 1回 4日間
5. 環境報告書の作成

## 地域安全対策課

### 《交通安全に関する事項》

#### 1. 春・秋の交通安全運動

| 区 分 | 期 間             |
|-----|-----------------|
| 春   | 平成19年 5月11日～20日 |
| 秋   | 平成19年 9月21日～30日 |

#### 2. 諸行事

##### (1) 交通安全市民のつどい

| 実 施 日           | 参 加 者 数 |
|-----------------|---------|
| 平成19年 4月 5日 (木) | 220人    |

##### (2) 小学生・高齢者自転車競技大会

| 実 施 日           | 参 加 者 数 |
|-----------------|---------|
| 平成19年 9月24日 (月) | 177人    |

#### 3. 交通安全ポスターコンクール

| 区 分   | ポスター<br>点 |
|-------|-----------|
| 応 募 数 | 197       |
| 入 選 数 | 31        |

#### 4. 無事故推進コンクール

(単位：施設)

| 区 分 | 期 間                | 参 加 施 設 | 無 事 故 施 設 | 事 故 発 生 施 設 |
|-----|--------------------|---------|-----------|-------------|
| 春   | 平成19年 5月11日～ 6月10日 | 75      | 70        | 5           |
| 秋   | 平成19年 9月21日～10月20日 | 74      | 68        | 6           |

#### 5. 幼児交通安全教室職員派遣事業

| 派 遣 回 数 | 参 加 者 数<br>人  |
|---------|---------------|
| 24回     | 幼児 3,223      |
|         | 保護者・先生等 1,020 |
| 合計      | 4,243         |

#### 6. 各種調査

##### (1) 競馬場周辺駐車台数調査実施状況

| 区 分   | 地 点 数   | 実 施 日                  |
|-------|---------|------------------------|
| 競馬場周辺 | 昼間 46地点 | 平成19年11月25日、平成20年2月24日 |

## 《自転車対策に関する事項》

## 1. 駅前放置自転車クリーンキャンペーン

| 期 間                       | 実 施 場 所   |
|---------------------------|---|
| 平成19年10月22日（月）<br>～31日（水） | 府中駅、東府中駅、府中本町駅、分倍河原駅、中河原駅、<br>武蔵野台駅、多磨駅、多磨霊園駅、北府中駅の9駅 |

## 2. 放置自転車撤去返還状況

(単位：台)

| 撤去台数   | 告示台数   | 通知台数  | 返還台数  |
|--------|--------|-------|-------|
| 11,356 | 11,316 | 5,704 | 6,228 |

## 3. 駅周辺自転車駐車場増減表（バイク含む）

(単位：台)

| 区 分           | 平成19年 4月 1日 |        | 年 度 中 増 減 |      | 平成20年 3月31日 |        |
|---------------|-------------|--------|-----------|------|-------------|--------|
|               | 箇所数         | 収容台数   | 箇所数       | 収容台数 | 箇所数         | 収容台数   |
| 武 蔵 野 台       | 4           | 1,168  |           |      | 4           | 1,168  |
| 多 磨 霊 園       | 3           | 1,602  |           |      | 3           | 1,602  |
| 東 府 中         | 2           | 1,769  | 1         | 115  | 3           | 1,884  |
| 府 中 中         | 6           | 5,504  | -1        | -272 | 5           | 5,232  |
| 分 倍 河 原       | 6           | 3,613  |           | 592  | 6           | 4,205  |
| 中 河 原         | 6           | 2,634  | 1         | 62   | 7           | 2,696  |
| 府 中 本 町       | 2           | 1,141  |           | 112  | 2           | 1,253  |
| 北 府 中         | 2           | 1,410  |           | 20   | 2           | 1,430  |
| 多 磨 磨         | 3           | 673    | -1        | -140 | 2           | 533    |
| 白 系 台         | 2           | 530    |           |      | 2           | 530    |
| 競 艇 場 前       | 1           | 155    |           |      | 1           | 155    |
| 是 政           | 1           | 260    |           |      | 1           | 260    |
| 府 中 競 馬 正 門 前 | —           | —      |           | —    | —           | —      |
| 合 計           | 38          | 20,459 | 0         | 489  | 38          | 20,948 |

## 4. 駅周辺自転車等利用状況

平成19年10月24日調査 (単位：台)

| 駅 名           | 利 用 台 数 |     | 自転車駐車場利用台数 |     | 放置台数 |
|---------------|---------|-----|------------|-----|------|
|               | 自転車     | バイク | 自転車        | バイク | 自転車  |
| 武 蔵 野 台       | 1,228   | 28  | 1,223      | 28  | 5    |
| 多 磨 霊 園       | 545     | 30  | 535        | 30  | 10   |
| 東 府 中         | 1,141   | 18  | 1,045      | 18  | 96   |
| 府 中 中         | 3,947   | 240 | 3,522      | 240 | 425  |
| 分 倍 河 原       | 3,183   | 78  | 3,169      | 78  | 14   |
| 中 河 原         | 1,792   | 74  | 1,675      | 74  | 117  |
| 府 中 本 町       | 1,206   | 102 | 1,206      | 102 | 0    |
| 北 府 中         | 1,163   | 17  | 1,163      | 17  | 0    |
| 多 磨 磨         | 413     | 11  | 408        | 11  | 5    |
| 白 系 台         | 495     | 19  | 495        | 19  | 0    |
| 競 艇 場 前       | 120     | 0   | 49         | 0   | 71   |
| 是 政           | 197     | 1   | 190        | 1   | 7    |
| 府 中 競 馬 正 門 前 | 0       | 0   | 0          | 0   | 0    |
| 合 計           | 15,430  | 618 | 14,680     | 618 | 750  |

## 《交通安全施設に関する事項》

## 1. 補修状況

| 施設名       | 基数         |
|-----------|------------|
| 道路反射鏡点検清掃 | 540件       |
| 交通安全灯修理   | 1,168基     |
| 道路反射鏡修理   | 131基       |
| とびだし標識修理  | 1基         |
| 道路区画線修理   | 20,695.60m |
| 通学路標示板修理  | 138枚       |

## 2. 工事状況

| 施設名         | 基数            |
|-------------|---------------|
| 交通安全灯設置     | 73基 (内建替61基)  |
| 交通安全灯塗装     | 35基           |
| 道路反射鏡設置     | 21基 (内建替19基)  |
| T・十字路カラー舗装  | 2か所 (250㎡)    |
| 通学路カラー舗装    | 3か所 (90.10㎡)  |
| 路側帯カラー舗装    | 1路線 (709.55㎡) |
| 交差点注意点減器設置  | 18基           |
| 警戒標識灯設置     | 8基            |
| 交差点地点名標示板設置 | 3か所 (7基)      |

## 《交通災害共済に関する事項》

## 加入給付状況

| 加入者別      | 会員数    | 会費         | 事故件数 | 見舞金支給額     |
|-----------|--------|------------|------|------------|
|           | 人      | 円          | 件    | 円          |
| 小・中学生     | 19,865 | 7,946,000  | 46   | 1,720,000  |
| 3・4・5歳児   | 6,558  | 2,623,200  | 9    | 460,000    |
| 生活保護者     | 85     | 42,500     | 1    | 220,000    |
| 遺族基礎年金受給者 | 13     | 6,500      | 0    | 0          |
| 心身障害者     | 613    | 306,500    | 3    | 300,000    |
| 消防団員      | 420    | 210,000    | 1    | 200,000    |
| 一般        | 16,698 | 14,343,000 | 163  | 21,310,000 |
| 合計        | 44,252 | 25,477,700 | 223  | 24,210,000 |

・人口 242,607人

・加入率 18.2%

・Aコース 11,989人

・Bコース 32,263人

《市営駐車場に関する事項》

利用状況

(単位：台)

| 総利用台数   | 一般車利用台数 | 事業車利用台数 |
|---------|---------|---------|
| 669,495 | 609,079 | 60,416  |

※収容台数 425台

《防犯に関する事項》

1. 地域防犯パトロール

| 実施日数 |
|------|
| 157日 |

2. 府中市安全安心メール

| 登録者数   | 配信回数 |
|--------|------|
| 5,308人 | 123回 |

3. 犬のお散歩パトロール

| 登録者数 |
|------|
| 251人 |

4. 諸行事

(1) 地域安全リーダー講習会

| 実施日         | 受講生 |
|-------------|-----|
| 平成19年 6月 9日 | 17人 |
| 平成19年11月10日 | 18人 |
| 合計          | 35人 |

(2) 地域安全安心のつどい

| 実施日         | 参加者数 |
|-------------|------|
| 平成19年10月14日 | 260人 |

《防犯灯に関する事項》

防犯灯修理及び工事件数

(単位：基、件)

| 新設 | 建替 | 撤去 | その他 | 修理状況  |     |       |
|----|----|----|-----|-------|-----|-------|
|    |    |    |     | 球交換   | その他 | 計     |
| 50 | 33 | 15 | 49  | 2,995 | 585 | 3,580 |

《コミュニティバス運行に関する事業》

コミュニティバス運行実績

(単位：人)

| 路線        | 利用者数      |
|-----------|-----------|
| 多磨町ルート    | 389,930   |
| 是政循環      | 288,384   |
| 北山町循環     | 251,431   |
| 南町・四谷循環   | 424,441   |
| 押立町・朝日町循環 | 3,957     |
| 合計        | 1,358,143 |

# ごみ減量推進課

## 《ごみ減量推進運動に関する事項》

### 1. 廃棄物減量等推進審議会

| 構成  | 開催回数               |
|-----|--------------------|
| 15人 | 会議回数 6 回・起草委員会 1 回 |

### 2. 資源物回収事業奨励金交付団体登録数

| 区 分 | 団体数 | 区 分   | 団体数 |
|-----|-----|-------|-----|
| 自治会 | 213 | P T A | 16  |
| 子供会 | 31  | その他   | 67  |
| 老人会 | 22  |       |     |
| 婦人会 | 7   | 合計    | 356 |

### 3. 資源物回収事業奨励金及び回収実績

| 区 分   | 回収量                  | 奨励金          |
|-------|----------------------|--------------|
|       | kg                   |              |
| 新聞誌   | 4,455,355            | 69,682,042 円 |
| ダンボール | 1,400,056            |              |
| 古織維   | 918,605              |              |
| びん    | 291,145              |              |
| びん    | 111,862              |              |
| 紙パック  | 37,634<br>(50,179 本) |              |
| 紙パック  | 10,456               |              |
| 合計    | 7,225,113 kg         |              |

### 4. 再生資源取扱業者奨励事業

| 業者数  | 奨励金額       | 備 考  |
|------|------------|--|
| 24業者 | 8,476,838円 | 古紙、古織維…… 2 円/kg<br>古紙、古織維…… 1 円/kg<br>びん …… 2 円/本<br>びん …… 1 円/本<br>紙パック …… 1 円/kg |

※ 古紙、古織維、びんについては、2期分より1円に変更。

### 5. 地域ごみ対策推進事業

| 推進員人数  | 自治会数  | 対象世帯数    |
|--------|-------|----------|
| 1,197人 | 223団体 | 53,928世帯 |



## 6. 市民マイバッグ持参運動推進事業

| 区 分              | 開催回数 |
|------------------|------|
| 市民マイバッグ持参運動実行委員会 | 2 回  |
| 市民マイバッグクラブ       | 2 回  |

## 7. ごみ減量化処理機器購入費補助事業

| 機 器 名    | 基 数 |
|----------|-----|
| 生ごみ堆肥化容器 | 4   |
| 生ごみ処理機   | 54  |

## 《リサイクル用品活用に関する事項》

## 1. リサちゃんショップけやき

| 開業日                 | 受付件数    | 売上件数    | 成立率  | 来場者数   |
|---------------------|---------|---------|------|--------|
|                     | 件       | 件       | %    | 人      |
| 月～日曜<br>(但し、水曜日を除く) | 121,244 | 100,138 | 82.6 | 78,265 |

## 2. 再生家具及び再生自転車の販売

| 区 分       | 販売点数  | 販売総額       |
|-----------|-------|------------|
| 再生家具販売事業  | 535 点 | 744,500円   |
| 再生自転車販売事業 | 460 台 | 1,651,500円 |

## 3. リサイクルバンク

| 区 分    | 受付点数 | 成立点数 |
|--------|------|------|
|        | 点    | 点    |
| ゆずりたい品 | 714  | 435  |
| ほしい品   | 135  | 54   |

## 4. ものの有効利用啓発事業

| 事業名     | 実施回数 | 受付件数 |
|---------|------|------|
|         | 回    | 件    |
| おもちゃの病院 | 12   | 474  |

## 5. フリーマーケット

| 実施日         | 会 場         | 出店数 | 備 考                |
|-------------|-------------|-----|--------------------|
| 平成19年 6月 2日 | 府 中 公 園     | 99  | リサイクルフェスタ2007として開催 |
| 平成19年11月 3日 | す ず か け 公 園 | 99  | リサイクルフェスタ2007として開催 |

## 《資源ごみ回収に関する事項》

## 1. 拠点回収

(単位：か所)

|                   |
|-------------------|
| ペットボトル (内ボックス脇網袋) |
| 2,015 (1,438)     |

(単位：t)

|        |
|--------|
| 回 収 量  |
| ペットボトル |
| 693    |

## 2. 古はがき・手紙回収

(単位：kg)

|       |
|-------|
| 回 収 量 |
| 1,305 |

## 3. 家庭廃食用油回収

| 実施日     | 回収場所    | 回収量    |
|---------|---------|--------|
| 毎月第4日曜日 | 全文化センター | 6,624ℓ |

## 4. 生ごみ等有効活用システム

| 拠点数  | 回収量  |
|------|------|
| 29箇所 | 456t |

## 《ごみ減量啓発運動に関する事項》

## 1. ごみ減量ローラー作戦 (地域説明会)

| 実施回数 | 参加人数    |
|------|---------|
| 35回  | 約1,256人 |

## 2. 第16回ごみ減量対策・リサイクル推進ポスターコンクール

(単位：点)

| 応募総数 | 最優秀賞 | 優秀賞 | 優良賞 | 審査員特別賞 | 特別賞 |
|------|------|-----|-----|--------|-----|
| 256  | 1    | 5   | 8   | 3      | 1   |

## 3. ごみ減量施設見学会

| 回数  | 参加人数 |
|-----|------|
| 14回 | 488人 |

## 4. 各種ごみ減量キャンペーン

| 事業名                   | 場所      | 備考  |
|-----------------------|---------|-----|
| ごみ減量キャンペーン            | 市内要所    | 2回  |
| 商工まつり                 | 大国魂神社   | 3日間 |
| リサイクルフェスタ2007         | 府中公園    | 1回  |
| リサイクルフェスタ2007         | すずかけ公園  | 1回  |
| 第11回府中市ごみ減量・リサイクル推進大会 | ルミエール府中 | 1回  |

《府中リサイクルセンター》

| 区 分       | 数 量   |
|-----------|-------|
| ペットボトル搬出量 | 663 t |
| 市民工房利用件数  | 1 件   |
| 再生家具等製作点数 | 535 点 |
| 再生自転車製作台数 | 460 台 |

《ごみ処理に関する事項》

1. 収集回数

| 種 別                              | 回 数                  |
|----------------------------------|----------------------|
| 可燃ごみ (ダストボックス及び一部ポリ容器)           | 週2回                  |
| 不燃ごみ(プラスチック類) (ダストボックス及び一部亜鉛バケツ) | 月3~4回                |
| 不燃ごみ(その他不燃) (ダストボックス及び一部亜鉛バケツ)   | 月1回                  |
| 粗大ごみ -                           | 申込みによる随時収集及びステーション方式 |
| 資源ごみ (びん、かん、紙、布、ペットボトル)          | 週1回 (ペットボトルは週1~2回)   |
| 有害ごみ (乾電池及び蛍光管用回収容器)             | 月2回                  |

2. 最終処分方法

| 種別     | 処 分 方 法   |
|--------|---|
| 1 可燃ごみ | 多摩川衛生組合 (一部は立川清掃工場) で焼却処理し、灰リサイクル(スラグ・エコセメント)等資源化。また一部事業系可燃ごみは、資源化施設に搬入後熱分解ガス化改質方式により資源化。 |
| 2 不燃ごみ | リサイクルプラザへ搬入後選別し、資源は再資源化。資源化不適合物は、多摩川衛生組合へ搬出後焼却。または可燃ごみ資源化施設に搬入後熱分解ガス化改質方式により資源化。          |
| 3 粗大ごみ | リサイクルプラザへ搬入後選別し、資源は再資源化。資源化不適合物は、多摩川衛生組合へ搬出後焼却。または可燃ごみ資源化施設に搬入後熱分解ガス化改質方式により資源化。          |

3. 可燃ごみ収集及び多摩川衛生組合等搬入状況

(単位：台、t)

| 区 分  | 家庭ごみ   | 事業系ごみ  | 合 計    |
|------|--------|--------|--------|
| 搬入台数 | 23,913 | 13,609 | 37,522 |
| 搬入量  | 39,615 | 12,169 | 51,784 |

4. 有価物売払額収納状況

(単位：円、%)

| 調 定 額       | 収 納 額       | 収 納 率 |
|-------------|-------------|-------|
| 140,113,254 | 140,113,254 | 100.0 |

5. 塵芥処理手数料収納状況

(単位：円、%)

| 調 定 額       | 収 納 額       | 収 納 率 |
|-------------|-------------|-------|
| 534,576,222 | 534,576,222 | 100.0 |

6. 粗大ごみ処理手数料

(単位：円、%)

| 調定額         | 収納額         | 収納率   |
|-------------|-------------|-------|
| 108,362,250 | 108,362,250 | 100.0 |

7. 事業系ごみ収集袋販売実績

(単位：枚)

| M 袋    | L 袋    | 合計      |
|--------|--------|---------|
| 38,790 | 85,840 | 124,630 |

《リサイクルプラザに関する事項》

1. 搬入量 (不燃ごみ、粗大ごみ、資源ごみ)

(単位：t、日)

|                  | 種 別  | 搬 入 量  | 稼働日数 |
|------------------|------|--------|------|
| 搬<br>入<br>内<br>訳 | 不燃ごみ | 8,446  | 259  |
|                  | 粗大ごみ | 1,734  |      |
|                  | 資源ごみ | 3,630  |      |
|                  | 有害ごみ | 93     |      |
| 合 計              |      | 13,903 |      |

2. 再生資源売却・処理委託額 (リサイクルプラザ)

売却額

(単位：kg、円)

| 区 分        | 数 量       | 売 却 額       |
|------------|-----------|-------------|
| アルミプレス     | 284,730   | 50,283,550  |
| 破砕アルミ      | 42,690    | 5,156,900   |
| アルミ製スプレー缶  | 10,100    | 117,400     |
| コード類       | 20,630    | 412,600     |
| Cプレス       | 599,980   | 10,176,800  |
| 鉄類         | 1,003,120 | 1,003,120   |
| オートバイ      | 5,010     | 15,030      |
| 破砕鉄        | 231,930   | 1,159,650   |
| スチール製スプレー缶 | 1,900     | 38,000      |
| 生びん        | 152,360   | 543,702     |
| ペットボトルキャップ | 3,460     | 7,266       |
| ペットボトル     | 642,810   | 32,140,500  |
| 合 計        | 2,998,720 | 101,054,518 |

処理委託

(単位：kg、円)

| 区 分         | 数 量       | 処 理 委 託   |
|-------------|-----------|-----------|
| びん          | 無色        | 927,760   |
|             | 有色        | 995,470   |
| ペットボトル      | 20,230    | 0         |
| プラスチック製容器包装 | 3,038,260 | 7,820,496 |
| 合 計         | 4,981,720 | 8,962,359 |

《へい死犬猫の処理に関する事項》

へい死犬猫の処理

| 種 別  | 処 理 数 |
|------|-------|
| 飼主有り | 107   |
| 飼主無し | 549   |
| 合 計  | 656   |

《し尿等の処理に関する事項》

1. 収集状況

| 種 別     | 実 施 状 況      |
|---------|--------------|
| 一 般 家 庭 | 1ヶ月に1回の周期で実施 |
| 営 業 所 等 | 申込みに応じて実施    |

2. 収集及び処理量

(単位：kl、日)

| 区 分 | 収 集 量 |      |       |     | 処 理 量 | 稼 働 日 数 |     |
|-----|-------|------|-------|-----|-------|---------|-----|
|     | 一般世帯  | 営業所等 | 浄化槽汚泥 |     |       |         | 合 計 |
|     |       |      | 単 独   | 合 併 |       |         |     |
| 年 間 | 185   | 287  | 31    | 0   | 503   | 503     | 205 |

3. 清掃手数料収納状況

(単位：円、%)

| 区 分           | 調 定 額      | 収 納 額      | 収 納 率 |
|---------------|------------|------------|-------|
| し 尿 処 理 手 数 料 | 10,436,800 | 10,436,800 | 100.0 |
| 浄化槽汚泥処理手数料    | 292,180    | 292,180    | 100.0 |
| 合 計           | 10,728,980 | 10,728,980 | 100.0 |

## 下水道課

## 《府中都市計画下水道事業受益者負担金制度に関する事項》

| 賦課区域    | a 調定額    | b 収入額    | b/a 収入率 |
|---------|----------|----------|---------|
| 徴収猶予取消分 | 485,204円 | 485,204円 | 100.0%  |

## 《下水道普及に関する事項》

## 1. 公共下水道水洗普及状況

| 全域 (A)  | 処理区域 (B) | 面積普及率 (B/A) |
|---------|----------|-------------|
| 2,725ha | 2,725ha  | 100%        |

## 水洗普及状況

| 処理区域 (A)  | 水洗化世帯 (B) | 普及率 (B/A) |
|-----------|-----------|-----------|
| 114,194世帯 | 114,123世帯 | 99.9%     |

## 2. 汚水量状況

| 汚水区分    | 汚水量<br>m <sup>3</sup> |
|---------|-----------------------|
| 水道使用者   | 26,896,217            |
| 井戸使用者   | 2,793,138             |
| 公衆浴場営業者 | 86,400                |
| 合計      | 29,775,755            |

## 3. 下水道使用料収入状況

| 調定額            | 収入額            | 収入率   |
|----------------|----------------|-------|
| 2,329,094,852円 | 2,300,047,534円 | 98.8% |

4. 排水設備検査件数 26件/年  
 5. 工場排水水質検査回数 170件/年  
 6. 公共下水道水質検査回数 44件/年

## 《下水道維持に関する事項》

| 件名            | 概要                              | 工期             |
|---------------|---------------------------------|----------------|
| 下水道管清掃委託      | φ250mm~2,800mm<br>L=35,108.44m  | 平成19年4月2日<br>) |
|               | 土砂・モルタル・木根等除去                   | 平成20年3月31日     |
| 既設下水道管調査委託    | 目視調査 人孔6,227か所<br>L=133,394.07m | 平成19年4月2日<br>) |
|               | 潜行調査 L=23,397.03m               | 平成20年3月31日     |
| 下水道台帳システム整備委託 | 台帳管理システム整備 1式                   | 平成19年4月2日<br>) |
|               |                                 | 平成20年3月31日     |
| 維持工事          | 蓋取替等 283か所                      | 平成19年4月1日      |
|               | 下水道施設維持補修工事 49か所                |                |
|               | 第一都市下水路補修工事 100.00m             | )              |
|               | 下水管更生工事 362.91m                 |                |

## 《下水道工事に関する事項》

工事内訳

公共下水道

公道下水管布設工事

| 工 事 件 名                  | 工 事 概 要                       | 工 期         |
|--------------------------|-------------------------------|-------------|
| 都市計画道路3・4・13号下水管布設工事     | 設置 φ250mm L=40.90m            | 平成19年 6月20日 |
|                          | 人孔3か所 汚水樹1か所                  | 平成19年 7月31日 |
| 街路築造工事(北北-国分3・4・3)下水道負担分 | 設置 φ250mm～φ500mm<br>L=258.40m | 平成19年 4月 1日 |
|                          | 人孔9か所                         | 平成19年 6月29日 |
| 街路築造工事(北南-都道17号)下水道負担分   | 設置 φ250mm～φ400mm<br>L=56.70m  | 平成19年 9月18日 |
|                          | 人孔2か所                         | 平成20年 3月31日 |

## 《流域下水道に関する事項》

流域下水道建設事業市町村負担金説明会 2回

## 《各種協議会と協同活動に関する事項》

1. 流域下水道北多摩一号処理区協議会 3回
2. 流域下水道野川ブロック協議会 3回
3. 野川・仙川改修促進期成同盟 3回
4. 日本下水道協会 1回
5. 日本下水道協会関東地方支部 1回
6. 日本下水道協会東京都支部 1回
7. 多摩地区下水道事業積算施工適正化委員会 10回

## 《各種調査に関する事項》

下水道実施計画をはじめ公共下水道に関する各種調査 104件

## 《各種指導に関する事項》

1. 開発行為に対する下水道施設の指導 23回
2. 中高層建築物等に対する下水道施設の指導 49回





水 と 緑 事 業 本 部



## 公園緑地課

## 《都市公園及び遊び場に関する事項》

## 1. 公園工事状況

| 工 事 件 名                 | 工 事 概 要                              | 工 期                             |
|-------------------------|--------------------------------------|---------------------------------|
| 是政6丁目仲よし広場<br>(仮称) 築造工事 | ダスト舗装工 1,198.0m <sup>2</sup>         | 平成19年 8月15日<br>)<br>平成19年10月12日 |
|                         | ネットフェンス設置工 (h=3,000) 138.1m          |                                 |
|                         | 擁壁工 5.4m                             |                                 |
|                         | 車止設置工 5.0基                           |                                 |
|                         | 視覚障害者誘導用ブロック設置工 2.5m <sup>2</sup>    |                                 |
|                         | 縁石工 11.8m                            |                                 |
|                         | アスファルト舗装工 12.4m <sup>2</sup>         |                                 |
|                         | 浸透横断側溝工 5.0m                         |                                 |
|                         | 浸透樹設置工 1.0か所                         |                                 |
|                         | 小口径汚水樹設置工 1.0か所                      |                                 |
|                         | 排水管布設工 9.7m                          |                                 |
|                         | 水飲み設置工 1.0か所                         |                                 |
|                         | 給水管布設工 8.1m                          |                                 |
|                         | 水道メーター設置工 1.0か所                      |                                 |
|                         | 埋設標示杭設置工 1.0か所                       |                                 |
|                         | ベンチ設置工 2.0基                          |                                 |
|                         | プランター設置工 2.0基                        |                                 |
|                         | 制札・園名板設置工 1.0基                       |                                 |
|                         | 照明灯設置工 2.0基                          |                                 |
|                         | 引込柱設置工 (分電盤付) 1.0基                   |                                 |
| 配管布設工 34.5m             |                                      |                                 |
| 押立町第4公園 (仮称) 整備工事       | 照明灯移設工 2.0基                          | 平成19年12月19日<br>)<br>平成20年 3月21日 |
|                         | 引込柱設置工 1.0基                          |                                 |
|                         | 視覚障害者誘導用ブロック設置工 10.2m <sup>2</sup>   |                                 |
|                         | インターロッキングブロック設置工 114.5m <sup>2</sup> |                                 |
|                         | ベンチ移設工 3.0基                          |                                 |
|                         | 園名板設置工 1.0基                          |                                 |
|                         | 制札板設置工 1.0基                          |                                 |
|                         | 水飲み場設置工 1.0基                         |                                 |
|                         | 鉄棒設置工 1.0基                           |                                 |
|                         | 複合遊具設置工 1.0基                         |                                 |
|                         | ダスト舗装工 477.9m <sup>2</sup>           |                                 |
|                         | 浸透型側溝工 35.4m                         |                                 |
|                         | ロープ柵工 40.0m                          |                                 |
|                         | コンクリート擁壁工 2.0m                       |                                 |
|                         | 階段工 2.0か所                            |                                 |
|                         | 縁石工 129.1m                           |                                 |
|                         | 境石工 31.7m                            |                                 |
|                         | フェンス設置工A 39.2m                       |                                 |
|                         | フェンス設置工B 3.6m                        |                                 |
|                         | フェンス設置工C 20.3m                       |                                 |
|                         | フェンス設置工D 36.5m                       |                                 |
|                         | フェンス設置工E 8.0m                        |                                 |
|                         | フェンス扉設置工 1.0か所                       |                                 |
|                         | 車止め工 3.0基                            |                                 |
| 植栽工 1.0式                |                                      |                                 |
| 敷地造成工 1.0式              |                                      |                                 |

(つづき)

|                       |                  |           |        |             |             |
|-----------------------|------------------|-----------|--------|-------------|-------------|
| 番場公園整備工事              | 横断側溝工            | 5.2m      |        | 平成19年 6月20日 |             |
|                       | 石舗装工             | 100.0㎡    |        | )           |             |
|                       | スロープ工            | 1.0式      |        | 平成19年 8月31日 |             |
|                       | ダスト舗装工           | 49.0㎡     |        |             |             |
|                       | フェンス設置工A         | 29.0m     |        |             |             |
|                       | フェンス設置工B         | 73.0m     |        |             |             |
|                       | フェンス設置工C         | 1.5m      |        |             |             |
|                       | フェンス設置工D         | 23.0m     |        |             |             |
|                       | 縁石設置工            | 64.0m     |        |             |             |
|                       | 植栽工              | サツキ       | 150株   |             |             |
|                       | ヤブラン             | 180株      |        |             |             |
|                       | 塗装工              | 1.0式      |        |             |             |
| 中河原公園ほか12か所<br>園内整備工事 | 中河原公園            | パーゴラ撤去工   | 1.0基   | 平成20年 2月 6日 |             |
|                       |                  | パーゴラ設置工   | 1.0基   | )           |             |
|                       | 住吉町第二仲よし広場       | パーゴラ撤去工   | 1.0基   | 平成20年 3月21日 |             |
|                       | 若松町第二仲よし広場       | パーゴラ撤去工   | 1.0基   |             |             |
|                       |                  | パーゴラ移設工   | 1.0基   |             |             |
|                       | 本宿町第2公園          | パーゴラ上部取替工 | 1.0基   |             |             |
|                       | 武蔵台遺跡公園          | パーゴラ上部取替工 | 1.0基   |             |             |
|                       | 武蔵台南公園           | パーゴラ上部取替工 | 1.0基   |             |             |
|                       | 新町北公園            | パーゴラ上部取替工 | 1.0基   |             |             |
|                       | 栄町北公園            | パーゴラ上部取替工 | 1.0基   |             |             |
|                       | 多摩川南町公園          | パーゴラ上部取替工 | 1.0基   |             |             |
|                       | 美好町公園            | パーゴラ上部取替工 | 1.0基   |             |             |
|                       | 美好町児童公園          | パーゴラ上部取替工 | 1.0基   |             |             |
|                       | 是政第2公園           | パーゴラ移設工   | 1.0基   |             |             |
| 若松苗圃                  | 大型FRPプランター       | 12.0基     |        |             |             |
| 記念樹移植工事               | 移植工              | 1.0本      |        | 平成19年 9月26日 |             |
|                       | 支柱設置工            | 三脚鳥居      | 1.0本   | )           |             |
|                       | 記念碑設置工           |           | 1.0基   | 平成19年11月 9日 |             |
|                       | 植栽工              | タマリユウ     | 80.0鉢  |             |             |
|                       | 移植工              | ヒドラツツジ    | 30.0株  |             |             |
|                       | フェンス設置工          |           | 6.5m   |             |             |
|                       | プレート設置工          |           | 1.0か所  |             |             |
| すずかけ公園樹木移植<br>工事      | 高木移植工 (C=90)     |           | 1.0本   | 平成19年10月24日 |             |
|                       | 高木移植工 (C=85)     |           | 1.0本   | )           |             |
|                       | 支柱設置工            | 二脚鳥居      |        | 2.0本        | 平成19年12月 7日 |
|                       | 中低木移植工 (H=200cm) |           | 180.0本 |             |             |
|                       | 中低木移植工 (H= 30cm) |           | 50.0本  |             |             |
|                       | 剪定工              |           | 15.0本  |             |             |
|                       | 伐採抜根工 (C=81cm)   |           | 1.0本   |             |             |
|                       | 植栽工              | サツキ       |        | 182.0株      |             |
|                       | 境石工              |           |        | 106.5m      |             |
|                       | 縁石撤去設置工          |           |        | 15.4m       |             |

(つづき)

|                               |  |  |
|-------------------------------|--|--|
| <p>寿中央公園ほか3か所園内整備工事</p>       | <p>寿中央公園</p> <ul style="list-style-type: none"> <li>ダスト舗装工 173.4㎡</li> <li>インターロッキングブロック工 62.2㎡</li> <li>アスファルト舗装工 22.6㎡</li> <li>公園柵設置工 92.2m</li> <li>擁壁工 45.5m</li> <li>車止設置工 7.0基</li> <li>視覚障害者誘導用ブロック設置工 31.3㎡</li> <li>縁石工 23.3m</li> <li>ベンチ設置工 4.0基</li> <li>サイン柱設置工 2.0基</li> <li>四阿塗装工 1.0式</li> </ul> <p>天神町遊園地</p> <ul style="list-style-type: none"> <li>アスファルト舗装工 11.5㎡</li> <li>擁壁工 10.0m</li> <li>車止設置工 2.0基</li> <li>視覚障害者誘導用ブロック設置工 2.3㎡</li> <li>浸透樹設置工 1.0か所</li> <li>横断側溝工 1.5m</li> </ul> <p>四谷第5公園</p> <ul style="list-style-type: none"> <li>公園柵設置工 94.5m</li> <li>車止設置工 4.0基</li> <li>視覚障害者誘導用ブロック設置工 4.5㎡</li> <li>ベンチ・バックハウベンチ設置工 2.0基</li> </ul> <p>平和の森公園</p> <ul style="list-style-type: none"> <li>四阿屋根葺替工 1.0式</li> </ul> | <p>平成19年12月19日<br/>         )<br/>         平成20年 3月21日</p> |
| <p>西府町第九仲よし広場ほか1か所撤去・改良工事</p> | <p>西府町第九仲よし広場</p> <ul style="list-style-type: none"> <li>ネットフェンス撤去工 161.2m</li> <li>滑台撤去工 1.0基</li> <li>ブランコ撤去工 1.0基</li> <li>ラクダン移設工 1.0基</li> <li>ベンチ移設工 4.0基</li> <li>鉄棒撤去工 1.0基</li> <li>パーゴラ撤去工 1.0基</li> <li>砂場撤去工 1.0基</li> <li>水飲み撤去工 1.0基</li> <li>浸透樹撤去工 1.0基</li> <li>表示板撤去工 1.0基</li> <li>車止撤去工 2.0基</li> </ul> <p>是政仲よし広場</p> <ul style="list-style-type: none"> <li>歩道止石取替工(歩行者横断用) 3.6m</li> <li>歩道止石取替工(すりつけ) 1.0か所</li> <li>歩道止石取替工(端部) 1.0か所</li> <li>街きょ用集水樹縁塊取替工 1.0か所</li> <li>歩道植樹帯縁石工(直線) 4.6m</li> <li>歩道植樹帯縁石工(端部) 1.0か所</li> <li>境石工 1.2m</li> <li>インターロッキングブロック工 11.6㎡</li> <li>視覚障害者誘導用ブロック設置工 2.9m</li> <li>アスファルト舗装工 3.7m</li> <li>ガードパイプ撤去移設工 7.5m</li> <li>移植工 ハナミズキ 1.0本</li> </ul>                                       | <p>平成20年 2月 6日<br/>         )<br/>         平成20年 3月21日</p> |

(つづき)

|                                |   |                                 |
|--------------------------------|---|---------------------------------|
| 府中多摩川かぜのみち<br>区画線等補修工事         | 区画線設置工 4.9km<br>薄層カラー舗装工 (RPN-9) 54.0㎡<br>薄層カラー舗装工 (RPN-9改) 54.0㎡<br>薄層カラー舗装工 (RPN-8-2改) 204.0㎡<br>路面標示工A 14.0か所<br>路面標示工B 3.0か所<br>路面標示工C 3.0か所  | 平成19年 8月29日<br>)<br>平成19年11月30日 |
| 白系台公園ほか40か所<br>塗装工事            | 鉄部塗装工-----1,195.08㎡<br>素地こしらえ (錆落とし・ケレン 全面)<br>錆止塗装塗 (一般用 合成樹脂系 2回)<br>調合ペイント塗 (合成樹脂系 鉄部2回)<br>木部塗装-----569.43㎡<br>素地こしらえ (全面)<br>調合ペイント塗 (合成樹脂系 木部3回)<br>コンクリート部塗装-----215.93㎡<br>素地こしらえ (全面)<br>塩化ビニル樹脂塗 (溶剤型合成樹脂系 3回)  | 平成19年10月24日<br>)<br>平成20年 2月22日 |
| 溝合公園ほか3か所遊具<br>設置工事            | 溝合公園<br>木製複合遊具撤去工 1.0基<br>複合遊具設置工 1.0基<br>ダスト舗装工 67.0㎡<br>園名板塗装工 1.0か所<br>武蔵台公園<br>滑台撤去工 1.0基<br>中型滑台設置工 1.0基<br>プレイスカルプチャー移設工 2.0基<br>ダスト舗装工 36.0㎡<br>伐根工 1.0本<br>住吉町公園<br>小型滑台設置工 1.0基<br>スプリング遊具移設工 2.0基<br>ダスト舗装工 31.0㎡<br>市営第1武蔵台住宅内児童遊園<br>2連低鉄棒設置工 1.0基<br>ダスト舗装工 5.0㎡ | 平成20年 1月23日<br>)<br>平成20年 3月21日 |
| 押立公園ほか11か所照<br>明灯改良・時計設置工<br>事 | 照明灯設置工<br>押立公園 (H=3.5m HF200W) 1.0基<br>あかまつ林 (H=3.5m HF200W) 1.0基<br>照明灯撤去・設置工<br>武蔵台公園ほか4か所 (H=4.5m HF200W) 5.0基<br>時計設置工<br>桶久保公園 (片面φ500電波時計電池式支柱取付) 1.0基<br>紅葉丘第三仲よし広場 (片面φ500電波時計電池式支柱取付) 1.0基<br>溝合公園 (片面φ500電波時計電池式既存照明灯取付) 1.0基<br>万作の木公園 (片面φ500電波時計電池式既存照明灯取付) 1.0基 | 平成19年12月19日<br>)<br>平成20年 3月21日 |

(つづき)

|                                |   |                                 |
|--------------------------------|---|---------------------------------|
| 本宿町第五仲よし広場<br>ほか1か所外柵改良・看板設置工事 | 本宿町第五仲よし広場<br>フェンス設置工 (H=1.8m) 229.0m<br>フェンス設置工 (H=1.2m) 14.0m<br>フェンス撤去工 4.0m<br>入口改良工 12.7㎡<br>車止設置工 3.0基<br>西原町中央公園<br>園名・制札板設置工 1.0基   | 平成20年 2月 6日<br>)<br>平成20年 3月21日 |
| 二ヶ村緑道ほか3路線照明灯改良工事              | 照明灯設置工 (出幅500型架空単独引込型) 1.0基<br>照明灯設置工 (出幅500型) 1.0基<br>照明灯設置工 (出幅800型) 2.0基<br>照明灯設置工 (出幅800型重遮光板付) 1.0基<br>照明灯設置工 (出幅800型重遮光板付基礎現場打) 1.0基<br>照明灯設置工 (出幅1200型) 7.0基<br>照明灯設置工 (出幅1200型現場打) 1.0基<br>照明灯設置工 (出幅1200型重遮光板付) 3.0基<br>照明灯撤去工 9.0基<br>照明灯撤去工 (基礎現場打) 7.0基<br>引込柱撤去工 5.0基<br>引込柱設置工 5.0基<br>分電盤移設工 1.0基<br>標示シート工 77.0枚<br>ポールソックス設置工 7.0基<br>根巻きコンクリート工 20.0基<br>塗装工 223.3㎡ | 平成19年12月19日<br>)<br>平成20年 3月21日 |
| 新田川緑道ほか2か所整備工事                 | 新田川緑道<br>縁石撤去工 240.0m<br>縁石撤去・新設工 250.0m<br>アスファルト舗装工A 373.0㎡<br>アスファルト舗装工B 249.0㎡<br>散水栓・止水弁移設工 3.0か所<br>排水路工 7.5m<br>市川緑道<br>アスファルト舗装工 57.0㎡<br>化粧砂利舗装工 59.4㎡<br>擬木縁石工 49.8m<br>擬木ロープ柵工 44.5m<br>下河原通り<br>照明灯撤去工 7.0基   | 平成19年11月28日<br>)<br>平成20年 2月15日 |

(つづき)

|              |                 |                     |                                 |
|--------------|-----------------|---------------------|---------------------------------|
| 雑田堀緑道改良工事    | 透水性自然色舗装工       | 526.8m <sup>2</sup> | 平成19年11月28日<br>)<br>平成20年 2月12日 |
|              | 化粧砂利舗装工         | 31.5m <sup>2</sup>  |                                 |
|              | 標示工             | 5.0か所               |                                 |
|              | 植栽帯縁石工A         | 15.0m               |                                 |
|              | 植栽帯縁石工B         | 89.3m               |                                 |
|              | 植栽樹縁石据直工        | 1.0か所               |                                 |
|              | 境石工             | 5.2m                |                                 |
|              | 視覚障害者誘導用ブロック設置工 | 9.5m <sup>2</sup>   |                                 |
|              | 名称柱設置工          | 1.0基                |                                 |
|              | 集水樹工            | 1.0か所               |                                 |
|              | グレーチング取替工       | 3.7m                |                                 |
|              | 縞鋼板設置工          | 6.0枚                |                                 |
|              | 植栽工 フィリヤブラシ     | 224.0鉢              |                                 |
|              | 植栽工 ヤブラシ        | 838.0鉢              |                                 |
|              | 植栽工 アジサイ        | 16.0株               |                                 |
|              | 植栽工 サツキツツジ      | 89.0株               |                                 |
|              | 植栽工 オオムラサキツツジ   | 79.0株               |                                 |
|              | 高欄塗装工           | 2.7m                |                                 |
|              | 擬木ロープ柵塗装工       | 60.0本               |                                 |
|              | 鉄柵塗装工           | 76.4m               |                                 |
|              | ベンチ塗装工          | 4.0基                |                                 |
| 車止塗装工        | 4.0基            |                     |                                 |
| 桜の広場(仮称)整備工事 | 撤去・移設工          |                     | 平成19年12月19日<br>)<br>平成20年 3月14日 |
|              | 汚水樹撤去           | 12.0基               |                                 |
|              | 雨水樹撤去           | 12.0基               |                                 |
|              | 塩ビ管撤去           | 193.1m              |                                 |
|              | 石碑移設            | 1.0基                |                                 |
|              | 敷地造成工           |                     |                                 |
|              | 切土              | 495.0m <sup>3</sup> |                                 |
|              | 盛土              | 39.0m <sup>3</sup>  |                                 |
|              | 発生・搬入土敷均し       | 848.0m <sup>3</sup> |                                 |
|              | 植栽工             |                     |                                 |
|              | エドヒガン植栽         | 1.0本                |                                 |
|              | カワヅザクラ移植        | 2.0本                |                                 |
|              | 野芝植栽            | 945.6m <sup>2</sup> |                                 |
|              | 野芝移植            | 203.8m <sup>2</sup> |                                 |
|              | 根回し             | 11.0本               |                                 |
|              | 雨水排水設備工         |                     |                                 |
|              | 浸透樹             | 6.0基                |                                 |
|              | 放流樹             | 1.0基                |                                 |
|              | 浸透管             | 94.0m               |                                 |
|              | 塩ビ管             | 5.3m                |                                 |
|              | ボックスカルバート接続     | 1.0か所               |                                 |
| 管理施設工        |                 |                     |                                 |
| フェンス         | 80.0m           |                     |                                 |



## 2. 測量・設計委託状況

| 工 事 件 名            | 工 事 概 要  | 工 期                             |
|--------------------|--|---------------------------------|
| 二ヶ村緑道改修設計委託        | 実施設計業務 約0.39ha<br>現地踏査<br>実施設計<br>設計協議 1業務   | 平成19年 5月30日<br>)<br>平成19年 8月31日 |
| 二ヶ村緑道(是政5丁目)整備設計委託 | 実施設計業務 約0.08ha<br>現地踏査<br>実施設計<br>設計協議 1業務   | 平成19年 6月20日<br>)<br>平成20年 3月14日 |
| 桜の広場(仮称)実施設計委託     | 測量業務 18,000m <sup>2</sup><br>縦断測量 L=200m<br>横断測量 L=200m W=100m<br>実施設計業務 2,000m <sup>2</sup> | 平成19年 6月13日<br>)<br>平成19年 9月14日 |

## 3. 管理委託

| 委 託 件 名                         | 委 託 概 要  | 期 間                             |
|---------------------------------|--|---------------------------------|
| 公園等便所清掃業務委託                     | 片町公園ほか97か所の便所清掃<br>清掃業務施設面積 1.0m <sup>2</sup> 3か所・1.4m <sup>2</sup> 7か所<br>1.6m <sup>2</sup> 5か所・2.0m <sup>2</sup> 1か所・2.1m <sup>2</sup> 34か所・<br>2.5m <sup>2</sup> 5か所・2.7m <sup>2</sup> 1か所・3.0m <sup>2</sup> 28か所・<br>4.5m <sup>2</sup> 3か所・5.0m <sup>2</sup> 4か所・6.0m <sup>2</sup> 2か所・<br>8.0m <sup>2</sup> 1か所・11.0m <sup>2</sup> 1か所・12.8m <sup>2</sup> 1か所<br>28.0m <sup>2</sup> 1か所 | 平成19年 4月 1日<br>)<br>平成20年 3月31日 |
| 公園等清掃業務委託                       | 公園等170か所の清掃、除草などを地元団体115<br>(自治会、老人会、子供会など)へ委託   | 平成19年 4月 1日<br>)<br>平成20年 3月31日 |
| 公園等清掃除草業務委託<br>(シルバー人材センター単価契約) | 公園80か所、仲よし広場等21か所の清掃、除草<br>多摩川緑地5か所の清掃、除草、草刈   | 平成19年 4月 1日<br>)<br>平成20年 3月31日 |
| 公園等除草等業務委託(第1工区)                | 平和の森公園ほか38か所の植樹帯、草刈、除草<br>及び芝生地の手入れ  | 平成19年 4月 1日<br>)<br>平成19年11月30日 |
| 公園等除草等業務委託(第2工区)                | 小柳公園ほか23か所の植樹帯、草刈、除草及び芝<br>生地の手入れ  | 平成19年 4月 1日<br>)<br>平成19年11月30日 |
| 公園等除草等業務委託(第3工区)                | 寿中央公園ほか25か所の植樹帯、草刈、除草及び<br>芝生地の手入れ   | 平成19年 4月 1日<br>)<br>平成19年11月30日 |
| 府中公園ほか2か所除草業務委託                 | 府中公園、すずかけ公園及びいこいの森植樹帯除草、<br>草刈及び芝生地の手入れ  | 平成19年 4月 1日<br>)<br>平成20年 1月30日 |
| 公園等池流れ清掃業務委託                    | 府中公園ほか2か所の池流れ清掃<br>府中公園 池流れ15回・落葉20回<br>多摩川緑地(小柳地区) 池流れ13回<br>平和通り広場公園 壁4回   | 平成19年 4月 1日<br>)<br>平成20年 3月31日 |

4. 作業委託

| 委託件名              | 委託概要   | 期間                              |
|-------------------|--|---------------------------------|
| 公園等日除け設置及び取外し作業委託 | 小柳公園ほか40か所によしずを張り、秋に取り外す   | 平成19年 6月27日<br>)<br>平成19年10月30日 |
| 都市公園台帳作成委託        | 図面作成 入力基図作成(緑道)<br>A=41,915.86㎡ 1公園<br>図面作成 入力基図作成(街区)<br>A=1,014.53㎡ 3公園(拡張分) | 平成20年 2月 6日<br>)<br>平成20年 3月21日 |
| 砂場殺菌作業委託          | 寿中央公園ほか178か所の砂場消毒及び北山町第2公園ほか4か所の検体分析   | 平成19年 8月15日<br>)<br>平成19年11月30日 |

《緑化に関する事項》

1. 公共施設工事状況

| 工事件名                    | 工事概要                     | 工期          |
|-------------------------|--------------------------|-------------|
| 健康センター修景池外5か所ハス池整備・植栽工事 | ハス池整備工                   | 平成20年 1月23日 |
|                         | 健康センター修景池                | )           |
|                         | ハス掘出 34.1㎡               | 平成20年 3月21日 |
|                         | ハス植付 34.1㎡               |             |
|                         | 荒木田入替 34.1㎡              |             |
|                         | 寿中央公園ハス池                 |             |
|                         | ハス掘出 46.3㎡               |             |
|                         | ハス植付 46.3㎡               |             |
|                         | 荒木田入替 46.3㎡              |             |
|                         | 若松苗圃                     |             |
|                         | ハス掘出 3.4㎡                |             |
|                         | ハス植付 3.4㎡                |             |
|                         | 荒木田入替 3.4㎡               |             |
|                         | 植栽整備工                    |             |
|                         | 分梅町仲よし広場<br>植栽 サツキ 26.0株 |             |
| 是政町仲よし広場<br>植栽 サツキ 4.0株 |                          |             |
| 西原町仲よし広場<br>植栽 フジ 1.0株  |                          |             |

## 2. 管理委託

| 委託件名         | 委託概要   | 期間                              |
|--------------|--|---------------------------------|
| 低木刈込委託（第1工区） | おおい山公園ほか67か所の低木刈込み   | 平成19年 5月30日<br>）<br>平成19年 7月31日 |
| 低木刈込委託（第2工区） | 五柳公園ほか53か所の低木刈込み   | 平成19年 5月30日<br>）<br>平成19年 7月31日 |
| 低木刈込委託（第3工区） | あかまつ林ほか47か所の低木刈込み  | 平成19年 5月30日<br>）<br>平成19年 7月31日 |
| 低木刈込委託（第4工区） | 芝間公園ほか43か所の低木刈込み   | 平成19年 5月30日<br>）<br>平成19年 7月31日 |
| 低木刈込委託（第5工区） | さんかく公園ほか51か所の低木刈込み   | 平成19年 5月30日<br>）<br>平成19年 7月31日 |
| 低木刈込委託（第6工区） | 宮前公園ほか53か所の低木刈込み   | 平成19年 5月30日<br>）<br>平成19年 7月31日 |
| いこいの森低木刈込委託  | いこいの森の低木刈込み  | 平成19年 5月31日<br>）<br>平成19年 7月31日 |
| 夏期剪定委託（第1工区） | 浅間山公園ほか64か所<br>常緑樹 155本・針葉樹 21本・落葉樹 62本・<br>生垣 1.0m前後 150m・生垣 2.0m前後 250m・<br>中低木 20本    | 平成19年 6月27日<br>）<br>平成19年11月30日 |
| 夏期剪定委託（第2工区） | 小柳公園ほか70か所<br>常緑樹 166本・針葉樹 20本・落葉樹 91本・<br>生垣 1.0m前後 200m・生垣 2.0m前後 300m・<br>中低木 25本     | 平成19年 6月27日<br>）<br>平成19年11月30日 |
| 夏期剪定委託（第3工区） | 新町北公園ほか48か所<br>常緑樹 155本・針葉樹 15本・落葉樹 74本・<br>生垣 1.0m前後 150m・生垣 2.0m前後 250m・<br>中低木 20本    | 平成19年 6月27日<br>）<br>平成19年11月30日 |
| 夏期剪定委託（第4工区） | 本町第2児童公園ほか60か所<br>常緑樹 192本・針葉樹 12本・落葉樹 85本・<br>生垣 1.0m前後 100m・生垣 2.0m前後 200m・<br>中低木 20本 | 平成19年 6月27日<br>）<br>平成19年11月30日 |
| 夏期剪定委託（第5工区） | 武蔵台第3公園ほか58か所<br>常緑樹 151本・針葉樹 12本・落葉樹 106本・<br>生垣 1.0m前後 150m・生垣 2.0m前後 250m・<br>中低木 70本 | 平成19年 6月27日<br>）<br>平成19年11月30日 |
| 夏期剪定委託（第6工区） | 四谷第4公園ほか54か所<br>常緑樹 142本・針葉樹 16本・落葉樹 75本・<br>生垣 1.0m前後 150m・生垣 2.0m前後 250m・<br>中低木 80本   | 平成19年 6月27日<br>）<br>平成19年11月30日 |
| いこいの森夏期剪定委託  | 常緑樹 152本・針葉樹 13本・落葉樹 93本・<br>生垣 1.0m前後 100m・2.0m前後 250m・<br>中低木 80本                      | 平成19年 6月27日<br>）<br>平成19年11月30日 |

## (つづき)

|                               |  |                                 |
|-------------------------------|--|---------------------------------|
| 冬期剪定委託(第1工区)                  | 浅間町公園ほか66か所<br>常緑樹 37本・針葉樹 32本・落葉樹 144本・低木基本剪定 1.0m前後 20株・低木基本剪定 2.0m前後 50株・生垣 1.0m前後 100m・生垣 2.0m前後 200m  | 平成19年11月21日<br>)<br>平成20年 3月25日 |
| 冬期剪定委託(第2工区)                  | 溝合公園ほか75か所<br>常緑樹 62本・針葉樹 50本・落葉樹 173本・低木基本剪定 1.0m前後 10株・低木基本剪定 2.0m前後 50株・生垣 1.0m前後 150m・生垣 2.0m前後 200m   | 平成19年11月21日<br>)<br>平成20年 3月25日 |
| 冬期剪定委託(第3工区)                  | 天神町公園ほか50か所<br>常緑樹 57本・針葉樹 46本・落葉樹 149本・低木基本剪定 1.0m前後 10株・低木基本剪定 2.0m前後 20株・生垣 1.0m前後 100m・生垣 2.0m前後 200m  | 平成19年11月21日<br>)<br>平成20年 3月25日 |
| 冬期剪定委託(第4工区)                  | あかしあの森公園ほか66か所<br>常緑樹 63本・針葉樹 40本・落葉樹 162本・低木基本剪定 1.0m前後 15株・低木基本剪定 2.0m前後 55株・生垣 1.0m前後 150m・生垣 2.0m前後 200m   | 平成19年11月21日<br>)<br>平成20年 3月25日 |
| 冬期剪定委託(第5工区)                  | 武蔵台南公園ほか63か所<br>常緑樹 52本・針葉樹 51本・落葉樹 177本・低木基本剪定 1.0m前後 15株・低木基本剪定 2.0m前後 50株・生垣 1.0m前後 100m・生垣 2.0m前後 200m   | 平成19年11月21日<br>)<br>平成20年 3月25日 |
| 冬期剪定委託(第6工区)                  | 梅林公園ほか59か所<br>常緑樹 43本・針葉樹 34本・落葉樹 177本・低木基本剪定 1.0m前後 15株・低木基本剪定 2.0m前後 30株・生垣 1.0m前後 100m・生垣 2.0m前後 150m   | 平成19年11月21日<br>)<br>平成20年 3月25日 |
| いこいの森冬期剪定委託                   | 常緑樹 63本・針葉樹 51本・落葉樹 151本・低木基本剪定 1.0m前後 10株・低木基本剪定 2.0m前後 15株・生垣 1.0m前後 50m・生垣 2.0m前後 100m  | 平成19年11月21日<br>)<br>平成20年 3月25日 |
| 倒木復旧折枝処理及び病虫害防除業務委託(単価契約)第1工区 | 中高木の枯損木処理 3本<br>枝折れ処理 29本 支柱設置 1本<br>樹木剪定 42本<br>低木剪定 517m <sup>2</sup><br>幹回り15~59cm 15本・幹回り60~119cm 1本<br>中低木 3,704m <sup>2</sup><br>蜂類駆除 0本       | 平成19年 4月 1日<br>)<br>平成20年 3月31日 |
| 倒木復旧折枝処理及び病虫害防除業務委託(単価契約)第2工区 | 中高木の枯損木処理 3本<br>枝折れ処理 2本 支柱設置 0本<br>樹木剪定 79本<br>低木剪定 38m <sup>2</sup><br>幹回り15~59cm 1,104本・幹回り60~119cm 159本<br>中低木 9,198m <sup>2</sup><br>蜂類駆除 1本    | 平成19年 4月 1日<br>)<br>平成20年 3月31日 |
| 倒木復旧折枝処理及び病虫害防除業務委託(単価契約)第3工区 | 中高木の枯損木処理 2本<br>枝折れ処理 0本 支柱設置 0本<br>樹木剪定 124本<br>低木剪定 269m <sup>2</sup><br>幹回り15~59cm 351本・幹回り60~119cm 65本<br>中低木 245m <sup>2</sup><br>蜂類駆除 0本       | 平成19年 4月 1日<br>)<br>平成20年 3月31日 |
| 倒木復旧折枝処理及び病虫害防除業務委託(単価契約)第4工区 | 中高木の枯損木処理 35本<br>枝折れ処理 122本 支柱設置 0本<br>樹木剪定 116本<br>低木剪定 276m <sup>2</sup><br>幹回り15~59cm 470本・幹回り60~119cm 150本<br>中低木 3,672m <sup>2</sup><br>蜂類駆除 0本 | 平成19年 4月 1日<br>)<br>平成20年 3月31日 |

(つづき)

|                                   |  |                                 |
|-----------------------------------|--|---------------------------------|
| 倒木復旧折枝処理及び病虫害防除業務委託<br>(単価契約)第5工区 | 中高木の枯損木処理 7本<br>枝折れ処理 0本 支柱設置 0本<br>樹木剪定 157本<br>低木剪定 63m <sup>2</sup><br>幹回り15~59cm 421本・幹回り60~119cm 10本<br>中低木 379m <sup>2</sup><br>蜂類駆除 3本        | 平成19年 4月 1日<br>)<br>平成20年 3月31日 |
| 倒木復旧折枝処理及び病虫害防除業務委託<br>(単価契約)第6工区 | 中高木の枯損木処理 19本<br>枝折れ処理 57本 支柱設置 0本<br>樹木剪定 87本<br>低木剪定 1,112m <sup>2</sup><br>幹回り15~59cm 483本・幹回り60~119cm 40本<br>中低木 3,836m <sup>2</sup><br>蜂類駆除 0本  | 平成19年 4月 1日<br>)<br>平成20年 3月31日 |
| 倒木復旧折枝処理及び病虫害防除業務委託<br>(単価契約)第7工区 | 中高木の枯損木処理 44本<br>枝折れ処理 185本 支柱設置 0本<br>樹木剪定 115本<br>低木剪定 317m <sup>2</sup><br>幹回り15~59cm 1,411本・幹回り60~119cm 6本<br>中低木 2,689m <sup>2</sup><br>蜂類駆除 3本 | 平成19年 4月 1日<br>)<br>平成20年 3月31日 |
| 倒木復旧折枝処理及び病虫害防除業務委託<br>(単価契約)第8工区 | 中高木の枯損木処理 42本<br>枝折れ処理 73本 支柱設置 0本<br>樹木剪定 54本<br>低木剪定 11m <sup>2</sup><br>幹回り15~59cm 1,448本・幹回り60~119cm 78本<br>中低木 4,856m <sup>2</sup><br>蜂類駆除 3本   | 平成19年 4月 1日<br>)<br>平成20年 3月31日 |
| 緑道等清掃除草業務委託<br>(シルバー人材センター単価契約)   | 新田川緑道ほか4か所の除草、草刈<br>「スポットパークひがしばたけ」ほか46か所の清掃及び除草   | 平成19年 4月 1日<br>)<br>平成20年 3月31日 |
| 植樹帯除草草刈業務委託(第1工区)                 | 若松苗圃ほか15か所の植樹帯除草、草地の手入れ  | 平成19年 4月 1日<br>)<br>平成19年11月30日 |
| 植樹帯除草草刈業務委託(第2工区)                 | 立川段丘府中崖線小柳地区ほか15か所の植樹帯除草、草地の手入れ  | 平成19年 4月 1日<br>)<br>平成19年11月30日 |
| 植樹帯除草草刈業務委託(第3工区)                 | 二ヶ村緑道ほか13か所の植樹帯除草、草地の手入れ   | 平成19年 4月 1日<br>)<br>平成19年11月30日 |
| 植樹帯除草草刈業務委託(第4工区)                 | 下河原緑道ほか6か所の植樹帯除草、草地の手入れ  | 平成19年 4月 1日<br>)<br>平成19年11月30日 |
| 植樹帯除草草刈業務委託(第5工区)                 | 第二都市遊歩道ほか16か所の植樹帯除草、草地の手入れ   | 平成19年 4月 1日<br>)<br>平成19年11月30日 |
| 植樹帯除草草刈業務委託(第6工区)                 | 「スポットパークにしばたけ1」ほか65か所の植樹帯除草、草地の手入れ   | 平成19年 4月 1日<br>)<br>平成19年11月30日 |
| 府中多摩川かぜのみち草刈委託                    | 府中多摩川かぜのみち(四谷6丁目~押立町5丁目)の草刈<br>機械除草 大型自走履帯式 110,250m <sup>2</sup><br>機械除草 ハンドガイド式 2,250m <sup>2</sup>  | 平成19年 4月 1日<br>)<br>平成19年11月30日 |

(つづき)

|             |  |                                 |
|-------------|--|---------------------------------|
| 水路清掃業務委託    | 水路及び池清掃「藻取り(底・側)、除去、集積など」<br>ニヶ村緑道 1,507.1㎡ 年間 12回<br>市川緑道 433.0㎡ 年間 12回<br>第二都市遊歩道 186.6㎡ 年間 12回<br>市川緑道のポンプピット 年間 4回 | 平成19年 4月 1日<br>)<br>平成20年 3月31日 |
| 水路スクリーン清掃委託 | 新田川緑道、市川緑道、ニヶ村緑道の水路スクリーン<br>20か所の清掃  | 平成19年 4月 1日<br>)<br>平成20年 3月31日 |
| 緑道等維持管理業務委託 | 新田川緑道ほか65か所の清掃及び施設点検   | 平成19年 4月 1日<br>)<br>平成20年 3月31日 |

## 3. 事業委託

| 委託件名                      | 委託概要   | 期間                              |
|---------------------------|--|---------------------------------|
| グリーンフェスティバル2007<br>事業運営委託 | 花と緑の推進期間の一環としての緑化普及及び啓発<br>事業として、すずかけ公園で実施         | 平成19年 4月 2日<br>)<br>平成19年 5月30日 |
| 植木即売事業委託                  | 花と緑の推進期間の一環としての緑化普及及び啓発<br>事業 春1回                  | 平成19年 4月 1日<br>)<br>平成19年 4月28日 |
| 花卉即売事業委託                  | 花と緑の推進期間の一環としての緑化普及及び啓発<br>事業 春1回                  | 平成19年 4月 1日<br>)<br>平成19年 4月28日 |
| 府中水辺の楽校事業実施委託             | 多摩川の水辺を活用した自然環境学習や体験活動を行<br>うことにより、自然の大切さなどを学んでもらう | 平成19年 5月11日<br>)<br>平成20年 3月31日 |

## 4. 作業委託

| 委託件名                  | 委託概要  | 期間                              |
|-----------------------|---|---------------------------------|
| 各種花蓮維持管理委託            | 大賀蓮をはじめ各種花蓮の維持管理  | 平成19年 4月 6日<br>)<br>平成19年11月30日 |
| 花蓮の品種保存・管理等に関する<br>委託 | 各種花蓮の品種保存・維持管理及び保護対策等適正<br>な指導                                | 平成19年 4月 1日<br>)<br>平成20年 3月31日 |
| 公共花壇植付委託              | 市内59か所の公共施設・花壇に四季の草花を年3回<br>植付け<br>3,035.14㎡ 58,561株 種子 12.00 | 平成19年 4月 1日<br>)<br>平成20年 3月31日 |

## 《自然保護に関する事項》

## 1. 環境週間記念行事

## (1) 環境週間標語・ポスターコンクール

審査日 平成19年6月5日(標語) 平成19年6月7日(ポスター)

審査員 緑化標語の部

石井 恵子 櫻井 芳雄

緑化ポスターの部

津金 貴司 高橋 純一郎

出品数 標語 1,113点 ポスター 134点

入選数 標語 14点 ポスター 14点

(単位：点)

| 区分   | 最優秀賞 | 優秀賞 | 佳作 | 東京緑化推進<br>委員会会長賞 |
|------|------|-----|----|------------------|
| 標語   | 1    | 2   | 10 | 1                |
| ポスター | 1    | 2   | 10 | 1                |

## (2) 応募作品の展示

| 期間                | 場所             | 内容                   |
|-------------------|----------------|----------------------|
| 平成19年 6月28日～7月 5日 | 市役所<br>1階市民談話室 | 緑化ポスター、標語<br>の入選作品展示 |

## (3) 表彰式

| 実施日         | 場所              | 内容           |
|-------------|-----------------|--------------|
| 平成19年 6月27日 | 府中市北庁舎3階第1～3会議室 | 標語、ポスター入賞者表彰 |

## 2. 花蓮保存普及事業

## 蓮を観る会

| 実施日             | 場所                | 参加者数 | 内容                    |
|-----------------|-------------------|------|-----------------------|
| 平成19年 7月13日～15日 | 府中市民健康センター<br>修景池 | 600人 | 大賀蓮などの観賞のほか花蓮の話<br>など |

※15日は荒天のため中止。

## 3. 自然保護啓蒙事業

## 巣箱作り講習会

| 実施日         | 場所     | 参加者数 |
|-------------|--------|------|
| 平成19年 4月28日 | すずかけ公園 | 46人  |

## 4. 緑の募金

期間 平成19年3月1日～5月31日、9月1日～10月31日

## 5. 各種補助事業

|              |               |                       |
|--------------|---------------|-----------------------|
| (1) 保 存 樹 木  | 所 有 者         | 240 人                 |
|              | 指 定 本 数       | 1,975 本               |
| (2) 保 存 樹 林  | 指 定 件 数 (所有者) | 2 件                   |
|              | 総 面 積         | 829.46 m <sup>2</sup> |
| (3) 生 垣 造 成  | 指 定 件 数 (所有者) | 1 件                   |
|              | 総 延 長         | 23.4 m                |
| (4) ブロック塀取壊し | 指 定 件 数 (所有者) | 0 件                   |
|              | 総 延 長         | 0 m                   |

## 《水辺の楽校に関する事項》

## 1. 水辺の楽校イベント

| 実施日         | 場 所    | 参加者数 | 内 容     |
|-------------|--------|------|---------|
| 平成19年 6月 9日 | 多摩川河川敷 | 57人  | ガサガサ魚とり |
| 平成19年 7月28日 | 多摩川河川敷 | 88人  | ガサガサ魚とり |
| 平成19年 8月25日 | 多摩川河川敷 | 68人  | ガサガサ魚とり |
| 平成19年12月 2日 | 多摩川河川敷 | 40人  | キクイモ掘り  |
| 平成20年 2月16日 | 多摩川河川敷 | 34人  | 多摩川の石調査 |
| 平成20年 3月 1日 | 矢崎小学校  | 33人  | 活動報告    |

## 2. 小学校総合学習協力イベント

| 実施日         | 場 所    | 参加者数 | 内 容           |
|-------------|--------|------|---------------|
| 平成19年 7月 3日 | 多摩川河川敷 | 86人  | 四谷小学校、ガサガサ魚とり |
| 平成19年 9月25日 | 多摩川河川敷 | 104人 | 四谷小学校、ガサガサ魚とり |
| 平成19年10月16日 | 多摩川河川敷 | 72人  | 矢崎小学校、ガサガサ魚とり |
| 平成19年11月 9日 | 多摩川河川敷 | 72人  | 矢崎小学校、自然観察    |
| 平成20年 1月22日 | 多摩川河川敷 | 49人  | 武蔵台小学校、自然観察   |
| 平成20年 1月25日 | 多摩川河川敷 | 72人  | 矢崎小学校、自然観察    |
| 平成20年 2月19日 | 多摩川河川敷 | 81人  | 四谷小学校、自然観察    |
| 平成20年 3月 4日 | 多摩川河川敷 | 77人  | 日新小学校、自然観察    |

## 3. その他協力イベント

| 実施日          | 場 所    | 参加者数 | 内 容          |
|--------------|--------|------|--------------|
| 平成19年 8月 28日 | 多摩川河川敷 | 17人  | オンリーワン、多摩川体験 |

## 《緑化に関する事項》

## 1. 緑と花の推進期間運営

## (1) 植木・花卉即売会 (グリーンフェスティバル2007内)

| 実施日         | 場 所    | 参加者数   | 販売数    | 内 容         |
|-------------|--------|--------|--------|-------------|
| 平成19年 4月28日 | すずかけ公園 | 4,000人 | 2,311鉢 | 各種草花の鉢物及び苗木 |



## (2) 花いっぱい運動 (グリーンフェスティバル2007内)

| 実施日         | 場 所    | 頒 布 数            |
|-------------|--------|------------------|
| 平成19年 4月28日 | すずかけ公園 | 花鉢450鉢<br>苗木300本 |

## (3) 緑化講習会 (グリーンフェスティバル2007内)

| 実施日         | 場 所    | 参加者数 | 講 師        |
|-------------|--------|------|------------|
| 平成19年 4月28日 | すずかけ公園 | 100人 | 園芸研究家 榎本嘉明 |

## 2. 記念樹の無料配布

## (1) 実 績

| 種 類         | (単位:本) |     |
|-------------|--------|-----|
|             | 誕 生    | 合 計 |
| ホンコンカポック    | 45     | 45  |
| う め         | 28     | 28  |
| ひ め り ん ご   | 51     | 51  |
| あ ん ず       | 42     | 42  |
| か い ど う     | 28     | 28  |
| き ん も く せ い | 15     | 15  |
| 観 音 竹       | 17     | 17  |
| す も も       | 20     | 20  |
| さ る す べ り   | 14     | 14  |
| こ ぶ し       | 6      | 6   |
| う め も ど き   | 16     | 16  |
| け や き       | 3      | 3   |
| く す の き     | 7      | 7   |
| ハツユキカズラ     | 14     | 14  |
| 合 計         | 306    | 306 |

## (2) 配布日及び配布場所

誕生記念樹

毎月第3金曜日 (4月・5月・6月・9月)

市役所及び白糸台、西府文化センター

## 3. 緑の活動推進委員会

委員会 30回

## 4. グリーンフェスティバル2007

実施日 平成19年4月28日

場 所 すずかけ公園

参加者 4,000人

主な内容 緑化講習会

草花・苗木頒布その他緑化に関する普及事業

## 《都市計画の事務に関する事項》

都市計画公園及び都市計画緑地の区域内における建築物の建築に係る許可

許可件数 0件

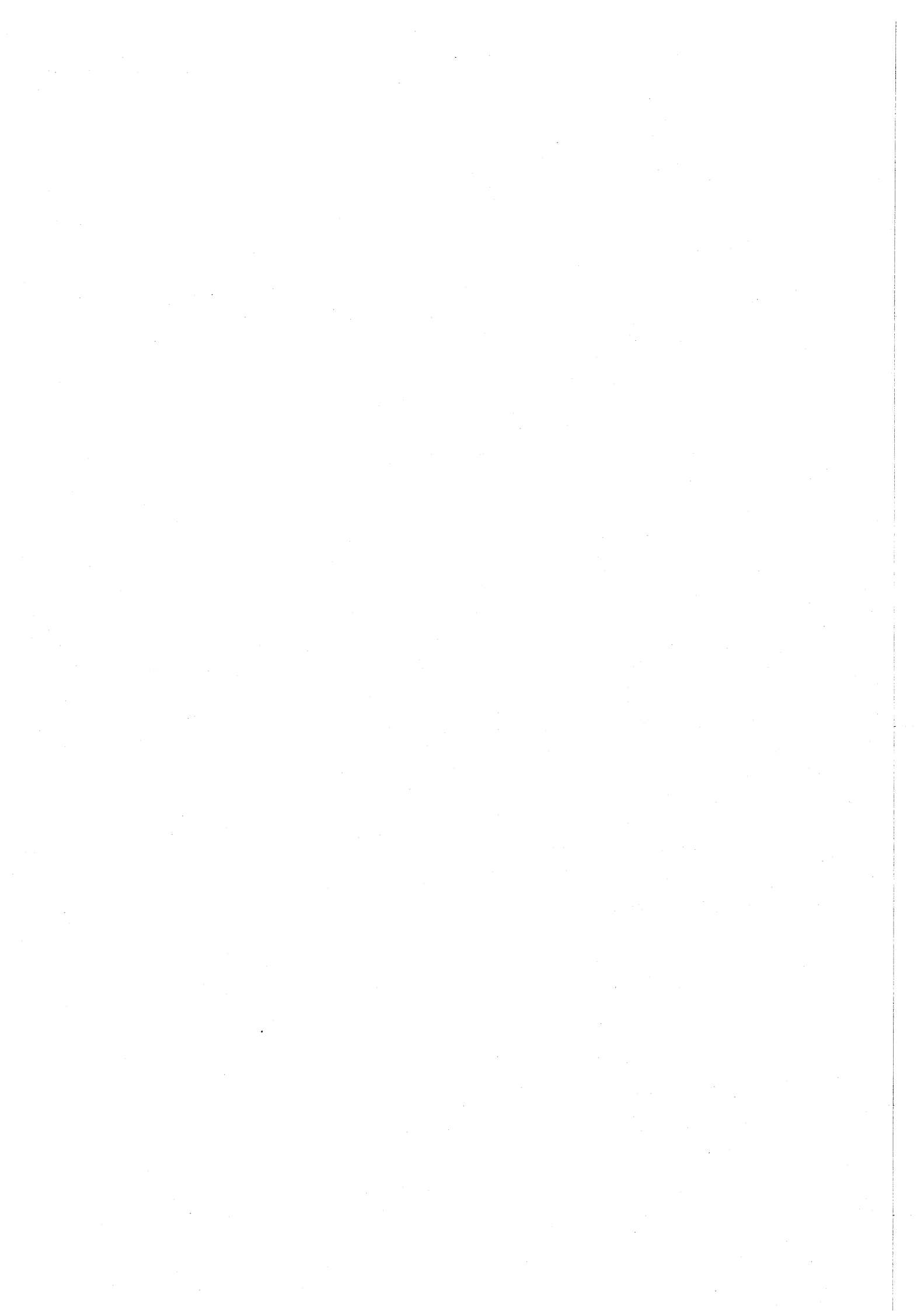

都 市 整 備 部



## 管 理 課

## 《道路に関する事項》

## 1. 道路一覧表

| 区 分                 | 市道認定  | 市道廃止 | 市有通路  | 私道整備工事 |
|---------------------|-------|------|-------|--------|
| 路線数                 | 12    | 1    | 23    | 12     |
| 延長(m)               | 1,204 | 64   | 1,488 | 453    |
| 面積(m <sup>2</sup> ) | 6,269 | 255  | 8,570 | 1,639  |

## 2. 道路後退用地寄付等

| 区 分                 | 狭あい道路用地寄付 | その他寄付  | 計      |
|---------------------|-----------|--------|--------|
| 件 数                 | 101       | 65     | 166    |
| 延長(m)               | 1,709     | 2,539  | 4,248  |
| 面積(m <sup>2</sup> ) | 1,152     | 11,927 | 13,079 |

## 3. 市道パトロール(稼働日数及び走行キロ数)

| 区 分   | 稼働日数 | 走 行    |
|-------|------|--------|
|       | 日    | km     |
| 合 計   | 236  | 10,768 |
| 一か月平均 | 19   | 897    |

※合同パトロール(府中市・府中警察署等) 年1回 実施

## 4. 道路一般許可申請

(単位:件)

| 許 可 名   | 件 数 | 内 容   |
|---------|-----|---|
| 自費工事施行願 | 162 | 歩道切下げ、L型切下げ、ガードレール・ガードパイプ・フェンス撤去、街路樹移植、道路舗装 |
| 道路一時使用願 | 112 | 工事用搬出入、特殊車両                                 |
| 沿道掘削願   | 14  | 高層建築に伴う掘削                                   |
| 合 計     | 288 |   |

## 5. 道路占用掘削許可関係一覧

(単位:件)

| ガ ス         | 東 電       | 一 般         | 水 道      | 下水道         | NTT       | 道路占用             | 合 計   |
|-------------|-----------|-------------|----------|-------------|-----------|------------------|-------|
| 578         | 352       | 445         | 50       | 2           | 103       | 338              | 1,868 |
| 供給管取出及び本管理設 | 建柱及び地中線埋設 | 給水管取出及び公樹設置 | 本管埋設及び修理 | 本管埋設及び人孔蓋修理 | 建柱及び地中線埋設 | 看板、足場、電波障害防除架空線等 |       |

## 6. 府中市内道路調書(市道)

平成20年3月31日現在

| 種別   | 名称   | 延長      | 面積             | 路線数     |     |
|------|------|---------|----------------|---------|-----|
|      |      | m       | m <sup>2</sup> | 路線      |     |
| 市道   | 幹線道路 | 85,446  | 920,894        | 58      |     |
|      | 一般道路 | 1地区     | 42,323         | 209,382 | 268 |
|      |      | 2地区     | 60,449         | 285,196 | 393 |
|      |      | 3地区     | 63,989         | 324,212 | 444 |
|      |      | 4地区     | 64,745         | 318,231 | 472 |
|      |      | 5地区     | 37,261         | 168,800 | 267 |
|      |      | 6地区     | 61,099         | 270,460 | 398 |
| 市道合計 |      | 415,312 | 2,497,175      | 2,300   |     |
| 市有通路 |      | 14,503  | 58,852         | 211     |     |

## 7. 府中市内道路調書(国道・都道)

平成19年4月1日現在

| 種別         | 名称                     | 延長     | 面積             | 摘要     |
|------------|------------------------|--------|----------------|--------|
|            |                        | m      | m <sup>2</sup> |        |
| 高速道路<br>国道 | 中央高速自動車道               | 7,188  | 279,872        |        |
|            | 一般国道20号                | 6,710  | 130,454        |        |
|            | 合計                     | 13,898 | 410,326        |        |
| 都道         | 主要地方道第9号<br>(川崎・府中線)   | 5,390  | 125,609        | 川崎街道   |
|            | 主要地方道第14号<br>(新宿・国立線)  | 3,965  | 124,204        | 東八道路   |
|            | 主要地方道第15号<br>(府中・清瀬線)  | 2,192  | 24,011         | 小金井街道  |
|            | 主要地方道第17号<br>(所沢・府中線)  | 4,365  | 101,915        | 府中街道   |
|            | 主要地方道第18号<br>(府中・町田線)  | 4,583  | 95,568         | 鎌倉街道   |
|            | 主要地方道第20号<br>(府中・相模原線) | 3,025  | 86,910         | 野猿街道   |
|            | 一般都道第133号<br>(小川山・府中線) | 2,215  | 29,750         | 国分寺街道  |
|            | 一般都道第145号<br>(立川・国分寺線) | 417    | 3,848          | 多喜窪通り  |
|            | 一般都道第229号<br>(府中・調布線)  | 5,754  | 69,418         | 旧甲州街道  |
|            | 一般都道第110号<br>(府中・三鷹線)  | 3,690  | 40,510         | 人見街道   |
|            | 一般都道第248号<br>(府中・小平線)  | 2,064  | 40,218         | 新小金井街道 |
| 合計         |                        | 37,660 | 741,961        |        |
| 国道・都道合計    |                        | 51,558 | 1,152,287      |        |

8. 市道数値

道 路

| 区 分                | 平成19年3月31日現在 | 平成19年度増減 | 平成20年3月31日現在 |
|--------------------|--------------|----------|--------------|
| 延 長 m              | 413,896      | 1,416    | 415,312      |
| 面 積 m <sup>2</sup> | 2,481,285    | 15,890   | 2,497,175    |

舗 装

| 区 分                | 平成19年3月31日現在 | 平成19年度増減 | 平成20年3月31日現在 |
|--------------------|--------------|----------|--------------|
| 延 長 m              | 396,339      | 1,385    | 397,724      |
| 面 積 m <sup>2</sup> | 2,434,289    | 15,227   | 2,449,516    |

橋りょう

| 区 分                | 平成19年3月31日現在 | 平成19年度増減 | 平成20年3月31日現在 |
|--------------------|--------------|----------|--------------|
| 延 長 m              | 671          | 0        | 671          |
| 面 積 m <sup>2</sup> | 6,003        | 0        | 6,020        |

※市道舗装率

- 1. 市道総延長に対する舗装率 95.7%
- 2. 市道総面積に対する舗装率 98.1%

9. 市の面積に対する道路率

| 面積比率 | 道路種別 | 率      |
|------|------|--------|
|      | 高速道路 | 0.95%  |
|      | 国 道  | 0.44%  |
|      | 都 道  | 2.52%  |
|      | 市 道  | 8.51%  |
|      | 市有道路 | 0.20%  |
|      | 合 計  | 12.62% |

10. 道路証明関係

|          |       |
|----------|-------|
| 道路幅員証明関係 | 84 件  |
| 道路境界証明関係 | 366 件 |

《道路台帳補正測量及び公共用地境界査定測量に関する事項》

| 件 名                   | 摘 要      |                       | 工 期                     |
|-----------------------|----------|-----------------------|-------------------------|
|                       | 延 長<br>m | 面 積<br>m <sup>2</sup> |                         |
| 道路台帳図補正作成委託           | 8,229    | 52,900                | 平成19年 8月29日～平成19年12月10日 |
| 道路台帳調書及び地下埋設物台帳補正作成委託 | 41,520   | 27,179                | 平成19年10月17日～平成20年 3月25日 |
| 公共用地境界査定委託(その1)       | 2,060    | 11,001                | 平成19年 4月 1日～平成20年 3月31日 |
| 公共用地境界査定委託(その2)       | 2,928    | 9,870                 | 平成19年 4月 1日～平成20年 3月31日 |
| 法定外公共物用地境界査定委託(その1)   | 205      | 10,271                | 平成19年 9月 5日～平成20年 3月31日 |
| 法定外公共物用地境界査定委託(その2)   | 168      | 11,982                | 平成19年 9月 5日～平成20年 3月31日 |

《道路維持修繕に関する事項》

1. 道路維持修繕一覧表

| 種 別           | 件 数 |
|---------------|-----|
| 道 路 補 修 工 事   | 189 |
| 側 溝 暗 渠 補 修   | 44  |
| 防 護 柵 補 修     | 36  |
| 街 路 樹 管 理 作 業 | 190 |
| 除 草           | 39  |
| 不 法 投 棄 物 回 収 | 84  |
| そ の 他         | 151 |
| 合 計           | 733 |

2. 保有機材

| 車 種                 | 台 数 |
|---------------------|-----|
| 2 ト ン 積 ダ ンプ        | 2   |
| 軽 自 動 車             | 1   |
| モ ー タ ー グ レ ー ダ ー   | 1   |
| ホ イ ル ロ ー ダ ー       | 2   |
| ラ イ ト バ ン           | 2   |
| 高 所 作 業 車           | 1   |
| ミ ニ シ ョ ベ ル カ ー     | 1   |
| エ ア ー プ ラ ズ マ 切 断 機 | 1   |

《街路樹植栽工事に関する事項》

| 工 事 件 名      | 工 事 概 要     | 工 期                             |
|--------------|-------------|---------------------------------|
| 街路樹植栽工事（その1） | 低 木 1,040 株 | 平成20年 1月23日<br>）<br>平成20年 2月25日 |
| 街路樹植栽工事（その2） | 高 木 30 本    | 平成20年 2月27日<br>）<br>平成20年 3月28日 |



## 計 画 課

## 《府中市都市計画審議会》

開催回数 4回

## 《市街地整備計画に関する事項》

1. 都市計画基本方針の原案作成  
地域別まちづくり方針の策定に向けて、市内を8つの地域に分け、市民検討会を開催した。
2. 都市景観形成に関する検討
  - (1) 府中市都市景観条例を全部改正し、府中市景観条例を制定するとともに、あわせて府中市景観計画及び景観ガイドライン（色彩編）を策定した。
  - (2) 府中市都市景観条例に基づく特定行為の届出を受け、助言・指導を行った。
3. 用途地域等変更事務  
若松町二丁目地区地区計画を決定した。

## 《開発等の誘導に関する事項》

1. 府中市土地利用調整審査会開催数 6回
2. 府中市地域まちづくり条例に基づく大規模開発事業の届出  
大規模土地取引行為の届出 2件  
土地利用構想の届出 2件
3. 府中市地域まちづくり条例に基づく開発事業に関する事前協議及び協定締結  
事前協議件数 77件（中高層建築物等 47件 開発行為 30件）  
協定締結件数 70件（中高層建築物等 46件 開発行為 24件）

## 《都市計画の事務に関する事項》

1. 都市計画決定・変更関係  
府中都市計画地区計画若松町二丁目地区地区計画の決定  
平成20年 3月11日 府中市告示第 26号  
府中都市計画生産緑地地区の変更  
平成19年 7月13日 府中市告示第 70号  
平成20年 1月 7日 府中市告示第 1号
2. 都市計画証明  
生産緑地地区関係 3件
3. 生産緑地地区買取申出件数 8件
4. 生産緑地地区追加指定 7件

《国土利用計画法に基づく土地取引の規制に関する事項》

土地取引の届出経由事務 13件

《都市景観に関する事項》

1. 府中市都市景観審議会開催数 15回
2. 特定行為の届出件数 28件

《地区まちづくりの推進に関する事項》

1. 幸町二丁目地区に対して、まちづくり活動の支援を行った。
2. 武蔵台3丁目地区において、まちづくり誘導地区の指定に向け検討を行った。

《都市計画の事務に関する事項》

土地区画整理事業区域内での都市計画法第53条許可事務

1. 東部地区 20件
2. 西部地区 4件
3. 三本木地区 0件

《街区表示板設置に関する事項》

街区表示板（ローマ字による町名併記） 365枚設置

《建築紛争調整事務に関する事項》

1. あっ旋実施回数 0回
2. 府中市建築紛争調停委員会開催数 1回

# 土 木 課

## 《交通バリアフリー法重点整備地区事業推進に関する事項》

| 事業件名                 | 事業概要  | 実施日         |
|----------------------|---|-------------|
| 交通バリアフリー法重点整備地区事業推進費 | 交通バリアフリー法に基づく事業を推進するとともに、バリアフリーへの理解を広げるため、府中市福祉まつりに参加しパポ初展示等実施。 | 平成19年10月20日 |
|                      |   | 平成19年10月21日 |

## 《道路拡幅改修工事に関する事項》

| 工事件名           | 工事概要 |         |                | 工期          |
|----------------|------|---------|----------------|-------------|
|                | 延長   | 幅員      | 面積             |             |
| 市道2-194号拡幅改修工事 | m    | m       | m <sup>2</sup> | 平成19年10月24日 |
|                | 52.6 | 4.0~6.0 | 341.0          | 平成19年12月20日 |

## 《道路改良工事に関する事項》

| 工事件名            | 工事概要  |         |                | 工期          |
|-----------------|-------|---------|----------------|-------------|
|                 | 延長    | 幅員      | 面積             |             |
| 市道1-355号改良工事    | m     | m       | m <sup>2</sup> | 平成19年 4月11日 |
|                 | -     | -       | 343.0          | 平成19年 6月29日 |
| 市道2-51号改良工事     | 76.0  | 2.8     | 280.0          | 平成19年 1月15日 |
|                 |       |         |                | 平成20年 3月28日 |
| 市道4-42号改良工事     | 355.6 | 4.4~4.6 | 1,546.8        | 平成19年 9月19日 |
|                 |       |         |                | 平成19年11月20日 |
| 市道4-208号改良工事    | 46.9  | 6.0     | 281.4          | 平成19年12月12日 |
|                 |       |         |                | 平成20年 2月29日 |
| 市道5-37号外2路線改良工事 | 284.4 | 4.0     | 890.0          | 平成19年12月19日 |
|                 |       |         |                | 平成20年 2月15日 |
| 競馬場通り改良工事       | 158.9 | -       | 3,241.0        | 平成19年 9月26日 |
|                 |       |         |                | 平成20年 3月25日 |
| 下河原通り改良工事       | 434.7 | 3.4~4.1 | 1,483.1        | 平成19年 9月 5日 |
|                 |       |         |                | 平成19年10月31日 |
| 多摩川通り改良工事       | 94.4  | 8.2~9.0 | 811.0          | 平成19年 4月11日 |
|                 |       |         |                | 平成19年 6月25日 |
| 平和通り改良工事        | 665.4 | 6.0     | 3,992.0        | 平成19年12月19日 |
|                 |       |         |                | 平成20年 2月20日 |
| 分梅町3丁目地内道路改良工事  | 77.0  | 4.0     | 315.0          | 平成19年11月28日 |
|                 |       |         |                | 平成20年 3月25日 |

(つづき)

| 工 事 件 名       | 工 事 概 要                  |         |                | 工 期              |
|---------------|--------------------------|---------|----------------|------------------|
|               | 延 長                      | 幅 員     | 面 積            |                  |
| 市道2-143号外改良工事 | m                        | m       | m <sup>2</sup> | 平成19年 5月23日<br>} |
|               | 76.8                     | 6.0     | 374.0          | 平成19年 6月20日      |
| 道路改良工事単価契約    | 歩道切り下げ、防護柵及び舗装工事等<br>64件 |         |                | 平成19年 4月 1日<br>} |
| 市道4-50号改良工事   | 債 務 負 担 行 為 解 消 分        |         |                | 平成20年 3月31日<br>} |
|               | 288.0                    | 5.6~8.0 | 1,800.0        | 平成19年 2月14日<br>} |
|               |                          |         |                | 平成19年 8月31日      |

## 《狭あい道路整備工事に関する事項》

| 工 事 件 名       | 工 事 概 要                    | 工 期              |
|---------------|----------------------------|------------------|
| 狭あい道路改良工事単価契約 | 87件<br>79路線<br>L= 1,709.3m | 平成19年 4月 1日<br>} |
|               |                            | 平成20年 3月31日      |

## 《用排水路整備工事に関する事項》

| 工 事 件 名          | 工 事 概 要             | 工 期              |
|------------------|---------------------|------------------|
| 日新町5丁目地内用排水路整備工事 | ボックスカルバート工 L=77.0m  | 平成19年12月26日<br>} |
|                  |                     | 平成20年 3月14日      |
| 用排水路維持工事単価契約     | ふた掛け・しゅんせつ及び舗装等 14件 | 平成19年 4月 1日<br>} |
|                  |                     | 平成20年 3月31日      |

## 《私道整備工事に関する事項》

| 工 事 件 名    | 工 事 概 要 |         |                | 工 期              |
|------------|---------|---------|----------------|------------------|
|            | 延 長     | 幅 員     | 面 積            |                  |
| 私道整備工事単価契約 | m       | m       | m <sup>2</sup> | 平成19年 4月 1日<br>} |
|            | 453.3   | 1.1~5.0 | 1,639.3        | 平成20年 3月31日      |

## 《歩行者安全施設設置工事に関する事項》

| 工 事 件 名        | 工 事 概 要   | 工 期              |
|----------------|-----------|------------------|
| 競馬場通り歩道照明灯設置工事 | 歩道照明灯 20基 | 平成19年 9月 5日<br>} |
|                |           | 平成19年11月20日      |
| 京所通歩道照明灯設置工事   | 歩道照明灯 8基  | 平成19年 9月19日<br>} |
|                |           | 平成19年11月16日      |

## 《みちづくりバリアフリー化整備に関する事項》

| 工 事 件 名             | 工 事 概 要 |         |                | 工 期              |
|---------------------|---------|---------|----------------|------------------|
|                     | 延 長     | 幅 員     | 面 積            |                  |
| 京所道バリアフリー化整備工事      | m       | m       | m <sup>2</sup> | 平成19年 9月19日<br>} |
|                     | 184.0   | 9.0     | 1,750.0        | 平成20年 3月25日      |
| 市道2-279号バリアフリー化整備工事 |         |         |                | 平成19年 9月 5日<br>} |
|                     | 234.4   | 6.4     | 1,500.0        | 平成20年 1月31日      |
| 市道4-159号バリアフリー化整備工事 |         |         |                | 平成19年 4月11日<br>} |
|                     | 340.0   | 5.8~6.0 | 1,736.0        | 平成19年11月22日      |

## 《道路測量設計に関する事項》

| 委 託 件 名                | 委 託 概 要   | 工 期                             |
|------------------------|---|---------------------------------|
| 学園通り舗装構造調査委託           | FWD舗装構造調査 121地点<br>路面性状調査 2,400m  | 平成20年 1月23日<br>}<br>平成20年 3月10日 |
| 9中通り舗装構造調査委託           | FWD舗装構造調査 61地点<br>路面性状調査 1,200m   | 平成20年 2月13日<br>}<br>平成20年 3月10日 |
| 平和通り舗装構造調査委託           | FWD舗装構造調査 30地点<br>路面性状調査 600m   | 平成19年 6月20日<br>}<br>平成19年 7月17日 |
| 南武線新駅周辺現況測量設計委託<br>その1 | 4級基準点測量 5.0点<br>地形測量 1,500m <sup>2</sup>                                | 平成19年 7月18日<br>}<br>平成19年12月10日 |
| 南武線新駅周辺現況測量設計委託<br>その2 | 水準点設置 8.0点<br>横断測量 0.1km  | 平成19年12月19日<br>}<br>平成20年 3月28日 |
| 平和通り測量委託               | 縦断測量 0.68km<br>横断測量 0.68km<br>平板測量 8,160m <sup>2</sup>                  | 平成19年 9月 5日<br>}<br>平成19年10月19日 |
| 市道2-194号外3路線測量設計委託     | 4級基準点測量 4.0点<br>中心線測量 0.19km  | 平成19年 4月18日<br>}<br>平成19年 7月 6日 |
| 日新町5丁目地内用排水路測量設計委託     | 4級基準点測量 4.0点<br>縦断測量 0.12km<br>横断測量 0.12km                              | 平成19年 9月 5日<br>}<br>平成19年10月19日 |
| 市道4-185号測量設計委託         | 4級基準点測量 15.0点<br>中心線測量 0.45km<br>道路詳細設計 0.45km                          | 平成19年 4月18日<br>}<br>平成19年 7月 6日 |
| 芝間通り測量設計委託             | 4級基準点測量 12.0点<br>中心線測量 0.25km<br>道路詳細設計 0.25km                          | 平成19年 9月12日<br>}<br>平成20年 1月30日 |
| 市道4-267号測量設計委託         | 4級基準点測量 9.0点<br>中心線測量 0.27km<br>道路詳細設計 0.27km                           | 平成19年 4月18日<br>}<br>平成19年 7月 6日 |
| 市道4-354号測量設計委託         | 4級基準点測量 7.0点<br>中心線測量 0.11km<br>道路詳細設計 0.11km                           | 平成19年 4月18日<br>}<br>平成19年 7月 6日 |
| 測量・設計委託(単価契約) その2      | 地形測量 A= 49,121.0m <sup>2</sup><br>用地測量 A= 21,203.0m <sup>2</sup><br>12件 | 平成19年 4月 1日<br>}<br>平成20年 3月31日 |
| 測量・設計委託(単価契約) その3      | 地形測量 A= 21,203.0m <sup>2</sup><br>用地測量 A= 40,663.0m <sup>2</sup><br>39件 | 平成19年 4月 1日<br>}<br>平成20年 3月31日 |

## 《都市計画道路測量設計に関する事項》

| 委託件名              | 委託概要  | 工期                              |
|-------------------|---|---------------------------------|
| 測量・設計委託（単価契約） その5 | 地形測量 A= 41,000.0m <sup>2</sup><br>用地測量 A= 176,400.0m <sup>2</sup><br>6件 | 平成19年 4月 1日<br>)<br>平成20年 3月31日 |

## 《電線類地中化事業に関する事項》

| 委託件名                       | 委託概要               | 工期                              |
|----------------------------|--------------------|---------------------------------|
| 都市計画道路3・4・13号引込管路等<br>工事委託 | 引込み管路等の委託 L=128.4m | 平成19年12月27日<br>)<br>平成20年 3月31日 |

## 《都市計画道路築造工事に関する事項》

| 工事件名                           | 工事概要       |                |                           | 工期                              |
|--------------------------------|------------|----------------|---------------------------|---------------------------------|
|                                | 延長         | 幅員             | 面積                        |                                 |
| 都市計画道路3・4・13号築造及び<br>電線共同溝設置工事 | m<br>303.2 | m<br>16.0~21.7 | m <sup>2</sup><br>3,063.0 | 平成19年 9月26日<br>)<br>平成20年 3月28日 |

## 《道路計画事業に関する事項》

交通安全施設等補助事業 1路線  
東京都市町村土木補助事業 1路線

## 《陳情、要望に関する事項》

都市計画事業のための補助金の新設・拡充。  
公共事業に係る建設発生土対策。  
市町村土木費補助の拡充。  
交通安全施設等整備事業の充実と、バリアフリー化の促進。

## 《各種統計、調査に関する事項》

1. 街路事業調査 112件  
2. 道路事業調査 440件

## 《その他》

中高層建築物及び開発行為に関する協議 71件

## 建 築 課

### 《建築工事に関する事項》

各部からの依頼により公共建築物の整備、改修工事等100件に係る計画立案、調査、協議、設計及び施工の監督を行った。

# 建 築 指 導 課

## 《建築指導に関する事項》

### 1. 建築確認申請等取扱件数

(単位：件)

| 区 分      |        | 建築物 | 建築設備 | 工作物 | 合計  |
|----------|--------|-----|------|-----|-----|
| 建 築 主 事  | 確認申請件数 | 301 | 26   | 4   | 331 |
|          | 確認件数   | 286 | 26   | 6   | 318 |
| 指定確認検査機関 | 確認申請件数 | 651 | 50   | 9   | 710 |
|          | 確認件数   | 628 | 50   | 9   | 687 |
| 計 画 通 知  | 計画通知件数 | 10  | 4    | 1   | 15  |
|          | 適合通知件数 | 8   | 3    | 1   | 12  |

※計画通知とは、国、都道府県又は建築主事を置く市町村が、建築物を建築する際、その計画を建築主事に通知することをいう。

### 2. 許可等申請取扱件数

(単位：件)

| 区 分             |           | 申請件数 | 許可等件数 |
|-----------------|-----------|------|-------|
| 仮使用承認           | 法第7条の6第1項 | 2    | 1     |
| 敷地等と道路との関係に係る許可 | 法第43条第1項  | 61   | 61    |
| 用途地域に係る許可       | 法第48条第3項  | 1    | 1     |
| 仮設許可            | 法第85条第5項  | 11   | 4     |
| 一団地認定           | 法第86条第1項  | 2    | 2     |
| 合 計             |           | 77   | 69    |

### 3. 道路位置指定等申請取扱件数

(単位：件)

| 区 分     | 指 定 | 廃 止 | 変 更 | 指定・廃止 |
|---------|-----|-----|-----|-------|
| 取 扱 件 数 | 12  | 10  | 0   | 3     |

4. 違反建築物の指導件数 13件

### 5. 証明関係

建築確認証明件数 843件

道路位置指定証明件数 1,433件

6. 建築計画概要書閲覧申込件数 1,657件

7. 建築相談件数 27,692件

## 《府中市建築審査会に関する事項》

建築審査会開催数

11回



## 《都市計画事務に関する事項》

都市計画施設の区域及び市街地開発事業の施行区域内における建築物の建築に係る許可  
許可件数 144件

## 《建設リサイクルに関する事項》

(単位：件)

| 区 分  | 解体工事 | 新築工事等 | 建築物以外 | 合 計 |
|------|------|-------|-------|-----|
| 届出件数 | 350  | 43    | 162   | 555 |

## 水道課

## 《工事に関する事項》

## 1. 建設工事

| 工事名                  | 工事概要   |          | 工期                              |
|----------------------|--------|----------|---------------------------------|
|                      | 口径(mm) | 铸铁管延長(m) |                                 |
| 道路新設及び拡幅工事に伴う配水管布設工事 | 50~250 | 3,303.9  | 平成19年 6月 6日<br>)<br>平成20年 3月21日 |
| その他拡充計画に伴う配水管等布設工事   | 50~250 | 575.8    | 平成19年 6月13日<br>)<br>平成20年 3月21日 |

## 2. 改良工事

| 工事名        | 工事概要   |          | 工期                              |
|------------|--------|----------|---------------------------------|
|            | 口径(mm) | 铸铁管延長(m) |                                 |
| 導・配水管布設替工事 | 50~350 | 4,715.5  | 平成19年 6月 6日<br>)<br>平成20年 3月31日 |
| 給水管布設替工事   | 20~75  | 590      | 平成19年 6月 6日<br>)<br>平成20年 3月31日 |

## 3. 受託工事

| 工事名                   | 工事概要    |          | 工期                              |
|-----------------------|---------|----------|---------------------------------|
|                       | 口径(mm)  | 铸铁管延長(m) |                                 |
| 道路工事に伴う導配水管移設及び管種変更工事 | 100~250 | 693.9    | 平成19年 6月13日<br>)<br>平成20年 3月14日 |
| 他企業工事に伴う配水管移設及び管種変更工事 | 75~100  | 64.9     | 平成19年 9月19日<br>)<br>平成20年 2月 8日 |

## 4. 修繕工事状況

(単位：件)

| 配水管類 | 給水管類 | 水栓類 | 合計  |
|------|------|-----|-----|
| 1    | 260  | 225 | 486 |

## 《委託に関する事項》

## 漏水調査

| 調査地区    | 調査区間   | 各戸調査   | 漏水発見件数 |
|---------|--------|--------|--------|
| 市内西南部地区 | 65.0km | 7,040戸 | 25件    |

## 《配水に関する事項》

配水・取水・受水状況

| 区 分           | 平成 19 年 度                    | 比 率        |
|---------------|------------------------------|------------|
| 総 配 水 量       | 27,931,910<br>m <sup>3</sup> | 100.0<br>% |
| 自己水(地下水)      | 11,466,330                   | 41.1       |
| 都 水(河川水)      | 16,465,580                   | 58.9       |
| 一 日 最 大 配 水 量 | 83,800                       | 100.0      |
| 自己水(地下水)      | 32,900                       | 39.3       |
| 都 水(河川水)      | 50,900                       | 60.7       |
| 一 日 平 均 配 水 量 | 76,315                       | 100.0      |
| 自己水(地下水)      | 31,328                       | 41.1       |
| 都 水(河川水)      | 44,987                       | 58.9       |

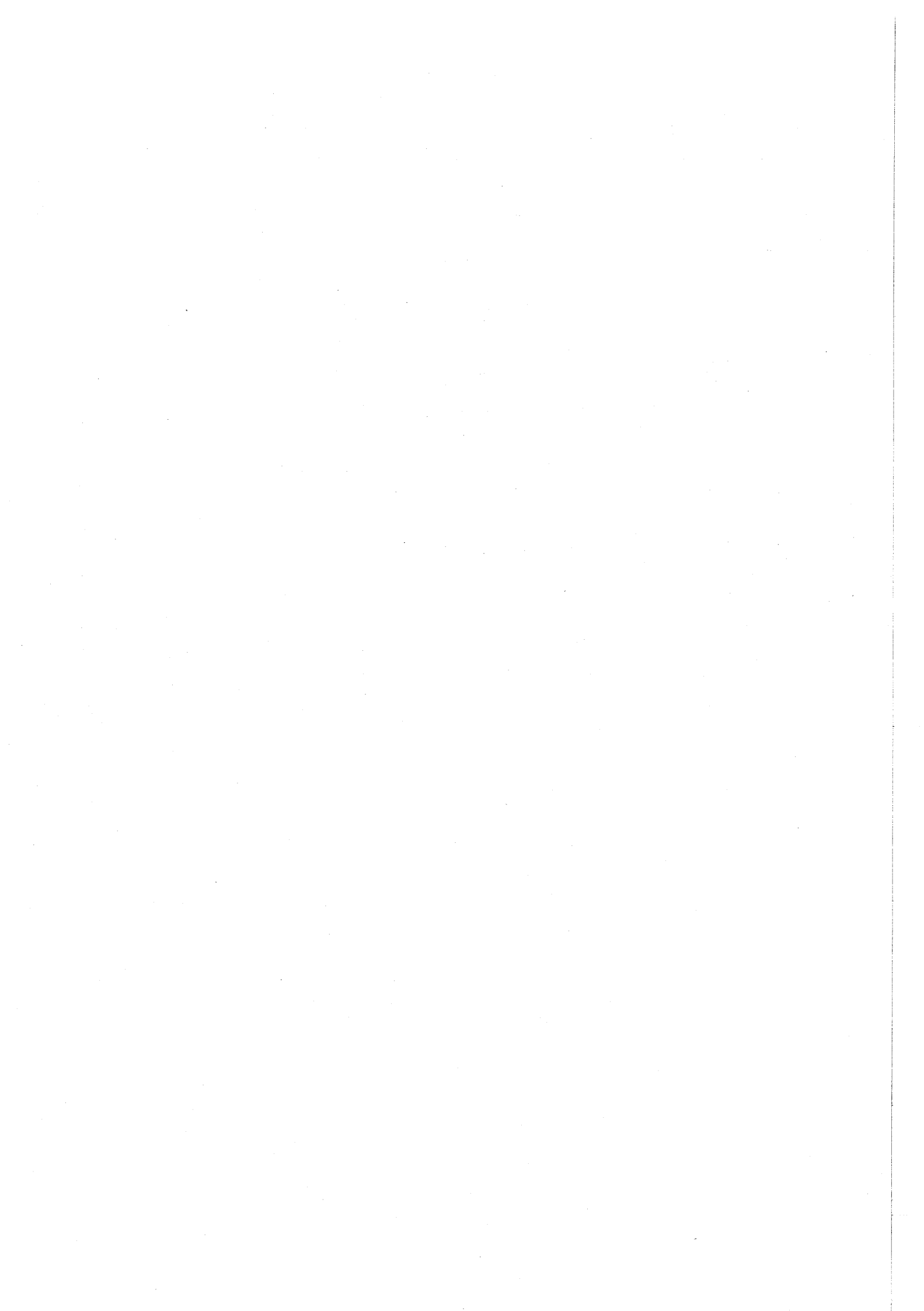

地区整備推進本部

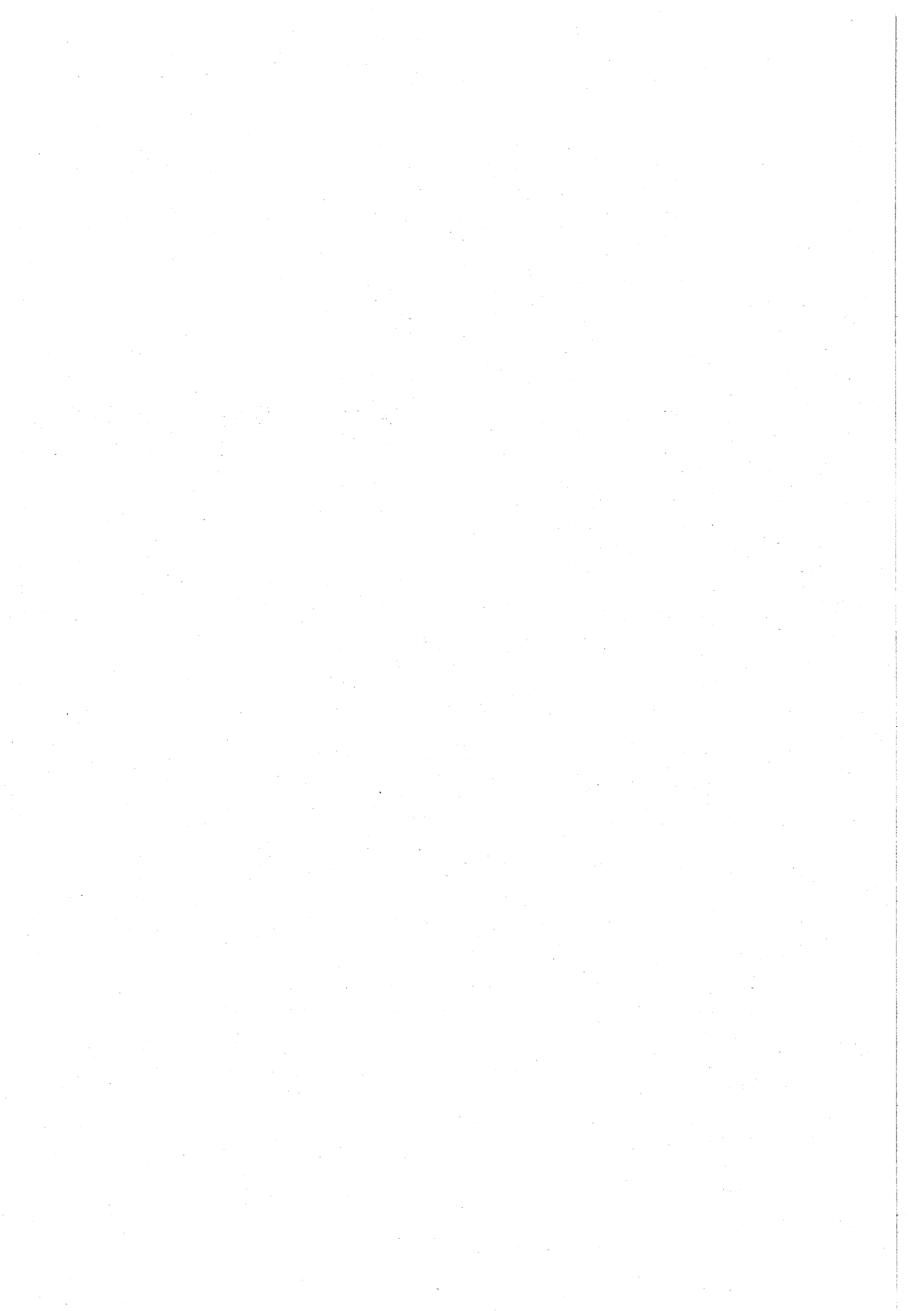

## 地区整備推進本部

### 《けやき並木周辺整備に関する事項》

「馬場大門のケヤキ並木」について、けやきの植生や並木景観に配慮し、けやき並木及び周辺の整備を進め、市民の憩いの空間を創出するため、庁内に「府中市けやき並木周辺整備調整会」を設置し、並木周辺で実施する諸施策について、総合的に調整協議した。

会議回数

府中市けやき並木周辺整備調整会 4回

### 《再開発に関する事項》

府中駅南口地区市街地再開発事業を推進するため、府中駅南口A地区市街地再開発準備組合への支援を行うと同時に都市計画の変更のためのミニアセスメント業務への補助を行いました。またA地区市街地再開発事業にともなう費用対効果を客観的に検証するため、費用便益分析及び税収効果評価業務委託実施しました。

なおA地区は、平成14年4月にA地区地権者の会を設立し、再開発事業勉強会等の準備組合参加への同意活動を行い、その結果、多数の権利者の同意を得て、平成15年10月に府中駅南口A地区市街地再開発準備組合を設立しました。平成16年度にはコンサルタント、事業協力者の選定を行い、平成19年度も引き続き再開発ニュースの発行、準備組合参加への同意活動を行いました。

#### 1. 補助業務

府中駅南口A地区市街地再開発事業  
準備組合等運營業務

#### 2. 会議回数

(単位：回)

| No. | 会 議 名                  | 回 数 |
|-----|------------------------|-----|
| 1   | 府中駅南口A地区市街地再開発準備組合役員会等 | 51  |

## 《区画整理に関する事項》

### 西府土地区画整理事業

南武線西府駅予定地の周辺整備を行うため、事業区域内の道路築造工事、建物移転補償及び埋蔵文化財発掘調査等を行った西府土地区画整理組合に対し、要綱に基づき助成した。

#### (1) 助成業務

##### <組 合>

物件移転補償（7件）

平成19年度道路築造その他工事

〃 工事施工監理業務

〃 街区・画地確定（設置）及び境界標識設置測量業務

電気、NTT、ガス、水道工事（分担金）

埋蔵文化財調査

南武線西府駅設置等の工事

#### (2) 会議回数

##### <組 合>

西府土地区画整理組合総会・地権者説明会 2回

〃 理事会等 13回

#### (3) その他

平成19年度末事業進捗率 45.2%

## 《南武線西府駅設置に関する事項》

平成20年度末の西府駅開業に向け、平成19年4月にJR東日本、西府土地区画整理組合、市の3者で新駅設置等の工事の施行に関する平成19年度協定を締結した。

この協定に基づき、平成19年5月にJR東日本により駅舎及び自由通路の建設工事が着手され、基礎工事、ホームや駅本屋の下部までの鉄骨建方が終了し、これに伴う負担金をJR東日本に対し支出した。

また、平成19年6月に人道地下道の工事に関する事項を追加した、新駅設置等の工事に関する変更施行協定及び平成19年度変更協定を締結し、人道地下道についても建設工事が着手され、基礎工事まで終了した。



事 業 部



## 事業部

## 1. 利用者及び売上高

| 回  | 利用者数<br>人    | 一日平均<br>利用者数<br>人 | 舟券売上高          |              | 1人当たり<br>購買額<br>円 |
|----|--------------|-------------------|----------------|--------------|-------------------|
|    |              |                   | 売上高<br>円       | 一日平均売上高<br>円 |                   |
| 1  | (本場) 125,676 | 8,378             | 2,831,945,400  | 188,796,360  | 22,533            |
|    | (他場) 24,404  | 1,626             | 224,699,400    | 14,979,960   | 9,207             |
|    | (電投) 96,755  | 6,450             | 565,253,700    | 37,683,580   | 5,842             |
|    | (計) 246,835  | 16,455            | 3,621,898,500  | 241,459,900  | 14,673            |
| 2  | (本場) 138,426 | 9,228             | 3,248,136,600  | 216,542,440  | 23,464            |
|    | (他場) 56,287  | 3,752             | 551,908,100    | 36,793,873   | 9,805             |
|    | (電投) 77,165  | 5,144             | 415,706,000    | 27,713,733   | 5,387             |
|    | (計) 271,878  | 18,125            | 4,215,750,700  | 281,050,047  | 15,506            |
| 3  | (本場) 114,200 | 7,613             | 2,643,616,300  | 176,241,087  | 23,149            |
|    | (他場) 55,457  | 3,697             | 556,639,000    | 37,109,267   | 10,037            |
|    | (電投) 98,705  | 6,580             | 596,230,700    | 39,748,713   | 6,040             |
|    | (計) 268,362  | 17,890            | 3,796,486,000  | 253,099,067  | 14,146            |
| 4  | (本場) 119,516 | 7,967             | 2,573,949,400  | 171,596,627  | 21,536            |
|    | (他場) 54,810  | 3,654             | 486,441,500    | 32,429,433   | 8,875             |
|    | (電投) 99,581  | 6,638             | 598,169,000    | 39,877,933   | 6,006             |
|    | (計) 273,907  | 18,260            | 3,658,559,900  | 243,903,993  | 13,356            |
| 5  | (本場) 120,518 | 8,034             | 3,000,771,300  | 200,051,420  | 24,898            |
|    | (他場) 37,938  | 2,529             | 408,762,900    | 27,250,860   | 10,774            |
|    | (電投) 85,738  | 5,715             | 494,926,300    | 32,995,087   | 5,772             |
|    | (計) 244,194  | 16,279            | 3,904,460,500  | 260,297,367  | 15,989            |
| 6  | (本場) 119,818 | 7,987             | 2,917,012,500  | 194,467,500  | 24,345            |
|    | (他場) 506,853 | 33,790            | 5,726,395,200  | 381,759,680  | 11,297            |
|    | (電投) 215,660 | 14,377            | 1,766,048,300  | 117,736,553  | 8,189             |
|    | (計) 842,331  | 56,155            | 10,409,456,000 | 693,963,733  | 12,357            |
| 7  | (本場) 123,345 | 8,223             | 2,956,136,700  | 197,075,780  | 23,966            |
|    | (他場) 446,617 | 29,774            | 5,609,114,500  | 373,940,967  | 12,559            |
|    | (電投) 183,153 | 12,210            | 1,408,875,800  | 93,925,053   | 7,692             |
|    | (計) 753,115  | 50,207            | 9,974,127,000  | 664,941,800  | 13,243            |
| 8  | (本場) 105,805 | 7,053             | 2,298,642,400  | 153,242,827  | 21,725            |
|    | (他場) 29,342  | 1,956             | 270,949,800    | 18,063,320   | 9,234             |
|    | (電投) 82,926  | 5,528             | 439,187,700    | 29,279,180   | 5,296             |
|    | (計) 218,073  | 14,538            | 3,008,779,900  | 200,585,327  | 13,797            |
| 9  | (本場) 156,965 | 10,464            | 3,558,486,300  | 237,232,420  | 22,670            |
|    | (他場) 58,132  | 3,875             | 563,653,800    | 37,576,920   | 9,696             |
|    | (電投) 109,066 | 7,271             | 588,924,700    | 39,261,647   | 5,399             |
|    | (計) 324,163  | 21,610            | 4,711,064,800  | 314,070,987  | 14,533            |
| 10 | (本場) 118,782 | 7,918             | 2,346,174,800  | 156,411,653  | 19,751            |
|    | (他場) 22,629  | 1,508             | 169,478,300    | 11,298,553   | 7,489             |
|    | (電投) 86,601  | 5,773             | 463,475,100    | 30,898,340   | 5,351             |
|    | (計) 228,012  | 15,200            | 2,979,128,200  | 198,608,547  | 13,065            |

(ボートピア河辺及びボートピア横浜は本場を含む。)

(つづき)

| 回  | 利用者数 |           | 舟券売上高        |                | 1人当たり<br>購買額 |         |
|----|------|-----------|--------------|----------------|--------------|---------|
|    |      |           | 一日平均<br>利用者数 | 売上高            |              | 一日平均売上高 |
| 11 | (本場) | 135,633   | 9,042        | 2,902,956,100  | 193,530,407  | 21,403  |
|    | (他場) | 328,529   | 21,901       | 3,352,399,100  | 223,493,273  | 10,204  |
|    | (電投) | 188,168   | 12,544       | 1,329,146,500  | 88,609,767   | 7,063   |
|    | (計)  | 652,330   | 43,488       | 7,584,501,700  | 505,633,447  | 11,626  |
| 12 | (本場) | 146,121   | 9,741        | 3,060,530,600  | 204,035,373  | 20,945  |
|    | (他場) | 404,918   | 26,994       | 3,789,985,300  | 252,665,687  | 9,359   |
|    | (電投) | 207,887   | 13,859       | 1,558,473,400  | 103,898,227  | 7,496   |
|    | (計)  | 758,926   | 50,595       | 8,408,989,300  | 560,599,287  | 11,080  |
| 計  | (本場) | 1,524,805 | 8,471        | 34,338,358,400 | 190,768,658  | 22,519  |
|    | (他場) | 2,025,916 | 11,255       | 21,710,426,900 | 120,613,483  | 10,716  |
|    | (電投) | 1,531,405 | 8,507        | 10,224,417,200 | 56,802,318   | 6,676   |
|    | (計)  | 5,082,126 | 28,234       | 66,273,202,500 | 368,184,458  | 13,040  |

(ポートピア河辺及びポートピア横浜は本場を含む。)

## 2. 繰出金内訳

| 会計名       | 金額            |
|-----------|---------------|
|           | 円             |
| 一般会計      | 768,000,000   |
| 公共用地特別会計  | 500,000,000   |
| 下水道事業特別会計 | 0             |
| 合計        | 1,268,000,000 |

出 納 課

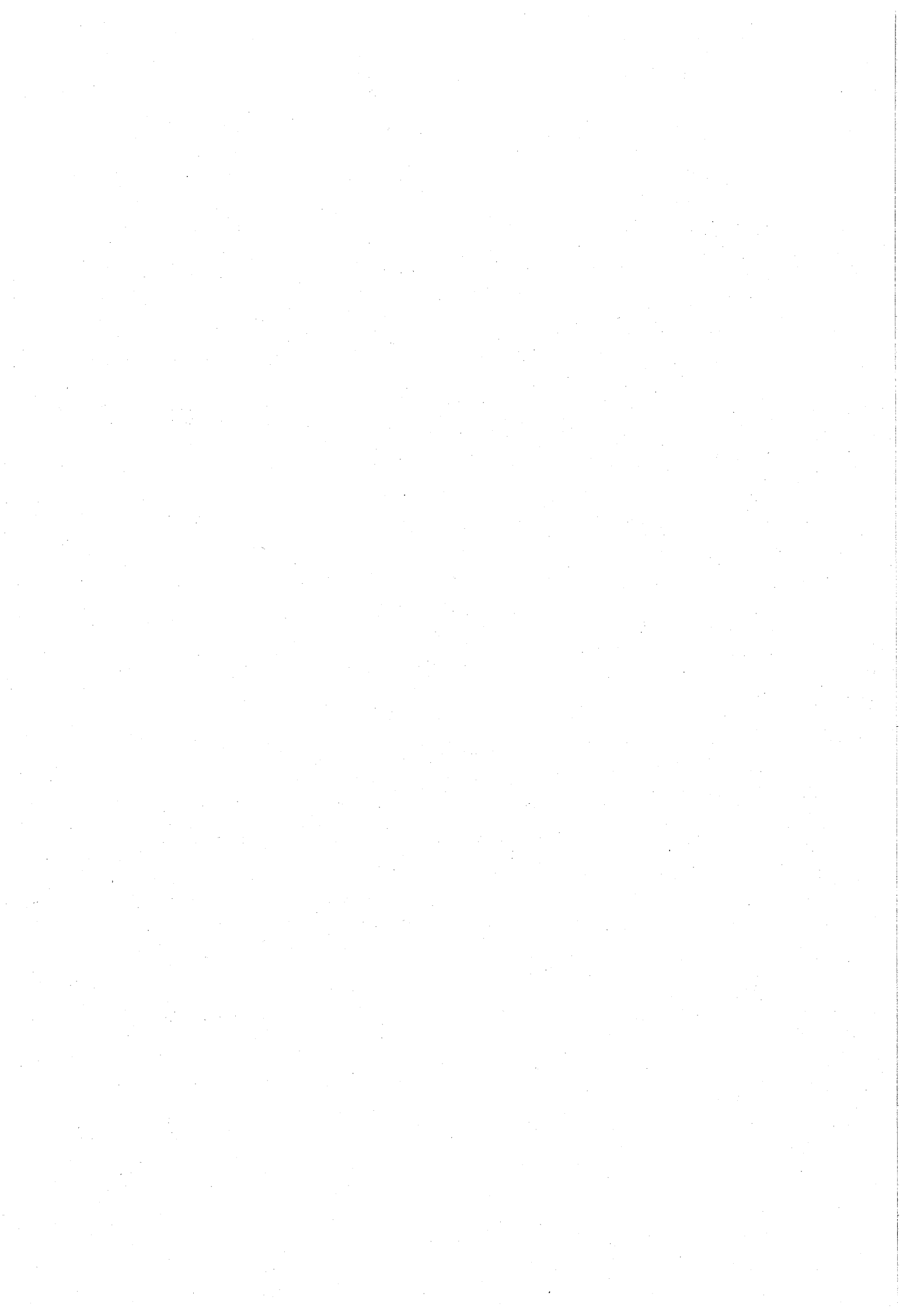

## 出 納 課

## 1. 会計別収入支出処理件数

(単位：件)

| 会 計 別            |                 | 区 分 | 納入済通知書    | 支出命令票  |
|------------------|-----------------|-----|-----------|--------|
| 一 般 会 計          |                 |     | 879,389   | 53,270 |
| 特<br>別<br>会<br>計 | 国 民 健 康 保 險     |     | 299,586   | 1,341  |
|                  | 老 人 保 健 医 療     |     | 79        | 143    |
|                  | 介 護 保 險         |     | 29,699    | 1,457  |
|                  | 競 走 事 業         |     | 2,888     | 2,874  |
|                  | 公 共 用 地         |     | 17        | 134    |
|                  | 下 水 道 事 業       |     | 191       | 464    |
|                  | 受 託 水 道 事 業     |     | 17        | 547    |
|                  | 火 災 共 済 事 業     |     | 2,911     | 33     |
| 小 計              |                 |     | 335,388   | 6,993  |
| 歳 入 歳 出 外 現 金    |                 |     | 8,347     | 1,043  |
| 基<br>金           | 土 地 開 発         |     | 8         | 15     |
|                  | 国民健康保険高額療養費資金貸付 |     | 25        | 26     |
|                  | 国民健康保険出産資金貸付    |     | 6         | 12     |
|                  | そ の 他           |     | 23        | 4      |
|                  | 小 計             |     | 62        | 57     |
| 合 計              |                 |     | 1,223,186 | 61,363 |

## 2. 支出区分別処理件数

(単位：件)

| 区 分    | 窓 口 払 | 口座振替払  | 振 替   | 合 計    |
|--------|-------|--------|-------|--------|
| 支出命令票数 | 1,743 | 58,539 | 1,081 | 61,363 |

## 3. 金融機関指定状況

(単位：行)

| 種 別             | 金 融 機 関 数 |     |         |
|-----------------|-----------|-----|---------|
|                 | 前 年 度 末   | 増 減 | 本 年 度 末 |
| 指 定 金 融 機 関     | 1         | 0   | 1       |
| 指 定 代 理 金 融 機 関 | 1         | 0   | 1       |
| 収 納 代 理 金 融 機 関 | 18        | 0   | 18      |
| 合 計             | 20        | 0   | 20      |

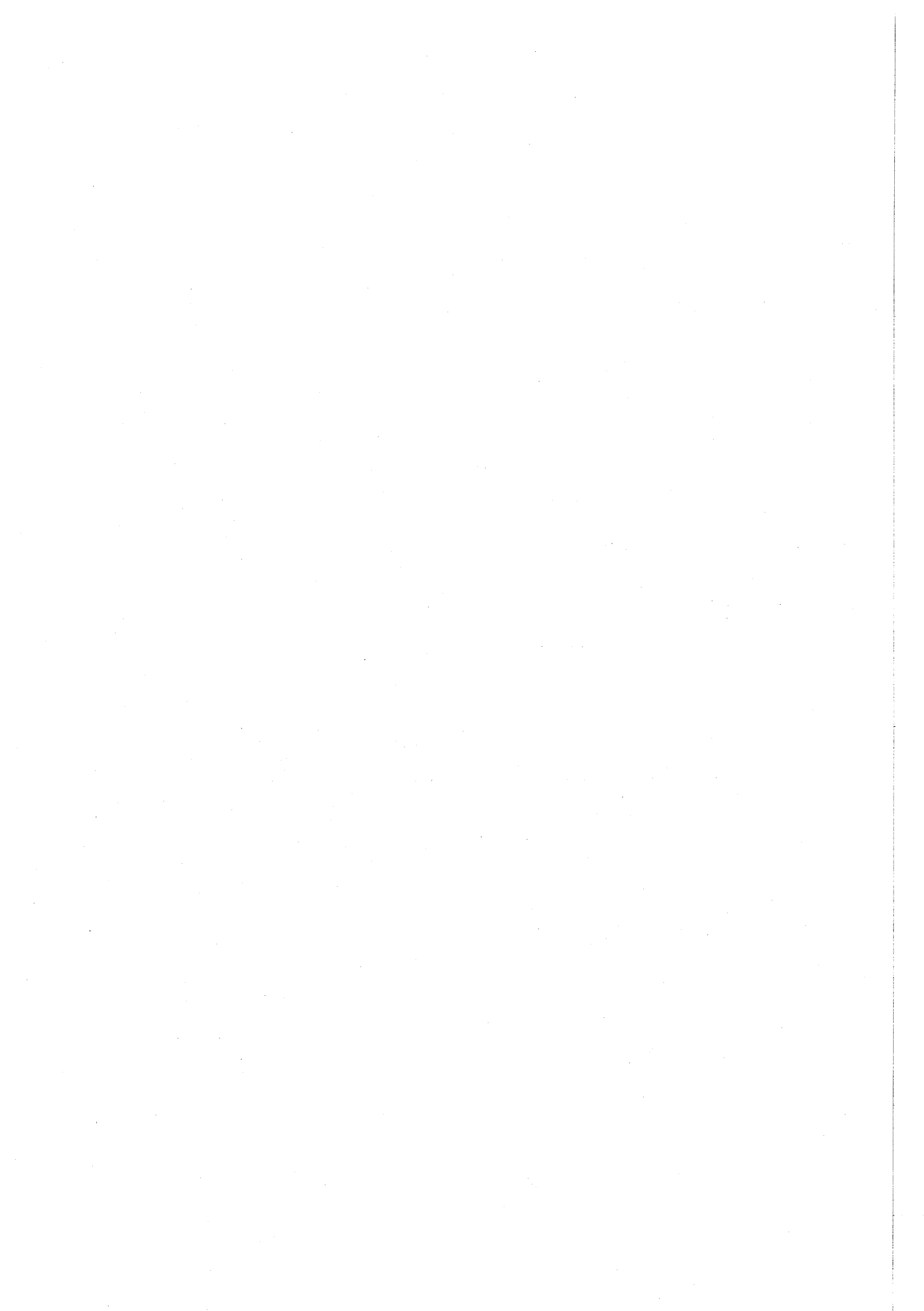



教 育 委 員 会  
学 校 教 育 部



## 総 務 課

### 《教育委員会委員の構成に関する事項》

| 職 名      | 氏 名     | 任 期                     |
|----------|---------|-------------------------|
| 委 員 長    | 久 芳 美恵子 | 平成16年10月 1日～平成20年 9月30日 |
| 委員長職務代理者 | 崎 山 弘   | 平成18年12月22日～平成22年12月21日 |
| 委 員      | 谷 合 隆 一 | 平成18年12月22日～平成22年12月21日 |
| 委 員      | 北 島 章 雄 | 平成19年10月 1日～平成20年 9月30日 |
| 教 育 長    | 新 海 功   | 平成16年10月 1日～平成20年 9月30日 |

### 《教育委員会活動に関する事項》

1. 会議（平成19年1月～12月）

定例会 12回 臨時会 5回 委員協議会 12回

2. 教育委員会訪問

| 期 日            | 訪 問 先   |
|----------------|---|
| 平成19年 7月12日（木） | 府 中 第 五 中 学 校<br>府 中 第 六 小 学 校<br>市民球場及び市民陸上競技場 |
| 平成19年10月16日（火） | 府 中 第 七 中 学 校<br>本 宿 小 学 校                      |
| 平成19年11月13日（火） | 生涯学習センター<br>新 町 小 学 校                           |
| 平成20年 1月15日（火） | 府 中 第 三 中 学 校<br>住 吉 小 学 校<br>矢 崎 幼 稚 園         |

### 《議案・請願・陳情に関する事項》

（平成19年1月～12月）

（単位：回、件）

| 会議数 | 議 決 状 況 |     |     |      |    | 請 願 状 況 |     |     | 陳 情 状 況 |     |     |
|-----|---------|-----|-----|------|----|---------|-----|-----|---------|-----|-----|
|     | 議案数     | 可 決 | 否 決 | 継続審査 | 撤回 | 請願数     | 採 択 | 不採択 | 陳情数     | 採 択 | 不採択 |
| 17  | 38      | 38  | 0   | 0    | 0  | 0       | 0   | 0   | 0       | 0   | 0   |

### 《報告・連絡・協議に関する事項》

|            |
|------------|
| 報告・連絡・協議事項 |
| 113件       |

## 《奨学金に関する事項》

## 1. 奨学資金給付状況

| 区 分         | 奨 学 金 |          |        |            | 入 学 準 備 金 |       |         |
|-------------|-------|----------|--------|------------|-----------|-------|---------|
|             | 人 数   | 給付<br>月数 | 単 価    | 金 額        | 人 数       | 単 価   | 金 額     |
| 定 時 制 高 校 生 | 人     | 月        | 円      | 円          | 人         | 円     | 円       |
|             | 7     | 12       | 7,500  | 630,000    | 0         | 8,000 | 0       |
|             | (2)   | 3        | 7,500  | 45,000     |           |       |         |
| 小計          | 7     | —        | —      | 675,000    | 0         | —     | 0       |
| 特別支援学校等高等部生 | 2     | 12       | 7,500  | 180,000    | 0         | 8,000 | 0       |
| 小計          | 2     | —        | —      | 180,000    | 0         | —     | 0       |
| 全 日 制 高 校 生 | 197   | 12       | 10,500 | 24,822,000 | 67        | 8,000 | 536,000 |
|             | 1     | 6        | 10,500 | 63,000     |           |       |         |
|             | 2     | 9        | 10,500 | 189,000    | —         | —     |         |
| 小計          | 200   | —        | —      | 25,074,000 | 67        | —     | 536,000 |
| 高等専門学校生     | 3     | 12       | 10,500 | 378,000    | 0         | 8,000 | 0       |
| 小計          | 3     | —        | —      | 378,000    | 0         | —     | 0       |
| 専修学校生(高等課程) | 1     | 12       | 10,500 | 126,000    | 0         | 8,000 | 0       |
| 小計          | 1     | —        | —      | 126,000    | 0         | —     | 0       |
| 合 計         | 213   | —        | —      | 26,433,000 | 67        | —     | 536,000 |
| 総 計         | 213   | —        | —      | 26,969,000 | —         | —     | —       |

## 2. 奨学資金貸付状況

| 区 分         | 奨 学 金 |          |        |            |
|-------------|-------|----------|--------|------------|
|             | 人 数   | 貸付<br>月数 | 単 価    | 金 額        |
| 高 校 生       | 人     | 月        | 円      | 円          |
|             | 6     | 12       | 11,000 | 792,000    |
|             | 9     | 12       | 17,000 | 1,836,000  |
| 小計          | 15    | —        | —      | 2,628,000  |
| 高等専門学校生     | 1     | 12       | 11,000 | 132,000    |
| 小計          | 1     | —        | —      | 132,000    |
| 専修学校生(専門課程) | 8     | 12       | 21,000 | 2,016,000  |
| 小計          | 8     | —        | —      | 2,016,000  |
| 短 大 生       | 1     | 12       | 21,000 | 252,000    |
| 小計          | 1     | —        | —      | 252,000    |
| 大 学 生       | 96    | 12       | 30,000 | 34,560,000 |
|             | 1     | 3        | 30,000 | 90,000     |
|             | 1     | 6        | 30,000 | 180,000    |
| 小計          | 98    | —        | —      | 34,830,000 |
| 合 計         | 123   | —        | —      | 39,858,000 |

3. 入学時初年度納付資金貸付状況

(単位：人、円)

| 区 分             | 人 数 | 単 価     | 金 額        |
|-----------------|-----|---------|------------|
| 高 校 生           | 1   | 66,900  | 66,900     |
|                 | 7   | 334,000 | 2,338,000  |
| 高等専門学校生         | 1   | 66,900  | 66,900     |
| 専修学校生(専門課程)(私立) | 1   | 457,000 | 457,000    |
| 短 大 生           | 1   | 450,000 | 450,000    |
|                 | 1   | 457,000 | 457,000    |
| 大 学 生(国公立)      | 1   | 237,000 | 237,000    |
| 大 学 生(私立)       | 1   | 350,000 | 350,000    |
|                 | 2   | 450,000 | 900,000    |
|                 | 13  | 457,000 | 5,941,000  |
| 合 計             | 29  | -       | 11,263,800 |

4. 荒奨学資金貸付状況

(単位：人、円)

| 区 分         | 人 数 | 金 額        |
|-------------|-----|------------|
| 交通遺児等奨学金    | 0   | 0          |
| 海外留学奨学金     | 9   | 10,200,000 |
| 海外ホームステイ奨学金 | 2   | 754,000    |
| 合 計         | 11  | 10,954,000 |

《文書に関する事項》

(単位：件)

| 部 課 名     | 発 送 件 数 | 部 課 名     | 発 送 件 数 |
|-----------|---------|-----------|---------|
| 学 校 教 育 部 |         | 生 涯 学 習 課 | 155     |
| 総 務 課     | 152     | 涯 体 育 課   | 160     |
| 学 務 保 健 課 | 388     | 学 図 書 館   | 52      |
| 指 導 室     | 705     | 習 美 術 館   | 49      |
| 小 計       | 1,245   | 部 小 計     | 416     |
| 合 計       |         |           | 1,661   |

《就学援助費に関する事項》

(単位：人)

| 項 目        | 小 学 校 | 中 学 校 |
|------------|-------|-------|
| 学 用 品 費    | 1,522 | 829   |
| 入 学 準 備 金  | 211   | 265   |
| 林間学校費(小学校) | 284   | -     |
| 修学旅行費(中学校) | -     | 280   |
| 給 食 費      | 1,541 | 827   |
| 移動教室費(小学校) | 299   | -     |
| 自然教室費(中学校) | -     | 394   |
| 医 療 費      | 24    | 4     |

## 《小・中学校工事等に関する事項》

## 1. 小学校工事等内訳

| 件名              | 工事内容  | 工期                              |
|-----------------|---|---------------------------------|
| 耐震改修工事等に伴う設計委託  | 耐震化に伴う改修工事等の設計を行った。<br>(実施校：七小、本宿小、南町小)   | 平成19年 9月12日<br>)<br>平成20年 3月21日 |
| 空調機設置委託         | 放課後子ども教室事業実施に伴い空調機を設置した。<br>(実施校：二小、五小、十小)                                      | 平成19年 8月 1日<br>)<br>平成19年 8月31日 |
| 一小アスベスト除去工事     | 教室(一部)の吹き付けアスベストを除去した。  | 平成19年 6月27日<br>)<br>平成19年 8月31日 |
| 二小パソコンルーム改修工事   | 多目的室をパソコンルームへ改修した。  | 平成19年 4月18日<br>)<br>平成19年 8月24日 |
| 南町小オープンスペース改修工事 | 学級増に伴いオープンスペースを普通教室に改修した。   | 平成19年12月19日<br>)<br>平成20年 3月25日 |
| トイレ改修工事         | 便器改修及びウォームレット・ウォッシュレットの設置を行った。<br>(実施校：三小、六小、七小、八小、十小、住吉小、<br>本宿小、白糸台小、小柳小、四谷小) | 平成19年 6月27日<br>)<br>平成19年 8月29日 |
| トイレ特殊洗浄委託       | トイレ改修工事に伴う悪臭除去対策及び光沢復元コーティングを行った。<br>(実施校：三小、六小、七小、八小、十小、住吉小、<br>本宿小、白糸台小、四谷小)  | 平成19年 8月15日<br>)<br>平成20年 3月31日 |
| 一小プール改修工事       | プールサイドの改修及びプール槽等の塗装を行うとともに、小プールろ過機設置、給排水管の改修等を行った。                              | 平成19年 9月19日<br>)<br>平成20年 3月19日 |
| 小柳小フェンス改修工事     | 既存万年塀の補強を行った。   | 平成20年 3月 5日<br>)<br>平成20年 3月29日 |
| 耐震改修等工事         | 校舎及び体育館の耐震改修工事、体育館の内部塗装・床張替を行った。(実施校：矢崎小、若松小)                                   | 平成19年 6月 6日<br>)<br>平成19年10月31日 |
| 新町小仮設校舎借上げ      | 耐震改修に伴い仮設校舎の築造、借上げを行った。   | 平成19年 8月 8日<br>)<br>平成21年 7月31日 |

2. 中学校工事等内訳

| 件名            | 工事内容  | 工期                              |
|---------------|---|---------------------------------|
| 校舎耐震改修に伴う設計委託 | 校舎の耐震改修の設計を行った。<br>(実施校：五中、七中)  | 平成19年 6月 6日<br>)<br>平成20年 3月21日 |
| 五中視聴覚室屋根防水工事  | 既存防水材を撤去し、新たに防水材を敷設した。  | 平成19年 4月18日<br>)<br>平成19年 5月31日 |
| 耐震改修工事        | 校舎及び体育館棟の耐震改修工事を行った。<br>(実施校：十中、浅間中)  | 平成19年 6月 6日<br>)<br>平成19年 9月28日 |
| トイレ改修工事       | 便器改修及びウォームレット・ウォッシュレットの設置を行った。<br>(実施校：一中、二中、五中、六中、七中)  | 平成19年 6月27日<br>)<br>平成19年 8月29日 |
| トイレ特殊洗浄委託     | トイレ改修工事に伴う悪臭除去対策及び光沢復元コーティングを行った。<br>(実施校：一中、二中、五中、六中、七中)   | 平成19年 8月15日<br>)<br>平成20年 3月31日 |
| 一中放送設備改修工事    | 放送機器及び放送設備配線の改修を行った。  | 平成19年12月 5日<br>)<br>平成20年 2月20日 |
| 一中プール改修工事     | プールサイドの既存の床材を撤去し、プールサイドの改修及びプール槽等の塗装を行った。   | 平成19年 4月18日<br>)<br>平成19年 6月18日 |
| 六中テニスコート改修工事  | テニスコートの補修を行い、側溝を新設した。   | 平成20年 2月13日<br>)<br>平成20年 3月26日 |
| 三中校舎改築事業      | 府中第三中学校の校舎改築及び校庭整備などを行った。<br>(債務負担行為解消分工事：改築、空調、電気、昇降機、給排水衛生設備)<br>(平成19年度単年度工事：外構、外構電気、外構給排水衛生設備、植栽、太陽光発電設備設置) | 平成18年 4月 4日<br>)<br>平成20年 3月21日 |

## 学 務 保 健 課

## 《健康診断に関する事項》

(単位：人)

| 事業名           | 事業内容                      | 小学校                  | 中学校                  |
|---------------|---------------------------|----------------------|----------------------|
| 寄生虫卵検査        | 蟻虫検査                      | 児童数 12,847           |                      |
| 結核健診          | 問診<br>ツベルクリン接種<br>レントゲン撮影 | 実施児童数 12,716         | 実施生徒数 5,275          |
|               |                           | ツベルクリン接種・判定<br>児童数 0 | ツベルクリン接種・判定<br>生徒数 0 |
|               |                           | 直接撮影<br>児童数 26       | 直接撮影<br>生徒数 1        |
| 心臓病健診         | 心電図及び心音図<br>精密検査          | 心音・心電図<br>児童数 2,318  | 心音・心電図<br>生徒数 1,859  |
|               |                           | 精密<br>児童数 21         | 精密<br>生徒数 28         |
| 腎臓病検査         | 尿検査                       | 1次<br>児童数 12,716     | 1次<br>生徒数 5,188      |
|               |                           | 2次<br>児童数 96         | 2次<br>生徒数 124        |
|               | 尿検査<br>血液検査               | 3次<br>児童数 21         | 3次<br>生徒数 31         |
|               |                           | 経過観察<br>児童数 12       | 経過観察<br>生徒数 14       |
| 事業名           | 事業内容                      | 小学校                  | 中学校                  |
| 糖尿病検査         | 尿検査<br>血液検査               | 児童数 2                | 生徒数 6                |
| 就学時健康診断       | 翌年度入学児童の<br>健康診断          | 受診者 2,222            |                      |
| 定期健康診断        | 学校保健法に基づく<br>健康診断         | 児童数 12,692           | 生徒数 5,201            |
| 脊柱側弯症<br>特別診断 | 脊柱側弯症の<br>精密検査            | 学校数 22               | 学校数 11               |
| 貧血検査          | 血色素量、赤血球<br>ヘマトクリット       |                      | 生徒数 1,777            |



《学校医に関する事項》

学校医 (内科)

| 学校名   | 氏名    | 学校名    | 氏名     | 学校名   | 氏名     |
|-------|-------|--------|--------|-------|--------|
| 一 小   | 岩田 康人 | 新町 小   | 笛木 孔二  | 三 中   | 若林 孝幸  |
| 二 小   | 赤須 文彰 | 本宿 小   | 中村 公彦  | 四 中   | 小野 卓哉  |
| 三 小   | 木田 芳樹 | 白系台 小  | 木村 孔右  | 五 中   | 永田 宏文  |
| 四 小   | 後藤 隆之 | 矢崎 小   | 平林 竹一  | 六 中   | 久米 敏文  |
| 五 小   | 加藤 匡志 | 若松 小   | 江原 寛   | 七 中   | 河合 大郎  |
| 六 小   | 河村 豊  | 小柳 小   | 野々田 昶  | 八 中   | 市川 雅夫  |
| 七 小   | 浅川 潤一 | 南白系台 小 | 野本 和久  | 九 中   | 正田 達夫  |
| 八 小   | 片山 道夫 | 四谷 小   | 石田 哲朗  | 十 中   | 小笠原 久隆 |
| 九 小   | 石井 創一 | 南町 小   | 田中 宏哉  | 浅間 中  | 河野 和之  |
| 十 小   | 小林 信弘 | 日新 小   | 武藤 俊哉  | 矢崎 幼  | 久米井 泰子 |
| 武蔵台 小 | 崎山 佳昭 | 一 中    | 三ツ木 紀人 | みどり 幼 | 笛木 孔二  |
| 住吉 小  | 日野 佳昭 | 二 中    | 中島 辰馬  | 小柳 幼  | 笠間 雪雄  |

学校医 (眼科)

| 学校名  | 氏名     | 学校名    | 氏名      | 学校名  | 氏名    |
|------|--------|--------|---------|------|-------|
| 一 小  | 弓狩 昭八  | 七 小    | 今井 一男   | 住吉 小 | 瀧川 秀夫 |
| 一 中  |        | 四 中    |         | 四谷 小 |       |
| 二 小  |        | 七 中    |         | 南町 小 |       |
| 三 小  | 瀧川 秀一  | 十 中    | 小木曾 みどり | 八 中  | 大濱 敬子 |
| 三 中  |        | 八 小    |         | 矢崎 小 |       |
| 四 小  |        | 白系台 小  |         | 二 中  |       |
| 若松 小 | 泉二 嘉代子 | 六 中    | 飯島 建之   | 日新 小 | 真鍋 雄一 |
| 九 中  |        | 十 小    |         | 五 中  |       |
| 五 小  |        | 小柳 小   |         | 浅間 中 |       |
| 六 小  | 高瀬 秀子  | 武蔵台 小  | 木下 公子   |      |       |
| 九 小  |        | 本宿 小   |         |      |       |
| 新町 小 |        | 南白系台 小 |         |      |       |

学校医 (耳鼻咽喉科)

| 学校名  | 氏名     | 学校名    | 氏名    | 学校名   | 氏名    |
|------|--------|--------|-------|-------|-------|
| 一 小  | 佐藤 潤一  | 八 小    | 大橋 宏  | 武蔵台 小 | 前田 秀彦 |
| 三 小  |        | 矢崎 小   |       | 二 中   |       |
| 五 小  |        | 小柳 小   |       | 六 中   |       |
| 三 中  |        | 七 中    |       | 新町 小  | 伊藤 修  |
| 四 中  | 十 中    | 九 中    |       |       |       |
| 二 小  | 大山 和男  | 住吉 小   | 白坂 邦洋 |       |       |
| 九 小  |        | 四谷 小   |       |       |       |
| 若松 小 |        | 南町 小   |       |       |       |
| 一 中  | 大津 有二郎 | 日新 小   | 遠藤 ユリ |       |       |
| 五 中  |        | 八 中    |       |       |       |
| 六 小  |        | 四 小    |       |       |       |
| 七 小  | 大津 有二郎 | 十 小    | 遠藤 ユリ |       |       |
| 本宿 小 |        | 白系台 小  |       |       |       |
| 浅間 中 |        | 南白系台 小 |       |       |       |

学 校 医 (精神科)

松本 芳一 (小学校)

吉澤 順 (中学校)

学 校 医 (歯科)

| 学 校 名 | 氏 名     | 学 校 名   | 氏 名    | 学 校 名 | 氏 名      |
|-------|---------|---------|--------|-------|----------|
| 一 小   | 矢代 譲治   | 新 町 小   | 藤 沢 明文 | 三 中   | 吉 野 成史   |
| 二 小   | 武 田 慎午  | 本 宿 小   | 清 水 満彦 | 四 中   | 神 山 友孝   |
| 三 小   | 谷 村 直哉  | 白 糸 台 小 | 渡 邊 信  | 五 中   | 平 山 伸    |
| 四 小   | 中 野 潤三郎 | 矢 崎 小   | 佐 藤 吉夫 | 六 中   | 佐 藤 進    |
| 五 小   | 杉 田 廣己  | 若 松 小   | 井 上 一  | 七 中   | 柳 澤 正三   |
| 六 小   | 井 下 万也  | 小 柳 小   | 岩 淵 明子 | 八 中   | 小 川 弘純   |
| 七 小   | 松 田 克一  | 南白糸台小   | 木 幡 篤  | 九 中   | 野 間 秀郎   |
| 八 小   | 石 塚 哲也  | 四 谷 小   | 石 原 直行 | 十 中   | 小 出 健次   |
| 九 小   | 鈴 木 亮人  | 南 町 小   | 小 菅 勝三 | 浅 間 中 | 小 半 澤 一明 |
| 十 小   | 中 村 勝彦  | 日 新 小   | 鈴 木 尉二 | 矢 崎 幼 | 佐 藤 保信   |
| 武蔵台小  | 鈴 木 寛   | 一 中     | 加 藤 千織 | みどり幼  | 高 木 栄太郎  |
| 住吉小   | 佐々木 瑛   | 二 中     | 岩 渕 澄夫 | 小 柳 幼 | 白 井 友子   |

学校薬剤師

| 学 校 名 | 氏 名     | 学 校 名   | 氏 名     | 学 校 名 | 氏 名     |
|-------|---------|---------|---------|-------|---------|
| 一 小   | 伊 藤 隆夫  | 本 宿 小   | 竹 野 嘉代子 | 五 中   | 山 口 登   |
| 二 小   | 佐 藤 章二  | 白 糸 台 小 | 堀 内 富子  | 六 中   | 井 上 礼子  |
| 三 小   | 矢 島 勝茂  | 矢 崎 小   | 山 口 久美恵 | 七 中   | 高 橋 晴海  |
| 四 小   | 福 井 久子  | 若 松 小   | 吉 野 恵子  | 八 中   | 綾 部 あや子 |
| 五 小   | 尾 崎 昭郎  | 小 柳 小   | 川 上 美沙子 | 九 中   | 吉 野 泰   |
| 六 小   | 曾我部 喜美子 | 南白糸台小   | 原 口 恭子  | 十 中   | 白 沢 蕉子  |
| 七 小   | 鎗 木 正則  | 四 谷 小   | 角 田 清代美 | 浅 間 中 | 太 田 萬蔵  |
| 八 小   | 藤 木 茂子  | 南 町 小   | 柚 木 須美子 | 矢 崎 幼 | 鈴 木 晃   |
| 九 小   | 五 関 佐知子 | 日 新 小   | 伊 藤 幸恵  | みどり幼  |         |
| 十 小   | 山 崎 恵子  | 一 中     | 高 橋 純子  | 小 柳 幼 |         |
| 武蔵台小  | 有 輪 泉   | 二 中     | 鈴 木 美紀子 |       |         |
| 住吉小   | 佐 伯 博美  | 三 中     | 佐 藤 圭一  |       |         |
| 新 町 小 | 藤 原 聖子  | 四 中     | 皆 川 繁子  |       |         |

《移動教室・林間学校に関する事項》

| 事業名  | 事業内容                                 | 実績  |
|------|--------------------------------------|---|
| 移動教室 | 対象 小学5年生<br>期間 2泊3日(22校)<br>場所 八ヶ岳周辺 | 参加児童数 2,058人<br>参加率 99.4%<br>実施期間 平成19年 5月30日～6月27日<br>(土・日を除く21日間)<br>平成19年 9月5日～10月12日<br>(土・日・祝日を除く20日間) |
| 林間学校 | 対象 小学6年生<br>期間 2泊3日<br>場所 奥日光周辺      | 参加児童数 1,984人<br>参加率 99.2%<br>実施期間 平成19年 7月23日～ 8月10日(19日間)  |
| 自然教室 | 対象 中学1・2年生<br>期間 2泊3日<br>場所 八ヶ岳周辺    | 参加生徒数 2,392人<br>参加率 98.0%<br>実施期間 平成19年 4月25日～10月10日(42日間)  |

《学校給食に関する事項》

(単位：回)

| 区分   | 四小  | 武蔵台小 | 住吉小 | 新町小 | 第一給食センター | 第二給食センター | 備考                   |
|------|-----|------|-----|-----|----------|----------|----------------------|
| 米飯回数 | 107 | 120  | 112 | 107 | 108      | 112      | 第一給食センター<br>18校(小学校) |
| 稼働回数 | 185 | 185  | 184 | 185 | 190      | 193      | 第二給食センター<br>11校(中学校) |

《栄養士・調理員の研修、講習に関する事項》

研修会、研究会等の実施状況 年12回

《学校給食センター施設見学、試食に関する事項》

学校給食センター施設見学、試食状況

(単位：回、人)

| 施設名      | 回数 | 人数(延べ) |
|----------|----|--------|
| 第一給食センター | 52 | 2,162  |
| 第二給食センター | 8  | 189    |
| 洗浄センター   | 1  | 9      |
| 合計       | 61 | 2,360  |

## 《児童・生徒に関する事項》

## 1. 小学校

(単位：人)

| 学 校 名 | 児 童 数     |            |            |            |            |            | 合 計          |
|-------|-----------|------------|------------|------------|------------|------------|--------------|
|       | 1 年       | 2 年        | 3 年        | 4 年        | 5 年        | 6 年        |              |
| 一 小   | 146       | 107        | 131        | 112        | 116        | 125        | 737          |
| 二 小   | 158 (2)   | 136        | (6) 147    | (5) 157    | (7) 171    | (5) 130    | (25) 899     |
| 三 小   | 135       | 160        | 126        | 136        | 132        | 128        | 817          |
| 四 小   | (1) 88    | (5) 89     | (5) 101    | (9) 97     | (5) 99     | (9) 94     | (34) 568     |
| 五 小   | (2) 94    | (4) 81     | (5) 80     | (4) 83     | (6) 74     | (5) 65     | (26) 477     |
| 六 小   | 166       | 155        | 151        | 148        | 136        | 143        | 899          |
| 七 小   | 65        | 59         | 63         | 77         | 71         | 72         | 407          |
| 八 小   | 134       | 119        | 121        | 133        | 107        | 103        | 717          |
| 九 小   | (1) 81    | (2) 77     | (5) 86     | (4) 75     | (3) 87     | (2) 80     | (17) 486     |
| 十 小   | 136       | 138        | 120        | 112        | 117        | 100        | 723          |
| 武蔵台小  | 73        | 49         | 49         | 62         | 67         | 68         | 368          |
| 住吉小   | 75        | 74         | 86         | 78         | 84         | 72         | 469          |
| 新町小   | 50        | 64         | 53         | 69         | 55         | 65         | 356          |
| 本宿小   | 116       | 122        | 118        | 130        | 98         | 116        | 700          |
| 白糸台小  | 90        | 91         | 86         | 87         | 104        | 86         | 544          |
| 矢崎小   | 56        | 68         | 62         | 66         | 61         | 78         | 391          |
| 若松小   | 107       | 128        | 106        | 115        | 86         | 95         | 637          |
| 小柳小   | (3) 104   | 90         | (6) 129    | (3) 99     | (1) 96     | (3) 94     | (16) 612     |
| 南白糸台小 | 87        | 91         | 85         | 82         | 81         | 82         | 508          |
| 四谷小   | 114       | 105        | 111        | 98         | 119        | 77         | 624          |
| 南町小   | (2) 81    | (3) 67     | (4) 95     | (3) 72     | (3) 85     | (3) 77     | (18) 477     |
| 日新小   | 50        | 65         | 55         | 64         | 56         | 49         | 339          |
| 合 計   | (9) 2,206 | (16) 2,135 | (31) 2,161 | (28) 2,152 | (25) 2,102 | (27) 1,999 | (136) 12,755 |

注. ( ) 内は心身障害学級児童数。

通級学級児童は、一小32人、三小45人、八小37人、九小21人、住吉小17人。

平成20年3月31日現在  
(単位：人、学級)

| 学 校 名 | 学 級 数 |     |     |     |     |     |    | 心障、通級学級 | 合 計 |
|-------|-------|-----|-----|-----|-----|-----|----|---------|-----|
|       | 1 年   | 2 年 | 3 年 | 4 年 | 5 年 | 6 年 |    |         |     |
| 一 小   | 4     | 3   | 4   | 3   | 3   | 4   | 2  | 23      |     |
| 二 小   | 4     | 4   | 4   | 4   | 5   | 4   | 3  | 28      |     |
| 三 小   | 4     | 5   | 4   | 4   | 4   | 4   | 5  | 30      |     |
| 四 小   | 3     | 3   | 3   | 3   | 3   | 3   | 4  | 22      |     |
| 五 小   | 3     | 2   | 2   | 2   | 2   | 2   | 4  | 17      |     |
| 六 小   | 5     | 5   | 4   | 4   | 4   | 4   |    | 26      |     |
| 七 小   | 2     | 2   | 2   | 2   | 2   | 2   |    | 12      |     |
| 八 小   | 4     | 4   | 3   | 4   | 3   | 3   | 4  | 25      |     |
| 九 小   | 2     | 2   | 3   | 2   | 3   | 2   | 4  | 18      |     |
| 十 小   | 4     | 4   | 3   | 3   | 3   | 3   |    | 20      |     |
| 武蔵台小  | 2     | 2   | 2   | 2   | 2   | 2   |    | 12      |     |
| 住吉小   | 2     | 2   | 3   | 2   | 3   | 2   | 2  | 16      |     |
| 南町小   | 2     | 2   | 2   | 2   | 2   | 2   |    | 12      |     |
| 本宿小   | 3     | 4   | 3   | 4   | 3   | 3   |    | 20      |     |
| 白系台小  | 3     | 3   | 3   | 3   | 3   | 3   |    | 18      |     |
| 矢崎小   | 2     | 2   | 2   | 2   | 2   | 2   |    | 12      |     |
| 若松小   | 3     | 4   | 3   | 3   | 3   | 3   |    | 19      |     |
| 小柳小   | 3     | 3   | 4   | 3   | 3   | 3   | 2  | 21      |     |
| 南白系台小 | 3     | 3   | 3   | 3   | 2   | 3   |    | 17      |     |
| 四谷小   | 3     | 3   | 3   | 3   | 4   | 3   |    | 19      |     |
| 南町小   | 2     | 2   | 3   | 2   | 2   | 2   | 2  | 15      |     |
| 日新小   | 2     | 2   | 2   | 2   | 2   | 2   |    | 12      |     |
| 合 計   | 65    | 66  | 65  | 62  | 63  | 61  | 32 | 414     |     |

注. 二小、四小、五小、九小(2学級)、小柳小、南町小は心身障害学級。  
 一小、三小、八小、九小(2学級)、住吉小は通級学級。

## 2. 中学校

(単位：人)

| 学 校 名 | 生 徒 数      |            |            |            |
|-------|------------|------------|------------|------------|
|       | 1 年        | 2 年        | 3 年        | 合 計        |
| 一 中   | (5) 186    | (5) 192    | (8) 174    | (18) 552   |
| 二 中   | (11) 192   | (3) 173    | (4) 201    | (18) 566   |
| 三 中   | 178        | 169        | 163        | 510        |
| 四 中   | (13) 210   | (6) 204    | (7) 224    | (26) 638   |
| 五 中   | 145        | 166        | 154        | 465        |
| 六 中   | 228        | 186        | 192        | 606        |
| 七 中   | 118        | 120        | 122        | 360        |
| 八 中   | 150        | 141        | 142        | 433        |
| 九 中   | 137        | 136        | 98         | 371        |
| 十 中   | 82         | 66         | 85         | 233        |
| 浅 間 中 | 200        | 175        | 214        | 589        |
| 合 計   | (29) 1,826 | (14) 1,728 | (19) 1,769 | (62) 5,323 |

注. ( ) 内は心身障害学級生徒数。  
通級学級生徒は、三中22人。

(単位：学級)

| 学 校 名 | 学 級 数 |     |     |         | 合 計 |
|-------|-------|-----|-----|---------|-----|
|       | 1 年   | 2 年 | 3 年 | 心障、通級学級 |     |
| 一 中   | 5     | 5   | 5   | 3       | 18  |
| 二 中   | 5     | 5   | 5   | 3       | 18  |
| 三 中   | 5     | 5   | 5   | 2       | 17  |
| 四 中   | 5     | 5   | 6   | 4       | 20  |
| 五 中   | 4     | 5   | 4   |         | 13  |
| 六 中   | 6     | 5   | 5   |         | 16  |
| 七 中   | 3     | 3   | 4   |         | 10  |
| 八 中   | 4     | 4   | 4   |         | 12  |
| 九 中   | 4     | 4   | 3   |         | 11  |
| 十 中   | 3     | 2   | 3   |         | 8   |
| 浅 間 中 | 5     | 5   | 6   |         | 16  |
| 合 計   | 49    | 48  | 50  | 12      | 159 |

注. 一中、二中、四中は心身障害学級。  
三中は通級学級。

## 3. 幼稚園

(単位：人、学級)

| 幼 稚 園 名 | 幼 児 数 |     |     | 学 級 数 |     |     |
|---------|-------|-----|-----|-------|-----|-----|
|         | 4 歳   | 5 歳 | 合 計 | 4 歳   | 5 歳 | 合 計 |
| 矢 崎     | 67    | 32  | 99  | 2     | 1   | 3   |
| み どり    | 63    | 71  | 134 | 2     | 2   | 4   |
| 小 柳     | 45    | 57  | 102 | 2     | 2   | 4   |
| 合 計     | 175   | 160 | 335 | 6     | 5   | 11  |

《卒業後の進路に関する事項》

1. 卒業後の進路状況調査（小学校）

（単位：人）

| 学 校 名 | 卒 業 者 数 | 公立中学校 | 国立中学校 | 私立中学校 | 都外中学校 | その他 |
|-------|---------|-------|-------|-------|-------|-----|
| 一 小   | 125     | 99    |       | 24    | 2     |     |
| 二 小   | 130     | 113   | 0     | 17    |       |     |
| 三 小   | 128     | 107   |       | 19    | 2     |     |
| 四 小   | 94      | 75    |       | 15    | 4     |     |
| 五 小   | 65      | 58    |       | 7     |       |     |
| 六 小   | 143     | 115   | 2     | 22    | 3     | 1   |
| 七 小   | 72      | 62    | 1     | 9     |       |     |
| 八 小   | 103     | 92    |       | 11    |       |     |
| 九 小   | 80      | 68    |       | 10    | 2     |     |
| 十 小   | 100     | 92    |       | 8     |       |     |
| 武蔵台小  | 68      | 59    |       | 9     |       |     |
| 住吉小   | 72      | 66    |       | 6     |       |     |
| 新町小   | 65      | 62    |       | 4     |       |     |
| 本宿小   | 116     | 104   | 1     | 9     | 1     | 1   |
| 白糸台小  | 86      | 74    |       | 12    |       |     |
| 矢崎小   | 78      | 70    |       | 8     |       |     |
| 若松小   | 95      | 88    |       | 7     |       |     |
| 小柳小   | 94      | 82    |       | 12    |       |     |
| 南白糸台小 | 82      | 65    |       | 16    | 1     |     |
| 四谷小   | 77      | 64    | 1     | 12    |       |     |
| 南町小   | 77      | 74    |       | 3     |       |     |
| 日新小   | 49      | 45    |       | 3     | 1     |     |
| 合 計   | 1,999   | 1,734 | 5     | 243   | 16    | 2   |

2. 卒業後の進路状況調査（中学校）

（単位：人）

| 学 校 名 | 卒 業 者 数 | 進 学 者 | 就 職 者 | 専修学校等<br>入学者 | そ の 他 | 進 学 率 |
|-------|---------|-------|-------|--------------|-------|-------|
| 一 中   | 174     | 174   |       |              |       | 100.0 |
| 二 中   | 203     | 198   | 1     | 2            | 2     | 97.5  |
| 三 中   | 163     | 161   | 2     |              |       | 98.8  |
| 四 中   | 224     | 213   | 1     | 1            | 9     | 95.1  |
| 五 中   | 154     | 151   |       | 2            | 1     | 98.1  |
| 六 中   | 192     | 183   |       | 7            | 2     | 95.3  |
| 七 中   | 122     | 120   |       |              | 2     | 98.4  |
| 八 中   | 142     | 140   | 1     | 1            |       | 98.6  |
| 九 中   | 98      | 98    |       |              |       | 100.0 |
| 十 中   | 85      | 81    |       | 2            | 2     | 95.3  |
| 浅間中   | 214     | 206   |       | 4            | 4     | 96.3  |
| 合 計   | 1,771   | 1,725 | 5     | 19           | 22    | 97.4  |

## 3. 進学者の進学先内訳 (中学校)

(単位：人)

| 学 校 名 | 進学者数  | 全 日 制 課 程 |     |     |     | 定時制<br>課 程 | 通信制<br>課 程 | 高等専<br>門学校 | 盲・ろう<br>学 校 |
|-------|-------|-----------|-----|-----|-----|------------|------------|------------|-------------|
|       |       | 公 立       | 国 立 | 私 立 | 都 外 |            |            |            |             |
| 一 中   | 174   | 95        | 1   | 60  | 6   | 4          | 1          |            | 7           |
| 二 中   | 198   | 117       |     | 59  | 1   | 13         | 4          | 1          | 3           |
| 三 中   | 161   | 102       |     | 46  | 3   | 7          | 1          | 1          | 1           |
| 四 中   | 213   | 133       |     | 62  | 5   | 3          | 3          |            | 7           |
| 五 中   | 151   | 95        |     | 51  |     | 5          |            |            |             |
| 六 中   | 190   | 111       |     | 67  | 2   | 3          |            | 7          |             |
| 七 中   | 120   | 63        |     | 44  | 4   | 8          |            |            | 1           |
| 八 中   | 140   | 74        | 1   | 45  | 8   | 7          | 2          | 3          |             |
| 九 中   | 98    | 59        |     | 31  | 1   | 5          | 1          |            | 1           |
| 十 中   | 81    | 50        | 1   | 23  | 3   | 5          |            |            |             |
| 浅 間 中 | 206   | 105       |     | 87  | 2   | 6          | 4          | 2          |             |
| 合 計   | 1,732 | 1,004     | 3   | 575 | 35  | 66         | 16         | 14         | 20          |



# 指 導 室

## 《教職員数等に関する事項》

1. 教職員数（平成19年5月1日現在）

(1) 小学校

| (単位：人) |     |     |
|--------|-----|-----|
| 男      | 女   | 計   |
| 226    | 381 | 607 |

(2) 中学校

| (単位：人) |     |     |
|--------|-----|-----|
| 男      | 女   | 計   |
| 174    | 127 | 301 |

2. 採用状況（平成19年4月1日～平成20年3月31日）

(1) 小学校

| (単位：人) |   |   |
|--------|---|---|
| 教 員    | 男 | 7 |
|        | 女 | 6 |
| 事 務 職  | 男 | 0 |
|        | 女 | 0 |
| 栄 養 士  | 男 | 0 |
|        | 女 | 0 |

(2) 中学校

| (単位：人) |   |   |
|--------|---|---|
| 教 員    | 男 | 4 |
|        | 女 | 4 |
| 事 務 職  | 男 | 0 |
|        | 女 | 0 |

3. 退職状況（平成19年4月1日～平成20年3月31日）

(1) 小学校

| (単位：人) |   |    |
|--------|---|----|
| 教 員    | 男 | 9  |
|        | 女 | 27 |
| 事 務 職  | 男 | 0  |
|        | 女 | 1  |
| 栄 養 士  | 男 | 0  |
|        | 女 | 1  |

(2) 中学校

| (単位：人) |   |   |
|--------|---|---|
| 教 員    | 男 | 5 |
|        | 女 | 0 |
| 事 務 職  | 男 | 0 |
|        | 女 | 0 |

## 《表彰に関する事項》

|        |     |     |
|--------|-----|-----|
| 永年勤続表彰 | 小学校 | 19人 |
|        | 中学校 | 16人 |

## 《研修・研究に関する事項》

1. 教育相談研修会

| 研 修 名 |             | 回 数 (延) | 参加者数 (延) |
|-------|-------------|---------|----------|
| 相 談   | 学 校 教 育 相 談 | 4       | 124      |
|       | 不 登 校 対 応   | 2       | 48       |

## 2. 教員研修会

| 研 修 名  |                              | 回 数 (延) | 参加者数 (延) |
|--------|------------------------------|---------|----------|
| 必<br>修 | 初 任 者 新 規 採 用                | 15      | 288      |
|        | 1 0 年 経 験 者                  | 4       | 52       |
|        | 授 業 力 ア ッ プ                  | 5       | 380      |
|        | 新 任 校 長 ・ 副 校 長              | 1       | 9        |
|        | 副 校 長 幹 事                    | 2       | 66       |
| 任<br>意 | 学 校 事 務 職 員                  | 2       | 12       |
|        | 幼 稚 園 教 諭                    | 3       | 83       |
|        | 教 育 課 題                      | 2       | 21       |
|        | 人 権 教 育                      | 1       | 20       |
|        | 市 内 め ぐ り                    | 2       | 56       |
|        | 学 校 図 書 館 担 当 教 諭            | 1       | 40       |
|        | I C                          | 3       | 82       |
|        | 算 数 ・ 数 学 指 導 員              | 7       | 182      |
|        | 特 別 支 援 教 育                  | 4       | 181      |
|        | 和 太 鼓 実 技                    | 1       | 55       |
|        | 書 写 実 技                      | 4       | 80       |
|        | 英 語 活 動                      | 4       | 64       |
| 夏<br>期 | 五 市 合 同 専 門 ( 国 語 他 18 教 科 ) | 2       | 34       |
|        | パ イ プ オ ル ガ ン                | 54      | 590      |
| 宿<br>泊 | 初 任 者 等                      | 1       | 72       |
|        | 企 業 ・ 福 祉 施 設 等 体 験          | 1       | 15       |
| 派<br>遣 | 企 業 ・ 福 祉 施 設 等 体 験          | 9       | 84       |
| 合 計    |                              | 128     | 2,466    |

## 3. 生徒会リーダー研修会

| 研 修 名                     | 回 数 (延) | 参加者数 (延)       |
|---------------------------|---------|----------------|
| 春季中学校生徒会リーダー<br>第48回 (1日) | 1       | 生徒 75<br>教員 15 |
| 秋季中学校生徒会リーダー<br>第49回 (1日) | 1       | 生徒 87<br>教員 17 |

《健康管理に関する事項》

1. 循環器系検診

(単位：人、%)

| 区 分   | 対 象 者 数 | 受 診 者 数 | 受 診 率 |
|-------|---------|---------|-------|
| 小 学 校 | 645     | 536     | 83.1  |
| 中 学 校 | 312     | 267     | 85.6  |

2. 消化器系検診

(単位：人、%)

| 区 分   | 対 象 者 数 | 受 診 者 数 | 受 診 率 |
|-------|---------|---------|-------|
| 小 学 校 | 514     | 262     | 51.0  |
| 中 学 校 | 289     | 144     | 49.8  |

3. 結核検診

(単位：人、%)

| 区 分   | 対 象 者 数 | 受 診 者 数 | 受 診 率 |
|-------|---------|---------|-------|
| 小 学 校 | 707     | 588     | 83.2  |
| 中 学 校 | 330     | 280     | 84.8  |

4. 委託研究の状況

| 研 究 区 分       | 小 学 校 | 中 学 校 | 合 計      |
|---------------|-------|-------|----------|
| 府中市立小中学校教育研究会 | —     | —     | 1件(29部会) |
| 研 究 協 力 校     | 13校   | 3校    | 16校      |
| 研 究 推 進 校     | 7校    | —     | 7校       |
| グ ル ー プ 研 究   | 6グループ | —     | 6グループ    |

5. 研究委託等委員会の設置状況

| 区 分   | 委 員 会 名        | 委員数 | 研 究 テ ー マ                    |
|-------|----------------|-----|------------------------------|
| 小 学 校 | 教 務 主 任 会      | 24  | 校務処理と教務事務の効率化                |
|       | 生 活 指 導 主 任 会  | 24  | 児童の基本的な生活習慣を形成するための生活指導の充実   |
|       | 小学校社会科副読本編集委員会 | 15  | 「わたしたちの府中」「指導書」「地図」の改訂と資料の充実 |
|       | 環境教育副読本編集委員会   | 7   | 「さっちゃんごみの話」の改訂と小学校の環境教育の指導充実 |
| 中 学 校 | 教 務 主 任 会      | 13  | 校務処理と教務事務の効率化                |
|       | 生 活 指 導 主 任 会  | 13  | 生徒の基本的な生活習慣を形成するための生活指導の充実   |
|       | 中学校社会科副読本編集委員会 | 13  | 「郷土府中」の改訂と資料の充実              |

## 《就学相談に関する事項》

## 1. 障害別受付件数

(単位：件)

| 区 分       | 小 学 校 | 中 学 校 | 合 計 |
|-----------|-------|-------|-----|
| 知的発達・情緒障害 | 64    | 41    | 105 |
| 肢体不自由     | 6     | 2     | 8   |
| その他の      | 5     | 1     | 6   |
| 合 計       | 75    | 44    | 119 |

## 2. 学校・学級別措置件数

(単位：件)

| 区 分         | 小 学 校 | 中 学 校 | 合 計 |
|-------------|-------|-------|-----|
| 特別支援学級      | 35    | 32    | 67  |
| 通常学級        | 16    | 3     | 19  |
| 知的障害特別支援学校  | 10    | 5     | 15  |
| 肢体不自由特別支援学校 | 6     | 2     | 8   |
| 盲・ろう学校      | 3     | 1     | 4   |
| その他の        | 5     | 1     | 6   |
| 合 計         | 75    | 44    | 119 |

## 《教育センターに関する事項》

## 1. 施設の利用状況

## (1) 時間別利用状況（一般貸出施設）

| 区 分 | 利 用 回 数 | 稼 働 率 |
|-----|---------|-------|
|     | 回       | %     |
| 午 前 | 1,376   | 99.1  |
| 午 後 | 1,373   | 98.9  |
| 夜 間 | 868     | 62.5  |
| 合 計 | 3,617   | 86.9  |

※ 対 象 施 設 …… 第1・2・3会議室及び研修室

延稼働可能使用単位 …… 4,164単位

延利用者数 …… 35,361人

## (2) 主催者別利用状況

(単位：回、%)

| 区 分         | 第1会議室 | 第2会議室 | 第3会議室 | 研修室 | 合計    | 利 用 率 |
|-------------|-------|-------|-------|-----|-------|-------|
| 学 校 教 育 関 係 | 791   | 822   | 729   | 796 | 3,138 | 86.7  |
| 社 会 教 育 関 係 | 72    | 33    | 124   | 49  | 278   | 7.7   |
| そ の 他       | 55    | 52    | 66    | 28  | 201   | 5.6   |
| 合 計         | 918   | 907   | 919   | 873 | 3,617 | 100.0 |

## (3) 研究室等の利用状況（一般貸出施設外）

(単位：回、人)

| 施 設 名      | 利 用 回 数 | 延 利 用 者 数 |
|------------|---------|-----------|
| 面 接 室      | 552     | 735       |
| カンファレンスルーム | 375     | 2,513     |
| 科 学 実 験 室  | 200     | 1,153     |
| パ ソ コ ン 室  | 93      | 415       |
| 合 計        | 1,220   | 4,816     |

2. 教育センター運営協議会

- (1) 目的 教育センターの事業計画、管理運営について審議する
- (2) 委員数 9人(校長会・府教研・府幼研・社教団体・知識経験者より選出)
- (3) 開催回数 本年度開催なし

3. 教育課題特別委員会の設置状況

| 委員会名          | 委員数 | 活動内容                               |
|---------------|-----|------------------------------------|
| 人権教育推進委員会     | 37  | 人権尊重教育推進に関わる諸課題の解決に向けた研究と人権尊重教育の推進 |
| 教育課題検討委員会     | 10  | 当面する学校経営上の諸課題の解決に向けた研究             |
| 小学校英語活動推進委員会  | 25  | 国際理解教育の一環としての英語活動の在り方について研究        |
| I C T 活用推進委員会 | 37  | 学習指導等におけるパーソナルコンピュータの効果的な活用に関する研究  |
| 道徳教育推進委員会     | 37  | 道徳教育推進にかかわる諸課題の解決に向けた研究            |
| 幼児教育推進委員会     | 5   | 幼児教育推進にかかわる諸課題の解決に向けた研究            |
| 特別支援教育推進委員会   | 11  | 適切な特別支援教育の推進に向けた研究                 |
| 体力向上委員会       | 13  | 体力向上を図るための研究                       |
| 食教育推進委員会      | 14  | 食教育の充実を図るための研究                     |

4. 各種事業の実施状況

- (1) 科学教育事業  
科学教室

| 区分                 | 回数  | 参加人員(延) | 研究テーマ  |
|--------------------|-----|---------|--|
| 小学生科学教室            | 10回 | 400人    | ・現地研修(多摩川の魚、植物、野鳥、岩石、昆虫)<br>・葉脈標本づくり ・カラーキャンドル・光の不思議<br>・電池づくり 等                   |
| 中学生科学教室            | 10  | 167     | ・振り子の等時性<br>・細胞の科学 ・電流と磁界<br>・プラネタリウム学習会 ・動物の生態観察(都立多摩動物公園)<br>・動物の生態観察(都立多摩動物園) 等 |
| 中学生科学教室<br>特別研修生講座 | 20  | 67      | ・動植物プランクトンの一般的知識<br>・プランクトンの培養法<br>・多摩川のプランクトン採集                                   |
| 子供サイエンス・<br>スクール   | 10  | 214     | ・ガラス細工Ⅰ、Ⅱ ・昆虫のモデル作り ・万華鏡作り<br>・乾電池チェッカー作り ・炭電池作り<br>・静電気の実験<br>・ピンホールカメラ作り等        |

## (2) 健全育成事業

| 事業名           | 回数 | 参加数  | 内容  |
|---------------|----|------|---|
| 小・中学生の人権作文発表会 | 1回 | 500人 | 市立小学校9校10編・中学校11校14編の発表会を開催<br>広く市民にPRし、人権尊重の意識の高揚を図る |

## (3) 指導室だより発行

|      |            |
|------|------------|
| 発行回数 | 11回(8月を除く) |
| 発行日  | 毎月1回発行     |
| 部数   | 1,450部     |

## 5. 教育相談

## (1) 相談件数

(単位：件)

| 区分   | 件数  |
|------|-----|
| 来室相談 | 351 |
| 電話相談 | 479 |

## (2) 相談延件数

(単位：件)

| 区分   | 保護者   | 子供    | 教職員 | その他 | 合計(延べ) |
|------|-------|-------|-----|-----|--------|
| 来室相談 | 1,746 | 1,477 | 126 | 32  | 3,381  |
| 電話相談 | 403   | 15    | 12  | 49  | 479    |

※電話相談は1回を1件と数えるので、件数と延件数は同数。

## (3) 年齢段階別・男女別件数

(単位：件)

| 区分 | 就学前 | 小学生 | 中学生 | 高校生 | その他 | 合計  |
|----|-----|-----|-----|-----|-----|-----|
| 来室 | 男   | 23  | 117 | 68  | 2   | 210 |
|    | 女   | 10  | 67  | 56  | 7   | 141 |
|    | 計   | 33  | 184 | 124 | 9   | 351 |
| 電話 | 男   | 33  | 145 | 78  | 13  | 283 |
|    | 女   | 21  | 89  | 70  | 11  | 196 |
|    | 計   | 54  | 234 | 148 | 24  | 479 |

## 6. 生活指導

## (1) 児童・生徒の善行・表彰

(単位：件)

| 項目    | 小学校 | 中学校 | 計     |
|-------|-----|-----|-------|
| 善行・表彰 | 947 | 830 | 1,777 |

## (2) 児童・生徒の問題行動・いじめ

(単位：件)

| 項目   | 小学校 | 中学校 | 計  |
|------|-----|-----|----|
| 問題行動 | 13  | 23  | 36 |
| いじめ  | 4   | 6   | 10 |
| 合計   | 17  | 29  | 46 |

(3) 児童・生徒の交通事故・不登校

(単位：人)

| 項 目     | 小 学 校 | 中 学 校 | 計   |
|---------|-------|-------|-----|
| 交 通 事 故 | 27    | 3     | 30  |
| 不 登 校   | 30    | 199   | 229 |
| 合 計     | 57    | 202   | 259 |

(4) 児童・生徒の問題行動内訳

(単位：件)

| 項 目           | 小 学 校 | 中 学 校 | 計  |
|---------------|-------|-------|----|
| 万 引           | 5     | 3     | 8  |
| 窃 盗           | 0     | 1     | 1  |
| 家 出 ・ 無 断 外 泊 | 0     | 7     | 7  |
| 深 夜 は い か い   | 0     | 0     | 0  |
| 対 教 師 暴 力     | 0     | 1     | 1  |
| 暴 力 行 為       | 0     | 5     | 5  |
| 施設・設備・器物等破損   | 0     | 0     | 0  |
| 性 非 行         | 0     | 2     | 2  |
| 無 免 許 運 転     | 0     | 0     | 0  |
| 火 遊 び ・ 放 火   | 2     | 0     | 2  |
| 飲 酒 ・ 喫 煙     | 0     | 0     | 0  |
| 薬 物 乱 用       | 0     | 0     | 0  |
| そ の 他         | 6     | 4     | 10 |
| 合 計           | 13    | 23    | 36 |

《巡回相談》

(1) 小学校訪問回数

| 区分           | 回数   |
|--------------|------|
| 定期訪問         | 318  |
| 不定期訪問        | 115  |
| 計            | 433  |
| 一校あたりの平均訪問回数 | 19.7 |

(2) 相談延回数

| 区分  | 回数    |
|-----|-------|
| 教員  | 2,962 |
| 児童  | 1,764 |
| 保護者 | 219   |
| その他 | 9     |
| 計   | 4,954 |

※ただし、児童の回数には授業観察も含む。

《巡回指導》

(1) 訪問校数

| 区分  | 校数 |
|-----|----|
| 小学校 | 20 |
| 中学校 | 1  |
| 計   | 21 |

(2) 指導児童・生徒数

| 区分 | 人数 |
|----|----|
| 児童 | 47 |
| 生徒 | 3  |
| 計  | 50 |

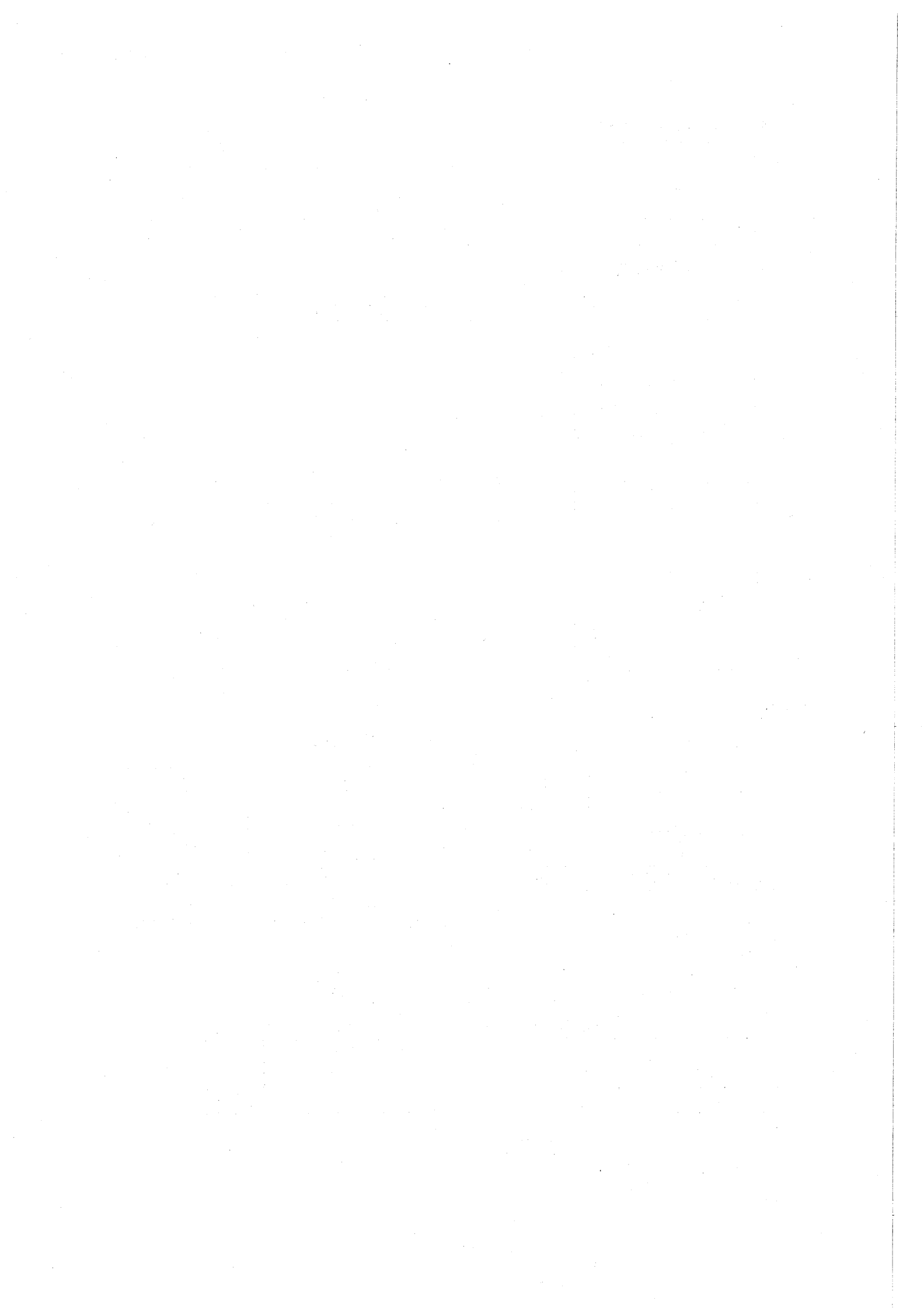



生涯學習部



## 生涯学習課

## 《生涯学習審議会委員に関する事項》

審議会 8回

| 職名  | 氏名                    |
|-----|-----------------------|
| 会長  | 鎌内厚                   |
| 副会長 | 芝喜久子                  |
| 委員  | 阿部欽一 岡野昌弘 ※北島章雄 ※倉持伸江 |
|     | 澤井幸子 白井紀子 鈴木映子 野川豊子   |
|     | 野本京子 比留間一磨 宮入秀夫 谷中洋子  |
|     | 結城徳好                  |

※年度途中退任

## 《全市的公民館事業に関する事項》

| 年月日              | 講座名                       | 講師名                        | 回数      | 延出席者数    |
|------------------|---------------------------|----------------------------|---------|----------|
| 平成19年 4月15日<br>) | 障害者成人教室<br>あすなる学級         | 花岡次代<br>桑田一男<br>ほか         | 回<br>20 | 人<br>728 |
| 平成20年 3月 9日      |                           |                            |         |          |
| 平成20年 1月26日<br>) | 家庭教育学級<br>(全市対象)          | 石津和恵                       | 5       | 194      |
| 平成20年 2月23日      |                           |                            |         |          |
| 平成19年 6月26日<br>) | 家庭教育学級<br>(小・中学校父母対象)     | 坂田清美<br>関口紀子<br>高橋史朗<br>ほか | 41      | 2,264    |
| 平成20年 3月21日      |                           |                            |         |          |
| 平成19年 5月26日      | 憲法講演会                     | 橋本基弘                       | 1       | 77       |
| 平成19年 5月11日<br>) | P T A 研修会<br>(広報・幹部・スタッフ) | 菊池清広<br>星一郎<br>ほか          | 7       | 2,030    |
| 平成19年11月25日      |                           |                            |         |          |
| 合計               |                           |                            | 74      | 5,293    |

## 《地区公民館事業に関する事項》

(担当 生活文化部文化コミュニティ課)

| 公民館名    | 事業数 | 回数 | 延参加数  |
|---------|-----|----|-------|
|         | 回   | 回  | 人     |
| 中央地区公民館 | 4   | 4  | 454   |
| 白糸台     | 6   | 11 | 282   |
| 西府      | 3   | 5  | 169   |
| 武蔵台     | 5   | 6  | 325   |
| 新町      | 1   | 1  | 85    |
| 住吉      | 8   | 9  | 650   |
| 是政      | 5   | 7  | 483   |
| 紅葉丘     | 4   | 4  | 501   |
| 押立      | 3   | 7  | 160   |
| 四谷      | 2   | 2  | 212   |
| 片町      | 4   | 4  | 290   |
| 合計      | 45  | 60 | 3,611 |

## 《平和啓発事業に関する事項》

## 1. 平和子どもバスツアー

| 月日          | 内容              | 会場                   |
|-------------|-----------------|----------------------|
| 平成19年 7月26日 | バスで行く平和関係施設の見学会 | 東芝科学館<br>神奈川県立あーすプラザ |

## 2. 平和展

| 月日               | 事項 | 内容   | 会場                   |
|------------------|----|--|----------------------|
| 平成19年 8月1日<br>)  | 展示 | 郷土の森博物館所蔵資料とパネル<br>平和のつどい2007「府中きすげの会」<br>講話原稿展示～私の被爆体験～ | 生涯学習センター<br>1階       |
| 平成19年 8月14日      |    |  |                      |
| 平成19年 8月15日<br>) | 展示 | 平和国際理解「友好都市ウィーン市<br>ヘルナルス区紹介パネル展」                        | フォーリス内<br>エレベータ壁面    |
| 平成19年 8月17日      |    |  |                      |
| 平成19年 8月17日<br>) | 展示 | 郷土の森博物館所蔵資料とパネル<br>平和のつどい2007「府中きすげの会」<br>講話原稿展示～私の被爆体験～ | 府中グリーンプラザ分<br>館ギャラリー |
| 平成19年 8月22日      |    |  |                      |

## 3. 平和講演会・映画会

| 月日          | 事項       | 内容                   | 会場                  |
|-------------|----------|----------------------|---------------------|
| 平成19年 8月4日  | 映画<br>講話 | 「アンゼラスの鐘」<br>被爆者の体験談 | 府中グリーンプラザ<br>けやきホール |
| 平成19年 8月18日 | 映画<br>講話 | 「出口のない海」<br>被爆者の体験談  | 府中グリーンプラザ<br>けやきホール |

## 4. 2008平和コンサート

| 月 日         | 内 容 ・ 演 奏 者  | 会 場                 |
|-------------|--|---------------------|
| 平成20年 3月 1日 | 第1部 府中市青少年吹奏楽団による演奏<br>第2部 河野保人演奏<br>第3部 府中市青少年吹奏楽団による演奏<br>／ 司会 石川みゆき | 府中の森芸術劇場<br>どりーむホール |

## 《社会教育関係団体届出に関する事項》

平成20年3月31日現在 (単位:団体)

| 分 類       | 団 体 数 | 分 類             | 団 体 数 |
|-----------|-------|-----------------|-------|
| 文 芸       | 38    | 生 活 文 化         | 167   |
| 美 術 ・ 工 芸 | 243   | 人 文 ・ 自 然 科 学   | 32    |
| 音 楽       | 215   | ス ポ ー ツ         | 131   |
| 舞 踊 ・ 演 劇 | 209   | 団 体 活 動 ・ そ の 他 | 86    |
| 語 学       | 57    | 合 計             | 1,178 |

## 《生涯学習リーダーバンク登録に関する事項》

平成20年3月31日現在 (単位:人)

| 分 類       | 人 数 | 分 類             | 人 数 |
|-----------|-----|-----------------|-----|
| 文 芸       | 2   | 生 活 文 化         | 23  |
| 音 楽       | 7   | 技 術 ・ 教 育 ・ 社 会 | 10  |
| 舞 踊 ・ 演 劇 | 7   | 健 康             | 9   |
| 美 術 ・ 工 芸 | 12  | そ の 他           | 0   |
| 語 学       | 2   | 合 計             | 72  |

## 《社会教育関係団体等奨励に関する事項》

## 1. 後援

| 援 助 内 容           | 団 体 数 | 回 数 |
|-------------------|-------|-----|
| 教 育 委 員 会 名 義 使 用 | 37    | 39  |
| 市 名 義 使 用         | 3     | 3   |
| 計                 | 40    | 42  |

## 2. 大型・中型バスの貸出し

| 貸 出 し 台 数 |     |     | 利 用 団 体 |
|-----------|-----|-----|---------|
| 大 型       | 中 型 | 計   |         |
| 76台       | 0台  | 76台 | 69団体    |

## 3. 委託事業

- 心身障害児童・生徒地域活動事業 (府中地区学校五日制連絡会)
- 家庭教育学級 (府中市立小中学校PTA連合会)

## 《ふちゅうカレッジ出前講座に関する事項》

| メニュー数(担当課) | 実施件数 | 受講者数   |
|------------|------|--------|
| 69講座(33課)  | 43件  | 1,050人 |

## 《ふちゅうカレッジ100単位修得事業に関する事項》

| 登録者数 | 対象講座  |
|------|-------|
| 145人 | 224講座 |

## 《青少年音楽祭に関する事項》

| 月日          | 名称            | 出演団体      | 会場       |
|-------------|---------------|-----------|----------|
| 平成19年 8月25日 | 第22回府中市青少年音楽祭 | 市内青少年音楽団体 | 府中の森芸術劇場 |
| 平成19年 8月26日 | 合奏の部、合唱の部     | 28 団体     | どりーむホール  |

## 《文化活動奨励に関する事項》

| 月日          | 事項          | 対象  | 会場                  | 出演者                     |
|-------------|-------------|-----|---------------------|-------------------------|
| 平成19年 6月 9日 | 第20回定期演奏会   | 青少年 | 府中の森芸術劇場<br>ウィーンホール | 府中シンフォニック<br>ウィンドアンサンブル |
| 平成19年 6月16日 | 第26回定期演奏会   | 〃   | 府中グリーンプラザ<br>けやきホール | 都立府中西高等学校<br>軽音楽部       |
| 平成19年 7月 8日 | 第47回定期演奏会   | 〃   | 府中の森芸術劇場<br>どりーむホール | 府中市青少年吹奏楽団              |
| 平成19年12月 2日 | 第17回定期演奏会   | 〃   | 府中の森芸術劇場<br>ウィーンホール | 混声合唱団「麗鳴」               |
| 平成20年 3月26日 | 第23回定期演奏会   | 〃   | 府中の森芸術劇場<br>どりーむホール | 都立府中西高等学校<br>合唱部        |
| 平成20年 3月28日 | 第17回定期演奏会   | 〃   | 府中の森芸術劇場<br>ふるさとホール | 都立府中西高等学校<br>吹奏楽部       |
| 平成20年 3月31日 | 吹奏楽の夕べXXIII | 〃   | 府中の森芸術劇場<br>ふるさとホール | 市立府中第八中学校<br>吹奏楽部       |

## 《青少年音楽団体に関する事項》

## 1. 府中市青少年吹奏楽団

| 月 日                          | 事 項           | 会 場             |
|------------------------------|---------------|-----------------|
| 平成19年 4月 1日                  | 市民桜まつり        | 府中公園・桜通り        |
| 平成19年 5月26日                  | けやき音楽祭2007    | 伊勢丹             |
| 平成19年 7月 8日                  | 第47回定期演奏会     | 府中の森芸術劇場どりーむホール |
| 平成19年 7月27日～29日              | 夏期合宿          | 河口湖             |
| 平成19年 8月 5日                  | 府中市商工まつり      | 大国魂神社           |
| 平成19年 8月12日                  | 住吉文化センターまつり   | 住吉文化センター        |
| 平成19年 8月19日                  | けやきフェスティバル    | けやき並木           |
| 平成19年 8月25日                  | 第22回青少年音楽祭    | 府中の森芸術劇場どりーむホール |
| 平成19年 9月 8日                  | 交通安全パレード      | 武蔵府中郵便局・けやき並木   |
| 平成19年 9月15日                  | ドキドキコンサート     | 小柳小学校           |
| 平成19年 9月23日                  | 市民体育大会開会式     | 陸上競技場           |
| 平成19年 9月23日                  | 市民芸術文化祭「吹奏楽祭」 | 府中の森芸術劇場どりーむホール |
| 平成19年10月13日                  | 地域ふれあいコンサート   | 府中第九中学校         |
| 平成19年10月14日                  | 地域安全パレード      | けやき並木           |
| 平成19年10月20日                  | ふれあいコンサート     | 南白糸台小学校         |
| 平成19年10月27日                  | ふれあいコンサート     | 府中第四小学校         |
| 平成19年11月 4日                  | 市民体育大会閉会式     | 総合体育館           |
| 平成19年11月10日                  | 榊原病院記念コンサート   | 府中の森芸術劇場ウィーンホール |
| 平成19年12月23日                  | よつや苑慰問        | 特別養護老人ホームよつや苑   |
| 平成20年 1月14日                  | ニューイヤークンサート   | 府中の森芸術劇場ウィーンホール |
| 平成20年 3月 1日                  | 2008平和コンサート   | 府中の森芸術劇場どりーむホール |
| 練習121回 その他の事業21回 計142回 団員51人 |               |                 |

## 2. 府中少年少女合唱団

| 月 日             | 事 項                 | 対 象 | 会 場      |
|-----------------|---------------------|-----|----------|
| 平成19年 4月 1日     | 第24回定期演奏会           | 一 般 | 府中の森芸術劇場 |
| 平成19年 6月 8日     | 北とぴあ合唱フェスティバル       | 一 般 | 北とぴあ     |
| 平成19年 6月24日     | 日野原重明さん講演会          | 一 般 | 府中の森芸術劇場 |
| 平成19年 8月26日     | 第22回府中市青少年音楽祭       | 一 般 | 府中の森芸術劇場 |
| 平成19年10月14日     | 市民合唱祭               | 一 般 | 府中の森芸術劇場 |
| 平成20年 2月24日     | 府中アカデミー合唱団第23回定期演奏会 | 一 般 | 府中の森芸術劇場 |
| 平成20年 3月25日～27日 | 春期合宿                | 団 員 | 生涯学習センター |
| 平成20年 3月30日     | 第25回定期演奏会           | 一 般 | 府中の森芸術劇場 |
| 月 4 回           | 定期活動40回 その他の事業8回    | 団 員 | 生涯学習センター |
| 毎週土曜日           | 計49回 団員105人         |     |          |

## 3. 府中ジュニアウインドオーケストラ

| 月 日             | 事 項               | 対 象 | 会 場       |
|-----------------|-------------------|-----|-----------|
| 平成19年 5月26日     | けやき音楽祭2007        | 一 般 | 伊勢丹       |
| 平成19年 8月19日～22日 | 夏期合宿              | 一 般 | 山梨県富士河口湖町 |
| 平成19年 8月25日     | 第22回府中市青少年音楽祭     | 一 般 | 府中の森芸術劇場  |
| 平成19年 9月15日     | 府中病院ボランティア院内コンサート | 一 般 | 府中病院      |
| 平成20年 3月23日     | 第22回定期演奏会         | 一 般 | 府中の森芸術劇場  |
| 月 4 回           | 定期活動40回 その他の事業5回  | 団 員 | 生涯学習センター  |
| 毎週日曜日           | 計47回 団員65人        |     |           |

## 《生涯学習センターの利用に関する事項》

## 1. 学習施設利用状況

| 施 設 名         | 使用可能<br>日 数 | 使 用 日 率 |       | 使用可能<br>単 位 | 稼 働 率  |      | 利用人数    |
|---------------|-------------|---------|-------|-------------|--------|------|---------|
|               |             | 使用日数    | 率     |             | 使用単位   | 率    |         |
|               | 日           | 日       | %     |             |        | %    | 人       |
| 講 堂           | 322         | 146     | 45.3  | 966         | 184    | 19.0 | 28,166  |
| 研 修 室 ( 6 室 ) | 1,932       | 1,599   | 82.8  | 5,796       | 3,084  | 53.2 | 42,889  |
| 語 学 室         | 322         | 193     | 59.9  | 966         | 266    | 27.5 | 3,580   |
| パ ソ コ ン 学 習 室 | 322         | 171     | 53.1  | 966         | 250    | 25.9 | 3,403   |
| 工 房 ( 2 室 )   | 644         | 585     | 90.8  | 1,932       | 1,276  | 66.0 | 14,845  |
| 版 画 室         | 322         | 303     | 94.1  | 966         | 495    | 51.2 | 4,733   |
| 美 術 室         | 322         | 264     | 82.0  | 966         | 499    | 51.7 | 5,443   |
| 工 作 機 器 室     | 322         | 60      | 18.6  | 966         | 64     | 6.6  | 215     |
| 保 育 室         | 322         | 152     | 47.2  | 966         | 179    | 18.5 | 1,812   |
| 和 室 ( 2 室 )   | 644         | 551     | 85.6  | 1,932       | 1,028  | 53.2 | 8,920   |
| 音 楽 室 ( 3 室 ) | 966         | 956     | 99.0  | 2,898       | 2,597  | 89.6 | 31,162  |
| ス タ ジ オ       | 322         | 321     | 99.7  | 966         | 893    | 92.4 | 15,818  |
| 小 ホ ー ル       | 322         | 322     | 100.0 | 966         | 938    | 97.1 | 27,401  |
| 計             | 7,084       | 5,623   | 79.4  | 21,252      | 11,753 | 55.3 | 188,387 |
| 自 習 室         | —           | —       | —     | —           | —      | —    | 10,499  |
| 合 計           |             |         |       |             |        |      | 198,886 |



## 2. 体育施設利用状況

| 施設名      | 使用可能<br>日数 | 利用人数    | 一日平均  | 内 訳                   |                     |               |
|----------|------------|---------|-------|-----------------------|---------------------|---------------|
|          |            |         |       | 大人                    | 子供                  |               |
| 体 育 室    | 322        | 27,963  | 86.8  | 4,100                 | 2,340               |               |
|          |            |         |       | 団体<br>20,161 (1,272件) | 主催事業<br>1,362 (39回) |               |
| 温 水 プ ール | 229        | 65,809  | 287.4 | 38,041                | 2,122               | 16,827        |
|          |            |         |       | 団体<br>5,646 (374件)    | 主催事業<br>524 (34回)   | 減免使用<br>2,649 |
| トレーニング室  | 322        | 38,834  | 120.6 | -                     | -                   | -             |
| 合 計      |            | 132,606 | 494.8 |                       |                     |               |

## 3. 宿泊施設利用状況

| 使用可能<br>日数 | 使用可能<br>室数 | 稼働率   |      | 宿泊人数  | 内 訳           |               |
|------------|------------|-------|------|-------|---------------|---------------|
|            |            | 使用室数  | 率    |       | 市内            | 市外            |
| 296        | 3,528      | 1,053 | 29.8 | 3,478 | 2,029 (58.3%) | 1,449 (41.7%) |

## 4. その他の施設利用状況

| 施設名  | (単位：人) |        |       |        |
|------|--------|--------|-------|--------|
|      | 図書館    | 読書室    | 視察・見学 | 合計     |
| 利用人数 | 60,782 | 14,161 | 420   | 75,363 |



(つづき)

| 年 月 日                           | 講 座 名                                | 講 師 名                      | 回 数     | 延出席者数      |
|---------------------------------|--------------------------------------|----------------------------|---------|------------|
| 平成19年 9月 6日<br>）<br>平成20年 3月 4日 | 実技セミナー（語学コース）<br>はじめてのハングル語会話ほか9事業   | 星 文子<br>ほか                 | 回<br>90 | 人<br>1,650 |
| 平成19年 5月23日<br>）<br>平成20年 3月12日 | 実技セミナー（造形コース）<br>陶芸入門ほか1事業           | 高木 信之<br>ほか                | 16      | 293        |
| 平成19年 5月15日<br>）<br>平成20年 2月26日 | 実技セミナー（パソコンコース）<br>WORD入門ほか27事業      | シルバー<br>人材センター ほか          | 107     | 1,830      |
| 平成19年 5月11日<br>）<br>平成20年 2月29日 | 実技セミナー（絵画コース）<br>水彩画入門ほか6事業          | 柳 由美子<br>ほか                | 56      | 914        |
| 平成19年11月 3日<br>）<br>平成19年11月10日 | 実技セミナー（版画コース）<br>体験版画 銅版画への誘い        | 府中銅版画<br>学習グループ            | 2       | 24         |
| 平成19年 5月13日<br>）<br>平成20年 3月14日 | 実技セミナー（写真コース）<br>デジタルカメラ入門ほか3事業      | 沼田 一男<br>ほか                | 21      | 258        |
| 平成19年 5月 2日<br>）<br>平成19年 6月27日 | 生涯スポーツセミナー（水泳）<br>てほどき水泳教室           | 堀野 政和<br>ほか                | 7       | 45         |
| 平成19年 5月11日<br>）<br>平成19年12月10日 | 生涯スポーツセミナー（アクアビクス）<br>アクアビクス教室 ほか5事業 | 青山 千恵美<br>ほか               | 27      | 479        |
| 平成19年 5月 9日<br>）<br>平成20年 3月 4日 | 生涯スポーツセミナー（健康体操）<br>ストレッチヨガほか5事業     | 吉岡 瑛子<br>ほか                | 48      | 1,600      |
| 平成20年 1月30日                     | 文化講演会<br>トゥールーズ・ロートレック19世紀末<br>パリの肖像 | 杉山 菜穂子                     | 1       | 250        |
| 平成19年10月 9日<br>）<br>平成19年11月24日 | 市民企画講座<br>現在の中東・中央アジアとイスラム<br>ほか2事業  | 笹岡 洋一<br>酒井 哲子<br>山田 益男 ほか | 14      | 943        |
| 平成19年 7月27日<br>）<br>平成20年 2月 5日 | 陶芸ボランティア研修ほか1事業                      | ムライ エイコ<br>ほか              | 5       | 93         |
| 合計                              | 97講座                                 |                            | 541     | 27,598     |

## 《衛星通信事業（エル・ネット）に関する事項》

| 開催期間                            | 講座数  | 受講者数   | 開設箇所     | 内 容  |
|---------------------------------|------|--------|----------|--|
| 平成19年 4月 1日<br>）<br>平成20年 3月31日 | 124回 | 1,148人 | 生涯学習センター | 地域の特色ある事業として、<br>エル・ネットを活用した大学<br>公開講座を実施する。 |

## 《在宅学習ビデオに関する事項》

|      | 作品名                | 貸出し  | 貸出数 |
|------|--------------------|------|-----|
| 16講座 | 北欧の歴史と文化<br>ほか15講座 | 16講座 | 97本 |

## 《その他に関する事項》

| 年 月 日                   | 事業名           | 回数 | 延参加人数 |
|-------------------------|---------------|----|-------|
| 平成19年 6月 2日～平成20年 2月 3日 | パソコンふれあい広場    | 4回 | 53人   |
| 平成19年 8月19日             | パソコンでうちわをつくろう | 1  | 118   |
| 合 計                     |               | 5  | 171   |

| 年 月 日                   | 事業名       | 回数 | 台数 |
|-------------------------|-----------|----|----|
| 平成19年 5月 8日～平成19年 5月 9日 | 16mm映写機検定 | 2  | 87 |

## 《文化財専門委員に関する事項》

会議 3回

| 職名  | 氏名  |
|-----|---|
| 議長  | 田中通孝                                      |
| 副議長 | 猿渡昌盛                                      |
| 委員  | 小西厚子 坂詰秀一 関根恒男 中村順昭<br>長沢利明 馬場治子 福嶋司 藤井恵介 |

※文化財保護条例廃止に伴い、文化財専門委員を廃止（平成19年9月30日）。

## 《文化財保護審議会に関する事項》

会議 3回

| 職名  | 氏名                                  |
|-----|-------------------------------------|
| 会長  | 田中通孝                                |
| 副会長 | 猿渡昌盛                                |
| 委員  | 小澤宏 坂詰秀一 中村順昭 長沢利明<br>馬場治子 福嶋司 藤井恵介 |

※文化財の保存及び活用に関する条例設置に伴い新設（平成19年10月1日）。

## 《文化財保護に関する事項》

## 委託事業

| 件名                         | 概要                               | 期間                              |
|----------------------------|----------------------------------|---------------------------------|
| ケヤキ並木清掃除草業務委託              | 並木石垣内の清掃・除草                      | 平成19年 4月 1日<br>)<br>平成20年 3月31日 |
| 高倉塚古墳維持管理委託                | 古墳内の除草・芝刈・植栽剪定                   | 平成19年 4月 1日<br>)<br>平成20年 3月31日 |
| 文化財案内看板作成委託                | ケヤキ並木馬場寄進の碑等に設置                  | 平成20年 2月13日<br>)<br>平成20年 3月26日 |
| 府中市近代和風建築総合調査研究委託          | 市内近代和風建築物の調査を実施                  | 平成20年 1月31日<br>)<br>平成20年 3月28日 |
| 熊野神社建造物調査委託                | 建物の実測と実測図の作成、仕様調査を実施             | 平成20年 3月18日<br>)<br>平成20年 3月31日 |
| 村野四郎生家復元調査委託               | 復元・活用のための調査、基本計画を策定              | 平成19年 8月 1日<br>)<br>平成20年 2月29日 |
| 馬場大門のケヤキ並木保護・活用計画策定業務委託    | 保護管理計画に基づく保護・活用事業の実施計画を策定        | 平成19年12月28日<br>)<br>平成20年 3月21日 |
| 国史跡武蔵府中熊野神社古墳保存整備実施設計業務委託  | 史跡武蔵府中熊野神社古墳保存整備に伴う実施設計          | 平成19年12月12日<br>)<br>平成20年 3月21日 |
| 市史跡武蔵国衙跡保存整備工事             | 市史跡武蔵国衙跡保存整備工事を実施                | 平成19年10月31日<br>)<br>平成20年 3月21日 |
| 白糸台掩体壕保存整備に係る発掘等調査及び基本設計委託 | 保存・整備・活用を図るための発掘等調査の実施と保存整備の基本設計 | 平成19年12月12日<br>)<br>平成20年 3月21日 |
| 旧番場矢島家住宅復元基本設計委託           | 復元・活用のための基本設計                    | 平成20年 2月13日<br>)<br>平成20年 3月21日 |

## 《埋蔵文化財に関する事項》

## 1. 発掘調査状況

| 区 分     | 件 数 | 面 積            |
|---------|-----|----------------|
|         | 件   | m <sup>2</sup> |
| 発 掘 届   | 240 | -              |
| 試 掘 調 査 | 72  | 1,693          |
| 発 掘 調 査 | 24  | 2,941          |

## 2. 遺構検出状況

|             |      |
|-------------|------|
| 豎 穴 建 物 跡   | 22 棟 |
| 掘 立 柱 建 物 跡 | 6 棟  |
| 道 路 跡       | 4 条  |
| 溝           | 10 条 |
| 柵 跡         | 2 条  |
| 土 坑         | 30 基 |
| 墳 墓         | 1 基  |
| 井 戸 跡       | 1 基  |
| そ の 他 の 遺 構 | 72 基 |

## 《郷土の森博物館に関する事項》

## 1. 資料収集

| 資 料 件 数 | 資 料 点 数 | 内 容                   |
|---------|---------|-----------------------|
| 16 件    | 51 点    | 民俗・歴史・考古・自然・教育資料の寄贈受入 |
| 1 件     | 3 点     | 歴史資料の寄託受入             |
| 3 件     | 3 点     | 歴史資料の購入               |

## 2. 展示活動

| 実施期間<br>(会場)   | 事業名  | 事業内容<br>(講師・協力)  | 観覧料                   | 参加者                             |
|--|--|--|-----------------------|---------------------------------|
| 平成19年 4月28日～<br>7月 1日 (56日間)<br>(特別展示室)  | 宮本常一の足跡<br>～旅する民俗学者の遺産                                       | 府中市郷土の森博物館開館20周年・<br>宮本常一生涯100年記念特別展<br>旅する民俗学者として全国的に有名<br>な宮本常一という人物を、市民や多<br>くの方々に広く紹介する展示会                                 | 円<br>博物館観覧<br>料のみ     | 人<br>25,214                     |
| 平成19年 7月21日～ 9月 2日<br>8月13日・27日は休館<br>計42日間 (開館40日)<br>(特別展示室・大会議室)  | 世界の昆虫博2007   | 第一会場「昆虫標本館」ではバラエ<br>ティに富んだ昆虫の世界を紹介した。<br>第二会場「生体昆虫館」では生きた<br>昆虫を展示し、自由に手にとって見<br>られるような体験型展示を試みた。                              | 300～400               | 18,067                          |
| 平成20年 2月 9日～<br>3月23日 (43日間)<br>(特別展示室)  | 発掘！府中の遺跡<br>—発掘速報&縄文時代の<br>清水が丘                              | 18年度を中心とした市内発掘調査の<br>紹介と、清水が丘遺跡のこれまでの<br>調査成果を縄文時代中期に絞って紹<br>介<br>(主催：府中市教育委員会)  | 博物館観覧<br>料のみ          | 20,728                          |
| 平成20年3月2日  | 考古学対談<br>「縄文研究最前線—多摩<br>の土器とムラ」                              | (主催：府中市教育委員会)  |                       | 80                              |
| 平成20年3月16日   | バスツアー「探訪—甲斐<br>国の古代遺跡」                                       | (共催：府中市教育委員会)  | 3,500                 | 40                              |
| 平成19年 4月21日～<br>6月17日 (50日間)<br>平成19年 7月 1日～<br>9月24日 (77日間)<br>平成19年 7月 22日～<br>9月 2日 (41日間)<br>平成19年 4月 1日～<br>10月31日 (185日間)<br>平成19年 4月 1日～<br>3月31日 (309日間) | 常設展示室テーマ展  | *江戸時代 村人と文字<br><br>*世界の昆虫・色と形の不思議<br><br>*蓮の画帳～大賀博士の遺品から～<br><br>*「古代国府を掘る」コーナー<br>(全3回)<br>(共催：府中市教育委員会)<br><br>*歳時記展ほか (全5回) | 博物館観覧<br>料のみ          | 60,021<br>(常設展観<br>覧者数)         |
| 平成19年 6月 5日～<br>7月15日 (41日間)   | 江戸東京博物館<br><br>「発掘された日本列島<br>2007」の合同企画<br>「発掘された古代武蔵<br>国府」 | 「発掘された日本列島2007」の<br>「地域展示」として、古代武蔵国の<br>国府を取り上げ、出土した資料や調<br>査研究の成果から古代の都市計画と<br>その興隆の歴史を展観。<br>(共催：府中市教育委員会)                   | 江戸東京博<br>物館常設展<br>観覧料 | 66,930<br>(江戸東京<br>博物館観覧<br>者数) |

## 3. 天文事業

## (1) プラネタリウム番組製作

| 番組名                  | 種類  | 備考  |
|----------------------|-----|-----|
| 「宮沢賢治 銀河鉄道の夜」        | 一般用 | 夏番組 |
| 「月へいこう！おためし月面生活」     | 一般用 | 秋番組 |
| 「葉っぱのフレディー-生命の星の物語」  | 一般用 | 冬番組 |
| 「デジタルプラネタリウムフェスティバル」 | 一般用 | 春番組 |

## (2) 天文観測会

| 開催数 | 参加者数   | 内容  |
|-----|--------|---|
| 24回 | 3,501人 | 新移動天文観測車「ベガサスⅡ」による移動観望会を行った。市内では桜まつり、幸町東地区子供会ほか22回、市外では国分寺六小ほか2回の移動観望会を行った。 |

## 4. 資料調査研究

「武蔵国府や宿場町として、特色をもつ府中の歴史、民俗、自然」を基本テーマとした博物館資料に関する調査研究を実施した。

- ① 古代中世武蔵国府に関する研究
- ② 近世府中宿に関する研究
- ③ 府中市の自然調査
- ④ 府中市内の民俗調査
- ⑤ 館蔵資料の調査、その他

## 5. 施設・事業の管理運営

| 件名          | 概要   | 期間                              |
|-------------|--|---------------------------------|
| 管理運営業務委託    | 郷土の森博物館の施設及び設備等の保守、清掃等維持管理、発券・受付・広報宣伝ほか、総合管理運営業務委託   | 平成19年 4月 1日<br>)<br>平成20年 3月31日 |
| 博物館事業委託     | 博物館資料の収集・保管・調査研究に関すること（博物館資料調査研究事業）、プラネタリウムのソフト製作・運営に関すること（プラネタリウム運営事業）、移動天文観測車の運営に関すること（天文普及事業） | 平成19年 4月 1日<br>)<br>平成20年 3月31日 |
| 郷土の森博物館自主事業 | （財）府中文化振興財団郷土の森博物館自主事業に対する補助（展示会事業、出版事業、講座事業、体験学習事業、公演・園内事業、共催・後援事業、協力事業）                        | 平成19年 4月 1日<br>)<br>平成20年 3月31日 |



## 6. 郷土の森博物館の整備

| 件名                            | 概要                                 | 期間                              |
|-------------------------------|------------------------------------|---------------------------------|
| 郷土の森博物館第二特別展示室出入口等改修に伴う実施設計委託 | 第二特別展示室及び中庭周辺への出入り口改修を行うための実施設計委託  | 平成19年 6月 6日<br>)<br>平成19年 7月20日 |
| 郷土の森博物館第二特別展示室出入口等改修工事        | 第二特別展示室及び中庭周辺への出入り口等改修             | 平成19年 8月 1日<br>)<br>平成20年 1月18日 |
| 府中市郷土の森博物館常設展示更新実施設計委託 (その2)  | 常設展示室こども歴史街道コーナー等の展示更新を行うための実施設計委託 | 平成19年11月 7日<br>)<br>平成20年 3月21日 |
| 郷土の森博物館常設展示室改修工事 (その1)        | 常設展示室くらやみ祭りコーナー等の改修工事              | 平成19年 8月29日<br>)<br>平成20年 3月21日 |
| 郷土の森博物館常設展示室等更新に伴う映像コンテンツ制作委託 | 「くらやみ祭コーナー」のメイン展示となる展示映像コンテンツ制作    | 平成19年 4月 1日<br>)<br>平成19年10月31日 |
| 郷土の森博物館ポンプ設備改修工事              | 施設の給水、排水、用水、井戸用等のポンプ設備の改修          | 平成19年11月14日<br>)<br>平成20年 2月15日 |
| 郷土の森博物館ヒートポンプユニット分解整備工事 (その2) | 空調設備の経年劣化等における部品交換、及び分解整備工事        | 平成19年12月12日<br>)<br>平成20年 3月14日 |

## 7. 出版普及活動

| 刊行年月日       | 表題                 | 形状   | ページ数  | 部数      |
|-------------|--------------------|------|-------|---------|
| 平成19年 7月21日 | 「世界の昆虫博2007」パンフレット | A4   | 24    | 1,300   |
| 平成20年 2月 9日 | 「発掘！府中の遺跡」パンフレット   | A4   | 8     | 700     |
| 平成20年 3月 7日 | 博物館紀要第21号          | A4   | 81    | 700     |
| 平成20年 3月31日 | 古文書目録第11集          | A4   | 56    | 700     |
| 平成19年11月    | 武蔵府中郷土かるた (29版)    | 箱入り  | —     | 2,450   |
| 平成19年10月    | 文化財めぐりパンフレット       | B2蛇腹 | —     | 1,050   |
| 年 4 回 発 行   | あるむぜお (機関誌)        | A4   | 各8・10 | 延10,000 |

## 8. 郷土の森博物館利用状況

開館日数 309日 (プラネタリウム 294日)

(単位：人)

| 区 分              |     | 有 料     |        | 減 免<br>(身障者等) | 4歳未満   | 計       | 日平均     | 月平均      |
|------------------|-----|---------|--------|---------------|--------|---------|---------|----------|
|                  |     | 一 般     | 団 体    |               |        |         |         |          |
| 博 物 館<br>入 館 者   | 大 人 | 179,420 | 7,991  | 43,091        | —      | 230,502 | 746.0   | 19,208.5 |
|                  | 子 供 | 31,213  | 23,176 | 32,855        | 30,677 | 117,921 | 381.6   | 9,826.8  |
|                  | 小 計 | 210,633 | 31,167 | 75,946        | 30,677 | 348,423 | 1,127.6 | 29,035.3 |
| プラネタリウム<br>観 覧 者 | 大 人 | 31,184  | 2,378  | 4,241         | —      | 37,803  | 128.6   | 3,150.3  |
|                  | 子 供 | 13,349  | 11,635 | 2,417         | 2,825  | 30,226  | 102.8   | 2,518.8  |
|                  | 小 計 | 44,533  | 14,013 | 6,658         | 2,825  | 68,029  | 231.4   | 5,669.1  |
| 合 計              |     | 255,166 | 45,180 | 82,604        | 33,502 | 416,452 | 1,359.0 | 34,704.4 |

# 体 育 課

## 《体育指導委員に関する事項》

### 1. 委員名簿

|    | 氏 名       | 所 属   | 担 当 地 区 |
|----|-----------|-------|---------|
| 1  | 秋 山 祐 子   | 事 業 部 | 紅 葉 丘   |
| 2  | 安 藤 美 江   | 事 業 部 | 片 町     |
| 3  | 五 日 市 久 子 | 総 務 部 | 武 蔵 台   |
| 4  | 岩 崎 雅 子   | 研 修 部 | 押 立 府 町 |
| 5  | 植 竹 照 雄   | 会 長 部 | 西 片 町   |
| 6  | 大 竹 ひ と み | 事 業 部 | 片 町 立   |
| 7  | 小 島 由 美 子 | 研 修 部 | 押 立 町   |
| 8  | 島 中 雅 人   | 研 修 部 | 新 白 系 台 |
| 9  | 清 水 文 衛   | 事 業 部 | 是 西 府 谷 |
| 10 | 鈴 木 け い 子 | 総 務 部 | 四 谷 府 政 |
| 11 | 鈴 木 与 一 子 | 事 業 部 | 西 四 谷 府 |
| 12 | 須 藤 靖 子   | 総 務 部 | 西 四 谷 府 |
| 13 | 瀬 戸 口 幸 則 | 総 務 部 | 西 四 谷 府 |
| 14 | 高 野 博     | 研 修 部 | 西 四 谷 府 |
| 15 | 深 津 康 人   | 事 業 部 | 是 中 央 政 |
| 16 | 福 島 良 彦   | 事 業 部 | 是 中 央 政 |
| 17 | 宮 坂 洋 子   | 研 修 部 | 住 白 系 台 |
| 18 | 本 村 良 子   | 研 修 部 | 住 白 系 台 |
| 19 | 梁 瀬 隆 洋   | 研 修 部 | 住 白 系 台 |
| 20 | 山 田 登 志 郎 | 研 修 部 | 新 武 蔵 台 |
| 21 | 山 本 道 雄   | 総 務 部 | 新 武 蔵 台 |
| 22 | 吉 松 久 美 子 | 事 業 部 | 中 央 政   |
| 23 | ワ カ 紀 子   | 研 修 部 | 紅 葉 丘   |

### 2. 会議等開催状況

| 会 議 名     | 回 数  |
|-----------|------|
| 定 例 会     | 11 回 |
| 常 任 委 員 会 | 12   |
| 研 修 部 会   | 9    |
| 総 務 部 会   | 5    |
| 事 業 部 会   | 9    |

## 《社会体育指導者育成事業に関する事項》

| 事業名            | 事業数 | 回数 | 参加者数 |
|----------------|-----|----|------|
|                | 事業回 |    | 人    |
| 体育指導委員内部研修会    | 3   | 3  | 63   |
| ニュースポーツ技術向上研修会 | 3   | 3  | 67   |
| スポーツリーダー登録講習会  | 4   | 4  | 87   |
| ジュニアスポーツ指導者講習会 | 2   | 2  | 158  |
| 市民スポーツ公開講座     | 2   | 2  | 86   |
| 合計             | 14  | 14 | 461  |

## 《スポーツの生活化推進事業に関する事項》

| 事業名      | 事業数 | 回数 | 派遣者数 |
|----------|-----|----|------|
|          | 事業回 |    | 人    |
| 指導者派遣事業  | 18  | 24 | 63   |
| 健康体操出前指導 | 2   | 4  | 4    |
| 合計       | 20  | 28 | 67   |

## 《社会体育奨励事業に関する事項》

| 事業名          | 事業数 | 回数 | 参加者数  |
|--------------|-----|----|-------|
|              | 事業回 |    | 人     |
| 都民体育大会       | 3   | 4  | 590   |
| 市町村総合体育大会    | 1   | 1  | 208   |
| 都民生涯スポーツ大会   | 1   | 1  | 126   |
| 都民スポレクふれあい大会 | 1   | 1  | 69    |
| 中級技術講習会      | 12  | 12 | 531   |
| 合計           | 18  | 19 | 1,524 |

## 《市民スポーツ教室事業に関する事項》

| 教室名         | 事業数 | 日数 | 参加者数  |
|-------------|-----|----|-------|
|             | 事業日 |    | 人     |
| ウォーキング教室    | 3   | 3  | 64    |
| ジュニア陸上競技教室  | 1   | 4  | 167   |
| ラリーテニス教室    | 1   | 1  | 4     |
| ジュニアスポーツ教室  | 6   | 6  | 371   |
| ジュニアスキースクール | 1   | 3  | 120   |
| 夏休み「馬の教室」   | 2   | 4  | 80    |
| ニュースポーツ体験教室 | 2   | 2  | 1,717 |
| 合計          | 16  | 23 | 2,523 |

## 《市民体育大会に関する事項》

| 事業名  | 期 日               | 会 場          | 延参加者数 (人) |
|------|-------------------|--------------|-----------|
| 夏季大会 | 平成19年 8月26日       | 総合プール        | 930       |
| 秋季大会 | 平成19年 9月23日～11月4日 | 市内各施設        | 16,569    |
| 冬季大会 | 平成20年 1月19日・20日   | レーシングキャンプ野辺山 | 156       |
| 合 計  |                   | 3事業          | 17,655    |

## 《スポーツ大会に関する事項》

| 事業名        | 事業数 | 参加者数  |
|------------|-----|-------|
|            | 事業  | 人     |
| ジュニアスポーツ大会 | 6   | 4,042 |
| 壮年ソフトボール大会 | 1   | 133   |
| 府中駅伝競走大会   | 1   | 1,149 |
| 合 計        | 8   | 5,324 |

## 《レクリエーション事業に関する事項》

| 事業名                        | 事業数 | 延参加数  |
|----------------------------|-----|-------|
|                            | 事業  | 人     |
| 市民スポーツ・レクリエーション<br>フェスティバル | 1   | 2,047 |
| インディアカ大会                   | 1   | 130   |
| ラリーテニス大会                   | 1   | 132   |
| 四半的弓道大会                    | 1   | 70    |
| グラウンドゴルフ大会                 | 1   | 102   |
| みんなのスポーツday                | 1   | 2,079 |
| ボールふれあいフェスタ                | 1   | 2,000 |
| 合 計                        | 7   | 6,560 |

## 《学校開放運営事業に関する事項》

夜間開放利用クラブの状況

## (1) 体育館

| 開放校数 | クラブ数 | 種目数 | 開放日数  | 会員数   | 延参加者数 (人) |
|------|------|-----|-------|-------|-----------|
| 32   | 219  | 19  | 9,014 | 4,570 | 129,301   |

## (2) 校庭

| 開放校数 | クラブ数 | 種目数 | 開放日数 | 会員数 | 延参加者数 (人) |
|------|------|-----|------|-----|-----------|
| 4    | 20   | 3   | 701  | 413 | 20,987    |

## 《健康センタースポーツ活動運営事業に関する事項》

| 事業名               | 事業数 | 回数  | 延参加者数  |
|-------------------|-----|-----|--------|
| ジュニアスポーツ教室        | 8   | 225 | 4,092  |
| 幼児体育              | 1   | 31  | 499    |
| 女性教室              | 3   | 153 | 4,679  |
| 高齢者教室             | 1   | 82  | 3,390  |
| ストレッチ&エンジョイスports | 1   | 25  | 240    |
| ホリデースports        | 1   | 23  | 494    |
| 一般公開指導教室          | 3   | 32  | 205    |
| 合計                | 18  | 571 | 13,599 |

## 《地域体育施設スポーツ活動事業に関する事項》

## 1. 自主事業

| 施設名    | 事業数 | 回数    | 延参加者数  |
|--------|-----|-------|--------|
| 白系台体育館 | 6   | 189   | 8,243  |
| 押立体育館  | 5   | 172   | 8,490  |
| 栄町体育館  | 5   | 189   | 8,517  |
| 日吉体育館  | 3   | 108   | 5,148  |
| 本宿体育館  | 5   | 189   | 11,326 |
| 四谷体育館  | 5   | 135   | 6,349  |
| 朝日体育館  | 2   | 54    | 1,217  |
| 合計     | 31  | 1,036 | 49,290 |

## 2. 指導者付き一般公開事業

| 事業名     | 事業数 | 回数  | 延参加者数  |
|---------|-----|-----|--------|
| 地域体育館6館 | 11  | 442 | 11,291 |

## 3. 夏休み指導者付き一般公開事業

| 事業名     | 事業数 | 回数 | 延参加者数 |
|---------|-----|----|-------|
| 地域体育館6館 | 6   | 18 | 673   |

## 4. 運営協議会委託事業

| 事業名          | 事業数 | 回数 | 延参加者数 |
|--------------|-----|----|-------|
| レクリエーションのつどい | 6   | 6  | 1,594 |

## 《体育関係団体主催事業（後援及び補助事業）に関する事項》

| 実施団体数 | 延参加者数   |
|-------|---------|
| 30団体  | 14,423人 |

## 《全国大会等出場補助事業に関する事項》

| 大会名     | 出場団体数等   | 出場者数    |
|---------|----------|---------|
| 全 国 大 会 | 4団体、個人4人 | 68<br>人 |
| 関 東 大 会 | 0団体      | 0       |
| 合 計     | 4団体、個人4人 | 68      |

# 図 書 館

## 《図書・視聴覚資料の利用に関する事項》

### 1. 図書及び視聴覚資料貸出数

| 区 分      | 図 書       |         |           | 視 聴 覚 |         |        |        |          |      |         | 貸出数       |
|----------|-----------|---------|-----------|-------|---------|--------|--------|----------|------|---------|-----------|
|          | 一 般       | 児 童     | 合 計       | カセット  | C D     | DVD    | ビデオ    | レーザーディスク | 録音図書 | 合 計     | 合 計       |
| 中 央      | 471,339   | 158,276 | 629,615   | 2,287 | 160,620 | 65,700 | 48,248 | 441      | 727  | 278,023 | 907,638   |
| 白 系      | 89,613    | 49,683  | 139,296   | 45    | 1,864   | 798    | 396    | -        | 32   | 3,135   | 142,431   |
| 西 府      | 37,358    | 29,069  | 66,427    | 22    | 783     | 590    | 203    | -        | 1    | 1,599   | 68,026    |
| 武 蔵      | 60,170    | 35,294  | 95,464    | 47    | 2,584   | 826    | 398    | -        | 0    | 3,855   | 99,319    |
| 新 町      | 46,356    | 24,184  | 70,540    | 58    | 1,440   | 430    | 232    | -        | 0    | 2,160   | 72,700    |
| 住 吉      | 69,743    | 46,365  | 116,108   | 23    | 1,428   | 786    | 457    | -        | 3    | 2,697   | 118,805   |
| 是 政      | 51,166    | 31,981  | 83,147    | 7     | 581     | 273    | 153    | -        | 0    | 1,014   | 84,161    |
| 紅 葉      | 27,254    | 17,571  | 44,825    | 28    | 1,023   | 531    | 231    | -        | 0    | 1,813   | 46,638    |
| 押 立      | 20,463    | 16,552  | 37,015    | 30    | 803     | 447    | 176    | -        | 0    | 1,456   | 38,471    |
| 四 谷      | 27,424    | 27,665  | 55,089    | 10    | 700     | 671    | 177    | -        | 2    | 1,560   | 56,649    |
| 片 町      | 56,407    | 30,719  | 87,126    | 21    | 728     | 412    | 136    | -        | 0    | 1,297   | 88,423    |
| 宮 町      | 29,985    | 31,419  | 61,404    | 12    | 383     | 382    | 176    | -        | 0    | 953     | 62,357    |
| 生涯学習センター | 104,729   | 51,733  | 156,462   | 20    | 1,394   | 782    | 479    | -        | 0    | 2,675   | 159,137   |
| 合 計      | 1,092,007 | 550,511 | 1,642,518 | 2,610 | 174,331 | 72,628 | 51,462 | 441      | 765  | 302,237 | 1,944,755 |

### 2. 視聴覚資料鑑賞席の利用回数

(単位：回)

| カセットテープ | C D   | DVD   | ビデオテープ | レーザーディスク | 合 計   |
|---------|-------|-------|--------|----------|-------|
| 38      | 1,686 | 1,616 | 3,761  | 439      | 7,540 |

### 3. 貸出登録者数

(平成20年3月31日現在) (単位：人)

| 区 分      | 一 般     | 児 童    | 合 計     |
|----------|---------|--------|---------|
| 中 央      | 66,427  | 7,290  | 73,717  |
| 白 系      | 6,534   | 1,327  | 7,861   |
| 西 府      | 2,739   | 752    | 3,491   |
| 武 蔵      | 4,182   | 862    | 5,044   |
| 新 町      | 3,142   | 659    | 3,801   |
| 住 吉      | 4,920   | 1,037  | 5,957   |
| 是 政      | 3,435   | 888    | 4,323   |
| 紅 葉      | 3,772   | 774    | 4,546   |
| 押 立      | 1,302   | 421    | 1,723   |
| 四 谷      | 2,826   | 820    | 3,646   |
| 片 町      | 3,711   | 781    | 4,492   |
| 宮 町      | 2,852   | 1,074  | 3,926   |
| 生涯学習センター | 10,479  | 1,710  | 12,189  |
| 合 計      | 116,321 | 18,395 | 134,716 |



## 《蔵書に関する事項》

## 1. 蔵書数

(平成20年3月31日現在)

| 区        | 分 | 一 般     | 児 童     | 合 計       |
|----------|---|---------|---------|-----------|
| 中        | 央 | 661,562 | 125,780 | 787,342   |
| 白        | 系 | 30,090  | 22,787  | 52,877    |
| 西        | 府 | 36,185  | 20,742  | 56,927    |
| 武        | 蔵 | 34,274  | 17,370  | 51,644    |
| 新        | 町 | 31,160  | 16,804  | 47,964    |
| 住        | 吉 | 36,359  | 19,107  | 55,466    |
| 是        | 政 | 29,382  | 18,238  | 47,620    |
| 紅        | 葉 | 25,474  | 16,459  | 41,933    |
| 押        | 立 | 6,141   | 6,154   | 12,295    |
| 四        | 谷 | 16,559  | 13,208  | 29,767    |
| 片        | 町 | 22,611  | 15,889  | 38,500    |
| 宮        | 町 | 13,418  | 17,190  | 30,608    |
| 生涯学習センター |   | 36,222  | 13,492  | 49,714    |
| 合 計      |   | 979,437 | 323,220 | 1,302,657 |

## 2. 視聴覚資料の所蔵数

(平成20年3月31日現在) (単位：本)

| カセットテープ | C      | D     | DVD    | ビデオテープ | レーザーディスク | 録音図書   | 合 計 |
|---------|--------|-------|--------|--------|----------|--------|-----|
| 8,652   | 43,875 | 4,697 | 16,192 | 3,242  | 933      | 77,591 |     |

## 3. マイクロフィルムの所蔵数(平成20年3月31日現在)

3,974本

## 《人口1人当たりの比率に関する事項》

実績比率(人口：平成19年4月1日現在)

## (1) 人口1人当たり貸出資料数

$$\frac{\text{貸出資料数}}{\text{人 口}} = \frac{1,944,755}{242,607} = 8.0 \text{ 点}$$

## (2) 貸出登録率

$$\frac{\text{登録者数}}{\text{人 口}} = \frac{134,716}{242,607} = 55.5 \%$$

## (3) 登録者1人当たり貸出資料数

$$\frac{\text{貸出資料数}}{\text{登録者数}} = \frac{1,944,755}{134,716} = 14.4 \text{ 点}$$

## (4) 人口1人当たり蔵書冊数

$$\frac{\text{蔵書冊数}}{\text{人 口}} = \frac{1,302,657}{242,607} = 5.4 \text{ 冊}$$

注. 小数点以下第2位を四捨五入。

## 《リクエストサービスに関する事項》

## 1. 図書資料分

(単位:件)

| 区 分         | 図 書     | 雑 誌    | 合 計     |
|-------------|---------|--------|---------|
| 中 央         | 41,453  | 2,282  | 43,735  |
| 白 系 台       | 16,441  | 1,647  | 18,088  |
| 西 府         | 5,994   | 474    | 6,468   |
| 武 蔵 台       | 9,662   | 811    | 10,473  |
| 新 町         | 7,219   | 665    | 7,884   |
| 住 吉         | 11,842  | 669    | 12,511  |
| 是 政         | 7,511   | 573    | 8,084   |
| 紅 葉 丘       | 6,292   | 742    | 7,034   |
| 押 立         | 8,482   | 763    | 9,245   |
| 四 谷         | 7,112   | 841    | 7,953   |
| 片 町         | 10,757  | 626    | 11,383  |
| 宮 町         | 8,654   | 815    | 9,469   |
| 生涯学習センター    | 15,445  | 1,024  | 16,469  |
| W E B ・ 携 帯 | 52,627  | 4,078  | 56,705  |
| 合 計         | 209,491 | 16,010 | 225,501 |

注. WEB・携帯は、平成19年12月1日以降分。

## 2. 視聴覚資料分

(単位:件)

|             |        |
|-------------|--------|
| 中 央         | 6,035  |
| 白 系 台       | 1,976  |
| 西 府         | 924    |
| 武 蔵 台       | 2,524  |
| 新 町         | 1,188  |
| 住 吉         | 1,567  |
| 是 政         | 632    |
| 紅 葉 丘       | 1,049  |
| 押 立         | 1,140  |
| 四 谷         | 1,089  |
| 片 町         | 489    |
| 宮 町         | 667    |
| 生涯学習センター    | 1,447  |
| W E B ・ 携 帯 | 12,874 |
| 合 計         | 33,601 |

注. WEB・携帯は、平成19年12月1日以降分。

## 《年間行事に関する事項》

| 年月日                                  | 会場                | 行事名                             | 講師           | 参加人員(人) |
|--------------------------------------|-------------------|---------------------------------|--------------|---------|
| 平成19年 4月21日                          | 中央文化センター          | 子ども読書の日虹のおはなし会                  | 小倉 恵子        | 30      |
| 平成19年 6月19・22・26日、<br>7月3・10日        | 中央図書館・中央文化センター    | ボランティア養成講座 第1～5回                | 根岸貴子ほか<br>2名 | 150     |
| 平成19年 8月 2日                          | 中央図書館             | 夏のおたのしみおはなし会                    | 職員           | 44      |
| 平成19年 9月25日、<br>10月2・16・23日、11月6・20日 | 中央文化センター          | 対面朗読ボランティア養成講座                  | 遠藤 美枝子       | 150     |
| 平成19年10月18日                          | 子ども家庭支援センター<br>たち | 絵本とわらべうたの会                      | 吉田 優子        | 79      |
| 平成19年10月25～31日                       | 心身障害者福祉センター       | 布絵本・さわる絵本の展示                    | -            | -       |
| 平成19年12月 1日～ 2月29日                   | 中央図書館             | 絵本の世界展                          | -            | 約11,000 |
| 平成19年12月 5～16日                       | 府中市美術館<br>市民ギャラリー | 絵本原画展「絵はものがたり<br>の世界をひろげる魔法のつえ」 | -            | 1,826   |
| 平成19年12月 9日                          | 府中市民会館コパソホール飛鳥    | あなたに語る折々のうた                     | 大岡 信         | 584     |
| 平成19年12月20日                          | 中央図書館             | 冬のおたのしみおはなし会                    | 職員           | 46      |
| 平成20年 2月18・19日                       | 中央図書館             | ボランティア事前研修会                     | 職員           | 50      |
| 平成20年 2月23日                          | 府中市民会館            | 図書館講演会                          | 齋藤 惇夫        | 70      |
| 平成20年 3月14・21・28日                    | 中央図書館             | 布絵本手作りボランティア養成講座                | 中山芳子ほか<br>1名 | 30      |

## 《定期的な行事に関する事項》

おはなし会 (おはなしの森)

| 開催日           | 会場    | 講師 | 開催回数    | 参加人員     |
|---------------|-------|----|---------|----------|
| 毎週木曜日、毎月第2土曜日 | 中央図書館 | 職員 | 回<br>82 | 人<br>803 |
| 毎月第2・3・4水曜日   | 地区図書館 | 職員 | 34      | 361      |
| 合計            |       |    | 116     | 1,164    |

おはなし会 (ちいさい子のためのおはなし会)

| 開催日         | 会場    | 講師 | 開催回数    | 参加人員     |
|-------------|-------|----|---------|----------|
| 毎月第2・4木曜日   | 中央図書館 | 職員 | 回<br>18 | 人<br>594 |
| 毎月第2・3・4水曜日 | 地区図書館 | 職員 | 44      | 643      |
| 合計          |       |    | 62      | 1,237    |

赤ちゃん絵本文庫

| 実施場所   | 登録者数  | 貸出者数  | 実施回数 | 貸出冊数  |
|--------|-------|-------|------|-------|
| 保健センター | 918 人 | 237 人 | 36 回 | 747 冊 |

## 《除籍図書のリサイクルに関する事項》

| 年 月 日  | 会 場                        | 入場者<br>人 | 冊 数<br>冊 | 内 容 |
|--|----------------------------|----------|----------|-----|
| 平成19年 6月 9日～30日  | 各 地 区 図 書 館<br>(押立・桜通りを除く) | 1,957    | 7,374    | 図書  |
| 平成19年 7月 7日～15日<br>(学習センターのみ9月29日～10月7日)                 | 各 地 区 図 書 館                | 1,348    | 7,081    | 雑誌  |
| 平成19年 7月19日～8月5日, 20年1月23日<br>～27日, 2月20日～29日, 3月19日～27日 | 中 央 図 書 館                  | 1,309    | 6,483    | 雑誌  |
| 平成19年 8月7日～22日, 20年1月23日～<br>27日, 2月20日～29日, 3月19日～27日   | 中 央 図 書 館                  | 1,382    | 3,847    | 図書  |
| 合 計  |                            | 5,996    | 24,785   |     |

注. その他学童クラブ等市内施設に3,151冊提供した。

## 《府中市市民会館・中央図書館複合施設整備事業に関する事項》

| 事 業 件 名                   | 工 事 内 容  | 備 考   |
|---------------------------|--|---|
| 府中市市民会館・中央図書館複合<br>施設整備事業 | 延床面積 14,190.17㎡<br>市民会館 2,864.17㎡<br>中央図書館 6,076.53㎡<br>共用部 5,249.47㎡<br>規模 地下1階地上5階<br>構造 鉄骨鉄筋コンクリート造、<br>鉄骨造、鉄筋コンクリート造<br>建設期間<br>平成18年6月から<br>平成19年8月 | PFI事業として、施設建設及び<br>その後15年間の維持管理、運營業<br>務の一部を実施する。<br>平成19年12月1日開館 |

## 美術館

## 《美術館運営協議会に関する事項》

定例会 2回

| 職名  | 氏名   |
|-----|--|
| 会長  | 田中 通孝  |
| 副会長 | 宝木 範義  |
| 委員  | 小野澤 せつ子 国本 充典 鈴木 達夫 中林 和雄<br>藤原 美江 松浦 寿夫 濱中 孝司 井上 治男<br>大熊 真奈美 田口 祥子 |

## 《美術品収集選定委員会に関する事項》

定例会 1回

| 職名   | 氏名                     |
|------|------------------------|
| 委員長  | 坂本 満                   |
| 副委員長 | 樋田 豊次郎                 |
| 委員   | 塩田 純一 田中 淳 草薙 奈津子 松本 透 |

## 《展覧会に関する事項》

| 展覧会名              | 開催日数 | 入場者数   | 内有料    |
|-------------------|------|--------|--------|
|                   | 日間   | 人      | 人      |
| 動物絵画の100年展        | 19   | 7,260  | 5,799  |
| 子どもの目で見ると、てんらんかい展 | 26   | 3,026  | 1,891  |
| 児島善三郎展            | 39   | 6,658  | 4,682  |
| 藪野健展              | 63   | 10,171 | 4,735  |
| キスリング展            | 32   | 10,260 | 6,587  |
| 府中千年展             | 75   | 7,901  | 2,944  |
| 南蛮の夢、紅毛のまぼろし展     | 14   | 1,483  | 965    |
| 常設展               | 268  | 48,441 | 29,070 |
| 合計                |      | 95,200 | 56,673 |

## 《美術作品等購入に関する事項》

- (1) 購入作品 81点
- (2) 寄贈作品 88点

## 《美術普及事業等に関する事項》

## 1. 公開制作

| 作家名   | 題名              | 期間                 |
|-------|-----------------|--------------------|
| 須田 悦弘 | 須田 悦弘           | 平成19年 4月28日～ 7月16日 |
| 青木 野枝 | 空の水             | 平成19年 7月28日～11月18日 |
| 大巻 伸嗣 | ECHO-white void | 平成19年12月 1日～ 3月 2日 |
| 0 JUN | 眼の、前に           | 平成20年 3月15日～ 5月11日 |
| 合 計   |                 | 4事業 4回             |

## 2. ミュージウムコンサート

| 内 容     | 実 施 日       | 参加人数<br>人 |
|---------|-------------|-----------|
| フラメンコの夜 | 平成19年 8月25日 | 274       |
| 武蔵国府太鼓  | 平成20年 2月 9日 | 46        |
| 府中囃子    | 平成20年 3月 2日 | 208       |
| 合 計     | 3事業 3回      | 528       |

## 3. ワークショップ

| 名 称                | 講 師                           | 期 間<br>日間 | 参加人数<br>人 |
|--------------------|-------------------------------|-----------|-----------|
| 馬を描く、馬を感じる         | 池田泰子 (美術家)                    | 1         | 24        |
| いろとかたちで遊ぼう!        | 末岩佳美 (デザイナー) ほか               | 3         | 125       |
| 藪野健と一緒に府中市美術館を描こう  | 藪野健 (画家)                      | 1         | 19        |
| 彫刻めぐり              | 当館サポートスタッフ、NPO法人アートプロジェクトTAMA | 1         | 20        |
| 絵本の読み聞かせ           | 当館サポートスタッフ、NPO法人アートプロジェクトTAMA | 1         | 99        |
| 絵本よみきかせ一木をめぐるお話    | 当館サポートスタッフ、NPO法人アートプロジェクトTAMA | 6         | 488       |
| るんるんバルーン           | 市内小・中学校図工美術教員                 | 1         | 122       |
| アートをおくろう           | 当館学芸員                         | 2         | 28        |
| 鉄で自分の世界をつくろう・子ども編  | 青木野枝 (アーティスト)                 | 2         | 20        |
| 鉄で自分の世界をつくろう・大人編   | 青木野枝 (アーティスト)                 | 2         | 21        |
| ガイドツアー「府中の森の彫刻めぐり」 | 当館サポートスタッフ                    | 2         | 40        |
| 花はどこへいった           | 大巻伸嗣 (アーティスト)                 | 2         | 19        |
| 合 計                | 12事業 36回                      | 24        | 1,025     |

## 4. 講座

| 演 題                      | 講 師                  | 実 施 日       | 参加人数<br>人 |
|--------------------------|----------------------|-------------|-----------|
| 子どもの目で見ると、「抽象画」          | 当館学芸員                | 平成19年 5月26日 | 12        |
| バルビゾン派と日本の画家たち           | 当館学芸員                | 平成19年 6月 9日 | 12        |
| 児島善三郎の世界                 | 当館学芸員                | 平成19年 6月30日 | 55        |
| 画家・正宗得三郎                 | 村山鎮雄(美術史家・当館前館長)     | 平成19年 8月 4日 | 48        |
| 東京国際版画ビエンナーレと1970年代版画    | 当館学芸員                | 平成19年11月27日 | 15        |
| 府中らしさ?                   | 馬場治子(府中市郷土の森博物館)     | 平成20年 1月19日 | 32        |
| 女性たちの近代美術-吉田ふじを、福田たね、その他 | 児島薫(大学文学部美学美術史学科准教授) | 平成20年 3月16日 | 28        |
| 合 計                      | 7事業 7回               |             | 202       |

## 5. ギャラリートーク

| 名 称   | 講 師       | 回 数 | 参加人数<br>人 |
|-------|-----------|-----|-----------|
| 常 設 展 | 当 館 学 芸 員 | 12回 | 185       |
| 合 計   | 1事業 12回   |     | 185       |

## 6. 関連事業

| 内 容             | 回 数      | 参 加 人 数<br>人      |
|-----------------|----------|-------------------|
| 企 画 展 関 連 事 業   | 12事業 34回 | 3,515             |
| 公 開 制 作 関 連 事 業 | 7事業 7回   | 1,497             |
| ティーンズスタジオ       | 9事業 9回   | 1,153             |
| 美 術 鑑 賞 教 室     | —        | 小学生2,070 中学生1,114 |
| 実 習 、 研 修       | 13事業 18回 | 806               |
| 合 計             | 19事業 41回 | 8,196             |

## 《市民ギャラリーの利用に関する事項》

|        |         |           |
|--------|---------|-----------|
| 使用可能単位 | 42単位    |           |
| 使用単位   | 41単位    | 使用率97.6%  |
| 使用可能日数 | 268日    |           |
| 使用日数   | 218日    | 使用日率81.3% |
| 入場者数   | 33,122人 |           |





選挙管理委員会事務局



## 選挙管理委員会事務局

## 《選挙管理委員会に関する事項》

## 1. 委員・補充員名簿

(任期：平成16年4月1日～平成20年3月31日)

| 職名       | 氏名    | 職名  | 氏名    |
|----------|-------|-----|-------|
| 委員長      | 鹿島恒雄  | 補充員 | 小澤量   |
| 委員長職務代理者 | 藤田恵美  | 〃   | 大塚勝子  |
| 委員       | 藤田信一郎 | 〃   | 栗田正美子 |
| 委員       | 内藤和良  | 〃   | 宮崎巖   |

## 2. 委員会開催回数 20回

## 《選挙人名簿登録者に関する事項》

## 1. 選挙人名簿登録者数（平成19年9月1日現在）

(単位：人)

| 男       | 女      | 合計      |
|---------|--------|---------|
| 100,720 | 96,061 | 196,781 |

## 2. 農業委員会委員選挙人名簿（平成19年1月1日現在）

(単位：人、世帯)

| 投票区 | 男   | 女   | 合計  | 世帯  |
|-----|-----|-----|-----|-----|
| 1   | 150 | 117 | 267 | 123 |
| 2   | 72  | 56  | 128 | 58  |
| 3   | 253 | 185 | 438 | 206 |
| 合計  | 475 | 358 | 833 | 387 |

## 《明るい選挙啓発に関する事項》

1. 明るい選挙推進協議会委員 36名
2. 明るい選挙推進委員 94名
3. ポスターコンクール応募状況

(単位：人)

| 学校別 | 応募総数(校) | 応募者数 |     |     |
|-----|---------|------|-----|-----|
|     |         | 男    | 女   | 合計  |
| 小学校 | 2       | 50   | 25  | 75  |
| 中学校 | 3       | 175  | 161 | 336 |
| 合計  | 5       | 225  | 186 | 411 |

## 《その他諸行事及び諸会議等に関する事項》

|   | 行事・会議名                 | 開催回数 |
|---|------------------------|------|
| 1 | 諸会議                    | 6回   |
| 2 | 全国市区選挙管理委員会連合会         | 2    |
| 3 | 全国市区選挙管理委員会連合会（東京支部）   | 2    |
| 4 | 東京都市選挙管理委員会連合会         | 18   |
| 5 | 東京都市選挙管理委員会連合会（第4ブロック） | 7    |



農業委員会事務局

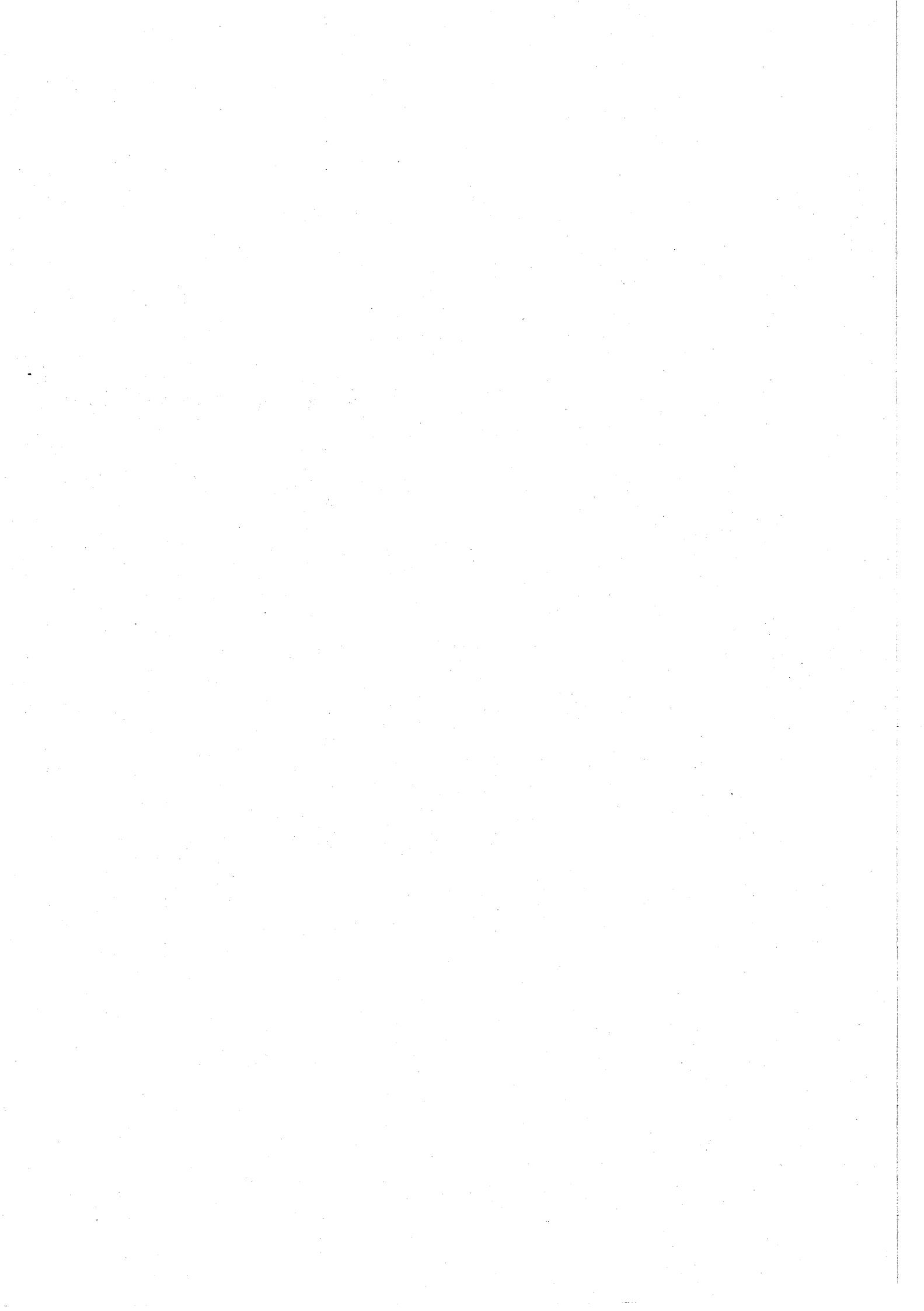

# 農業委員会事務局

## 《農業委員会活動に関する事項》

### 1. 農業委員名簿

(任期：平成17年7月20日～平成20年7月19日)

| 職名     | 氏名      | 職名 | 氏名      |
|--------|---------|----|---------|
| 会長     | 小牧 貞 男  | 委員 | 高野 茂 久  |
| 会長職務代理 | 河内 九 一  | 〃  | 小松原 憲 一 |
| 〃      | 栗林 正 昭  | 〃  | 小林 俊 夫  |
| 委員     | 澤井 行 雄  | 〃  | 榎本 一 郎  |
| 〃      | 手塚 歳 久  | 〃  | 鹿島 朋 雄  |
| 〃      | 鈴木 一 治  | 〃  | 粕谷 善 右  |
| 〃      | 山本 豊    | 〃  | 林 辰 男   |
| 〃      | 比留間 吉 郎 | 〃  | 小林 清 秀  |
| 〃      | 吉野 英 雄  | 〃  | 関 享 治   |
| 〃      | 松村 寿 志  | 〃  | 戸井田 喜 良 |

### 2. 農業委員会等開催状況

| 会議名    | 回数  |
|--------|-----|
| 総 会    | 12回 |
| 農業経営部会 | 1回  |
| 土地利用部会 | 2回  |

### 3. 自立農業経営者研究集会

| 期 日               | 場 所              | 出席者数  | 講 師                   | 内 容                |
|-------------------|------------------|-------|-----------------------|--------------------|
| 平成20年<br>2月28日(木) | 府中の森芸術劇場<br>平成の間 | 約100名 | 東一西東京青果株式会社<br>鈴木 寛 氏 | 講 演<br>市場動向と消費者ニーズ |

### 4. 農業委員・農業者大会

| 期 日               | 場 所            | 参加者数                             |
|-------------------|----------------|----------------------------------|
| 平成20年<br>2月29日(金) | 昭島市民会館<br>大ホール | 農 業 委 員 15<br>受 賞 者 5<br>事 務 局 3 |

### 5. 表彰関係

(1) 企業の農業経営顕彰者(東京都農業委員・農業者大会)

○東京都知事賞 ○東京都農業会議会長賞

(野菜) 市村 文雄(押立町)

(2) 農業後継者顕彰者(東京都農業委員・農業者大会)

○東京都農業会議会長賞

(果樹) 宮崎 勲(南町)

(3) 農業委員会等功労者（東京都農業委員会・農業者大会）

○農業功労者感謝状

（野菜）田中茂雄（八幡町）

(4) 優秀農業経営者（北多摩地区農業委員会連合会）

○北多摩地区農業委員会連合会会長賞

（野菜）田代照治（若松町）

(5) 優秀農業経営者（府中市農業振興褒賞式典）

○市長賞（農業委員会推薦）

小澤 明（本宿町） 馬場 信利（小柳町）

山崎 昇次（四谷） 佐伯 利雄（分梅町）

田代 照治（若松町）

○農業委員会会長賞

赤堀 明生（日新町） 戸井田 正直（白糸台）

戸塚 明夫（多磨町） 馬場 和雄（白糸台）

(6) 優秀女性農業従事者（府中市農業振興褒賞式典）

○市長賞（農業委員会推薦）

市川 サト（西府町） 野口 美紗子（紅葉丘）

小松原 みゑ子（四谷） 塩澤 ヒデ子（若松町）

松村 キヨ（宮西町） 鈴木 智恵子（是政）

横田 友子（押立町）

○農業委員会会長賞

大森 勝代（四谷） 戸塚 千代子（白糸台）

市川 道子（四谷） 馬場 正子（白糸台）

小勝 京子（白糸台） 石川 澄子（押立町）

(7) 優秀農業後継者（府中市農業振興褒賞式典）

○市長賞

朝倉 靖（南町） 田中 義孝（白糸台）

松村 聡（本宿町） 大谷 泰彦（是政）

6. 農業先進地視察

| 期 日                      | 場 所    | 内 容                                 |
|--------------------------|--------|-------------------------------------|
| 平成19年10月 2日（火）<br>～3日（水） | 長野県飯田市 | ・飯田市農業振興センターの概要について<br>・農業振興の概要について |

7. 農業簿記記帳整理講習会

毎月1回開催 出席46人

8. 審議状況

(1) 農地法第3条に基づく審議件数

(面積単位：m<sup>2</sup>)

| 件数 | 筆数 | 面 積  | 田  |      | 畑  |      | そ の 他 |      |
|----|----|------|----|------|----|------|-------|------|
|    |    |      | 筆数 | 面 積  | 筆数 | 面 積  | 筆数    | 面 積  |
| 0  | 0  | 0.00 | 0  | 0.00 | 0  | 0.00 | 0     | 0.00 |

(2) 農地法第4条に基づく審議件数

(面積単位：m<sup>2</sup>)

| 件数 | 筆数 | 面 積       | 田  |          | 畑  |          | そ の 他 |      |
|----|----|-----------|----|----------|----|----------|-------|------|
|    |    |           | 筆数 | 面 積      | 筆数 | 面 積      | 筆数    | 面 積  |
| 31 | 54 | 12,859.48 | 20 | 3,705.48 | 34 | 9,154.00 | 0     | 0.00 |



(3) 農地法第5条に基づく審議件数

| 件数 | 筆数  | 面積        | (面積単位：m <sup>2</sup> ) |          |    |           |     |      |
|----|-----|-----------|------------------------|----------|----|-----------|-----|------|
|    |     |           | 田                      |          | 畑  |           | その他 |      |
|    |     |           | 筆数                     | 面積       | 筆数 | 面積        | 筆数  | 面積   |
| 51 | 111 | 25,709.44 | 21                     | 5,851.78 | 90 | 19,857.66 | 0   | 0.00 |

(4) 農地法第20条に基づく審議件数

| 件数 | 筆数 | 面積     | (面積単位：m <sup>2</sup> ) |      |    |        |     |      |
|----|----|--------|------------------------|------|----|--------|-----|------|
|    |    |        | 田                      |      | 畑  |        | その他 |      |
|    |    |        | 筆数                     | 面積   | 筆数 | 面積     | 筆数  | 面積   |
| 1  | 2  | 527.00 | 0                      | 0.00 | 2  | 527.00 | 0   | 0.00 |

9. 目的別集計表

(1) 4条関係

| 区分  | (面積単位：m <sup>2</sup> ) |          |        |          |      |      |    |        |
|-----|------------------------|----------|--------|----------|------|------|----|--------|
|     | 個人住宅                   |          | 貸家共同住宅 |          | 建売住宅 |      | 道路 |        |
|     | 筆数                     | 面積       | 筆数     | 面積       | 筆数   | 面積   | 筆数 | 面積     |
| 田   | 5                      | 1,281.00 | 5      | 1,613.00 | 0    | 0.00 | 4  | 296.00 |
| 畑   | 13                     | 3,469.00 | 10     | 3,135.00 | 0    | 0.00 | 0  | 0.00   |
| その他 | 0                      | 0.00     | 0      | 0.00     | 0    | 0.00 | 0  | 0.00   |
| 合計  | 18                     | 4,750.00 | 15     | 4,748.00 | 0    | 0.00 | 4  | 296.00 |

| 区分  | 駐車場資材置場 |          | その他    |          | 合計     |           |
|-----|---------|----------|--------|----------|--------|-----------|
|     | 筆数      | 面積       | 筆数     | 面積       | 筆数     | 面積        |
|     | 田       | 3        | 151.00 | 3        | 364.48 | 20        |
| 畑   | 3       | 917.00   | 8      | 1,633.00 | 34     | 9,154.00  |
| その他 | 0       | 0.00     | 0      | 0.00     | 0      | 0.00      |
| 合計  | 6       | 1,068.00 | 11     | 1,997.48 | 54     | 12,859.48 |

(2) 5条関係

| 区分  | (面積単位：m <sup>2</sup> ) |          |        |          |      |          |    |       |
|-----|------------------------|----------|--------|----------|------|----------|----|-------|
|     | 個人住宅                   |          | 貸家共同住宅 |          | 建売住宅 |          | 道路 |       |
|     | 筆数                     | 面積       | 筆数     | 面積       | 筆数   | 面積       | 筆数 | 面積    |
| 田   | 2                      | 1,227.00 | 0      | 0.00     | 4    | 808.00   | 0  | 0.00  |
| 畑   | 56                     | 5,583.00 | 8      | 5,528.00 | 13   | 6,856.18 | 2  | 24.68 |
| その他 | 0                      | 0.00     | 0      | 0.00     | 0    | 0.00     | 0  | 0.00  |
| 合計  | 58                     | 6,810.00 | 8      | 5,528.00 | 17   | 7,664.18 | 2  | 24.68 |

| 区分  | 駐車場資材置場 |          | その他    |          | 合計       |           |
|-----|---------|----------|--------|----------|----------|-----------|
|     | 筆数      | 面積       | 筆数     | 面積       | 筆数       | 面積        |
|     | 田       | 2        | 964.00 | 13       | 2,852.78 | 21        |
| 畑   | 1       | 1,350.00 | 10     | 515.80   | 90       | 19,857.66 |
| その他 | 0       | 0.00     | 0      | 0.00     | 0        | 0.00      |
| 合計  | 3       | 2,314.00 | 23     | 3,368.58 | 111      | 25,709.44 |

## 《国有農地に関する事項》

国有農地等残存面積

(平成20年3月末現在)

| 貸付別  | 件数 | 面積             |
|------|----|----------------|
|      | 件  | m <sup>2</sup> |
| 転用貸付 | 12 | 3,061.00       |
| 農耕貸付 | 9  | 1,878.00       |
| 未貸付  | 18 | 2,412.00       |
| 合計   | 39 | 7,351.00       |

監 查 事 務 局

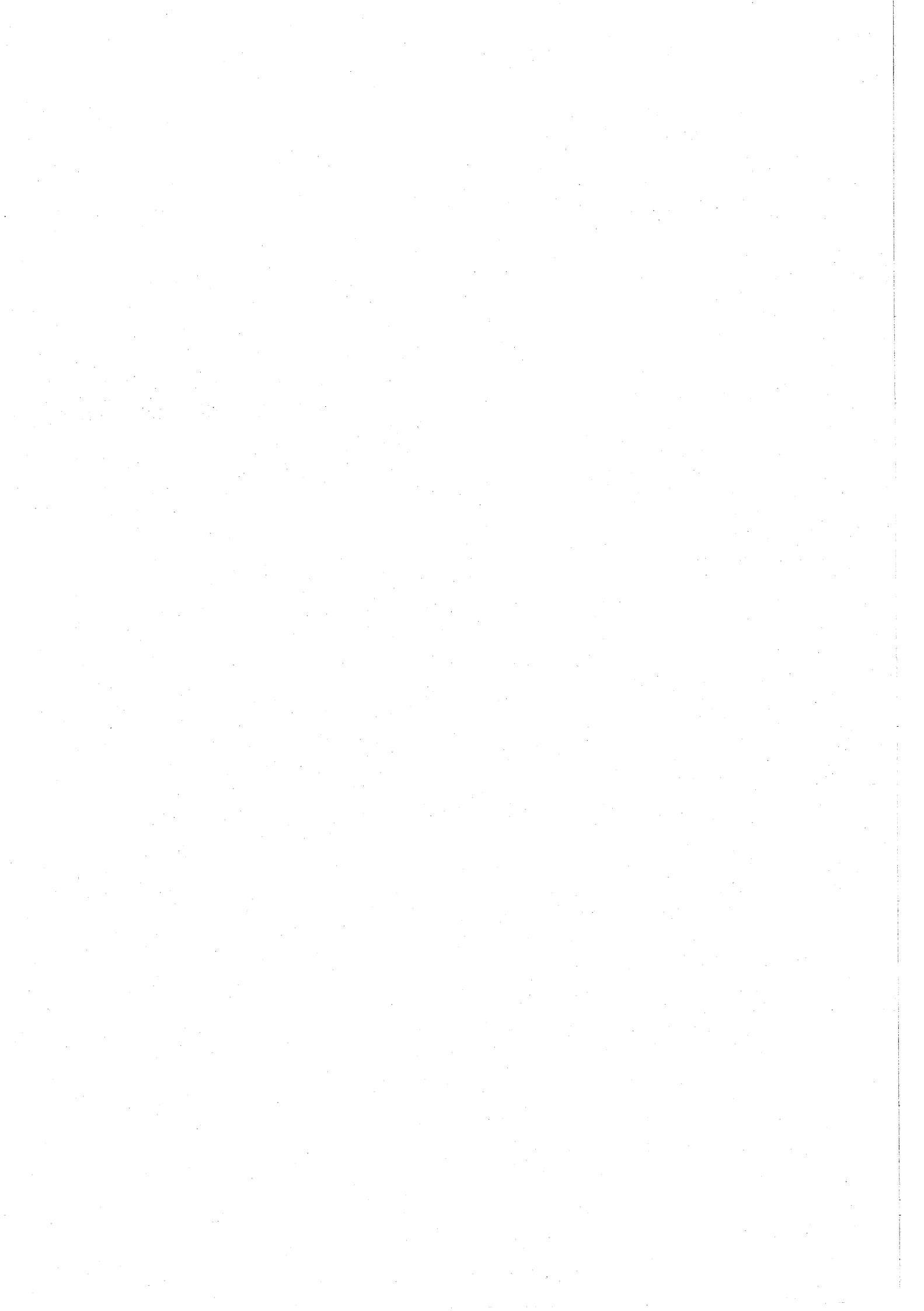

# 監 査 事 務 局

## 《監査・検査及び審査に関する事項》

### 1. 監査等の実施状況

#### (1) 例月出納検査

| 実施日         | 検査の対象     | 実施日         | 検査の対象     |
|-------------|-----------|-------------|-----------|
| 平成19年 4月27日 | 平成19年 3月分 | 平成19年10月29日 | 平成19年 9月分 |
| 平成19年 5月28日 | 平成19年 4月分 | 平成19年11月27日 | 平成19年10月分 |
| 平成19年 6月28日 | 平成19年 5月分 | 平成19年12月25日 | 平成19年11月分 |
| 平成19年 7月27日 | 平成19年 6月分 | 平成20年 1月28日 | 平成19年12月分 |
| 平成19年 8月27日 | 平成19年 7月分 | 平成20年 2月28日 | 平成20年 1月分 |
| 平成19年 9月28日 | 平成19年 8月分 | 平成20年 3月27日 | 平成20年 2月分 |

#### (2) 定期監査

| 実施期間                            | 監査の対象  | 監査の範囲                                      |
|---------------------------------|--|--|
| 平成19年 9月14日<br>)<br>平成19年11月 8日 | 都市整備部<br>管 理 課<br>計 画 課<br>土 木 課<br>建 築 課<br>建 築 指 導 課<br>水 道 課<br>地区整備推進本部  | 平成19年4月1日から平成19年8月31日までに<br>執行された財務に関する事務  |
| 平成19年12月14日<br>)<br>平成20年 2月 8日 | 出納課<br>学校教育部<br>総 務 課<br>学 務 保 健 課<br>指 導 室<br>第 二 小 学 校<br>第 七 小 学 校<br>第 二 中 学 校<br>第 九 中 学 校<br>矢 崎 幼 稚 園<br>みどり 幼 稚 園<br>小 柳 幼 稚 園<br>監査事務局<br>農業委員会事務局<br>議会事務局 | 平成19年4月1日から平成19年11月30日までに<br>執行された財務に関する事務 |

#### (3) 財政援助団体監査

| 実施期間                            | 監査の対象   | 監査の範囲                             |
|---------------------------------|---|-----------------------------------|
| 平成19年 9月14日<br>)<br>平成19年11月13日 | 梅の木の家共同作業所<br>童 里 夢 工 房<br>レスポワールド工房<br>グループホームのみち<br>ナイスディキッズ<br>府中ひまわり園<br>府中あゆみ園 | 平成18年度に交付され<br>た補助金の出納及び事<br>務の執行 |

## (4) 決算審査

| 実施期間             | 対象の部課                                | 実施期間        | 対象の部課                                 |
|------------------|--------------------------------------|-------------|---------------------------------------|
| 平成19年 6月20日<br>) | 予備審査                                 | 平成19年 7月12日 | 環境安全部<br>水と緑事業本部<br>事業部<br>選挙管理委員会事務局 |
| 平成19年 7月 3日      |                                      |             |                                       |
| 平成19年 7月 3日      | 現地実査                                 |             |                                       |
| 平成19年 7月 9日      | 総務部<br>生活文化部                         | 平成19年 7月17日 | 出納課<br>学校教育部<br>生涯学習部                 |
| 平成19年 7月10日      | 子ども家庭部<br>都市整備部<br>地区整備推進本部<br>議会事務局 | 平成19年 7月19日 | 財務部<br>福祉保健部                          |
|                  |                                      | 平成19年 7月20日 | 監査事務局<br>講評                           |

## 2. 監査委員

| 氏名   | 選任区分 | 任期                      |
|------|------|-------------------------|
| 桑田昇  | 識見   | 平成16年 5月13日～平成20年 5月12日 |
| 本村龍史 | 識見   | 平成17年10月 3日～平成21年10月 2日 |
| 柴野和夫 | 議選   | 平成18年 5月16日～平成19年 4月29日 |
| 田中慎一 | 議選   | 平成19年 5月15日～平成20年 5月14日 |

議 会 事 務 局





# 議 会 事 務 局

## 《議会の構成に関する事項》

府中市議会議員

| 議席番号 | 氏 名       | 所 属 委 員 会 | 議席番号 | 氏 名     | 所 属 委 員 会 |
|------|-----------|-----------|------|---------|-----------|
| 1    | 赤 野 秀 二   | 厚・鉄       | 16   | 高 野 政 男 | 文・鉄       |
| 2    | 吉 村 文 明   | 文・鉄○      | 17   | 高 野 律 雄 | ◎総・再      |
| 3    | 浅 田 多 津 子 | 厚・再       | 18   | 鈴 木 錦 治 | 総・基       |
| 4    | 重 田 益 美   | 総・鉄       | 19   | 宮 本 武 蔵 | 建・鉄       |
| 5    | 前 田 弘 子   | 文・基       | 20   | 目 黒 重 夫 | ○建・再      |
| 6    | 西 宮 幸 一   | 建・基○      | 21   | 隆 ミワ子   | 文・基       |
| 7    | 市 川 一 徳   | 文・再○      | 22   | 田 中 慎 一 | 建・基       |
| 8    | 比留間 利 蔵   | ○厚・基      | 23   | 池 田 茂 二 | 文・再       |
| 9    | 村 木 茂     | ◎文・再      | 24   | 村 崎 啓 二 | 総・基       |
| 10   | 服 部 ひとみ   | 総・基◎      | 25   | 手 塚 歳 久 | 厚・鉄       |
| 11   | 奈良崎 久 和   | ◎厚・鉄      | 26   | 村 井 浩   | 総・基       |
| 12   | 遠 田 宗 雄   | ○総・再      | 27   | 松 村 寿 志 | 建・鉄◎      |
| 13   | 杉 村 康 之   | ○文・再      | 28   | 林 辰 男   | 建・鉄       |
| 14   | 小 山 有 彦   | 厚・再◎      | 29   | 小野寺 淳   | 厚・基       |
| 15   | 稲 津 憲 護   | ◎建・鉄      | 30   | 相 原 博   | 総・再       |

(◎は委員長、○は副委員長)

総－ 総務委員会  
 文－ 文教委員会  
 厚－ 厚生経済委員会  
 建－ 建設環境委員会

基－ 基地跡地対策特別委員会  
 再－ 再開発対策特別委員会  
 鉄－ 鉄道対策特別委員会

常任委員会 (平成19年5月15日選任)  
 特別委員会 (平成19年6月21日選任)

議 長 鈴 木 錦 治 (平成19年5月14日就任)  
 副議長 池 田 茂 二 (平成19年5月14日就任)

○議会運営委員会 定数10人 (平成19年5月15日選任)

|          |         |         |
|----------|---------|---------|
| ◎宮 本 武 蔵 | ○隆 ミワ子  | 重 田 益 美 |
| 村 木 茂    | 服 部 ひとみ | 遠 田 宗 雄 |
| 小 山 有 彦  | 手 塚 歳 久 | 村 井 浩   |
| 相 原 博    |         |         |

(◎は委員長、○は副委員長)

○議会報編集委員会 定数6人 (平成19年5月15日選任)

|         |         |         |
|---------|---------|---------|
| ◎村 木 茂  | 赤 野 秀 二 | 吉 村 文 明 |
| 前 田 弘 子 | 西 宮 幸 一 | 市 川 一 徳 |

(◎は委員長)

## 《議会選出組合議会議員等に関する事項》

- 二枚橋衛生組合 定数5人(平成19年5月15日選出)  
 遠田 宗雄 宮本 武蔵 目黒 重夫  
 村崎 啓二 小野寺 淳
- 多摩川衛生組合 定数4人(平成19年5月15日選出)  
 奈良崎 久和 高野 律雄 村井 浩  
 相原 博
- 東京たま広域資源循環組合 定数1人(平成19年5月15日選出)  
 (建設環境委員長) 稲津 憲護
- 東京都後期高齢者医療広域連合 定数1人(平成19年7月2日就任)  
 高野 律雄

## 《議会選出各種委員会等に関する事項》

- 議会選出監査委員 定数1人(平成19年5月15日同意)  
 田中 慎一
- 議会推薦農業委員会委員 定数4人(うち議員から3人)(平成19年5月15日推薦)  
 手塚 歳久 松村 寿志 林 辰男
- 府中市交通安全対策審議会 定数5人(平成19年5月15日選出)  
 吉村 文明 市川 一徳 比留間 利蔵  
 杉村 康之 相原 博
- 府中市都市計画審議会 定数7人(平成19年5月15日選出)  
 重田 益美 比留間 利蔵 奈良崎 久和  
 小山 有彦 高野 政男 手塚 歳久  
 松村 寿志
- 府中市国民健康保険運営協議会 定数3人(平成19年5月15日選出)  
 (厚生経済委員長) 奈良崎 久和  
 (厚生経済委員) 手塚 歳久 小野寺 淳
- 府中市民生委員推薦会 定数2人(平成19年5月15日選出)  
 杉村 康之 林 辰男
- 府中市青少年問題協議会 定数2人(平成19年5月15日選出)  
 遠田 宗雄 高野 政男
- 府中市総合計画審議会 定数7人(平成19年5月15日選出)  
 比留間 利蔵 村木 茂 服部 ひとみ  
 杉村 康之 高野 律雄 隆 ミワ子  
 池田 茂二

○府中市社会福祉協議会 定数2人(平成19年5月15日選出)

理事(厚生経済委員長) 奈良崎 久和  
 評議員(厚生経済委員) 比留間 利蔵

○府中市生活福祉資金調査委員会 定数1人(平成19年5月15日選出)

(厚生経済委員長) 奈良崎 久和

○府中市立心身障害者福祉センター運営委員会 定数3人(平成19年5月15日選出)

(厚生経済委員長) 奈良崎 久和  
 (厚生経済委員) 浅田 多津子 小山 有彦

○三多摩上下水及び道路建設促進協議会 定数4人(平成19年5月15日選出)

理事(議長) 鈴木 錦治  
 第1委員会委員(上水道) 吉村 文明  
 第2委員会委員(下水道) 西宮 幸一  
 第3委員会委員(道路) 高野 政男

○多摩地域都市モノレール等建設促進協議会 定数2人(平成19年5月15日選出)

構成員(議長) 鈴木 錦治  
 構成員(鉄道対策特別委員長) 松村 寿志(平成19年6月21日選出)

《議会(暦年)に関する事項》

1. 市長提出議案一覧表

| 定例会・臨時会               | 議案番号      | 議案数 | 議決状況 |    |      | 備考                                    |
|-----------------------|-----------|-----|------|----|------|---------------------------------------|
|                       |           |     | 可決   | 否決 | 継続審査 |                                       |
| 第1回定例会<br>2月19日～3月15日 | 第1号～第23号  | 23  | 23   | 0  | 0    | 条例5件、予算15件<br>同意1件、そのほか2件             |
| 第1回臨時会<br>5月14日～15日   | 第24号～第26号 | 3   | 3    | 0  | 0    | 同意1件、そのほか2件                           |
| 第2回定例会<br>6月11日～21日   | 第27号～第36号 | 10  | 10   | 0  | 0    | 条例6件、同意4件                             |
| 第3回定例会<br>9月3日～10月1日  | 第37号～第58号 | 22  | 22   | 0  | 0    | 条例4件、予算4件<br>決算9件、契約1件<br>同意1件、そのほか3件 |
| 第4回定例会<br>12月3日～18日   | 第59号～第69号 | 11  | 11   | 0  | 0    | 条例7件、同意2件<br>そのほか2件                   |

## 2. 議員提出議案一覧表

| 定例会    | 議案番号    | 議案数 | 議決状況 |    |      | 備考    |
|--------|---------|-----|------|----|------|-------|
|        |         |     | 可決   | 否決 | 継続審査 |       |
| 第1回定例会 | —       | 0   | 0    | 0  | 0    |       |
| 第2回定例会 | —       | 0   | 0    | 0  | 0    |       |
| 第3回定例会 | 第1号～第6号 | 6   | 6    | 0  | 0    | 意見書6件 |
| 第4回定例会 | —       | 0   | 0    | 0  | 0    |       |

## 《請願・陳情（暦年）に関する事項》

## 陳情一覧表

| 定例会    | 陳情番号      | 陳情数 | 審査状況 |     |     |      |
|--------|-----------|-----|------|-----|-----|------|
|        |           |     | 採択   | 不採択 | 取下げ | 継続審査 |
| 第1回定例会 | 第1号～第2号   | 2   | 0    | 0   | 0   | 2    |
| 第2回定例会 | 第3号～第4号   | 2   | 0    | 0   | 0   | 2    |
| 第3回定例会 | 第5号～第11号  | 7   | 4    | 0   | 0   | 3    |
| 第4回定例会 | 第12号～第15号 | 4   | 2    | 0   | 0   | 2    |

## 平成19年提出陳情結果

| 件数 | 審査の結果 |     |       |     |      |
|----|-------|-----|-------|-----|------|
|    | 採択    | 不採択 | 翌年へ継続 | 取下げ | そのほか |
| 15 | 6     | 0   | 6     | 1   | 2    |

## 《議会の広報活動に関する事項》

## ふちゅう市議会だよりの発行

| 号数  | 発行部数        | 発行年月日       | 主な内容  |
|-----|-------------|-------------|---|
| 234 | 85,615<br>部 | 平成19年 4月28日 | 第1回定例会<br>・平成19年度予算審査状況<br>・一般質問<br>・常任、特別委員会審査状況 ・陳情審査         |
| 235 | 85,615      | 平成19年 5月25日 | 第1回臨時会<br>・議会人事 ・府中市議会の役割                                       |
| 236 | 85,615      | 平成19年 7月29日 | 第2回定例会<br>・一般質問<br>・常任委員会審査状況 ・陳情審査                             |
| 237 | 85,465      | 平成19年11月 2日 | 第3回定例会<br>・平成18年度決算審査状況<br>・一般質問 ・議員提出議案<br>・常任、特別委員会審査状況 ・陳情審査 |
| 238 | 85,465      | 平成20年 2月 2日 | 第4回定例会<br>・一般質問<br>・常任、特別委員会審査状況 ・陳情審査                          |

# 事務報告書

平成19年度

発行 府 中 市  
編集 政策総務部総務管理課  
東京都府中市宮西町2丁目24番地  
印刷 有限会社 エルウィン  
東京都府中市小柳町3丁目32番地の12



ほっとするね  
緑の府中

環境にやさしいまち



JQA-EM2175

府中市役所で実施する事務事業