

事務報告書

平成20年度

府中市

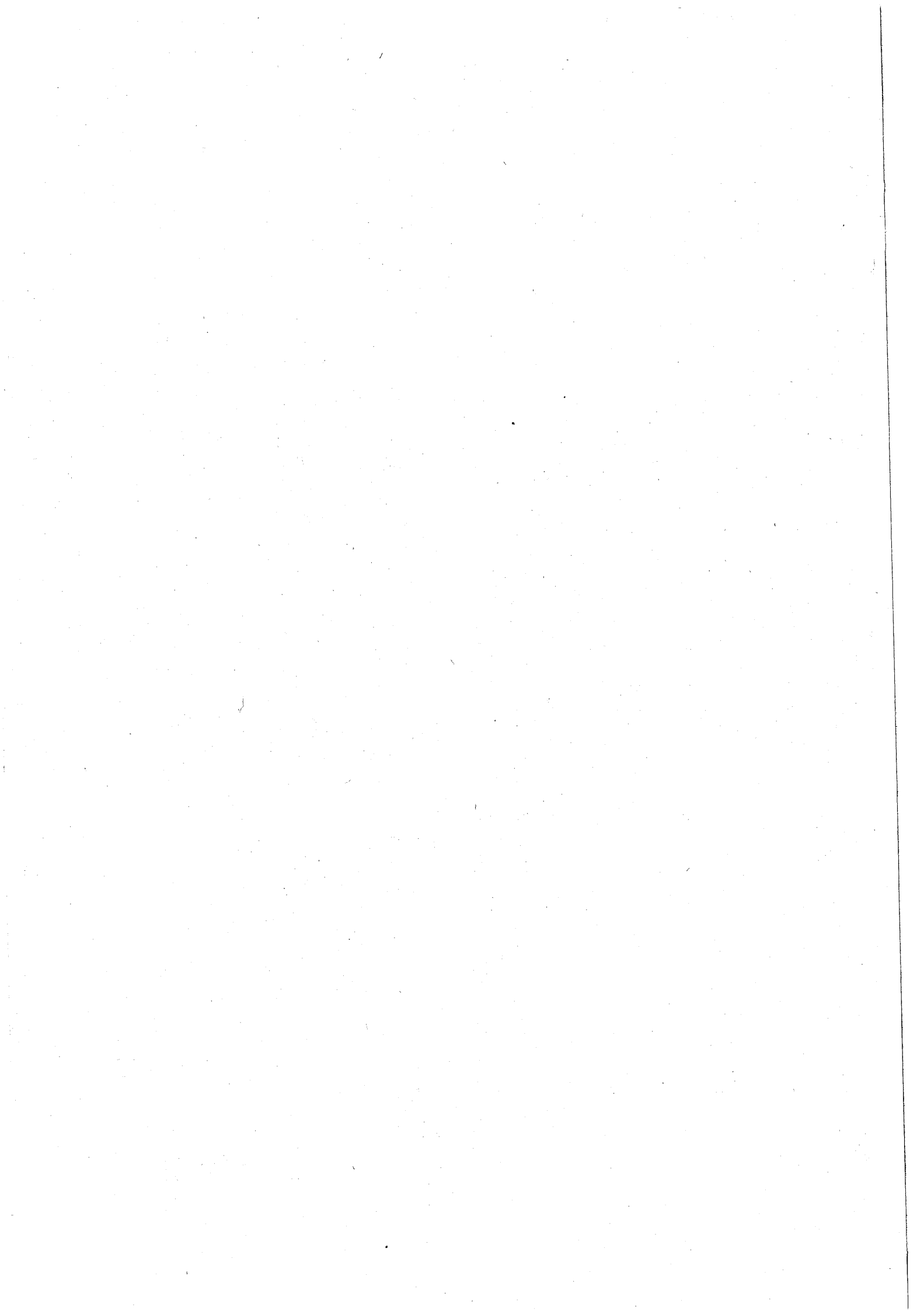

目 次

府中市の概要	1
政策総務部	3
政策課	5
財政課	8
秘書課	20
広報課	21
総務管理課	30
職員課	33
税務管財部	39
市民税課	41
資産税課	43
納税課	48
契約課	53
管財課	54
情報システム課	56
用地課	57
市民生活部	59
総合窓口課	61
保険年金課	67
住宅勤労課	76
市民活動支援課	82
経済観光課	95
文化スポーツ部	107
文化振興課	109
生涯学習スポーツ課	122
図書館	133
美術館	138

福祉保健部	141
地域福祉推進課	143
生活援護課	147
高齢者支援課	148
障害者福祉課	158
健康推進課	168
子ども家庭部	179
子育て支援課	181
保 育 課	185
児童青少年課	191
環境安全部	195
防 災 課	197
環境政策課	201
地域安全対策課	207
上下水道課	211
水と緑事業本部	215
公園緑地課	217
ごみ改革推進本部	227
ごみ減量推進課	229
都市整備部	235
管 理 課	237
計 画 課	241
土 木 課	243
建 築 課	248
建 築 指 導 課	249
地区整備推進本部	251
事 業 部	255

出 納 課 2 5 9

教 育 委 員 会

教 育 部 2 6 3

 総 務 課 2 6 5

 学 務 保 健 課 2 7 0

 指 導 室 2 7 9

選挙管理委員会事務局 2 8 7

監 査 事 務 局 2 9 3

農業委員会事務局 2 9 7

議 会 事 務 局 3 0 3



府中市の概要

1. 位置
- | | |
|----|--------------|
| 最東 | 東経139度31分46秒 |
| 最西 | 東経139度25分58秒 |
| 最南 | 北緯 35度38分28秒 |
| 最北 | 北緯 35度41分46秒 |
- 広がり 東西8.75km 南北6.70km
- 海拔 最高約80m 最低約30m

市役所の位置

東経139度28分52秒
北緯 35度39分56秒

2. 面積 29.34km²
3. 世帯と人口 平成21年4月1日(推計)
- | | |
|-----|-----------|
| 世帯数 | 111,731世帯 |
| 人口 | 251,246人 |
| 男 | 129,403人 |
| 女 | 121,843人 |

政 策 総 務 部



政 策 課

《ソフトパワー活用推進委員会に関する事項》

ソフトパワーの活用できる施策について、調査・研究した。

1. 平成20年5月に府中駅周辺施設等活用プロジェクトチームを設置した。
2. 職員提案について審査し、実現可能性について調査した。
3. 平成21年度特別粋事業の選定を行った。

《職員提案に関する事項》

提案総数	提案者数	内 訳
39件	個人提案 19人	特級・1級 0件
	グループ提案 4グループ	2級 0件
		3級 0件
		4級 3件
		5級 20件
		6級 16件
		級外 0件

《庁議に関する事項》

定例 原則として毎週水曜日に開催 39回 臨時 4回 合計43回開催され、198件について審議・報告された。

《課長会議に関する事項》

毎月1回開催 合計12回開催され、59件について報告された。

《補助金等審査委員会に関する事項》

補助金等の交付の適正化を図るため補助金の審査等を行った。

1. 開催回数

第1部会 5回 第2部会 9回

2. 審査内容

(1) 平成21年度予算に係る審査について

ア 審査件数 90件（継続補助84件・新規補助6件）

イ 審査結果

- ・ 補助を適当とするもの 89件
- ・ 補助を適当としないもの 1件

(2) 既存補助金等の見直しについて

ア 審査件数 41件（既存補助金126件のうち、平成17～19年度に見直し対象とならなかった「その他補助金」）

イ 審査結果

- ・ 継続交付すべきもの 9件
- ・ 継続交付するが見直しすべきもの 32件

(3) 府中市関連団体への人件費補助に係る審査について

「府中市関連団体の人件費補助に係る審査基準」等に基づき、関連団体職員への人件費補助について、審査した。

《陳情に関する事項》

各主管部課から提出された陳情計画に基づき、進行管理を行った。

重要陳情 計画 2件 実施 4件

一般陳情 計画 31件 実施 29件

(重要陳情)

番号	件名	陳情先	実施	主管部
1	府中都市計画道路の事業促進について	都	7月	都市整備部
2	多摩川架橋と関連道路の整備促進について	都	7月	都市整備部
3	稲城大橋有料道路の利便性の向上について	都	7月	都市整備部
4	(仮称)府中地区スマートインターチェンジの整備促進について	都	7月	都市整備部

(一般陳情)

番号	件名	陳情先	実施	主管部
1	地方分権の推進について	国 都	11月 7月	政策総務部
2	いわゆる「条例による事務処理特例」条項に基づく都の提案と適正な財政措置の確立について	都	7月	政策総務部
3	電話市外局番の統一について	東日本電信電話(株)	3月	政策総務部
4	中央自動車道八王子・高井戸間の料金体系の見直しなどについて	都	7月	政策総務部
5	国民健康保険事業における東京都財政調整交付金の確保及び都補助金の充実について	都	11月	市民生活部
6	国民健康保険精神医療給付金等の事務所管の一本化について	都	11月	市民生活部
7	健診・保健指導にかかる財政措置等の基盤整備について	国	11月	市民生活部
8	障害者自立支援法における、自立支援給付及び地域生活支援事業についての財政措置の充実について	国	11月	福祉保健部
9	介護保険制度の改善について	国	11月	福祉保健部
10	がん検診事業等一般財源化事業に対する財政支援及び地域保健体制強化に対する支援措置の充実について	都	7月	福祉保健部
11	子ども医療費助成制度の充実について	都	7月	子ども家庭部
12	公害防止対策の推進について	都	1月	環境安全部
13	中央自動車道の沿道環境対策について	中日本高速道路(株)	8月	環境安全部
14	JR武蔵野線の公害対策等について	東日本旅客鉄道(株) 日本貨物鉄道(株)	11月	環境安全部
15	警察署交番の設置について	警視庁	12月	環境安全部
16	競馬開催時における車対策について	東京競馬場	5月	環境安全部
17	競艇開催時における車対策について	青梅市	5月	環境安全部
18	催し物開催時における車対策について	(株)東京スタジアム	6月	環境安全部
19	コミュニティバスのサービス水準の向上について	京王バス中央(株)	7月	環境安全部
20	水道事業移行後もおいしい多摩の地下水の維持保全と可能な限りの活用について	都	7月	環境安全部
21	若松浄水所の水源井水のばっ気装置と活性炭による吸着装置設置について	都	7月	環境安全部
22	水道事業移行に伴う東京都水道局府中サービスステーションの再整備について	都	7月	環境安全部
23	都市交通対策について	都	7月	都市整備部
24	都道の改良整備について	都	7月	都市整備部
25	京王線鉄道駅の利便性の向上について	京王電鉄(株)	7月	都市整備部

(つづき)

番号	件名	陳情先	実施	主管部
26	既存路線バスのサービス水準の向上とバス関連施設の改善について	京王電鉄バス(株)	7月	都市整備部
27	JR南武線・武蔵野線の利便性の向上について	東日本旅客鉄道(株)	8月	都市整備部
28	西武多摩川線における利用者の利便性の向上について	西武鉄道(株)	7月	都市整備部
29	学校図書館への司書教諭の配置について	都	6月	教育部

注. 東京都市長会、全国市長会を通して、国・都へ要望したものを含む。

《基地対策に関する事項》

府中基地跡地利用

- ・ 府中基地跡地留保地の利用計画を平成20年9月に策定した。

調布基地跡地利用

- ・ 調布基地跡地の利用計画を平成20年9月に策定した。また調布飛行場に関する諸課題について、関係機関との協議を行った。

《C I 推進運動に関する事項》

親切でわかりやすい行政と府中市全体のイメージを高めるため、各課のC Iリーダーを中心にC I推進運動を展開し、次の事業を行った。

1. C Iキャンペーンを平成21年1月30日～2月27日に実施した。
2. C I推進運動の成果を把握するために、市民アンケートを平成21年2月12日・13日に本庁舎、府中駅北第2庁舎及び各文化センターにおいて実施した。

《地方分権に関する事項》

条例による事務処理特例制度による権限移譲については、東京都から東京都市企画財政担当部長会を通して、3事務について協議の提案があり、了承した。

《行政評価に関する事項》

第5次府中市総合計画後期基本計画の施策の体系における「施策」及び「取組」を評価単位として、96の施策と2つの取組を対象に、試行的に施策評価を実施した。

《組織の改正に関する事項》

平成21年4月1日の組織改正に向けて、手続きを行った。主な改正内容は以下のとおり。

1. 課の変更
 - ・ 「上下水道課」を「下水道課」に変更
2. 係の変更
 - ・ 名称変更する「下水道課」内の「庶務係」及び「浄水係」を廃止

《主要事業進行管理に関する事項》

平成20年度主要事業進行対象事業を選定し、進行管理を行った。

事業数 30事業

財 政 課

《各会計歳入歳出予算に関する事項》

1. 一般会計

(単位：千円)

区 分	予 算 額	累 計	提出年月日	議決年月日
当 初 予 算	83,500,000		平成20年 2月18日	平成20年 3月23日
補正予算 (第1号)	238,413	83,738,413	平成20年 9月 1日	平成20年 9月29日
補正予算 (第2号)	160,278	83,898,691	平成21年 2月24日	平成21年 3月23日
補正予算 (第3号)	3,990,848	87,889,539	平成21年 3月11日	平成21年 3月23日

2. 特別会計

(1) 国民健康保険特別会計

(単位：千円)

区 分	予 算 額	累 計	提出年月日	議決年月日
当 初 予 算	21,619,988		平成20年 2月18日	平成20年 3月 4日
補正予算 (第1号)	517,628	22,137,616	平成20年 9月 1日	平成20年 9月17日
補正予算 (第2号)	179,172	22,316,788	平成21年 2月24日	平成21年 3月11日

(2) 後期高齢者医療特別会計

(単位：千円)

区 分	予 算 額	累 計	提出年月日	議決年月日
当 初 予 算	3,255,054		平成20年 2月18日	平成20年 3月 4日

(3) 老人保健医療特別会計

(単位：千円)

区 分	予 算 額	累 計	提出年月日	議決年月日
当 初 予 算	1,326,291		平成20年 2月18日	平成20年 3月 4日
補正予算 (第1号)	115,179	1,441,470	平成20年 9月 1日	平成20年 9月17日
補正予算 (第2号)	39,053	1,480,523	平成21年 2月24日	平成21年 3月11日

(4) 介護保険特別会計

(単位：千円)

区 分	予 算 額	累 計	提出年月日	議決年月日
当 初 予 算	10,594,236		平成20年 2月18日	平成20年 3月 4日
補正予算 (第1号)	225,537	10,819,773	平成20年 9月 1日	平成20年 9月17日

(5) 競走事業特別会計

(単位：千円)

区 分	予 算 額	累 計	提出年月日	議決年月日
当 初 予 算	110,255,009		平成20年 2月18日	平成20年 3月 4日
補正予算 (第1号)	359,363	110,614,372	平成20年 9月 1日	平成20年 9月17日
補正予算 (第2号)	-2,902,467	107,711,905	平成21年 2月24日	平成21年 3月11日

(6) 公共用地特別会計

(単位：千円)

区 分	予 算 額	累 計	提出年月日	議決年月日
当 初 予 算	1,520,670		平成20年 2月18日	平成20年 3月 4日
補正予算 (第1号)	545,815	2,066,485	平成21年 2月24日	平成21年 3月11日

(7) 下水道事業特別会計

(単位：千円)

区 分	予 算 額	累 計	提出年月日	議決年月日
当 初 予 算	3,955,189		平成20年 2月18日	平成20年 3月 4日
補 正 予 算 (第 1 号)	106,012	4,061,201	平成21年 2月24日	平成21年 3月11日

(8) 受託水道事業特別会計

(単位：千円)

区 分	予 算 額	累 計	提出年月日	議決年月日
当 初 予 算	1,071,700		平成20年 2月18日	平成20年 3月 4日

(9) 火災共済事業特別会計

(単位：千円)

区 分	予 算 額	累 計	提出年月日	議決年月日
当 初 予 算	9,628		平成20年 2月18日	平成20年 3月 4日

《各会計歳入歳出予算（款別）内訳に関する事項》

1. 一般会計

歳 入

(単位：千円)

科 目	当初予算	補正予算 (第1号)	補正予算 (第2号)	補正予算 (第3号)	最終予算額
1 市 税	50,017,169	-699,470	-464,570		48,853,129
2 地 方 譲 与 税	492,689		-10,822		481,867
3 利 子 割 交 付 金	523,371		-148,552		374,819
4 配 当 割 交 付 金	277,042		-167,343		109,699
5 株式等譲渡所得割交付金	165,962		-127,099		38,863
6 地 方 消 費 税 交 付 金	2,761,967		-134,782		2,627,185
7 自 動 車 取 得 税 交 付 金	525,250		-15,194		510,056
8 国 有 提 供 施 設 等 所 在 市 町 村 助 成 交 付 金 等	2,789				2,789
9 地 方 特 例 交 付 金	520,617		17,108		537,725
10 地 方 交 付 税	17,762				17,762
11 交 通 安 全 対 策 特 別 交 付 金	40,874				40,874
12 分 担 金 及 び 負 担 金	849,143				849,143
13 使 用 料 及 び 手 数 料	1,933,472				1,933,472
14 国 庫 支 出 金	8,358,846	60,970	493,369	3,990,848	12,904,033
15 都 支 出 金	6,508,559	69,184	12,281		6,590,024
16 財 産 収 入	492,085				492,085
17 寄 附 金	547,508		95,431		642,939
18 繰 入 金	2,174,160	115,169			2,289,329
19 繰 越 金	800,000	676,300			1,476,300
20 諸 収 入	3,560,735	16,260	-105,949		3,471,046
21 市 債	2,930,000		716,400		3,646,400
合 計	83,500,000	238,413	160,278	3,990,848	87,889,539

歳 出

(単位：千円)

科 目	当初予算	補正予算 (第1号)	補正予算 (第2号)	補正予算 (第3号)	最終予算額
1 議 会 費	494,265				494,265
2 総 務 費	10,337,955		-214,312	19,635	10,143,278
3 民 生 費	34,100,946	232,696	949,014	150,100	35,432,756
4 衛 生 費	8,329,342	252	-479,215		7,850,379
5 労 働 費	88,021				88,021
6 農 林 水 産 業 費	98,125				98,125
7 商 工 費	407,113			3,821,113	4,228,226
8 土 木 費	9,469,512	-48,302			9,421,210
9 消 防 費	3,074,649		-9,299		3,065,350
10 教 育 費	11,881,187	53,767	-63,726		11,871,228
11 公 債 費	4,820,636		-22,184		4,798,452
12 諸 支 出 金	298,249				298,249
13 予 備 費	100,000				100,000
合 計	83,500,000	238,413	160,278	3,990,848	87,889,539

2. 特別会計

(1) 国民健康保険特別会計

歳 入

(単位：千円)

科 目	当初予算	補正予算 (第1号)	補正予算 (第2号)	最終予算額
1 国民健康保険税	4,945,603			4,945,603
2 一部負担金	1			1
3 使用料及び手数料	1			1
4 国庫支出金	4,761,675		-210,752	4,550,923
5 療養給付費等交付金	240,138	470,986	667,574	1,378,698
6 前期高齢者交付金	4,251,173		-269,939	3,981,234
7 都支出金	957,514		-10,773	946,741
8 共同事業交付金	3,267,967		-596,869	2,671,098
9 財産収入	26			26
10 繰入金	3,159,837	38,335	596,122	3,794,294
11 繰越金	1	8,307		8,308
12 諸収入	36,052		3,809	39,861
合 計	21,619,988	517,628	179,172	22,316,788

歳 出

(単位：千円)

科 目	当初予算	補正予算 (第1号)	補正予算 (第2号)	最終予算額
1 総務費	305,437	0		305,437
2 保険給付費	14,100,075		357,388	14,457,463
3 後期高齢者支援金等	2,562,318		20,134	2,582,452
4 前期高齢者納付金等	2,682	796		3,478
5 老人保健拠出金	443,300	127,333		570,633
6 介護納付金	1,094,088			1,094,088
7 共同事業拠出金	2,799,009		-198,350	2,600,659
8 保健事業費	286,606			286,606
9 公債費	90			90
10 諸支出金	25,003	389,499		414,502
11 予備費	1,380			1,380
合 計	21,619,988	517,628	179,172	22,316,788

(2) 後期高齢者医療特別会計

歳入		(単位：千円)
科 目	当初予算	
1 後期高齢者医療保険料	1,733,303	
2 使用料及び手数料	1	
3 繰入金	1,504,157	
4 諸収入	17,593	
合 計	3,255,054	

歳出		(単位：千円)
科 目	当初予算	
1 総務費	68,125	
2 後期高齢者医療広域連合納付金	3,092,188	
3 保健事業費	93,697	
4 諸支出金	44	
5 予備費	1,000	
合 計	3,255,054	

(3) 老人保健医療特別会計

歳入		(単位：千円)			
科 目	当初予算	補正予算 (第1号)	補正予算 (第2号)	最終予算額	
1 支払基金交付金	790,913	56,047	14,568	861,528	
2 国庫支出金	356,533	32,131	6,664	395,328	
3 都支出金	89,134		1,666	90,800	
4 繰入金	89,133		5,912	95,045	
5 繰越金	1	27,001		27,002	
6 諸収入	577		10,243	10,820	
合 計	1,326,291	115,179	39,053	1,480,523	

歳出		(単位：千円)			
科 目	当初予算	補正予算 (第1号)	補正予算 (第2号)	最終予算額	
1 医療諸費	1,325,709		39,053	1,364,762	
2 繰出金	73	99,415		99,488	
3 諸支出金	2	15,764		15,766	
4 予備費	507			507	
合 計	1,326,291	115,179	39,053	1,480,523	

(4) 介護保険特別会計

歳 入		(単位：千円)		
科 目	当初予算	補正予算 (第1号)	最終予算額	
1 保 険 料	2,028,662		2,028,662	
2 使用料及び手数料	1		1	
3 国庫支出金	2,130,822		2,130,822	
4 支払基金交付金	3,148,539		3,148,539	
5 都 支 出 金	1,519,225	196	1,519,421	
6 財 産 収 入	4,090		4,090	
7 繰 入 金	1,760,430		1,760,430	
8 繰 越 金	1	225,341	225,342	
9 諸 収 入	2,466		2,466	
合 計	10,594,236	225,537	10,819,773	

歳 出		(単位：千円)		
科 目	当初予算	補正予算 (第1号)	最終予算額	
1 総 務 費	317,592		317,592	
2 保 険 給 付 費	9,969,137		9,969,137	
3 財政安定化基金拠出金	2,722		2,722	
4 地域支援事業費	296,653		296,653	
5 基金積立金	4,090	134,309	138,399	
6 公 債 費	42		42	
7 諸 支 出 金	3,000	91,228	94,228	
8 予 備 費	1,000		1,000	
合 計	10,594,236	225,537	10,819,773	

(5) 競走事業特別会計

歳 入		(単位：千円)			
科 目	当初予算	補正予算 (第1号)	補正予算 (第2号)	最終予算額	
1 競 走 事 業 収 入	69,378,687		-5,469,920	63,908,767	
2 財 産 収 入	20,935			20,935	
3 繰 入 金		400,000	650,000	1,050,000	
4 繰 越 金	300,000	-40,637		259,363	
5 諸 収 入	40,555,387		1,917,453	42,472,840	
合 計	110,255,009	359,363	-2,902,467	107,711,905	

歳 出		(単位：千円)			
科 目	当初予算	補正予算 (第1号)	補正予算 (第2号)	最終予算額	
1 総 務 費	445,249		-1,717	443,532	
2 競 走 事 業 費	108,287,905	359,363	-2,700,750	105,946,518	
3 繰 出 金	1,500,000		-200,000	1,300,000	
4 諸 支 出 金	21,000			21,000	
5 公 債 費	855			855	
合 計	110,255,009	359,363	-2,902,467	107,711,905	

(6) 公共用地特別会計

歳 入		(単位：千円)		
科 目	当初予算	補 正 予 算 (第1号)	最終予算額	
1 国 庫 支 出 金	16,000		16,000	
2 都 支 出 金	54,500		54,500	
3 財 産 収 入	9,402	101,464	110,866	
4 寄 附 金	500,000		500,000	
5 繰 入 金	440,722		440,722	
6 繰 越 金	1	65,351	65,352	
7 諸 収 入	45		45	
8 市 債	500,000	379,000	879,000	
合 計	1,520,670	545,815	2,066,485	

歳 出		(単位：千円)		
科 目	当初予算	補 正 予 算 (第1号)	最終予算額	
1 公 共 用 地 取 得 費	1,520,297	545,815	2,066,112	
2 公 債 費	373		373	
合 計	1,520,670	545,815	2,066,485	

(7) 下水道事業特別会計

歳 入		(単位：千円)		
科 目	当初予算	補 正 予 算 (第1号)	最終予算額	
1 分 担 金 及 び 負 担 金	301		301	
2 使 用 料 及 び 手 数 料	2,284,354		2,284,354	
3 財 産 収 入	3,257		3,257	
4 繰 入 金	1,500,000		1,500,000	
5 繰 越 金	10,000	103,512	113,512	
6 諸 収 入	877	-800	77	
7 市 債	156,400	3,300	159,700	
合 計	3,955,189	106,012	4,061,201	

歳 出		(単位：千円)		
科 目	当初予算	補 正 予 算 (第1号)	最終予算額	
1 下 水 道 費	2,577,258	23,978	2,601,236	
2 基 金 積 立 金	200,000	85,000	285,000	
3 公 債 費	1,177,831	-2,966	1,174,865	
4 予 備 費	100		100	
合 計	3,955,189	106,012	4,061,201	

(8) 受託水道事業特別会計

歳入		(単位：千円)
科	目	当初予算
1	都支出金	1,071,700
	合計	1,071,700

歳出		(単位：千円)
科	目	当初予算
1	受託水道事業費	1,071,700
	合計	1,071,700

(9) 火災共済事業特別会計

歳入		(単位：千円)
科	目	当初予算
1	共済会費収入	3,354
2	財産収入	232
3	繰入金	6,040
4	繰越金	1
5	諸収入	1
	合計	9,628

歳出		(単位：千円)
科	目	当初予算
1	火災共済事業費	6,911
2	積立金	1,717
3	予備費	1,000
	合計	9,628

《地方交付税に関する事項》

			(単位：千円)
基準財政需要額	A		29,513,642
基準財政収入額	B		40,036,945
交付基準額 (A-B)	C		-10,523,303
調整率・調整額	D		
普通交付税 (C-D)	E		
特別交付税	F		50,443
地方交付税 E+F			50,443

《地方債に関する事項》

平成 20 年度 市債 現在 高調

1. 一般会計（一般+用地）

（款 別）

（単位：円）

区 分	平成 19 年度 末 現 在 高	平成 20 年度 起 債 額	平成 20 年度 元金 償 還 額	平成 20 年度 末 現 在 高
1 普通債				
総務債	1,433,361,932	90,300,000	322,851,587	1,200,810,345
民生債	2,076,279,362	74,200,000	317,505,037	1,832,974,325
衛生債	2,309,054,869	72,400,000	216,813,831	2,164,641,038
土木債	9,117,714,134	1,796,900,000	927,450,528	9,987,163,606
消防債	358,737,709	97,700,000	42,588,020	413,849,689
教育債	11,759,681,943	608,100,000	1,062,940,731	11,304,841,212
小計	27,054,829,949	2,739,600,000	2,890,149,734	26,904,280,215
2 その他				
住民税等 減税補てん債	7,163,317,314		725,956,552	6,437,360,762
臨時財政 対策債	6,971,209,541	1,700,000,000	299,692,509	8,371,517,032
合計	41,189,356,804	4,439,600,000	3,915,798,795	41,713,158,009

※公共用地特別会計分を含む。

（借入先別）

（単位：円）

区 分	平成 19 年度 末 現 在 高	平成 20 年度 起 債 額	平成 20 年度 元金 償 還 額	平成 20 年度 末 現 在 高
財 務 省	19,974,317,111	2,213,400,000	2,095,748,183	20,091,968,928
日 本 郵 政 公 社	8,761,889,068	0	668,200,429	8,093,688,639
東 京 都	10,491,827,778	1,707,000,000	897,389,205	11,301,438,573
全 国 市 有 物 件 災 害 共 済 会	22,045,114	72,400,000	3,045,114	91,400,000
公 営 企 業 金 融 公 庫	765,837,497	0	143,699,512	622,137,985
振 興 協 会	1,016,288,236	446,800,000	68,482,352	1,394,605,884
三 菱 東 京 UFJ 銀 行	157,152,000	0	39,234,000	117,918,000
合計	41,189,356,804	4,439,600,000	3,915,798,795	41,713,158,009

※公共用地特別会計分を含む。

(事業別)

(単位：円)

区分	事業別	平成19年度末 現在高	平成20年度 起債額	平成20年度元金 償還額	平成20年度末 現在高
1	普通債	27,054,829,949	2,739,600,000	2,890,149,734	26,904,280,215
総務債	文化センター	243,904,875	28,300,000	48,882,781	223,322,094
	府中の森芸術劇場	482,398,120		183,212,618	299,185,502
	自転車駐車場	158,721,505	62,000,000	27,760,991	192,960,514
	女性センター	243,378,109		32,261,600	211,116,509
	グリーンフ・ラサ分館	304,959,323		30,733,597	274,225,726
	計	1,433,361,932	90,300,000	322,851,587	1,200,810,345
民生債	保育所	104,817,381	74,200,000	18,559,930	160,457,451
	心身障害者福祉センター	245,476,313		22,370,661	223,105,652
	ふれあい会館	4,182,555		4,182,555	0
	学童クラブ	200,349,499		28,499,149	171,850,350
	特養・在宅サ・ヒセンター	884,453,614		212,208,849	672,244,765
	複合福祉施設	211,000,000		8,285,816	202,714,184
	子育て支援中核施設	426,000,000		23,398,077	402,601,923
	計	2,076,279,362	74,200,000	317,505,037	1,832,974,325
衛生債	クリーンセンター選別施設	151,970,935		103,610,271	48,360,664
	リサイクルプラザ	1,030,000,000			1,030,000,000
	保健センター分館	178,513,851		13,688,441	164,825,410
	府中の森市民聖苑	948,570,083	72,400,000	99,515,119	921,454,964
	計	2,309,054,869	72,400,000	216,813,831	2,164,641,038
土木債	都市計画事業	6,937,199,092	1,534,000,000	671,453,573	7,799,745,519
	市営住宅	1,601,051,113	262,900,000	128,220,906	1,735,730,207
	市道	579,463,929		127,776,049	451,687,880
	計	9,117,714,134	1,796,900,000	927,450,528	9,987,163,606
消防債	消防施設	358,737,709	97,700,000	42,588,020	413,849,689
	計	358,737,709	97,700,000	42,588,020	413,849,689
教育債	小学校校	1,484,817,527	444,800,000	147,032,667	1,782,584,860
	中学校校	5,716,799,929	52,300,000	465,517,810	5,303,582,119
	体育館	298,636,431		75,147,936	223,488,495
	給食洗浄センター	383,997,390		70,263,918	313,733,472
	球場	193,537,614		16,139,510	177,398,104
	サッカー場	179,946,535		13,976,781	165,969,754
	美術館	3,501,946,517		274,862,109	3,227,084,408
	歴史文化施設		111,000,000		111,000,000
	計	11,759,681,943	608,100,000	1,062,940,731	11,304,841,212
2	その他	14,134,526,855	1,700,000,000	1,025,649,061	14,808,877,794
	住民税等減税補てん債	7,163,317,314		725,956,552	6,437,360,762
	臨時財政対策債	6,971,209,541	1,700,000,000	299,692,509	8,371,517,032
	合計	41,189,356,804	4,439,600,000	3,915,798,795	41,713,158,009

2. 下水道事業特別会計

(事業別)

(単位：円)

区 分	平成19年度末 現在高	平成20年度 起債額	平成20年度元金 償還額	平成20年度末 現在高
公共下水道	4,635,309,642	95,000,000	753,023,565	4,635,309,642
流域下水道	3,008,275,291	64,700,000	146,760,583	3,008,275,291
合 計	7,643,584,933	159,700,000	899,784,148	6,903,500,785

(借入先別)

(単位：円)

区 分	平成19年度末 現在高	平成20年度 起債額	平成20年度元金 償還額	平成20年度末 現在高
財 務 省	4,096,962,861	0	488,464,167	3,608,498,694
日本郵政公社	338,059,130	0	16,598,190	321,460,940
東 京 都	16,757,826	0	1,622,097	15,135,729
地方公営企業等金融機構	3,191,805,116	159,700,000	393,099,694	2,958,405,422
合 計	7,643,584,933	159,700,000	899,784,148	6,903,500,785

《債務負担行為に関する事項》

1. 一般会計

事 項	当 初 予 算		補 正 予 算 (第1号)		補 正 予 算 (第2号)	
	期 間	限 度 額	期 間	限 度 額	期 間	限 度 額
文化センター整備事業	平成20年度 ┆	180,375				
府中の森芸術劇場整備事業	平成20年度 ┆	766,597				
保育所整備事業	平成20年度 ┆	168,730				
桜まつり運営事業	平成20年度 ┆	5,938				
西府駅南側エレベーター設置等整備事業	平成20年度 ┆	66,000				
小学校仮設校舎借上事業	平成20年度 ┆	34,000				
小学校校舎等耐震改修事業	平成20年度 ┆	66,000				
雨水きよ整備事業			平成20年度 ┆	9,600	平成20年度 ┆	9,600
			平成21年度		平成21年度	(廃止)
水と緑のネットワーク拠点等整備事業			平成20年度 ┆	64,892		
			平成21年度			
中学校校舎施設管理事業			平成20年度 ┆	48,000		
			平成26年度			
文化財整備事業			平成20年度 ┆	14,132		
			平成21年度			

2. 特別会計

公共用地特別会計

(単位：千円)

事 項	当 初 予 算	
	期 間	限 度 額
府中市土地開発公社の公共用地先行取得事業	平成20年度～平成33年度	府中市土地開発公社が取得した用地等の買取り額
物 件 等 補 償 料	平成20年度～平成21年度	100,000

秘 書 課

《叙勲に関する事項》

秋叙勲

氏 名	叙 勲	受 章 日
上 妻 斌 宏	旭 日 小 綬 章	平成20年11月 3日

高齢者叙勲

氏 名	叙 勲	受 章 日
山 口 光 男	旭 日 単 光 章	平成20年10月 1日

《東京都功労者表彰に関する事項》

氏 名	功 労	受 賞 日
山 上 義 人	地 域 活 動 功 労	平成20年10月 1日

《府中市表彰条例に基づく市民表彰に関する事項》

1. 定例

(1) 表彰式

平成20年5月28日 場所 ルミエール府中（市民会館） コンベンションホール飛鳥B

(2) 被表彰者

功 労 名	氏 名
(1) 自 治 功 労 (3人)	林 頼 靖 福 井 隆 山 崎 猛
(2) 納 税 功 労 (2人)	小 林 太 平 谷 中 幸 男
(3) 社 会 福 祉 功 労 (3人)	坂 下 貴 美 子 中 山 照 子 小 澤 明
(4) 保 健 衛 生 功 労 (7人)	木 村 孔 右 正 田 達 夫 佐 藤 保 信 中 野 潤 三 郎 井 上 禮 子 川 上 芙 沙 子 山 口 久 美 惠
(5) 安 全 対 策 功 労 (2人)	松 本 良 幸 峯 岸 安 正
(6) 教 育 功 労 (1人)	楨 ヶ 埜 俊 彦
(7) 労 働 精 励 (3人)	掛 田 光 徳 糸 司 岡 野 宏 之 助
(8) 産 業 功 労 (5人)	會 田 三 則 碓 氷 二 男 南 部 豊 羽 鳥 賢 一 村 上 幸 雄
(9) 寄 付 行 為 (5人)	佐 田 定 子 高 橋 好 子 羽 生 出 保 多 由 子 藪 野 健

2. 人名救助

(1) 表彰式

平成20年12月26日 場所 市長公室

(2) 被表彰者

功 労 名	氏 名
人 名 救 助 (1人)	松 本 優 士

広 報 課

《広報活動に関する事項》

発行物

件 名	発 行	部 数	規 格	内 容
広 報 紙 「広報ふちゅう」	毎月1日、 11日、21日	1回当たり 平均 88,877部	タブロイド判	施策の解説、市政の動き、 お知らせなど
テープ広報 「声の広報ふちゅう」	毎月1日、 11日、21日	49本複製	カセットテープ 60分巻	吹込みは業者委託、市内 の視覚障害のある方に配布
こども広報 「けやきっ子」	奇数月10日	1回当たり 平均 18,959部	A4判	小・中学生対象
職員報 「あんでな」	年6回	スターオフィス で掲示	A4判	職員対象
「週刊あんでな」	毎週水曜日	1回当たり 45部	A5・A4判 (市内印刷)	各課の行事・会議の予定 一覧表
広聴・市民相談の概要	5月	30部	A4判 (市内印刷)	平成19年度の広聴・市民 相談の利用状況
わたしの便利帳	11月	11,500部	A4判	市の事業、施設の利用方法 などの案内
「広報ふちゅう」合本	3月	40冊	タブロイド判	広報の平成20年の合本
ふちゅうガイド	3月	5,000部	A1判	府中の全図と施設・主な 名所案内

《広聴活動に関する事項》

1. 市政懇談会

(1)「自治会長と市長との懇談会」

日 時	会 場	出 席 者		テ ー マ
		自治会側	市 側	
平成20年 10月29日(水) 午後6時30分 ～8時20分	ルミエール府中 コンベンション ホール飛鳥	府中市自治 会連合会役 員及び自治 会代表102名	市長、政策総務部長、市民生活 部長、文化スポーツ部長、福祉 保健部長、子ども家庭部長、環 境安全部長、水と緑事業本部 長、ごみ改革推進本部長、都市 整備部長、地区整備推進本部 長、事業部長、教育部長、市民 生活部次長、秘書課長、広報課 長、ごみ減量推進課長	市政全般 (自治会から寄せられた65件 の意見、要望に対して各部か ら回答を受けた。当日の懇談 は、自治会連合会からの意見、 要望を中心に行った。)

(2)「PTAと市長との懇談会」

日 時	会 場	出 席 者		テ ー マ
		PTA側	市 側	
平成21年 2月9日(月) 午後1時30分 ～3時15分	府中グリーン プラザ けやきホール	府中市PT A連合会役 員及びPT A代表399名	市長、教育長、子ども家庭部 長、環境安全部長、水と緑事業 本部長、都市整備部長、教育部 長、教育部副参事、総務課長、 学校耐震化等推進担当主幹、総 務課長補佐、学務保健課長、指 導室長補佐、指導室副主幹、秘 書課長、広報課長	市政全般 (PTAから寄せられた意見、 要望の中から14件について、 その回答を中心に懇談を行 った。)

2. 陳情・要望

受理件数	部 名	件 数	部 名	件 数
57	政 策 総 務 部	18	教 育 部	7
	市 民 生 活 部	15	環 境 安 全 部	5
	福 祉 保 健 部	12	文 化 ス ポ ー ツ 部	4
	税 務 管 財 部	9	水 と 緑 事 業 本 部	3
	都 市 整 備 部	9	地 区 整 備 推 進 本 部	2
	ごみ改革推進本部	8		
	子 ども 家 庭 部	7	部 別 受 付 件 数	99

3. 市長への手紙

受理件数	部 名	件 数	部 名	件 数
365 (44)	ごみ改革推進本部	57 (11)	水 と 緑 事 業 本 部	29 (0)
	都 市 整 備 部	56 (5)	政 策 総 務 部	25 (1)
	環 境 安 全 部	50 (5)	教 育 部	24 (2)
	文 化 ス ポ ー ツ 部	42 (6)	税 務 管 財 部	16 (3)
	市 民 生 活 部	34 (5)	地 区 整 備 推 進 本 部	4 (0)
	福 祉 保 健 部	32 (4)	議 会 事 務 局	1 (0)
	子 ども 家 庭 部	32 (4)	部 別 受 付 件 数	402 (46)

注. () は匿名件数で内数。

4. 市政モニター活動状況

(1) モニター会議

	日 時	場 所	出席人数	内 容
第 1 回	平成20年 10月 9日 (木) 午前10時 ～正午	市役所北庁舎 第1会議室	19人	「府中市の住み心地」について
第 2 回	平成21年 3月30日 (月) 午前10時 ～正午	市役所北庁舎 第1会議室	16人	「水と緑のウォーキングマップ」について

(2) 電子モニター

	日 程	方 法	回答人数	内 容
第 1 回	平成20年 10月20日 (月) ～ 10月31日 (金)	電子メールによるアンケート	55人	「府中市の住み心地」について
第 2 回	平成21年 3月18日 (水) ～ 3月30日 (月)	電子メールによるアンケート	46人	「水と緑のウォーキングマップ」について

5. 市政世論調査

(1) 調査の目的

目 的
府中市内の満20歳以上の男女個人を対象として、市政に関する意見・要望を聴取し、諸施策に対する市民の考え方を把握することによって、今後の行政運営上の参考にすることを目的とした。

(2) 調査の内容

内 容
<ul style="list-style-type: none"> ・ 住み心地と生活の満足度 ・ 市政に対する関心度と市への要望 ・ 府中市総合計画 ・ IT（情報技術）を活用した利便性の向上 ・ 災害対策 ・ 住宅の火災予防 ・ 女性に対する暴力、人権侵害 ・ 生涯学習における「学び返し」 ・ 運動・スポーツ

(3) 調査の設計

調査地域	調査対象	標 本 数	抽出方法	調査方法	調査期間
市内全域	満20歳以上の男女個人	1,000人 (100地点)	地点を用いた二段抽出法	個別訪問面接聴取法	平成20年 7月 5日(土) ～ 8月 8日(金)

(4) 調査の結果

有効回収数	回 収 率
889票	88.9%

(5) 調査機関

株式会社フィールドテクノシステム

6. 施設見学会等

庁内見学

来 庁 校 数	児 童 ・ 生 徒 数
2校	138人

7. 市政コーナー

(1) 第48回府中市商工まつり

日 時	場 所	内 容
平成20年 8月 8日(金)～10日(日) 午前10時～午後8時	大国魂神社境内	①市政相談 ②パンフレット等配布 ③市刊行物販売

(2) 各種刊行物販売数

(単位：円、冊)

刊行物名	単価	販売数
広報合本	1,500	0
広報縮刷版	3,000	0
40年のあゆみ	2,500	0
名刺(箱)	300	51
名刺(A4)	300	24
地図(ふちゅうガイド)	100	1,407
絵はがき	20	122
便利帳	50	576
便箋(美ずぐき)	300	22
封筒	100	15
時のまなざし	1,000	12
絵はがき(記憶の都市)	100	26
総合計画書	2,000	10
総合計画書CD-ROM	2,000	0
事業実施計画書	250	14
市政史	4,400	3
テープ(府中市の歌ほか)	460	4
いしぶみ草紙	400	11
植物ガイド	1,000	2
昆虫ガイド	1,000	1
野鳥・動物ガイド	1,000	6
地形・地質ガイド	1,000	7
地理ガイド	1,000	14
花蓮	300	4
多摩川研究観察	600	3
名木百選	2,000	2
みどりの散歩道	1,000	0
ウォーキングマップ	100	557
統計書	600	30
府中市女性史	2,400	49
都市計画図	900	259
景観ガイドマップ	100	36
民話(まつ)	600	3
民話(鼻)	600	3
民話(狸)	600	3
郷土かるた	500	1
かるためぐり	100	10
大國魂神社	2,400	0
府中の文化財	300	11
府中の家並地図	2,800	0
府中市の歴史	3,500	19
戦争の記憶と平和への想い	1,000	0

(つづき)

(単位：円、冊)

刊 行 物 名	単 価	販 売 数
教 育 史 ①	4,000	1
教 育 史 ②	4,500	1
教 育 史 ③	4,500	1
教 育 史 通 史 編 上	5,000	0
教 育 史 通 史 編 下	5,000	1
教 育 の あ ゆ み	1,200	2
彫 刻 の あ る ま ち	50	16
市 議 会 の あ ゆ み	2,500	1
予 算 説 明 書 (一 般 会 計)	500	14
予 算 説 明 書 (特 別 会 計)	500	6
合 計		3,360

《情報公開に関する事項》

情報公開コーナーの利用状況

(単位：件)

区 分	平成 20 年度
公文書の開示請求	75
情報提供サービス (広報・公表資料案内等)	321
合 計	396

《個人情報保護に関する事項》

請求、届出等の状況

区 分	平成 20 年度	
個人情報を取り扱う事務 の届出	新 規	1
	変 更	1
	廃 止	0
	(年度末登録累計)	(407)
合 計	407	
自 己 情 報	開 示 請 求	46
	訂 正 請 求	0
	削 除 請 求	0
	目的外利用等の中止請求	0
	合 計	46

《市民相談に関する事項》

1. 市政相談 (定例)

(単位：件)

種 別	来 庁	電 話	件 数
生 活 環 境	461	582	1,043
く ら し	574	506	1,080
福 祉	273	292	565
教 育	55	45	100
そ の 他	95	128	223
合 計	1,458	1,553	3,011

2. 一般相談（定例）

（単位：件）

種 別	来 庁	電 話	件 数
家 庭 生 活	445	479	924
く ら し	348	386	734
財 産	408	325	733
そ の 他	153	125	278
合 計	1,354	1,315	2,669

3. 専門相談（定例）

（単位：件）

種 別	件 数
法 律 相 談	1,310
人 権 身 の 上 相 談	65
行 政 相 談	5
交 通 事 故 相 談	54
税 務 相 談	114
登 記 相 談	50
労 働 相 談	16
不 動 産 取 引 相 談	73
住 宅 建 築 相 談	19
暮 ら し の 書 類 作 成 相 談	41
外 国 人 相 談	18
合 計	1,765

(1) 法律相談

相 談 日	担 当
毎週水・金曜日 午後 2時～ 5時 (当日申込制)	[弁護士] 鹿 島 恒 雄 小 澤 俊 夫 大 山 美 智 子 野 中 康 雄 坂 井 利 夫 榎 本 孝 芳 真 野 文 恵
相 談 日	担 当
毎週月曜日 午後 2時～ 4時半 (定員6名の予約制)	東京三弁護士会八王子法律相談センター派遣弁護士

(2) 人権身の上相談

相 談 日	担 当
月2回 第1・第3木曜日 午後 2時～ 4時	[人権擁護委員] 森 岡 玲 子 (平成20年12月31日退任) 岩 田 康 人 芝 喜 久 子 比 留 間 洋 子 榎 本 孝 芳 柳 澤 正 三 和 中 信 男 室 惇 子 宮 崎 清 美 鹿 島 秀 樹 齋 藤 茂 一 (平成21年1月1日着任)

(3) 行政相談

相 談 日	担 当
月2回 第1・3火曜日 午後 2時～ 4時	[行政相談委員] 清 水 早 苗 菊 地 清 彦 栗 林 正 昭 川 上 紀 代 子 渡 邊 修

(4) 交通事故相談

相 談 日	担 当
月2回 第2・4火曜日 午後 1時～ 4時	[日弁連派遣弁護士] 小 澤 俊 夫 [交通事故相談員] 山 田 健 二 海 見 宏 高 田 一 夫

(5) 税務相談

相 談 日	担 当
月3回 第1火曜、第2・第4金曜日 午後 1時～ 4時	東京税理士会武蔵府中支部会員

(6) 登記相談

相 談 日	担 当
月1回 第3金曜日 午後 1時～ 4時	東京司法書士会府中支部会員

(7) 労働相談

相 談 日	担 当
月1回 第4木曜日 午後 1時半～ 4時半	東京都労働相談情報センター八王子事務所職員

(8) 不動産取引相談

相 談 日	担 当
月2回 第2・第4木曜日 午後 2時～ 4時	東京都宅地建物取引業協会府中稲城支部会員

(9) 住宅建築相談

相 談 日	担 当
月1回 第3木曜日 午後 2時～ 4時	むさし府中商工会議所相談員

(10) 暮らしの書類作成相談

相 談 日	担 当
月1回 第2木曜日 午後 1時～ 4時	東京都行政書士会府中支部会員

(11) 外国人相談

相 談 日	担 当
月～金 午前 8時半～午後 5時	市職員 ボランティア通訳

4. その他の業務

(1) コピーサービス

利用枚数 32,036枚

(2) 案内・問い合わせ件数

(単位:件)

区分 受付方法	庁内	市内	市外	問合せ	件数
来庁	2,139	473	62	1,282	3,956
電話	484	247	79	3,811	4,621
合計	2,623	720	141	5,093	8,577

(3) 行政視察来庁件数及び人員

来庁件数	来庁者数
4件	16人

《市政情報センターに関する事項》

1. 市政情報センターの運営状況

- (1) 開所日数 359日(年間)
- (2) 開所時間 午前8時30分～午後7時30分
- (3) 利用人数 67,749人
- (4) 案内件数 15,387件

案内内容	件数	案内内容	件数
市役所への案内	186	合同庁舎案内	64
市の文化施設案内	1,086	社会保険事務所案内	132
市の体育施設案内	182	その他の国・都の施設の案内	260
その他の市の施設案内	478	民間施設案内	1,587
市の行政全般案内	10,237	地理案内	433
ハローワーク案内	75	地域情報案内	593
運転免許試験場案内	74	合計	15,387

- (5) 住民票の写し交付 11,298件 1,694,700円
- (6) 刊行物販売 1,417件 484,530円
- (7) ごみシール販売 27,250件 11,941,700円
- (8) 印鑑証明 10,427件 1,699,050円
- (9) 税証明 1,218件 182,700円
- (10) コピーサービス 3,580件 35,800円
- (11) 公共施設予約入金機 4,457件 4,420,930円

《オンブズパーソンに関する事項》

1. オンブズパーソンの運営状況

- (1) オンブズパーソンの定数 2名 小澤俊夫、小西厚子(平成20年9月30日まで)
中根勝士、鈴木真理子(平成20年10月1日から)
- (2) オンブズパーソン面談日 毎週月曜日 50日間、定例会12回
- (3) 苦情申立ての受付期間 平成20年4月1日～平成21年3月31日
- (4) 苦情申立受付状況
 - 苦情申立受付件数 11件
 - 苦情等に係る相談件数 27件

(5) 苦情申立内容及び処理状況
平成20年度受付分処理状況

受付	申立の趣旨	申立方法	市の機関	処理結果
1	隣の事業所からの臭いの被害に対する市の対応について	直接	環境安全部	調査中に改善処理
2	ガイドヘルパーの時間不足に対する市の対応について	直接	福祉保健部	市に不備なし
3	生活保護費の返還要求について	直接	福祉保健部	市の適切な対応を見守る
4	用水の環境維持に関する市の対応について	直接	都市整備部 市民生活部	市に不備なし
5	「私立幼稚園児保護者補助金」の手續について	直接	教育部	市に不備なし
6	保育所の入所について	直接	子ども家庭部	市に不備なし
7	職員の不適切な対応・言動について	直接	福祉保健部	市に不備なし
8	府中市の障害者に対する差別的政策の是正要求について	直接	環境安全部 ごみ改革推進本部	申立人自身に直接利害関係がないもの
9	職員の不適切な対応・言動について	直接	福祉保健部	市に不備なし
11	私道に埋設されている水道管の耐震改修工事について	直接	環境安全部	市に不備なし
12	保育所入所不承諾について	直接	子ども家庭部	市に不備なし

注. 受付番号10 受付番号8の回答に対する異議申立て

総 務 管 理 課

《例規に関する事項（暦年）》

1. 条例の制定改廃

(単位：件)

新 設	改 正		廃 止	合 計
	全 部	一 部		
1	0	26	1	28

2. 規則の制定改廃

(単位：件)

新 設	改 正		廃 止	合 計
	全 部	一 部		
5	0	38	2	45

3. 訓令の制定改廃

(単位：件)

新 設	改 正		廃 止	合 計
	全 部	一 部		
3	0	12	0	15

《固定資産評価審査委員会に関する事項》

1. 審査委員会委員の構成

職 名	氏 名
委 員 長	鎌 田 俊 夫
委 員	小 林 整 司
	石 川 孝 治

2. 固定資産の価格に関する審査状況

(単位：件)

区 分	審 査 件 数	審査により修正 した 件 数	審査により修正 しなかった件数
土 地	0	0	0
家 屋	0	0	0
償 却 資 産	0	0	0
合 計	0	0	0

3. 審査委員会委員の会議及び諸行事

- (1) 審査委員会 1回
- (2) 第59回東京都市固定資産評価審査委員会審査事務協議会定期協議会への参加

《文書管理に関する事項》

1. 郵便物收受通数

(単位：通)

官 公 庁 分	一 般 分	合 計	返 戻 分	総 計
35,416	166,996	202,412	12,314	214,726
(146)	(687)	(833)	(51)	(884)

※ () 内は1日あたり。

2. 文書郵送通数及び郵便料金 (単位: 通、円)

通数	1日平均	郵便料金
1,738,624	144,885	117,389,663

3. 文書使送件数及びポスター掲示枚数 (単位: 件、枚)

都庁交換			市内使送		ポスター	
差出し	受領	合計	総数	1日平均	総数	1か月平均
31,496	37,402	68,898	45,701	188	7,406	617

4. 特殊文書等收受件数 (単位: 件)

特殊文書	金券文書	経由文書	合計
9,291	19,344	0	28,635

5. 製版数及び印刷数 (庁内印刷) (単位: 枚)

製版	印刷				
	再生紙	再生紙(厚紙)	純白ロール紙	その他	合計
9,078	2,922,854	17,154	0	730,397	3,670,405

6. 毛筆浄書数 (単位: 枚)

賞状類		その他	合計
全部記入	一部記入		
79	478	0	557

7. 電子複写数 (総務管理課管理分) (単位: 枚)

合計	1か月平均	1日平均
434,515	36,210	1,788

《統計に関する事項》

1. 指定統計調査等実施状況

- (1) 平成20年度建設工事統計調査(国土交通省所管)及び住宅用地完成面積調査(承認統計)
ア. 建設工事受注動態統計調査(指定統計第84号)

調査期日	調査方法	調査対象	調査員数
毎月末日	調査員調査方式	建設業 11事業所	1人

- イ. 建設工事施工統計調査(指定統計第84号)

調査期日	調査方法	調査対象
平成20年 7月 1日	郵送(メール)調査方式	建設業 77事業所

- ウ. 住宅用地完成面積調査(承認統計)

調査期日	調査方法	調査対象
平成20年 7月 1日	郵送(メール)調査方式	建設業 52事業所

(2) 平成20年度学校基本調査(文部科学省所管 指定統計第13号)

調査期日	調査方法	調査対象
平成20年 5月 1日	郵送(メール)調査方式	私立学校 21校

(3) 平成20年工業統計調査(経済産業省所管 指定統計第10号)

調査期日	調査方法	調査対象	調査員数
平成20年12月31日	調査員調査方式	製造業 272事業所	20人

(4) 平成20年住宅・土地統計調査(総務省所管 指定統計第14号)

調査期日	調査方法	調査対象	指導員数	調査員数
平成20年10月 1日	調査員調査方式	4,889世帯	22人	104人

2. 統計調査員確保対策事業

(1) 登録統計調査員数 102人(平成21年3月31日現在)

(2) 研修会

実施日	参加者数	研修先	目的
平成20年 5月16日	21人	森永製菓(株)鶴見工場 横浜元町	調査員相互の交流を深めるとともに、資質の向上を図る

3. 刊行物

刊行物名	冊数
府中市統計書(平成20年版)	500冊
事務報告書(平成19年度)	250冊
東京としとうけい(第48号)	200冊

《外国人学校に関する事項》

外国人学校に通う児童・生徒の保護者に対する補助金交付状況

区分	月額単価	対象者数(実数)	金額
	円	人	円
児童	2,000	13	312,000
生徒		10	240,000
合計		23	552,000

職 員 課

《人事に関する事項》

1. 職員数の増減

(単位：人)

性別 基準年月	合計	男	女
平成21年3月	1,290	647	643
平成20年3月	1,309	670	639
増 減	-19	-23	4

2. 職員の年齢構成

(単位：人)

年齢 性別	20歳 未満	20～ 23	24～ 27	28～ 31	32～ 35	36～ 39	40～ 43	44～ 47	48～ 51	52～ 55	56～ 60	合計	平均年齢
男	0	3	72	63	44	75	63	48	51	69	159	647	44歳 2月
女	0	23	97	82	71	76	58	38	53	67	78	643	40歳 0月
合 計	0	26	169	145	115	151	121	86	104	136	237	1,290	42歳 1月

3. 採用試験

(単位：人)

試 験 区 分	受験者	合格者	採用者	試 験 日
事務職 上級	276	34	33	平成20年 9月21日
事務職 初級 (身体障害者対象)	3	0	0	平成21年 1月10日
技術職 上級	11	5	5	平成20年 9月21日
保育士 中級	21	10	10	”
合 計	311	49	48	

4. 退職者

(単位：人)

職 種	退職者数
一般行政職	49
技能労務職	6
合 計	55

《健康管理に関する事項》

検診名	検診日程	対象者数	受診者数	備考
1. 定期健康診断 (全職員)	平成20年 6月 9日～ 6月13日 第1次検診 第2次検診	1,541 人	1,537 81 人	嘱託を含む (受診率99.7%) ドック含む (受診率79.4%)
2. 腰部健康診断 (保育所職員、地域子育て支援担当職員、学童クラブ職員)	平成20年 9月29日 第1次検診 平成20年11月25日・11月26日 第2次検診	202	144 32	(受診率98.0%) (受診率58.2%)
3. 胃検診 (希望者)	平成20年 5月13日～ 6月15日 第1次検診 第2次検診 第3次検診 第4次検診		113 22 44 11	
4. VDT眼科検診 (VDT作業実施職員)	平成20年 6月 9日～ 6月13日 第1次検診 第2次検診	1,019	968 128	(受診率94.9%) (受診率85.3%)
5. 健康管理室利用	1年間 健康相談者数(医師) (医師による健康相談は 内科医月2回、精神科医月1回)		3,176 276	

《福利厚生に関する事項》

1. 公務災害補償(認定)

補償名	人数
公務災害補償	4 人
通勤災害補償	2

2. 安全衛生委員会

会議名	回数
安全衛生委員会	4 回
事業場安全衛生委員会	21
産業医による職場巡視	39

3. 団体保険等

件名	年間取り扱い延べ件数	扱い会社数
団体保険	47,689	18
財形貯蓄	17,764	21

《研修に関する事項》

1. 独自研修

平成20年度分

研修名	対象	回数	延べ日数	人数
(管理監督者研修)		回	日	人
4級・5級昇格者研修	平成20年度新規昇格者	2	1	23
管理監督者OJT研修	新任職員が配属された管理監督者	1	0.5	22
職務業績評価研修	課長職職員	1	0.5	9
管理監督者メンタルヘルス研修	課長職・係長職職員	1	0.5	26
汚職等非行防止研修	管理監督者及び一般職員	1	0.5	64
(主任研修)				
主任研修	主任職職員	2	1	45
(一般職員研修)				
新任職員研修	新任職員	1	6	60
新任職員研修Part II	新任職員	1	2	60
新任職員指導員研修	新任職員指導員	5	5	274
2級昇格予定者研修	2級昇格予定者	2	6	51
ボランティア体験事前研修	平成19年度採用職員(専門職除く)	1	0.5	41
ボランティア体験研修	平成19年度採用職員(専門職除く)	13	26	40
待遇応対向上研修	平成19年度採用職員	1	1	41
キャリアデザイン研修	平成10年度採用職員	1	2	17
(実務研修)				
業務改善パソコン研修	全職員	17	17	60
安全運転講習会	庁用車運転登録者及び運転手職職員	4	2	155
窓口英会話研修	窓口事務従事職員	8	8	3
手話講習会	窓口事務従事職員	10	5	10
(特別研修)				
一般職員健康講座	全職員	1	0.5	51
人権啓発研修	全職員	1	0.5	57
上級救命資格取得講習	全職員	14	8.5	412
講演会	全職員	2	1	114
合 計		90	95.0	1,635

2. 自己研修

- ・活性化研修 国家資格取得奨励 9件 9人
- ・通信教育

講座名	期間	人数	教育機関
	か月	人	
職場の人間学	3	3	アイ・イーシー
ストレスとの上手なつきあい方100	3	1	アイ・イーシー
わかりやすく知的な文章の作り方100	3	1	アイ・イーシー
上手な教え方・説明のしかた	3	6	アイ・イーシー
自分を磨く美しいことば	2	1	ディダック
ビジネスボールペン習字 縦横無尽	3	2	ディダック
公務員のための窓口英会話	3	1	ディダック
民法入門コース	3	1	日本経営協会
新・地方行政実務コース	4	1	日本経営協会
困ったときのWord裏技コース	2	1	産業能率大学
困ったときのExcel裏技コース	2	2	産業能率大学
クレーム対応を極めるコース	2	3	産業能率大学
1からはじめる!税金・年金・マネープラン	3	1	産業能率大学
ふえる、ふえる スーパー英単語コース	3	1	日本能率協会マネジメントセンター
ファシリテーション習得コース	3	3	日本能率協会マネジメントセンター
折衝・説得力強化コース	3	1	日本能率協会マネジメントセンター
Excel得テクニック70選	3	1	日本能率協会マネジメントセンター
自分で考え自ら描くキャリア・デザインコース	3	1	日本能率協会マネジメントセンター
合計		31	

3. 職場内集合研修 延べ17回 655人

4. 東京都市町村職員研修所研修

研修名	回数	人数
	回	人
階層別研修 新任研修I期ほか	11研修	49 231
専門職等研修 保健師研修ほか	2研修	3 8
政策・法務研修 地方自治法ほか	7研修	12 13
能力開発研修 コミュニケーションほか	7研修	18 25
情報処理研修 表計算ソフト初級ほか	7研修	15 19
実務研修 税務科(初級)ほか	16研修	18 34
特別研修 人権啓発研修ほか	27研修	37 154
委託・派遣研修 人権・同和問題科	1研修	1 1
合計	153	485

5. 派遣研修

研 修 名	回 数	人 数
	回	人
東京都市町村職員研修所第3ブロック合同研修	4	31
自治大学校	1	1
国土交通大学校	1	1
全国建設研修センター	2	2
市町村職員中央研修所	0	0
自治体女性管理監督者研修	0	0
国内視察研修	12	23
海外派遣研修	2	2
各種派遣研修	109	188
合 計	131	248



稅 務 管 財 部

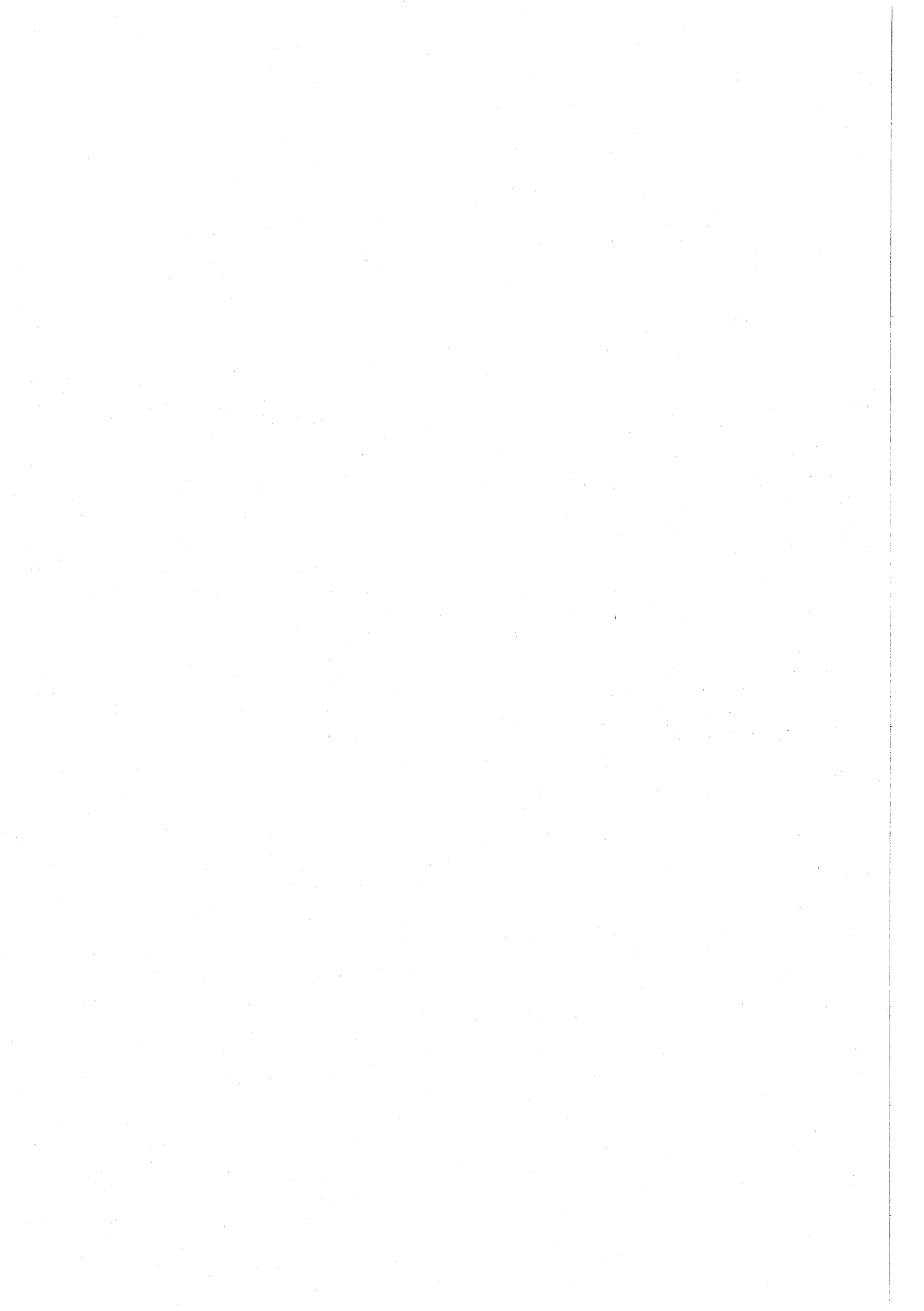

市 民 税 課

《市民税に関する事項》

1. 市税調定額

税 目	調 定 額	件 数
	円	件
市 民 税	23,990,954,688	456,103
固 定 資 産 税	20,636,240,094	289,385
軽 自 動 車 税	115,507,600	34,411
市 た ば こ 税	1,346,440,303	53
入 湯 税	0	0
都 市 計 画 税	3,082,184,458	280,175
滞 納 線 越	1,663,752,642	287,058
合 計	50,835,079,785	1,347,185

2. 市民税賦課状況

区 分		均 等 割	所得割または 法人税割	年 税 額	納税義務者数
		円	円	円	人
個 人 分	普 通 徴 収	162,467,900	6,189,643,100	6,352,111,000	55,490
	特 別 徴 収	208,129,050	13,348,454,938	13,556,583,988	72,447
	合 計	370,596,950	19,538,098,038	19,908,694,988	127,937
法 人 分		681,504,300	3,400,755,400	4,082,259,700	5,908
合 計		1,052,101,250	22,938,853,438	23,990,954,688	133,845

《軽自動車に関する事項》

登録廃車状況

(単位：台)

区 分	原 動 機 付 自 転 車				軽 自 動 車			
	1 種	2 種乙	2 種甲	ミカ-	2 輪	3 輪	4 輪 貨 物	
							営業用	自家用
登 録 台 数	1,464	184	524	40	744	0	121	1,136
廃 車 台 数	1,861	199	402	24	734	0	140	1,203

区 分	軽 自 動 車		小型特殊自動車		2 輪の 小 型 自 動 車	計
	4 輪 乗 用		農耕用	その他		
	営業用	自家用				
登 録 台 数	1	2,469	15	9	1,091	7,798
廃 車 台 数	0	1,988	14	7	926	7,498

《市たばこ税に関する事項》

市 た ば こ 税	
売 上 本 数	調 定 額
	円
410,719,887	1,346,440,303

《市税減免申請処理に関する事項》

(単位：件)

市民税	軽自動車税	法人市民税	計
23	160	61	244

《諸証明交付に関する事項》

(単位：件)

(非)課税 市(都)民税	(非)課税(公営住宅用) 市(都)民税	納 税			所 得	所 在 地		計
		市(都)民税	法人市民税	軽自動車税		法人市民税		
(1,315)	(543)	(221)		(24)	(522)			(2,625)
26,743	8,875	2,367	747	1,487	5,930	90		46,239

注. () は自動交付機分で内書。

《交付金等に関する事項》

(単位：円)

税 目	調 定 額
利子割交付金	359,876,000
配当割交付金	104,882,000
株式等譲渡所得割交付金	36,778,000
地方消費税交付金	2,659,871,000
都税徴収委託金	563,489,619

資 産 税 課

《土地評価に関する事項》

1. 課税分（法定免税点未満のものを含む）

（平成20年度固定資産概要調書）

地 目		地 積	評 価 額	筆 数	平均 価 格	
		m ²	千円	筆	円/m ²	
田	一 般 田	409,563	51,643	1,282	126	
	介在田・市街化区域田	131,908	11,309,596	567	85,739	
畑	一 般 畑	721,160	77,885	1,294	108	
	介在畑・市街化区域畑	333,090	32,866,369	1,218	98,671	
宅 地	小 規 模 住 宅	7,658,524	1,250,639,309	53,295	163,300	
	一 般 住 宅	777,039	124,100,281	7,830	159,709	
	非 住 宅	4,290,063	658,249,863	11,303	153,436	
	計	12,725,626	2,032,989,453	72,428	159,756	
池 沼		0	0	0	0	
介 在 山 林		523	31,213	2	59,681	
原 野		0	0	0	0	
雑 種 地	ゴ ル フ 場 の 用 地	0	0	0	0	
	遊 園 地 等 の 用 地	427,634	43,517,817	114	101,764	
	鉄 軌 道	単 体 利 用	293,614	16,772,300	1,350	57,124
		複 合 利 用	19,399	2,898,518	80	149,416
	そ の 他 の 雑 種 地		133,349	11,793,932	778	88,444
	計		873,996	74,982,567	2,322	85,793
合 計		15,195,866	2,152,308,726	79,113	141,638	

注. 平均価格については、1. 課税分と2. 免税分の合計の平均である。

2. 免税分（課税分のうち法定免税点未満のもの）

地 目	地 積	評 価 額	筆 数
	m ²	千円	筆
田	15,132	1,913	34
畑	17,622	3,659	45
宅 地	5,034	472,921	602
原 野	0	0	0
雑 種 地	98	6,001	34
合 計	37,886	484,494	715

3. 非課税分

地 目		地 積	筆 数
		m	筆
田		37,188	94
畑		128,658	109
宅 地		3,576,468	3,941
池 沼		0	0
山 林		716	5
原 野		5,436	29
雑 種 地	ゴルフ場の用地	0	0
	遊園地等の用地	712,484	762
	鉄軌道用地	2,639	50
	その他の雑種地	606,538	1,116
計		1,321,661	1,928
そ の 他		4,732,089	35,933
合 計		9,802,216	42,039

《土地地目に関する事項》

地目別状況

(平成20年度固定資産概要調書)

地 目	地 積	筆 数
	m ²	筆
田	578,659	1,943
畑	1,182,908	2,621
宅 地	16,302,094	76,369
池 沼	0	0
山 林	1,239	7
原 野	5,436	29
雑 種 地	2,195,657	4,250
そ の 他	4,732,089	35,933
合 計	24,998,082	121,152

《家屋に関する事項》

1. 課税分

(1) 木造の家屋 (法定免税点未満のものを含む)

(平成20年度固定資産概要調書)

種 類	棟 数	床 面 積	評 価 額	平 均 価 格
	棟	m ²	千円	円/m ²
専 用 住 宅	30,711	2,978,360	90,475,449	30,378
共同住宅・寄 宿 舎	3,053	492,212	12,800,565	26,006
併用住宅	住 宅 部 分	1,726	2,755,913	19,483
	そ の 他 の 用	1,726	1,126,246	17,394
	計	1,726	206,203	3,882,159
農家・養蚕・漁業住宅	84	11,219	71,433	6,367
旅館・料亭・待合・料亭	1	230	2,253	9,796
事務所・店舗・銀行	398	31,126	664,137	21,337
劇場・映画館・病院	20	2,540	69,168	27,231
公 衆 浴 場	6	2,020	27,498	13,613
工 場 ・ 倉 庫	267	36,626	233,599	6,378
土 蔵	116	3,759	6,518	1,734
附 属 家	1,962	57,473	514,043	8,944
合 計	38,344	3,821,768	108,746,822	28,455

(2) 木造以外の家屋 (法定免税点未満のものを含む)

種 類	棟 数	床 面 積	評 価 額	平 均 価 格
	棟	m ²	千円	円/m ²
住宅・アパート用	10,377	3,626,956	228,100,384	62,890
そ の 他 の 用	5,627	3,182,204	261,208,543	82,084
合 計	16,004	6,809,160	489,308,927	71,860

2. 課税以外の分

区 分	棟 数	床 面 積	評 価 額	平 均 価 格
	棟	m ²	千円	円/m ²
免 税 点 未 満 の 家 屋	1,726	15,993	60,562	3,787
非 課 税 の 家 屋	3,899	2,079,713	—	—
合 計	5,625	2,095,706	—	—

《土地・家屋の区分割合》

1. 総地積に対する構成比

(平成20年度固定資産概要調書)

課税区分	区分構成比	種類	種類構成比
課税分	51.8	宅地	43.4
		田	1.8
		畑	3.6
		その他	3.0
非課税分	48.2	宅地	12.2
		田・畑	0.6
		その他	35.4

注. 1) 総地積、29,340,000m²

2) 課税分には、免税分0.1%を含む。

2. 総床面積に対する構成比

課税区分	区分構成比	種類	種類構成比
課税分	83.6	木造	30.0
		非木造	53.6
非課税分	16.4	木造・非木造	16.4

注. 1) 総床面積 12,710,641m²

2) 課税分には、免税分0.1%を含む。

《償却資産に関する事項》

(平成20年度固定資産概要調書)(単位:千円)

種類	決定価格	課税標準額	
市長が価格等を 決定したもの	構築物	45,637,359	45,479,553
	機械及び装置	43,859,756	43,277,056
	船舶	69,442	69,442
	車両及び運搬具	247,766	246,481
	工具、器具及び備品	66,451,896	66,362,260
	小計	156,266,219	155,434,792
総務大臣が価格等を決定したもの	61,599,193	58,621,895	
都知事が価格等を決定したもの	-	-	
合計	217,865,412	214,056,687	

《国有資産等所在市町村交付金》

国有資産等所在市町村交付金

(単位：円)

内 訳	金 額
法 務 省	6,354,600
財 務 省	12,757,400
文 部 科 学 省	0
厚 生 労 働 省	2,429,600
防 衛 省	12,490,300
小 計	34,031,900
東 京 都	378,287,400
合 計	412,319,300

《国有提供施設等所在市町村助成交付金等》

(単位：円)

対 象 資 産	交 付 金 額
府 中 基 地 内	助 成 交 付 金 2,267,000
土 地 ・ 家 屋	調 整 交 付 金 502,000
工 作 物	計 2,769,000

《税務証明に関する事項》

種 類	件 数	
納 税 証 明 書	752	
課 税 証 明 書	63	
土 地	課 税 台 帳 登 録 事 項	4,933
	所 在 証 明 書	56
	地 図 証 明 書	0
家 屋	課 税 台 帳 登 録 事 項	3,413
	所 在 証 明 書	84
	滅 失 証 明 書	66
公 課 証 明 書	1,390	
租 税 特 別 措 置 法 適 用	1,600	
そ の 他	6	
合 計	12,363	

《固定資産課税台帳の縦覧、閲覧状況》

(単位：件)

区 分	縦 覧 件 数	閲 覧 件 数
土 地	7	341
家 屋	3	267
償 却 資 産	0	57
合 計	10	665

納 税 課

《市税収入に関する事項》

1. 税目別収入状況

市税		(単位：円、%)		
税 目	調 定 額	収 入 額	収 入 歩 合	
市 税	50,835,079,785	48,783,196,095	96.0	
現 年 課 税 分	49,171,327,143	48,330,655,429	98.3	
市 民 税	23,990,954,688	23,454,350,681	97.8	
個 人	19,908,694,988	19,380,979,747	97.3	
普 通 徴 収	6,352,111,000	5,860,240,528	92.3	
特 別 徴 収	13,556,583,988	13,520,739,219	99.7	
法 人	4,082,259,700	4,073,370,934	99.8	
固 定 資 産 税	20,636,240,094	20,376,439,813	98.7	
純 固 定 資 産 税	20,223,920,794	19,964,120,513	98.7	
交 付 金	412,319,300	412,319,300	100.0	
軽 自 動 車 税	115,507,600	109,454,200	94.8	
市 た ば こ 税	1,346,440,303	1,346,440,303	100.0	
都 市 計 画 税	3,082,184,458	3,043,970,432	98.8	
滞 納 繰 越 分	1,663,752,642	452,540,666	27.2	
市 民 税	990,031,359	264,186,506	26.7	
個 人	949,826,418	256,207,706	27.0	
法 人	40,204,941	7,978,800	19.8	
固 定 資 産 税	572,662,050	160,661,450	28.1	
軽 自 動 車 税	13,903,855	3,241,100	23.3	
都 市 計 画 税	87,155,378	24,451,610	28.1	
国民健康保険税				
税 目	調 定 額	収 入 額	収 入 歩 合	
国 民 健 康 保 険 税	7,105,919,105	4,769,062,117	67.1	
現 年 課 税 分	5,045,253,400	4,387,535,069	87.0	
医 療 分	3,589,640,500	3,129,460,652	87.2	
後 期 高 齢 分	928,259,300	810,585,666	87.3	
介 護 分	527,353,600	447,488,751	84.9	
滞 納 繰 越 分	2,060,665,705	381,527,048	18.5	
医 療 分	1,812,136,173	346,400,866	19.1	
介 護 分	248,529,532	35,126,182	14.1	

2. 納付（納入）方法別収入状況

(1) 市 税

(単位：円、%)

納 入 方 法	納 入 金 額	占める割合
窓 口 収 入	34,374,634,910	70.5
交 付 金 ・ 市 た ば こ 税	1,896,709,794	3.9
口 座 振 替 収 入	12,066,344,843	24.7
徴 収 職 員 等 に よ る 収 入	181,407,196	0.4
郵 便 振 替 に よ る 収 入	264,099,352	0.5
合 計	48,783,196,095	100.0

(2) 都民税

(単位：円、%)

納 入 方 法	納 入 金 額	占める割合
窓 口 収 入	11,193,264,796	86.8
口 座 振 替 収 入	1,540,280,973	11.9
徴 収 職 員 等 に よ る 収 入	58,974,152	0.5
郵 便 振 替 に よ る 収 入	105,937,329	0.8
合 計	12,898,457,250	100.0

(3) 国民健康保険税

(単位：円、%)

納 入 方 法	納 入 金 額	占める割合
窓 口 収 入	2,560,605,392	53.7
口 座 振 替 収 入	1,858,162,200	39.0
徴 収 職 員 等 に よ る 収 入	133,499,365	2.8
郵 便 振 替 に よ る 収 入	216,795,160	4.5
合 計	4,769,062,117	100.0

3. 税目別口座振替収入状況

市税・都民税及び国民健康保険税

(単位：円、件)

税 目		収 入 金 額	件 数
市 税	市 民 税	2,333,694,366	59,931
	固 定 資 産 税 ・ 都 市 計 画 税	9,728,405,877	133,982
	軽 自 動 車 税	4,244,600	1,256
	合 計	12,066,344,843	195,169
都 民 税		1,540,280,973	59,931
合 計		13,606,625,816	255,100
国 民 健 康 保 険 税		1,858,162,200	76,754

4. 税目別徴収職員等による収入状況

市税・都民税及び国民健康保険税

(単位：円、件)

税 目		収 入 金 額	件 数
市 税	市 民 税 (普 通 徴 収)	85,582,883	4,167
	市 民 税 (特 別 徴 収)	3,769,416	116
	法 人 市 民 税	2,309,600	34
	固 定 資 産 税 ・ 都 市 計 画 税	88,576,297	2,363
	軽 自 動 車 税	1,169,000	385
	合 計	181,407,196	7,065
都 民 税		58,974,152	4,283
合 計		240,381,348	11,348
国 民 健 康 保 険 税		133,499,365	5,814

5. 税目別郵便振替による収入状況
市税・都民税及び国民健康保険税

(単位：円、件)

税 目		収 入 金 額	件 数
市 税	市 民 税 (普 通 徴 収)	154,849,660	7,848
	市 民 税 (特 別 徴 収)	5,656,996	469
	法 人 市 民 税	4,034,100	72
	固 定 資 産 税 ・ 都 市 計 画 税	97,215,195	2,550
	軽 自 動 車 税	2,343,400	1,027
合 計		264,099,351	11,966
都 民 税		105,937,330	8,317
合 計		370,036,681	20,283
国 民 健 康 保 険 税		216,795,160	12,328

《徴収猶予に関する事項》

(単位：円、件)

税 目	税 額	件 数
市 (都) 民 税	0	0
法 人 市 民 税	0	0
固 定 資 産 税 ・ 都 市 計 画 税	160,600	1
軽 自 動 車 税	0	0
国 民 健 康 保 険 税	0	0
合 計	160,600	1

《不納欠損に関する事項》

(単位：円、件)

税 目	税 額	件 数
市 民 税	120,858,981	7,338
法 人 市 民 税	8,141,580	94
固 定 資 産 税 ・ 都 市 計 画 税	29,516,710	1,192
軽 自 動 車 税	2,054,100	981
特 別 土 地 保 有 税	0	0
国 民 健 康 保 険 税	234,647,875	16,439
合 計	395,219,246	26,044

《督促状発付に関する事項》

(単位：円、件)

税 目		税 額	件 数
市 (都) 民 税	第 1 期	439,100,000	11,009
	第 2 期	517,554,900	12,976
	第 3 期	519,030,700	13,013
	第 4 期	576,984,400	14,466
	随 時 分	31,669,334	794
	計	2,084,339,334	52,258
	特 別 徴 収	223,414,050	5,392
	法 人 市 民 税	46,740,600	620
	合 計	2,354,493,984	58,270
固 定 資 産 税 都 市 計 画 税	第 1 期	304,553,100	7,475
	第 2 期	304,267,900	7,468
	第 3 期	262,832,400	6,451
	第 4 期	266,458,500	6,540
	随 時 分	1,833,505	45
	合 計	1,139,945,405	27,979
軽自動車税	全 期	22,371,100	7,777
	随 時 分	2,900	1
	合 計	22,374,000	7,778
国 民 健 康 保 険 税	第 1 期	226,893,500	11,752
	第 2 期	222,105,400	11,504
	第 3 期	219,692,100	11,379
	第 4 期	216,178,200	11,197
	第 5 期	208,359,000	10,792
	第 6 期	206,331,800	10,687
	随 時 分	21,469,390	1,112
	合 計	1,321,029,390	68,423

《滞納処分に関する事項》

市税

区 分	差 押 額					
	平成20年3月末現在		平成20年4月～ 平成21年3月		平成21年3月末合計	
	(A)		(B)		(C)	
	税 額 (円)	人 員	税 額 (円)	人 員	税 額 (円)	人 員
不 動 産	1,271,809,387	627	81,494,742	60	1,353,304,129	687
電 話	707,474,388	1,542	0	0	707,474,388	1,542
債 権	56,038,727	106	161,225,403	147	217,264,130	253
合 計	2,035,322,502	2,275	242,720,145	207	2,278,042,647	2,482

区 分	解 除 額		差 引 差 押 額	
	平成20年4月～ 平成21年3月		平成21年3月末現在	
	(D)		[C - D]	
	税 額 (円)	人 員	税 額 (円)	人 員
不 動 産	56,357,200	36	1,296,946,929	651
電 話	45,020,780	93	662,453,608	1,449
債 権	95,608,103	145	121,656,027	108
合 計	196,986,083	274	2,081,056,564	2,208

国民健康保険税

区 分	差 押 額					
	平成20年3月末現在		平成20年4月～ 平成21年3月		平成21年3月末合計	
	(A)		(B)		(C)	
	税 額 (円)	人 員	税 額 (円)	人 員	税 額 (円)	人 員
不 動 産	198,045,265	229	31,770,300	43	229,815,565	272
電 話	279,005,342	637	0	0	279,005,342	637
債 権	3,602,380	7	62,140,251	108	65,742,631	115
合 計	480,652,987	873	93,910,551	151	574,563,538	1,024

区 分	解 除 額		差 引 差 押 額	
	平成20年4月～ 平成21年3月		平成21年3月末現在	
	(D)		[C - D]	
	税 額 (円)	人 員	税 額 (円)	人 員
不 動 産	32,889,254	28	196,926,311	244
電 話	41,855,800	55	237,149,542	582
債 権	61,976,651	101	3,765,980	14
合 計	136,721,705	184	437,841,833	840

《預金口座振替に関する事項》

税 目	納税義務者数	登録人数	利用率	引落税額	引落件数
	人	人	%	円	件
市(都)民税	50,884	16,073	31.6	3,873,975,339	59,931
固定資産税	72,232	34,896	48.3	9,728,405,877	133,982
軽自動車税	25,925	1,340	5.2	4,244,600	1,256
国民健康保険税	39,281	13,614	34.7	1,858,162,200	76,754
合 計	188,322	65,923	35.0	15,464,788,016	271,923

契 約 課

《契約に関する事項》

1. 指名競争入札参加資格業者数状況

(単位：件)

区 分	工 事	委 託	物 品	合 計
業 者 数	3,994	4,175	1,783	9,952

2. 契約事務処理状況

(単位：千円、%)

区 分	工 事 関 係		委 託 関 係		物 品 関 係		合 計	
	件 数	金 額	件 数	金 額	件 数	金 額	件 数	金 額
20年度	202	5,642,108	894	5,098,140	1,074	510,723	2,170	11,250,971
前年度比	18.1	20.1	-18.4	-16.6	-0.1	-17.8	-11.3	-1.6

管 財 課

《建物総合損害共済に関する事項》

建物総合損害加入状況

件数	加入面積	共済責任額	分担金
件	m ²	万円	円
212	577,422	11,323,778	10,440,044

《自動車保険に関する事項》

1. 自動車損害賠償責任保険加入状況

加入台数	保険金最高額	保険料
台	万円	円
106	傷害：120 死亡：3,000	1,566,490

2. 自動車損害共済加入状況

加入台数	車両責任額	対物責任額	対人責任額	分担金
台	万円			円
168	26,935	無制限	無制限	3,295,606

《車両に関する事項》

自動車各部別使用回数

(単位：回)

部 名	一般車	バス	借上車
政 策 総 務 部	921	6	147
税 務 管 財 部	548	5	12
市 民 生 活 部	579	31	0
福 祉 保 健 部	265	153	5
子 ども 家 庭 部	98	55	118
環 境 安 全 部	144	22	23
ごみ改革推進本部	47	22	35
都 市 整 備 部	463	0	2
地 区 整 備 推 進 本 部	32	1	0
水 と 緑 事 業 本 部	4	3	0
事 業 部	0	4	0
出 納 課	6	0	0
教 育 委 員 会 教 育 部	295	136	147
文 化 ス ポ ー ツ 部	269	223	0
選 挙 管 理 委 員 会 事 務 局	40	8	13
農 業 委 員 会 事 務 局	0	1	0
監 査 事 務 局	29	0	0
議 会 事 務 局	19	0	12
合 計	3,759	670	514

《工事・委託検査に関する事項》

工事・委託検査実績

部 名		件 数	金 額	指示件数
		件	円	件
市 民 生 活 部	工 事	3	114,731,925	1
	委 託	1	6,258,000	0
文 化 ス ポ ー ツ 部	工 事	7	175,864,500	0
	委 託	3	175,644,000	0
環 境 安 全 部	工 事	38	932,731,800	3
	委 託	14	29,400,000	0
水 と 緑 事 業 本 部	工 事	19	263,408,250	0
	委 託	4	19,726,350	0
都 市 整 備 部	工 事	113	3,579,350,200	5
	委 託	43	221,296,950	0
教 育 部	工 事	25	473,518,500	1
	委 託	6	34,860,000	1
地 区 整 備 推 進 本 部	工 事	0	0	0
	委 託	2	12,324,900	0
合 計	工 事	205	5,539,605,175	10
	委 託	73	499,510,200	1
総 合 計		278	6,039,115,375	11

《物品検査に関する事項》

物品検査実績

部 課 名	件 数	金 額	指示件数
	件	円	件
政 策 総 務 部	5	1,646,494	0
税 務 管 財 部	5	8,677,860	0
市 民 生 活 部	22	11,477,141	1
文 化 ス ポ ー ツ 部	39	65,990,832	0
福 祉 保 健 部	7	9,071,525	0
子 ど も 家 庭 部	54	22,319,823	1
環 境 安 全 部	17	72,069,074	0
水 と 緑 事 業 本 部	1	884,730	0
ご み 改 革 推 進 本 部	2	1,875,300	0
都 市 整 備 部	5	2,510,837	0
地 区 整 備 推 進 本 部	0	0	0
事 業 部	1	292,950	0
出 納 課	1	90,825	0
教 育 部	147	97,150,681	1
選 挙 管 理 委 員 会 事 務 局	0	0	0
監 査 事 務 局	0	0	0
農 業 委 員 会 事 務 局	0	0	0
議 会 事 務 局	0	0	0
合 計	306	294,058,072	3

情 報 シ ス テ ム 課

《電子計算機に関する事項》

1. 電子計算機適用業務及び電子計算機使用実績

電子計算機処理業務	延べ使用時間	機 種 名
82業務	184,845分51秒	パラレルACOS IPX7800/112

2. 府中市 I T 活用推進本部

委 員 構 成	開 催 回 数	内 容
市長、副市長他8部長 11人	3回	次期基幹システムの構築計画の見直しについて 平成20年度 府中市 I T 活用推進本部検討部会について 庁内ネットワークにおける情報セキュリティの強化について

用 地 課

《公共用地取得に関する事項》

件 名	用 地 買 収	
	件 数	筆 数
道 路 用 地	10	36
市道2-194号拡幅用地	1	1
清水が丘1・3丁目地内新設道路用地	1	9
市道4-185号拡幅用地	1	2
芝間通り拡幅用地	1	8
7小通り歩道拡幅用地	2	4
大山道拡幅用地	1	3
本宿南裏通り隅切り用地	1	1
市道6-25号拡幅用地	1	3
市道6-26号拡幅用地	1	5
公園・緑地用地	6	7
紅葉丘東公園用地	1	1
紅葉丘第3公園拡張用地	1	1
小柳町第4公園(仮称)用地	1	2
是政緑地拡張用地	1	1
西原町中央公園用地	1	1
西府町2丁目公園(仮称)用地	1	1
社会教育施設用地	1	3
白糸台2丁目史跡用地	1	3
諸施設用地	1	1
市立三本木保育所拡張用地	1	1
公共用地	2	2
八幡町1丁目公共用地	1	1
宮西町4丁目公共用地	1	1
合 計	20	49



市 民 生 活 部



総 合 窓 口 課

《総合窓口課事務に関する事項》

種別事務処理件数

種 別	件 数	構 成 比
	件	%
住 民 基 本 台 帳 事 務	297,956	48.8
戸 籍 事 務	85,610	14.0
印 鑑 事 務	111,935	18.3
そ の 他 窓 口 事 務	115,451	18.9
合 計	610,952	100.0

《住民基本台帳事務に関する事項》

平成21年3月31日現在

世帯数 112,324世帯

人 口 242,614人

1. 住民基本台帳による人口の増減

(単位：人)

社 会 増		社 会 増 人 口	自 然 増		自 然 増 人 口	そ の 他 の 増 減	合 計
転 入	転 出		出 生	死 亡			
15,989	14,987	1,002	2,330	1,605	725	211	1,938

※国外からの転出入はその他に含む。

2. 種別異動処理件数（施設別）

(単位：件)

区 分	転 入	転 出	転 居	出 生	死 亡	そ の 他	合 計
本 庁	12,334	10,733	4,707	2,259	1,539	53,900	85,472
東 部	640	885	341	56	64	68	2,054
西 部	233	226	129	16	8	29	641
合 計	13,207	11,844	5,177	2,331	1,611	53,997	88,167
構 成 比	15.0	13.4	5.9	2.6	1.8	61.2	100.0

3. 種別異動処理状況

(単位：件、世帯、人)

種 別		転 入	転 出	転 居	出 生	死 亡	世帯合併
件 数		13,207	11,844	5,177	2,331	1,611	318
世 帯		11,078	9,392	1,003	3	571	318
人	男	9,589	8,935	4,718	1,235	876	79
	女	6,846	6,052	4,442	1,095	729	289
口 計		16,435	14,987	9,160	2,330	1,605	368
種 別		世帯分離	回 復	職権消除	そ の 他	合 計	
件 数		331	164	186	52,998	88,167	
世 帯		331	164	172	182	23,214	
人	男	184	179	166	273	26,234	
	女	285	129	40	249	20,156	
口 計		469	308	206	522	46,390	

4. 異動処理件数

(単位:件)

区 分	件 数
台帳作成件数	15,776
削除件数	13,963
修正件数	58,428

5. 住民票等交付及び閲覧状況

(単位:件、円)

区 分	交 付		閲 覧	合 計
	住 民 票	戸籍の附票	住 民 票	
無料件数	15,265	4,957	3,164	23,386
有料件数	140,165	3,009	1,790	144,964
金 額	22,920,300	686,550	268,500	23,875,350

6. 住民基本台帳等に関する通知事務取扱件数 21,279件

7. 住民基本台帳届出期間経過通知件数 283件

8. 住民実態調査実施状況

(単位:件)

項 目	件 数
調査対象件数	259
処理済件数	173
内 訳	
職権消除	172
転出・転居等届出指導	1

《戸籍事務に関する事項》

平成21年3月31日現在 本籍数 72,910戸籍

本籍人口 187,828人

1. 戸籍事務処理件数

(単位:件)

種 別	件 数	種 別	件 数
新戸籍編製	2,357	再 製	2
戸籍全部消除	1,209	そ の 他	14
違反通知	52	合 計	3,634

2. 人口動態起票件数

(単位:件)

区 分	出 生	死 亡	婚 姻	離 婚	死 産	合 計
件 数	2,135	1,716	1,607	442	40	5,940

※人口動態調査令による本籍人及び非本籍人に係る届出受理分。

3. 戸籍届出件数(施設別)

(単位:件)

区 分	出 生	死 亡	婚 姻	離 婚	そ の 他	合 計
本 庁	2,038	1,612	1,580	437	2,143	7,810
東 部	72	89	20	4	72	257
西 部	25	15	7	1	19	67
計	2,135	1,716	1,607	442	2,234	8,134
送 付	690	277	1,223	263	1,087	3,540
合 計	2,825	1,993	2,830	705	3,321	11,674

4. 戸籍謄・抄本等交付状況

(単位：件)

区 分	謄 本	抄 本	受理等の証明	合 計
無 料 件 数	10,612	1,277	129	12,018
有 料 件 数	35,129	7,793	1,542	44,464
金 額	18,562,350	3,554,950	553,350	22,670,650

5. 相続税法第58条通知 1,720件

6. 身元照会、戸籍事項調査 7,074件

《印鑑登録事務に関する事項》

平成21年3月31日現在 登録者数 138,369人

1. 印鑑登録届出状況(施設別)

(単位：件)

区 分	登 録	廃 止	亡 失	合 計
本 庁	9,762	1,085	2,125	12,972
東 部	854	64	264	1,182
西 部	330	25	94	449
合 計	10,946	1,174	2,483	14,603
構 成 比	75.0	8.0	17.0	100.0%

2. 印鑑証明書交付件数

(単位：件、円)

区 分	有 料	無 料	合 計
件 数	97,273	59	97,332
金 額	14,590,950	0	14,590,950

《証明用市民カード登録事務に関する事項》

平成21年3月31日現在 登録者数 91,089人

施設別申請・届出取扱件数

(単位：件)

施 設	登 録	廃 止	亡 失	引替交付	切 替	合 計
本 庁	10,223	918	1,610	85	431	13,267
東 部	886	48	187	4	22	1,147
西 部	332	15	62	1	2	412
合 計	11,441	981	1,859	90	455	14,826
構 成 比	77.2	6.6	12.5	0.6	3.1	100.0%

《住民基本台帳ネットワークシステム事務に関する事項》

1. 住民基本台帳カード取扱件数

	Aタイプ	Bタイプ	交 付
件 数	642	1,613	2,221
金 額			1,081,000

2. 住民票の写しの広域交付状況

	交 付	承 認
件 数	91	140
金 額	13,650	0

3. 転入・転出特例取扱件数

	付記転出	付記転入
件数	0	7

4. 電子証明書発行事務取扱件数

公的個人認証サービス 955件

《電子申請サービス事務に関する事項》

電子申請サービス事務取扱件数

	住民票	税関係
件数	0	0

《保養所等申込みに関する事項》

(単位：件)

区分	やちほ	八ヶ岳府中山荘	合計
申込	1,128	971	2,099
変更	609	131	740
取消	149	70	219
合計	1,886	1,172	3,058

《外国人登録事務に関する事項》

平成21年3月31日現在 登録者数 4,487人

男 2,015人 女 2,472人

1. 登録人口の増減

(単位：人)

増		減		増減
転入	出生・その他	転出	死亡・その他	
623	818	712	598	131

2. 事務処理件数

(単位：件)

届出		外国人登録原票 記載事項証明	合計
異動	その他		
2,751	4,971	4,685	12,407

《その他の窓口業務に関する事項》

1. 国民健康保険受付状況

(1) 資格関係異動届

(単位：件)

件数	12,400
----	--------

(2) 任意給付件数

(単位：件)

種別	出産育児一時金	葬祭費	合計
件数	103	108	211

2. 国民年金受付件数

資格関係異動届

(単位:件)

件数	5,842
----	-------

3. 税関係受付件数

(単位:件)

種別	件数
税 証 明	59,421
原動機付自転車登録等	4,452
固定資産閲覧受付	1,079
合 計	64,952

4. 自動車臨時運行許可件数 1,013件

5. 母子手帳交付件数 1,995件

6. 犬の登録及び死亡届出等件数 1,719件

7. 交通災害共済及び火災共済加入申込み受付件数

(1) 交通災害共済 3,407件

(2) 火災共済 849件

8. 自衛官応募状況

(単位:人)

区 分		応募数	入隊数
自衛官募集事務	府中募集事務所	48	16

《各種証明書発行事務に関する事項》

() 内無料件数再掲 (単位: 件)

区 分	戸籍関係 証 明	住 民 票 関係証明	住基カード	印鑑証明	臨時運行 許 可 証	閱 覧	諸証明	合 計
本 庁	45,174 (11,371)	114,995 (18,564)	2,221 (59)	49,046 (19)	1,013 (0)	6,033 (3,296)	71,077 (3,550)	289,559 (36,859)
東 部	2,596 (126)	9,739 (305)		9,785 (35)			832 (0)	22,952 (466)
西 部	988 (44)	3,139 (95)		3,182 (0)			541 (1)	7,850 (140)
中 央	724 (79)	2,150 (131)		2,184 (0)			23 (0)	5,081 (210)
武 蔵 台	1,047 (59)	2,928 (203)		2,957 (1)			63 (0)	6,995 (263)
新 町	1,301 (82)	4,994 (222)		3,669 (0)			110 (12)	10,074 (316)
住 吉	1,219 (26)	3,706 (172)		3,893 (0)			92 (1)	8,910 (199)
是 政	590 (49)	1,817 (97)		2,312 (0)			30 (0)	4,749 (146)
紅 葉 丘	960 (55)	3,061 (127)		3,143 (4)			184 (7)	7,348 (193)
押 立	342 (19)	1,122 (37)		1,347 (0)			14 (2)	2,825 (58)
四 谷	782 (50)	2,160 (158)		2,419 (0)			37 (0)	5,398 (208)
片 町	722 (58)	2,002 (111)		1,989 (0)			36 (0)	4,749 (169)
市政情報 センター	0 (0)	11,298 (0)		11,327 (0)			1,218 (0)	23,843 (0)
車返団地内 郵便局	37 (0)	285 (0)		79 (0)			3 (0)	404 (0)
合 計	56,482	163,396	2,221	97,332	1,013	6,033	74,260	400,737
(無 料)	12,018	20,222	59	59	0	3,296	3,573	39,227
(有 料)	44,464	143,174	2,162	97,273	1,013	2,737	70,687	361,510

保 険 年 金 課

《国民健康保険の財政に関する事項》

1. 国民健康保険特別会計（歳入）

科 目		歳		入	
		予 算 現 額	収 入 済 額	予 算 対 対 する 収 入 割 合	収 入 構 成 比
		円	円	%	%
保 険 税	現 年 課 税 分	4,530,215,000	4,387,535,069	96.9	19.9
	滞 納 繰 越 分	415,388,000	381,527,048	91.8	1.7
	小 計	4,945,603,000	4,769,062,117	96.4	21.6
一	部 負 担 金	1,000	0	0.0	0.0
使	用 料 及 び 手 数 料	1,000	13,350	1,335.0	0.0
国 庫 支 出 金	療 養 給 付 費 等 負 担 金	4,367,571,000	3,938,683,201	90.2	17.9
	高 額 医 療 費 共 同 事 業 負 担 金	100,073,000	115,710,057	115.6	0.5
	特 定 健 康 診 査 等 負 担 金	42,055,000	42,055,000	100.0	0.2
	財 政 調 整 交 付 金	41,224,000	260,754,000	632.5	1.2
	小 計	4,550,923,000	4,357,202,258	95.7	19.8
	療 養 給 付 費 等 交 付 金	1,378,698,000	1,487,146,000	107.9	6.7
前	期 高 齢 者 交 付 金	3,981,234,000	3,981,234,890	100.3	18.1
都 支 出 金	高 額 医 療 費 共 同 事 業 負 担 金	100,073,000	115,710,057	115.6	0.5
	特 定 健 康 診 査 等 負 担 金	42,055,000	42,055,000	100.0	0.2
	都 補 助 金	804,613,000	903,415,576	112.3	4.1
	小 計	946,741,000	1,061,180,633	112.1	4.8
	共 同 事 業 交 付 金	2,671,098,000	2,616,885,835	98.0	11.9
財	産 収 入	26,000	48,146	185.2	0.0
繰 入 金	保 険 基 盤 安 定 繰 入 金 (保 険 税 軽 減 分)	245,656,000	224,289,120	91.3	1.0
	保 険 基 盤 安 定 繰 入 金 (保 険 者 支 援 分)	87,822,000	77,532,299	88.3	0.4
	職 員 給 与 費 等 繰 入 金	305,437,000	266,307,024	87.2	1.2
	出 産 育 児 一 時 金 等 繰 入 金	97,433,000	88,100,000	90.4	0.4
	財 政 安 定 化 支 援 事 業 繰 入 金	243,605,000	243,605,000	100.0	1.1
	そ の 他 一 般 会 計 繰 入 金	2,814,341,000	2,814,341,000	106.8	12.8
	小 計	3,794,294,000	3,714,174,443	97.9	16.9
	繰 越 金	8,308,000	8,308,852	100.0	0.0
	そ の 他 の 収 入	39,861,000	51,573,444	129.4	0.2
	合 計	22,316,788,000	22,046,829,968	96.4	100.0

2. 国民健康保険特別会計(歳出)

歳		出			
		予 算 現 額	支 出 済 額	予算に対する支出割合	支出構成比
科 目		円	円	%	%
総務費	総務管理費	189,682,000	171,290,026	90.3	0.8
	徴税費	115,755,000	95,599,998	82.6	0.5
	小計	305,437,000	266,890,024	87.4	1.3
保険給付費	療養給付費	12,751,680,000	11,763,996,022	92.3	55.4
	療養費	242,468,000	238,542,294	98.4	1.1
	審査支払手数料	56,690,000	54,618,457	96.3	0.3
	高額療養費	1,227,976,000	1,225,542,644	99.8	5.8
	移送費	360,000	0	0.0	0.0
	出産育児一時金	142,130,000	132,150,000	93.0	0.6
	葬祭費	21,170,000	21,170,000	100.0	0.1
	結核・精神医療給付金	14,989,000	10,683,927	71.3	0.1
	小計	14,457,463,000	13,446,703,344	93.0	63.4
	後援金	後期高齢者支援金等	2,582,046,000	2,582,045,824	100.0
事務費拠出金		406,000	405,120	99.8	0.0
小計		2,582,452,000	2,582,450,944	100.0	12.2
前期納付金	前期高齢者納付金等	3,106,000	3,105,920	100.0	0.0
	事務費拠出金	372,000	371,360	99.8	0.0
	小計	3,478,000	3,477,280	100.0	0.0
老健拠出金	医療費拠出金	565,298,000	565,297,080	100.0	2.7
	事務費拠出金	5,335,000	5,334,557	100.0	0.0
	小計	570,633,000	570,631,637	100.0	2.7
介護納付金		1,094,088,000	1,091,127,588	99.7	5.1
高額医療費拠出金		477,768,000	458,149,459	95.9	2.2
保険財政共同安定化事業拠出金		2,122,891,000	2,122,262,302	100.0	10.0
保健事業費	特定健康診査等事業費	272,539,000	252,088,366	92.5	1.2
	保健事業費	14,067,000	12,908,205	91.8	0.0
	小計	286,606,000	264,996,571	92.5	1.2
公債費		90,000	0	0.0	0.0
諸支出金		414,502,000	408,875,427	98.6	1.9
予備費		1,380,000	0	0.0	0.0
合計		22,316,788,000	21,215,564,576	95.1	100.0
収支差引残			831,265,392		

《適用状況及び異動状況に関する事項》

1. 被保険者数

年間平均 65,241人

うち 老健法対象者数 0人 外国人登録者数 4,487人

退職被保険者等数 2,716人 (うち国保加入者 2,022人)

平成21年3月31日現在加入率等

区分	被保険者数 人	全人口 人	加入率 %	資格取得 人	資格喪失 人
総数	64,995	247,101	26.3	11,971	28,575
退職被保険者等	2,855		構成比 4.4	1,238	11,963
一般被保険者	62,140		95.6	10,733	16,612

※平成20年4月後期高齢者医療制度の開始により、老健法対象者はなし。

2. 世帯数

年間平均 38,663世帯

平成21年3月31日現在加入率等

加入世帯数 世帯	全世帯数 世帯	加入率 %	資格取得 世帯	資格喪失 世帯
38,705	112,324	34.5	8,056	16,410

《国民健康保険運営協議会に関する事項》

1. 委員

(平成21年3月31日現在)

被保険者を代表する委員	石川 孝治 市川 寛 菊池 朝子 富澤 利明 林 春美
公益を代表する委員	小野寺 淳(会長) 手塚 歳久 遠田 宗雄 芝 喜久子 崎山 弘
保険医又は保険薬剤師を代表する委員	都筑 康夫 平林 竹一 杉田 廣己 中島 豊春 川口 宣男
被用者保険等保険者を代表する委員	増島 武 井上 雅巳

2. 協議会開催状況 年3回開催

《保険給付に関する事項》

1. 給付内容

給付割合	一般被保険者入院	7割
	" 入院外	7割
	退職被保険者等入院	7割
	" 入院外	7割
	70歳以上被保険者	8割
	70歳以上一定以上所得者	7割
	未就学児被保険者	8割
給付期間	転帰	
給付制限	なし	

高額療養費

		1ヶ月あたりの自己負担限度額	過去12ヶ月以内に4回以上該当
		70歳未満の被保険者の場合	150,000円 (医療費が500,000円を超えた場合はその超えた分の1%を加算)
一部負担金から自己負担金を控除した額 同一世帯で同月に21,000円以上の支払が2回以上あった場合は合算	上位所得者 (月収53万円以上)	80,100円 (医療費が267,000円を超えた場合はその超えた分の1%を加算)	44,400円
	一般	35,400円 (非課税世帯)	24,600円
	低所得者 (非課税世帯)		
70歳以上の被保険者の場合		1ヶ月当たりの自己負担限度額	
		外来(個人ごと)	
	現役並み所得者 (課税所得145万円以上)	44,400円	80,100円 (医療費が267,000円を超えた場合はその超えた分の1%を加算) 過去12ヶ月以内に4回以上該当の場合は、4回目から44,400円
	一般	12,000円	44,400円
	低所得者Ⅱ(非課税世帯)	8,000円	24,600円
	低所得者Ⅰ(非課税世帯) (年金収入80万円以下等)		15,000円

※長期特定疾病(慢性腎不全及び血友病)は、10,000円を控除した金額。

出産育児一時金	1件	370,000円
葬祭費	1件	50,000円

※出産育児一時金は、H21年1月から400,000円(産科医療補償制度加入医療機関で出産の場合)。

2. 療養諸費

区 分	件 数	費 用 額	保 険 者 負 担	1件当たり 費用額	1人当たり 費用額	受診率
	件	円	円	円	円	%
総 数	972,216	16,506,730,486	12,002,538,316	16,978	253,012	1,490.2
一般被保険者	895,549	15,200,793,348	11,058,186,088	16,974	243,115	1,432.3
退職被保険者等	76,667	1,305,937,138	944,352,228	17,034	480,831	2,822.8

3. 高額療養費

区 分	件 数	高 額 療 養 費	1件当たり高額療養費
	件	円	円
総 数	19,570	1,225,542,644	62,624
一般被保険者	17,498	1,100,321,766	62,883
退職被保険者等	2,072	125,220,878	60,435

4. 高額療養費資金貸付状況 基金 15,000,000円

貸 付 累 計	貸 付 中	現 金 残 額
件 円	件 円	円
0 0	1 275,755	14,724,245

5. 出産費資金貸付状況 基金 15,000,000円

貸 付 累 計	貸 付 中	現 金 残 額
件 円	件 円	円
13 3,256,000	1 240,000	14,760,000

6. その他の給付状況

区 分	件 数	金 額
	件	円
出 産 育 児 一 時 金	352	132,150,000
葬 祭 費	381	21,170,000
結核・精神医療給付金	9,335	10,683,927
合 計	10,068	164,003,927

《保健事業に関する事項》

1. 総合健康診査料助成

A コ ー ス	B コ ー ス	合 計
925件 8,161,600円	330件 2,074,600円	
超音波腹部 43件 43,740円	超音波胸部 0件 0円	1,298件 10,279,940円

2. 特定健康診査

健 康 診 査	再掲 生活機能評価同時実施
人 円	人 円
22,287 212,237,729	1,474 10,136,698

※内) 1,006人は、20年度75歳到達分。

3. 特定保健指導

区 分	人 数	金 額
動機付け支援	741	16,879,882
積極的支援	223	
合 計	964	16,879,882

《国民健康保険税に関する事項》

1. 国民健康保険税調定額(現年度課税分)

区 分	所 得 割 額			均 等 割 額			合計算定額
	あん分算定基礎額	税 率	税 額	1人当たり	人 員	税 額	
医 療 分	92,079,111,592	4.10	3,775,226,545	21,000	88,591	1,860,411,000	5,635,637,545
支 援 金 分	92,079,111,592	1.10	1,012,853,065	5,400	88,591	478,391,400	1,491,244,465
介 護 分	39,032,772,128	1.30	507,419,940	9,600	27,138	260,524,800	767,944,740
小 計	-	6.50	5,295,499,550	-	-	2,599,327,200	7,894,826,750

限度を超える税額	月割減税額	減免税額	条例軽減税額	調定額 (算定課税額)	納税義務者	件 数
円	円	円	円	円	人	件
661,649,210	1,193,321,835	2,687,100	245,288,400	3,532,691,000	43,719	241,341
183,197,228	315,743,477	970,300	63,074,160	928,259,300	43,719	
124,798,400	94,907,700	246,000	27,287,040	520,705,600	21,046	
969,644,838	1,603,973,012	3,903,400	335,649,600	4,981,655,900	-	

2. 減免 (平成21年3月31日現在)

税 額	件 数
3,922,700円	247件

3. 短期被保険者証 (平成21年3月31日現在)

交付件数 508件

4. 資格証明書 (平成21年3月31日現在)

交付件数 1.5件

《基礎年金に関する事項》

1. 適用状況 (平成21年3月31日現在)

種 別	被保険者数	外国人被保険者数
	人	人
第1号被保険者	38,197	192
第3号被保険者	20,859	284
任意加入被保険者	756	1
合 計	59,812	477

2. 平成20年度中適用被保険者数 11,992人

3. 保険料額 (平成20年度)

種 別	保 険 料 額
	円
定額保険料	14,410
付加保険料	400

4. 受給者状況 (平成21年3月31日現在)

種 類		受 給 者 数	種 類		受 給 者 数
旧 法	老 齡 年 金	2,150	新 法	老 齡 基 礎 年 金	34,036
	通 算 老 齡 年 金	1,937		障 害 基 礎 年 金	1,978
	障 害 年 金	87		遺 族 基 礎 年 金	62
	母 子 年 金	0		寡 婦 年 金	33
	遺 児 年 金	0		小 計	36,109
	小 計	4,174		合 計	40,283

《福祉年金に関する事項》

受給者状況 (平成21年3月31日現在)

老齢福祉年金 30人

《後期高齢者医療保険の財政に関する事項》

1. 後期高齢者医療特別会計 (歳入)

歳		入			
科 目		予 算 現 額	収 入 済 額	予 算 対 対 する 収 入 割 合	収 入 構 成 比
		円	円	%	%
保 險 料	現 年 分	1,733,303,000	1,594,320,300	92.0	54.1
	小 計	1,733,303,000	1,594,320,300	92.0	54.1
使 用 料 及 び 手 数 料		1,000	0	0.0	0.0
繰 入 金	療 養 給 付 費 繰 入 金	950,770,000	876,213,115	92.2	29.7
	保 險 基 盤 安 定 繰 入 金	199,776,000	176,001,525	88.1	6.0
	事 務 費 繰 入 金	81,735,000	81,014,000	99.1	2.7
	保 險 料 軽 減 措 置 繰 入 金	126,454,000	80,974,776	64.0	2.7
	そ の 他 一 般 会 計 繰 入 金	145,422,000	100,854,706	69.4	3.4
	小 計	1,504,157,000	1,315,058,122	87.4	44.6
諸 収 入	延 滞 金、加 算 金 及 び 過 料	151,000	430,000	284.8	0.0
	償 還 金 及 び 還 付 加 算 金	44,000	1,100	2.5	0.0
	市 預 金 利 子	95,000	192,484	202.6	0.0
	受 託 事 業 収 入	17,301,000	36,859,200	213.0	1.2
	雑 収 入	2,000	2,035,470	101,773.5	0.1
	小 計	17,593,000	39,518,254	224.6	1.3
合 計		3,255,054,000	2,948,896,676	90.6	100.0

2. 後期高齢者医療特別会計（歳出）

科 目		歳 出		予算に対する支出割合	支出構成比
		予 算 現 額	支 出 済 額		
		円	円	%	%
総務費	総務管理費	52,360,000	34,652,504	66.2	1.2
	徴収費	15,765,000	11,648,161	73.9	0.4
	小計	68,125,000	46,300,665	68.0	1.6
広域連合納付金	療養給付費	950,770,000	876,213,115	92.2	29.8
	保険料等	1,733,453,000	1,583,496,200	91.3	53.9
	保険基盤安定	199,776,000	176,001,525	88.1	6.0
	事務費	81,735,000	81,014,000	99.1	2.8
	保険料軽減措置	126,454,000	80,974,776	64.0	2.8
	小計	3,092,188,000	2,797,699,616	90.5	95.2
	保健事業費	93,697,000	93,641,195	99.9	3.2
	諸支出金	44,000	4,700	10.7	0.0
	予備費	1,000,000	0	0.0	0.0
	合 計	3,255,054,000	2,937,646,176	90.2	100.0
	収支差引残		11,250,500		

《被保険者に関する事項》

被保険者数

年間平均 18,574人

平成21年3月31日現在

区 分	被保険者数	再掲 現役並み所得者	再掲 低所得Ⅰ	再掲 低所得Ⅱ
	人	人	人	人
65歳～74歳	176	9	32	58
75歳～	18,903	2,988	3,355	2,765
計	19,079	2,997	3,387	2,823
再掲 被扶養者であった被保険者数	1,247	68	230	170

《後期高齢者医療保険料に関する事項》

後期高齢者医療保険料状況（現年度分）

区 分	調 定 額		収 納 額		還 付 未 済 額		収納率
	件数	調定額	件数	収納額	件数	還付未済額	
	件	円	件	円	件	円	%
普通徴収分	25,941	637,162,900	25,026	627,236,800	125	845,400	98.30
特別徴収分	67,576	963,934,300	67,665	967,083,500	382	3,149,200	100.00

区 分	未納額		不納欠損額	
	件数	未納額	件数	不納欠損額
	件	円	件	円
普通徴収分	813	10,771,500	0	0
特別徴収分	0	0	0	0

《保健事業に関する事項》

1. 長寿（後期高齢者）健康診査

健康診査	再掲 生活機能評価同時実施	再掲 訪問
人 円	人 円	人 円
9,964 89,191,908	2,676 18,402,852	4 8,000

2. 総合健康診査料助成

A コース	B コース	合計
人 円	人 円	円
128 1,113,600	92 567,600	1,692,540
超音波腹部	超音波胸部	
9 11,340	0 0	

《葬祭費の給付に関する事項》

区分	件数	金額
	件	円
葬 祭 費	681	34,050,000

《老人医療に関する事項》

1. 老人医療助成の状況（市の制度）

対 象	平成19年6月末の被保険者数	延助成件数	受診率	金額
	人	件	%	円
昭和12年6月30日までに 生まれた70歳未満の者	62	0	0	0

2. 老人医療給付の状況（国の制度）

対 象	延対象者数	延給付件数	受診率	金額
	人	件	%	円
75歳に到達している者 ならびに65歳以上で障 害認定を受けている者	18,174	61,983	341.1	1,261,360,552

住宅勤務課

《市営住宅・市民住宅の運営に関する事項》

1. 市営住宅

住 宅 名	所 在 地	戸 数	管 理 開 始
市営第一武蔵台住宅	武蔵台 1-5	40 戸	平成9年12月
市営第二矢崎町住宅	矢崎町 2-16	54	平成3年1月・平成4年4月
市営第二の二本町住宅	本町 3-18	21	昭和41年4月
市営第三本町住宅	本町 4-7	41	平成5年5月
市営第四栄町住宅	栄町 3-13	43	平成6年5月
市営第五是政住宅	是政 5-15	33	平成7年6月
市営第六若松町住宅	若松町 4-35	22	平成17年9月
市営第七西府町住宅	西府町 3-10	20	昭和36年4月
市営第八新町住宅	新町 2-44	32	平成10年11月
市営第九新町住宅	新町 2-44	21	平成11年11月
市営第十南町住宅	南町 3-30	27	平成8年4月
市営第十一美好町住宅	美好町 2-51	40	平成21年3月
市営第十二北山町住宅	北山町 3-17	18	昭和42年6月
市営第十三四谷住宅	四谷 3-43	43	平成14年11月
市営第十四分梅町住宅	分梅町 5-23	24	昭和44年10月
市営第十五四谷住宅	四谷 3-43	20	昭和45年8月
市営第十六小柳町住宅	小柳町 4-17	24	昭和46年8月
市営第十七小柳町住宅	小柳町 4-17	24	昭和47年5月
市営第十八小柳町住宅	小柳町 4-17	24	昭和48年4月
市営第十九分梅町住宅	分梅町 5-27	24	昭和49年9月
市営第二十是政住宅	是政 3-15	14	平成元年11月
合 計		609 戸	

2. 市民住宅

住 宅 名	所 在 地	戸 数	管 理 開 始
市民第1住吉町住宅	住吉町 3-54-1	15 戸	平成10年3月
市民第2若松町住宅	若松町 2-10-11	17	平成11年6月
市民第3白糸台住宅	白糸台 3-52-6	15	平成12年8月
合 計		47 戸	

《公営住宅等の募集に関する事項》

1. 市営住宅

募集期間	募集内容	配布部数	募集戸数	応募者数	倍率
		部	戸	人	倍
平成20年 6月30日)	一般世帯向け住宅 あき家2DK		6	166	27.7
平成20年 7月 9日	内ひとり親世帯 内高齢者世帯	1,462		31	
	あき家3DK		5	161	32.2
	内ひとり親世帯 内高齢者世帯			42	
				4	
平成20年12月11日)	一般世帯向け住宅 新築1DK		3	110	36.7
平成20年12月22日	新築2DK		8	238	29.8
	内ひとり親世帯 内高齢者世帯	1,253		51	
	新築3DK		4	127	31.8
	内ひとり親世帯 内高齢者世帯			24	
				0	
平成20年 8月21日)	障害者世帯向け住宅 あき家2DK	89	1	14	14.0
平成20年 8月28日					
平成20年12月11日)	障害者世帯向け住宅 新築2DK		1	15	15.0
平成20年12月22日	新築3DK		1	8	8.0
	新築車いす2DK	329	1	6	6.0
	新築車いす3DK		1	1	1.0
合 計		3,133	31	846	27.3

2. 市民住宅

募集期間	募集内容	配布部数	募集戸数	応募者数	倍率
		部	戸	人	倍
平成20年 6月30日)	あき家	525	3	9	3.0
平成20年 7月 9日					
合 計		525	3	9	3.0

3. 都営住宅（地元募集）

募集期間	募集内容	配布部数	募集戸数	応募者数	倍率
		部	戸	人	倍
平成20年 5月21日)	あき家	718	1	341	341.0
平成20年 5月28日					
平成20年11月21日)	あき家	585	1	297	297.0
平成20年11月28日					
合 計		1,303	2	638	319.0

4. 都営住宅（東京都募集）

募 集 期 間	募 集 内 容	市内配布部数	募 集 戸 数
		部	戸
平成20年 5月 7日～ 5月16日	世帯向	2,386	1,728
平成20年 8月 4日～ 8月13日	ポイント方式	1,072	1,308
	単身者向・シルバーピア等	949	291
	事業再建者向定期使用住宅	3	10
平成20年11月 4日～11月13日	世帯向	2,287	1,829
平成21年 2月 2日～ 2月12日	ポイント方式	1,352	1,273
	単身者向・シルバーピア等	1,063	289
	事業再建者向定期使用住宅	0	10
合 計		9,112	6,738

5. 都民住宅等（中堅所得者向け）

募 集 期 間	募 集 内 容	市内配布部数	募 集 戸 数
平成20年 6月 2日～ 6月11日	あき家	362	53
平成20年12月 1日～12月10日	あき家	463	46

《市営住宅の整備等に関する事項》

1. 市営住宅修繕事業

種 別	件 数
入 居 前 修 理	19
家 屋 修 理	27
電 気 設 備 修 理	43
給 排 水 設 備 修 理	25
給 湯 器 修 理	1
そ の 他 修 理	10
合 計	125

2. 市営住宅整備事業

種 別	対 象 事 業
屋 内 施 設 改 修 工 事	計4団地
外 部 塗 装 工 事	計2団地
屋 上 設 備 工 事	計2団地
揚 水 ポ ン プ 設 備 改 修 工 事	計1団地

3. 市営住宅建替事業

工 事 件 名	工 事 内 容	備 考	
市営第十一美好町 住宅改築工事	平成16年度から20年度までの5か年事業 建替前：簡易耐火平家建 20戸 建替後：1DK 10戸 2DK 20戸 3DK 10戸	16年度	
		測量委託料	1,365,000円
		基本設計委託料	3,990,000円
		17年度	
		地質調査委託料	1,260,000円
		実施設計委託料	14,070,000円
		移転補償料	684,000円
		18年度	
		解体工事費	19,635,000円
		埋蔵文化財調査委託料	29,000,000円
移転補償料	2,736,000円		
19年度			
設計委託料	1,816,500円		
埋蔵文化財調査委託料	4,898,768円		
監理委託料	3,007,200円		
改築工事費	148,170,000円		
20年度			
監理委託料	7,492,800円		
改築工事費	547,165,725円		
移転補償料	3,078,000円		
市営第十二北山町 住宅改築工事	平成19年度から22年度までの4か年事業 建替前：簡易耐火平家建 18戸 建替後：1DK 12戸 2DK 18戸 3DK 6戸	19年度	
		基本設計委託料	4,452,000円
		20年度	
		開発行為申請等委託料	6,258,000円
		実施設計委託料	17,325,000円
地盤調査委託料	1,260,000円		

《市民保養所に関する事項》

(単位：日、人)

区 分	利用日数	延 利 用 者 数				1日当たりの 平均利用者数
		大 人	子 供	幼 児	合 計	
やちほ	344	4,337	1,197	188	5,722	16.6

《市民保養施設利用助成に関する事項》

(単位：人、泊)

区 分	大 人		子 ども		合 計	
	利用者	宿泊数	利用者	宿泊数	利用者	宿泊数
ゆったりリゾート ところの旅	18,088	21,274	3,087	3,948	21,175	25,222

《木造住宅の耐震化助成に関する事項》

(単位：件、円)

区分	件数	助成金
診断調査	29	2,412,500
改修	5	1,500,000

《分譲マンションの耐震化助成に関する事項》

(単位：件、円)

区分	件数	助成金
診断調査	2	2,000,000

《生活資金申込・あっせんにに関する事項》

(単位：件、千円)

区分	申込み		あっ旋		実行	
	件数	金額	件数	金額	件数	金額
冠婚葬祭費	0	0	0	0	0	0
医療・出産費	0	0	0	0	0	0
教育費	0	0	0	0	0	0
耐久消費材購入費	0	0	0	0	0	0
家屋小修理費	0	0	0	0	0	0
その他	0	0	0	0	0	0
合計	0	0	0	0	0	0

《(財)府中市中小企業勤労者サービス公社助成金に関する事項》

1. (財)府中市中小企業勤労者サービス公社運営費補助金

(平成21年3月31日現在)

加入事業所数	会員数	助成金
1,350 事業所	7,357 人	35,351,397 円

2. はつらつ高齢者就業機会創出支援事業補助金

(平成21年3月31日現在)

求職者数	就職者数	助成金
1,145 人 (再来所者数2,134人)	271 人	19,702,479 円

《府中の森市民聖苑に関する事項》

1. 開苑日数及び火葬業務日数

開苑日数 351日

火葬業務日数 343日

2. 火葬件数

(単位：件)

区分	12歳以上	12歳未満	死胎児
件数	1,463	1	16

3. 式場利用件数 (単位：件)

区 分	第 1 式 場		第 2 式 場		第 3 式 場		第 4 式 場	
	通 夜	告 別 式	通 夜	告 別 式	通 夜	告 別 式	通 夜	告 別 式
件 数	283	285	272	275	235	235	253	259

4. 法要室利用件数 (単位：件)

区 分	法 要 室	法要洋室	法要和室1	法要和室2
件 数	189	340	295	278

5. 霊安室利用件数

件数 659件

市民活動支援課

《NPO・ボランティア活動に関する事項》

1. NPO・ボランティア活動推進事業

(1) 相談・各種講座

実施日	内容	参加者
平成20年4月～21年3月	NPO法人設立相談・ 市民向け啓発講座	533人

(2) 啓発イベントの開催

実施日	参加団体	参加者
平成20年11月15日～16日	63団体	17,000人

(3) NPOとの協働推進事業

事業名	実施団体	実施期間
宮沢賢治への旅 「銀河鉄道の夜」幻燈会	NPO法人アマフェッショナルTAMA	平成20年 8月 ～21年 3月
美術館でウィーン～色は唄う～	NPO法人アートプロジェクトTAMA	平成20年10月 ～21年 3月

(4) 市民活動支援補助金事業

事業名	実施団体	実施期間
市民の音楽ひろば	津田雄三（個人）	平成20年 5月 ～20年12月
「わたしにも言わせて！府中 のごみ収集」シンポジウムと 討論会	・森と水とごみの会 ・多摩南生活クラブ 生協町府中ごみ減らし隊	平成20年 5月 ～20年12月
アジアの子ども写真展	NPO法人レインボー国際協会	平成20年 5月 ～21年 1月
市内の資源を子育ての視点でつなぐ ～府中子育てマップづくり～	NPO法人自然育児友の会府中	平成20年 5月 ～21年 3月
笑顔でいっぱいいつまでも・・・ メタボリックシンドローム予防に向けて	ヘルスマイト府中21	平成20年 5月 ～21年 3月
健康・福祉・社会奉仕のため の手話音楽づくり	府中童謡の会	平成20年 5月 ～21年 3月
ホットジェネレーション・ ミュージカル	NPO法人西東京総研	平成20年 5月 ～21年 3月
みんなのおんがくかい	神垣博義（個人）	平成20年 5月 ～21年 3月
オーケストラ・ ミーツ・ザ・ビートルズ	府中彗星音楽の会	平成20年 5月 ～21年 3月
日常生活における電気災害知 識の普及活動	NPO法人府中市電設業協会	平成20年 5月 ～21年 3月

(つづき)

事業名	実施団体	実施期間
子どもたちへ語りつぐいのちの尊さ	麦わら帽子の会	平成20年 5月 ～21年 1月
tamaRockinFuchu	野楽	平成20年 5月 ～21年 1月
府中うまいもの口コミ情報	NPO法人九楽八魅	平成20年 5月 ～21年 3月
花を育てよう事業	NPO法人府中PFS	平成20年 5月 ～21年 2月

《府中市NPO・ボランティアとの協働推進懇談会に関する事項》

開催4回

《国際交流推進事業に関する事項》

1. ウィーン市ヘルナルス区との交流

(1) 市長公式訪問

- ・期 間 平成20年10月14日(火)～19日(日)
- ・市長がヘルナルス区を公式訪問し、区民との交流を深めた。

(2) 高校生相互ホームステイ派遣

ヘルナルス区から

- ・期 間 平成20年7月21日(月)～31日(木)
- ・ヘルナルス区の高中生4名が府中市を来訪し、市内でホームステイを実施

府中市から

- ・期 間 平成20年8月15日(金)～26日(火)
- ・府中市の高中生5名がヘルナルス区を訪問、ウィーン市内でホームステイを実施

2. 国際交流の推進

(1) 国際交流サロンの開催(会場 府中駅北第2庁舎会議室)

日本語学習会

- ・回 数 189回
- ・参加者 延べ8,913人

児童学習支援

- ・回 数 38回
- ・参加者 延べ627人

(2) 日本語・英語・中国語・ハングル併記情報紙「府中インフォライン」の発行

- ・4回発行 6,000部

(3) 活動団体援助

- ・件 数 3件

《姉妹・友好都市交流事業に関する事項》

1. 文化交流（府中友好都市交流協会へ委託）
 - (1) 「親子とうもろこし収穫体験」を平成20年8月5日（火）に佐久穂町の畑で実施
 - (2) 「府中囃子」を平成20年7月26日（土）開催の佐久穂町の祭に派遣
2. 府中友好都市交流協会（昭和58年6月3日設立）
 - (1) 会員数 180人
 - (2) 主な事業
 - ・佐久穂町友好訪問 2回（5月22日（木）～23日（金）の1泊2日、10月23日（木）～24日（金）の1泊2日）
 - ・桜まつり（佐久穂町の紹介と物産販売 4月5日（土）～6日（日））
 - ・商工まつり（佐久穂町の紹介と物産販売 8月8日（金）～10日（日））
 - ・特産物頒布（生産者からリンゴを直送
申込み11月11日（火）～25日（火））
 - ・会報の発行 1回（3月）

《自治会に関する事項》

1. 自治会連合会 平成20年4月1日 現在
 - 加入自治会 185自治会
 - 加入世帯数 51,832世帯
 - 補助対象事業

(1) 防災運動事業	(4) 自治連だより発行
(2) ごみ減量運動事業	(5) 社会福祉協力事業
(3) 緑化運動事業	(6) 自治会活動調査
 - 補助金 500,000円
2. 自治振興委託料

届出自治会数（世帯数）	399自治会（71,655世帯）
自治振興委託料交付自治会数	370自治会（71,017世帯）
自治振興委託料	17,743,700円
	（1世帯当り 250円×70,806世帯）
	（ " 200円× 211世帯）

《公会堂の助成に関する事項》

区 分	件 数	助 成 金 額
	件	円
改 修 助 成 金	1	3,000,000
補 修 助 成 金	10	5,294,986
新 設 助 成 金	0	0
敷 地 助 成 金	10	3,612,889
合 計	21	11,907,875

《コミュニティ事業に関する事項》

1. 全市域対象事業

催 名	開 催 日	会 場	参加者数
第 37 回 府 中 市 民 桜 ま つ り	平成20年 3月24日～ 4月 6日	市 道 桜 通 り 府 中 公 園 寿 中 央 公 園	240,500 人
第 25 回 府 中 コ ミ 協 交 流 の 集 い け や き フ ェ ス タ 2008	平成20年 8月18日～19日 平成20年 8月24日	長 野 県 諏 訪 市 上 諏 訪 温 泉 方 面 け や き 並 木 ほ か	167 1,693
第19回府中ちびっ子ふれあい文化祭	平成21年 2月28日～ 3月 1日	府中グリーンプラザ	5,345
第28回府中市コミュニティ文化祭	平成21年 3月 7日～ 8日	府中グリーンプラザ	4,534

対象事業センター別実績表

新 町		住 吉		是 政		紅 葉 丘		押 立		四 谷		片 町	
回	参加者	回	参加者	回	参加者	回	参加者	回	参加者	回	参加者	回	参加者
520	35,783	492	34,904	506	33,331	471	34,935	439	20,059	279	19,697	373	44,387
6	1,896	7	5,291	7	1,457	8	2,790	6	1,571	6	1,485	5	2,026
1	906	1	3,900	1	785	1	1,820	1	1,100	1	740	1	800
		1	311	1	83	1	102						
1	252			1	98	1	111	1	83	1	120	1	240
1	116												
		1	247	1	125	1	90	1	250	1	80	1	420
1	480	1	448	1	155			1	52	1	250		
		1	185										
1	41	1	45	1	46	1	38	1	41	1	45	1	26
							1	450					
1	101						1	95					
		1	155	1	165	1	84	1	45	1	250	1	540
1	20,500	1	13,250	1	15,400	1	18,700	1	8,640	1	10,200	1	29,000
3	515	3	640	3	496	5	496	3	545	3	750	4	749
1	274	1	310	1	325	1	386	1	230	1	300	1	390
		1	105	1	105							1	216
1	136							1	250	1	300	1	53

平成 20 年度 文化 センター 圏 域

区 分	総 合 計		中 央		白 糸 台		西 府		武 蔵 台	
	回	参加者	回	参加者	回	参加者	回	参加者	回	参加者
・ ファイアの集い	1	650			1	650				
・ 梅見の集い	1	152							1	152
・ 防災訓練	12	1,277	1	105	1	93	1	230	1	97
・ ガッツ子供フェスティバル	1	137							1	137
・ みんなでチャレンジ	1	49								
・ バードウォッチング	1	10								
・ 納涼映画の集い										
・ 親子スタンプラリー										
4. ふるさと広場事業	47	9,635	3	249	5	2,703	3	410	4	457
・ 七夕の集い	10	1,330	1	68	1	311	1	130		
・ お月見の集い	7	843			1	101	1	140		
・ まゆ玉の集い	3	585								
・ 年忘れふるさとの集い	2	700							1	200
・ クリスマスの集い	9	1,133	1	122	1	182	1	140	1	82
・ どんど焼きの集い	3	3,390			1	2,000				
・ 節分の集い	9	857	1	59	1	109			1	66
・ その他	4	797							1	109
5. コミュニティ事業	326	5,215	32	432	29	750	32	380	66	964
・ 創作教室	87	2,339	7	93	19	728	6	57	4	52
・ 軽スポーツ教室										
・ ちびっこ劇場										
・ 民謡教室	52	476	11	119			24	300		
・ 映画会・ビデオ上映										
・ 民謡の集い	115	1,195	11	128	10	22			12	27
・ その他	72	1,205	3	92			2	23	50	885
6. 自主活動奨励事業	4,156	102,754	377	7,721	402	13,461	424	5,705	312	6,946
・ 児童サークル他	1,694	27,998	132	1,767	173	3,127	195	2,496	80	887
・ 児童館指導員と遊ぼう	2,462	74,756	245	5,954	229	10,334	229	3,209	232	6,059
7. 地区公民館事業	82	3,938	5	433	13	353	5	180	6	270
8. スポーツの生活化事業	238	10,548	109	3,400	4	230	12	204	2	143

対象事業センター別実績表（つづき）

新 町		住 吉		是 政		紅 葉 丘		押 立		四 谷		片 町	
回	参加者	回	参加者	回	参加者	回	参加者	回	参加者	回	参加者	回	参加者
1	105	1	225	1	66	2	51	1	65	1	150	1	90
						1	49						
						1	10						
4	553	4	504	6	1,005	3	314	5	1,325	5	1,075	5	1,040
1	167	1	135	1	135	1	96	1	63	1	130	1	95
		1	155	1	165			1	62	1	145	1	75
1	120			1	215							1	250
												1	500
		1	111	1	155	1	126	1	95			1	120
								1	1,040	1	350		
1	143	1	103	1	120	1	92	1	65	1	100		
1	123			1	215					1	350		
25	146	27	450	26	808	27	244	18	478	16	133	28	430
8	89	1	9	14	736	4	41	17	458	2	24	5	52
17	57												
		24	365	12	72	23	203					23	378
		2	76					1	20	14	109		
400	10,128	434	11,930	453	13,198	412	11,667	385	6,781	237	5,346	320	9,871
175	3,892	203	2,342	221	5,499	179	3,158	148	1,206	101	1,961	87	1,663
225	6,236	231	9,588	232	7,699	233	8,509	237	5,575	136	3,385	233	8,208
5	302	4	214	6	638	10	434	17	511	8	444	3	159
76	1,743	12	2,625	4	329	5	290	4	208	3	264	7	1,112

《子供ランドに関する事項》

青少年を対象に府中近隣で活躍するアマチュア劇団等による児童劇・人形劇公演を実施し、優れた舞台技術を鑑賞する機会を提供するとともに、ビデオや映画鑑賞会を実施し文化教養を高めた。また、子どもたちに異世代の講師による囲碁学習を実施し、世代を超えたふれあいのなかで人間関係を豊かにする機会を提供し、青少年健全育成の一助とした。

事業名	参加者数
ちびっ子劇場	1,746
わくわくキャラバン劇場	524
子ども囲碁教室	397

《青少年科学体験フェスティバル》

子供たちに自然や科学、技術に気軽に触れる機会を設け、科学への探究心や創造性を育み、将来の科学を担う子供をそだてた。

実施日	会場	参加者数
平成21年2月14日(土)	ルミエール府中	1,692人

《施設利用に関する事項》

1. 文化センター利用状況

区分	利用者				合計
	一般利用者	行事参加者	浴場利用者	開場日	
中央	105,134 人 310.1 /日	25,708 人	23,783 人 127.2 /日	187 日	154,625 人 437.3 /日
白糸台	78,544 人 231.7 /日	30,440	8,566 人 46.1 /日	186	117,550 人 277.8 /日
西府	69,576 人 205.2 /日	23,708	10,944 人 58.5 /日	187	104,228 人 263.7 /日
武蔵台	64,787 人 191.1 /日	29,332	8,829 人 47.0 /日	188	102,948 人 238.1 /日
新町	53,490 人 157.8 /日	29,684	7,578 人 40.7 /日	186	90,752 人 198.5 /日
住吉	50,528 人 149.1 /日	25,396	15,866 人 84.8 /日	187	91,790 人 233.9 /日
是政	60,883 人 179.6 /日	25,632	4,453 人 23.8 /日	187	90,968 人 203.4 /日
紅葉丘	101,240 人 298.6 /日	26,534	10,903 人 58.3 /日	187	138,677 人 356.9 /日
押立	53,153 人 156.8 /日	14,487	3,682 人 20.3 /日	181	71,322 人 177.1 /日
四谷	25,447 人 75.1 /日	16,552	5,605 人 50.0 /日	112	47,604 人 125.1 /日
片町	107,897 人 318.3 /日	40,764	9,716 人 49.3 /日	197	158,377 人 367.6 /日
合計	770,679 人	288,237	109,925 人	1,985	1,168,841 人
館平均	70,061.7 /館 206.7 人/日	26,203.4 /館	9,993.2 /館 55.1 人/日	180.5 日	106,258.3 /館 261.8 人/日

※ 一般利用者数は、入館時のチケットの集計数字。

年間利用可能日数は339日。

2. 文化センター施設稼働状況

(単位：%)

施設名	内訳	施設区分												
		合計	公民館											その他
			計	講堂		和室	会議室					小会議室	料理講習室	
				1	2		1	2	3	4	5			
中央	77.1	77.0	92.7	87.0	71.9	85.9	85.0	86.2	77.9	72.8	70.5	40.4	77.2	
糸台	69.6	59.7	87.6		39.7	69.0	66.1					36.3	81.9	
西府	65.1	48.0	77.7		46.1	54.7						13.5	78.7	
武蔵台	59.0	46.5	56.4		37.4	55.9						36.1	71.5	
新町	60.8	48.7	79.2		37.0	59.1						19.5	73.0	
住吉	68.9	53.2	88.4		48.8	55.9						19.8	79.3	
是政	61.0	40.5	78.4		20.2	49.2						14.3	77.5	
紅葉丘	53.9	43.7	70.6		46.6	48.6	35.0				43.1	18.4	69.1	
押立	51.9	27.0				44.8						9.2	68.5	
四谷	46.4	32.2	56.4		21.9	37.1						13.4	74.8	
片町	77.3	70.4	84.0		66.8	79.0	92.4					30.1	84.2	
合計	65.4	54.8											76.7	
ひばりホール	50.0	※中央文化センター内												

※ 開館日数(339)×3単位=100%

3. 目的別施設利用状況

(単位：%)

区分	無料使用	有料使用
文化センター平均	80.5	19.5
中央	80.2	19.8
糸台	67.4	32.6
西府	86.4	13.6
武蔵台	92.7	7.3
新町	88.7	11.3
住吉	82.3	17.7
是政	78.4	21.6
紅葉丘	69.5	30.5
押立	83.0	17.0
四谷	91.2	8.8
片町	80.5	19.5
ひばりホール	28.3	71.7

《女性活動推進に関する事項》

1. 講座

(1) あらゆる分野における男女共同参画

月 日	講 座 名	講 師 名	回数	延参加者
平成20年 5月24日～ 6月14日	再就職支援 女性のためのExcel中級講座	女性パソコン研 究会	4回	59人
平成20年 7月 2日～ 7月30日	再就職支援 女性のためのはじめてふれるパソコン講座	シルバー人材セ ンター登録講師	5	80
平成20年10月24日～11月14日	シニア女性のためのパソコン講座	シルバー人材セ ンター登録講師	4	71
平成20年11月 1日	女性のための起業入門セミナー あなたもできる ひとり起業塾で夢をかなえま しょう!	滝岡 幸子	1	22
平成21年 1月20日～ 2月 4日	再就職応援講座(労働セミナー) 「書くコトを仕事にしたい女性のためのライター 養成セミナー」事前パソコン講座	女性パソコン研 究会	3	22
平成21年 1月22日～ 2月12日	女性のためのExcel入門講座	女性パソコン研 究会	4	64
平成21年 1月23日	女性のための再就職支援セミナー 「1日でわかる再就職のポイント」	斉藤 ゆみこ	1	69
平成21年 1月30日～ 3月 6日	再就職応援講座(労働セミナー) 「書くコトを仕事にしたい女性のためのライター 養成セミナー」	外山 由紀代 赤井 久美子	6	143

(2) 女性の人権の尊重と健康支援

月 日	講 座 名	講 師 名	回数	延参加者
平成20年 7月11日～ 7月18日	アロマテラピー講座 「はじめてのアロマテラピー」	中安 一成	2回	35人
平成20年10月 8日	リプロダクティブ・ヘルス/ライツ啓発講座 「女性だから気になる病気」	井上 裕子	1	24
平成20年11月13日	「女性に対する暴力をなくす運動」関連講座 「知って護ろうからだところ ～WEN-DO 女性のための自己防衛術～」	橋本 明子	1	9
平成21年 3月 7日	メディアリテラシー講座 「上杉家と直江家の女たち」	小石 房子	1	81

(3) 男女共同参画社会づくり

月 日	講 座 名	講 師 名	回数	延参加者 人
平成20年 4月26日	府中市女性史発刊記念講演会 「女性たちの生の軌跡をかたちに」	奥田 暁子	1	84
平成20年 7月 2日	男女共同参画週間記念講演会 「安藤パパが語る！ 子育てトーク」	安藤 哲也	1	22
平成20年 7月26日	男性向け料理講座 「お父さんとお料理つくる！」	ヘルスメイト府 中21	1	14
平成20年 9月 4日～11月 6日	いきいき女性セミナー 「家庭で、地域で、職場で、 女性が元気にはたらくには？」	近藤 惠津子 花岡 啓子 鈴木 佳子 甘利 てる代 渡邊 嘉子 市栄養士	10	132
平成20年10月15日	社会保障講座 「働く女性のための夢を叶えるマネープラン」	飯村 久美	1	25
平成21年 2月 3日～ 3月 3日	女性向け木工講座 「くるみの木でつくる食べる道具」	山下 純子	5	72
平成21年 2月 4日	府中市政参画講座 「ヒラリー・クリントンにみる女性の生きかた」	荒 このみ	1	41
平成21年 2月28日	DVD上映会「歓喜の歌」	—	2	49
合 計			55	1,118

2. 刊行物

(単位：部)

題 名	発 行	部 数	内 容
スクエア21 No. 50	平成20年 8月	2,000部	男女共同参画推進に関する啓発及び女性センターの各種情報
第22回 府中市男女共同参画推進フォーラム記録誌	平成21年 3月	700部	府中市男女共同参画推進フォーラムの事業等の記録

《男女共同参画推進フォーラムに関する事項》

第22回 府中市男女共同参画推進フォーラム
チェンジ！！ 輝くひとへ～

実施期間	内 容	参加者数 人
平成20年11月29日	開会式	
	実行委員会企画 講演会	53
	分科会	35
	分科会	33
	体験コーナー	23
平成20年11月30日	体験コーナー	34
	実行委員会企画	87
	分科会	55
	ワークショップ	13
	閉会式	
合 計		333

《府中市男女共同参画推進懇談会に関する事項》

懇談会開催

6回

《女性問題相談に関する事項》

(単位：件)

内 訳	件 数
面接相談	257
電話相談	795
合 計	1,052 (女1,006、男46)

経 済 観 光 課

《農業の構成に関する事項》

1. 経営耕地面積

平成21年1月1日現在 (単位: m²)

総面積	内 訳			1戸当たり 平均耕地
	田	畑	樹園地	
1,576,588	420,352	862,288	293,948	3,369

(市外農地含む)

2. 経営耕地面積別農家戸数

(単位: 戸)

1,000m ² 以下	1,001~ 3,000m ²	3,001~ 5,000m ²	5,001~ 7,000m ²	7,001~ 10,000m ²	10,001m ² ~ 以上	合計
121	159	97	43	31	17	468

(市外農地含む)

3. 農家戸数と農家人口

(単位: 戸、人)

総数	農 家 戸 数				農家人口
	専 業	兼 業			農業従事者
		総 数	第 1 種	第 2 種	
468	9	459	19	440	1,051

4. 家畜飼養戸数と頭羽数

(単位: 戸、頭、羽)

乳 牛		鶏	
戸 数	頭 数	戸 数	羽 数
1	4	1	5,880

《農業まつりに関する事項》

農業者の生産技術の向上、都市農業のPR及び市民と農業者のふれあいを促進するために実施した。

1. 農業まつり

開催月日	開催場所	委託団体	来場者数	内 容
平成20年11月15日 ~16日	郷土の森	府中市農業まつり 実行委員会	14,800	農産物品評会観覧、 野菜の宝舟の展示、 農産物の即売、各種 催し物等

2. 農業品評会の部門別出品点数及び入賞点数

(単位: 点)

部 門	審 査 年 月 日	出品点数	入 賞 点 数				
			最 優 秀	優 秀	優 良	努 力	特 別 賞
花き品評会	平成20年5月29日	100	1	2	4	10	1
夏野菜品評会	平成20年6月30日	130	1	3	6	13	2
梨立毛品評会	平成20年8月4日	8	1	1	2	4	1
梨品評会	平成20年9月4日	44	1	1	2	5	1
植木・盆栽品評会	平成20年11月14日	93	4	2	4	10	4
農産物品評会	"	337	7	10	15	34	13
合 計		712	15	19	33	76	22

《認定農業者に関する事項》

(単位：組)

総数	個人認定	家族認定	法人
67	47	19	1

《循環型農業普及事業に関する事項》

種類	配布者数	配布量	施肥面積
	人	トン	アール
有機推肥	延べ253	241.4	9,373

《農地の保全に関する事項》

生産緑地地区指定農地等振興事業

保全協定状況	件数	筆数	面積
	件	筆	m ²
	32	141	62,719

《経営改善・担い手支援に関する事項》

1. 農業経営改善事業

保全協定状況	件数	筆数	面積
	件	筆	m ²
	6	45	17,115

2. 農業担い手支援事業

補助団体数	1団体
-------	-----

《灌漑用水対策事業に関する事項》

補助団体数	灌漑面積
	組合 アール
5	4,128

《農業生産団体育成事業に関する事項》

生産資材、種苗類、出荷資材、出荷容器等の共同購入事業費に補助

補助団体数	8団体
-------	-----

《府中市農業協力委員に関する事項》

協力委員	連絡会議
	人 回
28	2

《市民農業大学に関する事項》

区 分	コース数	受講者数
	コース	人
市民農業大学の実施	2	116

《地元野菜うね売りあっせん事業に関する事項》

区 分	じゃがいも	ね ぎ	いちご	合 計
区 画 数	350	460	65	875

《体験農園に関する事項》

区 分	開設数	区画数
	園数	区画
体験農園の実施	2	99

《地産地消に関する事項》

件 数	32件
-----	-----

《子ども農業体験に関する事項》

親子ふれあい農園	2回
学童農園	16校

《商工業に関する事項》

1. 小規模事業者等指導事務

委託先 むさし府中商工会議所

指 導 内 容	件数
経営指導 (指導員6人)	・巡回指導 1,719件 ・窓口指導 903件
講習会等による指導	・集団指導 43回 1,158人 ・個別指導 39回 116人
記帳指導	延べ 243回
メールマガジン情報提供事業	送信部数 延べ 19,780件

2. 工業技術情報センター運営

中小企業の製品開発や技術革新を支援するため、専門の相談員による技術相談、技術情報の提供及び技術講習会を行った。

○技術相談

相談件数	相談場所
293件	府中駅北第2庁舎 工業技術情報センター

○中小企業技術講習会

開催日	テーマ	受講者数
平成20年 8月 6日	最新ハイテク防犯カメラの技術の動向	20企業 42人
平成20年 9月 3日	コンピュータ開発史～パーソナルコンピュータの世界へ～	27企業 50人
平成20年 9月17日	ここまですごい日本の省エネ家電製品	17企業 32人
平成20年 8月21日	補助講習会 LED点灯回路の設計と実習	2企業 3人
平成21年 3月26日	補助講習会 LED点灯回路の設計と実習	1企業 2人

3. 異業種交流促進事業

工業の活性化のため、異業種間の情報・技術の交換、新技術の開発にむけた交流事業を行った。

○交流活動促進事業

- ・研究会 6回開催 参加者数延べ 67人
- ・企業見学・研修会等 参加者数延べ 20人
- ・研究開発・活動拠点の確保

○工業技術展の開催

- ・テーマ 「見る・知る・分かる 明日を支えるこの技術」
- ・会場 府中市市民会館
- ・期間 平成21年2月6日～7日
- ・出展企業 111社 9団体 3大学 2技術専門校 1高等学校
- ・来場者数 約5,100人

○東京都産業交流展への出展

- ・会場 東京ビッグサイト
- ・期間 平成20年11月25日～26日
- ・出展企業 10社

○運営

- ・むさし府中商工会議所
- ・府中市工業技術展実行委員会

4. 多摩東部広域産業政策連絡会議

多摩東部地域における工業振興を図るため、6市の商工会、商工会議所及び市による連絡会議において産業振興施設の整備等にむけた調査・研究、視察研修会等を行った。

《商工業振興補助に関する事項》

1. 商工業振興事業補助

事業名	補助金額	補助率等
	円	
商工まつり	14,878,000	事業費の1/3、1/2以内
商業祭助成金	1,250,000	事業費の定額
商工振興表彰式典	1,000,000	事業費の1/2以内
経営情報提供事業	13,880,000	
会議所ニュースの発行	2,300,000	事業費の1/2以内
商工業振興調査事業	1,280,000	事業費の1/2以内
ファクシミリ情報事業	1,100,000	事業費の1/2以内
情報管理事業	9,200,000	事業費の1/3以内
小規模金融支援事業	41,610	市中小企業事業資金の利子補助率
後継者対策事業	250,000	事業費の1/3以内
中小企業インターネット等活用支援事業	7,250,000	事業費の1/2以内
人材採用支援事業	1,000,000	事業費の1/2以内
府中市賑わいあふれるまちづくり促進事業	260,000	事業費の1/2以内
府中市特産品PR事業	310,000	事業費の1/2以内
合 計	40,119,610	

2. 商店街イベント事業補助

商店会数	事業数	総事業費	補助金額	補助率等
	件	円	円	
28	50	73,087,987	45,436,000	査定事業費の3/4、2/3以内、 1商店会600万円以内

3. 商店街活性化事業補助

○装飾街路灯新設

商店会数	基数	補助金額	補助率等
	基	円	
1	10	2,482,000	総額の3/4以内、1基 300,000円以内

○装飾街路灯修繕

商店会数	基数	補助金額	補助率等
	基	円	
6	221	3,686,000	総額の3/4以内、1基 60,000円以内

○装飾街路灯移設

商店会数	基数	補助金額	補助率等
	基	円	
2	3	90,000	総額の3/4以内、1基 90,000円以内

○装飾アーチ修繕

商店会数	事業数	補助金額	補助率等
	件	円	
1	1	74,000	総額の3/4以内、1基 300,000円以内

○装飾アーケード修繕

商店会数	事業数	補助金額	補助率等
	件	円	
1	12	720,000	総額の3/4以内、1基 60,000円以内

○案内看板等新設

商店会数	事業数	補助金額	補助率等
	件	円	
1	1	305,000	査定事業費の2/3以内、1事業10,000万円以内

4. 商店街共同施設電気料補助

○装飾街路灯電気料

商店会数	基数	補助金額	補助率
	基	円	
43	1,482	22,920,822	総額の95%以内

○アーチ電気料

商店会数	基数	補助金額	補助率
	基	円	
25	87	1,204,919	総額の50%以内

○アーケード電気料

商店会数	基数	補助金額	補助率
	基	円	
1	1	127,201	総額の50%以内

5. 中小企業退職金共済掛金補助

事業所数	加入者数(延)	補助金額	補助金限度額
	人	円	
446	52,095	14,856,000	1人月額480円・1事業所当り10万円を上限

6. 製造業等活性化支援事業補助

○新製品・新技術開発事業

事業数	総事業費	補助金額	補助率等
件	円	円	
5	9,656,452	4,099,000	査定事業費の2/3以内、 自社開発は100万円以内、共同開発は150万円以内

○市場開拓事業

事業数	総事業費	補助金額	補助率等
件	円	円	
3	1,428,110	300,000	査定事業費の1/2以内、 10万円以内

○ISO等取得事業

事業数	総事業費	補助金額	補助率等
件	円	円	
1	1,029,000	300,000	査定事業費の1/2以内、 30万円以内

○特許取得事業

事業数	総事業費	補助金額	補助率等
件	円	円	
2	572,850	200,000	査定事業費の1/2以内、 10万円以内

7. 特産品等開発支援事業補助

○名産品開発・発掘事業

事業数	総事業費	補助金額	補助率等
件	円	円	
2	886,201	470,000	査定事業費の2/3以内、 1人又は2人のグループは15万円以内、 3人以上のグループは30万円以内

《中小企業事業資金融資制度に関する事項》

1. 中小企業事業資金融資事業

事項	金額等	区分	貸付限度額	償還期間
貸付金額	3,282,630千円	小口事業資金	運転 800万円以内 設備 1,500万円以内	5年以内 10年以内
貸付件数	777件	小口事業資金【小口零細企業保証制度】	運転 800万円以内 設備 1,250万円以内	5年以内 10年以内
小口事業資金利率 季節短期資金利率	1.5%	季節短期資金	運転 500万円以内	1年以内
		不況対策特別資金	運転 700万円以内	5年以内
小口事業資金【小口零細企業保証制度】利率 開業資金利率	1.3%	開業資金	運転 700万円以内 設備	7年以内
		借換資金	運転 既存融資残高の合計又は1,000万円以内	5年以内
不況対策特別資金利率	0.55%	緊急対策資金 (平成20年11月4日～平成21年2月27日)	運転 500万円以内	3年以内
借換資金利率	金融機関所定利率-1.1%			
緊急対策資金利率	0%			

2. 中小企業事業資金貸付状況

金融機関	件数		貸付金額	平成21年3月31日現在	
	申込	貸付		件数	融資残高
機関	件	件	千円	件	千円
22	1,021	777	3,282,630	2,749	6,121,327

3. 利子補助金交付

区 分	融 資 残 高	補 助 金 額	利 率		
			契 約	実 質	補 助
	千円	円	%	%	%
小 口 事 業 資 金	2,261,457	23,610,898	2.5	1.5	1.0
無 担 保 無 保 証 人	14,841	198,884	2.1	1.1	1.0
季 節 短 期 資 金	16,254	119,620	2.5	1.5	1.0
不 況 対 策 特 別 資 金	1,666,396	26,879,313	2.2	0.55	1.65
開 業 資 金	183,996	1,543,796	2.3	1.3	1.0
借 換 資 金	288	4,170	金融機関所定利率	金融機関所定利率-1.0	1.0
小 口 事 業 資 金 【小口零細企業保証制度】	664,712	4,644,566	2.3	1.3	1.0
緊 急 対 策 資 金	1,313,383	6,378,384	2.2	0.0	2.2
合 計	6,121,327	63,379,631			

注：融資残高、利率は平成21年3月31日現在。
無担保保証人は、平成19年9月末終了。

4. 業種別利用状況

区 分	申 込		貸 付	
	件 数	金 額	件 数	金 額
	件	千円	件	千円
製 造 業	114	589,800	92	435,200
建 設 業	313	1,466,500	240	1,031,910
運 輸 業	16	68,400	12	55,300
卸 売 業	51	274,800	41	211,300
小 売 業	173	818,720	137	583,920
飲 食 業	79	291,000	58	180,200
サ - ビ ス 業	229	1,030,200	167	647,900
そ の 他	46	217,600	30	136,900
合 計	1,021	4,757,020	777	3,282,630

《観光に関する事項》

1. 観光事業補助

事 業 名	内 容
観光事業	観光情報提供事業（PRパンフレットの作成、PRブースの設置） 観光振興事業（観光カレンダー・グッズの作成、ホームページの運営、観光ガイドツアーの実施、推奨品認定事業、府中小唄民踊流し事業、写真コンクール等） 啓発・協賛事業（けやき並木イルミネーション、節分祭他）
例大祭観光事業	実況放送、交通規制図、PRポスター・パンフレット、広告宣伝費、市内自治会等（67団体）の行う例大祭関連事業

2. 例大祭仮設トイレ、臨時救護所の運営

仮設トイレ	設置期間	平成20年5月3日～5日
	設置場所	大國魂神社境内4か所
	設置数	仮設トイレ26基
臨時救護所	設置期間	平成20年5月5日
	傷病者数	4人
	看護師人数	2人
	開設場所	宮町図書館1階ホール

3. 観光振興事業

事業名	内 容
観光振興事業	観光PRパンフレット作成（15,000部）、観光PRコーナーの開設、ホームページ運用、PR広告の実施、写真コンクールの開催等

4. 観光情報センター運営

利用期間	利用数
平成20年 4月 1日～平成21年 3月31日	28,174人

《消費者教育に関する事項》

1. 講座

区 分	消費生活講座
延実施回数	16
延出席者数(人)	477

2. 消費知識啓発パンフレット等の発行

印刷物名	部数
くらしの豆知識	2,400
消費生活相談事例集	600
府中市消費生活だより	5,000
合 計	8,000

3. 消費生活展

展示期間	会場	テーマ	入場者数
平成20年 11月7日・8日	府中グリーンプラザ 分館1階ギャラリー	かけがえのない地球と命 ～くらしの再点検～	600人
参加団体数	団体名		
6団体	<ul style="list-style-type: none"> ・府中市消費者の会 ・多摩南生活クラブ生協まち府中ごみ減らし隊 ・府中学校給食を考える市民の会 ・ヘルスマイト府中21 ・ECO研究会 ・府中市民マイバッグクラブ 		

《消費者保護に関する事項》

消費者団体の育成保護

区 分	回 数
見学会（市バスの提供）	2
会場提供	1
講師派遣	1

《消費生活相談に関する事項》

(単位：件)

相談内容	商品一般	食料品	住居品	光熱水品	被服品	保健衛生品	教養娯楽品
件 数	31	45	55	6	31	32	83
車両・乗り物	土地・ 建物・設備	他の商品	クリーニング	レンタル・リース・賃借	工事・ 建築・加工	修理・補修	
	28	41	0	17	68	40	31
管理・保管	役務一般	金融・保険 サービス	運輸・通信 サービス	教 育 サービス	教養・娯楽 サービス	保健・福祉 サービス	
	6	5	108	222	4	53	40
他の役務	内職・ 副業・相場	他の行政 サービス	他の相談	合 計			
	39	22	7	21	1,035		

《定額給付金に関する事項》

1. 給付対象者

平成21年2月1日(基準日)現在

- ①住民基本台帳に記録されている者
- ②外国人登録原票に登録されている者のうち、一定の者

2. 給付額

1人につき12,000円。

ただし、基準日において65歳以上の者及び18歳以下の者は、1人につき20,000円。

3. 給付対象人数

(単位:人)

区分	住民基本台帳	外国人登録
0~18歳	42,187	507
19~64歳	156,583	3,712
65歳以上	43,581	158
合計	24,2351	4,377

4. 世帯数

(単位:世帯)

住民基本台帳	外国人登録
111,719	3,295

《府中市民朝市に関する事項》

実施日	利用者数(延)	販売品目	出店数	販売点数
	人	品目	店	点
平成20年5月25日	※荒天のため中止			
平成20年11月3日	約 4,800	227	33	6,670
合計	4,800	227	33	6,670

《公衆浴場設備改修費補助に関する事項》

補助件数	補助金額
4 浴場	2,500,000

※ 市内浴場数 9浴場

《市民農園に関する事項》

平成21年3月31日現在

	農 園 名	所 在 地	区 画 数	面 積	開 設 年 月 日
			区画	m ²	
1	紅 葉 丘	紅葉丘1-4-4	37	445.00	平成20年 7月 1日
2	白 糸 台	白糸台3-28-4	95	1,154.75	平成15年 4月 1日
3	押立町第1	押立町2-19-25	55	656.69	平成15年 4月 1日
4	小柳町第2	小柳町6-20-6	69	887.00	平成15年 4月 1日
5	若松町第2	若松町5-10-1	82	885.00	平成15年 4月 1日
6	天 神 町	天神町3-5-8	44	484.00	平成15年 4月 1日
7	府中町第1	府中町3-6-2	247	2,979.37	平成15年 4月 1日
8	府中町第2	府中町3-23-3	72	958.97	平成18年 4月 1日
9	緑 町	緑町1-26-6	163	2,024.00	平成15年 4月 1日
10	八 幡 町	八幡町2-15-1	122	1,165.00	平成15年 4月 1日
11	是 政 第 1	是政1-34-22	41	461.00	平成15年 4月 1日
12	是 政 第 2	是政2-3-13	19	259.82	平成15年 4月 1日
13	矢崎町第1	矢崎町4-12-17	84	873.00	平成15年 4月 1日
14	矢崎町第2	矢崎町5-2-2	117	1,305.00	平成15年 4月 1日
15	南 町 第 1	南町2-1-1	125	1,330.74	平成15年 4月 1日
16	南 町 第 2	南町6-45-8	89	1,087.00	平成15年 4月 1日
17	本 町	本町3-2-3	56	678.44	平成15年 4月 1日
18	西 原 町	西原町2-7-1	98	998.00	平成15年 4月 1日
19	住 吉 町	住吉町3-6-1	87	1,093.00	平成15年 4月 1日
20	四 谷 第 1	四谷2-12-1	92	1,068.00	平成15年 4月 1日
21	四 谷 第 2	四谷3-20-2	75	786.91	平成15年 4月 1日
22	四 谷 第 4	四谷5-45-1	127	1,790.00	平成15年 4月 1日
23	西府町第1	西府町3-18-1	72	740.00	平成15年 4月 1日
24	西府町第2	西府町4-7-3	173	1,711.00	平成15年 4月 1日
	合 計		2,241	25,821.69	

文化スポーツ部



文化振興課

《市民芸術文化祭に関する事項》

1. 府中市民芸術文化祭実行委員会（平成20年5月15日発足）
 (1) 選出区分 府中市文化団体連絡協議会・文化センター自主グループ連絡会等
 (2) 委員会 54人（内小委員会委員12人）
 (3) 会合 実行委員会 4回 小委員会 2回
2. 催物

開催日	催物	参加者数 人	参観者数 人	会場
平成20年 9月21日	開会式典		245	府中の森芸術劇場
平成20年 9月24日～28日	彫刻展	27	630	府中市美術館
平成20年 9月27日～10月 2日	刀剣展	11	987	郷土の森博物館
平成20年 9月28日	民謡・三味線の集い	47	150	府中の森芸術劇場
平成20年 9月28日	囲碁大会	} 200	100	府中グリーンプラザ
平成20年10月 5日	囲碁祭			
平成20年10月 1日～ 5日	写真展	44	824	府中市美術館
平成20年10月 2日～10月 6日	書道展	134	425	府中グリーンプラザ
平成20年10月 5日	三曲演奏会	145	350	府中の森芸術劇場
平成20年10月 8日～12日	日本画展	56	1,066	府中市美術館
平成20年10月10日～10月13日	俳人作品展	} 48	85	府中グリーンプラザ
平成20年10月26日	俳句大会			
平成20年10月12日	将棋大会	72	151	府中グリーンプラザ
平成20年10月12日	第37回市民合唱祭	634	1,020	府中の森芸術劇場
平成20年10月12日	第43回吟詠大会	184	70	府中の森芸術劇場
平成20年10月13日	短歌大会	78	22	府中グリーンプラザ
平成20年10月13日	長唄演奏会	53	197	府中の森芸術劇場
平成20年10月15日～19日	版画展	88	680	府中市美術館
平成20年10月18日～19日	おもと名品展	58	161	府中グリーンプラザ分館ギャラリー
平成20年10月18日～19日	ビデオまつり	140	200	府中の森芸術劇場
平成20年10月18日～21日	いけばな展	81	498	府中グリーンプラザ
平成20年10月19日	将棋祭	93	111	府中グリーンプラザ
平成20年10月19日	日本舞踊の集い	70	850	府中の森芸術劇場
平成20年10月22日～26日	工芸展	148	1,126	府中市美術館
平成20年10月24日～27日	盆栽展	39	340	府中グリーンプラザ
平成20年10月25日	各流合同謡曲大会	173	150	府中の森芸術劇場
平成20年10月26日	吹奏楽祭	76	700	府中の森芸術劇場
平成20年10月26日	カラオケ歌謡大会	144	900	府中の森芸術劇場
平成20年10月29日～11月 2日	洋画展	97	1,062	府中市美術館
平成20年10月30日～11月27日	菊花展	44	100,000	大国魂神社境内
平成20年11月 1日～ 2日	アマチュア無線公開運用・講演会	37	38	府中グリーンプラザ
平成20年11月 2日	府中囃子競演会	583	1,189	府中の森芸術劇場
平成20年11月 2日	秋季茶会	158		郷土の森茶室
平成20年11月 3日	5周年記念笛の音楽祭	51	350	府中の森芸術劇場

(つづき)

開催日	催物	参加者数 人	参観者数 人	会場
平成20年11月 3日	武蔵国府太鼓“太鼓の響”	363	850	府中の森芸術劇場
平成20年11月 5日	木遣のつどい	35	2,000	大国魂神社境内
平成20年11月 9日	全日本新人選手権かるた大会	41	120	中央文化センター
平成20年11月 9日	ソシアルダンスパーティ	126	15	府中グリーンプラザ
平成20年11月 9日	府中ダンシングフェスティバル	200	1,600	府中の森芸術劇場
平成20年11月 9日	民謡民舞のつどい	280	280	府中の森芸術劇場
平成20年11月16日	演劇“Cinderella lullaby ～ガラスの沓～”	21	350	府中の森芸術劇場
平成20年11月22日	民踊と新舞踊のつどい	134	450	府中の森芸術劇場
平成20年11月23日	クラシック演奏会	102	1,720	府中の森芸術劇場
平成20年11月30日	閉会式	94		府中グリーンプラザ
合計	45事業（開・閉会式を含む）	5,209	122,062	

《市民文化活動事業奨励に関する事項》

文化活動奨励事業

(1) 後援等

教育委員会名義使用 25回

市名義使用 41回

(2) 文化活動功労者表彰（感謝状） 24人

《民俗芸能伝承普及に関する事項》

1. 府中囃子伝承普及活動

(1) 期間 平成20年4月～平成21年3月

(2) 内容 府中囃子の伝承普及

2. 武蔵国府太鼓市民講習会

(1) 期間 平成20年4月～平成21年3月

(2) 会場 府中グリーンプラザ第1音楽練習室

(3) 内容 武蔵国府太鼓の演奏技術習得

(4) 講師 武蔵国府太鼓連盟指導者

(5) 受講者数 66人

《文化団体活動補助に関する事項》

文化団体

催物名	団体名	開催日	会場
市民長唄講座	府中長唄連盟	平成20年 4月26日～10月13日	中央・片町文化センター
観世流謡曲入門教室	府中市謡曲連盟	平成20年 5月11日～ 9月21日 の毎月2回(日曜)全10回	府中グリーンプラザ
舞踊のつどい	府中市民踊連盟	平成20年 5月26日	府中グリーンプラザ
ソシアルダンス・パーティ	府中市ソシアルダンス連合	平成20年 6月 8日	府中グリーンプラザ
三曲演奏会「日本の調べ」	府中市三曲協会	平成20年 6月 8日	新町文化センター
第45回新緑俳句大会	府中市俳句連盟	平成20年 6月22日	府中グリーンプラザ
菊作り講習会	府中愛菊会	平成20年 7月 8日	中央文化センター
夏休みエレクトロニクス教室	府中アマチュア無線クラブ	平成20年 7月26日	府中グリーンプラザ
夏休み小中学生将棋大会	府中市将棋連盟	平成20年 7月27日	ルミエール府中
夏休み親子ワークショップ	府中版画会	平成20年 8月16日	生涯学習センター
おもと培養講習会	府中おもと同好会	平成20年 9月27日	教育センター
絵筆に親しむ会	府中美術日本画会	平成20年11月17日	府中グリーンプラザ
野外勉強会	府中市いけばな連盟	平成20年11月27日	箱根ラリック美術館ほか
初心者かるた教室	府中多摩かるた会連盟	平成20年12月 6日～平成21年 2月28日の土曜日	分梅一丁目公会堂
第27回新春書初め大会・同展覧会	府中市書道連盟	平成21年 1月 5日～ 9日	府中グリーンプラザ
ミニクラシックコンサート	府中市民交響楽団	平成21年 2月22日	ルミエール府中
ダンスワークショップ24	府中市洋舞連盟	平成21年 3月14日	ルミエール府中
短歌勉強会	府中市総合短歌会	平成21年 3月26日	ルミエール府中

《府中グリーンプラザに関する事項》

1. 施設別利用状況

施設名	使用可能 日数	使用日率		使用可能 単位	稼働率	
		日数	率(%)		単位	率(%)
第1音楽練習室	339	339	100.0	1017	1003	98.6
第2音楽練習室	339	337	99.4	1017	910	89.5
第3音楽練習室	339	338	99.7	1017	957	94.1
第4音楽練習室	339	337	99.4	1017	980	96.4
けやきホール	332	238	71.7	995	533	53.6
展示ホール	339	188	55.5	1017	525	51.6
大会議室	339	319	94.1	1017	758	74.5
第1会議室	339	330	97.3	1017	892	87.7
第2会議室	339	328	96.8	1017	864	85.0
第3会議室	339	328	96.8	1017	873	85.8
第4会議室	339	335	98.8	1017	908	89.3
第5会議室	339	334	98.5	1017	826	81.2
講習室	339	327	96.5	1017	781	76.8
集会室	339	335	98.8	1017	881	86.6
託児室	339	254	74.9	1017	458	45.0
第1和室	339	292	86.1	1017	604	59.4
第2和室	339	305	90.0	1017	638	62.7
平均	339	310	91.5	1014	788	77.5
分館ギャラリー	339	277	81.7	1017	799	78.6

2. 自主活動用施設利用状況

施設名	使用可能 日数	使用日率		使用可能 単位	稼働率	
		日数	率(%)		単位	率(%)
グループ活動室	339	325	95.9	1003	738	73.6
サークル談話室	338	313	92.6	998	706	70.7
ふれあい交流室	337	303	89.9	1003	628	62.6
平均	338	314	92.9	1001	691	69.0

《市民会館に関する事項》

施設別利用状況

施設名	使用可能 日数	使用日率		使用可能 単位	稼働率	
		使用日数	率(%)		使用単位	率(%)
コンベンションホール飛鳥A	323	249	77.1	941	575	61.1
コンベンションホール飛鳥B	322	234	72.7	903	518	57.4
コンベンションホール飛鳥C	323	222	68.7	939	477	50.8
コンベンションホール飛鳥D	323	197	61.0	879	430	48.9
講師控室	323	98	30.3	969	196	20.2
レクリエーションルーム	323	271	83.9	969	430	44.4
音楽練習室	323	318	98.5	969	804	83.0
料理講習室	323	192	59.4	968	363	37.5
第1会議室	323	284	87.9	968	614	63.4
第2会議室	323	272	84.2	969	548	56.6
第3会議室	323	290	89.8	969	608	62.7
第4会議室	323	296	91.6	969	630	65.0
講習会議室	323	268	83.0	969	539	55.6
平均	323	245	75.9	952	518	54.4

《芸術劇場に関する事項》

1. 施設別利用状況

施設名	使用可能 日数	使用日率		使用可能 単位	稼働率	
		使用日数	率(%)		使用単位	率(%)
どりーむホール	245	191	78.0	735	502	68.3
ウィーンホール	247	231	93.5	725	624	86.1
ふるさとホール	245	188	76.7	735	478	65.0
3ホール平均			82.8			73.1
第1リハーサル室	309	263	85.1	927	651	70.2
第2リハーサル室	310	276	89.0	930	736	79.1
第3リハーサル室	309	285	92.2	927	680	73.4
平成の間	310	165	53.2	930	335	36.0
梅の間	310	80	25.8	930	173	18.6
樺の間	310	103	33.2	930	197	21.2
第1練習室	310	297	95.8	929	685	73.7
第2練習室	310	305	98.4	930	798	85.8
第3練習室	310	296	95.5	930	734	78.9
第4練習室	310	291	93.9	928	676	72.8

2. 府中文化振興財団 自主事業 ホール別事業数

区 分	事業数	公演数	割合 (%)
どりーむホール	6	8	10.3
ウィーンホール	4	22	6.9
ふるさとホール	3	15	5.2
その他出張コンサート	1	9	1.7
小 計	14	54	
共 催 事 業	29	58	50.0
後 援 事 業	4	5	6.9
名 義 公 演	3	3	5.2
教 育 プ ロ グ ラ ム	3	20	5.2
協 力 事 業	1	0	1.7
芸 文 小 計	54	140	
講 習 ・ 講 座	3	1	5.2
協 賛	0	0	0.0
芸 術 文 化 活 動 奨 励	1	0	1.7
奨 励 小 計	4	1	
合 計	58	141	100.0

3. 府中文化振興財団 自主事業 ジャンル別事業数

ジャンル	事業数	公演数
ク ラ シ ッ ク	3	7
オ ペ ラ	0	0
ポ ピ ュ ラ ー 他	4	5
ミ ュ ー ジ カ ル	0	0
演 芸 ・ 芸 能	2	14
演 芸 ・ 芸 能	1	1
演 芸 ・ 芸 能	1	1
舞 踊	0	0
舞 踊	0	0
創 造 企 画	3	26
合 計	14	54

《青少年音楽祭に関する事項》

月 日	名 称	出 演 団 体	会 場
平成20年 8月30日	第23回府中市青少年音楽祭 合奏の部、合唱の部	市内青少年音楽団体 29 団体	府中の森芸術劇場 どりーむホール
平成20年 8月31日			

《青少年文化活動奨励に関する事項》

月 日	事 項	対 象	会 場	出 演 者
平成20年 6月15日	第21回定期演奏会	青少年	府中の森芸術劇場 ウィーンホール	府中シンフォニック ウィンドアンサンブル
平成20年 6月22日	第27回定期演奏会	”	府中グリーンプラザ けやきホール	都立府中高等学校 軽音楽部
平成20年 6月22日	第48回定期演奏会	”	府中の森芸術劇場 どりーむホール	府中市青少年吹奏楽団
平成20年 8月24日	20周年記念演奏会	”	中央文化センター ひばりホール	アドミレーション
平成21年 3月22日	吹奏楽の夕べXXIV	”	府中グリーンプラザ けやきホール	市立府中第八中学校 吹奏楽部

《青少年音楽団体に関する事項》

1. 府中市青少年吹奏楽団

月 日	事 項	会 場
平成20年 4月 6日	市民桜まつり	府中公園・桜通り
平成20年 4月19日	体育協会50周年記念式典	府中の森芸術劇場ふるさとホール
平成20年 6月22日	第48回定期演奏会	府中の森芸術劇場どりーむホール
平成20年 7月13日	第八地区サマーコンサート	府中第八中学校体育館
平成20年 7月20日	住吉文化センターまつり	住吉文化センター
平成20年 7月25日～27日	夏期合宿	河口湖
平成20年 8月10日	府中市商工まつり	大国魂神社
平成20年 8月24日	けやきフェスティバル	けやき並木
平成20年 8月30日	第23回青少年音楽祭	府中の森芸術劇場どりーむホール
平成20年 9月 6日	交通安全パレード	武蔵府中郵便局・けやき並木
平成20年 9月14日	ふれあいコンサート	府中第四小学校
平成20年 9月20日	ドキドキコンサート	小柳小学校
平成20年 9月21日	芸術文化祭開会式	府中の森芸術劇場ふるさとホール
平成20年 9月27日	地域ふれあいコンサート	府中第九中学校
平成20年 9月28日	市民体育大会開会式	陸上競技場
平成20年10月26日	市民芸術文化祭「吹奏楽祭」	府中の森芸術劇場どりーむホール
平成20年11月 2日	平和コンサート	府中の森芸術劇場どりーむホール
平成20年11月15日	ボランティアまつり	府中グリーンプラザけやきホール
平成20年11月22日	ふれあいコンサート	南白糸台小学校
平成21年 1月12日	ニューイヤーコンサート	府中の森芸術劇場ウィーンホール

練習120回 その他の事業20回 計140回 団員49人

2. 府中少年少女合唱団

月 日	事 項	対 象	会 場
平成20年 7月17日	岩本徳演奏会	一 般	府中の森芸術劇場
平成20年 8月31日	第23回府中市青少年音楽祭	一 般	府中の森芸術劇場
平成20年10月12日	市民合唱祭	一 般	府中の森芸術劇場
平成20年12月12日	JASRACカジュアルゼミナール	一 般	府中の森芸術劇場
月 4 回 毎週土曜日	定期活動40回 その他の事業4回 計44回 団員110人	団 員	生涯学習センター

3. 府中ジュニアウインドオーケストラ

月 日	事 項	対 象	会 場
平成20年 8月24日～27日	夏期合宿	一 般	山梨県富士河口湖町
平成20年 8月30日	第23回府中市青少年音楽祭	一 般	府中の森芸術劇場
平成20年 9月20日	府中病院ボランティア院内コンサート	一 般	府中病院
平成20年12月21日	第23回定期演奏会	一 般	府中の森芸術劇場
月 4 回 毎週日曜日	定期活動40回 その他の事業4回 計44回 団員65人	団 員	生涯学習センター

《青少年団体大会補助に関する事項》

大 会 名	団 体 名	開 催 日	会 場
第61回全日本合唱コンクール 全国大会	都立府中西高等学校 合唱部	平成20年10月25日	アルファあなぶきホール

《文化財保護審議会に関する事項》

会議 6回

職 名	氏 名
会 長	田 中 通 孝
副 会 長	猿 渡 昌 盛
委 員	小 澤 宏 坂 詰 秀 一 副 島 弘 道 長 沢 利 明 中 村 順 昭 馬 場 治 子 福 嶋 司 藤 井 恵 介

《文化財保護に関する事項》

委託・工事等事業

件名	概要	期間
市指定文化財（史跡） 高倉塚古墳維持管理委託	古墳内の除草・芝刈・植栽剪定	平成20年 4月 1日 ） 平成21年 3月31日
白糸台掩体壕周辺除草及び ゴミ処分委託	白糸台掩体壕内の除草	平成20年 8月19日 ） 平成20年11月14日
武蔵国衙跡展示施設警備委託	武蔵国衙跡展示施設の警備	平成20年 4月 1日 ） 平成21年 3月31日
市史跡武蔵国衙跡鍵開閉業務 及び清掃業務委託	武蔵国衙跡展示施設の鍵開閉と 史跡内の清掃	平成20年 4月 7日 ） 平成21年 3月31日
武蔵国衙跡消火器点検業務 委託	武蔵国衙跡展示施設内の消火器の点検	平成20年11月19日 ） 平成21年 3月27日
市史跡武蔵国衙跡巡回委託	くらやみ祭り中の施設巡回	平成20年 5月 3日 ） 平成20年 5月 6日
府中市近代和風建築総合調査 研究委託	市内近代和風建築物の調査及び 報告書の作成	平成20年 6月13日 ） 平成21年 3月13日
国史跡指定申請用地測量 調査委託	武蔵国府跡の国史跡指定のための用地 測量の実施	平成20年 9月25日 ） 平成20年12月10日
「谷中真吾君彰徳碑」移設 委託	「谷中真吾君彰徳碑」を市登録文化財 として保存するための移設を実施	平成20年10月17日 ） 平成20年11月28日
ケヤキ並木清掃除草業務委託	並木石垣内の清掃・除草	平成20年 4月 1日 ） 平成21年 3月31日
ケヤキ並木紹介コーナー パネルデザイン制作及び 展示委託	国指定天然記念物馬場大門のケヤキ 並木の保護を呼びかけるための紹介 コーナーを開設	平成20年 7月23日 ） 平成20年 9月30日
国指定天然記念物馬場大門の ケヤキ並木保護対策業務委託	保護管理計画に基づく保護対策の実施 と周辺環境整備計画の基礎的な資料の 作成	平成21年 1月 7日 ） 平成21年 3月27日
市史跡御嶽塚保存整備工事	J R 西府新駅開業にあわせて、市史跡 御嶽塚の市有地の保存整備工事を実施	平成20年12月25日 ） 平成21年 3月13日
「市指定史跡 旧陸軍調布 飛行場白糸台掩体壕」保存整備 実施設計業務委託	「市指定史跡 旧陸軍調布飛行場 白糸台掩体壕」の保存・整備の実施設計	平成20年12月25日 ） 平成21年 3月19日
国史跡武蔵府中熊野神社古墳 保存確認調査等委託	古墳の一時保存状況の確認と古墳整備 工事等の立会い調査	平成20年 8月 4日 ） 平成21年 3月27日
展示活用資料作成業務委託	古墳保存整備工事を映像で記録し、 展示活用するためのDVDの作成	平成20年 8月15日 ） 平成21年 3月19日
熊野神社古墳保存整備に係る アスベスト調査委託	古墳保存整備工事に伴う周辺建物撤去 のアスベスト調査委託	平成20年 6月25日 ） 平成20年 8月 8日

(つづき)

件名	概要	期間
国史跡武蔵府中熊野神社古墳保存整備に伴う熊野神社保存改修等工事	古墳保存整備に伴い、墳丘上に存在する神社を南側に移設	平成20年 9月13日) 平成21年 3月13日
熊野神社保存修理等実施設計業務委託	国史跡武蔵府中熊野神社古墳保存整備に伴う熊野神社保存改修等工事の実実施設計	平成20年 6月13日) 平成20年 9月30日
国史跡武蔵府中熊野神社古墳保存整備に伴う熊野神社保存改修等工事監理業務委託	国史跡武蔵府中熊野神社古墳保存整備に伴う熊野神社保存改修等工事の施工監理	平成20年 9月24日) 平成21年 3月13日
国史跡武蔵府中熊野神社古墳保存整備工事	国史跡武蔵府中熊野神社古墳の保存整備工事	平成20年 7月 9日) 平成21年 3月27日
国史跡武蔵府中熊野神社古墳保存整備に伴う工事施工監理委託	国史跡武蔵府中熊野神社古墳保存整備工事の施工監理委託	平成20年 7月 9日) 平成21年 3月27日
国史跡武蔵府中熊野神社古墳保存整備に伴う社務所解体工事	古墳保存整備に伴い、墳丘上に存在する社務所を解体撤去	平成20年 8月28日) 平成20年 9月26日
国史跡武蔵府中熊野神社古墳保存整備に伴う太鼓堂曳家工事	古墳保存整備に伴い、墳丘上に存在する太鼓堂を曳屋	平成20年 9月12日) 平成20年11月14日
国史跡武蔵府中熊野神社古墳工事に伴う配電設備等移設補償	古墳保存整備工事の支障となっていた配電設備等を移設する補償	平成20年11月27日) 平成21年 3月18日
山車小屋移築補償費算出における調査算定委託	古墳保存整備に伴い、墳丘上に存在する山車小屋を移築するための補償費算出委託	平成20年 9月11日) 平成20年 9月30日
本宿山車収納庫移転補償	古墳保存整備に伴い、墳丘上に存在する山車小屋を移築するための補償	平成20年10月 9日) 平成21年 9月11日

《埋蔵文化財に関する事項》

1. 発掘調査状況

区分	件数	面積
発掘届	215	—
試掘調査	58	1,402
発掘調査	16	837

2. 遺構検出状況

竪穴建物跡	2棟
道路跡	2条
溝	18条
柵跡	3条
土坑	1基
その他の遺構	50基

《ふるさと府中歴史館（仮称）に関する事項》

1. 保存年限満了公文書の評価・選別・保管・データ登録

評価・選別数	保管・データ登録数	内 容
1317箱	40箱（640冊）	「ふるさと府中歴史館（仮称）」内に併設する公文書館に保管する公文書の選別・保管・データ登録を行った。

2. 委託事業

件 名	概 要	期 間
ふるさと府中歴史館（仮称）耐震改修に伴う実施設計委託	ふるさと府中歴史館（仮称）整備事業に係る耐震改修に伴う実施設計及びアスベスト調査委託	平成20年12月17日 ） 平成21年 3月23日
ふるさと府中歴史館（仮称）整備事業に伴う展示実施設計委託	元中央図書館（現宮町図書館）の展示改修工事の実実施設計	平成20年12月10日 ） 平成21年 3月19日

《郷土の森博物館に関する事項》

1. 資料収集

資 料 件 数	資 料 点 数	内 容
件	点	
10	26	民俗・歴史・教育資料の寄贈受入
1	1	歴史資料の寄託受入
3	3	歴史資料の購入

2. 展示活動

実施期間 (会場)	事業名	事業内容 (講師・協力)	観覧料	参加者
平成20年 5月24日～ 7月 6日 (37日間) (特別展示室) 6月28日	「岩合光昭写真展－ パンダの季節」 「岩合光昭スペシャル トークライブ」	岩合写真展の第3弾。野生の パンダの生態写真などを紹介 写真家のスライドトークショー	円 400 1,000	人 4,065 111
平成20年 7月19日～ 8月31日 (43日間)	「発掘！府中の遺跡 発掘された戦争の記憶& 調査速報」	戦時下の考古資料と前年度の成 果を紹介	無料	28,128
平成20年 5月24日～ 10月19日 (130日間) 平成20年 7月11日～ 8月31日 (50日間) 平成20年10月25日～ 3月22日 (101日間) 平成21年 1月24日～ 3月 8日 (42日間) 平成21年 3月25日～ 3月31日 (6日間) 平成20年7月19日～ 9月 3日 (44日間) 平成20年12月 6日～ 1月29日 (37日間) 平成21年 1月31日～ 3月12日 (42日間)	常設展示室テーマ展 「テーマ展」 「ミニ展」 「企画展示室オープン 記念展示」 「歳時記展」	* 府中市の念仏講 ～人を送る、つどう～ * 蓮の画帳 ～大賀博士と武蔵野妙蓮～ * 都市と野鳥 * 石見銀山 * 描かれた多摩川 * むかしの夏のくらし * 消防のむかし * ひな人形の展示	無料	55,276 (常設展観覧 者数)

3. 天文事業

(1) プラネタリウム番組製作

番組名	種類	備考
「銀河鉄道999星空はタイムマシーン 太陽系・恐竜絶滅編」	一般用	夏番組
「月への道－人類の見果てぬ夢」	一般用	秋番組
「天空に描かれた物語－ギリシャ神話紀行」	一般用	冬番組
「ブラックホールツアーへようこそ」	一般用	春番組

(2) 天文観測会

開催数	参加者数	内容
36回	5,187人	新移動天文観測車「ペガサスⅡ」による移動観望会を市内24回、市外12回開催した。

4. 資料調査研究

「武蔵国府や宿場町として、特色をもつ府中の歴史、民俗、自然」を基本テーマとした博物館資料に関する調査研究を実施した。

- ① 古代中世武蔵国府に関する研究
- ② 近世府中宿に関する研究
- ③ 府中市の自然調査
- ④ 府中市内民俗調査

5. 施設・事業の管理運営

件名	概要	期間
管理運営業務委託	郷土の森博物館の施設及び設備等の保守、清掃等維持管理、発券・受付・広報宣伝ほか、総合管理運営業務委託	平成20年 4月 1日) 平成21年 3月31日
博物館事業委託	博物館資料の収集・保管・調査研究に関すること（博物館資料調査研究事業）、プラネタリウムのソフト製作・運営に関すること（プラネタリウム運営事業）、移動天文観測車の運営に関すること（天文普及事業）	平成20年 4月 1日) 平成21年 3月31日
郷土の森博物館自主事業	（財）府中文化振興財団郷土の森博物館自主事業に対する補助（展示会事業、出版事業、講座体験学習事業、公演・園内事業、共催・後援事業、協力事業）	平成20年 4月 1日) 平成21年 3月31日

6. 郷土の森博物館の整備

件名	概要	期間
郷土の森博物館バリアフリー化等改修に伴う実施設計委託	誘導ブロックの設置、トイレのオストメイト化等のバリアフリー化等改修工事の実施設計	平成20年 9月17日) 平成21年 3月23日
郷土の森博物館園内通路階段補修工事	園内通路階段（丸太階段）の補修工事	平成20年12月25日) 平成21年 1月30日
郷土の森博物館常設展示室展示物制作等委託	常設展示室の展示更新。第二期分「こども歴史街道・体験ステーションコーナー」の更新と第三期更新分の実施設計を実施	平成20年 8月13日) 平成21年 3月13日
郷土の森博物館ヒートポンプユニット分解整備工事（その3）	空調設備の経年劣化等における部品交換、及び分解設備工事	平成21年 1月14日) 平成21年 3月19日

7. 出版普及活動

表 題	形 状	ページ数	部 数
		ページ	部
「発掘！府中の遺跡」パンフレット	A4	8	700
ブックレット10「代官川崎平右衛門」	A6	72	1,700
ブックレット11「多摩川中流域自然地理ガイド」	A6	93	1,500
博物館紀要第22号	A4	69	700
武蔵府中郷土かるた(29版)	箱入り	—	2,530
古文書目録第12集	A4	52	700
あるむぜお(機関誌)(年4回発行)	A4	各8・10	延10,000

8. 郷土の森博物館利用状況

開館日数 308日(プラネタリウム 285日)

(単位:人)

区 分	有 料		減 免 (身障者等)	4歳未満	計	日平均	月平均	
	一 般	団 体						
博 物 館 入 館 者	大 人	160,740	5,610	40,770	—	207,120	672.5	17,260.0
	子 供	24,331	21,925	28,596	24,889	99,741	323.8	8,311.8
	小 計	185,071	27,535	69,366	24,889	306,861	996.3	25,571.8
プラネタリウム 観 覧 者	大 人	23,761	1,738	5,050	—	30,549	107.2	2,545.8
	子 供	10,783	10,691	5,101	0	26,575	93.2	2,214.6
	小 計	34,544	12,429	10,151	0	57,124	200.4	4,760.3
合 計		219,615	39,964	79,517	24,889	363,985	1,196.7	30,332.1

9. 代官・川崎平右衛門事績展示事業

実 施 期 間	事 業 名	入 場 者 数
平成21年 1月24日) 3月 8日	特別展「代官 川崎平右衛門～時代が求めた才覚の人」	22,498人
平成21年 2月 8日	講演会「石見銀山での川崎平右衛門の仕事」	132人
平成21年 2月22日	講演会「川崎平右衛門が開いた『武蔵野新田御栗林』」	153人

生涯学習スポーツ課

《原水爆禁止運動補助金に関する事項》

市内で活動する2つの原水爆禁止運動団体に対し、補助金を交付した。

《生涯学習審議会委員に関する事項》

審議会 7回

職名	氏名
会長	鎌内 厚
副会長	芝 喜久子
委員	阿部 欽一 岡野 昌弘 澤井 幸子 白井 紀子
	鈴木 映子 野川 豊子 野本 京子 比留間 一磨
	奈良 覚 谷中 洋子 結城 徳好

《全市的公民館事業に関する事項》

年月日	講座名	講師名	回数	延出席者数
平成20年 4月20日)	障害者成人教室 あすなろ学級	花岡 次代 ほか	19回	1,050人
平成21年 3月 8日				
平成20年10月25日)	家庭教育学級 (全市対象)	溝口 法美 森 あすか	10	403
平成21年 2月28日				
平成20年 6月11日)	家庭教育学級 (小・中学校父母対象)	泉谷 和俊 中嶋 祐子 高取 しづか ほか	40	2,372
平成21年 3月 2日				
平成20年 5月24日	憲法講演会	佐藤 淳	1	55
平成20年 5月 9日)	PTA研修会 (広報・幹部・スポーツ)	菊池 清広 ほか	7	2,069
平成20年11月30日				
合 計			77	5,949

《地区公民館事業に関する事項》

(担当 生活文化部文化コミュニティ課)

公民館名	事業数	回数	延参加数
	回	回	人
中央地区公民館	4	5	241
白糸台	7	10	314
西府	2	5	163
武蔵台	5	6	238
新町	3	4	252
住吉	8	10	542
是政	6	10	704
紅葉丘	8	10	434
押立	7	15	394
四谷	4	5	250
片町	3	3	159
合計	57	83	3,691

《ふちゅうカレッジ出前講座に関する事項》

メニュー数(担当課)	実施件数	受講者数
66講座(33課)	47件	1,076人

《社会教育関係団体届出に関する事項》

平成21年3月31日現在 (単位:団体)

分類	団体数	分類	団体数
文芸	38	生活文化	171
美術・工芸	241	人文・自然科学	31
音楽	227	スポーツ	456
舞踊・演劇	213	団体活動・その他	69
語学	59	合計	1,505

《生涯学習リーダーバンク登録に関する事項》

平成21年3月31日現在 (単位:人)

分類	人数	分類	人数
文芸	0	生活文化	18
音楽	5	技術・教育・社会	5
舞踊・演劇	5	健康	8
美術・工芸	10	その他	0
語学	5	合計	56

《社会教育関係団体等奨励に関する事業》

1. 後援 11件
2. 大型・中型バスの貸出し

貸出し台数	
大型	中型
146台	0台

3. 委託事業

心身障害児童・生徒地域活動事業（府中地区学校五日制連絡会）

家庭教育学級（府中市立小中学校PTA連合会）

《平和啓発事業に関する事項》

1. 平和子どもバスツアー

月 日	内 容	会 場
平成20年 7月24日	バスで行く平和関係施設の見学会	・平和祈念展示資料館 ・科学技術館

2. 平和展

月 日	事 項	内 容	会 場
平成20年 8月 5日 ） 平成20年 8月14日	展示	東京都立第五福竜丸展示館収蔵品・ 写真パネル	生涯学習センター 1階アトリウム
平成20年 8月28日 ） 平成20年 8月31日	展示	長崎原爆資料館収蔵品・写真パネル	ルミエール府中 第1・2会議室

3. 平和講演会・映画会

月 日	事 項	内 容	会 場
平成20年 8月 9日	映画 講話	「クロがいた夏」 被爆者の体験談	府中グリーンプラザ けやきホール
平成20年 8月23日	映画 講話	「夕風の街 桜の国」 被爆者の体験談	

4. 2008平和コンサートVol. 2

月 日	内 容 ・ 演 奏 者	会 場
平成20年11月 2日	第1部 音楽でつづる平成20年史 第2部 特別ゲストコーナー：荘村清志 ギター奏者 第3部 ルロイ・アンダーソン生誕100周年 アンダーソン特集 ／司会 石川みゆき	府中の森芸術劇場 どりーむホール

《ふちゅうカレッジ100単位修得事業に関する事項》

登録者数	対象講座
92人	209講座

《生涯学習フェスティバルに関する事項》

会期			出展・入場・参加等	
平成20年 9月20日)	市民作品展	出展	480点 (480人)	(入場1,185人)
	市民発表会	発表	26団体 (351人)	(入場2,622人)
	サウンドフェスティバル	発表	9団体 (40人)	(入場 836人)
平成20年 9月28日 (8日間) ※9月23日は休み	講演会	特別講演会	参加	106 人
	イベント	お話し会、雑誌のリサイクル	参加	146 人
		移動天文観望会 ペガサスⅡ	参加	145 人
		体力測定	参加	74 人
ワークショップ	(一般) 家族のためのコミュニケーション トールペイント、パッチワークキルト シルクスクリーン、パールジュエリー 銅版画、茶道、木版リト版画 (ボランティア) ビデオ上映会、パソコンふれあい広場 子供サイエンス、陶芸、カラードラッグ	参加	1,781 人	
延べ参加者・入場者数			8,113	人

《学習事業に関する事項》

年月日	講座名	講師名	回数	延出席者数
平成20年 5月 9日)	教養セミナー(社会コース) けやき寿学園 ほか9事業	相田 一人	回 52	人 7,512
平成21年 3月10日		ほか		
平成20年 5月13日)	教養セミナー(文学コース) 万葉集を読む ほか2事業	針原 孝之	17	1,765
平成20年 9月19日		ほか		
平成21年 1月17日)	教養セミナー(歴史コース) 日本古代史	遠山 美都男	8	1,966
平成21年 3月14日				
平成21年 2月14日)	教養セミナー(科学コース) やさしい数理科学談話	本田 成親	4	159
平成21年 3月 7日				
平成20年 5月12日)	教養セミナー(芸術コース) クラシック音楽講座 ほか4事業	岡崎 耕治	19	3,139
平成20年11月17日		ほか		
平成20年 9月 5日)	実技セミナー(語学コース) はじめてのハングル語会話 ほか6事業	星 文子	74	1,218
平成21年 3月24日		ほか		

(つづき)

年 月 日	講 座 名	講 師 名	回 数	延出席者数
平成20年 5月16日)	実技セミナー（造形コース） 陶芸入門 ほか1事業	高木 信之 ほか	16	281
平成21年 3月 3日				
平成20年 7月 8日)	実技セミナー（パソコンコース） WORD入門 ほか28事業	シルバー 人材センター ほか	101	1,591
平成21年 2月 5日				
平成20年 4月14日)	実技セミナー（絵画コース） 水彩画入門 ほか6事業	柳 由美子 ほか	56	888
平成21年 3月 6日				
平成20年 7月12日)	実技セミナー（写真コース） デジタルカメラ入門 ほか2事業	沼田 一男 ほか	16	258
平成21年 3月28日				
平成21年 2月 6日)	実技セミナー（表現コース） ベリーダンス入門	加藤 あすか	6	123
平成21年 3月13日				
平成20年 5月14日)	スポーツセミナー（水泳） はじめてスイミング	遠藤 和隆	5	51
平成20年 6月25日				
平成20年 5月16日)	スポーツセミナー（アクアビクス） アクアビクス教室 ほか5事業	青山 千恵美 ほか	34	675
平成21年 3月16日				
平成20年 5月13日)	スポーツセミナー（健康体操） ストレッチヨガ ほか6事業	吉岡 瑛子 ほか	50	1,472
平成21年 3月21日				
平成20年11月18日)	市民企画講座 ヨーロッパとイスラム世界 ほか4事業	陣内 秀信 ほか	15	1,430
平成21年 2月 8日				
平成20年 7月25日)	陶芸体験教室	陶芸ボランティア	4	68
平成20年 8月15日				
平成21年 1月13日)	ボランティア養成講座 ほか1事業	市職員 ほか	5	121
平成21年 2月 4日				
合計	91講座		482	22,717

《衛星通信事業（エル・ネット）に関する事項》

開 催 期 間	講座数	受講者数	開 設 箇 所	内 容
平成20年 4月 1日)	93回	1,180人	生涯学習センター	地域の特色ある事業として、 エル・ネットを活用した大学 公開講座を実施する。
平成21年 3月31日				

《在宅学習ビデオに関する事項》

	作 品 名	貸 出 し	貸 出 数
17講座	北欧の歴史と文化 ほか16講座	17講座	57本

《その他に関する事項》

年 月 日	事 業 名	回 数	延参加人数
平成20年 6月 7日～平成21年 2月 8日	パソコンふれあい広場	4	65
平成20年 8月 3日	パソコンでうちわをつくろう	1	41
合 計		5	106

年 月 日	事 業 名	回 数	台 数
平成20年 5月 8日～平成20年 5月 9日	16mm映写機検定	2	90

《生涯学習センターの利用に関する事項》

1. 学習施設利用状況

施 設 名	使用可能 日 数	使 用 日 率		使用可能 単 位	稼 働 率		利用人数
		使用日数	率		使用単位	率	
	日	日	%			%	人
講 堂	321	100	31.2	963	118	12.3	18,491
研 修 室 (6室)	1,926	1,666	86.5	5,778	3,147	54.5	45,135
語 学 室	321	171	53.3	963	207	21.5	3,022
パソコン学習室	321	178	55.5	963	238	24.7	3,227
工 房 (2室)	642	577	89.9	1,926	1,177	61.2	13,534
版 画 室	321	297	92.5	963	505	52.4	4,666
美 術 室	321	260	81.0	963	500	51.9	5,384
工 作 機 器 室	321	49	15.3	963	56	5.8	223
保 育 室	321	176	54.8	963	194	20.1	2,098
和 室 (2室)	642	559	87.1	1,926	995	51.7	8,910
音 楽 室 (3室)	963	958	99.5	2,889	2,515	87.1	29,106
ス タ ジ オ	321	318	99.1	963	860	89.3	14,662
小 ホ ー ル	321	321	100.0	963	937	97.3	26,746
計	7,062	5,630	79.7	21,186	11,449	54.0	175,204
自 習 室	—	—	—	—	—	—	4,708
合 計							179,912

2. 体育施設利用状況

施 設 名	使用可能 日 数	利用人数	一日平均	内 訳		
体 育 室	321	27,142	84.6	大人	子供	
				4,758	2,336	
温 水 プ ー ル	319	80,317	251.8	大人	高校生	子供
				46,038	2,128	20,668
ト レ ー ニ ン グ 室	321	38,667	120.5	団体	主催事業	減免使用
				18,532 (1,193件)	1,516 (52回)	3,372
合 計		146,126	456.9			

3. 宿泊施設利用状況

使用可能 日数	使用可能 室数	稼働率		宿泊人数	内訳	
		使用室数	率		市内	市外
294	3,528	841	23.8	3,006	1,614 (53.7%)	1,392 (46.3%)

4. その他の施設利用状況

(単位：人)

施設名	図書館	読書室	視察・見学	合計
利用人数	40,962	11,317	561	52,840

《体育指導委員に関する事項》

1. 委員名簿

	氏名	所属	担当地区
1	秋山祐子	事業部	紅葉丘
2	安藤美江	事業部	片町
3	五日市久	総務部	武蔵台
4	岩崎雅子	研修部	押立
5	植竹照雄	会長	西府
6	大竹ひとみ	事業部	片町立
7	小島由美子	研修部	押立
8	島中雅人	研修部	新町
9	清水文衛	事業部	糸台
10	鈴木けい子	総務部	是政府
11	鈴木与一	事業部	西府
12	須藤靖子	総務部	西四谷
13	瀬戸口幸則	総務部	西四谷
14	高野博	研修部	西府
15	深津康人	事業部	是政
16	福島良彦	事業部	中住央
17	宮坂洋子	研修部	住吉
18	本村良子	事業部	糸台
19	梁瀬隆洋	研修部	住吉
20	山田登志郎	事業部	新町
21	山本道雄	総務部	武蔵台
22	吉松久美子	事業部	中央
23	ワカ力紀子	研修部	紅葉丘

2. 会議等開催状況

会議名	回数
	回
定例会	10
常任委員会	13
研修部会	6
総務部会	6
事業部会	7

《社会体育指導者育成事業に関する事項》

事業名	事業数	回数	参加者数
	事業	回	人
体育指導委員内部研修会	4	4	67
ニュースポーツ技術向上研修会	3	3	52
スポーツリーダー登録講習会	4	4	98
ジュニアスポーツ指導者講習会	3	3	143
市民スポーツ公開講座	2	2	99
合計	16	16	459

《スポーツの生活化推進事業に関する事項》

事業名	事業数	回数	派遣者数
	事業	回	人
指導者派遣事業	15	32	71
健康体操出前指導	4	5	5
合計	19	37	76

《社会体育奨励事業に関する事項》

事業名	事業数	回数	参加者数
	事業	回	人
都民体育大会	3	3	434
市町村総合体育大会	1	1	230
都民生涯スポーツ大会	1	1	129
都民スポレクふれあい大会	1	1	77
スポーツ体験講習会	5	5	283
スポーツ団体指導者講習会	4	4	249
合計	15	15	1,402

《市民スポーツ教室事業に関する事項》

教室名	事業数	日数	参加者数
	事業	日	人
ウォーキング教室	3	3	91
ジュニア陸上競技教室	1	3	119
ラリーテニス教室	1	1	36
ジュニアスポーツ教室	4	4	212
ジュニアスキースクール	1	3	120
ソフトバレーボール教室	1	3	116
ニュースポーツ体験教室	1	1	314
合計	12	18	1,008

《市民体育大会に関する事項》

事業名	期日	会場	延参加者数(人)
夏季大会	平成20年 8月31日	府中市民総合プール	997
秋季大会	平成20年 9月28日～11月 2日	市内各スポーツ施設	16,518
冬季大会	平成21年 1月17日・18日	北志賀よませ温泉スキー場	196
合計		3事業	17,711

《スポーツ大会に関する事項》

事業名	事業数	参加者数
	事業	人
ジュニアスポーツ大会	6	4,005
壮年ソフトボール大会	1	140
府中駅伝競走大会	1	1,481
合計	8	5,626

《レクリエーション事業に関する事項》

事業名	事業数	延参加数
	事業	人
市民スポーツ・レクリエーションフェスティバル	1	2,852
インディアカ大会	1	150
ラリーテニス大会	1	110
四半的弓道の集い	1	76
市民グラウンドゴルフ親善大会	1	98
みんなのスポーツday	1	2,368
ボールふれあいフェスタ	1	1,900
合計	7	7,554

《学校開放運営事業に関する事項》

夜間開放利用クラブの状況

(1) 体育館

開放校数	クラブ数	種目数	開放日数	会員数	延参加者数 (人)
31	220	19	8,988	4,145	133,975

(2) 校庭

開放校数	クラブ数	種目数	開放日数	会員数	延参加者数 (人)
4	20	3	748	619	20,136

《総合体育館スポーツ活動運営事業に関する事項》

事業名	事業数	回数	延参加者数
	事業回		人
ジュニアスポーツ教室	9	226	3,810
幼児体育	1	30	408
女性教室	2	138	4,341
高齢者教室	1	107	3,445
ストレッチ&エンジョイスports	1	24	236
ホリデーSports	1	24	527
シェイプアップ教室(夏季限定)	1	10	236
一般公開指導教室	3	35	132
合計	19	594	13,135

《地域体育館スポーツ活動運営事業に関する事項》

1. 自主事業

施設名	事業数	回数	延参加者数
	事業回		人
白糸台体育館	6	189	8,175
押立体育館	5	162	7,999
栄町体育館	5	189	7,712
日吉体育館	3	108	4,746
本宿体育館	5	189	10,869
四谷体育館	5	135	6,606
朝日体育館	2	18	360
合計	31	990	46,467

2. 指導者付き一般公開事業

事業名	事業数	回数	延参加者数
	事業回		人
地域体育館6館	11	441	10,753

3. 夏休み指導者付き一般公開事業

事業名	事業数	回数	延参加者数
地域体育館6館	6	18	688

4. 運営協議会委託事業

事業名	事業数	回数	延参加者数
レクリエーションのつどい	6	6	1,470

《体育関係団体主催事業（補助事業）に関する事項》

実施団体数	延参加者数
29団体	14,673人

《全国大会等出場補助事業に関する事項》

大会名	出場団体数等	出場者数
全国大会	2団体、個人4人	33
関東大会	6団体	116
合計	8団体、個人4人	149

図 書 館

《図書・視聴覚資料の利用に関する事項》

1. 図書及び視聴覚資料貸出数

区 分	図 書			視 聴 覚							貸出数	
	一 般	児 童	合 計	カセット	C D	DVD	ビデオ	レーザーディスク	録音図書	合 計	合 計	
中 央	857,571	310,832	1,168,403	1,793	238,309	127,073	58,599	1,288	1,265	428,327	1,596,730	
白 糸	88,593	50,991	139,584	58	2,548	1,475	336	0	2	4,419	144,003	
西 府	39,987	30,779	70,766	26	737	743	101	0	0	1,607	72,373	
武 蔵	61,794	35,338	97,132	72	2,354	1,217	224	0	0	3,867	100,999	
新 町	39,264	22,767	62,031	27	1,477	340	200	0	1	2,045	64,076	
住 吉	75,516	53,711	129,227	81	2,771	1,012	454	0	1	4,319	133,546	
是 政	55,333	32,135	87,468	42	545	374	95	0	33	1,089	88,557	
紅 葉	54,081	36,589	90,670	26	1,563	501	203	0	0	2,293	92,963	
押 立	21,708	17,951	39,659	25	1,023	582	146	0	0	1,776	41,435	
四 谷	21,211	19,805	41,016	25	855	762	126	0	1	1,769	42,785	
片 町	51,790	27,875	79,665	44	1,539	835	112	0	0	2,530	82,195	
宮 町	59,022	28,029	87,051	33	938	832	143	0	4	1,950	89,001	
生涯学習センター	75,267	41,870	117,137	20	1,782	846	90	0	0	2,738	119,875	
合 計	1,501,137	708,672	2,209,809	2,272	256,441	136,592	60,829	1,288	1,307	458,729	2,668,538	

2. 視聴覚資料鑑賞席の利用回数

(単位：回)

カセットテープ	C D	DVD	ビデオテープ	レーザーディスク	合 計
32	1,964	5,262	7,959	1,312	16,529

3. 貸出登録者数

(平成21年3月31日現在) (単位：人)

区 分	一 般	児 童	合 計
中 央	71,123	8,489	79,612
白 糸	6,645	1,255	7,900
西 府	2,858	728	3,586
武 蔵	4,197	791	4,988
新 町	3,113	601	3,714
住 吉	5,001	1,000	6,001
是 政	3,544	833	4,377
紅 葉	3,768	759	4,527
押 立	1,366	404	1,770
四 谷	2,787	775	3,562
片 町	3,757	713	4,470
宮 町	3,778	982	4,760
生涯学習センター	10,216	1,555	11,771
合 計	122,153	18,885	141,038

《蔵書に関する事項》

1. 蔵書数

(平成21年3月31日現在)

区	分	一 般	児 童	合 計
中	央	660,839	126,970	787,809
白	糸	30,002	22,708	52,710
西	府	33,753	19,412	53,165
武	蔵	33,725	17,553	51,278
新	町	30,382	16,797	47,179
住	吉	35,305	18,506	53,811
是	政	29,704	18,687	48,391
紅	葉	26,364	16,881	43,245
押	立	6,229	6,194	12,423
四	谷	16,744	13,417	30,161
片	町	23,302	16,293	39,595
宮	町	15,244	17,716	32,960
生涯学習センター		36,503	13,772	50,275
合	計	978,096	324,906	1,303,002

2. 視聴覚資料の所蔵数

(平成21年3月31日現在)

(単位：本)

カセットテープ	C	D	DVD	ビデオテープ	レーザーディスク	録音図書	合 計
8,437	44,135	5,014	16,081	3,234	857	77,758	

3. マイクロフィルムの所蔵数(平成21年3月31日現在)

3,988本

《人口1人当たりの比率に関する事項》

実績比率(人口：平成20年4月1日現在)

(1) 人口1人当たり貸出資料数

$$\frac{\text{貸出資料数}}{\text{人口}} = \frac{2,668,538}{245,032} = 10.9 \text{ 点}$$

(2) 貸出登録率

$$\frac{\text{登録者数}}{\text{人口}} = \frac{141,038}{245,032} = 57.6 \%$$

(3) 登録者1人当たり貸出資料数

$$\frac{\text{貸出資料数}}{\text{登録者数}} = \frac{2,668,538}{141,038} = 18.9 \text{ 点}$$

(4) 人口1人当たり蔵書冊数

$$\frac{\text{蔵書冊数}}{\text{人口}} = \frac{1,303,002}{245,032} = 5.3 \text{ 冊}$$

注. 小数点以下第2位を四捨五入

《リクエストサービスに関する事項》

1. 図書資料分

(単位:件)

区	分	図 書	雑 誌	合 計
中	央	42,415	3,124	45,539
白	糸 台	9,575	934	10,509
西	府	3,268	274	3,542
武	蔵 台	5,946	607	6,553
新	町	3,321	513	3,834
住	吉	7,432	587	8,019
是	政	4,670	522	5,192
紅	葉 丘	4,695	684	5,379
押	立	8,743	409	9,152
四	谷	4,023	543	4,566
片	町	5,573	400	5,973
宮	町	5,658	465	6,123
生涯学習センター		6,403	597	7,000
W E B ・ 携 帯		201,387	15,927	217,314
合	計	313,109	25,586	338,695

2. 視聴覚資料分

(単位:件)

中	央	7,565
白	糸 台	888
西	府	270
武	蔵 台	966
新	町	339
住	吉	968
是	政	329
紅	葉 丘	387
押	立	679
四	谷	606
片	町	216
宮	町	621
生涯学習センター		406
W E B ・ 携 帯		40,066
合	計	54,306

《年間行事に関する事項》

年月日	会場	行事名	講師	参加人員(人)
平成20年 4月20日	中央図書館	子ども読書の日虹のおはなし会	ボランティア 外	37
平成20年 5月20日～7月29日 全6回	中央文化センター	音訳ボランティア養成講座	遠藤美枝子	22
平成20年 6月 6日～7月11日 全6回	府中市民会館	読み聞かせ講習会	竹中淑子外	30
平成20年 7月 7日～8月 4日	中央図書館	地域情報展示 「ハス博士大賀一郎と府中」	—	約600
平成20年 9月27日	府中市民会館	府中市子ども読書活動シンポジウム 「わくわくどきどき読書の輪」	工藤直子外	266
平成20年10月16日	中央図書館	絵本とわらべうたの会	吉田優子	98
平成20年10月10日～24日	心身障害者福祉センター	布絵本・さわる絵本の展示	—	—
平成20年11月15・22・29日	府中市民会館	ブックトーク講習会	鈴木均	21
平成20年12月 3～5日	宮町図書館	デイズー図書作成・編集講座	森田聡子外	11
平成21年 1月30日 2月 9・10・19・23・24日 3月 2・9日	府中市民会館	お話ボランティアステップアップ講座	根岸貴子外	47
平成21年 2月18日～3月15日	中央図書館	地域情報展示 「地図でみる府中」	—	約300
平成21年 3月14日	府中市民会館	図書館講演会 「甦るドストエフスキー」	亀山郁夫	151

《定期的な行事に関する事項》

おはなし会 (おはなしの森)

開催日	会場	講師	開催回数	参加人員
毎週木曜日、毎月第2土曜日	中央図書館	職員	112回	1,784人
毎月第2・3・4水曜日	地区図書館	職員	35	342
合計			147	2,126

おはなし会 (ちいさい子のためのおはなし会)

開催日	会場	講師	開催回数	参加人員
毎月第2・4木曜日	中央図書館	職員	24回	825人
毎月第2・3・4水曜日	地区図書館	職員	46	942
合計			70	1,767

赤ちゃん絵本文庫

実施場所	登録者数	貸出者数	実施回数	貸出冊数
保健センター	927人	247人	36回	798冊

《除籍図書のリサイクルに関する事項》

年 月 日	会 場	入場者 人	冊 数 冊	内 容
平成20年 4月 2日～平成21年 1月18日の間 8回実施	中 央 図 書 館	925	2,875	図書
平成20年 4月23日～平成21年 3月31日の間 10回実施	中 央 図 書 館	1,846	7,010	雑誌
平成20年 7月12日～20日 (学習センターのみ 9月27日～10月 5日)	各 地 区 図 書 館	1,558	7,666	雑誌
平成20年10月 1日～19日	各 地 区 図 書 館 (押立・宮町を除く)	2,257	8,499	図書
合 計		6,586	26,050	

注. その他学童クラブ等市内施設に2,148冊提供した。

美 術 館

《美術館運営協議会に関する事項》

定例会 2回

職 名	氏 名
会 長	中 林 和 雄
副会長	小野澤 せつ子
委 員	国 本 充 典 鈴木 達 夫 濱 中 孝 司 井 上 治 男
	大 熊 真 奈 美 田 口 祥 子 (以上6人の任期～平成20年8月31日)
	蔵 隆 幸 鈴木 清 田 中 通 孝 宝 木 範 義
	松 浦 寿 夫 佐 藤 新 悟 藤 原 美 江
	上 岡 愛 正 深 津 高 子 宮 本 博

《美術品収集選定委員会に関する事項》

定例会 1回

職 名	氏 名
委 員 長	坂 本 満
副委員長	樋 田 豊 次 郎
委 員	塩 田 純 一 田 中 淳 草 薙 奈 津 子 松 本 透

《展覧会に関する事項》

展 覧 会 名	開催日数	入場者数	内有料
	日間	人	人
南蛮の夢、紅毛のまぼろし展	37	5,666	4,202
ゆかいな木版画展	38	10,375	3,026
韓国現代美術展	44	6,170	2,878
パリ・ニューヨーク近代絵画展	51	12,065	5,589
第4回府中ピエンナーレ展	63	7,064	2,695
近年の収蔵作品展	26	1,967	1,280
山水に遊ぶ展	10	1,529	1,205
常設展	269	46,529	22,494
合 計		91,365	43,369

《美術作品等購入に関する事項》

- (1) 購入作品 19点
- (2) 寄贈作品 20点

《美術普及事業等に関する事項》

1. 公開制作

作家名	題名	期間
開発 好明	ファニー・チャー	平成20年 5月17日～ 8月24日
呉 亜沙	ホーム・パーティ	平成20年 9月 6日～ 11月 3日
袴田 京太朗	1000層	平成20年11月15日～ 2月 1日
三田村光土里	部屋の中の惑星で	平成21年 2月14日～ 5月10日
合 計		4事業 4回

2. ミュージアムコンサート

内 容	実 施 日	参加人数 人
現代影絵人形劇	平成20年 6月 8日	86
韓国伝統舞踊	平成20年 8月10日	235
パリーニューヨーク20世紀音楽旅行	平成20年10月25～26日	260
合 計	3事業 5回	581

3. ワークショップ

名 称	講 師	期 間 日間	参加人数 人
銅版画で遊ぼう	府中・銅版画学習グループ連絡会	2	58
府中風物写生会	牛の会	2	59
墨絵へのいざない	宮本和郎 (日本画家)	1	20
映像編集で夏の思い出を作ろう!	当館学芸員	2	12
くうそうかいぼうがく	奥村雄樹 (美術家)	2	35
土や木から絵具を作ってみよう!	吉賀あさみ (美術家)	2	42
色を感じる!	羽賀洋子 (美術家)	2	13
あなたの想像の動物を作ってみよう	呉亜沙 (美術家)	2	15
わたしのかたち・あなたのいろ	袴田京太朗 (美術家)	1	23
若松小4年生とコラボレーション	開発好明 (美術家)	2	115
ドラゴンチェアをつくろう	開発好明 (美術家)	1	38
「352人の小さなノート」インタビュー	原高史 (美術家)	9	352
「352人の小さなノート」公開ワークショップ	原高史 (美術家)	1	26
合 計	13事業 20回	29	808

4. 講座

演 題	講 師	実 施 日	参加人数 人
江戸絵画の19世紀	当館学芸員	平成20年 9月20日	27
1930年代～40年代 戦争と美術	河田明久 (早稲田大学非常勤講師)	平成20年12月 7日	15
1970年代 戦後美術のターニングポイント	当館学芸員	平成21年 2月21日	22
1950年代～60年代の日本美術	山田諭 (名古屋市美術館学芸係長)	平成21年 3月 8日	30
合 計	4事業 4回		94

5. ギャラリートーク

名 称	講 師	回 数	参加人数
常 設 展 ぱれたんの大冒険!	当館学芸員	18回	151人
	当館学芸員	1	899
合 計	2事業 19回		1,050

6. 関連事業

内 容	回 数	参 加 人 数
企画展関連事業	21事業 47回	10,797人
公開制作関連事業	5事業 5回	220
ティーンズスタジオ	10事業 47回	1,304
美術鑑賞教室	—	小学生2,219 中学生1,327
実習、研修	13事業 17回	694
合 計	49事業 116回	16,561

7. ボランティア活動

内 容	回 数	参 加 人 数
ティーンズ'スタジオ、ワークショップ	44回	147人
来館者サービス、広報宣伝	96	418
合 計	140	565

《市民ギャラリーの利用に関する事項》

使用可能単位	42単位	
使用単位	40単位	使用率95.2%
使用可能日数	269日	
使用日数	197日	使用日率73.2%
入場者数	28,399人	

福 祉 保 健 部

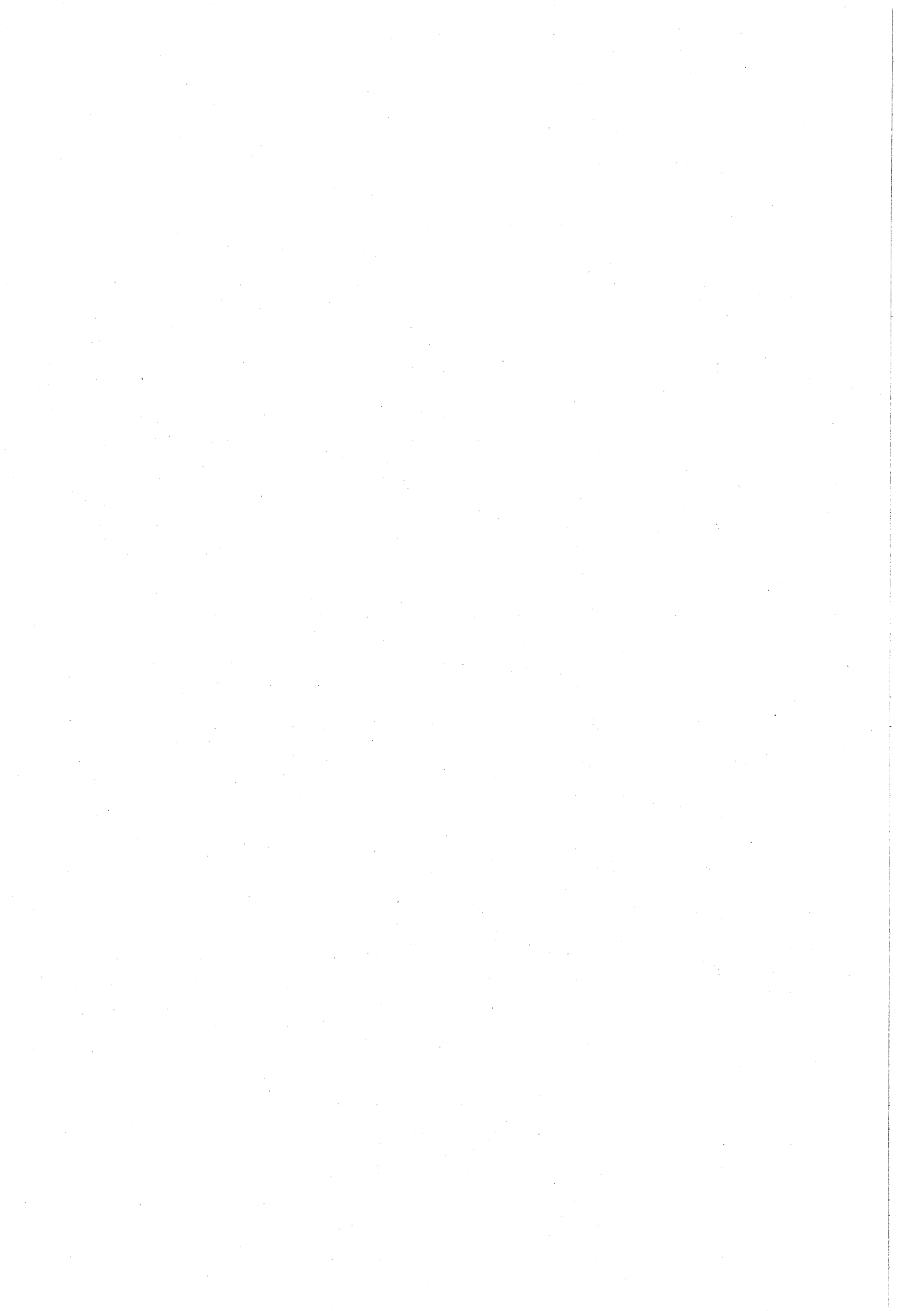

地域福祉推進課

《民生委員・児童委員に関する事項》

1. 民生委員・児童委員定数 173人

2. 民生委員・児童委員活動状況

内容別相談・支援

(単位：件)

相談・支援内容	件数	相談・支援内容	件数
在宅福祉	798	仕事情	27
介護保険	226	家族関係	268
健康・保健医療	519	住居	117
子育て・母子保健	247	生活環境	292
子どもの地域生活	328	日常的な支援	636
子どもの教育・学校生活	456	その他	1,147
生活費	199		
年金・保険	48	合計	5,308

《民生・児童委員協力員に関する事項》

1. 20年度民生・児童委員協力員委嘱者人数 13人

7月1日付委嘱…13名

2. 民生委員・児童委員に対する協力活動の状況

(単位：件)

協力分野	件数
高齢者支援に関する協力	327
障害者支援に関する協力	37
子育て支援に関する協力	42
災害時支援に関する協力	12
その他、民生委員児童委員協議会に関する協力など	159
合計	577

《一般福祉に関する事項》

戦没者遺族等の援護

(単位：件)

種類	件数
旧軍人、軍属の恩給受付	0
” 遺族援護	16
合計	16

《中国残留邦人等支援給付に関する事項》

1. 支援給付世帯及び人員

平成21年3月31日現在 14世帯 21人

2. 給付の開始廃止状況

開始 14世帯 廃止 0世帯

3. 給付状況

種 別	延 世 帯	延 人 員	金 額
	世帯	人	円
生活支援給付費	168	257	16,672,910
住宅支援給付費	168	—	3,716,400
介護支援給付費	—	4	3,784
医療支援給付費	—	238	31,347,023
生業支援給付費	—	0	0
出産支援給付費	—	0	0
葬祭支援給付費	—	1	199,000
入浴券支給費	—	1	25,200
合 計			51,964,317

4. 医療券発行件数

(単位：枚)

入 院 分	外 来 分	調 剤	訪 問 看 護	合 計
10	571	376	0	957

《福祉のまちづくりに関する事項》

福祉的環境整備に係る開発行為等の指導について

事前相談・指導

(単位：件)

件 名	件 数
開発行為に関する指導実績	24
中高層建築物等に関する指導実績	37
建築確認申請に伴う事前相談	58
合 計	119
件 名	件 数
完成時の調査・確認	56

《保健福祉人材育成センターに関する事項》

1. ホームヘルパー・施設介護職員等養成講習開催状況

(単位：回、人)

講 習 名	開催回数	人 数
訪問介護員養成講習（2級課程）	1	18
難病患者等ホームヘルパー養成講習	1	27
視覚障害者移動支援従業者養成講習	1	11
合 計	3	56

2. スキルアップ・定着支援施策について

(単位：回、人)

講 習 名	開催回数	人 数
再就職支援地域密着型面接相談会	1	73
階 層 別 研 修	2	21
再 就 職 支 援 研 修	1	延21
合 計	4	115

《福祉活動推進に関する事項》

福祉活動を行う団体への助成認定について

(単位：件)

件 名	件 数
申 請 団 体	12
助 成 決 定 団 体	12
助 成 団 体	12

《福祉サービス利用者総合支援に関する事項》

判断能力の不十分な高齢者・身体障害者等への相談、成年後見制度利用促進について

(単位：件)

相 談 内 容	件 数
利用者サポート事業（総合・専門相談）	165
福祉サービス利用支援事業	34
専門相談（ふくし法律相談）	267
苦情の対応（調整）	18
成年後見利用促進事業（相談）	352
合 計	836

(単位：回、人)

成年後見制度普及・利用促進	開催回数	人 数
講 演 会	1	97

《権利擁護センターふちゅう運営事業に関する事項》

(単位：回、人)

権利擁護センター普及啓発 講演会	開催回数	参加者
	2	266
権利擁護センター委員会活動 運営委員会	開催回数	委員
	2	7
成年後見制度に係る事例の検討 事例検討会	開催回数	検討件数
	7	18
後見人等サポート事業 後見人等支援会議 相談支援(件数)	開催回数	参加者
	3	14
	206	
成年後見等申立て支援 成年後見等申立て学習会	開催回数	参加者
	3	20
成年後見制度利用者支援 申立等支援	回数	人数
	468	87
府中市市民後見人養成事業	1	9

《生活安定応援事業に関する事項》

一定所得以下の方の生活の安定を図るための相談支援

(単位：人)

講習名	相談受付件数	施策利用者
就職チャレンジ支援	210	32
生活サポート特別貸付事業	22	3
チャレンジ支援貸付事業(塾代)	72	8
チャレンジ支援貸付事業(受験費用)	57	5
その他の支援	2	0
合計	363	48

生 活 援 護 課

《行旅死亡人及び墓地管理に関する事項》

- 1. 行旅死亡人取扱件数 1 件
- 2. 墓地管理、供養 3 回

《生活保護に関する事項》

- 1. 生活保護世帯及び人員
 平成21年3月31日現在 2,586世帯 3,698人
- 2. 保護の開始廃止状況
 開始 425世帯 廃止 328世帯
- 3. 保護状況

種 別	延 世 帯	延 人 員	金 額
	世帯	人	円
生 活 扶 助 費	27,016	46,066	2,139,973,460
住 宅 扶 助 費	26,846	-	1,234,545,731
教 育 扶 助 費	-	7,681	27,745,624
介 護 扶 助 費	-	8,039	114,724,860
医 療 扶 助 費	-	95,379	2,832,747,201
生 業 扶 助 費	-	4,019	21,063,059
出 産 扶 助 費	-	0	0
葬 祭 扶 助 費	-	105	19,353,837
施 設 事 務 費	-	216	38,937,436
自 立 促 進 事 業 費	-	190	3,309,732
健 全 育 成 事 業 費	-	1,045	6,561,600
入 浴 券 支 給 費	-	191	4,458,900
合 計			6,443,421,440

4. 世帯類型別被保護世帯数 (平成21年3月31日現在)

(単位：世帯)

高齢者世帯	母子世帯	傷病者世帯	障害者世帯	その他の世帯	合 計
878	273	754	310	358	2,573

(除く停止世帯)

5. 医療券発行件数

(単位：枚)

入 院 分	外 来 分	調 剤	訪 問 看 護	合 計
4,255	61,154	35,807	128	101,344

6. ホームレス巡回相談件数

(単位：枚)

相談件数	施設入所	指導・助言	医療機関	年度末人数
784	59	721	3	80

高 齢 者 支 援 課

《高齢者福祉に関する事項》

老人ホーム措置状況

区 分	施 設 数	入所延人員	措 置 費	本人等負担額
		人	円	円
養 護 老 人 ホ ー ム	10	811	154,685,004	24,025,374

《福祉の相談に関する事項》

1. 福祉の総合相談窓口利用状況

相談件数
件
1,894

2. 在宅介護支援センター利用状況

対 象	実 人 員	延利用者数
	人	人
65歳以上	9,689	35,038

《高齢者生きがい事業に関する事項》

1. 高齢者ハイキング大会実施状況

対 象	実 施 日	場 所	参 加 者 数
			人
70歳以上	平成20年10月8・9日	真鶴半島	227

2. 敬老の日記念大会実施状況

対 象	実 施 日	場 所	参 加 者 数	記 念 品
70歳以上	平成20年 9月15日 (2回)	府中の森芸術 劇場どりーむ ホール	4,152人	感謝状贈呈 老人クラブ会長7年以上 8人 老人クラブ活動10年の団体 2団体 老人クラブ活動30年の団体 1団体

3. 在宅高齢者世帯保養事業実施状況

対 象	実 施 日	場 所	参 加 者 数
70歳以上の 一人暮らし高齢者	平成20年7月3日 平成20年7月8日	伊香保・水沢方面	250人

4. 長寿祝い金等支給事業支給状況

種 別	対 象	受給者数	支給総額
祝い品	80歳(傘寿)	1,351	7,163,677
	90歳(卒寿)	351	2,248,155
	新百歳	18	507,654
祝い金	70歳(古希)	2,219	22,190,000
	77歳(喜寿)	1,771	17,710,000
	88歳(米寿)	550	11,000,000
	99歳(白寿)	35	1,050,000
	101歳以上 最高齢	35 2	1,750,000 200,000

5. ことぶき理髪券利用状況

対 象	利用枚数	単 価	支給総額
70歳以上	12,662	1,000	12,662,000

6. ことぶき美容券利用状況

対 象	利用枚数	単 価	支給総額
70歳以上	16,211	700	11,347,700

7. 一人暮らし高齢者とボランティアとの集い実施状況

対 象	実 施 日	参加者数	ボランティア数
70歳以上	平成20年 6月10日	87	33
	平成20年 6月11日	84	23
	平成20年 6月12日	85	25
	平成20年11月11日	80	27
	平成20年11月12日	85	19
	平成20年11月13日	87	24
合 計		508	151

8. 老人クラブ補助金交付状況

区 分	クラブ数	会 員 数	補 助 額
単 位 ク ラ ブ	96	7,393	37,413,400
連 合 会	1団体	7,393	2,325,000
合 計			39,738,400

9. 老人クラブ研修用バス利用状況

(1) 単位老人クラブ

区 分	大型バス	計	利用老人クラブ
	台	台	クラブ
日 帰 研 修	10	10	10
宿 泊 研 修	30	30	30
合 計	40	40	40

(2) 地区老連

区 分	大型バス	計
	台	台
宿 泊 研 修	17	17

10. シルバー人材センター補助金等交付状況

対 象	会 員 数	契 約 金 額	補 助 額	貸 付 金 額
	人	円	円	円
60 歳 以 上	1,786	814,726,473	60,684,000	10,000,000

11. 高齢者等保養施設利用状況

対 象	保養施設数	延利用者数	延利用泊数	助 成 額
	か所	人	泊	円
70 歳 以 上	21	1,725	2,049	8,196,000

12. ことぶき入浴事業利用状況

対 象	実 施 場 所	利 用 者 数					合 計
		菖 蒲 湯	敬 老 の 湯	ゆ ず 湯	初 湯	レ モ ン 湯	
65歳以上及び 小学生以下	市内7浴場	人	人	人	人	人	人
		1,332	1,126	1,124	1,022	1,136	5,740

13. 元気一番まつり実施状況

対 象	実 施 日	場 所	参 加 者 数
65歳以上の市民を 中心とした全市民	平成20年 6月28日	味の素スタジアム	6,800人

《高齢者の援護に関する事項》

1. 高齢者福祉電話利用状況

対 象	区 分	貸与台数
65 歳 以 上	市 貸 与 分	79

2. 高齢者世帯入浴券支給状況

対 象	実 人 員	延 支 給 枚 数
浴槽設備の無い	人	枚
65歳以上のみ世帯	98	9,869

3. 高齢者日常生活用品支給状況

対 象	実 人 員	支 給 品 目	支 給 数
要介護3以上	1,066	布おむつ貸与	0 枚
		紙おむつ支給	1,434,375 枚
		助 成 金	19,557,222 円

4. 高齢者寝具乾燥事業利用状況

対 象	区 分	実 人 員	延 人 員	金 額
要介護3以上	乾 燥	74	648	972,000
	丸 洗 い	74	243	486,000
合 計		-	891	1,458,000

5. 日常生活用具給付事業利用状況

対 象	品 目	台 数 等	金 額
おおむね65歳以上の 介護保険「非該当」 または、それに準ず る方ただし、電磁調 理器は、介護保険「 該当者」も対象とす る。	特 殊 寝 台	406 台	1,386,550 円
	移 動 用 バ ー	190	171,000
	ポ ー タ ブ ル 便 器	31	117,180
	入 浴 補 助 用 具	18	123,107
	車 い す	83	149,400
	車 い す ク ッ シ ョ ン	16	7,200
	歩 行 支 援 用 具	15	13,500
	歩 行 器	46	124,200
	エ ア ー マ ッ ト レ ス	31	69,750
	床 ず れ 予 防 マ ッ ト	37	135,000
	ス ロ ー プ	4	14,400
電 磁 調 理 器	16	166,698	
合 計	-	2,477,985	

6. ねたきり高齢者理髪事業利用状況

対 象	実 人 員	延 人 員	金 額
65歳以上で要介護3以上の方	403	2,133	11,304,900

7. 在宅ねたきり高齢者介護者慰労金支給状況

対 象	延 人 員	金 額
要介護3以上の方（旧老人福祉手当 受給者を含む）と生計同一の介護者	7,204	36,020,000

8. 一人暮らし高齢者等緊急通報安全システム機器設置状況

対 象	台 数	金 額
65 歳 以 上	314 (133)	11,548,761

注. ()内は火災安全システムの設置数。

9. はいかい高齢者探索サービス事業利用状況

対 象	台 数	金 額
はいかい高齢者のいる家族	76	768,432

人 円

10. 高齢者家具転倒防止器具取付等利用状況

対 象	取 付	配 送	合 計
70歳以上の一人暮らし世帯	59	19	78
70歳以上の高齢者のみ世帯	76	34	110
要介護3以上の方のいる世帯	3	2	5

世帯 世帯 世帯

11. 高齢者車いす福祉タクシー利用状況

対 象	件 数	金 額
要介護3以上(旧老人福祉手当受給者を含む)	3,635	12,159,900

件 円

12. 老人性白内障補助眼鏡等費用助成状況

対 象	延対象者数	延助成件数	金 額
65歳以上	121	121	2,354,127

人 件 円

13. 高齢者在宅サービスセンター等利用状況

対 象	区 分	実 人 員	延 人 員	金 額
		人	人	
65歳以上	通 所 介 護	961	62,463	301,687,228
	認 知 症 通 所 介 護	151	11,093	60,806,881
	短 期 入 所	425	25,003	121,473,461
	入 浴 サ ー ビ ス	488	18,343	64,200,500
	通 所 食 事 サ ー ビ ス	530	42,111	27,372,150
	食 の 自 立 支 援 事 業	904	38,441	50,130,000
	生 き が い テ ー イ サ ー ビ ス	2	127	438,150
	自 立 支 援 短 期 入 所	15	737	8,401,800

人 人 円

14. 外出支援サービス利用状況

対 象	区 分	件 数	金 額
65歳以上	福祉施設送迎	2,718	2,446,200
	通院移送	145	652,500
合 計		2,863	3,098,700

件 円

15. 生活支援ヘルパー利用状況

対 象	延べ人数	延べ回数	延べ時間数	金 額
65歳以上	698	3,109	4,154.0	8,308,000

人 回 時間 円

16. 後期高齢者ヘルパー派遣利用状況

対 象	延べ人数	延べ回数	延べ時間数	金 額
	人	回	時間	円
75歳以上	10	33	33.0	76,000

17. 高齢者医療ショートステイ利用状況

対 象	延人数	延日数	金 額
	人	回	円
65歳以上	178	1,183	13,769,900

18. 高齢者世帯住宅用火災警報器取付等利用状況

対 象	取 付	配 送	合 計
	世帯	世帯	世帯
65歳以上の一人暮らし世帯	163	8	171
65歳以上高齢者のみ世帯	34	8	42

《介護予防の推進に関する事項》

1. 介護予防推進事業利用状況

対 象	参加者数 (実人員)	参加者数 (延)
	人	人
介護保険の認定を受けていない65歳以上の方	1,066	13,237

2. 介護予防推進センター利用状況

対 象	教室参加者数 (実人員)	教室参加者数 (延)	宿泊施設利用者数	延宿泊数
	人	人	人	泊
介護保険の認定を受けていない65歳以上の方	932	7,722	174	616

3. 地域デイサービス事業利用状況

対 象	登 録 人 数	延利用者数	実 施 回 数
	人	人	回
65歳以上	476	17,696	1,880

4. 特定高齢者把握状況

対 象	基本チェックリスト実施数	生活機能検査受診者数
	人	人
介護保険の認定を受けていない65歳以上の方	28,575	4,636

《ケアプラン指導研修事業に関する事項》

研修名称	回数	参加者数(延)
ケアプラン指導研修	6回	213人

《住宅改造費助成に関する事項》

高齢者自立支援住宅改修給付事業費

改修の種目	件数	助成額
	件	円
住宅改修予防給付	18	2,683,369
住宅設備改修給付		
65歳以上 浴槽改修	74	23,507,155
流し・洗面台	5	702,000
便所	18	1,704,766
合計	115	28,597,290

《高齢者住宅に関する事項》

住宅名	所在地	居室数	開設
八幡町やすらぎ	八幡町 1-14-14	7	平成元年12月
是政やすらぎ	是政 5-2-3	9	平成2年3月
押立町やすらぎ	押立町 1-5-54	9	平成2年3月
緑町やすらぎ	緑町 2-29-5	14	平成2年12月
浅間町やすらぎ	浅間町 4-4-2	12	平成3年2月
紅葉丘やすらぎ	紅葉丘 1-39-5	10	平成3年7月
武蔵台やすらぎ	武蔵台 1-35-4	9	平成4年5月
住吉町やすらぎ	住吉町 4-45-2	12	平成5年3月
住吉町第2やすらぎ	住吉町 3-21-30	9	平成6年10月
紅葉丘第2やすらぎ	紅葉丘 1-10-23	16	平成8年4月
四谷やすらぎ	四谷 3-29-8	13	平成9年6月
南町やすらぎ	南町 4-43-6	16	平成10年11月
合計		136	
住宅名	所在地	居室数	開設
都営府中栄町2丁目第2アパート	栄町 2-1	16	平成9年6月
都営府中南町アパート	南町 4-40	20	平成11年2月
合計		36	

《家賃助成に関する事項》

高齢者世帯居住安定支援事業

助成人数 7人 金額 1,537,000円

《介護保険適用状況に関する事項》

平成21年3月31日現在

被保険者数	第1号被保険者	第2号被保険者（認定者）
人	人	人
44,332	44,084	248

《保険給付に関する事項》

1. 介護（予防）給付費

(単位：円)

区 分	件 数	金 額
居宅介護サービス		
訪問介護	284,973回	903,275,499
訪問入浴介護	10,567回	125,455,872
訪問看護	24,192回	183,771,841
訪問リハビリテーション	1,780日	8,963,538
通所介護	121,316回	892,227,264
通所リハビリテーション	44,430回	405,489,817
福祉用具貸与	32,861,944単位	295,681,407
短期入所生活介護	33,867日	289,371,607
短期入所療養介護	13,014日	124,141,502
居宅療養管理指導	22,601回	74,451,962
特定施設入居者生活介護	113,033日	726,612,384
特定診療費	—	175,185
福祉用具購入	584件	16,137,413
住宅改修	437件	44,086,096
居宅介護支援	34,361人	410,572,192
小 計		4,500,413,579
居宅介護予防サービス		
介護予防訪問介護	7,060件	119,647,239
介護予防訪問入浴介護	14回	106,730
介護予防訪問看護	1,744回	5,415,108
介護予防訪問リハビリテーション	110日	530,506
介護予防通所介護	3,606件	131,527,798
介護予防通所リハビリテーション	991件	38,578,681
介護予防福祉用具貸与	1,099,410単位	9,950,789
介護予防短期入所生活介護	359日	1,967,236
介護予防短期入所療養介護	34日	273,911
介護予防居宅療養管理指導	1,670回	5,557,050
介護予防特定施設入居者生活介護	17,193日	60,836,868
介護予防福祉用具購入	119件	3,166,901
介護予防住宅改修	165件	17,652,361
居宅介護予防支援	7,910人	34,337,640
小 計		429,548,818

(つづき)		(単位：円)	
区 分	件 数	金 額	
施設サービス			
介護老人福祉施設	7,261人	1,768,914,091	
介護老人保健施設	4,119人	1,025,755,598	
介護療養型医療施設	1,973人	689,114,688	
特定診療費等	—	50,502,319	
小 計		3,534,286,696	
地域密着型サービス			
認知症対応型共同生活介護	27,350日	233,299,104	
夜間対応型訪問介護	2,282回	13,115,599	
認知症対応型通所介護	12,122回	108,246,338	
小規模多機能型居宅介護	47件	10,253,065	
介護予防認知症対応型通所介護	108回	715,144	
小 計		365,629,250	
高額介護サービス			
高額介護サービス	14,091件	150,231,977	
高額介護予防サービス	207件	317,447	
小 計		150,549,424	
特定入所者介護サービス費			
特定入所者介護サービス	11,159件	294,896,371	
特定入所者介護予防サービス	45件	180,560	
小 計		295,076,931	
その他			
審査支払手数料	164,677件	15,644,315	
小 計		15,644,315	
合 計		9,291,149,013	

2. 高額介護サービス費等資金貸付状況

5,000,000円

貸 付 中	現金残額
件 円	円
0 0	5,000,000

《要介護認定に関する事項》

区 分	認 定 件 数 件	有 効 認 定 者 数 人
非 該 当	80	—
要 支 援 1	1,102	809
要 支 援 2	1,223	882
要 介 護 1	1,987	1,203
要 介 護 2	1,558	1,328
要 介 護 3	1,271	1,080
要 介 護 4	997	974
要 介 護 5	909	858
合 計	9,127	7,134

注. 1) 認定件数は、新規、更新、区分変更を合わせた総件数。

2) 有効認定者数は、平成21年3月31日現在のサービス受給資格者数。

(認定後の資格喪失者を除く)

《制度説明会に関する事項》

説明会名	回数	参加人数	平均参加人数
出張説明会	10	336	34

《低所得者利用者負担対策利用状況》

1. 市独自利用料軽減制度

対象	区分	軽減割合	延べ件数	金額
			件	円
介護保険 サービス利用者	訪問介護	1/4以内	8,139	6,939,594
	通所介護		5,002	7,095,215
	通所リハビリ		1,593	2,630,974
	短期生活		1,422	2,321,048
	短期療養		508	1,092,666
	特養		0	0
	訪問入浴		576	847,118
	訪問看護		1,102	1,215,253
	訪問リハビリ		66	38,348
	居宅療養		77	12,269
	認知症通所介護		413	900,315
	夜間訪問介護		193	112,041
	老人保健施設		20	122,162
	療養型医療施設		0	0
過誤調整分	-31	-24,891		
合計			19,080	23,302,112
事務手数料				2,124,252

2. 社会福祉法人等による利用料軽減制度

対象者 19人
 軽減割合 1/4
 助成金額 893,947円

障 害 者 福 祉 課

《障害認定に関する事項》

区 分	認 定 件 数
区 分 6	25
区 分 5	35
区 分 4	35
区 分 3	35
区 分 2	45
区 分 1	7
非 該 当	0
合 計	182

注. 認定件数は、新規、更新、区分変更を合わせた総件数。

《自立支援給付に関する事項》

1. 自立支援介護給付費

区 分	実人数	延 べ
居宅介護（ホームヘルプ）	245	91,680.5
重度訪問介護	48	231,319
行動援護	2	361
生活介護	131	23,451
療養介護	1	353
児童デイサービス	54	5,606
短期入所（ショートステイ）	141	4,118
施設入所支援	15	131
共同生活介護（ケアホーム）	48	525
旧法施設支援	290	3,302

2. 自立支援訓練等給付費

区 分	実人数	延 べ
自立訓練（機能訓練・生活訓練）	1	265
就労移行支援	25	2,329
就労継続支援（A型・B型）	60	6,158
共同生活援助（グループホーム）	59	493

3. その他

区 分	実人数	延 べ
高額障害福祉サービス費	20	229
特定障害者特別給付費	124	1,462

4. 地域生活支援事業

区 分	実人数	延 べ
移動支援事業	185 人	18,009.5 時間
日中一時支援事業	60 人	1,440 件
更生訓練費	9	101
施設入所者就職支度金	0	0

《心身障害者（児）福祉に関する事項》

1. 心身障害者（児）福祉手当受給者

(1) 身体障害者

(単位：人)

1 級	2 級	3 級	4 級	合 計
1,175	804	574	873	3,426

(2) 知的障害者

(単位：人)

1 度	2 度	3 度	4 度	合 計
3	132	214	412	761

(3) その他

(単位：人)

脳 性 麻 痺	進行性筋萎縮症	指 定 疾 病	合 計
104	12	739	855

2. 心身障害者（児）福祉手当支給状況

区 分	延 人 数	手 当 月 額
身 障 手 帳 1・2 級	23,445 人	20年 2月～21年 1月 15,500 円
愛 の 手 帳 1～3 度	3,722	
脳 性 麻 痺 ほ か	1,302	
小 計	28,469	
身 障 手 帳 3・4 級	17,077	20年 2月～21年 1月 7,500
愛 の 手 帳 4 度	4,443	
小 計	21,520	
指 定 疾 病	8,448	20年 2月～21年 1月 8,500
合 計	58,437	-

3. 在宅重度障害者福祉手当支給状況

種 類	延 人 数	手 当 月 額
福 祉 手 当	210 人	20年 2月～21年 1月 14,380 円
特 別 障 害 者 手 当	2,895	20年 2月～21年 1月 14,380
障 害 児 福 祉 手 当	1,722	20年 2月～21年 1月 14,380
合 計	4,827	-

4. 心身障害者扶養年金受付状況

加入者数 336人 受給者数 130人

5. 心身障害者扶養共済年金受付状況

加入者数 6人 受給者数 0人

6. 聴覚障害者相談事業

実施日数 50日 相談件数 211件

7. 心身障害者寝具乾燥事業

区 分	実 人 員	延 件 数
	人 回	
乾 燥	123	827
丸 洗 い	123	295
合 計	123	1,122

8. 心身障害者福祉タクシー事業

交付者数 2,494人

9. 車いす福祉タクシー事業

延利用回数 5,549回

10. 心身障害者(児)等休養事業

施 設 名	利用者数(延)	利用泊数
	人 泊	
や ち ほ	268	423
八 ケ 岳	122	166
か ん ぼ の 宿 塩 原	2	2
熱 川 ハ イ ツ	155	165
か ん ぼ の 宿 草 津	8	10
合 計	555	766

11. 心身障害者通所授産事業通所者交通費助成事業

助成人数(実) 121人

12. 清掃作業委託

(単位:日)

清 掃 場 所	日 数	清 掃 場 所	日 数
武 蔵 台 公 園	90	第 三 都 市 遊 歩 道	48
押 立 公 園	87	芝 間 公 園 ・ 下 河 原 緑 道	54
寿 中 央 公 園	100	美 好 町 公 園	51
清水が丘緑道・常久・西森公園	62	白糸台北・若松町稻荷台公園	75
平和の森・北府中公園	126	紅 葉 丘 中 央 公 園	38
府中公園・すずかけ公園	160	新 田 川 緑 道	75
幸 町 公 園	60	明 ケ 代 東 公 園	52
せせらぎ公園・西府町第七仲よし広場	151		
西府町第2公園・第五仲よし広場			

13. 府中市在宅心身障害者短期入所（ショートステイ）事業

施設名	延人数	延日数
なごみ	288人	780日

14. 在宅重度心身障害者（児）理髪事業

対象者数 46人 延回数 250回

15. 自立促進機器助成事業

助成件数 16件 パソコン 16件 ワープロ 0件
リース 0件

16. 知的障害者雇用事業

雇用者数 14人 延雇用日数 3,351.5日 指導員数 4人

17. マッサージ等助成事業（機能回復）

助成人員 980人 利用枚数 6,851枚

18. 身体障害者福祉電話使用料助成事業

助成台数 45台

19. 重度脳性麻ひ者介護人派遣事業

実人員 33人 延派遣日数 4,740日

20. 身体障害者自動車運転教習費助成事業

助成件数 3件

21. 身体障害者自動車改造事業費

助成件数 7件

22. 心身障害者自動車ガソリン等費用助成事業

助成延件数 1,261件 年間600リットルまでの税額相当分を助成

23. 重度身体障害者入浴サービス事業

実人員 36人 延回数 1,270件

24. 重度身体障害者緊急通報システム事業

助成台数 17件

25. 障害者地域活動センター事業

相談内容	件数
生活支援	4,190
地域交流	437
その他	52
合計	4,679

26. コミュニケーション支援事業

実施日 平成20年4月1日～平成21年3月31日
通訳者登録数 24人 派遣件数 293件

27. 障害者家具転倒防止器具取付等事業

32世帯 92個

28. 心身障害者医療助成事業

項 目	対 象 者 数	助 成 件 数
	人	件
市 の 制 度	延 1,632	781
都 の 制 度	延 25,164	1,135
合 計	延 26,796	1,916

29. 心身障害者福祉センター事業

(1) 地域自立生活支援事業

相 談	件 数	延 人 数
	件	人
在宅福祉サービスの利用援助	417	795
社会資源を活用するための支援	678	1,137
社会生活力を高めるための支援	3,527	6,023
当事者相談（ピアカウンセリング）	再掲 (113)	(130)
小 計	4,622	7,955
各 種 講 座	389	4,096
合 計	5,011	12,051

(2) 訓練事業

(単位：人)

訓 練 名	実 人 員	延 人 員
生 活 介 護 事 業	75	13,714
機 能 訓 練	53	5,917
児 童 デ イ サ ー ビ ス 事 業	33	5,576

(3) その他事業

事 業 名	利 用 件 数	利 用 者 数
入 浴 事 業	430 件	430 人
図 書 貸 出 事 業	500 冊	313
短 期 入 所 事 業	登録 311 人	83 (実利用者)
	(宿泊211泊337日、日帰り85回)	
循 環 バ ス 運 行 事 業	258 日	28,333
給 食 事 業	233 日	14,830
施 設 貸 出 事 業	648 件	7,435

30. 難病患者等ホームヘルパー派遣状況

区 分	実 人 員	派 遣 時 間	派 遣 回 数
	人	時間	回
身 体 介 護	1	0.0	0
家 事 援 助		72.0	48
合 計	1	72.0	48

31. 低所得者利用者負担対策

区 分	延べ件数	(実人員)
障害ホームヘルプサービス利用料軽減 (法57経過措置者)	297	(62人)
ホームヘルプ等利用 者定率負担軽減措置	599	(46人)
居 宅 介 護 移 動 支 援	912	(109人)
市 独 自 軽 減 措 置	83	(44人)
進行性筋委縮症療養等給付事業受給者 に対する激変緩和措置	12	(1人)
合 計	1,903	(262人)

32. 身体障害者相談員及び知的障害者相談員

区 分	人 数
身体障害者相談員	8
知的障害者相談員	3

《身体障害者に関する事項》

1. 身体障害者手帳所持者の状況 (平成21年3月31日現在)

(単位：人)

級 別	合 計			18 歳 以 上			18 歳 未 満		
	男	女	計	男	女	計	男	女	計
1級	1,330	1,040	2,370	1,269	996	2,265	61	44	105
2級	694	672	1,366	655	634	1,289	39	38	77
3級	545	602	1,147	533	586	1,119	12	16	28
4級	708	817	1,525	696	806	1,502	12	11	23
5級	221	146	367	216	145	361	5	1	6
6級	186	139	325	177	131	308	9	8	17
合 計	3,684	3,416	7,100	3,546	3,298	6,844	138	118	256

2. 補装具交付・修理状況

区 分	件 数 (延)	金 額
成 人 (交 付)	223	28,102,081
成 人 (修 理)	207	7,740,026
児 童 (交 付)	128	20,971,113
児 童 (修 理)	65	2,285,073
合 計	623	59,098,293

3. 補装具等自己負担助成事業

対 象 事 業	件 数	金 額
	件	円
成人補装具	383	4,614,193
児童補装具	192	4,086,940
心障日常生活用具	3,033	3,781,580
難病患者等日常生活用具	1	36,750
住宅設備改善費	21	400,352
合 計	3,630	12,919,815

4. 日常生活用具

区 分	件 数	金 額
	人	円
重度心身障害者(児)		
成人	2,819	30,730,938
児童	216	3,312,530
小 計	3,035	34,043,468
難 病	8	517,105
小規模住宅改修		
成人	9	1,607,877
児童	1	180,000
小 計	10	1,787,877
合 計	3,053	36,348,450

日常生活用具(市単独事業)

品 目	対 象 者	助成月数等	助 成 額
	人	ヶ月	円
おむつ	282	2,848	22,769,099
特殊寝台	3	27	222,480
エアーマット	0	0	0

5. 身体障害者等手帳診断料助成事業

670件 2,513,975円

《一般福祉に関する事項》

1. 原爆被爆者支援事業

原爆被爆者相談員	1人
聞き取り・語り伝え	0回

2. 原爆被爆者援護金支給事業

支給人員 125人

3. 補助事業等

団 体	団体数
福 祉 団 体	9 団体
福 祉 作 業 所	24 施設
地域デイグループ	3 施設

《知的障害者に関する事項》

愛の手帳所持者の状況（平成21年3月31日現在）

（単位：人）

程 度	合 計			18 歳 以 上			18 歳 未 満		
	男	女	計	男	女	計	男	女	計
1度 (IQ 1~19)	44	32	76	36	22	58	8	10	18
2度 (IQ20~34)	282	152	434	192	106	298	90	46	136
3度 (IQ35~49)	239	157	396	156	113	269	83	44	127
4度 (IQ50~75)	385	221	606	250	153	403	135	68	203
合 計	950	562	1,512	634	394	1,028	316	168	484

《精神障害者に関する事項》

1. 精神保健福祉手帳所持者の状況（平成21年3月31日現在）

（単位：人）

級 別	人 数
1 級	98
2 級	486
3 級	261
合 計	845 (男 441人、女 404人)

2. 自立支援医療費（精神通院）支給認定申請件数

延3,087件

《住宅改造費助成に関する事項》

重度身体障害者（児）住宅設備改善費給付事業費

種 別	件 数	公 費 負 担	件 数	成 人	件 数	児 童
	件	円	件	円	件	円
中 規 模 住 宅 改 修	3	1,862,350	3	1,862,350	0	0
屋 内 移 動 本 体 ・ 設 置	1	1,291,650	0	0	1	1,291,650
中 規 模 ・ 屋 内 移 動	5	9,187,711	4	7,240,861	1	1,946,850
合 計	9	12,341,711	7	9,103,211	2	3,238,500

《その他啓発事業》

1. WaiWaiフェスティバル

場 所	実 施 日	参加人数	内 容
府中グリーンプラザ他	平成21年1月20日・21日、 23~25日	5,287人	コンサート・講演会 等

2. 障害者軽スポーツ大会

場 所	実 施 日	参加人数
府中市民陸上競技場	平成20年11月1日	1,076人

3. 市民のためのメンタルヘルス講座

場 所	実 施 日	参加人数	内 容 (テーマ)
中央文化センター	平成20年11月25日	58人	こんなに身近なところの病
	平成20年12月19日	43人	高齢期の精神疾患

4. 手話講習会開催状況

区 分	期 間	回 数	受講者数	修了者数
		回	人	人
初 級 (昼)	平成20年 5月13日～平成21年 3月10日	40	25	21
初 級 (夜)	"	40	27	19
中 級 (昼)	"	40	16	11
中 級 (夜)	"	40	30	24
上 級 (昼)	"	40	15	12
上 級 (夜)	"	40	25	16
養 成 (夜)	"	27	3	0
合 計	—	267	141	103

5. 点字講習会開催状況

(単位：回、人)

区 分	期 間	回 数	受講者数	修了者数
		回	人	人
初 級 (昼)	平成20年10月 9日～平成21年3月19日	20	17	17
中 級 (昼)	平成20年 4月10日～平成21年3月26日	24	8	8

《家賃助成に関する事項》

心身障害者住宅費助成事業

助成人数 145人

金額 47,265,194円

《心身障害者地域生活支援センター事業》

(あけぼの)

相 談	件 数	延 人 数
	件	人
在宅福祉サービスの利用援助	507	1,277
社会資源を活用するための支援	615	1,335
社会生活力を高めるための支援	1,361	2,081
当事者相談(ピアカウンセリング)	7	7
小 計	2,490	4,700
各 種 講 座	177	1,258
合 計	2,667	5,958

(プラザ)

相 談	件 数
	件
福祉サービスの利用	1,441
社会資源の活用	497
医療・病気・不安解消	1,633
生活技術・就労	867
その他(経済・家族・人間関係等)	903
合 計	5,341

《障害者就労支援事業》

相 談	件 数	延 人 数
	件	人
就 労 支 援	2,192	3,775
生 活 支 援	1,672	2,303
合 計	3,864	6,078

《府中市障害福祉計画推進協議会に関する事項》

委員数 16人 開催回数 6回

《府中市障害者等地域自立支援協議会に関する事項》

委員数 10人 開催回数 3回

健康推進課

《母子保健に関する事項》

1. 乳児健康診査（3～4か月児）実施状況

(単位：件、人)

回数	対象者数 (通知書発送数) A	受診者数 B	受診率 (%) B/A	有所見者実数 C	有所見率 (%) C/B
36	2,308	2,248	97.4%	454	20.2%

2. 乳児健康診査（6～9か月児）実施状況（医療機関委託）

(単位：人)

区分	対象者数 F	受診票 受理数 G	受診率 (%) G/F	総合結果内訳（実数）				市への連絡事項（延）				有所 見率 H+I/G
				問題 なし	あり H	疑い I	不明	当院で 行う	府中市 で行う	他機関 管理中	その他	
6か月児	2,308	2,160	93.6%	2,073	43	44	0	176	4	33	0	4.0
9か月児	2,308	2,070	89.7%	1,997	42	31	0	123	3	35	0	3.2
合計	4,616	4,230	91.6%	4,070	85	75	0	299	7	68	0	3.5

3. 1歳6か月児健康診査実施状況

(単位：件、人)

回数	対象者数 (通知書発送数) A	受診者数 B	受診率 (%) B/A	有所見者実数 C	有所見率 (%) C/B
48	2,380	2,269	95.3%	358	15.8%

4. 1歳6か月児経過観察健康診査（心理）受診状況

(単位：人)

回数	受診 予約者数 A	受診者 実数 B (=C+D)	初診・再診内訳		受診率 (%) B/A	初診者の 有所見者実数 E	初診者の 有所見率 (%) E/C
			初診者数 C	再診者数 D			
56	208	183	91	92	88.0%	81	89.0%

5. 1歳6か月児歯科健康診査実施状況

(単位：人、本)

対象者数	実施回数	受診者数	むし歯 のない者		むし歯 のある者			(再掲) 未処置歯 のある者							
			○1型	○2型	A型	B型	C型	所見 なし	健診時 指導	要経過 観察	要精密	要治療	加療中		
2,380	48	2,267	2,232	1,146	1,086	35	32	3	0	35					

不正咬合 のある者	軟組織 異常 のある者	その他の 異常の のある者	現在 歯 数	むし歯 の			判定結果					
				総数	処置 歯 数	未処置 歯 数	所見 なし	健診時 指導	要経過 観察	要精密	要治療	加療中
142	118	262	32,885	100	0	100	349	1,798	95	0	35	2

(重複判定あり)

6. 幼児教室

(単位：人)

対 象	1.6歳児	3歳児
実 施 人 数	48	45
実 施 延 人 数	288	172

7. 3歳児健康診査受診状況

(単位: 件、人)

回数	対象者数 (通知書発送数) A	受診者数 B	受診率 (%) B/A	有所見者実数 C	有所見率 (%) C/B
36	2,159	2,000	92.6%	279	14.0%

8. 3歳児視力検診実施状況

(単位: 人)

3歳児健康診査 受診者数 B	視力検診判定結果 (合計はB)				要精密率 (%) D/B
	異常なし	要再検査	要精密 D	その他 (追跡中止等)	
2,000	1,934	36	30	0	1.5%

9. 3歳児聴覚検診実施状況

(単位: 人)

3歳児健康診査 受診者数 B	聴覚検診判定結果 (合計はB)				要精密率 (%) E/B
	異常なし	要再検査	要精密 E	その他 (追跡中止等)	
2,000	1,997	0	3	0	0.2

10. 3歳児経過観察健康診査 (心理) 受診状況

(単位: 人)

回数	受診 予約者数 A	受診者 実数 B(=C+D)	初診・再診内訳		受診率 (%) B/A	初診者の 有所見者実数 E	初診者の 有初見率 (%) E/C
			初診者数 C	再診者数 D			
40	133	105	64	41	78.9%	64	100.0%

11. 3歳児歯科健康診査実施状況

(単位: 人、本)

対象者数	実施回数	受診者数	むし歯 のない者	むし歯 のある者	判定結果					(再掲) 未処置歯 のある者	不正咬合 のある者
					A型	B型	C型	再掲 C1型	再掲 C2型		
2,159	36	1,993	1,681	312	244	56	12	5	7	253	204

軟組織 異常の ある者	その他の 異常の ある者	現在 歯数	むし歯 の 総数	判定結果							
				処置 歯数	未処置 歯数	所見 なし	一時指導	要経過 観察	要精密	要治療	加療中
49	287	39,373	914	187	727	363	1,310	10	2	235	78

(重複判定あり)

12. 乳幼児発達健康診査受診状況

(単位: 人)

回数	受診 予約者数	受診者 実数	初診・再診内訳		受診率 (%)	初診者の 有所見者実数	初診者の 有所見率 (%)
			初診者数	再診者数			
12	68	67	42	25	98.5	36	85.7

13. 乳幼児経過観察健康診査 (一般) 受診状況

(単位: 人)

回数	受診 予約者数	受診者 実数	初診・再診内訳		受診率 (%)	初診者の 有所見者実数	初診者の 有所見率 (%)
			初診者数	再診者数			
12	171	148	135	13	86.5	20	14.8

14. 乳幼児経過観察健康診査 (歯科) 受診状況

(単位: 人)

回数	受診 予約者数	受診者 実数	初診・再診内訳		受診率 (%)	初診者の 有所見者実数	初診者の 有所見率 (%)
			初診者数	再診者数			
12	83	64	60	4	77.1	18	30.0

15. 妊婦健康診査実施状況 (医療機関委託)

(単位:人)

区分	対象者数 (妊娠届出数) A	受診票受理数 B	受診率 B/A	所見内容 (延数)					HBs 抗原陽性 再掲	市への連絡事項 (延数)				有所見率 (B-C)/B
				異常を認めない C	妊娠高血圧症候群	貧血	糖尿	その他		要訪問指導	医療機関で治療指導	要精密検査	その他	
1回目	2,460	2,355	95.7	2,141	7	136	19	59	7	0	767	3	17	9.0
2回目	2,460	2,775	112.8	2,422	14	272	26	48	-	0	979	1	5	12.7
3回目	2,460	1,963	79.8	1,600	3	309	8	45	-	0	897	2	5	18.5
4回目	2,460	1,968	80.0	1,731	3	171	11	55	-	0	737	1	6	12.0
5回目	2,460	1,745	70.9	1,404	12	289	3	38	-	0	758	2	6	19.5
総数	12,300	10,806	87.9	9,298	39	1,177	67	245	7	0	4,138	9	39	14.0

16. 妊婦超音波検査実施状況

(単位:人)

受診票受理数 N	総合判定結果内容 (実数)				市への連絡事項内訳 (延数)				有所見率 (P+Q)/N
	異常なし	疑いP	ありQ	不明	要訪問指導	治療又は経過観察	要精密	その他	
579	557	13	9	0	1	175	1	2	3.5

17. 一般歯科健康診査 (妊婦) 実施状況

(単位:人)

対象者数	実施回数	受診者数		未処置歯のある者	要補綴喪失歯のある者	歯肉炎のある者	歯周炎のある者	所見なしの者	要指導の者	要歯石除去の者	要精検・治療の者
		初回	再来								
2,460	12	185	0	76	1	114	30	24	16	66	79
	医療機関	562	0	261	15	292	111	73	56	161	272

18. 産婦健康診査実施状況

(単位:回、人)

回数	対象者数 (通知発送数) D	受診者数 E	受診率 (%) E/D	項目別受診者数 (延数)		有所見者実数 F	有所見率 (%) F/E	項目別有所見者数 (延)	
				尿検査	血圧測定			尿	血圧
36	2,285	2,223	97.3	24	51	16	0.7	5	11

19-1. はじめてのパパママ学級 (半日コース) 実施状況

(単位:人)

回数	開催日数	受講者 (延)
12	12	525

19-2. はじめてのパパママ学級 (4日コース) 実施状況

(単位:人)

回数	開催日数	受講者数	受講者 (延)
12	48	443	1,162

19-3. ママクラスクッキング

(単位:人)

回数	受講者数
6	57

20-1. 妊産婦・新生児訪問指導実施状況

(単位：人)

種 別	妊 産 婦			新生児（未熟児を除く）			未熟児
	総 数	保 健 師	訪 問 指 導 員	総 数	保 健 師	訪 問 指 導 員	保 健 師
被 指 導 実 人 員	300	80	220	1,511	65	1,446	36
被 指 導 延 人 員	316	96	220	1,603	89	1,514	46

20-2. 乳幼児訪問指導実施状況

(単位：人)

種 別	総 数	保 健 師
被 指 導 実 人 員	392	392
被 指 導 延 人 員	459	459

20-3. 養育医療

受 理 件 数
48件

21-1. 妊娠届出状況

(単位：人)

妊娠の届出をした者の数	妊 婦 週 数 内 訳					満11週以内（第3月以内）の届出割合（%）
	満11週以内	満12週～21週	満22週～27週	満28週以上	不 祥	
2,460	2,034	392	20	6	8	82.7

21-2. 母子健康手帳交付

(単位：冊)

交付数	総合窓口課	東部出張所	西部出張所	保健センター分館
2,469	2,004	242	77	146

22. 妊産婦・乳幼児保健指導実施状況

(単位：人)

区 分	総 数	妊産婦	乳幼児
実人数	31	21	11
延人数	145	134	11

23-1. 子育て相談室

(単位：人)

区 分	保健相談	栄養相談	歯科相談	計
総 数	3,856	339	177	4,372
所 内	463	34	28	525
電 話	3,170	286	142	3,598
所 外	223	19	7	249

23-2. 地域子育てクラス

(単位：回、人)

実施回数	受講者数	1回平均
12	97	8.1

24. 離乳食教室実施状況

(単位：回、人)

実施回数	受講者数	1回平均
48	1,084	22.6

25. 幼児食教室実施状況

(単位：回、人)

実施回数	受講者数	1回平均
6	110	18.3

26. 母子保健相談実施状況

(単位：人)

経過観察時	3～4か月	1歳6か月
	健 診 時	健 診 時
62	504	329

27. 親と子の歯みがき教室実施状況

(単位：回、人)

実施回数	受講者数	1回平均
12	264	22.0

28. 保育所等巡回歯科保健指導

(単位：回、人)

実施回数	受講者数	1回平均
32	2,339	73.1

29-1. 幼児歯科健診

(単位：人)

実施回数	延人員
72	2,447

29-2. 予防歯科指導教室

(単位：人)

実施回数	延人員
48	690

30. 母子栄養強化食品支給状況 (粉ミルクを支給)

(単位：人)

対 象	実 人 員			延 人 員		
	妊 産 婦	乳 児	計	妊 産 婦	乳 児	計
生保・非課税世帯	28	16	44	112	134	246
多 胎 児	-	76	76	-	367	367

31. 母子保健連絡協議会

年2回開催

《休日・夜間診療に関する事項》

(単位：日、人)

区 分	休 日 診 療		夜 間 診 療
	医 科	歯 科	医 科
診 療 日 数	72	72	365
延 べ 受 診 者	5,067	464	4,481
1日平均患者数	70.4	6.4	12.3
受 付 時 間	午前9時～ 午後4時30分	午前9時30分～ 午後4時30分	午後7時30分～ 午後10時

《歯科医療連携推進事業に関する事項》

申込者数 59人

《予防接種に関する事項》

(単位：人)

種 別	区 分	対 象 者	実 施 人 数
B C G		生後6か月未満	2,254
ジ フ テ リ ア 百 日 せ き 破 傷 風 (三 種 混 合)	第 1 期	1回 2回 3回 追加	2,420 2,446 2,449 2,255
ジ フ テ リ ア 破 傷 風 (二 種 混 合)	第 2 期	11歳から13歳未満	1,549
ポ リ オ (急性灰白髄炎)	第 1 回 第 2 回	生後3か月から7歳6か月未満	2,296 2,262
MR (麻しん・風しん)	1期	生後12か月から24か月未満	2,294
	2期	5歳から7歳未満で就学前1年間	2,262
	3期	中学1年生に相当する年齢	1,791
	4期	高校3年生に相当する年齢	1,237
麻 し ん	1期	生後12か月から24か月未満	0
	2期	5歳から7歳未満で就学前1年間	2
	3期	中学1年生に相当する年齢	0
	4期	高校3年生に相当する年齢	7
風 し ん	1期	生後12か月から24か月未満	3
	2期	5歳から7歳未満で就学前1年間	1
	3期	中学1年生に相当する年齢	1
	4期	高校3年生に相当する年齢	8
日 本 脳 炎	1期 初回1回	3歳から7歳5か月まで	160
	2回	(6か月から特例あり)	153
	1期 追加	3歳から7歳5か月まで	39
	2期	9歳から13歳未満	28
インフルエンザ		65歳以上(60から64歳特例あり)	19,486

※MRは18年度予防接種法の改正により開始。

※MR・麻しん・風しん3期・4期は平成20年度予防接種法の改正により開始。

※BCGは平成20年度予防接種法の改正により結核に関する事項から移動。

《保健事業に関する事項》

1. 健康手帳の交付

(単位：冊)

区 分	冊 数
医 療 対 象 者	0
医 療 対 象 者 以 外 (40歳以上)	1,663
合 計	1,663

2. 健康教育

(単位：回、人)

事業名	回数	受講者延数	備考
薬の健康教室	1	11	対象者：市民
乳がん検診時教育	52	1,590	(広報ふちゅうにて公募)
肺がん検診時教育	3	139	
骨粗しょう症検診時教育	6	704	
骨粗しょう症予防セミナー	2	51	
妊婦骨粗しょう症予防講演会	4	43	
骨粗しょう症予防講演会	1	44	
大腸がん検診結果説明	5	116	
成人歯科フオーロ一講座	4	102	
生活習慣病予防セミナー	3	66	
女性のための健康教育	1	20	
こころの健康教育	1	28	
歯科健康教育	2	98	
目の健康教育	1	14	
メタボリックシンドローム	1	36	
胃・大腸予防講演会	1	29	
がん予防講座	1	29	
子宮がん予防講座	1	25	
健康づくりと栄養	1	34	
一般出前講座	10	191	
心臓病健康教育	2	829	
ヘルスチエック	18	91	
合計	121	4,290	

3. 健康相談

(単位：回、人)

事業名	回数	来所者延数	備考
成人健診後フオーロ一相談	2	3	
歯科なんでも相談	12	72	
歯周疾患相談	3	25	
薬のなんでも相談	1	100	
保健相談室	243	170	
所内電話健康相談	—	540	常時(休日を除く)
生活習慣病予防コース相談	0	0	
薬と健康の相談	2	97	
栄養改善事業時栄養相談	8	0	
合計	271	1,007	

4. 一般健康診査

(1) 成人病検診 (30歳~39歳の男性)
(単位:人)

診 査 結 果	受診者数
異 常 な し	42
要 指 導	47
要 医 療	29
合 計	118

(2) 成人健康診査 (40歳以上)
(単位:人)

診 査 結 果	受診者数
異 常 な し	283
要 指 導	612
要 医 療	1,408
合 計	2,303

5. 胃がん検診 (30歳以上)

(単位:人)

診 査 結 果	受診者数
異 常 な し	3,211
要 精 密	367
合 計	3,578

6. 女性がん検診

(1) 子宮頸部がん検診 (20歳以上の女性)
(単位:人)

診 査 結 果	受診者数
異 常 な し	5,910
要 精 密	55
合 計	5,965

(2) 子宮体部がん検診 (20歳以上の女性)
(単位:人)

診 査 結 果	受診者数
異 常 な し	403
要 精 密	57
合 計	460

(3) 乳がん検診 (40歳以上の女性)
(単位:人)

診 査 結 果	受診者数
異 常 な し	3,114
要 経 過 観 察	243
要 精 密	87
合 計	3,444

7. 訪問指導

被指導者 (実人員) 25人
訪問延数 181回

※40歳~64歳までの家庭で療養している方の介護予防として実施。

8. 大腸がん検診 (40歳以上)
(単位:人)

診 査 結 果	受診者数
異 常 な し	3,008
要 精 密	210
合 計	3,218

9. 肺がん検診 (50~69歳)
(単位:人)

診 査 結 果	受診者数
異 常 な し	190
要 精 密	7
合 計	197

10. 喉頭がん検診（50～60歳）

（単位：人）

診 査 結 果	受診者数
異 常 な し	59
要 経 過 観 察	28
要 精 密	1
合 計	88

11. 女性健康診査（18歳～39歳の女性）

（単位：人）

診 査 結 果	受診者数
異 常 な し	325
要 指 導	154
要 医 療	55
合 計	534

12. 骨粗しょう症診査（20歳～70歳の5歳毎に11節目の女性）

（単位：人）

診 査 結 果	受診者数
異 常 な し	310
要 注 意	390
要 精 密	4
合 計	704

《歯科検診に関する事項》

1. 成人歯科健康診査（40歳以上）

（単位：人）

判 定 名		受診者数	
総合判定	健 康	1,029	
	要 指 導	721	
	要 治 療・要 精 検	14,378	
	内 訳	歯石除去・経過観察等	3,449
		歯 周 治 療	3,783
		う 蝕 治 療	2,945
		補 綴 処 置	2,180
		口 腔 機 能	1,885
		そ の 他	136
合 計	16,128		

※要治療・要精検は複数所見。

2. 歯周疾患検診（40歳、50歳、60歳、70歳）

（単位：人）

判 定 名		受診者数	
総合判定	健 康	211	
	要 指 導	142	
	要 治 療・要 精 検	3,055	
	内 訳	歯石除去・経過観察等	917
		歯 周 治 療	714
		う 蝕 治 療	829
		補 綴 処 置	343
		口 腔 機 能	144
		そ の 他	108
合 計	3,408		

※要治療・要精検は複数所見。

3. 歯の衛生週間検診

(単位：人)

受診者数	健康	要注意	要治療
1,402	306	258	838

《総合健康診査に関する事項》

実施状況(20歳以上)

(単位：人)

審査日数	受診者数	区分	コース別内訳	
			人数	1日平均
120	2,613	Aコース	1,818	15.2
		Bコース	795	6.6
		合計	2,613	21.8

《健康増進事業に関する事項》

(20歳以上)

健康度測定 (単位：人、日)

日数	受診者数	1日平均
44	183.0	4.2

トレーニング室 (単位：人、日)

日数	受診者数	1日平均
333	11,419	34.3

《健康まつり事業に関する事項》

日時 平成20年10月18日 午後1時～3時

場所 府中市保健センター

参加者数 総数 578人

《元気フォーラムに関する事項》

日時 平成20年11月8日 午前10時20分～11時20分

場所 府中の森芸術劇場

参加者数 総数 1,350人

《栄養改善事業に関する事項》

栄養教室 2回 28人

《畜犬登録に関する事項》

取扱頭数 1,056頭



子 ども 家 庭 部



子育て支援課

《児童福祉に関する事項》

1. 児童手当受給者状況

区 分		延 人 員	金 額
		人	円
児 童 手 当	被 用 者	43,902	438,805,000
	非 被 用 者	14,187	141,545,000
特 例 給 付		4,317	43,170,000
小 6 修 了 前 特 例 給 付	被 用 者	121,849	661,565,000
	非 被 用 者	44,879	253,050,000
合 計		229,134	1,538,135,000

2. 児童育成手当受給者状況

区 分	延 人 員	金 額
	人	円
育 成 手 当	36,670	495,045,000
障 害 手 当	2,347	36,378,500
合 計	39,017	531,423,500

3. 児童扶養手当

区 分	延 人 員	金 額
	人	円
全 部 支 給 者	9,250	385,910,000
一 部 支 給 者	7,987	230,086,000
第 2 子 加 算	7,616	38,080,000
第 3 子 以 降 加 算	2,109	6,327,000
合 計	26,962	660,403,000

《ひとり親家庭に関する事項》

1. ひとり親家庭休養ホーム利用者交通費助成事業

区 分	人 員	金 額
	人	円
大 人	51	73,520
子 ども	16	11,000
合 計	67	84,520

2. ひとり親家庭ホームヘルプサービス事業

37世帯(2,122回) 16,734,300円

3. ひとり親家庭健康診査料助成事業

対 象 者	区 分	人 員	単 価	金 額
		人	円	円
A コ ー ス	非課税	2	1,600	3,200
	課税	0	5,500	0
B コ ー ス	非課税	1	1,100	1,100
	課税	0	3,000	0
合 計		3	-	4,300

4. ひとり親家庭等医療費助成状況

対象者延人数	助成延件数	受診率	金額	平均単価
37,366人	32,700件	87.5%	71,676,817円	2,191円

《母子・女性に関する事項》

1. 入院助産施設利用状況

対象施設数	延 人 員	金額	本人負担額
	人	円	円
2	13 (都立府中病院10人含む)	800,015	74,000

2. 母子生活支援施設施設利用状況

対象施設数	実世帯	実人員	延世帯	延人員	金額	本人負担額
	世帯	人	世帯	人	円	円
8	17	46	136	360	27,789,555	26,700

3. 母子家庭自立支援教育訓練給付金支給状況

支給人数 2人 金額 184,700円

4. 母子家庭高等技能訓練促進費支給状況

支給人数 4人 支給月数 36月 金額 3,708,000円

5. 相談業務件数

母子・女性相談 2,308件

《乳幼児と子どもに関する事項》

1. 乳幼児医療費助成状況

対象者延人数	助成延件数	受診率	金額	平均単価
177,781人	266,105件	150.0%	456,521,620円	1,716円

2. 義務教育就学児医療費助成状況

対象者延人数	助成延件数	受診率	金額	平均単価
208,122人	158,252件	76.0%	95,538,983円	604円

3. 先天性代謝異常健診採血料助成状況

助成件数 2,291件 金額 7,568,830円

《総合相談事業に関する事項》

総合相談事業状況

- 1. 延べ支援活動回数 (実数) 20,710回
- 2. 新規相談受付件数 813件
- 3. 新規相談対象者

4. 新規相談内容

区 分	件数
0～6歳	558
7～12歳	151
13～15歳	74
16～18歳	25
18歳以上	5
計	813

区 分	件数
児童虐待	182
養育困難	198
保健(疾患等)	42
障害等	28
非行	4
性格行動	33
不登校	20
適正	0
育児・しつけ	258
その他	48
合 計	813

《交流ひろば事業に関する事項》

交流ひろば事業状況

区 分	登 録 者	利 用 者
交 流 ひ ろ ば 事 業	5,577 人	102,983 人

《在宅サービス事業に関する事項》

在宅サービス事業状況

区 分	登 録 者	延 利 用 者
リ フ レ ッ シ ュ 保 育	367 人	1,533 人

《子ども家庭支援事業に関する事項》

子ども家庭サービス事業状況

区 分	延 人 員	金 額
シ ョ ー ト ス テ イ	153 人	8,957,200 円
ト ワ イ ラ イ ト ス テ イ	5,938	32,753,800
母 子 等 緊 急 一 時 保 護	50	1,474,000
子 育 て ス タ ー ト 支 援	4	113,730
(母 児 デ イ ケ ア)		
事 務 費		24,491
合 計	6,145	43,323,221

《病後児保育事業に関する事項》

病後児保育事業状況

区 分	登 録 者	利 用 者
病 後 児 保 育 事 業	52 人	12 件

《ファミリーサポートセンター事業》

1. ファミリーサポート会員数

会 員 数	依 頼 会 員	提 供 会 員	両 方 会 員
1,219 人	900 人	246 人	73 人

2. 平成20年度活動件数

6,628件

保 育 課

《保育所児童入所に関する事項》

1. 保育所別保育の実施児童数

(管内保育所)

(単位：人)

区 分 施 設 名	定 員	年 間 延 人 員				月 平 均			
		3 歳 未満児	3歳児	4 歳 以上児	合 計	3 歳 未満児	3歳児	4 歳 以上児	合 計
市立南保育所	67	783	6	0	789	65	1	0	66
市立北保育所	119	552	277	647	1,476	46	23	54	123
市立東保育所	114	488	292	653	1,433	41	24	54	119
市立西保育所	113	480	281	593	1,354	40	23	49	112
市立中央保育所	108	420	284	671	1,375	35	24	56	115
市立北山保育所	112	452	251	612	1,315	38	21	51	110
市立住吉保育所	113	469	269	610	1,348	39	22	51	112
市立朝日保育所	92	270	252	648	1,170	23	21	54	98
市立小柳保育所	99	331	284	592	1,207	28	24	49	101
市立四谷保育所	101	359	294	643	1,296	30	24	54	108
市立八幡保育所	101	364	300	644	1,308	30	25	54	109
市立本町保育所	101	341	283	637	1,261	28	24	53	105
市立三本木保育所	107	408	276	599	1,283	34	23	50	107
市立西府保育所	107	425	287	586	1,298	35	24	49	108
市立美好保育所	107	431	284	644	1,359	36	23	54	113
市立高倉保育所	143	649	359	711	1,719	54	30	59	143
市立合計	1,704	7,222	4,279	9,490	20,991	602	356	791	1,749
府中愛児園	250	1,554	670	1,246	3,470	129	56	104	289
南分倍保育園	105	475	279	515	1,269	40	23	43	106
高安寺保育園	170	642	428	976	2,046	54	36	81	171
千春保育園	174	632	315	765	1,712	53	26	64	143
是政保育園	134	768	300	588	1,656	64	25	49	138
晴見保育園	80	457	180	372	1,009	38	15	31	84
押立保育園	151	455	290	1,033	1,778	38	24	86	148
府中保育園	100	557	264	549	1,370	46	22	46	114
にじのいろ保育園	87	487	192	382	1,061	40	16	32	88
山手保育園	70	906	0	0	906	76	0	0	76
さくらんぼ保育園	110	610	244	504	1,358	51	20	42	113
押立第二保育園	61	474	238	0	712	39	20	0	59
わらしこ保育園	86	438	204	402	1,044	36	18	33	87
第2府中保育園	100	564	255	546	1,365	47	21	45	113
府中めぐみ保育園	36	419	0	0	419	35	0	0	35
キッズエイド武蔵保育園	50	334	144	140	618	28	12	12	52
私立合計	1,764	9,772	4,003	8,018	21,793	814	334	668	1,816

(つづき)

(単位：人)

区 分	年 間 延 人 員			
	3歳未満児	3歳児	4歳以上児	合 計
管外委託保育所				
公立 25か所	52	42	179	273
私立 45か所	222	129	280	631
合計 70か所	274	171	459	904

区 分	年 間 延 人 員			
	3歳未満児	3歳児	4歳以上児	合 計
管外受託児童数				
市 立	66	27	91	184
私 立	171	99	332	602
合 計	237	126	423	786

2. 市立保育所年間行事

(1) 業務関係年間行事

年間行事	所長会議、主任会議、栄養士会議、保健会議、職員会議、カリキュラム打合せ会議、避難訓練、誕生会
平成20年 4月	新入児受入、事務打合せ会議、交通指導
5月	春の遠足、親子遠足、子どもの日
6月	保育参観と懇談会、担当別打合せ会議
7月	たなばた祭り、プール遊び、0歳沐浴、乳児水遊び
8月	プール遊び、0歳沐浴、乳児水遊び
9月	秋の遠足、総合防災訓練
10月	運動会、交通指導
11月	
12月	防災指導、もちつき、おたのしみ会
平成21年 1月	保育参観と懇談会
2月	節分会、入所時面接
3月	ひなまつり、修了式、新年度準備

(2) 保健関係年間行事

平成20年 4月				
5月	歯科健診	ぎょう虫検査		
6月		ぎょう虫検査後検	視力検査 胸囲測定 (4・5歳児の新入児) 0歳児頭囲・胸囲測定 プール前検査 (眼病、ひふ病、耳疾等)	<ul style="list-style-type: none"> ・職員腸内細菌検査 ・健康診断 ・身長、体重測定 ・清潔検査 (毎月実施) ・0歳児視診
7月				
8月				
9月	歯科健診			
10月			視力検査(3~5歳児)	
11月			胸囲測定(0~5歳児) 0歳児頭囲測定	
12月				
平成21年 1月	歯科健診			
2月			入所時健康診断	
3月				

3. 児童入所委託料

私立保育所振興委託料

年 齢	月 額	備 考
	円	
3 歳 未 満 児	13,100	
3 歳 児	8,300	
4 歳 以 上 児	6,700	
職 員	42,500	(年額)
特 例 パ ー ト	20,200	(年額)
障 害 児 保 育 手 当	40,000	

施 設 名	年 間 延	保 育 所	私 立 保 育 所	合 計
	入 所 児 童 数	入 所 委 託 料	振 興 委 託 料	
	人	円		円
府 中 愛 児 園	3,470	343,032,880	41,663,900	384,696,780
南 分 倍 保 育 園	1,269	131,408,960	13,991,300	145,400,260
高 安 寺 "	2,046	181,962,210	20,650,400	202,612,610
千 春 "	1,712	167,955,380	18,900,500	186,855,880
是 政 "	1,656	185,377,820	18,167,400	203,545,220
晴 見 "	1,009	133,990,130	12,245,900	146,236,030
押 立 "	1,778	168,258,530	19,110,300	187,368,830
府 中 "	1,370	161,910,980	17,044,600	178,955,580
に じ の い ろ "	1,061	134,718,270	13,030,000	147,748,270
山 手 "	906	181,566,100	13,967,100	195,533,200
さ くら ん ぼ "	1,358	167,471,420	17,084,100	184,555,520
押 立 第 二 "	712	118,301,780	9,812,600	128,114,380
わ ら し こ "	1,044	126,949,160	12,699,200	139,648,360
第 2 府 中 "	1,365	155,210,050	16,376,700	171,586,750
府 中 め ぐ み "	419	99,049,040	7,136,500	106,185,540
キ ッ ズ エ イ ド 武 蔵 "	618	90,772,850	7,278,100	98,050,950
管 内 私 立 計	21,793	2,547,935,560	259,158,600	2,807,094,160
管 外 私 立 計	631	53,828,600	2,302,463	56,131,063
管 外 公 立 計	273	15,734,810	510,879	16,245,689
合 計	22,697	2,617,498,970	261,971,942	2,879,470,912

※産休等代替職員費 3,049,830 円

4. 私立保育所運営費貸付金

(年利 2%)

施 設 名	貸 付 金 額	利 子
	円	
府 中 愛 児 園	1,000,000	20,000
南 分 倍 保 育 園	1,000,000	20,000
合 計	2,000,000	40,000

5. 保育所入所児の母の状況

平成20年4月現在 (単位:人)

区 分	外勤常雇	パート	自 営	内 職	出産・疾病 身障・介護	そ の 他	合 計
人 員	2,169	821	191	14	84	317	3,596

6. 児童福祉施設職員研修費補助金

(補助単価1人年額10,000円)

施 設 名	職 員 数	補 助 額
	人	円
府 中 愛 児 園	62	620,000
南 分 倍 保 育 園	18	180,000
高 安 寺 "	28	280,000
千 春 "	32	320,000
是 政 "	28	280,000
晴 見 "	17	170,000
押 立 "	25	250,000
府 中 "	25	250,000
に じ の い ろ "	20	200,000
山 手 "	30	300,000
さ くら ん ぼ "	23	230,000
押 立 第 二 "	19	190,000
わ ら し こ "	23	230,000
第 2 府 中 "	23	230,000
府 中 め ぐ み "	15	150,000
キッズエイド武蔵 "	16	160,000
合 計	404	4,040,000

《保育室に関する事項》

保育室利用状況

(管 内)

(単位:人)

施 設 名	定 員	年 間 延 人 員			月 平 均		
		3 歳 未 満 児	3 歳 以 上 児	合 計	3 歳 未 満 児	3 歳 以 上 児	合 計
西 原 保 育 室	23	147 (44)	0	147 (44)	12.3 (3.7)	0.0 (0.0)	12.3 (3.7)
ごんべのお宿保育園	15	80	98	178 (0)	6.6 (0.0)	8.2 (0.0)	14.8 (0.0)
たけの子保育室	12	143	0	143	11.9 (0.0)	0.0 (0.0)	11.9 (0.0)
やまびこ保育園	17	132 (7)	0	132 (7)	11.0 (0.6)	0.0 (0.0)	11.0 (0.6)
合 計	67	502 (51)	98 (0)	600 (51)	41.8 (4.3)	8.2 (0.0)	50.0 (4.3)

(管 外)

(単位:人)

() 内は管外受託

施 設 数	年 間 延 人 員		
	3歳未満児	3歳以上児	合 計
計 3 か所	65	0	65

《認証保育所に関する事項》

認証保育所利用状況

(管内)

(単位：人)

施設名	定員	年間延人員			月平均		
		3歳未満児	3歳以上児	合計	3歳未満児	3歳以上児	合計
A型							
ポピンズナーサリー京王府中	30	281 (59)	34 (0)	315 (59)	23.4 (4.9)	2.8 (0.0)	26.2 (4.9)
キッズランド府中	30	389 (39)	16 (0)	405 (39)	32.4 (3.2)	1.3 (0.0)	33.7 (3.2)
府中プチ・クレイシュ	45	180 (51)	292 (36)	472 (87)	15.0 (4.3)	24.3 (3.0)	39.3 (7.3)
府中北プチ・クレイシュ	29	121 (67)	146 (54)	267 (121)	10.1 (5.6)	12.2 (4.5)	22.3 (10.1)
エーワン東府中駅前保育園	30	331 (35)	77 (0)	408 (35)	27.6 (2.9)	6.4 (0.0)	34.0 (2.9)
ビジョンランド府中	23	136 (42)	64 (0)	200 (42)	11.3 (3.5)	5.4 (0.0)	16.7 (3.5)
田中保育所	30	398 (51)	24 (26)	422 (77)	33.2 (4.2)	2.0 (2.2)	35.2 (6.4)
府中エンゼルホーム (平成20年4月1日開設)	30	309 (0)	130 (0)	439 (0)	25.8 (0.0)	10.8 (0.0)	36.6 (0.0)
B型							
四谷保育園	18	227 (19)	0 (0)	227 (19)	18.9 (1.6)	0.0 (0.0)	18.9 (1.6)
合計	265	2,372 (363)	783 (116)	3,155 (479)	197.7 (30.2)	65.2 (9.7)	262.9 (39.9)

(管外)

(単位：人)

()内は管外受託

計 19 か所		年間延人員		
		3歳未満児	3歳以上児	合計
		230	75	305

《地域子育て支援に関する事項》

区 分	参加者数 (人)			場 所	実施頻度等	
	親	子	合 計			
子 育 て ひ ろ ば	ポップコーン	4,432	4,870	9,302	文化センター(新町・四谷)、総合体育館、学童クラブ(第9・住吉・白糸台)	各施設週1回 0～3歳児親子
	すきっぷ	2,719	2,967	5,686	市立保育所15か所、文化センター(武蔵台・西府・紅葉丘)	各施設月1回 地域の0～3歳児親子
	ほののぼ	35	35	70	学童クラブ(本宿・第8)	年4回 0歳児親子各10組
	ぬくぬく	41	41	82	市立保育所4か所	各施設2回 地域の0歳児親子各10組
	ここん	20	20	40	公会堂3か所	各施設1回 地域の0歳児親子各10組
	ポップコーンパパ	541	553	1,094	市立保育所15か所	各施設月1回 0～3歳児親子 (主に父)
	保育所園庭開放	5,753	6,723	12,476	市立保育所15か所	各施設週1回
はじめてアート	40	40	80	府中市美術館	年5回 0歳児親子各10組	

児童青少年課

《学童クラブに関する事項》

学童クラブ出席状況

(平成21年3月31日現在)

ク ラ ブ 名	開 所 日 数	延出席人員
	日	人
第一学童クラブ	293	19,578
第二学童クラブ	293	21,164
第三学童クラブ	293	21,478
第四学童クラブ	293	12,683
第五学童クラブ	293	16,041
第六学童クラブ	293	16,358
第七学童クラブ	293	13,429
第八学童クラブ	293	23,076
第九学童クラブ	293	12,219
第十学童クラブ	293	18,908
武蔵台学童クラブ	293	10,645
住吉学童クラブ	293	10,640
新町学童クラブ	293	11,809
本宿学童クラブ	293	18,362
白糸台学童クラブ	293	15,002
矢崎学童クラブ	293	10,564
若松学童クラブ	293	17,561
小柳学童クラブ	293	9,136
南白糸台学童クラブ	293	11,945
四谷学童クラブ	293	15,682
南町学童クラブ	293	12,813
日新学童クラブ	293	8,915
合 計	6,446	328,008

《青少年対策地区委員会共催等に関する事項》

月 日	事 項	参 加 者	会 場
平成20年 8月23日	第29回小学生バレーボールのつどい	人 児童 470 (42チーム)	総合体育館
平成20年11月 1日 ↳ 平成20年11月30日	青少年健全育成街頭広報活動	延べ349	多磨霊園駅ほか 9カ所
平成20年11月20日	青少年健全育成研修会 講師 桂 才賀 氏 落語家 「子どもを叱れない大人たちへ」	75	中央文化センター 講堂
平成21年 2月28日	第21回小・中学生綱引きのつどい	児童 692 (50チーム)	総合体育館

《青少年対策地区正副委員長会に関する事項》

会議開催 4回

《青少年問題協議会に関する事項》

会議開催 2回

《青少年健全育成協力店指定制度に関する事項》

指定店舗数 120店

《青少年・子ども相談に関する事項》

(単位：件)

内 訳	件 数
面接相談	5
電話相談	21
合 計	26 (女20、男6)

《青少年健全育成強調事業に関する事項》

地域青少年ふれあい事業

開催期間	事業数	参加内訳
7月～12月	18事業	人 大人 3,202 児童 4,649
合 計		7,851

《青少年キャンプ訓練場に関する事項》

キャンプ訓練場	場所の使用	場所と用具の使用	用具の使用
	6	21	16

《成人の日記念“青年のつどい”に関する事項》

月 日	対象者	出席者数	出席率	会 場	内 容
平成21年1月12日	人 男 1,350	人 男 867	% 男 64.2	府中の森芸術劇場 どりーむホール	式 典 記念イベント
	女 1,229	女 667	女 54.3		
	合計 2,579	合計 1,534	平均 59.5		

《青少年委員に関する事項》

定例会 12回

職名	氏名
会長	佐藤政利
副会長	小林清秀
委員	相澤源市 青島 章 荒木深香 家光寿美
	植松政数 榎本隆乗 小澤祥子 小泉博徳
	篠塚泰子 鈴木一幸 高水静枝 土井 彰
	富樫幸博 中嶋 信 中田徳彦 野口英一郎
	平岡真佐子 武藤和代

《ジュニアリーダー講習会に関する事項》

(単位：人)

クラス	初級	中級	上級	特技級	サブリーダー
対象者数	25	29	12	17	22

ジュニアリーダー講習会日程表

平成20年 4月13日	開講式	平成20年11月16日	マックカーニバル
平成20年 5月18日	トレッキング	平成20年11月22日	ナイトハイク
平成20年 6月22日	レクリエーション指導①	平成20年12月 7日	親子伝承講習会
平成20年 6月29日	救急救命講習会	平成21年 1月25日	冬のアウトドアフェスタ
平成20年 7月12日	予備キャンプ	平成21年 2月22日	ボランティア体験
～13日		平成21年 3月15日	宿泊事前講習会
平成20年 8月 8日	キャンプ訓練	平成21年 3月28日	総括講習会
～10日		～29日	閉講式
平成20年10月26日	レクリエーション指導②	(14事業 542人)	

《放課後子ども教室事業に関する事項》

区分	実施日数(延)	参加者数(延)
小学校(22校)	4,946日	115,156人



環 境 安 全 部



防 災 課

《消防に関する事項》

1. 火災発生状況（暦年で集計）

(1) 火災種類別発生状況

(単位：件)

種 別	建 物 火 災	車 両 火 災	そ の 他	合 計
件 数	50	0	38	88

(2) 原因発生状況

(単位：件)

原 因	放火及び疑い	た ば こ	ガスコンロ	電気関係	そ の 他	合 計
件 数	23	20	13	12	20	88

(3) 火災損害見積額

(単位：円)

種 別	建 物	車 両	そ の 他	合 計
金 額	154,696,300	0	642,760	155,339,060

2. 消 防 団

(1) 構成（階級別団員数）

(単位：人)

種 別	団 長	副団長	分団長	副分団長	部 長	班 長	団 員	合 計
定 員	1	6	18	36	36	36	287	420
実 数	1	6	18	36	36	36	287	420

(2) 出動別団員数

(単位：回、人)

種 別	火 災	訓 練	警 戒	その他	合 計
出 動 回 数	59	74	21	47	201
延 団 員 数	2,816	1,697	1,342	671	6,526

(3) 主要訓練・会議等

(単位：回)

主要訓練・会議名	回数	主要訓練・会議名	回数
消防団員入退団式	1	本 団 会 議	9
規 律 訓 練	1	分 団 長 会 議	8
消防施設総点検訓練	2	新 入 団 員 訓 練	1
ポンプ操法訓練	166	幹 部 訓 練 研 修	1
ポンプ操法審査会	1	東京都消防訓練所訓練	6
合同水防演習	1	機 関 員 運 用 訓 練	1
出 初 式	1	機 関 員 交 通 安 全 講 習 会	1
総 合 防 災 訓 練	1		

(4) 主要行事

行 事 内 容	月 日	場 所
合 同 水 防 演 習	平成20年 5月11日	是政4丁目先 多摩川緑地
防 災 都 市 視 察	平成20年 6月 1日～ 2日	徳島県徳島市 他
総 合 防 災 訓 練	平成20年 8月31日	武蔵台2丁目 武蔵台少年野球場 他
ポ ン プ 操 法 審 査 会	平成20年10月12日	小柳町 旧現業事務所
震 災 訓 練 市 街 地 遠 距 離 送 水 訓 練	平成20年10月18日	市民プール～大國魂神社前
震 災 消 防 訓 練	平成20年12月30日	府中市役所～各防災センター
災 害 時 参 集 訓 練	平成20年10月28日	府中市役所、各施設、小中学校（初動班のみ）
健 康 増 進 事 業	平成20年10月19日	府中第一小学校
秋 の 火 災 予 防 運 動	平成20年11月 9日～15日	市内全域
歳 末 特 別 警 戒	平成20年12月28日～30日	市内全域
出 初 式	平成21年 1月 7日	府中公園
春 の 火 災 予 防 運 動	平成21年 3月 1日～ 7日	市内全域

(5) 各種関連行事

(単位：回)

会 議 名	関 連 行 事	回 数
東 京 都 消 防 協 会	通 常 総 会	1
	臨 時 総 会	1
	幹 部 研 修 会	1
三 多 摩 消 防 団 連 絡 協 議 会	定 例 総 会	1
	団 長 研 修 会	1
北 多 摩 地 区 消 防 団 連 絡 協 議 会	定 例 総 会	1
	臨 時 総 会	1
	正 副 団 長 研 修 会	1
	指 揮 者 会 議	1
	消 防 大 会	1
	親 善 ソ フ ト ボ ー ル 大 会	1
隣 接 三 市 地 区 消 防 連 絡 協 議 会 研 修 会	研 修 会	2

3. 委託消防

- (1) 金額 2,634,088千円
- (2) 会議 三多摩地区消防運営協議会 総会・定例会 各1回

4. 消防施設

- 多目的防火貯水槽新設 1基
- 府中第二中学校内 (100t)

《災害対策に関する事項》

1. 府中市防災会議

- (1) 審議事項 ①府中市地域防災計画の修正について
- ②府中市総合防災訓練の実施について
- (2) 開催回数 2回 (内地震部会1回)

2. 防災訓練等

(1) 総合防災訓練 平成20年8月31日(日) 武蔵台少年野球場

参加人員 1,048人

参加機関 府中市、府中市消防団、府中消防署、府中警察署 他

参加機関及び人員

参加機関	人員	参加機関	人員
府中市	76	赤十字奉仕団	55
多摩府中保健所	0	(飛行隊を含む)	
府中警察署等	19	府中市建設業協会等	71
府中消防署等	66	府中市社会福祉協議会	15
府中市消防団	97	東京都トラック協会多摩支部	2
ライフライン事業者	17	府中市プロパンガス商工組合	2
府中市医師会	3	女性防火の会	80
府中市歯科医師会	7	防災ボランティア	23
府中市接骨師会	2	自治会、自主防災組織等	476
府中市薬剤師会	2	武蔵府中郵便局	2
航空自衛隊府中基地	10	NPO法人(防災講師)	4
陸上自衛隊第1師団	13		
府中消友会	6	合計	1,048

(2) 合同水防演習 平成20年5月11日(日) 是政4丁目先 多摩川左岸 多摩川緑地

参加人員 338人

参加機関 府中市、府中市消防団、府中消防署、災害ボランティア、自主防災組織 他

参加機関及び人員

参加機関	人員	参加車輛等	台数
府中市	30	消防車両他	10台
府中市消防団	97		
府中消防署	121		
その他	90		
合計	338		

(3) 職員参集訓練 平成20年10月28日(火) 府中市役所・各施設

参加人員 779人

(4) 職員参集訓練に伴う初動班活動訓練 平成20年10月28日(火) 市内各小中学校 他

参加人員 119人

(5) 地域防災訓練等に伴う起震車出動回数 105回

参加人員 11,422人(学校含む)

(6) 自主防災組織の結成

震災時の同時多発的な発災を想定し、防災機関の対応が困難なことから、市民自らの手で街を守るため、自主防災組織の結成を促進し、市民の防災行動力を高揚させている。

《火災共済に関する事項》

加入状況等

区 分	共済期間1年	共済期間2年	共済期間3年	合 計	種類、件数	見舞金給付額 (円)
一 般	1,342	109	1,223	2,674	全焼 0	0
70 歳 以 上	156	12	600	768	半焼 0	0
遺族基礎年金	1	0	0	1	部分焼 0	0
生活保護	48	0	0	48	負傷 0	0
心身障害	9	4	225	238	水損 0	0
合 計	1,556	125	2,048	3,729	0	0

《国民保護に関する事項》

府中市国民保護図上訓練

平成20年8月4日(月) 府中市役所

参加人員 28人

参加機関 府中市、府中市消防団、府中消防署、府中警察署、
航空自衛隊

環境政策課

《衛生害虫に関する事項》

ハチの処理

種 別	件 数
スズメバチ	175
ミツバチ・アシナガバチ他	12
はち駆除相談他	323

《樹木害虫駆除に関する事項》

自主駆除用機器貸出し関係

貸出期間	貸出場所	貸出機器	貸出実績(延べ)
平成20年 4月 1日～ 3月31日	本 庁 文化センター	簡易噴霧器(ツリースプレー)	213台
		電 動 噴 霧 器	2台
		高 枝 切 り 鋏	188本

《空地整備に関する事項》

雑草地整備状況

雑草地総面積	整備面積	未整備面積	整備率
m ²	m ²	m ²	%
91,442	88,134	3,308	96.4

《まちな環境美化推進に関する事項》

1. 美化推進活動状況

活動内容	実施数
自 主 清 掃	5,760 人
環境美化の日啓発活動	1,443 人
喫煙禁止路線パトロール	225 回
喫煙マナーアップキャンペーン	284 人

2. 啓発表示板等の設置等

表示板の種類	設置数
喫煙禁止路線路面シール	100 枚

《市民清掃に関する事項》

市民運動実施結果

実施内容	実施日	参加人員	ごみ収集量	備考
多摩川清掃市民運動	平成20年 4月20日	4,160 人	8.63 t	第35回

《ねこ去勢不妊手術費補助金に関する事項》

区分	去勢手術		不妊手術		計	
	数	金額	数	金額	数	金額
	匹	円	匹	円	匹	円
飼い猫	150	600,000	149	894,000	299	1,494,000
野良猫	39	312,000	69	994,400	108	1,306,400

《屋外広告物に関する事項》

1. 屋外広告物処理数

違反広告物の種類	撤去数
	枚
はり紙	11,463
はり札	12,191
立看板	145
変形看板	85
合計	23,884

2. 屋外広告物許可件数

区分 種類	都の許可分				市の許可分			
	件数	基数	数量	手数料	件数	基数	数量	手数料
広告塔	17	20	368	1,184,960	-	-	-	-
広告板	79	173	629	2,025,380	70	182	315	1,014,300
広告旗	-	-	-	-	1	-	10 (本)	4,500
広告幕	-	-	-	-	6	-	8 (張)	7,920
アドバルーン	-	-	-	-	1	-	2 (個)	5,700
合計	96	193	997	3,210,340	78	182	335	1,032,420

《環境整備等に関する相談》

(単位：件)

内容	件数
ペット(犬・猫等)	104
屋内害虫	102
屋外害虫	33
樹木	15
雑草	62
違法看板	8
美化条例関係	22
八子類関係	510
野生動物	61
その他	45
合計	962

《工場認可申請に関する事項》

受付、認可状況

区 分	受付件数	認可件数
工場設置認可申請	4	5
工場変更認可申請	3	3
合 計	7	8

注. 工場設置認可申請のうち1件は、19年度の受付。

《苦情に関する事項》

受付状況

現 象	件 数
ばい煙	25
粉じん	7
有害ガス	0
悪臭	4
水質汚濁	0
騒音	45
振動	2
電波障害	1
その他	5
合 計	89

《各種届出事務に関する事項》

1. 東京都環境確保条例に基づく届出件数

(単位: 件)

区 分	件 数
工事完成届	7
工場廃止届	4
工場氏名等変更届・承継届	6
指定作業場設置届	9
指定作業場変更届	2
指定作業場廃止届	1
指定作業場氏名変更届	7
地下水揚水量報告書	44
石綿含有建築物解体等工事施工計画届	0
化学物質使用量等報告書	29
土壌汚染状況調査届	2
合 計	111

2. 各種法律等に基づく届出件数

(単位: 件)

法 律 名	区 分	件 数
騒音規制法	特定施設設置届	4
	数と氏名等の変更届	3
	特定建設作業実施届	58
振動規制法	特定施設設置届	4
	数と氏名等の変更届	2
	特定建設作業実施届	42

《大気汚染調査に関する事項》

調 査 名		調 査 数	調 査 期 間	調 査 項 目
大 気 汚 染 調 査	常時測定局	4か所	通 年	窒素酸化物、一酸化炭素、 浮遊粒子状物質
	移動測定車	6か所	各1か月 (交通量は1日間)	浮遊粒子状物質、窒素酸化物、 一酸化炭素、交通量
酸 性 雨 調 査		1か所	通 年	常時測定項目 4 成分分析項目 8
ダイオキシン類調査(大気)		5か所	年1回 2月	

《水質汚濁調査に関する事項》

調 査 名	調査地点数	調 査 回 数	調 査 項 目 数
用排水路水質調査	6	毎月1回	生活環境項目 6
多摩川水質調査	2		
多摩川及び関連河川水質合同調査	1	年2回	生活環境項目 12 健康項目 18 その外の項目 6
用排水路中の有害物質調査	4	年1回	生活環境項目 3 健康項目 8 その外の項目 6
湧 水 調 査	1	年2回	健康項目 3 生活環境項目 6 その外の項目 1
地 下 水 調 査	18	年2回	生活環境項目 1
	5	年1回	健康項目 3
	1	毎月1回	その外の項目 1 健康項目 3

《騒音、振動調査に関する事項》

調 査 名	調 査 数	調 査 期 間	調 査 項 目
道路交通騒音振動調査	10か所	各 1~3 日	騒音・振動・交通量

《環境保全普及啓発に関する事項》

1. 施設見学会

事業名	見学場所	実施日	参加者数
府中かんきょう塾2008 環境月間バス見学会	株式会社東芝 横浜事業所 三栄レギュレーター株式会社	平成20年6月27日	28名

2. エコハウス設備設置助成状況

雨水浸透枳の設置及びエコハウス設備の設置に対して助成を行った。

雨水浸透枳	0件
二酸化炭素冷媒ヒートポンプ	38件
潜熱回収型給湯器	47件
ガスエンジン給湯器	8件
太陽光発電システム	17件
太陽熱高度利用システム	0件
雨水貯留槽	0件

《環境学習に関する事項》

環境学習事業

区分	参加人数(人)	実施回数・期間
講座	124	7回 6~3月
府中市環境フェスタ	2,615	1回 6月
府中NPOボランティアまつり 「環境部門」	405	1回 11月
講演会	220	1回 3月

《市民ボランティア環境調査に関する事項》

市民ボランティア環境調査

調査名	参加人数	実施回数・期間
市民酸性雨調査	25人	8・9月
二酸化窒素調査	延べ63	7回 6・9・12・3月
野鳥調査	延べ130	13回 通年
小川の生き物調査	36	1回 9月
植物観察(草花)調査	延べ89	13回 通年
西府湧水水量等調査	延べ25	14回 通年
水域自然環境(水田)調査	延べ511	7回 5~10月

《府中市環境審議会に関する事項》

1. 目的 府中市の環境の保全に関する重要事項について調査及び審議する
2. 委員数 15人(学識経験者・民間団体・事業者・公募市民より選出)
3. 開催回数 2回

《環境マネジメントシステムに関する事項》

1. 府中市職員エコ・アクションプラン（府中市職員による環境負荷低減のための率先実行及び地球温暖化防止計画）の実施
2. 職員環境研修 10回
3. 環境監査の実施 1回 5日間
4. ISO14001定期審査 1回 2日間
5. 環境報告書の作成

地域安全対策課

《交通安全に関する事項》

1. 春・秋の交通安全運動

区 分	期 間
春	平成20年 4月 6日～15日
秋	平成20年 9月21日～30日

2. 諸行事

(1) 交通安全市民のつどい

実 施 日	参 加 者 数
平成20年 4月 4日 (金)	220人

(2) 小学生・高齢者自転車競技大会

実 施 日	参 加 者 数
平成20年 5月17日 (土)	191人

3. 交通安全作文コンクール

区 分	作 文 点
応 募 数	202
入 選 数	26

4. 幼児交通安全教室職員派遣事業

派 遣 回 数	参 加 者 数
21回	幼 児 3,023 人
	保 護 者・先 生 等 844
合 計	3,867

5. 競馬場周辺駐車台数調査実施状況

区 分	地 点 数	実 施 日
競馬場周辺	昼間 44地点	平成20年 6月 1日、平成20年11月 2日

6. 府中市交通安全対策審議会

開 催 回 数
1回

《自転車対策に関する事項》

1. 駅前放置自転車クリーンキャンペーン

期 間	実 施 場 所
平成20年10月22日 (水) ～31日 (金)	府中駅、東府中駅、府中本町駅、分倍河原駅、中河原駅、 武蔵野台駅、多磨駅、多磨霊園駅、北府中駅の9駅

2. 放置自転車撤去返還状況

(単位:台)

撤去台数	告示台数	通知台数	返還台数
9,442	9,435	4,744	5,122

3. 駅周辺自転車駐車場増減表

(単位:台)

区 分	平成20年 4月 1日		年 度 中 増 減		平成21年 3月31日	
	箇所数	収容台数	箇所数	収容台数	箇所数	収容台数
武蔵野台	4	1,168			4	1,168
多磨霊園	3	1,602			3	1,602
東府中	3	1,884			3	1,884
府中	5	5,232		-147	5	5,085
分倍河原	6	4,205		-10	6	4,195
中河原	7	2,696		5	7	2,701
府中本町	2	1,253			2	1,253
西北府中	0	0	2	882	2	882
多磨	2	1,430			2	1,430
白糸台	2	533			2	533
競艇場前	1	155			1	155
是政	1	260			1	260
府中競馬正門前	-	-			-	-
合 計	38	20,948	2	730	40	21,678

4. 駅周辺自転車利用状況

平成20年10月22日調査 (単位:台)

駅 名	利 用 台 数		自転車駐車場利用台数		放置台数
	自転車	バイク	自転車	バイク	自転車
武蔵野台	1,159	29	1,148	28	11
多磨霊園	813	17	807	16	6
東府中	1,096	23	1,042	15	54
府中	3,822	284	3,514	266	308
分倍河原	3,256	103	3,195	91	61
中河原	1,744	82	1,723	80	21
府中本町	1,166	80	1,161	78	5
西北府中	1,146	16	1,146	16	0
多磨	411	9	400	7	11
白糸台	493	24	493	24	0
競艇場前	196	1	116	0	80
是政	221	1	214	0	7
府中競馬正門前	0	0	0	0	0
合 計	15,523	669	14,959	621	564

《交通安全施設に関する事項》

1. 補修状況

施設名	基数
道路反射鏡点検清掃	540件
交通安全灯修理	1,329基
道路反射鏡修理	105基
とびだし標識修理	0基
道路区画線修理	14,334.90m
通学路標示板修理	125枚

2. 工事状況

施設名	基数
交通安全灯設置	35基 (内建替31基)
交通安全灯塗装	20基
道路反射鏡設置	13基 (内建替12基)
T・十字路カラー舗装	2か所 (239.51㎡)
通学路カラー舗装	4か所 (72.10㎡)
路側帯カラー舗装	3路線 (517.50㎡)
交差点注意点滅器設置	11基 (内建替8基)
警戒標識灯設置	0基
交差点地点名標示板設置	4か所 (7基)

《交通災害共済に関する事項》

加入給付状況

加入者別	会員数	会費	事故件数	見舞金支給額
	人	円	件	円
小・中学生	20,163	8,065,200	31	1,440,000
3・4・5歳児	6,632	2,652,800	19	650,000
生活保護者	104	52,000	2	50,000
遺族基礎年金受給者	13	6,500	0	0
心身障害者	645	322,500	6	510,000
一般	16,270	14,024,000	147	21,210,000
合計	43,827	25,123,000	205	23,860,000

・人口 245,032人 ・Aコース 11,778人
 ・加入率 17.9% ・Bコース 32,049人

《市営駐車場に関する事項》

利用状況

(単位：台)

総利用台数	一般車利用台数	事業車利用台数
641,767	581,870	59,897

※収容台数 425台

《防犯に関する事項》

1. 地域防犯パトロール

実施日数
179日

2. 府中市安全安心メール

登録者数	配信回数
5,420人	133回

3. 犬のお散歩パトロール

登録者数
273人

4. 諸行事

(1) 地域安全リーダー講習会

実施日	受講生
平成20年10月11日	72人

(2) 地域安全市民のつどい

実施日	参加者数
平成20年10月9日	260人

《防犯灯に関する事項》

防犯灯修理及び工事件数

(単位：基、件)

新設	建替	撤去	その他	修理状況		
				球交換	その他	計
53	38	9	55	3,343	561	3,904

《コミュニティバス運行に関する事業》

コミュニティバス運行実績

(単位：人)

路線	利用者数
多磨町ルート	403,717
是政循環	278,894
北山町循環	251,500
南町・四谷循環	421,444
押立町・朝日町循環	253,465
合計	1,609,020

上下水道課

《工事に関する事項》

1. 建設工事

工事名	工事概要		工期
	口径 (mm)	铸铁管延長 (m)	
道路新設及び拡幅工事に伴う配水管布設工事	50~200	4,375.9	平成20年 6月 3日) 平成21年 3月10日
その他拡充計画に伴う配水管等布設工事	50~100	405.3	平成20年 9月 3日) 平成21年 2月27日

2. 改良工事

工事名	工事概要		工期
	口径 (mm)	铸铁管延長 (m)	
導・配水管布設替工事	口径 (mm)	铸铁管延長 (m)	平成20年 7月23日) 平成21年 3月10日
	50~250	2,204.7	
給水管布設替工事	口径 (mm)	栓数 (箇所)	平成20年 5月23日) 平成21年 3月10日
	20~75	648	

3. 受託工事

工事名	工事概要		工期
	口径 (mm)	铸铁管延長 (m)	
道路工事に伴う導配水管移設及び管種変更工事	75~250	238.7	平成20年 10月22日) 平成21年 3月13日

4. 修繕工事状況

(単位：件)

配水管類	給水管類	水栓類	合計
1	347	150	498

《委託に関する事項》

漏水調査

調査地区	調査区間	各戸調査	漏水発見件数
市内中北部地区	55.0km	5,950戸	15件

《配水に関する事項》

配水・取水・受水状況

区 分	平成 20 年 度	比 率
総 配 水 量	27,742,140 m ³	100.0 %
自己水(地下水)	12,057,230	43.5
都水(河川水)	15,684,910	56.5
一 日 最 大 配 水 量	85,090	100.0
自己水(地下水)	36,980	43.5
都水(河川水)	48,110	56.5
一 日 平 均 配 水 量	76,005	100.0
自己水(地下水)	33,032	43.5
都水(河川水)	42,973	56.5

《府中都市計画下水道事業受益者負担金制度に関する事項》

賦課区域	a 調定額	b 収入額	b/a 収入率
徴収猶予取消分	672,858円	672,858円	100.0%

《下水道普及に関する事項》

1. 公共下水道水洗普及状況

全 域 (A)	処 理 区 域 (B)	面積普及率 (B/A)
2,725ha	2,725ha	100%

水 洗 普 及 状 況		
処 理 区 域 (A)	水洗化世帯 (B)	普及率 (B/A)
115,696世帯	115,632世帯	99.9%

2. 汚水量状況

汚 水 区 分	汚 水 量
水 道 使 用 者	26,774,521 m ³
井 戸 使 用 者	2,549,540
公 衆 浴 場 営 業 者	74,880
合 計	29,398,941

3. 下水道使用料収入状況

調 定 額	収 入 額	収 入 率
2,254,572,405 円	2,227,209,506 円	98.8%

4. 排水設備検査件数 22件/年
 5. 工場排水水質検査回数 155件/年
 6. 公共下水道水質検査回数 44件/年

《下水道維持に関する事項》

件名	概要	工期
下水道管清掃委託	φ250mm～2,700mm L=24,101.27m	平成20年 4月11日)
	土砂・モルタル・木根等除去	平成21年 3月31日
既設下水道管調査委託	目視調査 人孔 6,816か所 L=174,347.13m	平成20年 4月11日)
	潜行調査 L= 31,076.14m	平成21年 3月31日
下水道台帳システム整備委託	台帳管理システム整備 1式	平成20年 4月 1日) 平成21年 3月31日
維持工事	蓋取替等 321か所	平成20年 4月 1日
	下水道施設維持補修工事 58件)
	第一都市下水路補修工事 115.00m)
	下水管更生工事 959.30m	平成21年 3月31日

《下水道工事に関する事項》

工事内訳

公共下水道

公道水管布設工事等

工事件名	工事概要	工期
都市計画道路3・4・7号水管布設工事	設置 φ250mm L=90.10m	平成20年 4月 1日)
	人孔5か所	平成21年 3月13日

《流域下水道に関する事項》

流域下水道建設事業市町村負担金説明会 3回

《各種協議会と協同活動に関する事項》

1. 流域下水道北多摩一号処理区協議会 3回
2. 流域下水道野川ブロック協議会 3回
3. 野川・仙川改修促進期成同盟 3回
4. 日本下水道協会 1回
5. 日本下水道協会関東地方支部 1回
6. 日本下水道協会東京都支部 2回
7. 多摩地区下水道事業積算施工適正化委員会 10回

《各種調査に関する事項》

下水道実施計画をはじめ公共下水道に関する各種調査 62件

《各種指導に関する事項》

1. 開発行為に対する下水道施設の指導 24回
2. 中高層建築物等に対する下水道施設の指導 38回

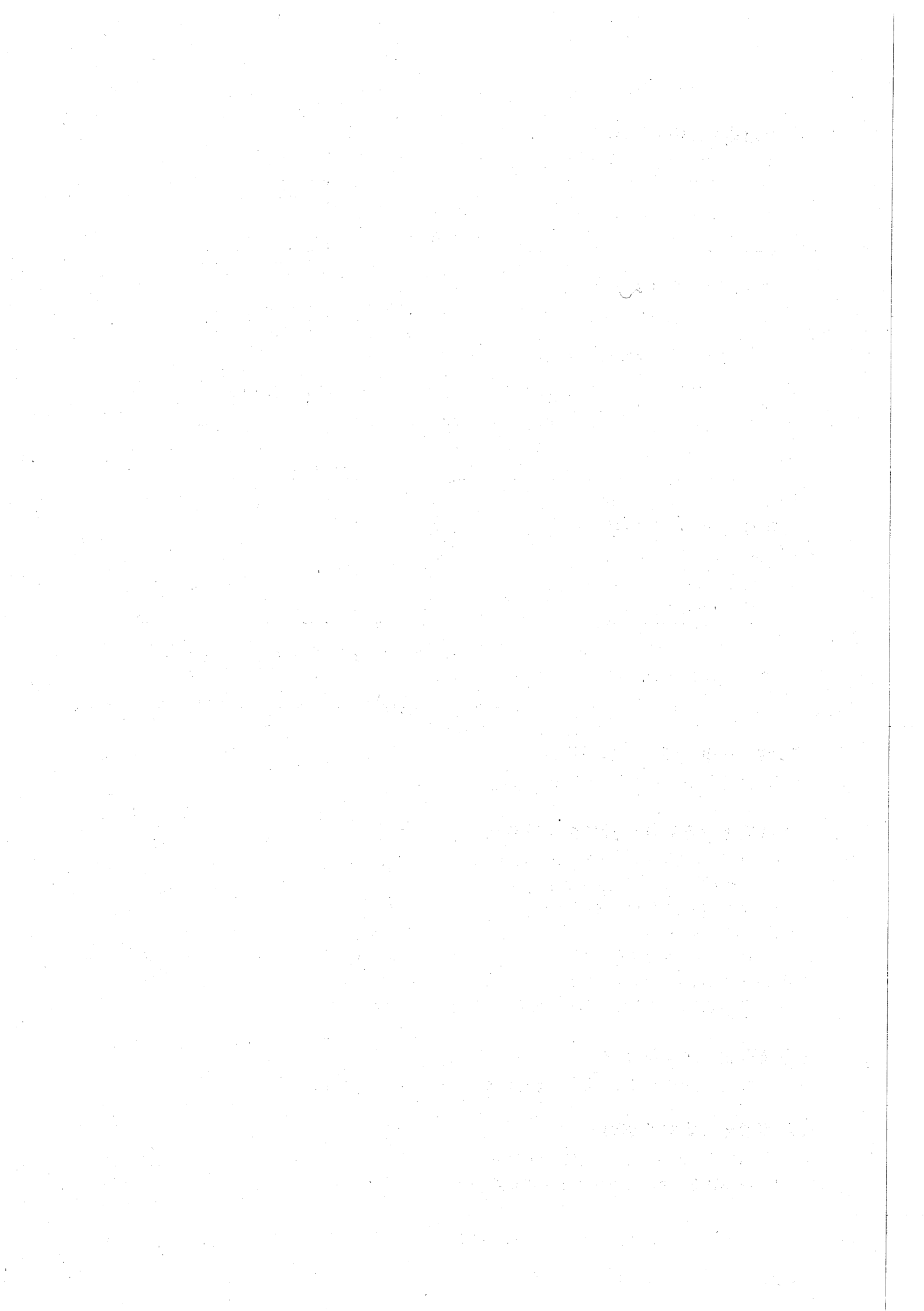

水 と 緑 事 業 本 部



公園緑地課

《都市公園及び遊び場に関する事項》

1. 公園工事状況

工 事 件 名	工 事 概 要	工 期
新宿山谷公園（仮称） 築造工事	整備面積	1,033.21㎡
	ダスト舗装	558.0㎡
	かまどベンチ設置	3.0基
	照明灯設置	5.0基
	水飲み器設置	1.0基
	トイレ設置	1.0基
	フェンス設置	138.2m
小柳町第3公園整備工事	フェンス撤去	73.5m
	フェンス新設	80.0m
	擬木板土留め設置	40.0m
	透水性アスファルト舗装	13.8㎡
	ダスト舗装	104.5㎡
押立公園ほか4か所園内 整備工事	押立公園 池施設撤去	1.0式
	造成・張芝	1.0式
	府中崖線小柳町緑地	波板設置 33.4m
	是政広場	アスファルト舗装 373.6m
		ガードフェンス取替 72.0m
	南町公園	ネットフェンス撤去新設 101.6m
	ダスト舗装 950.0m	
府中公園ほか4か所園内 整備工事	府中公園	インターロッキングブロック舗装 110.7㎡
		擬石平板据え直し 80.2㎡
		テーブル撤去 2.0基
		ベンチ撤去 4.0基
	多磨町公園	ブランコ撤去新設 1.0基
	矢崎防災公園	ポンプ修理 1.0式
	白糸台北公園	ボール飛び出し防止用ネット設置 1.0式
郷土の森公園	メッシュフェンス設置 44.0m	
府中多摩川かぜのみち スロープ設置・舗装整 備工事	スロープ設置	1.0か所
	薄層カラー舗装	247.5㎡
	路面標示	8.0か所
	区画線設置	60.0m
押立公園ほか41か所塗 装工事	鉄部塗装	1,139.55㎡
	木部塗装	615.67㎡
	コンクリート部塗装	211.13㎡
せせらぎ公園ほか4か所 遊具設置工事	複合遊具撤去新設	1.0基
	砂場枠設置	1.0基
	砂場設置	3.0基
平和の森公園ほか7か所 照明灯・時計設置工事	照明灯撤去新設	9.0基
	照明灯設置	3.0基
	時計移設	1.0基
	時計設置	2.0基

(つづき)

工 事 件 名	工 事 概 要	工 期
小田分前田公園ほか19 か所外柵改良・看板補 修工事	ネットフェンス設置 36.3m	平成20年 9月10日)
	金網取替 198.0m	
	メッシュフェンス設置 150.0m	平成20年11月20日
	制札板改良 15.0基	
白糸台中央公園ほか28 か所ベンチ補修工事	ベンチ板取替 136.0基	平成20年10月22日)
	サークルベンチ板取替 4.0基	平成20年12月15日
四谷下堰緑地整備工事	単管柵撤去 151.2m	平成20年 5月21日)
	フェンス設置 156.9m	平成20年 7月25日
是政緑道ほか2か所整備 工事	透水性アスファルト舗装 753.7㎡	平成20年12月10日)
	インターロッキングブロック舗装 21.4㎡	
	緑道名板設置 2.0基	平成21年 3月19日
	擬木ロープ柵設置 50.0基	
金塚桜広場(仮称)新 設工事(第1工区)	ダスト舗装 1,240.0㎡	平成20年11月19日) 平成21年 3月13日
	整備面積 約1,700㎡	
	敷地造成 1,700㎡	
	植栽 高木4本 低木235株 地被類350株 芝636㎡	
	フェンス 98.0m	
郷土の森公園園路等整 備工事(第1工区)	流れ整備 46.0m	平成21年 2月18日) 平成21年 7月 3日
	整備面積 約12,000㎡	
	植栽 移植13本 高木6本	
	舗装 約3,100㎡	
	給排水設備 1.0式	
	照明灯設置 13.0基	
	水飲み設置 2.0基	
	トイレ設置 1.0基	
涼亭・橋手摺改修 1.0式		
郷土の森公園修景池改 修工事(その1)	コンクリート目地防水処理 259.8m	平成21年 9月17日)
	コンクリート底部床版撤去新設 292.9㎡	
	噴水ポンプ撤去新設 1.0基	平成21年 3月19日
	蓮池設置 2.0基	
	蓮池送水管 310.0m	
	井戸水送水管 208.6m	
	電気設備 1.0式	
郷土の森公園修景池改 修工事(その2)	汚水用小型マンホール設置 10.0基	平成21年 1月14日)
	汚水管 169.9m	
	雨水用小型マンホール設置 15.0基	平成21年 3月19日
	雨水管 237.1m	
	雨水用浸透人孔設置 1.0基	
二ヶ村緑道築造工事	整備面積 約1,360㎡	平成20年10月22日) 平成21年 3月 6日
	植栽 中木6本 低木841株 地被類1,555株	
	舗装 約545.4㎡	
	フェンス設置 113.3m	
	照明灯設置 4.0基	
	浸透柵 8.0基	
	排水設備 1.0式	
新田川緑道整備工事	整備面積 約950㎡	平成20年12月 3日) 平成21年 3月13日
	流れ整備 125.0m	
	植栽 低木30株 芝250㎡	

2. 測量・設計委託状況

委 託 件 名	委 託 概 要	期 間
府中基地跡地留保地公園整備基本方針ほか調査検討委託	府中基地跡地留保地における公園整備のコンセプトの検討・作成 郷土の森公園周辺拠点整備に係る都市計画変更の検討	平成20年12月3日) 平成21年3月27日
金塚桜広場（仮称）実施設計委託	実施設計 約7,600㎡	平成20年5月8日) 平成20年10月31日
郷土の森公園園路整備等実施設計委託	実施設計 約30,000㎡	平成20年11月5日) 平成21年3月27日
二ヶ村緑地費用対効果分析調査業務委託	費用対効果分析 2.9ha	平成20年9月3日) 平成20年10月31日
郷土の森公園複合施設（仮称）基本設計委託	建物延床面積 1,000㎡（検討面積）	平成20年11月5日) 平成21年5月29日
府中市水と緑のネットワーク再整備調査・検討業務委託	調査・評価解析 下河原緑道ほか5路線	平成20年11月26日) 平成21年3月27日

3. 管理委託

委 託 件 名	委 託 概 要	期 間
公園等便所清掃業務委託	片町公園ほか97か所の便所清掃 （施設規模 1.0㎡～28.0㎡）	平成20年4月1日) 平成21年3月31日
公園等清掃業務委託	公園等170か所の清掃、除草などを地元団体112 （自治会、老人会、子供会など）へ委託	平成20年4月1日) 平成21年3月31日
公園等清掃除草業務委託 （シルバー人材センター単価契約）	公園89か所、仲よし広場等21か所の清掃、除草 多摩川緑地5か所の清掃、除草、草刈	平成20年4月1日) 平成21年3月31日
公園等除草等業務委託（第1工区）	平和の森公園ほか38か所の植樹帯、草刈、除草及び芝生地の手入れ	平成20年4月1日) 平成20年11月28日
公園等除草等業務委託（第2工区）	小柳公園ほか23か所の植樹帯、草刈、除草及び芝生地の手入れ	平成20年4月1日) 平成20年11月28日
公園等除草等業務委託（第3工区）	寿中央公園ほか25か所の植樹帯、草刈、除草及び芝生地の手入れ	平成20年4月1日) 平成20年11月28日
府中公園ほか2か所除草業務委託	府中公園、すずかけ公園及び郷土の森公園植樹帯 除草、草刈及び芝生地の手入れ	平成20年4月1日) 平成21年1月30日
公園等池流れ清掃業務委託	府中公園ほか2か所の池流れ清掃 府中公園 池流れ15回・落葉20回 多摩川緑地（小柳地区）池流れ13回 平和通り広場公園 壁4回	平成20年4月1日) 平成21年3月31日

4. 作業委託

委託件名	委託概要	期間
公園等日除け設置及び取外し作業委託	小柳公園ほか40か所によしずを張り、秋に取り外す	平成20年 7月 2日) 平成20年10月31日
都市公園台帳作成委託	図面作成 入力基図作成 A=8,048.59㎡ 12公園 ファイルデータ形式変換 243公園	平成21年 1月21日) 平成21年 3月19日
砂場殺菌作業委託	寿中央公園ほか177か所の砂場消毒及び北山町第2公園ほか4か所の検体分析	平成20年 7月16日) 平成20年11月28日

《緑化に関する事項》

1. 公共施設工事状況

工事件名	工事概要	工期
郷土の森公園修景池ほか2か所ハス池整備工事	ハス掘出 165.5㎡	平成21年 1月21日)
	ハス植付 281.2㎡	
	荒木田搬出 62.9㎡	平成21年 3月19日
	荒木田搬入 88.1㎡	
	案内板設置 3.0基	
三ヶ村遊歩道ほか2か所公共施設植栽工事	中木植栽 1.0本	平成20年12月10日)
	低木植栽 5.0株	
	低木移植 167.0株	平成21年 3月19日
	地被植栽 4,590.0鉢	
	張芝 180.0㎡	

2. 管理委託

委託件名	委託概要	期間
低木刈込委託（第1工区）	おおい山公園ほか67か所の低木刈込み 13,321.6㎡	平成20年 5月 8日) 平成20年 7月31日
低木刈込委託（第2工区）	五柳公園ほか53か所の低木刈込み 14,222.8㎡	平成20年 5月 8日) 平成20年 7月31日
低木刈込委託（第3工区）	あかまつ林ほか45か所の低木刈込み 9,368.5㎡	平成20年 5月 8日) 平成20年 7月31日
低木刈込委託（第4工区）	芝間公園ほか43か所の低木刈込み 14,183.3㎡	平成20年 5月 8日) 平成20年 7月31日
低木刈込委託（第5工区）	さんかく公園ほか51か所の低木刈込み 12,594.3㎡	平成20年 5月 8日) 平成20年 7月31日
低木刈込委託（第6工区）	宮前公園ほか53か所の低木刈込み 14,168.6㎡	平成20年 5月 8日) 平成20年 7月31日
郷土の森公園低木刈込み委託	郷土の森公園の低木刈込み 10,387.0㎡	平成20年 5月 8日) 平成20年 7月31日

(つづき)

委 託 件 名	委 託 概 要	期 間
夏期剪定委託(第1工区)	浅間町公園ほか64か所 常緑樹 164本・針葉樹 21本・落葉樹 62本・ 中低木 20本	平成20年 5月28日) 平成20年11月28日
夏期剪定委託(第2工区)	小柳公園ほか70か所 常緑樹 200本・針葉樹 20本・落葉樹 91本・ 中低木 25本	平成20年 5月28日) 平成20年11月28日
夏期剪定委託(第3工区)	新町北公園ほか48か所 常緑樹 159本・針葉樹 18本・落葉樹 74本・ 中低木 20本	平成20年 5月28日) 平成20年11月28日
夏期剪定委託(第4工区)	本町第2児童公園ほか60か所 常緑樹 192本・針葉樹 16本・落葉樹 85本・ 中低木 20本	平成20年 5月28日) 平成20年11月28日
夏期剪定委託(第5工区)	武蔵台第3公園ほか58か所 常緑樹 162本・針葉樹 14本・落葉樹 106本・ 中低木 70本	平成20年 5月28日) 平成20年11月28日
夏期剪定委託(第6工区)	四谷第4公園ほか53か所 常緑樹 148本・針葉樹 16本・落葉樹 84本・ 中低木 80本	平成20年 5月28日) 平成20年11月28日
夏期剪定委託(郷土の森)	常緑樹 122本・針葉樹 13本・落葉樹 85本・ 中低木 80本	平成20年 5月28日) 平成20年11月28日
府中崖線西府地区・市川緑道剪定委託	常緑樹 26本・落葉樹 92本	平成20年 6月25日) 平成20年 9月26日
冬期剪定委託(第1工区)	浅間町公園ほか66か所 常緑樹 36本・針葉樹 30本・落葉樹 145本・低木基本剪 定 1.0m前後 20株・低木基本剪定 2.0m前後 50株	平成20年12月 3日) 平成21年 3月25日
冬期剪定委託(第2工区)	溝合公園ほか74か所 常緑樹 50本・針葉樹 47本・落葉樹 97本・低木基本剪 定 1.0m前後 20株・低木基本剪定 2.0m前後 50株	平成20年12月 3日) 平成21年 3月25日
冬期剪定委託(第3工区)	新町北公園ほか50か所 常緑樹 62本・針葉樹 44本・落葉樹 152本・低木基本剪 定 1.0m前後 20株・低木基本剪定 2.0m前後 50株	平成20年12月 3日) 平成21年 3月25日
冬期剪定委託(第4工区)	本町第2児童公園ほか66か所 常緑樹 58本・針葉樹 22本・落葉樹 133本・低木基本剪 定 1.0m前後 20株・低木基本剪定 2.0m前後 50株	平成20年12月 3日) 平成21年 3月25日
冬期剪定委託(第5工区)	武蔵台第2公園ほか64か所 常緑樹 33本・針葉樹 28本・落葉樹 147本・低木基本剪 定 1.0m前後 10株・低木基本剪定 2.0m前後 30株	平成20年12月 3日) 平成21年 3月25日
冬期剪定委託(第6工区)	四谷第4公園ほか59か所 常緑樹 38本・針葉樹 32本・落葉樹 144本・低木基本剪 定 1.0m前後 20株・低木基本剪定 2.0m前後 50株	平成20年12月 3日) 平成21年 3月25日
郷土の森公園冬期剪定委託	常緑樹 24本・針葉樹 32本・落葉樹 79本・低木基本剪 定 1.0m前後 10株・低木基本剪定 2.0m前後 20株	平成20年12月 3日) 平成21年 3月25日
倒木復旧折枝処理及び 病害虫防除業務委託 (単価契約)第1工区	公園・緑道・仲よし広場・その他の枯損木処理、支柱設置、 支柱結束直し、支柱撤去、倒木復旧、ヤゴ取り、枝折れ処 理、剪定、かん水、枝収集及び害虫防除など	平成20年 4月 1日) 平成21年 3月31日
倒木復旧折枝処理及び 病害虫防除業務委託 (単価契約)第2工区	公園・緑道・仲よし広場・その他の枯損木処理、支柱設置、 支柱結束直し、支柱撤去、倒木復旧、ヤゴ取り、枝折れ処 理、剪定、かん水、枝収集及び害虫防除など	平成20年 4月 1日) 平成21年 3月31日

(つづき)

委託件名	委託概要	期間
倒木復旧折枝処理及び病虫害防除業務委託(単価契約)第3工区	公園・緑道・仲よし広場・その他の枯損木処理、支柱設置、支柱結束直し、支柱撤去、倒木復旧、ヤゴ取り、枝折れ処理、剪定、かん水、枝収集及び害虫防除など	平成20年 4月 1日) 平成21年 3月31日
倒木復旧折枝処理及び病虫害防除業務委託(単価契約)第4工区	公園・緑道・仲よし広場・その他の枯損木処理、支柱設置、支柱結束直し、支柱撤去、倒木復旧、ヤゴ取り、枝折れ処理、剪定、かん水、枝収集及び害虫防除など	平成20年 4月 1日) 平成21年 3月31日
倒木復旧折枝処理及び病虫害防除業務委託(単価契約)第5工区	公園・緑道・仲よし広場・その他の枯損木処理、支柱設置、支柱結束直し、支柱撤去、倒木復旧、ヤゴ取り、枝折れ処理、剪定、かん水、枝収集及び害虫防除など	平成20年 4月 1日) 平成21年 3月31日
倒木復旧折枝処理及び病虫害防除業務委託(単価契約)第6工区	公園・緑道・仲よし広場・その他の枯損木処理、支柱設置、支柱結束直し、支柱撤去、倒木復旧、ヤゴ取り、枝折れ処理、剪定、かん水、枝収集及び害虫防除など	平成20年 4月 1日) 平成21年 3月31日
倒木復旧折枝処理及び病虫害防除業務委託(単価契約)第7工区	公園・緑道・仲よし広場・その他の枯損木処理、支柱設置、支柱結束直し、支柱撤去、倒木復旧、ヤゴ取り、枝折れ処理、剪定、かん水、枝収集及び害虫防除など	平成20年 4月 1日) 平成21年 3月31日
倒木復旧折枝処理及び病虫害防除業務委託(単価契約)第8工区	公園・緑道・仲よし広場・その他の枯損木処理、支柱設置、支柱結束直し、支柱撤去、倒木復旧、ヤゴ取り、枝折れ処理、剪定、かん水、枝収集及び害虫防除など	平成20年 4月 1日) 平成21年 3月31日
緑道等清掃除草業務委託(シルバー人材センター単価契約)	新田川緑道ほか4か所の除草、草刈 「スポットパークひがしばたけ」ほか48か所の清掃及び除草	平成20年 4月 1日) 平成21年 3月31日
植樹帯除草草刈業務委託(第1工区)	若松苗圃ほか15か所の植樹帯除草、草地の手入れ	平成20年 4月 1日) 平成20年11月28日
植樹帯除草草刈業務委託(第2工区)	立川段丘府中崖線小柳地区ほか15か所の植樹帯除草、草地の手入れ	平成20年 4月 1日) 平成20年11月28日
植樹帯除草草刈業務委託(第3工区)	二ヶ村緑道ほか16か所の植樹帯除草、草地の手入れ	平成20年 4月 1日) 平成20年11月28日
植樹帯除草草刈業務委託(第4工区)	下河原緑道ほか8か所の植樹帯除草、草地の手入れ	平成20年 4月 1日) 平成20年11月28日
植樹帯除草草刈業務委託(第5工区)	第二都市遊歩道ほか16か所の植樹帯除草、草地の手入れ	平成20年 4月 1日) 平成20年11月28日
植樹帯除草草刈業務委託(第6工区)	「スポットパークにしばたけ」ほか65か所の植樹帯除草、草地の手入れ	平成20年 4月 1日) 平成20年11月28日
府中多摩川かぜのみち草刈委託	府中多摩川かぜのみち(四谷6丁目～押立町5丁目)の草刈 機械除草 大型自走履帯式 110.250㎡ 機械除草 ハンドガイド式 2.250㎡	平成20年 4月 1日) 平成20年11月28日
水路清掃業務委託	水路及び池清掃「藻取り(底・側)、除去、集積など」 二ヶ村緑道 1,507.1㎡ 年間 12回 市川緑道 433.0㎡ 年間 12回 第二都市遊歩道 186.6㎡ 年間 12回 市川緑道のポンプピット 年間 4回	平成20年 4月 1日) 平成21年 3月31日
水路スクリーン清掃委託	新田川緑道、市川緑道、二ヶ村緑道の水路スクリーン 20か所の清掃	平成20年 4月 1日) 平成21年 3月31日
緑道等維持管理業務委託	新田川緑道ほか65か所の清掃及び施設点検	平成20年 4月 1日) 平成21年 3月31日

3. 事業委託

委託件名	委託概要	期間
グリーンフェスティバル2008 事業運営委託	花と緑の推進期間の一環としての緑化普及及び啓発 事業として、すずかけ公園で実施	平成20年 4月 1日) 平成20年 5月30日
植木即売事業委託	花と緑の推進期間の一環としての緑化普及及び啓発 事業 春1回	平成20年 4月 1日) 平成20年 4月29日
花卉即売事業委託	花と緑の推進期間の一環としての緑化普及及び啓発 事業 春1回	平成20年 4月 1日) 平成20年 4月29日
府中水辺の楽校事業実施委託	多摩川の水辺を活用した自然環境学習や体験活動を行 うことにより、自然の大切さなどを学んでもらう	平成20年 5月19日) 平成21年 3月31日

4. 作業委託

委託件名	委託概要	期間
各種花蓮維持管理委託	大賀蓮をはじめ各種花蓮の維持管理	平成20年 4月 1日) 平成20年11月28日
花蓮の品種保存・管理等に 関する委託	各種花蓮の品種保存・維持管理及び保護対策等適正 な指導	平成20年 4月 1日) 平成21年 3月31日
公共花壇植付委託	市内56か所の公共施設・花壇に四季の草花を年3回植 付け 2,561.63㎡ 55,714株 種子 9.0g	平成20年 4月 1日) 平成21年 3月31日

《自然保護に関する事項》

1. 環境週間記念行事

(1) 環境週間標語・ポスターコンクール

審査日 平成20年6月5日(標語) 平成20年6月3日(ポスター)

審査員 緑化標語の部

安永 美紀 満江 朋子

緑化ポスターの部

板倉 伸夫 上路 珠実

出品数 標語 1,573点 ポスター 164点

入選数 標語 14点 ポスター 14点

(単位:点)

区分	最優秀賞	優秀賞	佳作	東京緑化推進 委員会会長賞
標語	1	2	10	1
ポスター	1	2	10	1

(2) 応募作品の展示

期間	場所	内容
平成20年 6月26日～ 7月 3日	市役所 1階市民談話室	緑化ポスター、標語 の入選作品展示

(3) 表彰式

実施日	場 所	内 容
平成20年 6月25日	府中市北庁舎3階第1～3会議室	標語、ポスター入賞者表彰

2. 花蓮保存普及事業
蓮を観る会

実施日	場 所	参加者数	内 容
平成20年 7月11日～13日	郷土の森公園 修景池	2,100人	大賀蓮などの観賞のほか花蓮の話など

3. 自然保護啓蒙事業
巣箱作り講習会

実施日	場 所	参加者数
平成20年 4月29日	すずかけ公園	62人

4. 緑の募金

期 間 平成20年3月1日～5月31日、9月1日～10月31日

5. 各種補助事業

(1) 保 存 樹 木	所 有 者	234 人
	指 定 本 数	1,926 本
(2) 保 存 樹 林	指 定 件 数 (所有者)	2 件
	総 面 積	829.46 m ²
(3) 生 垣 造 成	指 定 件 数 (所有者)	3 件
	総 延 長	43 m
(4) ブロック塀取壊し	指 定 件 数 (所有者)	0 件
	総 延 長	0 m

《水辺の楽校に関する事項》

1. 水辺の楽校イベント

実施日	場 所	参加者数	内 容
平成20年 7月26日	多摩川河川敷	69人	ガサガサ魚とり
平成20年 8月 9日	多摩川河川敷	65人	ガサガサ魚とり
平成20年10月25日	多摩川河川敷	49人	ガサガサ魚とり
平成20年11月29日	多摩川河川敷	50人	キクイモ掘り
平成21年 1月24日	多摩川河川敷	55人	多摩川の石調査
平成21年 2月21日	矢崎小学校	31人	活動報告

2. 小学校総合学習協力イベント

実施日	場 所	参加者数	内 容
平成20年 7月10日	多摩川河川敷	56人	日新小学校、自然観察
平成20年 9月 9日	多摩川河川敷	61人	矢崎小学校、ガサガサ魚とり
平成20年 9月12日	多摩川河川敷	59人	矢崎小学校、縄文人の生活体験
平成20年 9月24日	多摩川河川敷	56人	日新小学校、自然観察
平成20年10月10日	多摩川河川敷	109人	四谷小学校、ガサガサ魚とり
平成21年 1月19日	多摩川河川敷	61人	矢崎小学校、ガサガサ魚とり
平成21年 1月20日	多摩川河川敷	51人	武蔵台小学校、自然観察
平成21年 2月16日	多摩川河川敷	109人	四谷小学校、自然観察

《緑化に関する事項》

1. 緑と花の推進期間運営

(1) 植木・花卉即売会（グリーンフェスティバル2008内）

実施日	場 所	参加者数	販売数	内 容
平成20年 4月29日	すずかけ公園	5,500人	2,109鉢	各種草花の鉢物及び苗木

(2) 花いっぱい運動（グリーンフェスティバル2008内）

実施日	場 所	頒 布 数
平成20年 4月29日	すずかけ公園	花鉢495鉢 苗木495本

(3) 緑化講習会（グリーンフェスティバル2008内）

実施日	場 所	参加者数	講 師
平成20年 4月29日	すずかけ公園	20人	園芸研究家 榎本嘉明

2. 緑の活動推進委員会

委員会 36回

3. グリーンフェスティバル2008

実施日 平成20年4月29日
場 所 すずかけ公園
参加者 5,500人
主な内容 緑化講習会
草花・苗木頒布その他緑化に関する普及事業

《都市計画の事務に関する事項》

都市計画公園及び都市計画緑地の区域内における建築物の建築に係る許可
許可件数 0件

《緑の基本計画に関する事項》

1. 緑の基本計画検討協議会

- (1) 目的 緑の基本計画の改訂に関する事項について検討し、その結果を市長に報告する。
(2) 委員数 15人
(3) 開催回数 6回

2. 緑の基本計画検討会

- (1) 目的 緑の基本計画の改訂に関し必要な事項について検討する。
(2) 委員数 12人
(3) 開催回数 3回

3. 委託状況

委託件名	委託概要	期 間
府中市緑の基本計画	航空写真の撮影	平成20年 4月 1日
改訂資料作成等委託	緑の基本計画（案）の作成 その他	） 平成21年 3月31日



ごみ改革推進本部

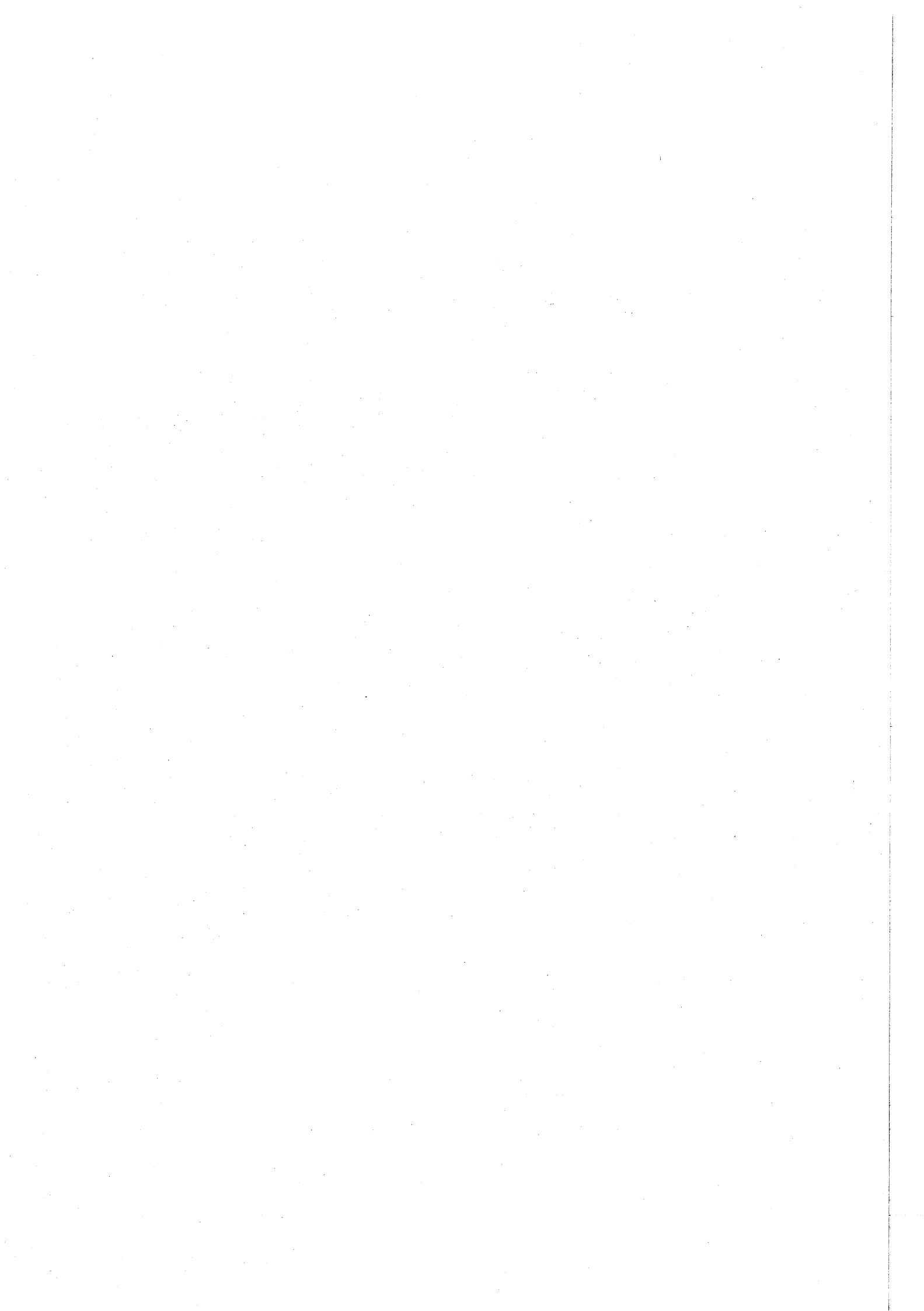

ごみ減量推進課

《ごみ減量推進運動に関する事項》

1. 廃棄物減量等推進審議会

構成	開催回数
14人	会議回数 3 回・起草委員会 1 回

2. 資源物回収事業奨励金交付団体登録数

区分	団体数	区分	団体数
自治会	217	P T A	14
子供会	29	その他	64
老人会	21		
婦人会	7	合計	352

3. 資源物回収事業奨励金及び回収実績

区分	回収量	奨励金
	kg	
新聞誌	4,165,620.0	67,475,701 円
ダンボール	1,442,019.0	
古繊維	972,770.0	
びん	280,962.0	
紙パック	116,670.7	
	27,917.3 (37,223 本)	
合計	10,737.0	
合計	7,016,696.0 kg	

4. 再生資源取扱業者奨励事業

業者数	奨励金額	備考
19業者	6,924,110円	古紙、古繊維……1円/kg びん ……1円/本 紙パック ……1円/kg

5. 地域ごみ対策推進事業

推進員人数	自治会数	対象世帯数
1,404人	227団体	60,992世帯

6. 市民マイバッグ持参運動推進事業

区分	開催回数
市民マイバッグ持参運動実行委員会	4 回
市民マイバッグクラブ	4 回
市民マイバッグ持参運動講演会	1 回

7. ごみ減量化処理機器購入費補助事業

機器名	基数
生ごみ堆肥化容器	15
生ごみ処理機	59

《リサイクル用品活用に関する事項》

1. リサちゃんショップけやき

開業日	受付件数	成立件数	成立率	来場者数
	件	件	%	人
月～日曜 (但し、水曜日を除く)	123,021	100,527	81.7	80,825

2. リサイクルショップ

区分	販売点数	販売総額
再生家具販売事業	733点	976,200円
再生自転車販売事業	380台	1,370,000円

3. リサイクルバンク

区分	受付点数	成立点数
	点	点
ゆずりたい品	550	334
ほしい品	92	23

4. ものの有効利用啓発事業

事業名	実施回数	受付件数
	回	件
おもちゃの病院	12	483

5. フリーマーケット

実施日	会場	出店数	備考
平成20年6月7日	府中公園	97	リサイクルフェスタ2008として開催
平成20年11月1日	すずかけ公園	99	リサイクルフェスタ2008として開催

《資源ごみ回収に関する事項》

1. 拠点回収

(単位：か所)
ペットボトル(内ボックス脇網袋)
2,078 (1,491)

(単位：t)

回収量
ペットボトル
680

2. 古はがき・手紙回収

(単位：kg)
回収量
1,435

3. 家庭廃食用油回収

実施日	回収場所	回収量
毎月第4日曜日	全文化センター	6,210kg

4. 生ごみ等有効活用システム

拠点数	回収量
28箇所	459t

《ごみ減量啓発運動に関する事項》

1. ごみ減量ローラー作戦（地域説明会）

実施回数	参加人数
17回	732人

2. 市民の声を聴く会

実施回数	参加人数
74回	1,428人

3. 第17回ごみ減量対策・リサイクル推進ポスターコンクール

(単位：点)

応募総数	最優秀賞	優秀賞	優良賞	審査員特別賞	特別賞
235	1	5	11	0	2

4. ごみ減量施設見学会

回数	参加人数
21回	733人

5. 各種ごみ減量キャンペーン

事業名	場所	備考
ごみ減量キャンペーン	府中駅	2回
商工まつり参加	大國魂神社	3日間
リサイクルフェスタ2008	府中公園	1回
リサイクルフェスタ2008	すずかけ公園	1回
第12回府中市ごみ減量・リサイクル推進大会	府中グリーンプラザ	1回

《府中リサイクルセンター》

区分	数量
ペットボトル搬出量	669 t
市民工房利用件数	2件
再生家具等製作点数	733点
再生自転車製作台数	380台

《ごみ処理に関する事項》

1. 収集回数

種別	回数
可燃ごみ (ダストボックス及び一部ポリ容器)	週2回
不燃ごみ(プラスチック類) (ダストボックス及び一部亜鉛バケツ)	月3~4回
不燃ごみ(その他不燃) (ダストボックス及び一部亜鉛バケツ)	月1回
粗大ごみ	申込みによる随時収集及びステーション方式
資源ごみ (びん、かん、紙、布、ペットボトル)	週1回 (ペットボトルは週1~2回)
有害ごみ (乾電池及び蛍光管用回収容器)	月2回

2. 最終処分方法

種別	処分方法
1 可燃ごみ	多摩川衛生組合で焼却処理し、灰リサイクル(スラグ・エコセメント)等資源化。また一部事業系可燃ごみは、資源化施設に搬入後熱分解ガス化改質方式により資源化。
2 不燃ごみ	リサイクルプラザへ搬入後選別し、資源は再資源化。資源化不適合物は、多摩川衛生組合へ搬出後焼却。または資源化施設に搬入後熱分解ガス化改質方式により資源化。
3 粗大ごみ	リサイクルプラザへ搬入後選別・破碎処理し、資源は再資源化。資源化不適合物は、多摩川衛生組合へ搬出後焼却。または資源化施設に搬入後熱分解ガス化改質方式により資源化。

3. 可燃ごみ搬入状況

(単位:台、t)

区分	家庭ごみ	事業系ごみ	合計
搬入台数	23,351	14,603	37,954
搬入量	38,849	10,202	49,051

4. 有価物売払額収納状況

(単位:円、%)

調定額	収納額	収納率
138,409,102	138,409,102	100.0

5. 塵芥処理手数料収納状況

(単位:円、%)

調定額	収納額	収納率
432,477,696	432,477,696	100.0

6. 粗大ごみ処理手数料

(単位:円、%)

調定額	収納額	収納率
99,865,300	99,865,300	100.0

7. 事業系ごみ収集袋販売実績

(単位:枚)

M袋	L袋	合計
40,160	84,120	124,280

《リサイクルプラザに関する事項》

1. 搬入量(不燃ごみ、粗大ごみ、資源ごみ)

(単位:t、日)

	種別	搬入量	稼働日数
搬入内訳	不燃ごみ	8,271	258
	粗大ごみ	1,735	
	資源ごみ	3,568	
合計		13,574	

2. 再生資源回収量及び売却・処理委託額（リサイクルプラザ）

売却額		(単位：kg、円)	
区	分	回 収 量	売 却 額
アルミ	プレス	239,280	39,466,800
破 碎	アルミ	28,140	2,711,150
アルミ製	スプレー缶	11,200	112,000
コ	ード類	14,570	367,700
C	プレス	565,440	11,929,160
鉄	類	871,360	3,740,660
オ	ートバイ	6,470	6,470
破 碎	鉄	217,880	919,570
スチール製	スプレー缶	2,720	54,400
生	びん	99,390	374,932
ペットボトル	キャップ	3,640	7,644
ペ	ットボトル	523,130	28,772,150
合 計		2,583,220	88,462,636

処理委託		(単位：kg、円)	
区	分	回 収 量	処 理 委 託
びん	無色	869,650	200,885
	有色	1,081,210	987,461
ペットボトル		145,670	0
プラスチック製容器包装		2,733,280	8,210,756
合 計		4,829,810	9,399,102

《へい死犬猫の処理に関する事項》

へい死犬猫の処理

種 別	処 理 数
飼主有り	121
飼主無し	512
合 計	633

体

《し尿等の処理に関する事項》

1. 収集状況

種 別	実 施 状 況
一般家庭	1ヶ月に1回の周期で実施
営業所等	申込みに応じて実施

2. 収集及び処理量

(単位：kl、日)

区 分	収 集 量				合 計	処 理 量	稼 働 日 数
	一般世帯	営業所等	浄化槽汚泥				
			単 独	合 併			
年 間	176	269	25	0	470	470	198

3. 清掃手数料収納状況

(単位：円、%)

区　　　分	調　定　額	収　納　額	収　納　率
し尿処理手数料	9,422,500	9,422,500	100.0
浄化槽汚泥処理手数料	265,750	265,750	100.0
合　　　計	9,688,250	9,688,250	100.0

都 市 整 備 部



管 理 課

《道路に関する事項》

1. 道路一覧表

区 分	市道認定	市道廃止	市有通路	私道整備工事
路線数	20	2	12	19
延長(m)	1,446	277	478	662
面積(m ²)	7,575	3,605	1,649	2,435

2. 道路後退用地寄付等

区 分	狭あい道路用地寄付	その他寄付	計
件数	85	32	117
延長(m)	1,903	2,508	4,411
面積(m ²)	3,564	8,109	11,673

3. 市道パトロール(稼動日数及び走行キロ数)

区 分	稼動日数	走 行
	日	km
合計	196	11,625
一か月平均	16	968

※合同パトロール(府中市・府中警察署等) 年1回 実施

4. 道路一般許可申請

(単位:件)

許可名	件数	内 容
自費工事施行願	126	歩道切下げ、L型切下げ、ガードレール・ガードパイプ・フェンス撤去、街路樹移植、道路舗装
道路一時使用願	137	工事用搬出入、特殊車両
沿道掘削願	13	高層建築に伴う掘削
合計	276	

5. 道路占用掘削許可関係一覧

(単位:件)

ガス	東電	一般	水道	下水道	NTT	道路占用	合計
459	301	401	38	2	115	342	1,658
供給管取出及び本管理設	建柱及び地中線埋設	給水管取出及び公柵設置	本管理設及び修理	本管理設及び人孔蓋修理	建柱及び地中線埋設	看板、足場、電波障害防除架空線等	

6. 府中市内道路調書(市道)

平成21年3月31日現在

種別	名称	延長	面積	路線数
市	幹線道路	85,447	921,769	58
	一般道路			
	1地区	42,656	211,840	272
	2地区	60,579	285,619	397
	3地区	64,495	327,718	448
	4地区	65,009	320,768	476
	5地区	37,261	169,104	267
	6地区	61,213	273,381	400
市道合計		416,660	2,510,199	2,318
市有通路		14,324	56,578	203

7. 府中市内道路調書(国道・都道)

平成20年4月1日現在

種別	名称	延長	面積	摘要
高速国道 国道	中央道高速自動車道	7,188	279,872	
	20号	6,710	130,454	
	合計	13,898	410,326	
都 道	主要地方道第9号 (川崎・府中線)	5,386	130,782	川崎街道
	主要地方道第14号 (新宿・国立線)	3,965	124,204	東八道路
	主要地方道第15号 (府中・清瀬線)	2,192	24,011	小金井街道
	主要地方道第17号 (所沢・府中線)	4,365	102,648	府中街道
	主要地方道第18号 (府中・町田線)	4,583	95,568	鎌倉街道
	主要地方道第20号 (府中・相模原線)	3,025	86,910	野猿街道
	一般都道第133号 (小川山・府中線)	2,214	44,129	国分寺街道
	一般都道第145号 (立川・国分寺線)	417	3,848	多喜窪通り
	一般都道第229号 (府中・調布線)	5,755	69,742	旧甲州街道
	一般都道第110号 (府中・三鷹線)	3,690	40,510	人見街道
	一般都道第248号 (府中・小平線)	2,270	44,857	新小金井街道
合計		37,862	767,209	
国道・都道合計		51,760	1,177,535	

8. 市道数値

道 路			
区 分	平成20年3月31日現在	平成20年度増減	平成21年3月31日現在
延 長 m	415,312	1,348	416,660
面 積 m ²	2,497,175	13,024	2,510,199
舗 装			
区 分	平成20年3月31日現在	平成20年度増減	平成21年3月31日現在
延 長 m	397,724	1,798	399,522
面 積 m ²	2,449,516	15,697	2,465,213
橋りょう			
区 分	平成20年3月31日現在	平成20年度増減	平成21年3月31日現在
延 長 m	671	0	671
面 積 m ²	6,020	23	6,043

※市道舗装率

- 1. 市道総延長に対する舗装率 95.9%
- 2. 市道総面積に対する舗装率 98.2%

9. 市の面積に対する道路率

面積比率	高速道路	0.95%
	国 道	0.44%
	都 道	2.61%
	市 道	8.55%
	市有道路	0.19%
合 計		12.74%

10. 道路証明関係

- 道路幅員証明関係 81件
- 道路境界証明関係 296件

《道路台帳補正測量及び公共用地境界査定測量に関する事項》

件 名	摘 要		工 期
	延 長 m	面 積 m ²	
道路台帳図補正作成委託	5,867	43,800	平成20年 8月13日～平成20年12月 5日
道路台帳調書及び地下埋設物台帳補正作成委託	54,946	15,942	平成20年11月19日～平成21年 3月25日
公共用地境界査定委託(その1)	8,001	14,929	平成20年 4月 1日～平成21年 3月31日
公共用地境界査定委託(その2)	2,939	20,021	平成20年 4月 1日～平成21年 3月31日
法定外公共物用地境界査定委託(その1)	61	2,251	平成20年 7月23日～平成21年 2月27日
法定外公共物用地境界査定委託(その2)	1,061	31,240	平成20年 7月23日～平成21年 2月27日

《道路維持修繕に関する事項》

1. 道路維持修繕一覧表

種 別	件 数
道 路 補 修 工 事	304
側 溝 暗 渠 補 修	90
防 護 柵 補 修	85
街 路 樹 管 理 作 業	231
除 草	57
不 法 投 棄 物 回 収	136
そ の 他	319
合 計	1,222

2. 保有機材

車 種	台 数
2 ト ン 積 ダ ンプ	2
軽 自 動 車	1
モ ー タ ー グ レ ー ダ ー	1
ホ イ ル ロ ー ダ ー	2
ラ イ ト バ ン	2
高 所 作 業 車	1
ミ ニ シ ョ ベ ル カ ー	1
エ ア ー プ ラ ズ マ 切 断 機	1

《街路樹植栽工事に関する事項》

工 事 件 名	工 事 概 要	工 期
街路樹植栽工事	高 木 33 本	平成20年 6月18日 ┆ 平成20年 8月15日
街路樹補植工事	高 木 15 本 低 木 800 株	平成21年 1月21日 ┆ 平成21年 3月10日

計 画 課

《府中市都市計画審議会》

開催回数 4回

《市街地整備計画に関する事項》

1. 都市計画基本方針の原案作成
地域別まちづくり方針の策定に向けて、市内を8つの地域に分け、市民検討会を開催し市民案の提言を受けた。
2. 景観形成に関する検討
 - (1) 景観ガイドライン（屋外広告物編）を策定するとともに、景観賞のあり方について検討した。
 - (2) 府中市景観条例に基づく特定行為の届出を受け、助言・指導を行った。

《開発等の誘導に関する事項》

1. 府中市土地利用調整審査会開催数 7回
2. 府中市地域まちづくり条例に基づく大規模開発事業の届出

大規模土地取引行為の届出	5件
土地利用構想の届出	3件
3. 府中市地域まちづくり条例に基づく開発事業に関する事前協議及び協定締結

協定締結件数	62件（中高層建築物等 39件 開発行為 23件）
--------	---------------------------

《都市計画の事務に関する事項》

1. 都市計画決定・変更関係

府中市都市計画生産緑地地区の変更			
平成20年	6月17日	府中市告示第	71号
平成21年	1月9日	府中市告示第	8号
2. 都市計画証明

生産緑地地区関係	9件
----------	----
3. 生産緑地地区買取申出件数 12件
4. 生産緑地地区追加指定 4件

《国土利用計画法に基づく土地取引の規制に関する事項》

土地取引の届出経由事務 13件

《景観に関する事項》

1. 府中市景観審議会開催数 9回
2. 特定行為の届出件数 11件

《地区まちづくりの推進に関する事項》

1. 幸町二丁目地区において、まちづくり活動の支援を行った。
2. 天神町地区において、まちづくり誘導計画を策定した。
3. 浅間山周辺地区において、まちづくり誘導計画の策定を進めた。
4. (仮称) 府中スマートインターチェンジの設置に向け、関係機関と検討を進めた。

《街区表示板設置に関する事項》

街区表示板（ローマ字による町名併記） 103枚設置

《建築紛争調整事務に関する事項》

1. あっ旋実施回数 0回
2. 府中市建築紛争調停委員会開催数 1回

土 木 課

《交通バリアフリー法重点整備地区事業推進に関する事項》

事業件名	事業概要	実施日
交通バリアフリー法重点整備地区事業推進費	交通バリアフリー法に基づく事業を推進するとともに、バリアフリーへの理解を広げるため、府中市福祉まつりに参加しハコ展示等実施。	平成20年10月18日 } 平成20年10月19日

《道路拡幅改修工事に関する事項》

工事件名	工事概要			工期
	延長	幅員	面積	
芝間通り拡幅改修工事	m	m	m ²	平成20年11月19日 } 平成21年 3月30日
市道6-26号外1路線拡幅改修工事	262.2	6.2~10.5	2,190.0	平成20年 9月17日 } 平成21年 2月 6日
	81.9	6.0	490.0	

《道路改良工事に関する事項》

工事件名	工事概要			工期
	延長	幅員	面積	
下河原通り改良工事	m	m	m ²	平成20年 4月 2日 } 平成20年 6月 2日
市道4-42号改良工事	362.9	3.5~3.7	1,567.1	平成20年 4月 2日 } 平成20年 6月 2日
競馬場通り改良工事	271.8	4.5	1,230.3	平成20年 6月18日 } 平成20年10月 1日
競馬場通り改良工事 その2	歩道橋撤去工事 L=168.0m			平成20年10月22日 } 平成21年 3月13日
市道4-55号改良工事	243.5	6.0~18.0	2,922.0	平成20年 4月 2日 } 平成20年10月31日
ふるさと通り改良工事	172.0	5.3~7.7	1,040.0	平成20年 4月 2日 } 平成20年 6月 2日
西府町サイン類整備工事	268.7	5.4~6.7	1,713.3	平成20年10月22日 } 平成21年 3月10日
西府町散策路整備工事	サイン類(看板)等設置工事			平成20年10月22日 } 平成21年 1月30日
道路改良工事(単価契約)	207.8	1.3~3.2	540.0	平成20年 4月 1日 } 平成21年 3月31日
	防護柵及び舗装工事等 58件			

《狭あい道路整備工事に関する事項》

工 事 件 名	工 事 概 要	工 期
狭あい道路改良工事(単価契約)	85件 66路線 L= 1,902.8m	平成20年 4月 1日 ? 平成21年 3月31日

《用排水路整備工事に関する事項》

工 事 件 名	工 事 概 要	工 期
用排水路維持工事(単価契約)	草刈り・しゅんせつ及び舗装等 16件	平成20年 4月 1日 ? 平成21年 3月31日

《私道整備工事に関する事項》

工 事 件 名	工 事 概 要			工 期
	延 長	幅 員	面 積	
私道整備工事(単価契約)	m	m	m ²	平成20年 4月 1日 ? 平成21年 3月31日
	662.8	0.9~4.2	2,435.6	

《歩行者安全施設設置工事に関する事項》

工 事 件 名	工 事 概 要	工 期
競馬場通り歩道照明灯設置工事	歩道照明灯 17基 車道照明灯 1基	平成20年 7月16日 ? 平成20年10月10日
京所道歩道照明灯設置工事(第2工区)	歩道照明灯 14基	平成20年 5月 8日 ? 平成20年 8月22日
京所道歩道照明灯設置工事(第3工区)	歩道照明灯 11基	平成20年 9月17日 ? 平成21年 3月 6日

《みちづくりバリアフリー化整備に関する事項》

工 事 件 名	工 事 概 要			工 期
	延 長	幅 員	面 積	
京所道バリアフリー化整備工事(第3工区)	m	m	m ²	平成20年 9月17日 ? 平成21年 3月 6日
	152.0	9.0	1,200.0	
京所道歩道整備工事	m	m	m ²	平成20年 5月 8日 ? 平成20年 7月18日
	184.0	9.0	736.0	
市道4-185号バリアフリー化整備工事	m	m	m ²	平成20年 5月21日 ? 平成20年 9月19日
	440.0	6.5~8.5	2,635.0	
市道2-279号バリアフリー化整備工事 (第2工区)	m	m	m ²	平成20年 5月 8日 ? 平成20年 8月15日
	140.0	6.4	900.0	

《西府駅南側エレベーター設置等整備に関する事項》

工 事 件 名	工 事 概 要			工 期
	延 長	幅 員	面 積	
西府駅南側昇降機設置工事	エレベーター (24人乗) 1基			平成20年 8月 6日 ∩ 平成21年 2月27日
日新町1丁目地内歩道橋等整備工事	橋梁延長 16.8m 幅員 2.25m			平成20年 6月13日 ∩ 平成21年 2月27日

《スマートインターチェンジ社会実験事業に関する事項》

委 託 件 名	委 託 概 要	工 期
スマートインターチェンジ 社会実験測量設計委託	交差点詳細設計 1か所	平成20年11月19日 ∩ 平成21年 3月19日
スマートインターチェンジ 社会実験交通量等調査委託	交通量調査 1式 騒音・振動調査 1式	平成20年11月19日 ∩ 平成21年 3月10日
スマートインターチェンジ 社会実験地質調査委託	機械ボーリング 6か所 標準貫入試験 52回 三軸圧密試験 2試料	平成20年12月 3日 ∩ 平成21年 3月16日

《道路測量設計に関する事項》

委 託 件 名	委 託 概 要	工 期
市道6-26号外1路線測量設計委託	4級基準点測量 4.0点 中心線測量 0.18km 道路詳細設計 0.18km	平成20年 4月16日 ∩ 平成20年 7月22日
市道2-143号測量設計委託	4級基準点測量 3.0点 中心線測量 0.08km 道路詳細設計 0.08km	平成20年 8月13日 ∩ 平成20年12月19日
御猟場道測量設計委託	4級基準点測量 4.0点 中心線測量 0.15km 道路詳細設計 0.15km	平成20年 6月25日 ∩ 平成20年12月 1日
是政通り測量設計委託	4級基準点測量 10.0点 中心線測量 0.5km 道路詳細設計 0.5km	平成21年 1月14日 ∩ 平成21年 3月23日
富士見通り測量設計委託	中心線測量 0.08km 道路詳細設計 0.08km 平面交差点詳細設計 0.08km	平成20年10月 1日 ∩ 平成21年 3月26日
富士見通り舗装構造等調査委託	FWD舗装構造調査 25地点 路面性状調査 470m	平成20年10月15日 ∩ 平成20年12月 5日
ふるさと通り測量設計委託	4級基準点測量 4.0点 中心線測量 0.15km 道路詳細設計 0.15km	平成20年 6月18日 ∩ 平成20年10月 1日
測量・設計委託 (単価契約) その2	地形測量 A= 22,606.0m ² 用地測量 A= 61,366.0m ² 16件	平成20年 4月 1日 ∩ 平成21年 3月31日
測量・設計委託 (単価契約) その3	地形測量 A= 720.0m ² 用地測量 A= 14,710.0m ² 35件	平成20年 4月 1日 ∩ 平成21年 3月31日

《西府町1丁目地内崖線復旧工事に関する事項》

工 事 件 名	工 事 概 要			工 期
	延 長	幅 員	面 積	
西府町1丁目地内崖線復旧工事	L型擁壁工	18.5m		平成20年 7月28日
	転落防止柵設置工	27.0m		平成20年 9月19日

《都市計画道路測量設計に関する事項》

委 託 件 名	委 託 概 要	工 期
測量・設計委託（単価契約） その5	地形測量 A= 11,950.0m ²	平成20年 4月 1日
	用地測量 A= 40,450.0m ² 6件	平成21年 3月31日

《都市計画道路事業化計画調査に関する事項》

委 託 件 名	委 託 概 要	工 期
都市計画道路3・4・16号外1路線 事業化計画調査委託	航空測量 0.078Km ²	平成20年 9月17日
		平成21年 3月19日

《電線類地中化事業に関する事項》

委 託 件 名	委 託 概 要	工 期
都市計画道路3・4・13号引込管路等 工事委託（エヌ・ティ・ティ・インフラネット）	引込み管路等の委託 35か所	平成20年 7月 1日
		平成21年 3月31日
都市計画道路3・4・13号引込管路等 工事委託（東京電力）	引込み管路等の委託 30か所	平成20年10月15日
		平成21年 3月31日

《都市計画道路築造工事に関する事項》

工 事 件 名	工 事 概 要			工 期
	延 長	幅 員	面 積	
都市計画道路3・4・13号付帯工事	m	m	m ²	平成20年 7月16日
	300.0	16.0	-	平成20年 9月12日
都市計画道路3・4・13号築造工事	m	m	m ²	平成20年11月26日
	276.0	16.0~21.7	1,855.0	平成21年 3月26日

《道路計画事業に関する事項》

東京都市町村土木補助事業 1路線

《陳情、要望に関する事項》

都市計画事業のための補助金の新設・拡充。
公共事業に係る建設発生土対策。
市町村土木費補助の拡充。
交通安全施設等整備事業の充実と、バリアフリー化の促進。

《各種統計、調査に関する事項》

1. 街路事業調査	1 1 0 件
2. 道路事業調査	4 4 3 件

《その他》

中高層建築物及び開発行為に関する協議	6 4 件
--------------------	-------

建 築 課

《建築工事に関する事項》

各部からの依頼により公共建築物の整備、改修工事等130件に係る計画立案、調査、協議、設計及び施工の監督を行った。

建築指導課

《建築指導に関する事項》

1. 建築確認申請等取扱件数

(単位：件)

区 分		建築物	建築設備	工作物	合計
建築主事	確認申請件数	241	20	2	263
	確認件数	247	21	2	270
指定確認検査機関	確認申請件数	739	73	7	819
	確認件数	709	72	7	788
計画通知	計画通知件数	14	4	1	19
	適合通知件数	14	5	1	20

※計画通知とは、国、都道府県又は建築主事を置く市町村が、建築物を建築する際、その計画を建築主事に通知することをいう。

2. 許可等申請取扱件数

(単位：件)

区 分	申請件数	許可等件数
仮使用承認	3	3
敷地等と道路との関係に係る許可	35	35
道路内の建築制限	3	3
用途地域に係る許可	1	1
仮設許可	17	22
一団地認定	0	0
合計	59	64

3. 道路位置指定等申請取扱件数

(単位：件)

区 分	指 定	廃 止	変 更	指定・廃止
取扱件数	7	5	0	3

4. 違反建築物の指導件数 31件

5. 証明関係

建築確認証明件数 882件

道路位置指定証明件数 1,271件

6. 建築計画概要書閲覧申込件数 1,466件

7. 建築相談件数 25,680件

《府中市建築審査会に関する事項》

建築審査会開催数 11回

《都市計画事務に関する事項》

都市計画施設の区域及び市街地開発事業の施行区域内における建築物の建築に係る許可許可件数 177件

《建設リサイクルに関する事項》

(単位：件)

区 分	解体工事	新築工事等	建築物以外	合 計
届出件数	262	36	169	467

地区整備推進本部



地区整備推進本部

《けやき並木周辺整備に関する事項》

「馬場大門のケヤキ並木」について、けやきの植生や並木景観に配慮し、けやき並木及び周辺の整備を進め、市民の憩いの空間を創出するため、庁内組織である「府中市けやき並木周辺整備調整会」において並木周辺で実施する諸施策について、総合的に調整協議した。

また、宮西町地区の都市基盤整備を行うため、同地区内の地権者調査、現況測量等を行い道路整備計画の検討を行った。

会議回数

府中市けやき並木周辺整備調整会 4回

《再開発に関する事項》

府中駅南口地区市街地再開発事業を推進するため、平成20年10月に都市計画の変更告示を受けたことから、平成20年度の国庫補助事業に係る事務や府中駅南口A地区市街地再開発準備組合と公共施設管理者負担金に関する協定を締結することなど、準備組合への技術的・財政的支援を行いました。

また、準備組合では平成21年度の組合設立に向けた事業計画を策定するため、国庫補助などを受け、委託業務を実施するとともに、地元等に配布している広報誌「@あっとまーく」を発行し、準備組合参加への勧誘活動などを行いました。

1. 補助業務

府中駅南口A地区市街地再開発事業
準備組合等運營業務

2. 会議回数

(単位:回)

No.	会 議 名	回 数
1	府中駅南口A地区市街地再開発準備組合役員会等	60

《区画整理に関する事項》

西府土地区画整理事業

南武線西府駅の設置と駅周辺の公共施設整備を行う西府土地区画整理組合に対し、要綱に基づき助成した。

(1) 助成業務

<組 合>

南武線西府駅設置等の工事

(2) 会議回数

<組 合>

西府土地区画整理組合総会・地権者説明会 2回

” 理事会等 15回

(3) その他

平成20年度末事業進捗率 70.3%

《南武線西府駅設置に関する事項》

平成20年4月にJR東日本、西府土地区画整理組合、市の3者で新駅設置等の工事の施行に関する平成20年度協定を締結した。

この協定に基づき、JR東日本により駅舎・自由通路及び人道地下道の建設工事が行われ、平成21年3月14日に駅開業を向かえ、これに伴う負担金をJR東日本に対し支出した。

事 業 部



事業部

1. 利用者及び売上高

回	利用者数	一日平均 利用者数	舟券売上高		1人当たり 購買額
			売上高	一日平均売上高	
	人	人	円	円	円
1	(本場) 150,085	9,380	2,742,380,400	171,398,775	18,272
	(他場) 53,055	3,315	438,094,700	27,380,919	8,257
	(電投) 105,197	6,574	584,420,100	36,526,256	5,555
	(計) 308,337	19,271	3,764,895,200	235,305,950	12,210
2	(本場) 176,690	10,393	3,955,558,100	232,679,888	22,386
	(他場) 699,541	41,149	7,724,902,900	454,406,053	11,042
	(電投) 312,512	18,383	2,737,329,000	161,019,353	8,759
	(計) 1,188,743	69,926	14,417,790,000	848,105,294	12,128
3	(本場) 107,741	9,794	1,989,585,100	180,871,373	18,466
	(他場) 262,370	23,851	3,244,850,800	294,986,436	12,367
	(電投) 152,865	13,896	1,195,805,500	108,709,591	7,822
	(計) 522,976	47,543	6,430,241,400	584,567,400	12,295
4	(本場) 128,609	8,573	2,754,813,100	183,654,207	21,420
	(他場) 315,442	21,029	2,747,690,200	183,179,347	8,710
	(電投) 204,329	13,621	1,449,940,300	96,662,687	7,096
	(計) 648,380	43,225	6,952,443,600	463,496,240	10,722
5	(本場) 127,717	8,514	2,645,686,500	176,379,100	20,715
	(他場) 97,287	6,485	780,346,700	52,023,113	8,021
	(電投) 117,646	7,843	690,156,800	46,010,453	5,866
	(計) 342,650	22,843	4,116,190,000	274,412,667	12,012
6	(本場) 133,057	7,826	2,363,277,300	139,016,312	17,761
	(他場) 88,077	5,181	437,502,900	25,735,465	4,967
	(電投) 95,478	5,616	499,299,000	29,370,529	5,229
	(計) 316,612	18,624	3,300,079,200	194,122,306	10,423
7	(本場) 104,084	7,434	1,768,845,900	126,346,136	16,994
	(他場) 87,594	6,256	390,505,300	27,893,236	4,458
	(電投) 80,271	5,733	394,169,400	28,154,957	4,910
	(計) 271,949	19,424	2,553,520,600	182,394,329	9,389
8	(本場) 96,119	8,009	1,670,510,300	139,209,192	17,379
	(他場) 114,414	9,534	497,133,700	41,427,808	4,345
	(電投) 64,594	5,382	291,257,300	24,271,442	4,509
	(計) 275,127	22,927	2,458,901,300	204,908,442	8,937
9	(本場) 132,900	8,306	2,492,772,700	155,798,294	18,756
	(他場) 144,137	9,008	722,365,500	45,147,844	5,011
	(電投) 111,981	6,998	577,977,000	36,123,563	5,161
	(計) 389,018	24,313	3,793,115,200	237,069,700	9,750
10	(本場) 160,139	8,896	2,888,850,300	160,491,683	18,039
	(他場) 131,506	7,305	791,441,800	43,968,989	6,018
	(電投) 135,759	7,542	691,143,900	38,396,883	5,090
	(計) 427,404	23,744	4,371,436,000	242,857,556	10,227

(ボートピア河辺及びボートピア横浜は本場を含む。)

(つづき)

回	利用者数	一日平均 利用者数	舟券売上高		1人当たり 購買額
			売上高	一日平均売上高	
	人	人	円	円	円
11	(本場) 106,677	8,205	2,077,937,100	159,841,315	19,478
	(他場) 287,515	22,116	2,300,818,700	176,986,054	8,002
	(電投) 190,883	14,683	1,393,607,400	107,200,569	7,300
	(計) 585,075	45,005	5,772,363,200	444,027,938	9,866
12	(本場) 136,572	8,535	2,400,284,400	150,017,775	17,575
	(他場) 320,688	20,043	2,536,312,100	158,519,506	7,908
	(電投) 186,830	11,676	1,219,183,600	76,198,975	6,525
	(計) 644,090	40,255	6,155,780,100	384,736,256	9,557
計	(本場) 1,560,390	8,668	29,750,501,200	165,280,562	19,066
	(他場) 2,601,626	14,453	22,611,965,300	125,622,029	8,691
	(電投) 1,758,345	9,768	11,724,289,300	65,134,941	6,667
	(計) 5,920,361	32,890	64,086,755,800	356,037,532	10,824

(ボートピア河辺及びボートピア横浜は本場を含む。)

2. 繰出金内訳

一般会計	1,300,000,000円
公共用地特別会計	0円
下水道事業特別会計	0円
合計	1,300,000,000円

出 納 課

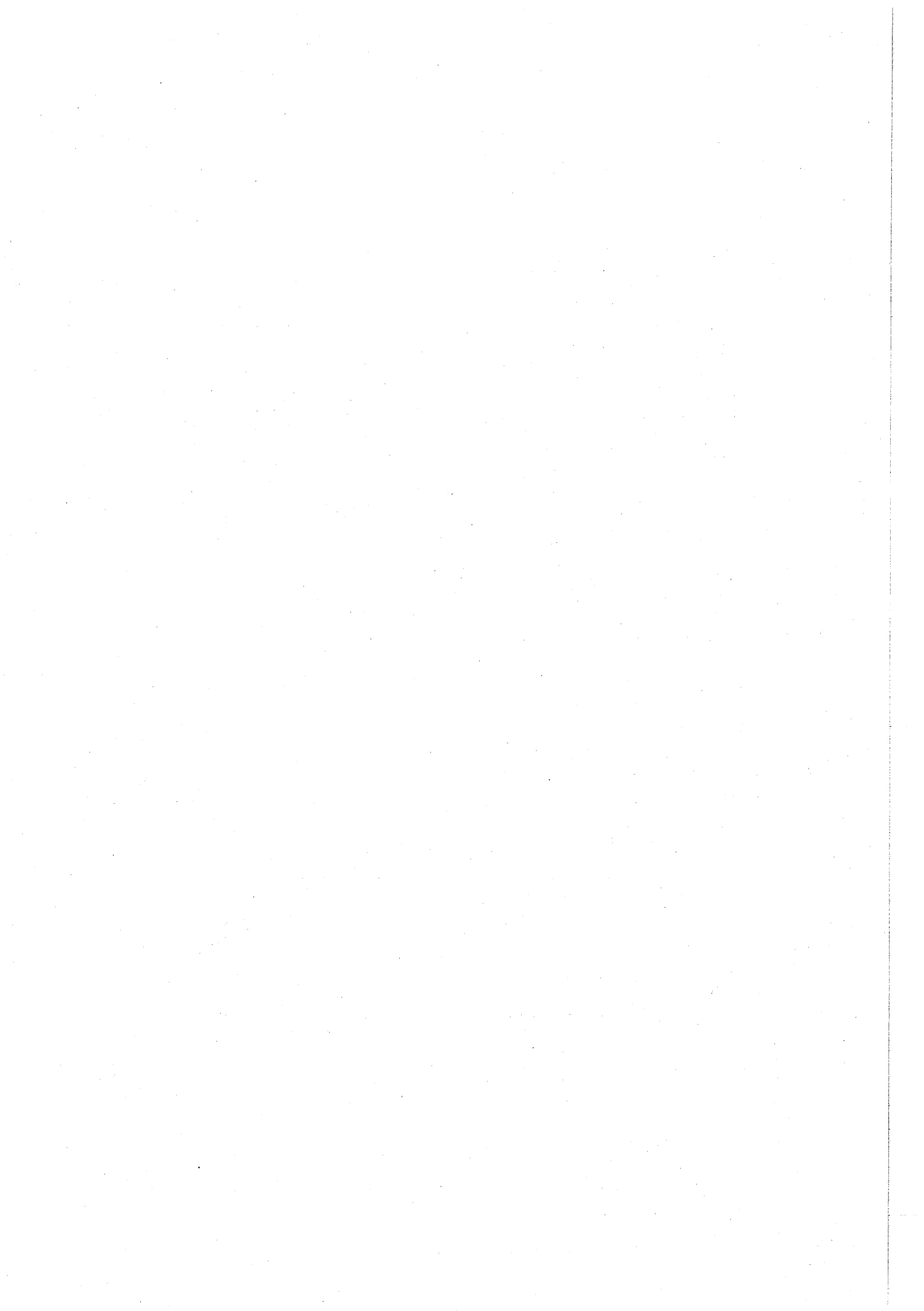

出 納 課

1. 会計別収入支出処理件数

(単位：件)

会 計 別		区 分	納入済通知書	支出命令票
一 般 会 計			856,605	54,086
特別会計	国 民 健 康 保 険		240,195	1,437
	後 期 高 齢 者 医 療		25,876	230
	老 人 保 健 医 療		60	263
	介 護 保 険		30,787	331
	競 走 事 業		1,190	1,806
	公 共 用 地		20	2,801
	下 水 道 事 業		307	170
	受 託 水 道 事 業		17	534
	火 災 共 済 事 業		2,641	43
		小 計		301,093
歳 入 歳 出 外 現 金			8,188	1,064
基金	土 地 開 発		21	19
	国民健康保険高額療養費資金貸付		1	0
	国民健康保険出産資金貸付		8	10
	そ の 他		19	33
	小 計		49	62
合 計			1,165,935	62,827

2. 支出区分別処理件数

(単位：件)

区 分	窓 口 払	口座振替払	振 替	合 計
支出命令票数	1,661	59,860	1,306	62,827

3. 金融機関指定状況

(単位：行)

種 別	金 融 機 関 数		
	前 年 度 末	増 減	本 年 度 末
指 定 金 融 機 関	1	0	1
指 定 代 理 金 融 機 関	1	0	1
収 納 代 理 金 融 機 関	18	0	18
合 計	20	0	20



教 育 委 員 会
教 育 部



総 務 課

《教育委員会委員の構成に関する事項》

職 名	氏 名	任 期
委 員 長	久 芳 美惠子	平成20年10月 1日～平成24年 9月30日
委員長職務代理者	崎 山 弘	平成18年12月22日～平成22年12月21日
委 員	谷 合 隆 一	平成18年12月22日～平成22年12月21日
委 員	北 島 章 雄	平成20年10月 1日～平成24年 9月30日
教 育 長	新 海 功	平成20年10月 1日～平成24年 9月30日

《教育委員会活動に関する事項》

1. 会議（平成20年1月～12月）

定例会 12回 臨時会 2回 委員協議会 14回

2. 教育委員会訪問

期 日	訪 問 先
平成20年 7月10日（木）	府 中 第 十 中 学 校 南 町 小 学 校
平成20年10月10日（金）	郷 土 の 森 博 物 館 矢 崎 小 学 校
平成20年11月13日（木）	府 中 第 六 中 学 校 小 柳 小 学 校 中 央 図 書 館
平成21年 1月15日（木）	府 中 第 一 中 学 校 府 中 第 三 小 学 校 み どり 幼 稚 園

《議案・請願・陳情に関する事項》

（平成20年1月～12月）

（単位：回、件）

会議数	議 決 状 況					請 願 状 況			陳 情 状 況		
	議案数	可 決	否 決	継続審査	撤回	請願数	採 択	不採択	陳情数	採 択	不採択
14	47	47	0	0	0	0	0	0	0	0	0

《報告・連絡・協議に関する事項》

報告・連絡・協議事項
116件

《奨学金に関する事項》

1. 奨学資金給付状況

区 分	奨 学 金				入 学 準 備 金		
	人 数	給付 月数	単 価	金 額	人 数	単 価	金 額
定 時 制 高 校 生	7	12	7,500	630,000	0	8,000	0
小計	7	—	—	630,000	0	—	0
特別支援学校等高等部生	3	12	7,500	270,000	0	8,000	0
小計	3	—	—	270,000	0	—	0
全 日 制 高 校 生	196	12	10,500	24,696,000	60	8,000	480,000
	1	3	10,500	31,500			
	1	4	10,500	42,000			
	1	6	10,500	63,000			
	1	8	10,500	84,000			
	1	10	10,500	105,000	—	—	—
小計	201	—	—	25,021,500	60	—	480,000
高 等 専 門 学 校 生	5	12	10,500	630,000	2	8,000	16,000
小計	5	—	—	630,000	2	—	16,000
専修学校生（高等課程）	1	12	10,500	126,000	0	8,000	0
小計	1	—	—	126,000	0	—	0
合 計	217	—	—	26,677,500	62	—	496,000
総 計	217	—	—	27,173,500	—	—	—

2. 奨学資金貸付状況

区 分	奨 学 金			
	人 数	貸付 月数	単 価	金 額
高 校 生	8	12	11,000	1,056,000
	1	9	11,000	99,000
	6	12	17,000	1,224,000
小計	15	—	—	2,379,000
高 等 専 門 学 校 生	1	12	11,000	132,000
小計	1	—	—	132,000
専修学校生（専門課程）	9	12	21,000	2,268,000
小計	9	—	—	2,268,000
短 大 生	3	12	21,000	756,000
小計	3	—	—	756,000
大 学 生	95	12	30,000	34,200,000
	1	6	30,000	180,000
	1	9	30,000	270,000
小計	97	—	—	34,650,000
合 計	125	—	—	40,185,000

3. 入学時初年度納付資金貸付状況

(単位：人、円)

区 分	人 数	単 価	金 額
高 校 生	1	100,000	100,000
	1	166,250	166,250
	1	230,000	230,000
	2	380,000	760,000
高等専門学校生	1	380,000	380,000
専修学校生(専門課程)(私立)	1	300,000	300,000
	4	520,000	2,080,000
短 大 生	0	0	0
大 学 生(国公立)	0	0	0
大 学 生(私立)	1	445,000	445,000
	1	500,000	500,000
	19	520,000	9,880,000
合 計	32	—	14,841,250

4. 荒奨学資金貸付状況

(単位：人、円)

区 分	人 数	金 額
交通遺児等奨学金	0	0
海外留学奨学金	9	9,900,000
海外ホームステイ奨学金	0	0
合 計	9	9,900,000

《小・中学校工事等に関する事項》

1. 小学校工事等内訳

件名	工事内容	工期
十小校舎改築に伴う調査委託	校舎改築に伴い校舎の耐力度調査及び壁芯図の作成を行った。	平成20年 9月10日) 平成21年 3月19日
耐震改修に伴う設計委託	耐震化に伴い改修工事等の設計を行った。 (実施校：六小、九小、武蔵台小、新町小、日新小)	平成20年 4月 2日) 平成21年 3月31日
空調機設置委託	放課後子ども教室事業の全校実施に伴い、空調機を設置した。 (実施校：全小学校のうち二小、五小、十小、新町小を除く18校)	平成20年 6月25日) 平成20年 8月 8日
新町小空調機設置工事	耐震改修工事に伴い、空調機等の設置工事を行った。 (債務負担工事)	平成20年 9月25日) 平成21年 5月29日
南町小学校給水管改修工事	増圧直結給水ポンプの据付及び給水配管の改修等を行った。	平成20年 7月16日) 平成20年 8月29日
武蔵台小排水管改修工事	敷地内東側の排水管の改修を行った。	平成20年 7月16日) 平成20年 8月29日
トイレ改修工事	便器改修及びウォームレット・ウォシュレットの設置を行った。 (実施校：一小、二小、四小、五小、九小、武蔵台小、南白糸台小、南町小、日新小)	平成20年 6月11日) 平成20年 8月29日
トイレ特殊洗浄委託	トイレ改修工事に伴い悪臭除去対策及び光沢還元コーティング等を行った。 (実施校：一小、二小、四小、五小、九小、武蔵台小、南白糸台小、南町小、日新小)	平成20年 8月13日) 平成21年 3月31日
二小プール改修工事	プールサイドの改修、プール槽等の塗装、小プールろ過機設置及び給排水管の改修等を行った。	平成20年12月10日) 平成21年 3月19日
新町小体育館屋根等改修工事	体育館屋根の屋上防水工事、天井・壁・床等の内部改修を行った。	平成20年10月22日) 平成21年 1月30日
白糸台小校舎屋上改修工事	校舎屋上の防水工事を行った。	平成20年 6月18日) 平成20年 9月16日
体育館屋根等改修工事	体育館屋根等の防水工事を行った。 (実施校：五小、矢崎小、若松小)	平成20年 7月16日) 平成21年 2月27日
八小体育館内部等改修工事	体育館内部塗装及び屋根の防水工事等を行った。	平成20年 6月25日) 平成20年 9月30日
日新小体育館外壁改修工事	体育館の外壁塗装及び分電盤の改修を行った。	平成20年 7月16日) 平成20年 8月29日
耐震改修工事	校舎の耐震改修工事を行った。 (実施校：新町小、白糸台小、矢崎小、若松小)	平成20年 4月 2日) 平成21年 3月19日
耐震改修に伴う仮設校舎借上	耐震改修に伴い仮設校舎の築造、借上げを行った。 (実施校：新町小、本宿小)	平成19年 8月 8日) 平成22年10月15日

2. 中学校工事等内訳

件名	工事内容	工期
五中校舎改築に伴う調査・設計委託	校舎改築に伴い地盤調査及び基本設計を行った。	平成20年 6月18日) 平成21年 3月26日
耐震改修に伴う設計委託	耐震改修に伴い実施設計を行った。 (実施校：一中、六中)	平成20年 6月18日) 平成21年 3月31日
五中東校舎屋上整備工事	東校舎屋上の防水工事を行った。	平成20年 7月16日) 平成20年 9月19日
十中屋上・外壁等改修工事	校舎及び武道場棟の屋上防水及びフェンス工事とともに、外壁改修等を行った。	平成20年 7月 2日) 平成20年10月14日
浅間中屋上等改修工事	校舎及び体育館棟の屋上防水工事とともに、武道場棟渡り廊下の防水工事等を行った。	平成20年 6月25日) 平成20年 8月29日
トイレ改修工事	便器改修及びウォームレット・ウォシュレットの設置を行った。 (実施校：四中、八中、九中、十中、浅間中)	平成20年 6月11日) 平成20年 8月29日
トイレ特殊洗浄委託	トイレ改修工事に伴い悪臭除去対策及び光沢復元コーティング等を行った。 (実施校：四中、八中、九中、十中、浅間中)	平成20年 8月13日) 平成21年 3月31日
三中体育館外壁改修工事	体育館棟の外壁塗装等を行った。	平成20年 6月25日) 平成20年 9月12日
浅間中体育館床改修工事	体育館の床の塗装等を行った。	平成20年 7月16日) 平成20年 8月22日
九中プール改修工事	プールサイドの改修及びプール槽等の塗装を行うとともに、給排水管の改修等を行った。	平成20年12月17日) 平成21年 3月19日
一中防球ネット改修工事	既存の防球ネットの改修を行った。	平成20年 7月23日) 平成20年 8月29日
防球ネット設置工事	防球ネットの新設を行った。(実施校：四中、八中)	平成20年 7月23日) 平成21年 3月19日

学 務 保 健 課

《就学援助費に関する事項》

(単位:人)

項 目	小 学 校	中 学 校
学 用 品 費	1,495	813
入 学 準 備 金	201	248
林 間 学 校 費 (小 学 校)	297	—
修 学 旅 行 費 (中 学 校)	—	319
給 食 費	1,492	803
移 動 教 室 費 (小 学 校)	291	—
自 然 教 室 費 (中 学 校)	—	295
医 療 費	25	2

《健康診断に関する事項》

(単位:人)

事 業 名	事 業 内 容	小 学 校	中 学 校
寄 生 虫 卵 検 査	蟻 虫 検 査	児 童 数 13,055	
結 核 健 診	問 診 ツベルクリン接種 レントゲン撮影	実 施 児 童 数 13,005 ツベルクリン接種・判定 児 童 数 0 直 接 撮 影 児 童 数 16	実 施 生 徒 数 5,273 ツベルクリン接種・判定 生 徒 数 0 直 接 撮 影 生 徒 数 2
心 臓 病 検 診	心 電 図 及 び 心 音 図 精 密 検 査	心 音・心 電 図 児 童 数 2,317 精 密 児 童 数 18	心 音・心 電 図 生 徒 数 1,750 精 密 生 徒 数 23
腎 臓 病 検 査	尿 検 査 尿 検 査 血 液 検 査	1 次 児 童 数 12,977 2 次 児 童 数 209 3 次 児 童 数 47 経 過 観 察 児 童 数 24	1 次 生 徒 数 5,181 2 次 生 徒 数 321 3 次 生 徒 数 48 経 過 観 察 生 徒 数 17
糖 尿 病 検 査	尿 検 査 血 液 検 査	児 童 数 6	生 徒 数 5
就 学 時 健 康 診 断	翌 年 度 入 学 児 童 健 康 診 断	受 診 者 2,335	
定 期 健 康 診 断	学 校 保 健 法 に 基 づ く 健 康 診 断	児 童 数 12,969	生 徒 数 5,168
脊 柱 側 わ ん 症 特 別 診 断	脊 柱 側 わ ん 症 の 精 密 検 査	学 校 数 22	学 校 数 11
貧 血 検 査	血 色 素 量、赤 血 ヘマトクリット		生 徒 数 1,916

《学校医に関する事項》

学校医 (内科)

学校名	氏名	学校名	氏名	学校名	氏名
一 小	岩田 康人	新町 小	笛木 孔二	三 中	若林 孝幸
二 小	赤須 文彰	本宿 小	中村 公彦	四 中	小野 卓哉
三 小	木田 芳樹	白糸台 小	木村 孔右	五 中	永田 宏
四 小	後藤 隆之	矢崎 小	野本 和久	六 中	久米 敏文
五 小	加藤 匡志	若松 小	江原 寛	七 中	河合 大郎
六 小	河村 豊	小柳 小	野々田 昶	八 中	市川 雅
七 小	浅川 潤一	南白糸台 小	布野 健一	九 中	正田 達夫
八 小	片山 道夫	四谷 小	石田 哲朗	十 中	小笠原 久隆
九 小	石井 創紀	南町 小	田中 宏哉	浅間 中	河野 和之
十 小	隠岐 直紀	日新 小	武藤 俊哉	矢崎 幼	久米井 泰子
武蔵台 小	崎山 弘	一 中	三ツ木 紀人	みどり 幼	石井 創
住吉 小	日野 佳昭	二 中	中島 辰馬	小柳 幼	笠間 雪雄

学校医 (眼科)

学校名	氏名	学校名	氏名	学校名	氏名
一 小	弓狩 昭八	七 小	今井 一男	住吉 小	瀧川 秀一
一 中		四 中		四谷 小	
二 小	平山 信隆	七 中		八 中	
三 小	飯島 建之	八 小	小木曾 みどり	矢崎 小	大濱 敬子
三 中		白糸台 小		小柳 小	
四 小	泉 二嘉代子	六 中	弓狩 健一	日新 小	真鍋 雄一
若松 小		十 小		五 中	
九 中	高瀬 秀子	南白糸台 小		木下 公子	
六 小		武蔵台 小			
九 小		本宿 小			
新町 小					

学校医 (耳鼻咽喉科)

学校名	氏名	学校名	氏名	学校名	氏名
一 小	佐藤 潤一	八 小	大橋 宏	武蔵台 小	前田 秀彦
三 小		矢崎 小		二 中	
五 小		小柳 小		六 中	
三 中		七 中		新町 小	伊藤 修
四 中	十 中	九 中			
二 小	大山 和男	住吉 小	白坂 邦洋		
九 小		四谷 小			
若松 小		南町 小			
一 中	大津 有二郎	日新 小	遠藤 ユリ		
五 中		八 中			
六 小	大津 有二郎	四 小	遠藤 ユリ		
七 小		十 小			
本宿 小		白糸台 小			
浅間 中		南白糸台 小			

学 校 医 (精神科)

松本 芳一 (小学校)

吉澤 順 (中学校)

学 校 医 (歯科)

学 校 名	氏 名	学 校 名	氏 名	学 校 名	氏 名
一 小	矢代 譲治	新 町 小	藤 沢 明文	三 中	吉 野 成史
二 小	武田 慎午	本 宿 小	渡 邊 康文	四 中	神 山 友孝
三 小	谷 村 直哉	白 糸 台 小	渡 邊 信	五 中	平 山 伸
四 小	中 野 潤三郎	矢 崎 小	佐 藤 吉夫	六 中	佐 藤 進
五 小	杉 田 廣己	若 松 小	平 田 正憲	七 中	柳 澤 正三
六 小	井 下 万也	小 柳 小	岩 淵 明子	八 中	小 川 弘純
七 小	松 田 克一	南白糸台小	木 幡 篤	九 中	野 間 秀郎
八 小	石 塚 哲也	四 谷 小	石 原 直行	十 中	小 出 健次
九 小	鈴 木 亮人	南 町 小	小 菅 勝三	浅 間 中	半 澤 一明
十 小	太 田 高之	日 新 小	鈴 木 尉二	矢 崎 幼	佐 藤 保信
武蔵台小	鈴 木 寛	一 中	加 藤 千織	みどり幼	高 木 栄太郎
住吉小	佐々木 瑛	二 中	岩 渕 澄夫	小 柳 幼	白 井 友子

学校薬剤師

学 校 名	氏 名	学 校 名	氏 名	学 校 名	氏 名
一 小	伊 藤 隆夫	本 宿 小	竹 野 嘉代子	五 中	山 口 登
二 小	佐 藤 章二	白 糸 台 小	藤 井 正史	六 中	井 上 礼子
三 小	矢 島 勝茂	矢 崎 小	山 口 久美恵	七 中	高 橋 晴海
四 小	福 井 久子	若 松 小	吉 野 恵子	八 中	綾 部 あや子
五 小	尾 崎 昭郎	小 柳 小	川 上 芙沙子	九 中	吉 野 泰
六 小	曾我部 喜美子	南白糸台小	原 口 恭子	十 中	白 沢 蕉子
七 小	鎗 城 正則	四 谷 小	角 田 清代美	浅 間 中	太 田 萬蔵
八 小	藤 木 茂子	南 町 小	柚 木 須美子	矢 崎 幼	鈴 木 晃
九 小	五 関 佐知子	日 新 小	伊 藤 幸恵	みどり幼	
十 小	山 崎 恵子	一 中	高 橋 純子	小 柳 幼	
武蔵台小	有 輪 泉	二 中	鈴 木 美紀子		
住吉小	佐 伯 博美	三 中	佐 藤 圭一		
新 町 小	堀 内 富子	四 中	皆 川 繁子		

《移動教室・林間学校に関する事項》

事業名	事業内容	実績
移動教室	対象 小学5年生 期間 2泊3日(22校) 場所 八ヶ岳周辺	参加児童数 2,125人 参加率 99.3% 実施期間 平成20年 6月 2日～6月27日 (土・日を除く20日間) 平成20年 9月 3日～10月3日 (土・日・祝日を除く19日間)
林間学校	対象 小学6年生 期間 2泊3日 場所 奥日光周辺	参加児童数 2,097人 参加率 99.0% 実施期間 平成20年 7月23日～ 8月10日(19日間)
自然教室	対象 中学1・2年生 期間 2泊3日 場所 八ヶ岳周辺	参加生徒数 1,754人 参加率 98.0% 実施期間 平成20年 4月23日～9月24日(33日間)

《学校給食に関する事項》

(単位：回)

区分	四小	武蔵台小	住吉小	第一給食センター	第二給食センター	備考
米飯回数	117	123	112	112	116	第一給食センター 19校(小学校)
稼働回数	185	187	184	190	193	第二給食センター 11校(中学校)

《栄養士・調理員の研修、講習に関する事項》

研修会、研究会等の実施状況 年28回

《学校給食センター施設見学、試食に関する事項》

学校給食センター施設見学、試食状況

(単位：回、人)

施設名	回数	人数(延べ)
第一給食センター	56	2,191
第二給食センター	11	140
洗浄センター	2	12
合計	69	2,343

《児童・生徒に関する事項》

1. 小学校(平成21年3月31日現在)

(単位:人)

学 校 名	児 童 数						合 計
	1 年	2 年	3 年	4 年	5 年	6 年	
一 小	107	145	107	128	114	115	716
二 小	(4) 147	155	(4) 145	(6) 147	(5) 161	(7) 174	(26) 929
三 小	123	139	165	124	139	133	823
四 小	(5) 94	(2) 89	(5) 89	(4) 102	(8) 96	(5) 98	(29) 568
五 小	(1) 86	(3) 97	(5) 79	(6) 83	(4) 83	(6) 72	(25) 500
六 小	149	162	158	151	150	140	910
七 小	78	64	62	63	78	71	416
八 小	140	139	119	120	134	107	759
九 小	(5) 63	(2) 77	(2) 76	(5) 87	(4) 78	(3) 91	(21) 472
十 小	134	134	136	125	106	119	754
武蔵台小	34	71	51	49	65	67	337
住吉小	91	75	71	87	77	85	486
新町小	58	53	66	54	70	57	358
本宿小	139	114	123	119	131	98	724
白糸台小	100	90	94	88	87	109	568
矢崎小	50	55	67	62	65	61	360
若松小	138	109	133	106	116	87	689
小柳小	(3) 99	(3) 100	92	(6) 126	(2) 100	(1) 98	(15) 615
南白糸台小	88	89	96	86	84	82	525
四谷小	133	113	105	109	98	120	678
南町小	(1) 80	(2) 83	(3) 67	(4) 92	(3) 72	(3) 83	(16) 477
日新小	74	54	65	56	64	58	371
合 計	(19) 2,205	(12) 2,207	(19) 2,166	(31) 2,164	(26) 2,168	(25) 2,125	(132) 13,035

注.()内は心身障害学級児童数。

通級学級児童は、一小28人、三小47人、八小44人、九小23人、住吉小8人。

(単位：学級)

学 校 名	学 級 数						心障、通級学級	合 計
	1 年	2 年	3 年	4 年	5 年	6 年		
一 小	3	4	3	4	3	3	2	22
二 小	4	4	4	4	4	5	4	29
三 小	4	4	5	4	4	4	5	30
四 小	3	3	3	3	3	3	4	22
五 小	3	3	2	2	2	2	4	18
六 小	4	5	4	4	4	4		25
七 小	2	2	2	2	2	2		12
八 小	4	4	3	4	4	3	5	27
九 小	2	2	2	3	2	3	6	20
十 小	4	4	4	4	3	3		22
武蔵台小	1	2	2	2	2	2		11
住吉小	3	2	2	3	2	3	2	17
新町小	2	2	2	2	2	2		12
本宿小	4	3	4	3	4	3		21
白糸台小	3	3	3	3	3	3		18
矢崎小	2	2	2	2	2	2		12
若松小	4	3	4	3	3	3		20
小柳小	3	3	3	3	3	3	2	20
南白糸台小	3	3	3	3	3	3		18
四谷小	4	3	3	3	3	4		20
南町小	2	2	2	3	2	3	2	16
日新小	2	2	2	2	2	2		12
合 計	66	65	64	66	62	65	36	424

注. 二小、四小、五小、九小(3学級)、小柳小、南町小は心身障害学級。

一小、三小、八小、九小(3学級)、住吉小は通級学級。

2. 中学校 (平成21年3月31日現在)

(単位:人)

学校名	生徒数			
	1年	2年	3年	合計
一中	(9) 159	(5) 193	(4) 192	(18) 544
二中	(10) 181	(11) 191	(3) 178	(24) 550
三中	171	182	173	526
四中	(8) 222	(13) 205	(6) 202	(27) 629
五中	169	144	168	481
六中	178	231	189	598
七中	113	118	121	352
八中	155	150	141	446
九中	126	136	136	398
十中	65	84	69	218
浅間中	180	204	179	563
合計	(27) 1,719	(29) 1,838	(13) 1,748	(69) 5,305

注. ()内は心身障害学級生徒数。

通級学級生徒は、三中22人。

(単位:学級)

学校名	学級数				合計
	1年	2年	3年	心障、通級学級	
一中	4	5	5	3	17
二中	5	5	5	3	18
三中	5	5	5	2	17
四中	6	5	5	4	20
五中	5	4	5		14
六中	5	6	5		16
七中	3	3	4		10
八中	4	4	4		12
九中	4	4	4		12
十中	2	3	2		7
浅間中	5	6	5		16
合計	48	50	49	12	159

注. 一中、二中、四中は心身障害学級。

三中は通級学級。

3. 幼稚園 (平成21年3月31日現在)

(単位:人、学級)

幼稚園名	幼児数			学級数		
	4歳	5歳	合計	4歳	5歳	合計
矢崎	51	70	121	2	2	4
みどり	61	69	130	2	2	4
小柳	62	49	111	2	2	4
合計	174	188	362	6	6	12

《卒業後の進路に関する事項》

1. 卒業後の進路状況調査 (小学校)

(単位:人)

学 校 名	卒 業 者 数	公立中学校	国立中学校	私立中学校	都外中学校	その他
一 小	115	91	1	21	2	
二 小	174	148	1	22	3	
三 小	133	114		17	2	
四 小	98	86	1	10	1	
五 小	72	63	1	8		
六 小	139	115	3	20	1	
七 小	72	67		4	1	
八 小	107	98		7	2	
九 小	91	79		10	2	
十 小	119	99		20		
武蔵台小	67	62		5		
住吉小	85	76	2	7		
新町小	57	47		10		
本宿小	98	87		11		
白糸台小	109	92		17		
矢崎小	61	55		6		
若松小	87	79		8		
小柳小	98	88		7	3	
南白糸台小	82	68		14		
四谷小	120	99		18	1	2
南町小	83	76		7		
日新小	58	54		4		
合 計	2,125	1,843	9	253	18	2

2. 卒業後の進路状況調査 (中学校)

(単位:人)

学 校 名	卒 業 者 数	進 学 者	就 職 者	専修学校等 入 学 者	そ の 他	進 学 率
一 中	192	185		7		96.4
二 中	178	172	1	3	2	96.6
三 中	174	167	1	4	2	96.0
四 中	202	197			5	97.5
五 中	168	163	1	1	3	97.0
六 中	189	188	1			99.5
七 中	121	119			2	98.3
八 中	141	134	4	3		95.0
九 中	136	133			3	97.8
十 中	69	64	1	3	1	92.8
浅間中	179	176	1		2	98.3
合 計	1,749	1,698	10	21	20	97.1

3. 進学者の進学先内訳 (中学校)

(単位:人)

学 校 名	進学者数	全 日 制 課 程				定時制 課 程	通信制 課 程	高等専 門学校	盲・ろう 学 校
		公 立	国 立	私 立	都 外				
一 中	185	103		61	3	12	3		3
二 中	172	89		60	1	10	6	2	4
三 中	167	100		47	3	13		3	1
四 中	197	100	2	72	1	11	5		6
五 中	163	103		53	3	2	1	1	
六 中	188	127	3	46	1	6	2	3	
七 中	119	78		23	4	12	1		1
八 中	134	78		34	6	13	3		
九 中	133	77		37	2	11	6		
十 中	64	49		12	1	1	1		
浅 間 中	176	99	2	67	1	6		1	
合 計	1,698	1,003	7	512	26	97	28	10	15

指 導 室

《教職員数等に関する事項》

1. 教職員数（平成20年5月1日現在）

(1) 小学校 (単位：人)

男	女	計
218	395	613

(2) 中学校 (単位：人)

男	女	計
170	129	299

2. 採用状況（平成20年4月1日～平成21年3月31日）

(1) 小学校 (単位：人)

教 員	男	16
	女	15
事 務 職	男	0
	女	0
栄 養 士	男	0
	女	0

(2) 中学校 (単位：人)

教 員	男	9
	女	4
事 務 職	男	0
	女	0

3. 退職状況（平成20年4月1日～平成21年3月31日）

(1) 小学校 (単位：人)

教 員	男	11
	女	20
事 務 職	男	0
	女	0
栄 養 士	男	0
	女	0

(2) 中学校 (単位：人)

教 員	男	8
	女	6
事 務 職	男	0
	女	0

《表彰に関する事項》

永年勤続表彰
 小学校 15人
 中学校 2.2人

《研修・研究に関する事項》

1. 教育相談研修会

研 修 名		回 数 (延)	参 加 者 数 (延)
相 談	夏 季 研 修 (A ・ B コ ー ス)	4	240
	夏 季 研 修 (不 登 校)	2	64

2. 教員研修会

研 修 名		回 数 (延)	参 加 者 数 (延)
		回	人
必 修	初 任 者 新 規 採 用	15	588
	10 年 経 験 者	4	48
	授 業 力 ア ッ プ	5	240
任 意	新 任 校 長 ・ 副 校 長	1	10
	副 校 長	1	33
	主 幹	2	14
	幼 稚 園 教 諭	3	36
	教 育 課 題	1	41
	人 権 教 育	1	30
	市 内 め ぐ り	1	63
	学 校 図 書 館 担 当 教 諭 等	3	89
	I C T	7	142
	算 数 ・ 数 学 指 導 員 研 修 会	4	219
	特 別 支 援 教 育	1	40
	和 太 鼓 実 技	4	80
	書 写 実 技	4	72
	英 語 活 動	3	22
五 市 合 同 専 門 (国 語 他 18 教 科)	53	433	
パ イ プ オ ル ガ ン	1	50	
宿 泊	初 任 者 研 修	1	32
派 遣	企 業 ・ 福 祉 施 設 等 体 験 研 修	2	43
合 計		117	2,325

3. 生徒会リーダー研修会

研 修 名	回 数 (延)	参 加 者 数 (延)
		回 人
春 季 中 学 校 生 徒 会 リ ー ダ ー 第 50 回 (1 日)	1	生 徒 71 教 員 16
秋 季 中 学 校 生 徒 会 リ ー ダ ー 第 51 回 (1 日)	1	生 徒 78 教 員 17

《健康管理に関する事項》

1. 循環器系検診

(単位：人、%)

区 分	対 象 者 数	受 診 者 数	受 診 率
小 学 校	653	558	85.5
中 学 校	309	265	85.8

2. 消化器系検診

(単位：人、%)

区 分	対 象 者 数	受 診 者 数	受 診 率
小 学 校	402	280	69.7
中 学 校	248	139	56.0

3. 結核検診

(単位：人、%)

区 分	対 象 者 数	受 診 者 数	受 診 率
小 学 校	753	622	82.6
中 学 校	364	284	78.0

4. 委託研究の状況

研 究 区 分	小 学 校	中 学 校	合 計
府中市立小中学校教育研究会	—	—	1件(29部会)
研 究 協 力 校	12校	4校	16校
研 究 推 進 校	10校	—	10校
グ ル ー プ 研 究	6グループ	—	6グループ

5. 研究委託等委員会の設置状況

区 分	委 員 会 名	委員数	研 究 テ ー マ
小 学 校	教 務 主 任 会	24	校務処理と教務事務の効率化
	生 活 指 導 主 任 会	24	児童の基本的な生活習慣を形成するための生活指導の充実
	小学校社会科副読本編集委員会	14	小学校3・4年生で使用する社会科副読本「わたしたちの府中」と指導書・学習用地図「わたしたちの府中市」白地図「府中市全図」の編集作業を行なう
	環境教育副読本編集委員会	8	総合的な学習「環境教育」の資料及び4年生社会科副教材として「さっちゃんごみの話」を編集する
中 学 校	教 務 主 任 会	13	校務処理と教務事務の効率化
	生 活 指 導 主 任 会	13	生徒の基本的な生活習慣を形成するための生活指導
	進 路 指 導 主 任 会	13	進路指導の実態把握と進路指導業務の円滑な推進を図る
	中学校社会科副読本編集委員会	13	府中市の地理・歴史に対応した副読本「郷土府中」及び「郷土地図」を使用することにより、中学生の府中市に対する理解を深め、郷土への関心や愛着を高める

《就学相談に関する事項》

1. 障害別受付件数

(単位：件)

区 分	小 学 校	中 学 校	合 計
知的発達・情緒障害	53	44	97
肢体不自由	7	0	7
その他	28	3	31
合 計	88	47	135

2. 学校・学級別措置件数

(単位：件)

区 分	小 学 校	中 学 校	合 計
特 別 支 援 学 級	36	29	65
通 常 学 級	24	8	32
知的障害特別支援学校	11	7	18
肢体不自由特別支援学校	7	0	7
盲・ろう学校	0	1	1
そ の 他	10	2	12
合 計	88	47	135

《教育センターに関する事項》

1. 施設の利用状況

(1) 時間別利用状況（一般貸出施設）

区 分	利 用 回 数
午 前	1,355
午 後	1,354
夜 間	788
合 計	3,497

※ 対 象 施 設 ……第1・2・3会議室及び研修室

延稼働可能使用単位 …… 4, 138単位

延利用者数 …… 30, 449人

(2) 主催者別利用状況

(単位：回、%)

区 分	第1会議室	第2会議室	第3会議室	研修室	合 計	利 用 率
学 校 教 育 関 係	791	792	753	795	3,131	89.5
社 会 教 育 関 係	51	32	93	36	212	6.0
そ の 他	57	30	43	24	154	4.5
合 計	899	854	889	855	3,497	100.0

2. 教育課題特別委員会の設置状況

委員会名	委員数	活動内容
人権教育推進委員会	37	人権尊重教育推進に関わる諸課題の解決に向けた研究をおこない、人権尊重教育の推進する
小学校英語活動推進委員会	12	小学校英語活動についての調査・研究を行ない、国際理解教育を充実させる
I C T 活用推進委員会	37	学校教育ネットワークの活用も含め、学習指導等におけるパーソナルコンピュータの効果的な活用に関する研究を進めて授業改善を行い、「分かる授業」による学力の定着を図る
幼児教育推進委員会	4	幼児教育推進にかかわる諸課題の解決に向けた研究
体力向上委員会	13	児童・生徒一人一人が多様な運動を計画的に体験し、体力・運動能力を自主的自発的に高められるよう、その実態把握に努め、体力向上を図るための方策について検討する
食教育推進委員会	39	正しい食の在り方や望ましい食生活を身に付け、生涯にわたり健康で生き生きとした生活を送ることができる児童・生徒の育成を目指して、食教育の充実を図る
教育課程編成資料作成委員会	178	新学習指導要領の告示により、幼稚園は平成21年度から、小学校、中学校は移行期間を経て、それぞれ平成23年度、平成24年度から完全実施となる。その間の円滑な移行を進めるために必要な資料を、各教科・領域ごとに作成し配付する
学校図書館推進委員会	11	児童・生徒の活きる力を育成するために、学校図書館の役割及び機能について検証するとともに、図書館補助員との連携を推進し、各学習活動で活用される学校図書館の在り方を研究する
中学校職場体験実行委員会	13	中学生の職場体験の実施上の諸課題の解決に向けた連絡・報告・協議等を行い、同事業の円滑な実施を図るために設置する

3. 各種事業の実施状況

(1) 科学教育事業

科学教室

区分	回数	参加人員(延)	研究テーマ
小学生科学教室	10回	398人	<ul style="list-style-type: none"> ・現地研修(多摩川の魚、植物、野鳥、岩石、昆虫) ・葉脈標本づくり ・カラーキャンドル・光の不思議 ・電池づくり 等
中学生科学教室	10	273	<ul style="list-style-type: none"> ・振り子の等時性 ・細胞の科学 ・電流と磁界 ・プラネタリウム学習会 ・動物の生態観察(都立多摩動物公園) ・動物の生態観察(都立多摩動物園) 等
中学生科学教室 特別研修生講座	22	154	<ul style="list-style-type: none"> ・動植物プランクトンの一般的知識 ・プランクトンの培養法 ・多摩川のプランクトン採集
子供サイエンス・ スクール	10	254	<ul style="list-style-type: none"> ・ガラス細工Ⅰ、Ⅱ ・昆虫のモデル作り ・万華鏡作り ・乾電池チェッカー作り ・炭電池作り ・静電気の実験 ・ピンホールカメラ作り等

(2) 健全育成事業

事業名	回数	参加数	内容
小・中学生の人権作文発表会	1回	500人	市立小学校22校11編・中学校11校13編の発表会を開催 広く市民にPRし、人権尊重の意識の高揚を図る

(3) 指導室だより発行

発行回数 11回（8月を除く）
発行日 毎月1回発行
部数 1,450部

4. 教育相談

(1) 相談件数

(単位：件)

区分	件数
来室相談	360
電話相談	453

(2) 相談延件数

(単位：件)

区分	保護者	子供	教職員	その他	合計(延べ)
来室相談	2,171	1,603	119	18	3,911
電話相談	397	13	9	34	453

※電話相談は1回を1件と数えるので、件数と延件数は同数。

(3) 年齢段階別・男女別件数

(単位：件)

区分		就学前	小学生	中学生	高校生	その他	合計
来室	男	16	158	60	8	1	243
	女	7	61	44	5	0	117
	計	23	219	104	13	1	360
電話	男	24	150	70	20	24	288
	女	9	76	61	16	3	165
	計	33	226	131	36	27	453

5. 生活指導

(1) 児童・生徒の善行・表彰

(単位：件)

項目	小学校	中学校	計
善行・表彰	1,043	890	1,933

(2) 児童・生徒の問題行動・いじめ

(単位：件)

項目	小学校	中学校	計
問題行動	10	24	34
いじめ	4	3	7
合計	14	27	41

(3) 児童・生徒の交通事故・不登校

(単位：人)

項 目	小 学 校	中 学 校	計
交 通 事 故	25	9	34
不 登 校	43	230	273
合 計	68	239	307

(4) 児童・生徒の問題行動内訳

(単位：件)

項 目	小 学 校	中 学 校	計
万 引	5	4	9
窃 盗	0	4	4
家 出・無断外泊等	3	11	14
深夜はいかい	0	0	0
対教師暴力	0	0	0
暴力行為	0	3	3
施設・設備・器物等破損	0	0	0
性 非 行	0	0	0
無 免 許 運 転	0	0	0
火 遊 び・放 火	1	0	1
飲 酒・喫 煙	0	0	0
薬 物 乱 用	0	0	0
そ の 他	0	1	1
合 計	9	23	32

《巡回相談》

(1) 小学校訪問回数

区 分	回数
定期訪問	309
不定期訪問	84
計	393
一校あたりの平均訪問回数	17.9

(2) 相談延回数

区 分	回数
教員	3,418
児童	2,217
保護者	289
その他	31
計	5,955

※ただし、児童の回数には授業観察も含む。

《巡回指導》

(1) 訪問校数

区 分	校数
小学校	21
中学校	1
計	22

(2) 指導児童・生徒数

区 分	人数
児童	68
生徒	1
計	69



選挙管理委員会事務局

選挙管理委員会事務局

《選挙管理委員会に関する事項》

1. 委員・補充員名簿

(任期：平成20年4月1日～平成24年3月31日)

職名	氏名	職名	氏名
委員長	鹿島恒雄	補充員	中山京子
委員長職務代理者	内藤和良	"	葉田正美子
委員	前田勝夫	"	大塚勝子
委員	野尻重弓	"	宮崎巖

2. 委員会開催回数 14回

《選挙執行に関する事項》

執行状況

選挙名	告示日 公示日	投票日	開票日	選挙人名簿 登録者	当日有権者	投票者	投票率
農業委員会委員選挙	20.6.29	20.7.6	20.7.6	人 835	人 835	人 無投票	%

《選挙人名簿登録者に関する事項》

1. 選挙人名簿登録者数（平成20年9月1日現在）

(単位：人)

男	女	合計
101,155	96,919	198,074

2. 農業委員会委員選挙人名簿（平成20年1月1日現在）

(単位：人、世帯)

投票区	男	女	合計	世帯
1	149	110	259	121
2	79	57	136	59
3	256	184	440	203
合計	484	351	835	383

《明るい選挙啓発に関する事項》

1. 明るい選挙推進協議会委員 34名

2. 明るい選挙推進委員 94名

3. ポスターコンクール応募状況

(単位：人)

学校別	応募総数(校)	応募者数		
		男	女	合計
小学校	5	15	8	23
中学校	5	120	112	232
合計	10	135	120	255

《その他諸行事及び諸会議等に関する事項》

	行 事 ・ 会 議 名	開催回数
		回
1	諸 会 議	5
2	全国市区選挙管理委員会連合会	2
3	全国市区選挙管理委員会連合会（東京支部）	2
4	東京都市選挙管理委員会連合会	10
5	東京都市選挙管理委員会連合会（第4ブロック）	12

《府中市条例制定請求（府中市住民投票条例）》

1. 直接請求署名簿審査等事務日程

平成20年	11月26日	請求代表者証明書交付申請	
	12月15日	請求代表者証明書交付、同告示	
	12月16日	署名収集開始	受任届受領
平成21年	1月15日	署名収集終了	
	1月20日	署名簿提出受理	
	2月9日	署名簿審査終了日	
	2月10日	署名簿縦覧開始	
	2月16日	署名簿縦覧終了	
	2月19日	有効署名数の告示	
	2月20日	署名簿返付	

2. 請求代表者

五百歳 洋 一 府中市美好町2丁目36番地の8

3. 署名審査結果等

(1) 有権者数	198,847名
(2) 有権者の1/50	3,977名
(3) 署名収集受任者数	190名
(4) 署名簿冊数	742冊
(5) 無効署名簿冊数	3冊
(6) 署名総数	8,435名
(7) 有効署名数	7,828名
(8) 無効署名数	607名

4. 無効署名の内訳

(1) 署名簿中添付書類（条例制定請求書）が欠けているため、当該署名簿無効と決定したもの	6名
(2) 署名年月日が全くないため、署名簿全体が無効と決定したもの	13名
(3) 選挙人名簿に登録が無いので無効と決定したもの	166名
(4) 他区市町村（他県を含む）居住のため無効と決定したもの	1名
(5) 署名年月日の記載が無いので無効と決定したもの	3名

(6) 捺印が無いので無効と決定したもの	24名
(7) 自書と認められない(ゴム印、活字、タイプ等)ため無効と決定したもの	1名
(8) 同一筆跡、代筆と認められ無効と決定したもの	245名
(9) 重複して署名したので無効と決定したもの	113名
(10) 何人であるか確認できず無効と決定したもの	2名
(11) 署名収集期間外に署名されたので無効と決定したもの	16名
(12) 委任年月日より前に署名されたので無効と決定したもの	15名

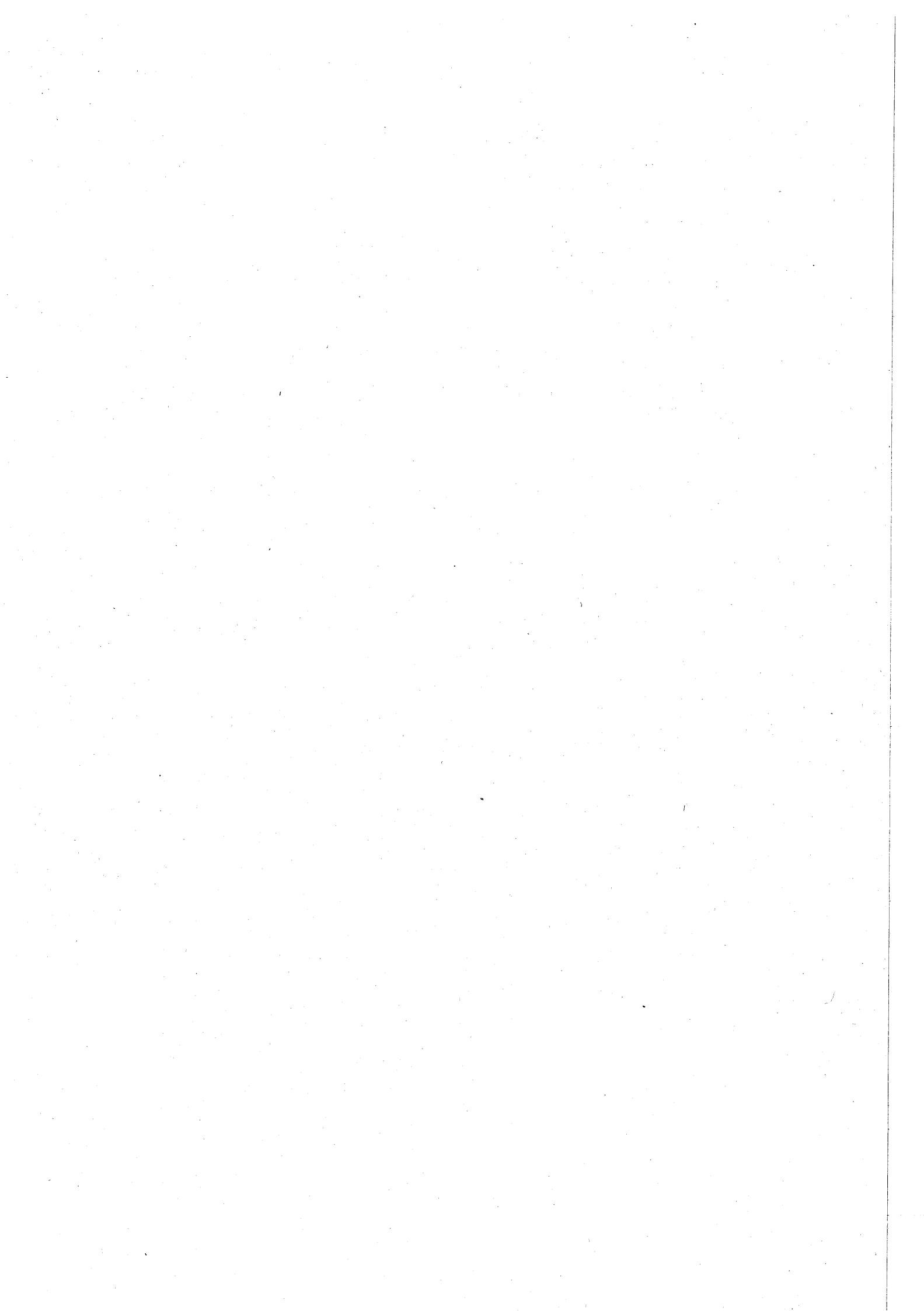

監 查 事 務 局

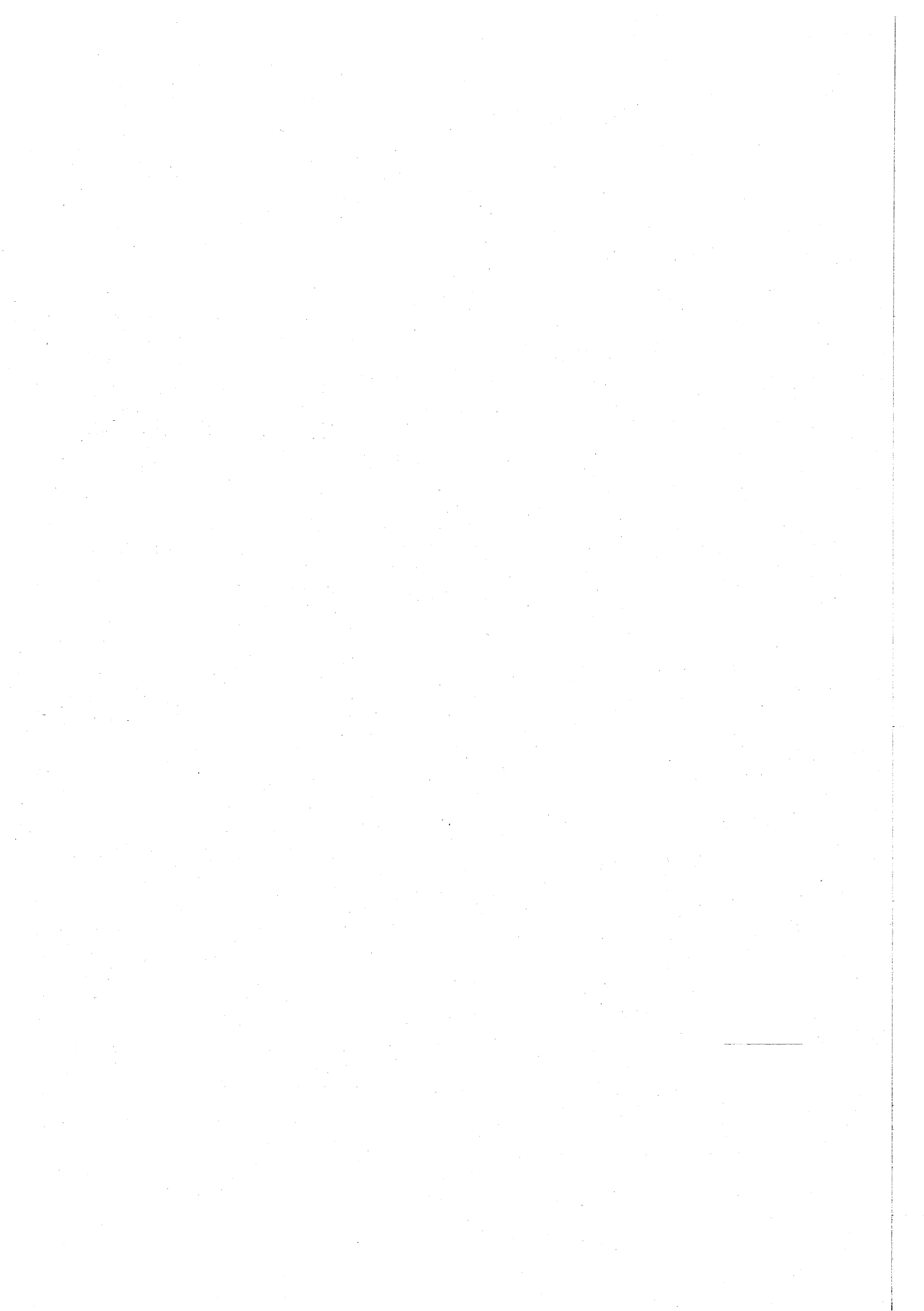

監 査 事 務 局

《監査・検査及び審査に関する事項》

1. 監査等の実施状況

(1) 例月出納検査

実施日	検査の対象	実施日	検査の対象
平成20年 4月25日	平成20年 3月分	平成20年10月27日	平成20年 9月分
平成20年 5月27日	平成20年 4月分	平成20年11月27日	平成20年10月分
平成20年 6月27日	平成20年 5月分	平成20年12月25日	平成20年11月分
平成20年 7月28日	平成20年 6月分	平成21年 1月27日	平成20年12月分
平成20年 8月26日	平成20年 7月分	平成21年 2月27日	平成21年 1月分
平成20年 9月26日	平成20年 8月分	平成21年 3月27日	平成21年 2月分

(2) 定期監査

実施期間	監査の対象	監査の範囲
平成20年 9月30日 ） 平成20年11月 7日	政策総務部 策 課 政 課 財 課 秘 課 広 報 課 総 務 管 理 課 職 員 課 子ども家庭部 朝 日 保 育 所 小 柳 保 育 所 四 谷 保 育 所 八 幡 保 育 所	平成20年4月1日から平成20年8月31日までに 執行された財務に関する事務
平成21年 1月 9日 ） 平成21年 2月13日	教育部 府 中 第 八 小 学 校 府 中 第 九 小 学 校 府 中 第 十 小 学 校 武 蔵 台 小 学 校 住 吉 小 学 校 新 町 小 学 校 白 糸 台 小 学 校 府 中 第 四 中 学 校 府 中 第 八 中 学 校	平成20年4月1日から平成20年11月30日までに 執行された財務に関する事務

(3) 財政援助団体監査

実施期間	監査の対象	監査の範囲
平成20年 9月30日 ） 平成20年11月14日	府 中 市 職 員 互 助 会 府 中 は る み 福 祉 園 府 中 共 同 作 業 所 た ん ぼ ぼ の 家 西 府 結 い の 家 集 い の 家 第 一 集 い の 家 第 二 ワ ー ク シ ョ ッ プ さ か え 若 竹 障 害 者 通 所 事 業 所	平成19年度に交付され た補助金の出納及び事 務の執行

(4) 決算審査

実施期間	対象の部課	実施期間	対象の部課
平成20年 6月18日)	予備審査	平成20年 7月11日	子ども家庭部 文化スポーツ部 議会事務局
平成20年 7月 3日			
平成20年 7月 3日	政策総務部 現地実査	平成20年 7月15日	環境安全部 水と緑事業本部 都市整備部 地区整備推進本部
平成20年 7月 7日	事業部 選挙管理委員会事務局 税務管財部		
平成20年 7月10日	福祉保健部 市民生活部 ごみ改革推進本部	平成20年 7月18日	教育部 出納課 監査事務局
		平成20年 7月23日	講評

(5) 財政健全化判断比率等審査

実施年月日	対象の部課
平成20年 7月25日	政策総務部財政課

2. 監査委員

氏名	選任区分	任期
桑田 昇	識見	平成16年 5月13日～平成20年 5月12日
本村 龍史	識見	平成17年10月 3日～平成21年10月 2日
柳澤 正三	識見	平成20年 5月15日～平成24年 5月14日
田中 慎一	議選	平成19年 5月15日～平成20年 5月14日
稲津 憲護	議選	平成20年 5月15日～平成21年 5月18日

農業委員会事務局

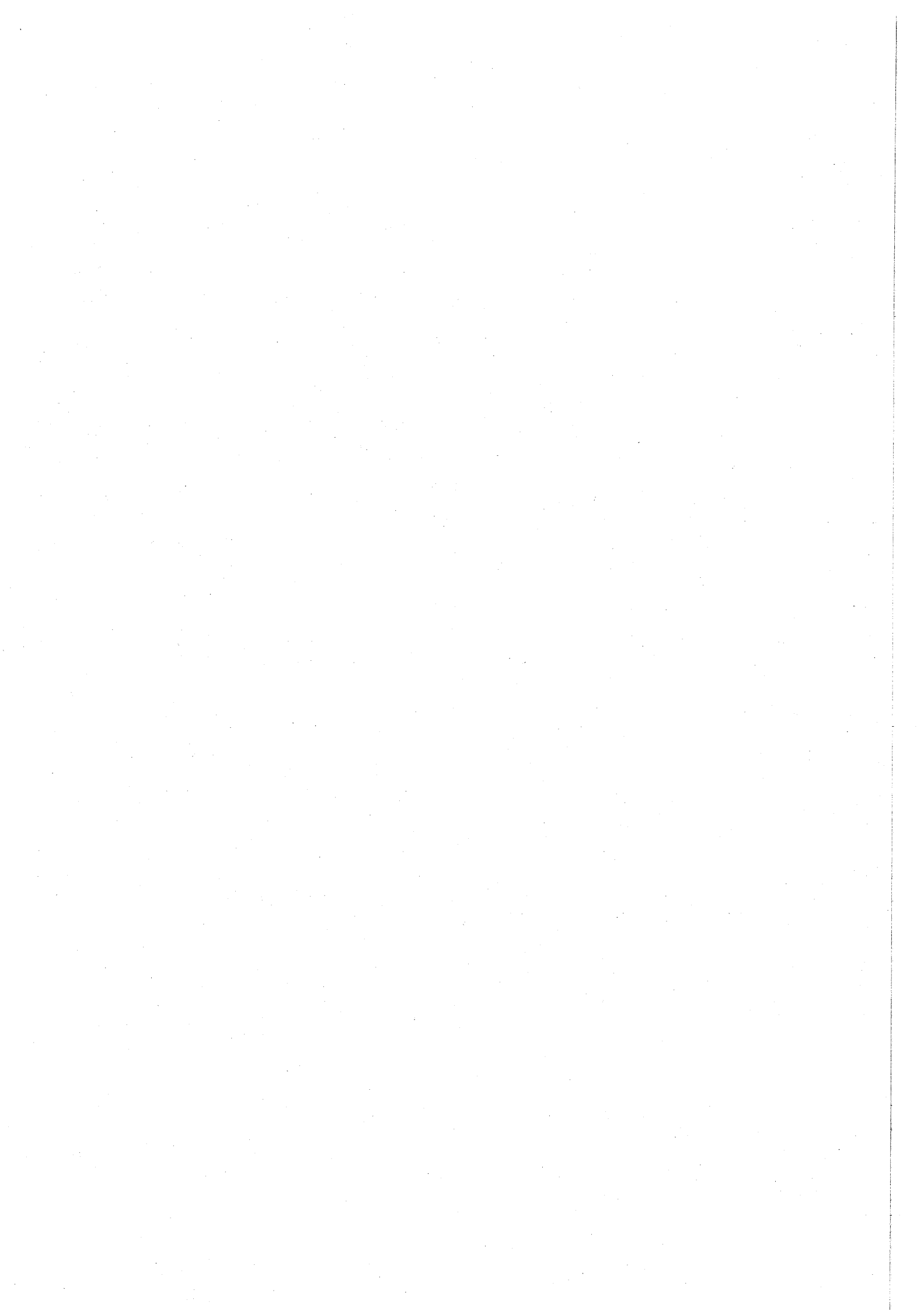

農業委員会事務局

《農業委員会活動に関する事項》

1. 農業委員名簿

(任期：平成20年7月20日～平成23年7月19日)

職名	氏名	職名	氏名
会長	小林清秀	委員	澤井行雄
会長職務代理	粕谷善右	"	吉野博文
"	小松原憲一	"	内藤芳昭
委員	市川登	"	小勝英夫
"	馬場和雄	"	手塚歳久
"	石坂元一	"	宮本武蔵
"	菊池伸明	"	鈴木一治
"	松村一夫	"	小林俊夫
"	田中義孝	"	古川敏雄
"	高野茂久	"	高野律雄

2. 農業委員会等開催状況

会議名	回数
総会	13回
農業経営部会	3
土地利用部会	3

3. 自立農業経営者研究集会

期日	場所	出席者数	講師	内容
平成21年 2月27日(金)	府中の森芸術劇場 平成の間	約100名	前府中市農業委員会会長 小牧貞男氏	講演 都市農業の專業への理念

4. 農業委員・農業者大会

期日	場所	参加者数
平成21年 2月26日(木)	昭島市民会館 大ホール	農業委員 17人 受賞者 5 事務局 3

5. 表彰関係

(1) 企業的農業経営顕彰者(東京都農業委員・農業者大会)

○全国農業会議所会長賞 ○東京都農業会議会長賞

(露地野菜) 谷中智一(白糸台)

涼子

(2) 農業後継者顕彰者(東京都農業委員・農業者大会)

○東京都農業会議会長賞 ・東京都知事賞

(野菜) 川辺清二(是政)

恭子

(3) 農業委員会等功労者(東京都農業委員会・農業者大会)

○農業功労者感謝状

(野菜・果樹) 戸井田正直(白糸台)

(4) 優秀農業経営者（北多摩地区農業委員会連合会）

- 北多摩地区農業委員会連合会会長賞
（植物生産） 鎌田久江（多磨町）

(5) 優秀農業経営者（府中市農業振興褒賞式典）

- 市長賞（農業委員会推薦）
小川喜久男（分梅町） 鎌田久江（多磨町）
- 農業委員会会長賞
市川武夫（四谷） 田代隆司（若松町）
小島修二（新町）

(6) 優秀女性農業従事者（府中市農業振興褒賞式典）

- 市長賞（農業委員会推薦）
市川利子（四谷） 村越ミヨコ（多磨町）
宮崎イク子（南町） 吉野久子（若松町）
- 農業委員会会長賞
小澤トミ（西府町） 山本洋子（多磨町）
堀江良子（天神町） 谷中涼子（白糸台）

(7) 優秀農業後継者（府中市農業振興褒賞式典）

- 市長賞（農業委員会推薦）
鈴木達也（是政） 林雄一（南町）
石坂成雄（白糸台） 澤井誠治（住吉町）

6. 農業先進地視察

期 日	場 所	内 容
平成20年10月 9日（木） ～10日（金）	千葉県匝瑳市	・ふれあいパーク八日市場の概要について ・横浜植物防疫所成田支所の概要について

7. 農業簿記記帳整理講習会

毎月1回開催 出席63人

8. 審議状況

(1) 農地法第3条に基づく審議件数

(面積単位：㎡)

件数	筆数	面 積	田		畑		そ の 他	
			筆数	面 積	筆数	面 積	筆数	面 積
5	6	1,104.28	2	692.00	4	412.28	0	0.00

(2) 農地法第4条に基づく審議件数

(面積単位：㎡)

件数	筆数	面 積	田		畑		そ の 他	
			筆数	面 積	筆数	面 積	筆数	面 積
45	116	19,938.59	28	5,320.39	88	14,618.20	0	0.00

(3) 農地法第5条に基づく審議件数

(面積単位：㎡)

件数	筆数	面 積	田		畑		そ の 他	
			筆数	面 積	筆数	面 積	筆数	面 積
54	103	41,020.30	39	10,500.25	63	30,420.05	1	100.00

(4) 農地法第20条に基づく審議件数

(面積単位：㎡)

件数	筆数	面積	田		畑		その他	
			筆数	面積	筆数	面積	筆数	面積
0	0	0	0	0.00	0	0.00	0	0.00

9. 目的別集計表

(1) 4条関係

(面積単位：㎡)

区分	個人住宅		貸家共同住宅		建売住宅		道路	
	筆数	面積	筆数	面積	筆数	面積	筆数	面積
田	7	1,178.88	9	2,523.51	0	0.00	0	0.00
畑	11	2,143.66	56	8,020.54	0	0.00	4	198.00
その他	0	0.00	0	0.00	0	0.00	0	0.00
合計	18	3,322.54	65	10,544.05	0	0.00	4	198.00

区分	駐車場資材置場		その他		合計	
	筆数	面積	筆数	面積	筆数	面積
田	11	1,590.00	1	28.00	28	5,320.39
畑	14	3,480.00	3	776.00	88	14,618.20
その他	0	0.00	0	0.00	0	0.00
合計	25	5,070.00	4	804.00	116	19,938.59

(2) 5条関係

(面積単位：㎡)

区分	個人住宅		貸家共同住宅		建売住宅		道路	
	筆数	面積	筆数	面積	筆数	面積	筆数	面積
田	9	2,458.56	0	0.00	21	5,903.51	4	5.70
畑	18	5,787.69	3	560.00	29	17,581.00	1	5.32
その他	0	0.00	0	0.00	1	100.00	0	0.00
合計	27	8,246.25	3	560.00	51	23,584.51	5	11.02

区分	駐車場資材置場		その他		合計	
	筆数	面積	筆数	面積	筆数	面積
田	1	701.00	4	1,431.48	39	10,500.25
畑	6	3,763.00	6	2,723.04	63	30,420.05
その他	0	0.00	0	0.00	1	100.00
合計	7	4,464.00	10	4,154.52	103	41,020.30

《国有農地に関する事項》

国有農地等残存面積

(平成21年3月末現在)

貸付別	件数	面積
転用貸付	12	3,061.00
農耕貸付	9	1,878.00
未貸付	18	2,412.00
合計	39	7,351.00

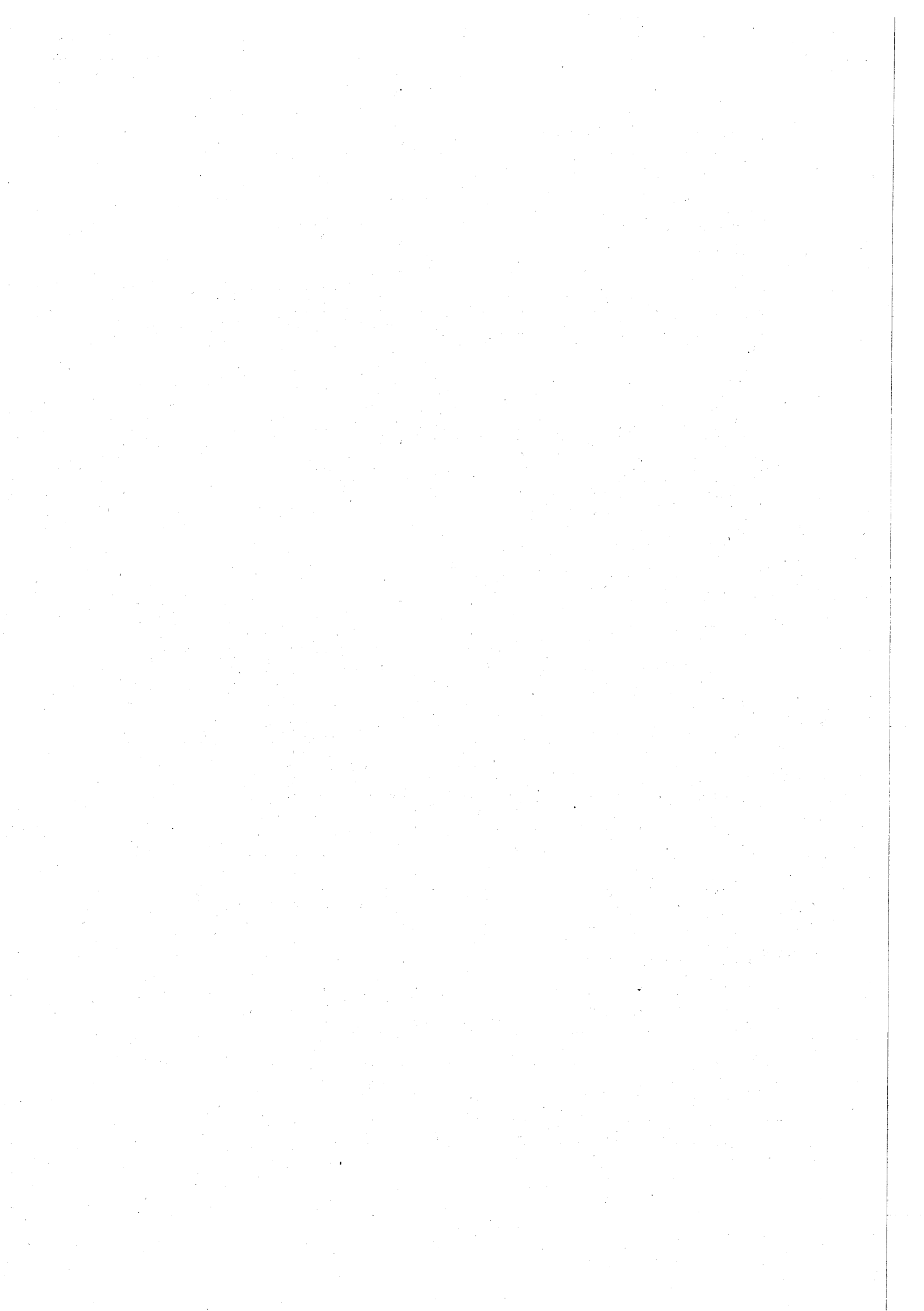

議 会 事 務 局



議 会 事 務 局

《議会の構成に関する事項》

府中市議会議員

議席番号	氏 名	所 属 委 員 会	議席番号	氏 名	所 属 委 員 会
1	赤 野 秀 二	厚・鉄	16	高 野 政 男	◎文・鉄
2	吉 村 文 明	○文・鉄	17	高 野 律 雄	文・再
3	浅 田 多津子	厚・鉄	18	鈴 木 錦 治	厚・基
4	重 田 益 美	総・再○	19	宮 本 武 蔵	建・鉄○
5	前 田 弘 子	文・基○	20	目 黒 重 夫	建・再
6	西 宮 幸 一	○厚・基	21	隆 ミワ子	文・基
7	市 川 一 徳	○建・再	22	田 中 慎 一	建・基
8	比留間 利 蔵	文・基◎	23	池 田 茂 二	○総・再
9	村 木 茂	◎総・再	24	村 崎 啓 二	総・基
10	服 部 ひとみ	総・基	25	手 塚 歳 久	厚・鉄
11	奈良崎 久 和	総・鉄◎	26	村 井 浩	建・基
12	遠 田 宗 雄	◎厚・再	27	松 村 寿 志	総・鉄
13	杉 村 康 之	◎建・再	28	林 辰 男	建・鉄
14	小 山 有 彦	文・再◎	29	小野寺 淳	厚・基
15	稲 津 憲 護	文・鉄	30	相 原 博	総・再

(◎は委員長、○は副委員長)

総－ 総務委員会
 文－ 文教委員会
 厚－ 厚生経済委員会
 建－ 建設環境委員会

基－ 基地跡地対策特別委員会
 再－ 再開発対策特別委員会
 鉄－ 鉄道対策特別委員会

常任委員会 (平成20年5月15日選任)
 特別委員会 (平成20年5月15日選任)

議 長 松 村 寿 志 (平成20年5月14日就任)
 副議長 隆 ミワ子 (平成20年5月14日就任)

○議会運営委員会 定数10人 (平成20年5月15日選任)

◎高 野 律 雄	○服 部 ひとみ	浅 田 多津子
村 木 茂	奈良崎 久 和	遠 田 宗 雄
杉 村 康 之	村 崎 啓 二	手 塚 歳 久
相 原 博		

(◎は委員長、○は副委員長)

○議会報編集委員会 定数6人 (平成20年5月15日選任)

◎高 野 政 男	赤 野 秀 二	吉 村 文 明
前 田 弘 子	西 宮 幸 一	市 川 一 徳

(◎は委員長)

《議会選出組合議会議員等に関する事項》

- 二枚橋衛生組合 定数5人(平成19年5月15日選出)
 遠田 宗雄 宮本 武蔵 目黒 重夫
 村崎 啓二 小野寺 淳
- 多摩川衛生組合 定数4人(平成19年5月15日選出)
 奈良崎 久和 高野 律雄 村井 浩
 相原 博
- 東京たま広域資源循環組合 定数1人(平成20年5月15日選出)
 (建設環境委員長) 杉村 康之
- 東京都後期高齢者医療広域連合 定数1人(平成19年7月2日就任)
 高野 律雄

《議会選出各種委員会等に関する事項》

- 議会選出監査委員 定数1人(平成20年5月15日同意)
 稲津 憲護
- 議会推薦農業委員会委員 定数4人(うち議員から3人)(平成20年5月15日推薦)
 高野 律雄 宮本 武蔵 手塚 歳久
- 府中市交通安全対策審議会 定数5人(平成19年5月15日選出)
 吉村 文明 市川 一徳 比留間 利蔵
 杉村 康之 相原 博
- 府中市都市計画審議会 定数7人(平成19年5月15日選出)
 重田 益美 比留間 利蔵 奈良崎 久和
 小山 有彦 高野 政男 手塚 歳久
 松村 寿志
- 府中市国民健康保険運営協議会 定数3人(平成20年5月15日選出)
 (厚生経済委員長) 遠田 宗雄
 (厚生経済委員) 手塚 歳久 小野寺 淳
- 府中市民生委員推薦会 定数2人(平成19年5月15日選出)
 杉村 康之 林 辰男
- 府中市青少年問題協議会 定数2人(平成19年5月15日選出)
 遠田 宗雄 高野 政男
- 府中市社会福祉協議会 定数2人(平成20年5月15日選出)
 理事(厚生経済委員長) 遠田 宗雄
 評議員(厚生経済委員) 鈴木 錦治

- 府中市生活福祉資金調査委員会 定数1人(平成20年5月15日選出)
(厚生経済委員長) 遠田 宗雄
- 府中市立心身障害者福祉センター運営委員会 定数3人(平成20年5月15日選出)
(厚生経済委員長) 遠田 宗雄
(厚生経済委員) 赤野 秀二 浅田 多津子
- 三多摩上下水及び道路建設促進協議会 定数4人(平成19年5月15日選出)
理 事(議長) 松村 寿志(平成20年5月14日選出)
第1委員会委員(上水道) 吉村 文明
第2委員会委員(下水道) 西宮 幸一
第3委員会委員(道路) 高野 政男
- 多摩地域都市モノレール等建設促進協議会 定数2人(平成20年5月15日選出)
構成員(議長) 松村 寿志
構成員(鉄道対策特別委員長) 奈良崎 久和

《議会(暦年)に関する事項》

1. 市長提出議案一覧表

定例会・臨時会	議案番号	議案数	議決状況			備考
			可決	否決	継続審査	
第1回定例会 2月18日～3月13日	第1号～第29号	29	29	0	0	条例10件、予算16件 契約1件、そのほか2件
第1回臨時会 5月14日～15日	第30号～第34号	5	5	0	0	同意2件、そのほか3件
第2回定例会 6月9日～24日	第35号～第43号	9	9	0	0	条例5件、財産の取得1件 同意3件
第3回定例会 9月1日～29日	第44号～第69号	26	26	0	0	条例1件、予算5件 決算9件、契約1件 同意7件、そのほか3件
第4回定例会 12月1日～17日	第70号～第77号	8	8	0	0	条例7件、そのほか1件

2. 議員提出議案一覧表

定例会	議案番号	議案数	議決状況			備考
			可決	否決	継続審査	
第1回定例会	第1号～第5号	5	5	0	0	条例2件、意見書2件、 決議1件
第2回定例会	第6号～第8号	3	3	0	0	意見書3件
第3回定例会	第9号～第10号	2	2	0	0	意見書2件
第4回定例会	第11号～第15号	5	5	0	0	規則1件、意見書4件

《請願・陳情（暦年）に関する事項》

請願一覧表

定例会	請願番号	請願数	審査状況			
			採択	不採択	取下げ	継続審査
第3回定例会	第1号	1	1	0	0	0

平成20年提出請願結果

件数	審査の結果				
	採択	不採択	翌年へ継続	取下げ	そのほか
1	1	0	0	0	0

陳情一覧表

定例会	陳情番号	陳情数	審査状況			
			採択	不採択	取下げ	継続審査
第1回定例会	第1号～第2号	2	0	2	0	0
第2回定例会	第3号～第7号	5	0	3	0	2
第3回定例会	第8号～第14号	7	2	1	0	4
第4回定例会	第17号～第18号	2	2	0	0	0

平成20年提出陳情結果

件数	審査の結果				
	採択	不採択	翌年へ継続	取下げ	そのほか
16	6	8	1	1	0

《議会の広報活動に関する事項》

ふちゅう市議会だよりの発行

号数	発行部数	発行年月日	主な内容
239	85,515	平成20年 4月25日	第1回定例会 ・平成20年度予算審査状況 ・一般質問 ・常任、特別委員会審査状況 ・陳情審査
240	85,515	平成20年 5月22日	第1回臨時会 ・議会人事 ・新市議会ホームページ紹介
241	86,835	平成20年 7月31日	第2回定例会 ・一般質問 ・常任、特別委員会審査状況 ・陳情審査
242	86,935	平成20年11月 2日	第3回定例会 ・平成19年度決算審査状況 ・一般質問 ・議員提出議案 ・常任、特別委員会審査状況 ・請願、陳情審査
243	87,580	平成21年 1月31日	第4回定例会 ・一般質問 ・常任、特別委員会審査状況 ・陳情審査

事務報告書

平成20年度

発行 府 中 市
編集 政策総務部総務管理課
東京都府中市宮西町2丁目24番地
印刷 有限会社 エルウイン
東京都府中市小柳町3丁目32番地の12



ほっとするね
緑の府中

環境にやさしいまち



ISO 14001

JQA-EM2175

府中市役所で実施する事務事業