

事務報告書

平成22年度

府中市

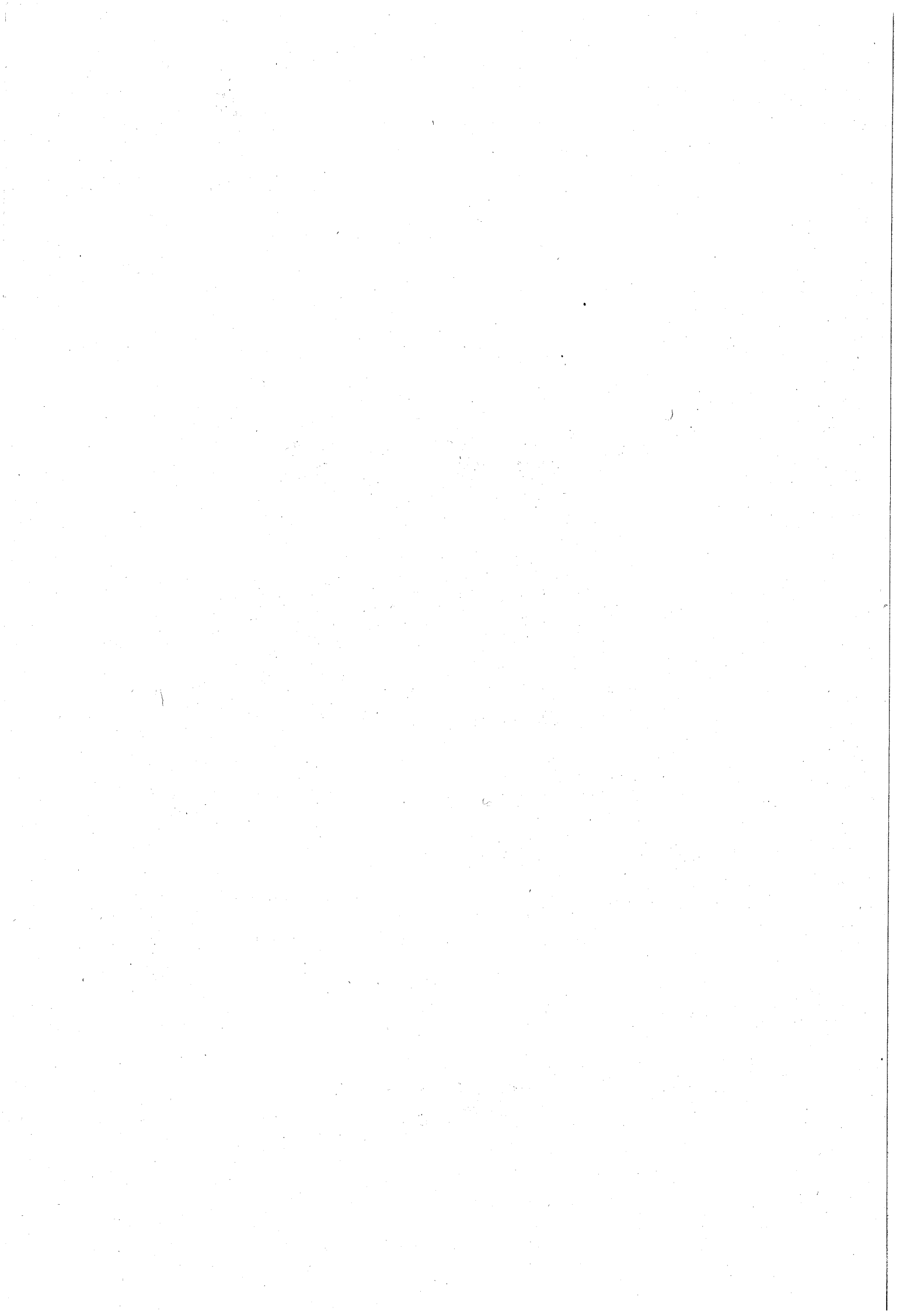

目 次

府中市の概要	1
政策総務部	3
政策課	5
財政課	9
秘書課	20
広報課	21
総務管理課	30
職員課	33
税務管財部	37
市民税課	39
資産税課	41
納税課	46
契約課	51
管財課	52
情報システム課	54
用地課	55
市民生活部	57
総合窓口課	59
保険年金課	65
住宅勤労課	74
市民活動支援課	79
経済観光課	88
文化スポーツ部	99
文化振興課	101
生涯学習スポーツ課	114
図書館	125
美術館	130

福祉保健部	1 3 3
地域福祉推進課	1 3 5
生活援護課	1 4 0
高齢者支援課	1 4 1
障害者福祉課	1 5 1
健康推進課	1 6 0

子ども家庭部	1 7 1
子育て支援課	1 7 3
保育課	1 7 7
児童青少年課	1 8 2

環境安全部	1 8 5
防災課	1 8 7
環境政策課	1 9 1
地域安全対策課	1 9 6
下水道課	2 0 0

水と緑事業本部	2 0 3
公園緑地課	2 0 5

ごみ改革推進本部	2 1 5
ごみ減量推進課	2 1 7

都市整備部	2 2 3
管理課	2 2 5
計画課	2 2 9
土木課	2 3 1
建築課	2 3 6
建築指導課	2 3 7

地区整備推進本部	2 3 9
-----------------------	-------

事業部 243

出納課 247

教育委員会

教育部 251

 総務課 253

 学務保健課 257

 指導室 265

選挙管理委員会事務局 273

監査事務局 277

農業委員会事務局 281

議会事務局 287

府中市の概要

1. 位置	最東	東経	139度31分46秒
	最西	東経	139度25分58秒
	最南	北緯	35度38分28秒
	最北	北緯	35度41分46秒
広がり	東西	8.75キロメートル	
	南北	6.70キロメートル	
海拔	最高	約80メートル	
	最低	約30メートル	

市役所の位置

東経 139度28分52秒

北緯 35度39分56秒

2. 面積 29.34平方キロメートル

3. 世帯と人口（外国人登録を含む。）：平成23年4月1日現在

世帯数 117,817世帯

人口 251,037人

男 127,350人

女 123,687人

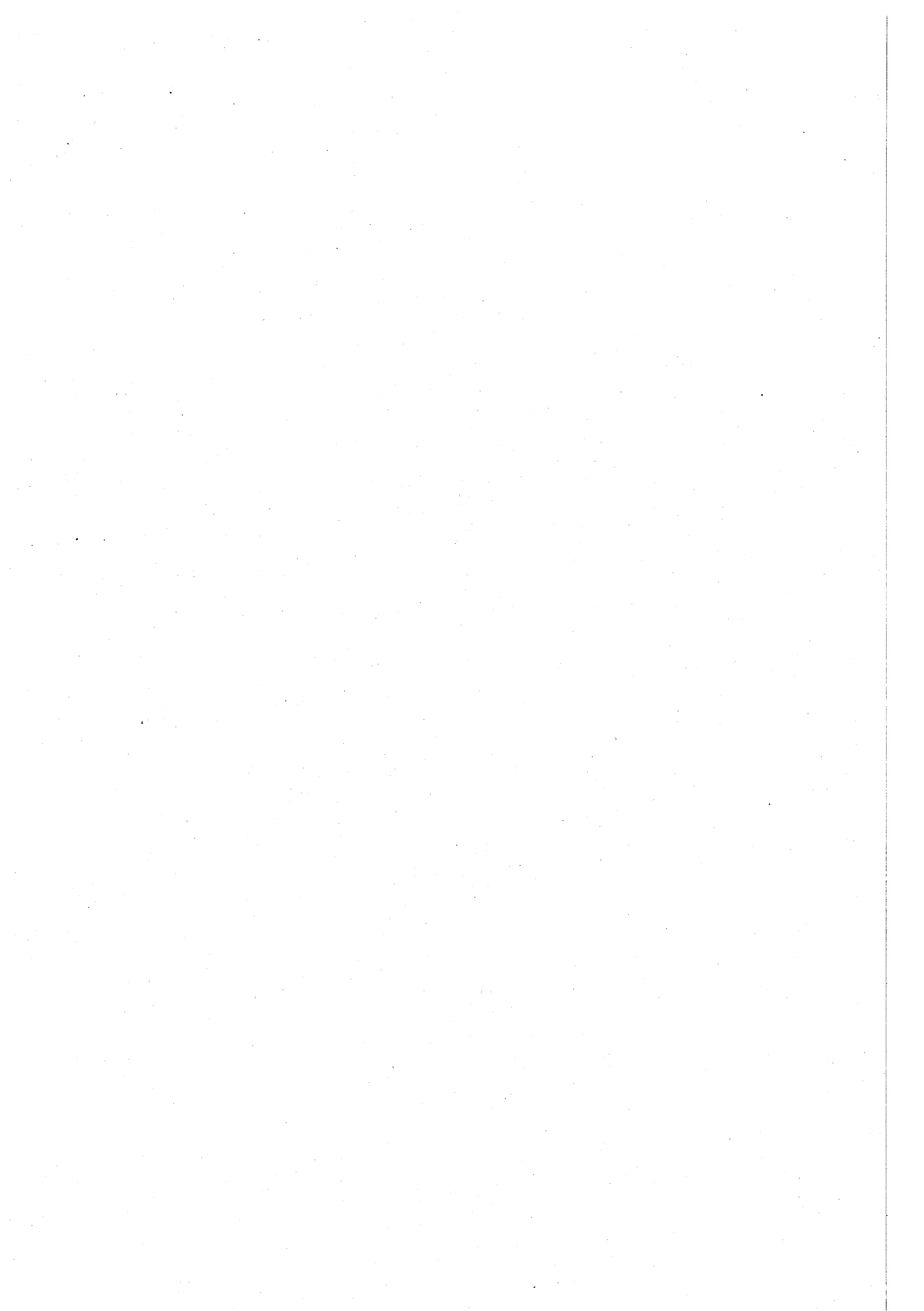

政 策 総 務 部

政 策 課

《ソフトパワー活用推進委員会に関する事項》

ソフトパワーの活用できる施策について、調査・研究した。

1. 職員提案について審査し、実現可能性について調査した。

《職員提案に関する事項》

提案総数	提案者数	内 訳
106件	個人提案 47人	特級・1級 0件
	グループ提案 18グループ	2級 1件
		3級 1件
		4級 20件
		5級 47件
		6級 37件
		級外 0件
		特別級 3件 ※再掲

《庁議に関する事項》

定例（原則として毎週水曜日に開催）：39回、臨時：4回、合計43回開催され、184件について審議・報告された。

《課長会議に関する事項》

毎月1回開催 合計12回開催され、74件について報告された。

《補助金等審査委員会に関する事項》

補助金等の交付の適正化を図るため補助金の審査等を行った。

1. 開催回数

第1部会 2回 第2部会 8回

2. 審査内容

(1) 平成22年度予算に係る審査について

ア 審査件数 89件（継続補助86件・新規補助3件）

イ 審査結果

- ・ 補助を適当とするもの 89件
- ・ 補助を適当としないもの 0件

(2) 府中市関連団体への人件費補助に係る審査について

「府中市関連団体の人件費補助に係る審査基準」等に基づき、関連団体職員の人件費補助について、審査した。

《陳情に関する事項》

各主管部課から提出された陳情計画に基づき、進行管理を行った。

重要陳情 計画 3件 実施 3件
一般陳情 計画 29件 実施 27件

(重要陳情)

番号	件名	陳情先	実施	主管部
1	府中都市計画道路の事業促進について	都	8月	都市整備部
2	多摩川架橋と関連道路の整備促進について	都	8月	都市整備部
3	(仮称)府中スマートインターチェンジの整備促進について	都	8月	都市整備部

(一般陳情)

番号	件名	陳情先	実施	主管部
1	地方分権の推進について	国都	11月 7月	政策総務部
2	いわゆる「条例による事務処理特例」条項に基づく都の提案と適正な財政措置の確立について	都	7月	政策総務部
3	中央自動車道八王子・高井戸間の料金体系の見直しなどについて	都	7月	政策総務部
4	地上デジタルテレビ放送への移行に伴う支援等について	都	7月	政策総務部
5	国民健康保険事業における東京都財政調整交付金の確保及び都補助金の充実について	都	11月	市民生活部
6	国民健康保険精神医療給付金等の事務所管の一本化について	都	11月	市民生活部
7	健診・保健指導にかかる財政措置等の基盤整備について	国	11月	市民生活部
8	障害者自立支援法の施行に伴う市町村超過負担に係る財政支援の確立について	国	6月	福祉保健部
9	介護保険制度改革に伴う市町村への支援策の充実について	都	7月	福祉保健部
10	がん検診事業等一般財源化事業に対する財政支援及び地域保健体制強化に対する支援措置の充実について	都	11月	福祉保健部
11	公費による妊婦健康診査の回数増に伴う財政的援助の確立について	都	7月	福祉保健部
12	インフルエンザ予防接種等における支援の確立について	都	7月	福祉保健部
13	子ども医療費助成制度の充実について	都	7月	子ども家庭部
14	公害防止対策の推進について	都	1月	環境安全部
15	中央自動車道路の沿道環境対策について	中日本高速道路(株)	7月	環境安全部
16	JR武蔵野線の公害対策等について	東日本旅客鉄道(株) 日本貨物鉄道(株)	11月	環境安全部
17	競馬開催時における車対策について	東京競馬場	5月	環境安全部
18	競艇開催時における車対策について	青梅市	5月	環境安全部
19	催し物開催時における車対策について	(株)東京スタジアム	7月	環境安全部
20	コミュニティバスのサービス水準の向上について	京王バス中央(株)	7月	環境安全部
21	都市交通対策について	都	7月	都市整備部
22	都道の改良整備について	都	7月	都市整備部
23	京王線鉄道駅の利便性の向上について	京王電鉄(株)	7月	都市整備部
24	路線バスのサービス水準の向上とバス関連施設の改善について	京王電鉄バス(株)	7月	都市整備部
25	南武線・武蔵野線の利便性の向上について	東日本旅客鉄道(株)	7月	都市整備部
26	西武多摩川線における利用者の利便性の向上について	西武鉄道(株)	7月	都市整備部
27	学校図書館への司書教諭の配置について	都	6月	教育部

注. 東京都市長会、全国市長会を通して、国・都へ要望したものを含む。

《基地対策に関する事項》

府中基地跡地利用

- ・府中基地跡地留保地の利用計画の見直しに向け、関係機関との協議を行った。

調布基地跡地利用

- ・調布基地跡地の利用計画の見直しに向け、関係機関との協議を行った。

また、武蔵野の森総合スポーツ施設整備や調布飛行場に関する諸課題について、関係機関との協議を行った。

《庁舎建設に関する事項》

庁舎建設検討協議会を設置し、現庁舎の問題点を整理し、庁舎建設の基本的方針をまとめた基本構想案の策定に向けた検討を行った。

1. 委員数 20名
2. 開催回数 6回

《C I 推進運動に関する事項》

親切でわかりやすい行政と府中市全体のイメージを高めるため、各課のC Iリーダーを中心にC I推進運動を展開し、次の事業を行った。

1. C Iキャンペーンを平成23年2月7日～2月18日に実施した。
2. C I推進運動の成果を把握するために、市民アンケートを平成23年2月17日・18日に本庁舎、府中駅北第2庁舎及び各文化センターにおいて実施した。

《地方分権に関する事項》

地域主権戦略大綱に基づく権限の移譲に対応するため、担当者の説明会に出席するとともに、庁内への情報提供に努めた。

《行政評価に関する事項》

第5次府中市総合計画後期基本計画の施策の体系における「施策」を評価単位とする「施設評価」及び「事務事業」を評価単位とする「事務事業評価」を実施した。

《市民墓地整備に関する事項》

4月より稲城市に職員を派遣し両市職員で構成する準備担当を設置し、一部事務組合設立に向けた準備及び市民墓地等の基本設計を行った。

《組織の改正に関する事項》

平成23年4月1日の組織改正に向けて、手続を行った。主な改正内容は以下のとおり。
なお、改正に合わせて、事務室の配置についても見直しを行った。

1. 部の変更

- ・「水と緑事業本部」を廃止
- ・「ごみ改革推進本部」を廃止

2. 課の変更

- ・「政策課」に「法務担当」及び「総合計画担当」を新たに設置
- ・「文化スポーツ部」に「ふるさと文化財課」及び「国体推進室」を新たに設置
- ・「ごみ改革推進本部」の廃止に伴い、「ごみ減量推進課」を「環境安全部」に移管
- ・「水と緑事業本部」の廃止に伴い、「公園緑地課」を「都市整備部」に移管
- ・「下水道課」を「環境安全部」から「都市整備部」に移管

3. 係の変更

- ・「総務管理課」の「法規係」と「文書管理係」を統合し「総務係」に再編
- ・新たに設置する「ふるさと文化財課」に「管理係」及び「調査係」を設置
- ・「高齢者支援課」の「事業係」を「地域支援係」に、「在宅支援係」を「介護サービス係」に、「給付指導係」を「事業者指導係」にそれぞれ再編
- ・「公園緑地課」の「自然保護係」を「環境政策課」に移管
- ・「建築指導課」の「建築監察係」を「管理係」に統合、及び新たに「住宅耐震化推進係」を設置

《主要事業進行管理に関する事項》

平成22年度主要事業進行対象事業を選定し、進行管理を行った。

事業数 21事業

財 政 課

《各会計歳入歳出予算に関する事項》

1. 一般会計 (単位：千円)

区 分	予算額	累 計	提出年月日	議決年月日
当初予算	88,950,000	—	平成22年 2月22日	平成22年 3月18日
補正予算 (第1号)	3,022,184	91,972,184	平成22年 8月30日	平成22年 9月27日
補正予算 (第2号)	-708,511	91,263,673	平成23年 2月21日	平成23年 3月17日

2. 特別会計

(1) 国民健康保険特別会計 (単位：千円)

区 分	予算額	累 計	提出年月日	議決年月日
当初予算	20,933,126	—	平成22年 2月22日	平成22年 3月 8日
補正予算 (第1号)	-332,491	20,600,635	平成23年 2月21日	平成23年 3月 8日

(2) 後期高齢者医療特別会計 (単位：千円)

区 分	予算額	累 計	提出年月日	議決年月日
当初予算	3,497,700	—	平成22年 2月22日	平成22年 3月 8日
補正予算 (第1号)	80,172	3,577,872	平成23年 2月21日	平成23年 3月 8日

(3) 老人保健医療特別会計 (単位：千円)

区 分	予算額	累 計	提出年月日	議決年月日
当初予算	4,650	—	平成22年 2月22日	平成22年 3月 8日
補正予算 (第1号)	9,026	13,676	平成22年 8月30日	平成22年 9月14日
補正予算 (第2号)	-1,027	12,649	平成23年 2月21日	平成23年 3月 8日

(4) 介護保険特別会計 (単位：千円)

区 分	予算額	累 計	提出年月日	議決年月日
当初予算	11,291,886	—	平成22年 2月22日	平成22年 3月 8日
補正予算 (第1号)	142,399	11,434,285	平成22年 8月30日	平成22年 9月14日
補正予算 (第2号)	6,755	11,441,040	平成23年 2月21日	平成23年 3月 8日

(5) 競走事業特別会計 (単位：千円)

区 分	予算額	累 計	提出年月日	議決年月日
当初予算	104,857,185	—	平成22年 2月22日	平成22年 3月 8日
補正予算 (第1号)	2,123,000	106,980,185	平成22年11月29日	平成22年12月14日
補正予算 (第2号)	-7,810,152	99,170,033	平成23年 2月21日	平成23年 3月 8日

(6) 公共用地特別会計 (単位：千円)

区 分	予算額	累 計	提出年月日	議決年月日
当初予算	1,676,090	—	平成22年 2月22日	平成22年 3月 8日
補正予算 (第1号)	2,776,800	4,452,890	平成22年 8月30日	平成22年 9月14日
補正予算 (第2号)	408,903	4,861,793	平成23年 2月21日	平成23年 3月 8日

(7) 下水道事業特別会計 (単位：千円)

区 分	予算額	累 計	提出年月日	議決年月日
当初予算	3,855,183	—	平成22年 2月22日	平成22年 3月 8日
補正予算 (第1号)	74,302	3,929,485	平成23年 2月21日	平成23年 3月 8日

(8) 火災共済事業特別会計 (単位：千円)

区 分	予算額	累 計	提出年月日	議決年月日
当初予算	9,641	—	平成22年 2月22日	平成22年 3月 8日

《各会計歳入歳出予算（款別）内訳に関する事項》

1. 一般会計

歳入

(単位：千円)

科 目	当初予算	補正予算 (第1号)	補正予算 (第2号)	最終予算額
1 市税	47,585,452	—	-182,120	47,403,332
2 地方譲与税	400,417	—	12,026	412,443
3 利子割交付金	214,297	—	77,159	291,456
4 配当割交付金	78,007	—	—	78,007
5 株式等譲渡所得割交付金	45,420	—	—	45,420
6 地方消費税交付金	2,698,342	—	185,843	2,884,185
7 自動車取得税交付金	168,241	—	90,589	258,830
8 国有提供施設等所在市町村助成交付金等	2,742	—	—	2,742
9 地方特例交付金	464,595	—	-42,013	422,582
10 地方交付税	15,000	—	—	15,000
11 交通安全対策特別交付金	39,381	—	—	39,381
12 分担金及び負担金	995,724	—	-56,317	939,407
13 使用料及び手数料	2,611,592	—	-270,000	2,341,592
14 国庫支出金	12,238,953	626,558	157,457	13,022,968
15 都支出金	8,341,418	278,478	290,822	8,910,718
16 財産収入	265,415	—	53,246	318,661
17 寄附金	507,508	—	-8,010	499,498
18 繰入金	5,165,844	39,492	-425,334	4,780,002
19 繰越金	800,000	2,043,575	—	2,843,575
20 諸収入	2,624,052	34,081	-425,259	2,232,874
21 市債	3,687,600	—	-166,600	3,521,000
合 計	88,950,000	3,022,184	-708,511	91,263,673

歳出

(単位：千円)

科 目	当初予算	補正予算 (第1号)	補正予算 (第2号)	最終予算額
1 議会費	480,096	-11,340	-3,724	465,032
2 総務費	11,016,598	309,200	-212,440	11,113,358
3 民生費	39,632,877	1,173,695	834,020	41,640,592
4 衛生費	8,230,875	72,902	-277,967	8,025,810
5 労働費	81,627	—	—	81,627
6 農林水産業費	113,703	12,500	—	126,203
7 商工費	454,805	—	—	454,805
8 土木費	7,238,464	470,200	-896,693	6,811,971
9 消防費	3,026,781	14,099	106,637	3,147,517
10 教育費	13,739,067	140,928	-232,042	13,647,953
11 公債費	4,772,107	—	-27,302	4,744,805
12 諸支出金	63,000	840,000	1,000	904,000
13 予備費	100,000	—	—	100,000
合 計	88,950,000	3,022,184	-708,511	91,263,673

2. 特別会計

(1) 国民健康保険特別会計

歳入

(単位：千円)

科 目	当初予算	補正予算 (第1号)	最終予算額
1 国民健康保険税	4,789,366	-234,885	4,554,481
2 一部負担金	1	-	1
3 使用料及び手数料	1	-	1
4 国庫支出金	4,921,448	-716,388	4,205,060
5 療養給付費等交付金	639,594	198,075	837,669
6 前期高齢者交付金	3,834,518	246,010	4,080,528
7 都支出金	976,718	-57,696	919,022
8 共同事業交付金	2,072,110	-28,717	2,043,393
9 財産収入	8	-	8
10 繰入金	3,663,039	250,000	3,913,039
11 繰越金	1	5,111	5,112
12 諸収入	36,322	5,999	42,321
合 計	20,933,126	-332,491	20,600,635

歳出

(単位：千円)

科 目	当初予算	補正予算 (第1号)	最終予算額
1 総務費	287,937	9,631	297,568
2 保険給付費	14,593,056	-447,108	14,145,948
3 後期高齢者支援金等	2,606,609	4,811	2,611,420
4 前期高齢者納付金等	4,676	-	4,676
5 老人保健拠出金	44,380	-	44,380
6 介護納付金	1,100,948	-3,786	1,097,162
7 共同事業拠出金	1,976,227	-	1,976,227
8 保健事業費	292,820	-	292,820
9 公債費	90	-	90
10 諸支出金	25,003	103,961	128,964
11 予備費	1,380	-	1,380
合 計	20,933,126	-332,491	20,600,635

(2) 後期高齢者医療特別会計

歳入

(単位：千円)

科 目	当初予算	補正予算 (第1号)	最終予算額
1 後期高齢者医療保険料	1,729,110	37,539	1,766,649
2 使用料及び手数料	1	-	1
3 繰入金	1,652,059	34,693	1,686,752
4 繰越金	1	21,809	21,810
5 諸収入	116,529	-13,869	102,660
合 計	3,497,700	80,172	3,577,872

歳出

(単位：千円)

科 目	当初予算	補正予算 (第1号)	最終予算額
1 総務費	72,447	-	72,447
2 保険給付費	49,750	-	49,750
3 後期高齢者医療広域連合 納付金	3,254,286	67,118	3,321,404
4 保健事業費	115,370	1,953	117,323
5 諸支出金	4,847	11,101	15,948
6 予備費	1,000	-	1,000
合 計	3,497,700	80,172	3,577,872

(3) 老人保健医療特別会計

歳入

(単位：千円)

科 目	当初予算	補正予算 (第1号)	補正予算 (第2号)	最終予算額
1 支払基金交付金	2,433	4	-2,411	26
2 国庫支出金	1	-	-	1
3 都支出金	1	-	-	1
4 繰入金	1,704	-	-1,704	0
5 繰越金	1	9,022	-	9,023
6 諸収入	510	-	3,088	3,598
合 計	4,650	9,026	-1,027	12,649

歳出

(単位：千円)

科 目	当初予算	補正予算 (第1号)	補正予算 (第2号)	最終予算額
1 医療諸費	4,135	-	-4,095	40
2 繰出金	6	1,272	3,565	4,843
3 諸支出金	2	7,754	10	7,766
4 予備費	507	-	-507	0
合 計	4,650	9,026	-1,027	12,649

(4) 介護保険特別会計

歳入

(単位：千円)

科 目	当初予算	補正予算 (第1号)	補正予算 (第2号)	最終予算額
1 保険料	2,127,366	—	—	2,127,366
2 使用料及び手数料	1	—	—	1
3 国庫支出金	2,301,372	—	—	2,301,372
4 支払基金交付金	3,228,153	—	—	3,228,153
5 都支出金	1,643,781	—	—	1,643,781
6 財産収入	2,596	—	—	2,596
7 繰入金	1,986,593	—	6,755	1,993,348
8 繰越金	1	142,399	—	142,400
9 諸収入	2,023	—	—	2,023
合 計	11,291,886	142,399	6,755	11,441,040

歳出

(単位：千円)

科 目	当初予算	補正予算 (第1号)	補正予算 (第2号)	最終予算額
1 総務費	340,774	—	6,755	347,529
2 保険給付費	10,624,494	0	0	10,624,494
3 地域支援事業費	319,499	—	—	319,499
4 基金積立金	2,594	49,036	—	51,630
5 公債費	25	—	—	25
6 諸支出金	3,500	93,363	—	96,863
7 予備費	1,000	—	—	1,000
合 計	11,291,886	142,399	6,755	11,441,040

(5) 競走事業特別会計

歳入

(単位：千円)

科 目	当初予算	補正予算 (第1号)	補正予算 (第2号)	最終予算額
1 競走事業収入	46,204,666	—	-8,237,880	37,966,786
2 財産収入	8,726	—	-1,987	6,739
3 繰入金	0	2,123,000	—	2,123,000
4 繰越金	300,000	—	-121,910	178,090
5 諸収入	58,343,793	—	551,625	58,895,418
合 計	104,857,185	2,123,000	-7,810,152	99,170,033

歳出

(単位：千円)

科 目	当初予算	補正予算 (第1号)	補正予算 (第2号)	最終予算額
1 総務費	463,738	—	—	463,738
2 競走事業費	103,883,970	2,123,000	-7,308,152	98,698,818
3 繰出金	500,000	—	-500,000	0
4 諸支出金	9,000	—	-2,000	7,000
5 公債費	477	—	—	477
合 計	104,857,185	2,123,000	-7,810,152	99,170,033

(6) 公共用地特別会計

歳入

(単位：千円)

科 目	当初予算	補正予算 (第1号)	補正予算 (第2号)	最終予算額
1 国庫支出金	100,000	—	74,250	174,250
2 都支出金	166,000	—	54,313	220,313
3 財産収入	4,502	—	—	4,502
4 寄附金	500,000	—	—	500,000
5 繰入金	405,554	—	—	405,554
6 繰越金	1	—	125,140	125,141
7 諸収入	33	—	—	33
8 市債	500,000	2,776,800	155,200	3,432,000
合 計	1,676,090	2,776,800	408,903	4,861,793

歳出

(単位：千円)

科 目	当初予算	補正予算 (第1号)	補正予算 (第2号)	最終予算額
1 公共用地取得費	1,675,714	2,776,800	408,903	4,861,417
2 公債費	376	—	—	376
合 計	1,676,090	2,776,800	408,903	4,861,793

(7) 下水道事業特別会計

歳入

(単位：千円)

科 目	当初予算	補正予算 (第1号)	最終予算額
1 分担金及び負担金	301	485	786
2 使用料及び手数料	2,167,146	—	2,167,146
3 財産収入	2,659	—	2,659
4 繰入金	1,484,000	—	1,484,000
5 繰越金	10,000	12,743	22,743
6 諸収入	1,077	36,474	37,551
7 市債	190,000	24,600	214,600
合 計	3,855,183	74,302	3,929,485

歳出

(単位：千円)

科 目	当初予算	補正予算 (第1号)	最終予算額
1 下水道費	2,717,886	-49,211	2,668,675
2 基金積立金	300,000	124,000	424,000
3 公債費	837,197	-487	836,710
4 予備費	100	—	100
合 計	3,855,183	74,302	3,929,485

(8) 火災共済事業特別会計

歳入		(単位：千円)
科目	当初予算	
1 共済会費収入	3,530	
2 財産収入	119	
3 繰入金	5,990	
4 繰越金	1	
5 諸収入	1	
合計	9,641	

歳出		(単位：千円)
科目	当初予算	
1 火災共済事業費	6,882	
2 積立金	1,759	
3 予備費	1,000	
合計	9,641	

《地方交付税に関する事項》

			(単位：千円)
基準財政需要額	A		30,490,395
基準財政収入額	B		36,052,823
交付基準額	(A-B)	C	-5,562,428
調整率・調整額	D		—
普通交付税	(C-D)	E	—
特別交付税	F		65,572
地方交付税	E+F		65,572

《地方債に関する事項》

平成22年度市債現在高調

1. 一般会計（一般+用地）

(款別)

(単位：円)

区 分	平成21年度末 現在高	平成22年度 起債額	平成22年度 元金償還額	平成22年度末 現在高
1 普通債				
総務債	1,198,548,751	502,000,000	262,823,031	1,437,725,720
民生債	1,627,306,658	9,000,000	294,947,534	1,341,359,124
衛生債	1,921,136,013	0	206,739,980	1,714,396,033
商工債	68,000,000	0	0	68,000,000
土木債	9,273,843,986	387,000,000	872,610,932	8,788,233,054
消防債	626,557,013	65,700,000	46,184,888	646,072,125
教育債	10,568,258,200	3,606,000,000	1,116,940,624	13,057,317,576
小 計	25,283,650,621	4,569,700,000	2,800,246,989	27,053,103,632
2 その他				
住民税等減税補てん債	5,679,300,617	0	790,481,855	4,888,818,762
臨時財政対策債	9,733,274,314	1,900,000,000	402,946,425	11,230,327,889
合 計	40,696,225,552	6,469,700,000	3,993,675,269	43,172,250,283

※公共用地特別会計分を含む。

(借入先別)

(単位：円)

区 分	平成21年度末 現在高	平成22年度 起債額	平成22年度 元金償還額	平成22年度末 現在高
財務省	20,123,169,961	2,166,000,000	2,035,589,791	20,253,580,170
日本郵政公社	7,320,167,514	0	817,470,373	6,502,697,141
東京都	11,029,633,963	1,492,000,000	889,368,446	11,632,265,517
全国市有物件災害共済会	114,600,000	31,300,000	2,292,912	143,607,088
地方公共団体金融機構	484,664,582	0	123,229,395	361,435,187
振興協会	1,536,213,532	148,400,000	118,142,352	1,566,471,180
三菱東京UFJ銀行	87,776,000	0	7,582,000	80,194,000
多摩信用金庫	0	2,632,000,000	0	2,632,000,000
合 計	40,696,225,552	6,469,700,000	3,993,675,269	43,172,250,283

※公共用地特別会計分を含む。

(事業別)

(単位：円)

区分	事業別	平成21年度末 現在高	平成22年度 起債額	平成22年度 元金償還額	平成22年度末 現在高
1	普通債	25,283,650,621	4,569,700,000	2,800,246,989	27,053,103,632
	総務債				
	文化センター	239,985,973	0	21,722,907	218,263,066
	府中の森芸術劇場	375,057,717	502,000,000	142,057,717	735,000,000
	自転車駐車場	163,337,066	0	31,610,855	131,726,211
	女性センター	177,539,992	0	34,945,241	142,594,751
	グリーンプラザ分館	242,628,003	0	32,486,311	210,141,692
	計	1,198,548,751	502,000,000	262,823,031	1,437,725,720
	民生債				
	保育所	236,009,270	9,000,000	15,652,022	229,357,248
	心身障害者福祉センター	200,277,138	0	23,295,741	176,981,397
	学童クラブ	142,593,493	0	30,041,916	112,551,577
	特養・在宅サービスセンター	479,422,456	0	189,231,143	290,191,313
	複合福祉施設	189,999,339	0	12,929,177	177,070,162
	子育て支援中核施設	379,004,962	0	23,797,535	355,207,427
	計	1,627,306,658	9,000,000	294,947,534	1,341,359,124
	衛生債				
	リサイクルプラザ	951,659,229	0	79,629,312	872,029,917
	保健センター分館	150,931,643	0	14,102,174	136,829,469
	府中の森市民聖苑	818,545,141	0	113,008,494	705,536,647
	計	1,921,136,013	0	206,739,980	1,714,396,033
	商工債				
	市民農園	68,000,000	0	0	68,000,000
	計	68,000,000	0	0	68,000,000
	土木債				
	都市計画事業	7,289,033,942	121,000,000	639,354,876	6,770,679,066
	市営住宅	1,652,381,615	266,000,000	135,754,145	1,782,627,470
	市道	332,428,429	0	97,501,911	234,926,518
	計	9,273,843,986	387,000,000	872,610,932	8,788,233,054
	消防債				
	消防施設	626,557,013	65,700,000	46,184,888	646,072,125
	計	626,557,013	65,700,000	46,184,888	646,072,125
	教育債				
	小学校	1,851,666,850	525,000,000	165,333,746	2,211,333,104
	中学校	4,858,204,847	265,000,000	517,470,768	4,605,734,079
	体育館	171,209,351	0	54,604,729	116,604,622
	市民球場	0	70,000,000	0	70,000,000
	給食洗浄センター	240,343,935	0	76,654,198	163,689,737
	庭球場	160,930,133	0	15,021,570	145,908,563
	サッカー場	151,721,559	0	14,524,904	137,196,655
	美術館	2,947,381,525	0	273,330,709	2,674,050,816
	歴史文化施設	111,000,000	2,632,000,000	0	2,743,000,000
	ふるさと府中歴史館	75,800,000	114,000,000	0	189,800,000
	計	10,568,258,200	3,606,000,000	1,116,940,624	13,057,317,576
2	その他	15,412,574,931	1,900,000,000	1,193,428,280	16,119,146,651
	住民税等減税補てん債	5,679,300,617	0	790,481,855	4,888,818,762
	臨時財政対策債	9,733,274,314	1,900,000,000	402,946,425	11,230,327,889
	合計	40,696,225,552	6,469,700,000	3,993,675,269	43,172,250,283

2. 下水道事業特別会計
(事業別)

(単位：円)

区 分	平成21年度末 現 在 高	平成22年度 起 債 額	平成22年度 元金償還額	平成22年度末 現 在 高
公共下水道	3,299,939,697	70,000,000	516,692,709	2,853,246,988
流域下水道	2,872,417,444	144,600,000	133,985,677	2,883,031,767
合 計	6,172,357,141	214,600,000	650,678,386	5,736,278,755

(借入先別)

(単位：円)

区 分	平成21年度末 現 在 高	平成22年度 起 債 額	平成22年度 元金償還額	平成22年度末 現 在 高
財務省	3,137,265,595	0	420,573,815	2,716,691,780
日本郵政公社	304,196,848	0	17,958,113	286,238,735
東京都	13,464,970	0	1,720,882	11,744,088
地方公共団体金融機構	2,717,429,728	214,600,000	210,425,576	2,721,604,152
合 計	6,172,357,141	214,600,000	650,678,386	5,736,278,755

《債務負担行為に関する事項》

1. 一般会計

(単位：千円)

事 項	当初予算		補正予算(第1号)		補正予算(第3号)	
	期間	限度額	期間	限度額	期間	限度額
市税賦課事業	平成22年度)	5,288				
都知事選挙運営事業	平成22年度)	3,132				
特別養護老人ホーム増築費 補助事業	平成22年度)	342,000				
桜まつり運営事業	平成22年度)	5,938				
水と緑のネットワーク拠点 等整備事業	平成22年度)	82,480				
小学校校舎施設管理事業	平成22年度)	64,117				
第十小学校校舎等改築事業	平成22年度)	196,797				
第五中学校校舎改築事業	平成22年度)	2,584,743				
小学校耐震補強整備事業			平成22年度)	573,000		
グリーンプラザ施設管理運 営事業					平成22年度)	670,680
					平成27年度	

(つづき)

事 項	当初予算		補正予算 (第1号)		補正予算 (第3号)	
	期間	限度額	期間	限度額	期間	限度額
市民会館施設管理運営事業					平成22年度 ～ 平成27年度	37,586
府中の森芸術劇場施設管理運営事業					平成22年度 ～ 平成27年度	1,409,535
ふれあい会館管理運営事業					平成22年度 ～ 平成27年度	114,589
心身障害者福祉センター施設管理運営事業					平成22年度 ～ 平成27年度	2,474,425
高倉保育所管理運営事業					平成22年度 ～ 平成27年度	1,313,070
介護予防推進センター管理運営事業					平成22年度 ～ 平成27年度	961,760
特別養護老人ホーム管理運営事業					平成22年度 ～ 平成27年度	4,647,830
高齢者在宅サービスセンター管理運営事業					平成22年度 ～ 平成27年度	3,288,775
郷土の森博物館施設管理運営事業					平成22年度 ～ 平成27年度	1,173,065

2. 特別会計

公共用地特別会計

(単位：千円)

事 項	当 初 予 算	
	期 間	限 度 額
府中市土地開発公社の公共用地先行取得事業	平成22年度～平成35年度	府中市土地開発公社が取得した用地等の買取り額
物件等補償料	平成22年度～平成23年度	60,000

秘 書 課

《叙勲に関する事項》

秋叙勲

氏 名	叙 勲	受 章 日
市 川 寛	旭 日 双 光 章	平成22年11月 3日

《東京都功労者表彰に関する事項》

氏 名	功 勞	受 賞 日
林 辰 男	地 域 活 動 功 勞	平成22年10月 1日
八木下 武 良	地 域 活 動 功 勞	平成22年10月 1日

《府中市表彰条例に基づく市民表彰に関する事項》

1. 表彰式

平成22年5月26日 場所 ルミエール府中（市民会館） コンベンションホール飛鳥B

2. 被表彰者

功 勞 名	氏 名
(1) 自 治 功 勞 (16人)	関 和 子 神 子 綾 子 西 谷 晴 江 横 澤 玲 子 本 田 勝 岩 城 光 男 大 塚 政 夫 郭 東 仁 栗 林 正 昭 小 松 進 坂 田 英 三 内 藤 十 一 奈 良 昇 古 澤 弘 江 村 木 茂 安 江 富 士 夫 新 村 孝 子 早 坂 泰 子 仲 澤 昭 三 石 塚 哲 也 早 岩 村 泰 聡 子 大 日 方 公 子 川 口 宣 男 芝 尾 幾 世 杉 田 廣 己 関 道 子 中 島 豊 春 平 山 伸 人 福 岡 重 男 松 崎 哲 也 三 ツ 木 紀 山 本 静 子 (3) 保 健 衛 生 功 勞 (4人) 小 木 曾 み どり 中 島 辰 馬 鈴 木 尉 二 松 田 克 一 (4) 安 全 対 策 功 勞 (5人) 尾 崎 誠 垣 内 敦 桑 田 武 中 込 晋 垣 林 信 明 夫 司 越 川 幸 子 (5) 教 育 功 勞 (3人) 鈴 木 けい 子 鈴 木 達 夫 司 越 川 幸 子 (6) 文 化 功 勞 (3人) 猿 渡 昌 盛 福 嶋 司 仙 波 昂 治 (7) 勞 働 精 励 (5人) 相 原 丈 三 上 田 祐 三 山 田 軍 櫻 井 幸 盛 保 坂 満 裕 子 田 中 昇 (8) 産 業 功 勞 (4人) 榊 原 俊 一 郎 關 満 裕 充 田 中 昇 野 口 忠 夫 (9) 寄 付 行 為 (2人) 江 田 豊 吉 本 康 子 (10) 人 命 救 助 (3人) 糸 満 大 地 大 前 勇 人 加 藤 洗 樹

広 報 課

《広報活動に関する事項》

発行物

件 名	発 行	部 数	規 格	内 容
広報紙 「広報ふちゅう」	毎月 1日, 11日, 21日	1回当たり 平均 87,266部	タブロイド判	施策の解説、市政の動き、お知らせなど
テープ広報 「声の広報ふちゅう」	毎月 1日, 11日, 21日	50本複製	カセットテープ 60分巻	吹込みは業者委託、市内の視覚障害のある方に配布
こども広報 「けやきっ子」	奇数月10日	1回当たり 平均 19,223部	A4判	小・中学生対象
職員報 「あんでな」	年6回	スターオフィス で掲示	A4判	職員対象
「週刊あんでな」	毎週水曜日	1回当たり42部	A5・A4判 (庁内印刷)	各課の行事・会議の予定一覧表
広聴・市民相談の概要	6月	30部	A4判 (庁内印刷)	平成21年度の広聴・市民相談の利用状況
わたしの便利帳	11月	153,000部	A4判	市の事業、施設の利用方法などの案内
「広報ふちゅう」合本	3月	40冊	タブロイド判	広報の平成22年の合本
ふちゅうガイド	3月	5,000部	A1判	府中の全図と施設・主な名所案内

《広聴活動に関する事項》

1. 市政懇談会

(1) 「自治会長と市長との懇談会」

日 時	会 場	出 席 者		テ ー マ
		自治会側	市 側	
平成22年 10月27日(水) 午後6時30分 ～8時30分	府中の森 芸術劇場 平成の間	府中市自治会 連合会役員及 び自治会代表 101名	市長、政策総務部長、税務管財 部長、市民生活部長、文化ス ポーツ部長、福祉保健部長、環 境安全部長、水と緑事業本部長、 ごみ改革推進本部長、都市 整備部長、教育部長、市民活動 支援課長、秘書課長、広報課 長、広報課長補佐	市政全般 (自治会から寄せられた 85件の意見、要望に対し て各部から回答を受け た。当日は、その回答を 中心に懇談を行った。)

(2) 「PTAと市長との懇談会」

日 時	会 場	出 席 者		テ ー マ
		PTA側	市 側	
平成23年 2月3日(木) 午後1時30分 ～3時45分	府中の森 芸術劇場 ふるさと ホール	府中市PTA 連合会役員及 びPTA代表 434名	市長、教育長、市民生活部長、 文化スポーツ部長、子ども家庭 部長、環境安全部長、水と緑事 業本部長、教育部長、健康推進 課長、総務課長、総務課長補 佐、学務保健課長、学務保健課 長補佐、指導室長、指導室長補 佐、秘書課長、広報課長、広報 課長補佐	市政全般 (PTAから寄せられた 意見、要望の中から15件 についてその回答を中心 に懇談を行った。)

2. 陳情・要望

受理件数	部 名	件 数	部 名	件 数
69	政 策 総 務 部	16	水 と 緑 事 業 本 部	2
	税 務 管 財 部	6	ごみ改革推進本部	10
	市 民 生 活 部	15	都 市 整 備 部	15
	文 化 ス ポ ー ツ 部	10	地 区 整 備 推 進 本 部	3
	福 祉 保 健 部	16	教 育 部	10
	子 ども 家 庭 部	9	議 会 事 務 局	1
	環 境 安 全 部	13	部 別 受 付 件 数	126

3. 市長への手紙

受理件数	部 名	件 数	部 名	件 数
474 (64)	政 策 総 務 部	43 (7)	ごみ改革推進本部	55 (7)
	税 務 管 財 部	19 (3)	都 市 整 備 部	36 (5)
	市 民 生 活 部	51 (7)	地 区 整 備 推 進 本 部	9 (3)
	文 化 ス ポ ー ツ 部	70 (11)	事 業 部	1 (0)
	福 祉 保 健 部	65 (7)	教 育 部	42 (3)
	子 ども 家 庭 部	12 (1)	選 挙 管 理 委 員 会 事 務 局	2 (1)
	環 境 安 全 部	99 (11)	部 別 受 付 件 数	536 (69)
	水 と 緑 事 業 本 部	32 (3)		

注. () は匿名件数で内数。

4. 市政モニター活動状況

(1) モニター会議・アンケート

	日 時	場所及び方法	回答人数	内 容
第 1 回	平成22年 12月14日 (火) 平成23年 ～ 1月11日 (火)	郵便による アンケート	18人	「国民体育大会等」、 「市公式ホームページ」について
第 2 回	平成23年 3月23日 (水) ～ 3月30日 (水)	郵便による アンケート	18人	「総合情報センター (仮称)」に ついて

(2) 電子モニター

	日 時	場所及び方法	回答人数	内 容
第 1 回	平成22年 12月14日 (火) 平成23年 ～ 1月11日 (火)	電子メールに よるアンケート	63人	「国民体育大会等」、 「市公式ホームページ」について
第 2 回	平成23年 3月23日 (水) ～ 3月30日 (水)	電子メールに よるアンケート	59人	「総合情報センター (仮称)」について

5. 市政世論調査

(1) 調査の目的

目 的

府中市内の満20歳以上の男女個人を対象として、市政に関する意見・要望を聴取し、諸施策に対する市民の考え方を把握することによって、今後の行政運営上の参考にすることを目的とした。

(2) 調査の内容

内 容
・住み心地と生活の満足度
・市政に対する関心度と市への要望
・府中市庁舎
・健康診断
・男女共同参画社会
・運動・スポーツ、市のスポーツ施設等
・図書館の利用

(3) 調査の設計

調査地域	調査対象	標 本 数	抽出方法	調査方法	調査期間
市内全域	満20歳以上の男女個人	1,000人 (100地点)	地点を用いた二段抽出法	個別訪問 面接聴取法	平成22年 7月 3日(土) ～ 8月 1日(日)

(4) 調査の結果

有効回収数	回 収 率
889票	88.9%

(5) 調査機関

株式会社コクドリサーチ

6. 施設見学会等

庁内見学

来 庁 校 数	児 童 ・ 生 徒 数
5校	552人

7. 市政コーナー

(1) 第50回府中市商工まつり

日 時	場 所	内 容
平成22年 8月 6日(金)～ 8日(日) 午前10時～午後8時	大国魂神社境内	①市政相談 ②パンフレット等配布 ③市刊行物販売

(2) 各種刊行物販売数

(単位：円、冊)

刊 行 物 名	単 価	販 売 数
広報合本	1,500	0
広報縮刷版	3,000	0
40年のあゆみ	2,500	0
名刺(箱)	300	68
名刺(A4)	300	42
地図(ふちゅうガイド)	100	1,326
絵はがき	20	73
便利帳	50	263
便箋(美ずぐき)	300	19
封筒	100	4
時のまなざし	1,000	9
絵はがき(記憶の都市)	100	16
あの日の府中	2,000	377
総合計画書	2,000	5
事業実施計画書	450	9
市政史	4,400	1

(つづき)

(単位：円、冊)

刊 行 物 名	単 価	販 売 数
テープ (府中市の歌ほか)	460	2
いしぶみ草紙	450	54
植物ガイド	1,000	9
昆虫ガイド	1,000	4
野鳥・動物ガイド	1,000	5
地形・地質ガイド	1,000	9
地理ガイド	1,000	0
花蓮	300	6
多摩川研究観察	600	1
名木百選	2,000	1
みどりの散歩道	1,000	0
ウォーキングマップ	100	393
統計書	600	21
府中市女性史	2,400	3
都市計画図	900	212
景観ガイドマップ	100	16
民話 (まつ)	600	3
民話 (鼻)	600	2
民話 (狸)	600	2
かるためぐり	100	10
大国魂神社	2,400	0
府中の文化財	300	10
府中の家並地図	2,800	1
府中市の歴史	3,500	12
戦争の記憶と平和へのおもい	1,000	0
教育史①	4,000	0
教育史②	4,500	0
教育史③	4,500	0
教育史通史編上	5,000	0
教育史通史編下	5,000	1
教育のあゆみ	1,200	3
彫刻のあるまち	50	24
市議会のあゆみ	2,500	0
予算説明書 (一般会計)	500	15
予算説明書 (特別会計)	500	7
府中市福祉計画	600	20
合 計		3,058

《情報公開に関する事項》

情報公開コーナーの利用状況

(単位：件)

区 分	件 数
公文書の開示請求	114
情報提供サービス (広報・公表資料案内等)	396
合 計	510

《個人情報保護に関する事項》

請求、届出等の状況 (単位：件)

区 分	件 数	
個人情報を取り扱う事務 の届出	新 規	0
	変 更	0
	廃 止	0
	(年度未登録累計)	(408)
合 計	408	
自 己 情 報	開 示 請 求	42
	訂 正 請 求	0
	削 除 請 求	0
	目的外利用等の中止請求	0
	合 計	42

《市民相談に関する事項》

1. 市政相談 (定例) (単位：件)

種 別	来 庁	電 話	件 数
生 活 環 境	722	370	1,092
く ら し	349	125	474
福 祉	545	131	676
教 育	128	27	155
そ の 他	376	203	579
合 計	2,120	856	2,976

2. 一般相談 (定例) (単位：件)

種 別	来 庁	電 話	件 数
家 庭 生 活	358	203	561
く ら し	332	222	554
財 産	225	118	343
そ の 他	514	613	1,127
合 計	1,429	1,156	2,585

3. 専門相談 (定例) (単位：件)

種 別	件 数
法律相談	1,474
人権身の上相談	84
行政相談	20
交通事故相談	79
税務相談	128
登記相談	40
労務相談	6
不動産取引相談	41
住宅建築相談	14
年金・労災・雇用保険相談	13
相続・遺言等暮らしの書類作成相談	73
外国人相談	9
合 計	1,981

(1) 法律相談

相談日	担当
毎週水・金曜日 午後2時～終了まで (当日申込制)	[弁護士] 鹿島恒雄 小澤俊夫 大山美智子 野中康雄 坂井利夫 榎本孝芳 真野文恵
毎週月曜日 午後2時～4時半 (定員6名の予約制)	東京三弁護士会多摩地区法律相談センター派遣弁護士

(2) 人権身の上相談

相談日	担当
月2回 第1・第3木曜日 午後2時～4時	[人権擁護委員] 岩田康人 芝喜久子 比留間洋子 (平成22年12月31日退任) 榎本孝芳 和中信男 室惇子 宮崎清美 鹿島秀樹 齋藤茂一 小川弘純 鎌内厚 (平成23年1月1日着任)

(3) 行政相談

相談日	担当
月2回 第1・3火曜日 午後2時～4時	[行政相談委員] 清水早苗 栗林正昭 川上紀代子 渡邊修 松村信幸

(4) 交通事故相談

相談日	担当
月2回 第2・4火曜日 午後1時～4時	[日弁連派遣弁護士] 山本敦子 [交通事故相談員] 海見宏 高田一夫

(5) 税務相談

相談日	担当
月3回 第1火曜、第2・第4 金曜日 午後1時～4時	東京税理士会武蔵府中支部会員

(6) 登記相談

相談日	担当
月1回 第3金曜日 午後1時～4時	東京司法書士会府中支部会員

(7) 労務相談

相談日	担当
月1回 第4木曜日 午後2時～4時	東京都社会保険労務士会 武蔵野統括支部会員

(8) 不動産取引相談

相談日	担当
月2回 第2・第4木曜日 午後2時～4時	東京都宅地建物取引業協会 府中稲城支部会員

(9) 住宅建築相談

相談日	担当
月1回 第3木曜日 午後 2時～ 4時	むさし府中商工会議所相談員

(10) 年金・労災・雇用保険相談

相談日	担当
月1回 第3土曜日 午前 9時～ 正午	東京都社会保険労務士会 武蔵野統括支部会員

(11) 相続・遺言等暮らしの書類作成相談

相談日	担当
月1回 第2木曜日 午後 1時～ 4時	東京都行政書士会府中支部会員

(12) 外国人相談

相談日	担当
月～金 午前 8時半～午後 5時	市職員、ボランティア通訳

4. その他の業務

(1) コピーサービス

利用枚数 33,611枚

(2) 案内・問い合わせ件数

(単位：件)

受付方法	区分	区分			問合せ	件数
		庁内	市内	市外		
来	庁	2,055	232	12	2,062	4,361
電	話	252	79	16	3,376	3,723
合	計	2,307	311	28	5,438	8,084

(3) 行政視察来庁件数及び人員

来庁件数	来庁者数
4件	45人

《市政情報センターに関する事項》

1. 市政情報センターの運営状況

- (1) 開所日数 359日(年間)
- (2) 開所時間 午前8時30分～午後7時30分
- (3) 利用人数 61,643人

(4) 案内件数		(単位：件)
区 分	件 数	
市役所への案内	348	
市の文化施設案内	1,228	
市の体育施設案内	154	
その他の市の施設案内	464	
市の行政全般案内	10,294	
ハローワーク案内	99	
運転免許試験場案内	50	
合同庁舎・保健所案内	78	
年金事務所案内	71	
その他の国・都の施設の案内	281	
民間施設案内	1,829	
地理案内	393	
地域情報案内	847	
合 計	16,136	

(5) 利用件数等		(単位：件、円)
区 分	件 数	金 額
住民票の写し交付	11,716	1,757,400
刊行物販売	1,381	756,930
ごみシール販売	23,573	10,660,650
印鑑証明	11,853	1,777,950
税証明	1,319	197,850
コピーサービス	1,403	14,030
公共施設予約入金機	4,956	5,042,360

《オンブズパーソンに関する事項》

1. オンブズパーソンの運営状況

- | | |
|-----------------|----------------------|
| (1) オンブズパーソンの定数 | 2名 中根勝士氏、鈴木真理子氏 |
| (2) オンブズパーソン面談日 | 毎週月曜日 51日間、定例会12回 |
| (3) 苦情申立ての受付期間 | 平成22年4月1日～平成23年3月31日 |
| (4) 苦情申立受付状況 | |
| 苦情申立受付件数 | 18件 |
| 苦情等に係る相談件数 | 42件 |

(5) 苦情申立内容及び処理状況

平成22年度受付分処理状況

受付番号	申立ての趣旨	申立方法	市の関係機関	処理結果
1	給付奨学資金の判定基準について	直接	教育部	市に不備なし
2	国民健康保険税の納付命令処分について	電子メール	税務管財部	市に不備なし
3	子ども手当の支給に対する市の対応について	直接	子ども家庭部	市に不備なし
4	警察署の対応について	郵送	なし	所管外のもの
5	ごみ減量化処理機器購入費補助事業に対する市の対応について	直接	ごみ改革推進本部	市に不備なし
6	東部及び西部地区土地区画整理事業について	直接	都市整備部	申立人自身に直接利害関係がないもの
7	処遇に関する担当者の対応について	直接	福祉保健部	市に不備なし
8	市営住宅入居申込資格要件の適用について	直接	市民生活部	市に一部不備あり
9	国勢調査の調査票の取扱いについて	ファクシミリ	政策総務部	市に不備なし
10	住民登録が重複してなされているかどうかの確認について	ファクシミリ	市民生活部	市に不備なし
11	私有地の相隣関係の紛争に関する市の指示、指導について	直接	なし	調査することが適当でないもの
12	学童クラブに関しての市の対応について	直接	子ども家庭部	市に不備なし
13	建築確認申請及び完了検査における市の担当者の指導と対応について	郵送	都市整備部	市に一部不備あり
14	国民健康保険の不正請求の調査結果について	直接	市民生活部	取下げ
15	コミュニティバスの停留所の設置について	直接	環境安全部	市に不備なし
16	子どもの就学手続に係る市の対応について	直接	教育部	市に不備なし
17	学校のグラウンドからの飛球による被害について	直接	教育部	市に不備なし
18	住民からの個人的な苦情に対する市の対応について	直接	福祉保健部	市に不備なし

総 務 管 理 課

《例規に関する事項（暦年）》

1. 条例の制定改廃 (単位：件)

新 設	改 正		廃 止	合 計
	全 部	一 部		
2	0	25	0	27

2. 規則の制定改廃 (単位：件)

新 設	改 正		廃 止	合 計
	全 部	一 部		
4	0	39	0	43

3. 訓令の制定改廃 (単位：件)

新 設	改 正		廃 止	合 計
	全 部	一 部		
1	0	7	1	9

《固定資産評価審査委員会に関する事項》

1. 審査委員会委員の構成

職 名	氏 名
委 員 長	鎌 田 俊 夫
委 員	小 林 整 司
	石 川 孝 治

2. 固定資産の価格に関する審査状況 (単位：件)

区 分	審査件数	審査により 修正した件数	審査により 修正しなかった件数
土 地	0	0	0
家 屋	0	0	0
償 却 資 産	0	0	0
合 計	0	0	0

3. 審査委員会委員の会議及び諸行事

- (1) 審査委員会 1回
- (2) 第61回東京都市固定資産評価審査委員会審査事務協議会定期協議会への参加

《文書管理に関する事項》

1. 郵便物收受通数 (単位：通)

通 数	返 戻 分	総 計
192,484	11,127	203,611
(792)	(46)	(838)

※ () 内は1日あたり。

2. 文書郵送通数及び郵便料金 (単位: 通、円)

通数	1日平均	郵便料金
1,978,745	8,143	136,149,724

3. 文書使送件数及びポスター掲示枚数 (単位: 件、枚)

都庁交換			市内使送		ポスター	
差出し	受領	合計	総数	1日平均	総数	1か月平均
28,573	36,657	65,230	49,867	206	8,586	716

4. 特殊文書等収受件数 (単位: 件)

特殊文書	金券文書	経由文書	合計
8,216	16,645	0	24,861

5. 製版数及び印刷数 (庁内印刷) (単位: 枚)

製版	印刷				合計
	再生紙	再生紙(厚紙)	純白ロール紙	その他	
9,683	2,226,866	23,684	0	675,558	2,926,108

6. 毛筆浄書数 (単位: 枚)

賞状類		その他	合計
全部記入	一部記入		
78	556	0	634

《統計に関する事項》

1. 基幹統計調査等実施状況

(1) 平成22年度建設工事統計調査及び住宅用地完成面積調査 (国土交通省所管)

ア. 建設工事受注動態統計調査

調査期日	調査方法	調査対象	調査員数
毎月末日	調査員収集方式、 郵送又はインターネット回答方式	建設業 13事業所	1人

イ. 建設工事施工統計調査

調査期日	調査方法	調査対象
平成22年 7月 1日	郵送又はインターネット回答方式	建設業 123事業所

ウ. 住宅用地完成面積調査

調査期日	調査方法	調査対象
平成22年 7月 1日	郵送又はインターネット回答方式	建設業 83事業所

(2) 平成22年度学校基本調査 (文部科学省所管)

調査期日	調査方法	調査対象
平成22年 5月 1日	郵送又はインターネット回答方式	私立学校 21校

(3) 平成22年国勢調査 (総務省所管)

調査期日	調査方法	調査対象	指導員数	調査員数
平成22年10月1日	調査員収集方式、 郵送又はインターネット回答方式	115,206世帯	194人	1,090人

※調査対象数は、平成23年2月末に公表された速報値である。

(4) 平成22年工業統計調査(経済産業省所管)

調査期日	調査方法	調査対象	調査員数
平成22年12月31日	調査員収集方式	製造業 265事業所	10人

(5) 経済センサス調査区管理(総務省所管)

調査期日	内容
平成22年 5月31日	平成21年経済センサス-基礎調査において設定した調査区に対し、必要な修正を行った。

2. 統計調査員確保対策事業

(1) 登録統計調査員数 157人(平成23年3月31日現在)

(2) 研修会

実施日	参加者数	研修先	目的
平成22年 5月31日	39人	JAL機体整備工場、 国会議事堂	調査員相互の交流を深めるとともに、資質の向上を図る。

3. 刊行物

刊行物名	冊数
府中市統計書(平成22年版)	500
事務報告書(平成21年度)	250
東京としとうけい(第50号)	160

《外国人学校に関する事項》

外国人学校に通う児童・生徒の保護者に対する補助金交付状況

区分	月額単価	対象者数(実数)	金額
	円	人	円
児童	2,000	13	312,000
生徒		14	336,000
合計		27	648,000

職 員 課

《人事に関する事項》

1. 職員数の増減 (単位：人)

基準年月	性別		
	合計	男	女
平成23年 3月	1,259	606	653
平成22年 3月	1,292	636	656
増 減	-33	-30	-3

2. 職員の年齢構成 (単位：人)

性別	年齢	20歳	20～	24～	28～	32～	36～	40～	44～	48～	52～	56～	合計	平均年齢
	未	満	23	27	31	35	39	43	47	51	55	60		
男	0	7	72	71	46	59	78	60	42	54	117	606	42歳 8月	
女	0	23	87	116	50	92	60	47	53	48	77	653	39歳 7月	
合 計	0	30	159	187	96	151	138	107	95	102	194	1,259	41歳 1月	

3. 採用試験 (単位：人)

試 験 区 分		受験者	合格者	採用者	試 験 日
事 務 職	上 級	532	39	37	平成22年 9月19日
	初 級 (身体障害者対象)	3	1	1	"
技 術 職 保 育 士 看 護 師 栄 養 士 保 育 士 看 護 師	上 級	15	3	3	平成22年 9月19日
	中 級	47	6	5	"
	中 級	4	2	2	"
	中 級	13	4	4	"
	中 級 (第2次募集)	10	4	3	平成23年 1月23日
中 級 (第2次募集)	4	2	2	"	
合 計		628	61	57	

4. 退職者 (単位：人)

職 種	退 職 者 数
一 般 行 政 職	68
技 能 労 務 職	7
合 計	75

《健康管理に関する事項》

(単位：人)

検診名	検診日程	対象者数	受診者数	備考
1. 定期健康診断 (全職員)	平成22年 5月31日～ 6月 4日 第1次検診 第2次検診	1,533	1,532 79	嘱託を含む 受診率99.9% (ドック含む) 受診率98.8% (他機関受診含む)
2. 腰部健康診断 (保育所職員、地域子育て 支援担当職員、学童クラブ 職員)	平成22年10月 4日 第1次検診 平成22年11月24日・25日 第2次検診	320	253 28	受診率79.1% 受診率41.8%
3. 胃検診 (希望者)	平成22年 5月11日～ 7月21日 第1次検診 第2次検診 第3次検診 第4次検診		147 17 56 10	
4. VDT眼科検診 (VDT作業実施職員)	平成22年 5月31日～ 6月 4日 第1次検診 第2次検診	986	847 146	受診率85.9% 受診率82.5%
5. 健康管理室利用	1年間 健康相談者数(医師) (医師による健康相談は内科 医月2回、精神科医月1回)		3,052 372	

《福利厚生に関する事項》

1. 公務災害補償(認定)

補償名	人数
公務災害補償	9人
通勤災害補償	1

2. 安全衛生委員会

会議名	回数
安全衛生委員会	4回
事業場安全衛生委員会	28
産業医による職場巡視	39

3. 団体保険等

件名	年間取り扱い延べ件数	扱い会社数
団体保険	38,493件	18社
財形貯蓄	15,792	21

《研修に関する事項》

1. 独自研修

(1) 一般研修

研 修 名	対 象	回 数	人 数
		回	人
(管理監督者研修)			
4級・5級昇任者研修	4級・5級昇任者	2	55
管理監督者OJT研修	新任職員配属先の管理監督者	1	32
職務業績評価研修	課長職職員	1	26
メンタルヘルス研修	管理監督者及び一般職員	1	46
汚職等非行防止研修	管理監督者及び一般職員	1	40
(一般職員研修)			
新任職員研修	新任職員	1	52
新任職員研修Part II	新任職員	1	50
新任職員指導員研修	新任職員指導員	5	224
2級昇格予定者研修	2級昇格予定者	2	41
ボランティア体験研修	平成21年度採用職員	11	70
接遇応対向上研修	一般職員	1	33
キャリアデザイン研修	平成12年度採用職員	1	29
(再任用職員研修)			
再任用職員研修	平成23年度再任用予定者	2	33
(実務研修)			
業務改善パソコン研修	全職員	13	45
安全運転講習会	全職員	2	58
手話講習会	全職員	10	9
(特別研修)			
人権啓発研修	全職員	1	41
上級救命資格取得講習	全職員	6	148
男女共同参画講演会	全職員	1	41
セクシュアル・ハラスメント防止研修	全職員	1	33
日本一のマグロ船に学ぶ研修	平成21年度採用職員	1	42
超過勤務削減に係る研修	係長職以下職員	1	35
合 計		66	1,183

(2) 自己研修

- ・ 活性化研修 国家資格取得奨励 14件 14人
- ・ 通信教育

講 座 類 型	件 数	人 数
	件	人
自治体職員向け講座	1	1
部下・後輩の指導・育成	1	1
職務に役立つ能力・知識	1	2
法律・経済	2	2
公務能率のアップ	3	3
ビジネス対人力・コミュニケーション	3	5
語学	1	1
文章力	2	3
漢字・筆ペン	1	2
資格取得	1	1
ビジネス教養	1	1
合 計	17	22

(3) 職場研修

延べ18回 777人

2. 派遣研修

研 修 名	回 数	人 数
第3ブロック合同研修	3	19
自治大学校	1	1
国土交通大学校	2	2
全国建設研修センター	1	1
東京都職員研修所	1	1
特別区職員研修所	1	1
市町村職員中央研修所	1	1
国内視察研修	13	25
海外派遣研修	2	2
各種派遣研修	119	202
合 計	144	255

3. 東京都市町村職員研修所研修

研 修 名	回 数	人 数
階 層 別 研 修 新任研修ほか	13研修	50
専 門 職 研 修 保育士研修	1研修	2
政 策 ・ 法 務 研 修 政策法務演習ほか	6研修	8
能 力 開 発 研 修 CSマインドほか	8研修	11
情 報 処 理 研 修 表計算VBAマクロほか	6研修	17
実 務 研 修 子育て支援科ほか	18研修	18
特 別 研 修 段取り力ほか	19研修	19
合 計	125	429

稅 務 管 財 部

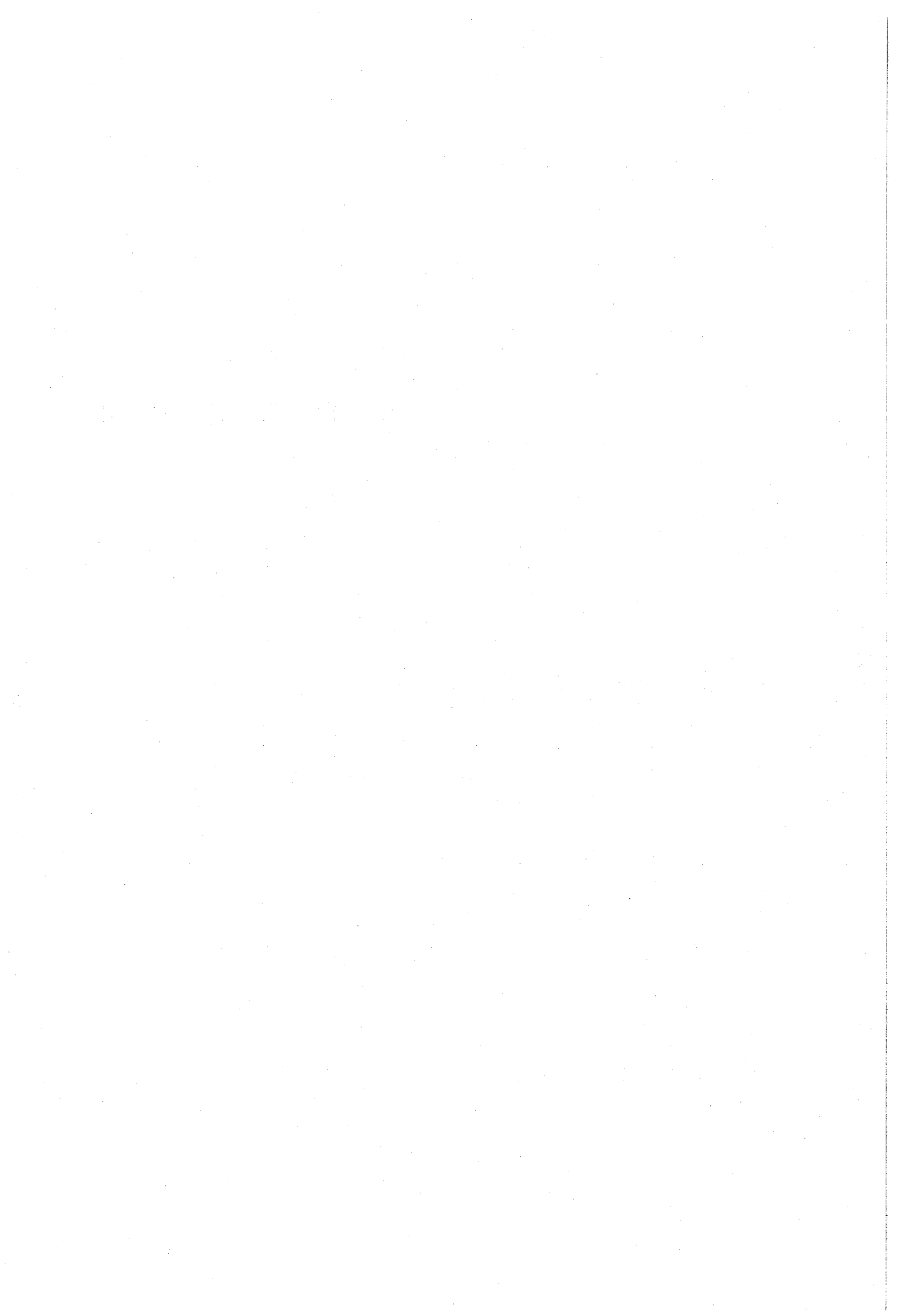

市民税課

《市民税に関する事項》

1. 市税調定額

税目	調定額	件数
	円	件
市民税	21,623,327,554	493,739
固定資産税	21,447,502,331	298,454
軽自動車税	119,540,200	34,417
市たばこ税	1,321,149,783	212
入湯税	0	0
都市計画税	3,179,808,807	289,707
滞納繰越	2,263,920,442	326,791
合計	49,955,249,117	1,443,320

2. 市民税賦課状況

区分		均等割	所得割または法人税割	年税額	納税義務者数
		円	円	円	人
個人分	普通徴収	127,297,920	4,927,709,060	5,055,006,980	38,842
	特別徴収(給与)	213,801,910	12,629,640,844	12,843,442,754	74,743
	特別徴収(公的年金)	33,215,180	643,956,840	677,172,020	12,540
	合計	374,315,010	18,201,306,744	18,575,621,754	126,125
法人分		703,626,700	2,344,079,100	3,047,705,800	5,908
合計		1,077,941,710	20,545,385,844	21,623,327,554	132,033

《軽自動車に関する事項》

登録廃車状況

(単位:台)

区分	原動機付自転車				軽自動車			
	1種	2種乙	2種甲	ミカ	2輪	3輪	4輪貨物	
							営業用	自家用
登録台数	1,596	149	752	31	616	0	174	1,067
廃車台数	1,966	205	571	33	694	0	201	1,065

区分	軽自動車		小型特殊自動車		2輪の小型自動車	計
	4輪乗用		農耕用	その他		
	営業用	自家用				
登録台数	0	2,241	13	4	1,116	7,759
廃車台数	0	1,848	13	10	1,115	7,721

《市たばこ税に関する事項》

市たばこ税	
売上本数	調定額
	本
	円
356,530,548	1,321,149,783

注. 手持品課税分 30,248,868円(内書)

《市税減免申請処理に関する事項》

(単位：件)

市民税	軽自動車税	法人市民税	計
42	215	75	332

《諸証明交付に関する事項》

(単位：件)

(非)課税 市(都)民税	(非)課税 (公営住宅用) 市(都)民税	納 税			所 得	所 在 地 法人市民税	計
		市(都)民税	法人市民税	軽自動車税			
(1,422)	(568)	(184)		(25)	(477)	(2,676)	
26,142	8,775	2,028	680	1,466	4,528	37	43,656

注. () は自動交付機分で内書。

《交付金等に関する事項》

(単位：円)

税 目	調 定 額
利子割交付金	284,054,000
配当割交付金	107,326,000
株式等譲渡所得割交付金	33,174,000
地方消費税交付金	2,827,810,000
都税徴収委託金	434,472,771

資 産 税 課

《土地評価に関する事項》

1. 課税分（法定免税点未満のものを含む） （平成22年度固定資産概要調書）

地 目		地 積	評 価 額	筆 数	平均 価 格
		m ²	千円	筆	円/m ²
田	一般田	398,819	50,289	1,236	126
	介在田・市街化区域田	121,595	11,173,406	523	91,890
畑	一般畑	678,410	73,268	1,233	108
	介在畑・市街化区域畑	303,393	34,379,026	1,103	113,315
宅 地	小規模住宅	7,786,725	1,353,253,270	54,379	173,790
	一般住宅	760,604	129,438,283	7,754	170,178
	非住宅	4,247,617	683,963,183	11,179	161,023
	小 計	12,794,946	2,166,654,736	73,312	169,337
池 沼		0	0	0	0
介在山林		0	0	0	0
原野		0	0	0	0
雑 種 地	ゴルフ場の用地	0	0	0	0
	遊園地等の用地	409,378	42,597,318	114	104,054
	鉄軌道				
	単体利用	291,052	18,291,401	1,338	62,846
	複合利用	23,072	3,508,175	91	152,053
	その他の雑種地	145,869	13,276,496	824	91,017
	小 計	869,371	77,673,390	2,367	89,344
合 計		15,166,534	2,290,004,115	79,774	150,991

注. 平均価格については、1. 課税分と2. 免税分の合計の平均である。

2. 免税分（課税分のうち法定免税点未満のもの）

地 目	地 積	評 価 額	筆 数
	m ²	千円	筆
田	12,583	1,592	29
畑	19,049	2,764	47
宅 地	4,505	445,131	583
原 野	0	0	0
雑種地	125	8,423	42
合 計	36,262	457,910	701

3. 非課税分

地 目		地 積	筆 数
		m ²	筆
田		37,662	84
畑		129,697	114
宅 地		3,606,614	3,739
池 沼		0	0
山 林		716	5
原 野		5,436	29
雑 種 地	ゴルフ場の用地	0	0
	遊園地等の用地	719,432	783
	鉄軌道用地	2,891	52
	その他の雑種地	602,401	1,154
	小計	1,324,724	1,989
その他		4,786,033	36,739
合 計		9,890,882	42,699

《土地地目に関する事項》

地目別状況 (平成22年度固定資産概要調書)

地 目	地 積	筆 数
	m ²	筆
田	558,076	1,843
畑	1,111,500	2,450
宅 地	16,401,560	77,051
池 沼	0	0
山 林	716	5
原 野	5,436	29
雑種地	2,194,095	4,356
その他	4,786,033	36,739
合 計	25,057,416	122,473

《家屋に関する事項》

1. 課税分

(1) 木造の家屋 (法定免税点未満のものを含む) (平成22年度固定資産概要調書)

種 類	棟 数	床 面 積	評 価 額	平均 価 格
	棟	m ²	千円	円/m ²
専用住宅	31,426	3,061,480	90,325,680	29,504
共同住宅・寄宿舍	3,026	492,992	11,832,871	24,002
併用住宅	住宅部分	1,650	2,498,652	18,517
	その他の用	1,650	1,036,243	16,913
	小計	1,650	3,534,895	18,016
農家・養蚕・漁業住宅	82	11,022	67,808	6,152
旅館・料亭・待合・料所	1	230	2,253	9,796
事務所・店舗・銀行	387	29,659	596,426	20,109
劇場・映画館・病院	21	2,703	81,177	30,032
公衆浴場	5	1,740	21,755	12,503
工場・倉庫	265	32,982	219,654	6,660
土蔵	113	3,714	6,367	1,714
附属家	1,865	54,740	456,471	8,339
合 計	38,841	3,887,468	107,145,357	27,562

(2) 木造以外の家屋 (法定免税点未満のものを含む)

種 類	棟 数	床 面 積	評 価 額	平均 価 格
	棟	m ²	千円	円/m ²
住宅・アパート用	10,602	3,764,063	236,679,796	62,879
その他の用	4,590	3,238,285	262,831,105	81,164
合 計	15,192	7,002,348	499,510,901	71,335

2. 課税以外の分

区 分	棟 数	床 面 積	評 価 額	平均 価 格
	棟	m ²	千円	円/m ²
免税点未満の家屋	699	15,357	57,278	3,730
非課税の家屋	3,907	2,089,110	—	—
合 計	4,606	2,104,467	—	—

《土地・家屋の区分割合に関する事項》

1. 総地積に対する構成比 (平成22年度固定資産概要調書)

課税区分	区分構成比	種類	種類構成比
課税分	51.7	宅地	43.6
		田	1.8
		畑	3.3
		その他	3.0
非課税分	48.3	宅地	12.3
		田・畑	0.6
		その他	35.4

注. 1) 総地積 29,340,000㎡

2) 課税分には、免税分0.1%を含む。

2. 総床面積に対する構成比

課税区分	区分構成比	種類	種類構成比
課税分	83.9	木造	30.0
		非木造	53.9
非課税分	16.1	木造・非木造	16.1

注. 1) 総床面積 12,978,926㎡

2) 課税分には、免税分0.1%を含む。

《償却資産に関する事項》

(平成22年度固定資産概要調書) (単位：千円)

種類	決定価格	課税標準額	
市長が価格等を決定したもの	構築物	41,410,468	41,288,377
	機械及び装置	46,045,799	45,463,977
	船舶	67,346	67,346
	車両及び運搬具	670,604	669,938
	工具、器具及び備品	61,774,831	61,666,321
	小計	149,969,048	149,155,959
総務大臣が価格等を決定したもの	63,564,276	60,473,623	
都知事が価格等を決定したもの	0	0	
合計	213,533,324	209,629,582	

《国有資産等所在市町村交付金に関する事項》

(単位：円)

内 訳	金 額
法 務 省	5,525,400
財 務 省	10,333,300
防 衛 省	12,438,100
小 計	28,296,800
東 京 都	365,058,600
合 計	393,355,400

《国有提供施設等所在市町村助成交付金等に関する事項》

(単位：円)

対 象 資 産	交 付 金 額	
府中基地内土地・家屋 工作物	助成交付金	2,382,000
	調整交付金	496,000
	計	2,878,000

《税務証明に関する事項》

(単位：件)

種 類	件 数	
納税証明書	685	
課税証明書	58	
土地	課税台帳登録事項	4,998
	所在証明書	28
	地図証明書	0
家屋	課税台帳登録事項	3,584
	所在証明書	93
	滅失証明書	75
公課証明書	1,358	
租税特別措置法適用	1,622	
その他	8	
合 計	12,509	

《固定資産課税台帳の縦覧、閲覧に関する事項》

(単位：件)

区 分	縦 覧 件 数	閲 覧 件 数
土 地	12	329
家 屋	8	268
償却資産	0	36
合 計	20	633

納 税 課

《市税収入に関する事項》

1. 税目別収入状況

市税

(単位：円、%)

税 目	調 定 額	収 入 額	収 入 歩 合
市税	49,955,249,117	47,551,069,007	95.2
現年課税分	47,691,328,675	46,901,847,649	98.3
市民税	21,623,327,554	21,131,838,721	97.7
個人	18,575,621,754	18,108,868,876	97.5
普通徴収	5,055,006,980	4,626,140,086	91.5
特別徴収(給与)	12,843,442,754	12,805,267,803	99.7
特別徴収(公的年金)	677,172,020	677,460,987	100.0
法人	3,047,705,800	3,022,969,845	99.2
固定資産税	21,447,502,331	21,192,709,249	98.8
純固定資産税	21,054,146,931	20,799,353,849	98.8
交付金	393,355,400	393,355,400	100.0
軽自動車税	119,540,200	114,822,500	96.1
市たばこ税	1,321,149,783	1,321,149,783	100.0
都市計画税	3,179,808,807	3,141,327,396	98.8
滞納繰越分	2,263,920,442	649,221,358	28.7
市民税	1,349,683,687	349,039,234	25.9
個人	1,319,260,405	340,874,694	25.8
法人	30,423,282	8,164,540	26.8
固定資産税	780,955,940	258,328,991	33.1
軽自動車税	15,754,750	2,977,201	18.9
都市計画税	117,526,065	38,875,932	33.1

※収入額は還付未済を含む。

国民健康保険税

(単位：円、%)

税 目	調 定 額	収 入 額	収 入 歩 合
国民健康保険税	6,884,256,276	4,527,710,634	65.8
現年課税分	4,756,828,600	4,164,456,590	87.5
医療分	3,372,156,900	2,960,892,277	87.8
後期高齢分	885,275,200	777,428,637	87.8
介護分	499,396,500	426,135,676	85.3
滞納繰越分	2,127,427,676	363,254,044	17.1
医療分	1,632,871,498	290,724,089	17.8
後期高齢分	197,712,423	35,302,451	17.9
介護分	296,843,755	37,227,504	12.5

2. 納付（納入）方法別収入状況

(1) 市 税

(単位：円、%)

納 入 方 法	納 入 金 額	占める割合
窓口収入	33,243,950,537	69.9
交付金・市たばこ税	1,714,505,183	3.6
口座振替収入	12,101,670,258	25.4
徴収職員等による収入	157,372,471	0.3
郵便振替による収入	333,570,558	0.7
合 計	47,551,069,007	100.0

(2) 都民税

(単位：円、%)

納 入 方 法	納 入 金 額	占める割合
窓口収入	10,761,403,746	88.4
口座振替収入	1,231,305,951	10.1
徴収職員等による収入	49,186,015	0.4
郵便振替による収入	132,283,417	1.1
合 計	12,174,179,129	100.0

(3) 国民健康保険税

(単位：円、%)

納 入 方 法	納 入 金 額	占める割合
窓口収入	2,464,681,330	54.4
口座振替収入	1,754,223,200	38.7
徴収職員等による収入	104,177,752	2.3
郵便振替による収入	204,628,352	4.5
合 計	4,527,710,634	100.0

3. 税目別口座振替収入状況

市税・都民税及び国民健康保険税

(単位：円、件)

税 目		収 入 金 額	件 数
市税	市民税	1,866,934,835	47,049
	固定資産税・都市計画税	10,230,422,523	142,857
	軽自動車税	4,312,900	1,248
	小 計	12,101,670,258	191,154
都民税		1,231,305,951	47,049
合 計		13,332,976,209	238,203
国民健康保険税		1,754,223,200	77,215

4. 税目別徴収職員等による収入状況

市税・都民税及び国民健康保険税

(単位：円、件)

税 目		収 入 金 額	件 数
市税	市民税（普通徴収）	71,558,606	3,494
	市民税（特別徴収）	3,018,378	92
	法人市民税	825,600	8
	固定資産税・都市計画税	81,578,486	2,192
	軽自動車税	391,400	129
	小 計	157,372,471	5,915
都民税		49,186,015	3,586
合 計		206,558,486	9,501
国民健康保険税		104,177,752	4,507

5. 税目別郵便振替による収入状況

市税・都民税及び国民健康保険税

(単位：円、件)

税 目		収 入 金 額	件 数
市税	市民税（普通徴収）	189,097,667	8,592
	市民税（特別徴収）	11,473,538	495
	法人市民税	4,899,000	67
	固定資産税・都市計画税	126,541,453	2,881
	軽自動車税	1,558,900	661
	小 計	333,570,558	12,696
都民税		132,283,417	9,087
合 計		465,853,975	21,783
国民健康保険税		204,628,352	10,577

《徴収猶予に関する事項》

(単位：円、件)

税 目	税 額	件 数
市（都）民税	0	0
法人市民税	0	0
固定資産税・都市計画税	155,700	1
軽自動車税	0	0
国民健康保険税	0	0
合 計	155,700	1

《不納欠損に関する事項》

(単位：円、件)

税 目	税 額	件 数
市民税	70,471,682	5,951
法人市民税	3,917,600	64
固定資産税・都市計画税	37,453,523	1,022
軽自動車税	2,217,100	1,009
特別土地保有税	0	0
国民健康保険税	167,105,704	13,724
合 計	281,165,609	21,770

《督促状発付に関する事項》

(単位：円、件)

税 目		税 額	件 数
市(都)民税	第1期	393,825,600	10,999
	第2期	387,201,500	10,814
	第3期	440,301,200	12,297
	第4期	411,262,900	11,486
	随時分	23,810,972	665
	小計	1,656,402,172	46,261
	特別徴収	197,056,200	5,325
	法人市民税	71,943,200	494
合 計	1,925,401,572	52,080	
固定資産税 都市計画税	第1期	314,338,900	7,848
	第2期	323,070,600	8,066
	第3期	280,854,300	7,012
	第4期	242,042,600	6,043
	随時分	801,281	20
	合 計	1,161,107,681	28,989
軽自動車税	全期	20,753,900	6,861
	随時分	21,200	7
	合 計	20,775,100	6,868
国民健康保険 税	第1期	201,383,800	11,285
	第2期	202,972,100	11,374
	第3期	199,456,500	11,177
	第4期	187,303,900	10,496
	第5期	189,498,900	10,619
	第6期	170,886,300	9,576
	随時分	20,879,220	1,170
	合 計	1,172,380,720	65,697

《滞納処分に関する事項》

市税

区 分	差 押 額					
	平成22年3月末現在 (A)		平成22年4月～ 平成23年3月 (B)		平成23年3月末合計 [A+B] (C)	
	税 額 (円)	人 員	税 額 (円)	人 員	税 額 (円)	人 員
不 動 産	1,450,749,504	670	130,242,162	88	1,580,991,666	758
電 話	653,841,508	1,417	0	0	653,841,508	1,417
債 権	84,665,301	110	128,962,986	270	213,628,287	380
合 計	2,189,256,313	2,197	259,205,148	358	2,448,461,461	2,555

区 分	解 除 額		差 引 差 押 額	
	平成22年4月～ 平成23年3月 (D)		平成23年3月末現在 [C-D]	
	税 額 (円)	人 員	税 額 (円)	人 員
不 動 産	23,139,398	19	1,557,852,268	739
電 話	6,627,590	29	647,213,918	1,388
債 権	113,419,086	256	100,209,201	124
合 計	143,186,074	304	2,305,275,387	2,251

国民健康保険税

区 分	差 押 額					
	平成22年3月末現在 (A)		平成22年4月～ 平成23年3月 (B)		平成23年3月末合計 [A+B] (C)	
	税 額 (円)	人 員	税 額 (円)	人 員	税 額 (円)	人 員
不 動 産	205,201,319	254	47,694,907	62	252,896,226	316
電 話	229,681,442	564	0	0	229,681,442	564
債 権	6,608,600	11	86,043,893	184	92,652,493	195
合 計	441,491,361	829	133,738,800	246	575,230,161	1,075

区 分	解 除 額		差 引 差 押 額	
	平成22年4月～ 平成23年3月 (D)		平成23年3月末現在 [C-D]	
	税 額 (円)	人 員	税 額 (円)	人 員
不 動 産	11,042,900	13	241,853,326	303
電 話	13,383,600	25	216,297,842	539
債 権	82,342,993	187	10,309,500	8
合 計	106,769,493	225	468,460,668	850

《預金口座振替に関する事項》

税 目	納税義務者数 人	登録人数 人	利用率 %	引落税額 円	引落件数 件
市(都)民税	52,400	12,520	23.9	3,098,240,786	47,049
固定資産税	74,429	37,135	49.9	10,230,422,523	142,857
軽自動車税	25,920	1,331	5.1	4,312,900	1,248
国民健康保険税	40,493	13,605	33.6	1,754,223,200	77,215
合 計	193,242	64,591	33.4	15,087,199,409	268,369

契 約 課

《契約に関する事項》

1. 指名競争入札参加資格業者数状況 (単位：件)

区 分	工 事	委 託	物 品	合 計
業 者 数	4,979	3,478	4,325	12,782

2. 契約事務処理状況 (単位：千円、%)

区 分	工 事 関 係		委 託 関 係		物 品 関 係		合 計	
	件 数	金 額	件 数	金 額	件 数	金 額	件 数	金 額
22年度	130	5,210,055	1,061	5,418,284	996	435,589	2,187	11,063,928
前年度比	-28.2	-29.4	14.5	-2.4	-9.9	-33.5	-1.2	-18.5

管 財 課

《建物総合損害共済に関する事項》

建物総合損害加入状況

件数	加入面積	共済責任額	分担金
件	m ²	万円	円
215	581,461	11,536,633	10,662,629

《自動車保険に関する事項》

1. 自動車損害賠償責任保険加入状況

加入台数	保険金最高額	保険料
台	万円	円
94	傷害：120 死亡：3,000	1,537,000

2. 自動車損害共済加入状況

加入台数	車両責任額	対物責任額	対人責任額	分担金
台	万円			円
161	25,253	無制限	無制限	3,079,376

《車両に関する事項》

自動車各部別使用回数

(単位：回)

部 名	一般車	バス	借上車
政策総務部	1,030	7	200
税務管財部	517	2	12
市民生活部	396	40	0
文化スポーツ部	327	198	0
福祉保健部	248	132	8
子ども家庭部	73	53	102
環境安全部	58	14	26
水と緑事業本部	1	5	0
ごみ改革推進本部	31	15	10
都市整備部	493	0	0
地区整備推進本部	4	2	0
事業部	3	6	0
出納課	2	0	0
教育委員会教育部	379	142	39
選挙管理委員会事務局	58	10	20
監査事務局	30	0	4
農業委員会事務局	4	1	0
議会事務局	19	0	11
合計	3,673	627	432

《工事・委託検査に関する事項》

工事・委託検査実績

部 名	件 数	金 額	指示件数
	件	円	件
市 民 生 活 部	工 事	3,559,080	0
	委 託	0	0
文 化 ス ポ ー ツ 部	工 事	260,359,050	0
	委 託	5,628,000	0
子 ど も 家 庭 部	工 事	1,169,910	0
	委 託	0	0
環 境 安 全 部	工 事	212,985,150	0
	委 託	0	0
水 と 緑 事 業 本 部	工 事	245,295,750	1
	委 託	8,740,200	0
都 市 整 備 部	工 事	4,739,147,700	2
	委 託	223,688,850	0
教 育 部	工 事	1,269,439,500	0
	委 託	43,596,000	0
合 計	工 事	6,731,956,140	3
	委 託	281,653,050	0
総 合 計	211	7,013,609,190	3

《物品検査に関する事項》

物品検査実績

部 課 名	件 数	金 額	指示件数
	件	円	件
政 策 総 務 部	1	472,836	0
税 務 管 財 部	8	12,124,531	0
市 民 生 活 部	16	6,970,747	0
文 化 ス ポ ー ツ 部	31	144,001,020	0
福 祉 保 健 部	3	2,643,499	0
子 ど も 家 庭 部	36	9,009,178	0
環 境 安 全 部	24	72,886,452	0
水 と 緑 事 業 本 部	2	183,995	0
ごみ改革推進本部	0	0	0
都 市 整 備 部	2	1,302,079	0
地 区 整 備 推 進 本 部	0	0	0
事 業 部	0	0	0
出 納 課	1	53,550	0
教 育 部	148	86,727,077	0
選挙管理委員会事務局	5	5,249,790	0
監 査 事 務 局	0	0	0
農 業 委 員 会 事 務 局	0	0	0
議 会 事 務 局	0	0	0
合 計	277	341,624,754	0

情 報 シ ス テ ム 課

《電子計算機に関する事項》

1. 電子計算機適用業務及び電子計算機使用実績

電子計算機処理業務	延べ使用時間	機 種 名
82業務	188,559分8秒	パラレルACOS I P X9000/A243H

2. 府中市 I T活用推進本部

委員構成	開催回数	内 容
市長、副市長他8部長 11人	2回	今後の基幹システムの運用について システムのアウトソーシングについて 住基法改正に伴うシステム改修について 次期基幹システムについて

用 地 課

《公共用地取得に関する事項》

件 名	項 目	
	用 地	買 収
	件 数	筆 数
道路用地	3	6
清水が丘3丁目地内新設道路用地	1	2
市道4-14号拡幅用地	1	3
市道6-299号隅切り用地	1	1
都市計画道路用地	1	8
都市計画道路3・4・16号用地	1	8
公園用地	5	16
多磨霊園駅前公園（仮称）用地	1	6
多磨霊園駅前公園（仮称）拡張用地	1	3
寿中央公園拡張用地	1	2
二ヶ村緑道拡幅用地	1	2
二ヶ村緑地拡張用地	1	3
社会教育施設用地	1	1
国史跡武蔵国府跡御殿地地区（仮称）用地	1	1
公共用地	3	3
白糸台1丁目公共用地	1	1
白糸台1丁目公共用地	1	1
西府町1丁目公共用地	1	1
合 計	13	34

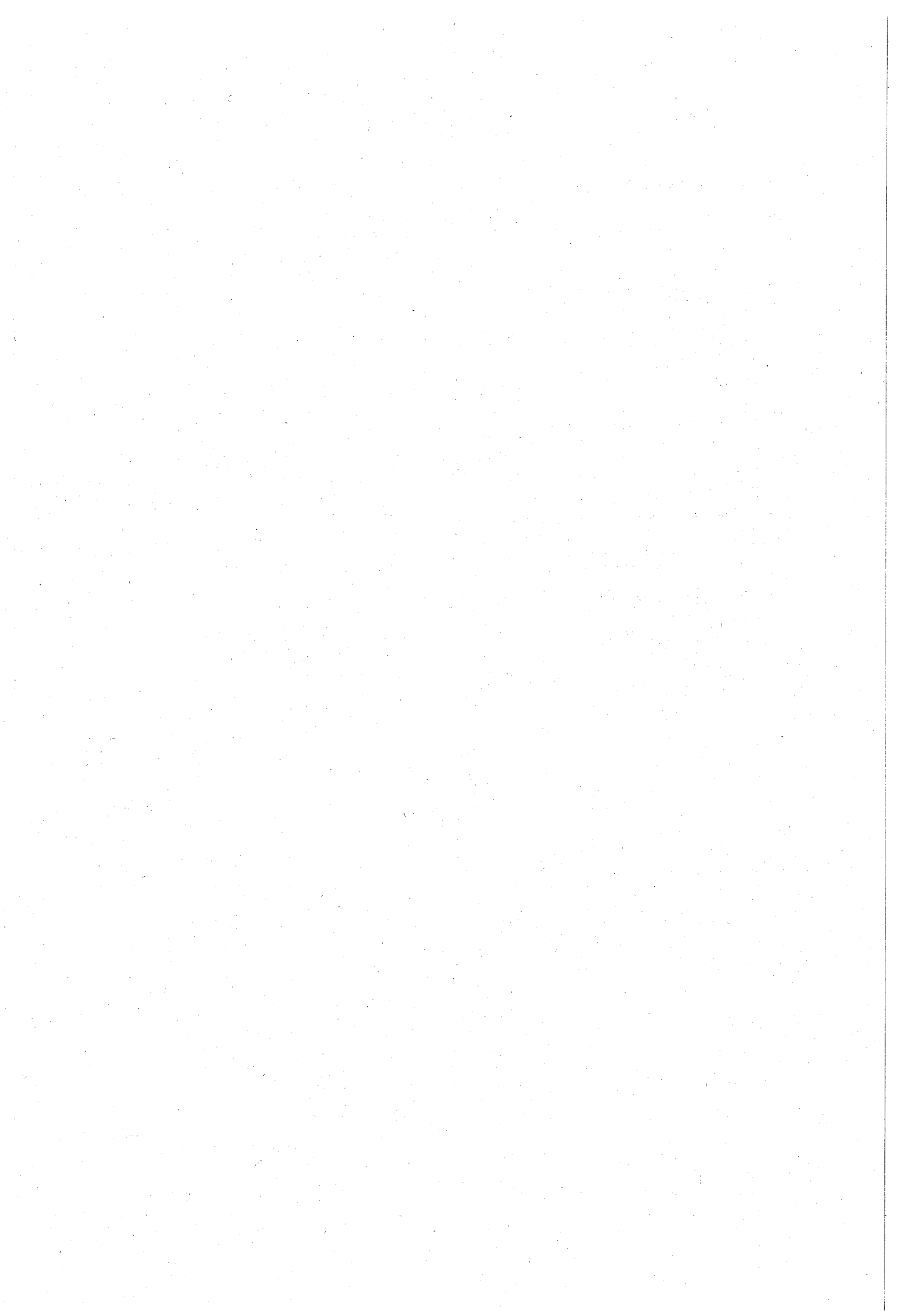

市 民 生 活 部

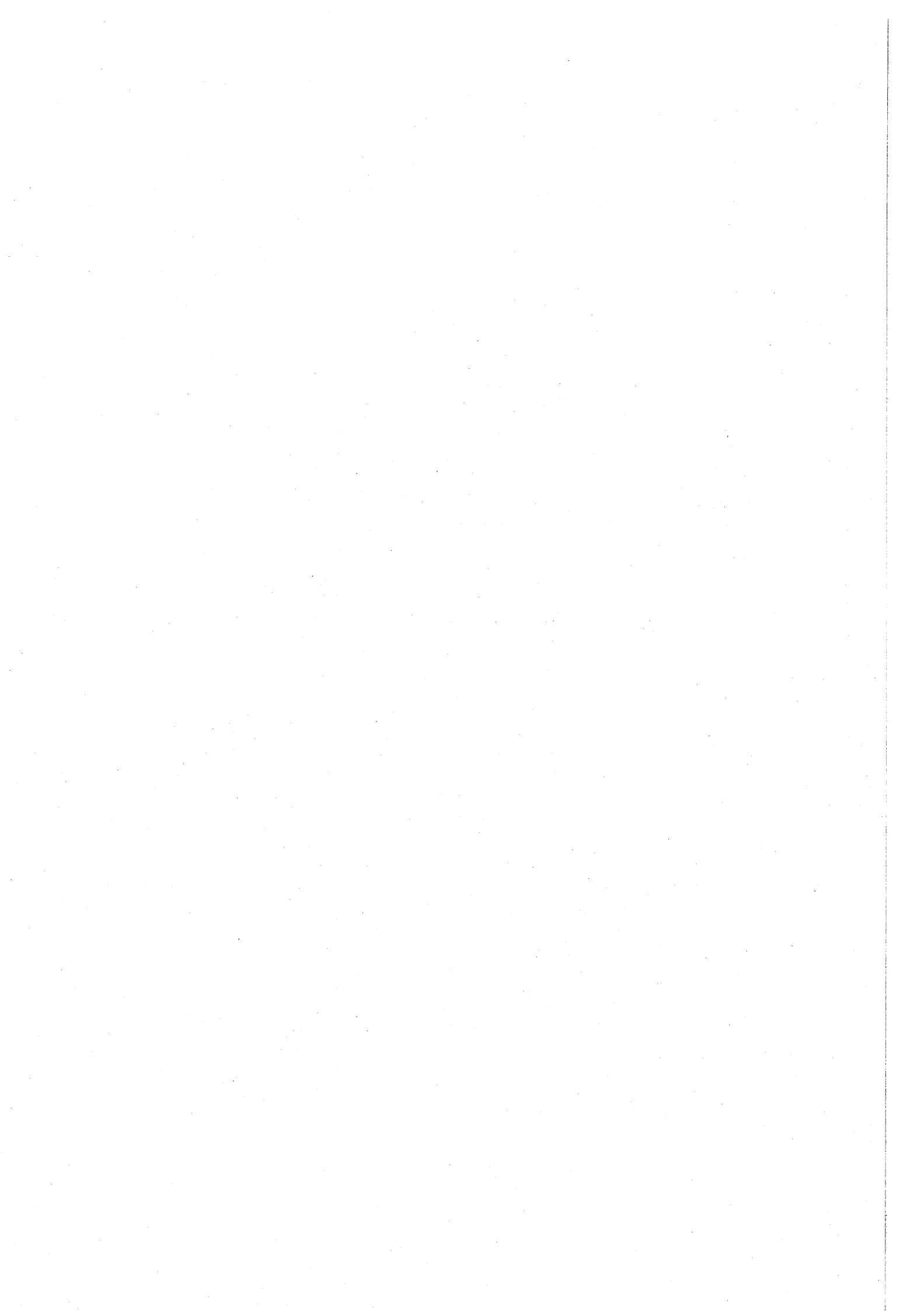

総合窓口課

《総合窓口課事務に関する事項》

種別事務処理件数

種 別	件 数	構 成 比
	件	%
住民基本台帳事務	284,794	47.9
戸籍事務	86,192	14.5
印鑑事務	106,822	17.9
その他窓口事務	117,307	19.7
合 計	595,115	100.0

《住民基本台帳事務に関する事項》

平成23年3月31日現在 世帯数 114,601世帯
人 口 246,682人

1. 住民基本台帳による人口の増減 (単位:人)

社 会 増		社 会 増	自 然 増		自 然 増	そ の 他	合 計
転 入	転 出	人 口	出 生	死 亡	人 口	の 増 減	
14,660	14,297	363	2,401	1,727	674	207	1,244

※国外からの転出入はその他に含む。

2. 種別異動処理件数 (施設別) (単位:件)

区 分	転 入	転 出	転 居	出 生	死 亡	そ の 他	合 計
本 庁	11,046	10,238	4,378	2,348	1,605	49,256	78,871
東 部	625	798	374	52	121	69	2,039
西 部	260	273	161	1	1	25	721
合 計	11,931	11,309	4,913	2,401	1,727	49,350	81,631
構 成 比	14.6	13.9	6.0	2.9	2.1	60.5	100.0

3. 種別異動処理状況 (単位:件、世帯、人)

種 別		転 入	転 出	転 居	出 生	死 亡	世帯合併
件 数		11,931	11,309	4,913	2,401	1,727	357
世 帯		10,021	9,038	902	1	676	357
人	男	8,819	8,562	4,552	1,224	940	86
	女	6,250	5,735	4,194	1,177	787	317
	計	15,069	14,297	8,746	2,401	1,727	403
種 別		世帯分離	回 復	職権消除	そ の 他	合 計	
件 数		354	135	131	48,373	81,631	
世 帯		354	135	124	262	21,870	
人	男	195	141	116	332	24,967	
	女	270	131	18	252	19,131	
口	計	465	272	134	584	44,098	

4. 異動処理件数 (単位：件)

区 分	件 数
台帳作成件数	14,574
削除件数	13,498
修正件数	53,559

5. 住民票等交付及び閲覧状況 (単位：件、円)

区 分	交 付		閲 覧	合 計
	住民票	戸籍の附票	住 民 票	
無料件数	13,725	5,085	3,520	22,330
有料件数	130,957	2,960	2,238	136,155
金 額	21,253,800	675,750	335,700	22,265,250

6. 住民基本台帳等に関する通知事務取扱件数 25,156件

7. 住民基本台帳届出期間経過通知件数 170件

8. 住民実態調査実施状況 (単位：件)

項 目		件 数
調査対象件数		165
処理済件数		165
内 訳	職権消除	125
	転出・転居等届出指導	40

《戸籍事務に関する事項》

平成23年3月31日現在 本籍数 74,909戸籍
 本籍人口 191,320人

1. 戸籍事務処理件数 (単位：件)

種 別	件 数	種 別	件 数
新戸籍編製	2,267	再 製	0
戸籍全部消除	1,330	その他	6
違反通知	19	合 計	3,622

2. 人口動態起票件数 (単位：件)

区 分	出 生	死 亡	婚 姻	離 婚	死 産	合 計
件 数	2,245	1,868	1,454	418	34	6,019

※人口動態調査令による本籍人及び非本籍人に係る届出受理分。

3. 戸籍届出件数 (施設別) (単位：件)

区 分	出 生	死 亡	婚 姻	離 婚	そ の 他	合 計
本 庁	2,142	1,740	1,433	411	1,864	7,590
東 部	73	120	12	6	89	300
西 部	30	8	9	1	29	77
計	2,245	1,868	1,454	418	1,982	7,967
送 付	697	333	1,186	226	1,045	3,487
合 計	2,942	2,201	2,640	644	3,027	11,454

4. 戸籍謄・抄本等交付状況 (単位：件、円)

区 分	謄 本	抄 本	受理等の証明	合 計
無 料 件 数	11,715	991	99	12,805
有 料 件 数	36,000	7,441	1,489	44,930
金 額	19,109,400	3,398,650	534,800	23,042,850

5. 相続税法第58条通知 1,864件

6. 身元照会、戸籍事項調査 6,555件

《印鑑登録事務に関する事項》

平成23年3月31日現在 登録者数 140,691人

1. 印鑑登録届出状況(施設別) (単位：件)

区 分	登 録	廃 止	亡 失	合 計
本 庁	9,537	908	2,088	12,533
東 部	830	66	241	1,137
西 部	426	46	90	562
合 計	10,793	1,020	2,419	14,232
構 成 比	75.8	7.2	17.0	100.0 %

2. 印鑑証明書交付件数 (単位：件、円)

区 分	有 料	無 料	合 計
件 数	92,549	41	92,590
金 額	13,882,350	0	13,882,350

《証明用市民カード登録事務に関する事項》

平成23年3月31日現在 登録者数 96,811人

施設別申請・届出取扱件数 (単位：件)

施 設	登 録	廃 止	亡 失	引替交付	切 替	合 計
本 庁	9,946	781	1,691	109	337	12,864
東 部	853	42	171	3	20	1,089
西 部	434	18	69	1	6	528
合 計	11,233	841	1,931	113	363	14,481
構 成 比	77.6	5.8	13.3	0.8	2.5	100.0 %

《住民基本台帳ネットワークシステム事務に関する事項》

1. 住民基本台帳カード取扱件数

	Aタイプ	Bタイプ	交 付
件 数	430	2,191	2,621
金 額			1,232,500

2. 住民票の写しの広域交付状況

	交 付	承 認
件 数	111	127
金 額	16,050	0

3. 転入・転出特例取扱件数

	付記転出	付記転入
件数	4	10

4. 電子証明書発行事務取扱件数

公的個人認証サービス 1,068件

《電子申請サービス事務に関する事項》

電子申請サービス事務取扱件数

	住民票	税関係
件数	0	0

《保養所等申込みに関する事項》

(単位：件)

区分	やちほ	八ヶ岳府中山荘	合計
申込	43	883	926
変更	0	117	117
取消	0	58	58
合計	43	1,058	1,101

《外国人登録事務に関する事項》

平成23年3月31日現在 登録者数 4,354人
男 1,838人 女 2,516人

1. 登録人口の増減

(単位：人)

増加		減少		増減
転入	出生・その他	転出	死亡・その他	
587	604	643	755	-207

2. 事務処理件数

(単位：件)

届出		外国人登録原票 記載事項証明	合計
異動	その他		
2,589	4,098	4,579	11,266

《その他の窓口業務に関する事項》

1. 国民健康保険受付状況

(1) 資格関係異動届件数 12,765件

(2) 任意給付件数

種別	出産育児一時金	葬祭費	合計
件数	6	77	83

2. 国民年金受付件数

資格関係異動届件数 5,228件

3. 税関係受付件数 (単位：件)

種 別	件 数
税証明	59,126
原動機付自転車登録等	4,936
固定資産閲覧受付	1,314
合 計	65,376

4. 自動車臨時運行許可件数 956件

5. 母子手帳交付件数 1,950件

6. 犬の登録及び死亡届出等件数 1,574件

7. 交通災害共済及び火災共済加入申込み受付件数

(1) 交通災害共済 3,807件

(2) 火災共済 1,015件

8. 自衛官応募状況 (単位：人)

区 分	応 募 数	入 隊 数
自衛官募集事務所	142	22
府中募集事務所		

《各種証明書発行事務に関する事項》

(単位：件)

区分	戸籍関係証明	住民票関係証明	住基カード	印鑑証明	臨時運行許可証	閲覧	諸証明	合計
本庁	46,099 (12,010)	105,848 (16,908)	2,621 (156)	46,895 (31)	956 (1)	7,072 (3,608)	67,694 (2,764)	277,185 (35,478)
東部	2,693 (179)	9,312 (367)	—	8,912 (1)	—	—	162 (2)	21,079 (549)
西部	1,319 (74)	3,625 (142)	—	3,449 (2)	—	—	51 (0)	8,444 (218)
中央	698 (105)	2,175 (279)	—	1,797 (0)	—	—	40 (1)	4,710 (385)
武蔵台	933 (74)	2,701 (181)	—	2,637 (4)	—	—	65 (0)	6,336 (259)
新町	1,129 (76)	3,681 (186)	—	3,092 (2)	—	—	110 (1)	8,012 (265)
住吉	1,308 (52)	3,410 (186)	—	3,340 (0)	—	—	91 (0)	8,149 (238)
是政	670 (50)	1,846 (81)	—	2,247 (0)	—	—	39 (0)	4,802 (131)
紅葉丘	1,050 (80)	2,933 (160)	—	2,963 (0)	—	—	153 (6)	7,099 (246)
押立	297 (14)	1,084 (39)	—	1,205 (0)	—	—	29 (0)	2,615 (53)
四谷	744 (51)	2,209 (173)	—	2,363 (1)	—	—	38 (0)	5,354 (225)
片町	763 (40)	1,915 (108)	—	1,761 (0)	—	—	46 (0)	4,485 (148)
市政情報センター	0 (0)	11,716 (0)	—	11,853 (0)	—	—	1,315 (0)	24,884 (0)
車返団地内郵便局	32 (0)	272 (0)	—	76 (0)	—	—	3 (0)	383 (0)
合計	57,735	152,727	2,621	92,590	956	7,072	69,836	383,537
(無料)	12,805	18,810	156	41	1	3,608	2,774	38,195
(有料)	44,930	133,917	2,465	92,549	955	3,464	67,062	345,342

※ () 内無料件数再掲

保 険 年 金 課

《国民健康保険の財政に関する事項》

1. 国民健康保険特別会計（歳入）

科 目		予算現額	収入済額	予算に対する収入割合	収入構成比
		円	円	%	%
保 險 税	現年課税分	4,139,870,000	4,164,456,590	100.6	20.5
	滞納繰越分	414,611,000	363,254,044	87.6	1.8
	小 計	4,554,481,000	4,527,710,634	99.4	22.3
一部負担金		1,000	0	0.0	0.0
使用料及び手数料		1,000	10,650	1,065.0	0.0
国 庫 支 出 金	療養給付費等負担金	3,935,836,000	4,121,442,127	104.7	20.3
	高額医療費共同事業負担金	81,458,000	83,816,946	102.9	0.4
	特定健康診査等負担金	44,416,000	45,092,000	101.5	0.2
	国庫補助金	0	799,650	-	0.0
	財政調整交付金	128,487,000	111,856,000	87.1	0.6
	介護従事者処遇改善臨時特例交付金	8,263,000	10,702,119	129.5	0.1
	出産育児一時金補助金	6,600,000	7,420,000	112.4	0.0
小 計	4,205,060,000	4,381,128,842	104.2	21.6	
療養給付費等交付金		837,669,000	1,119,225,008	133.6	5.5
前期高齢者交付金		4,080,528,000	4,080,527,248	99.9	20.1
都 支 出 金	高額医療費共同事業負担金	81,458,000	83,816,946	102.9	0.4
	特定健康診査等負担金	44,416,000	46,610,000	104.9	0.2
	都補助金	793,148,000	951,413,832	120.0	4.7
小 計	919,022,000	1,081,840,778	117.7	5.3	
共同事業交付金		2,043,393,000	1,769,717,465	86.6	8.7
財産収入		8,000	2,064	25.8	0.0
繰 入 金	保険基盤安定繰入金（保険税軽減分）	223,395,000	233,153,760	104.4	1.2
	保険基盤安定繰入金（保険者支援分）	72,078,000	82,283,943	114.2	0.4
	職員給与費等繰入金	287,937,000	250,549,610	87.0	1.2
	出産育児一時金等繰入金	88,000,000	96,809,286	110.0	0.5
	財政安定化支援事業繰入金	68,286,000	68,286,000	100.0	0.3
	その他一般会計繰入金	3,173,343,000	2,573,343,000	81.1	12.7
小 計	3,913,039,000	3,304,425,599	84.4	16.3	
繰越金		5,112,000	5,112,264	100.0	0.0
諸収入		42,321,000	50,613,673	119.6	0.2
合 計		20,600,635,000	20,320,314,225	98.6	100.0

2. 国民健康保険特別会計（歳出）

科 目		予 算 現 額	支 出 済 額	予 算 対 対 する 支 出 割 合	支 出 構 成 比
		円	円	%	%
総務費	総務管理費	185,505,000	168,456,256	90.8	0.8
	徴税費	112,063,000	94,023,004	83.9	0.5
	小 計	297,568,000	262,479,260	88.2	1.3
保険給付費	療養給付費	12,327,799,000	12,214,218,892	99.1	60.2
	療養費	237,301,000	222,227,876	93.6	1.1
	審査支払手数料	55,488,000	55,487,800	100.0	0.3
	高額療養費	1,343,670,000	1,326,670,225	98.7	6.5
	移送費	360,000	0	0.0	0.0
	出産育児諸費	152,704,000	152,697,559	100.0	0.7
	葬祭諸費	15,000,000	13,300,000	88.7	0.1
	結核・精神医療給付金	13,626,000	13,625,406	100.0	0.1
小 計	14,145,948,000	13,998,227,758	99.0	69.0	
後期高齢者支援金	後期高齢者支援金	2,611,059,000	2,611,058,890	100.0	12.9
	事務費拠出金	361,000	335,108	92.8	0.0
	小 計	2,611,420,000	2,611,393,998	100.0	12.9
前期高齢者納付金	前期高齢者納付金	4,347,000	4,206,226	96.8	0.0
	事務費拠出金	329,000	328,664	99.9	0.0
	小 計	4,676,000	4,534,890	97.0	0.0
老人保健拠出金	医療費拠出金	44,207,000	44,173,980	99.9	0.2
	事務費拠出金	173,000	172,692	99.8	0.0
	小 計	44,380,000	44,346,672	99.9	0.2
介護納付金		1,097,162,000	1,097,161,554	100.0	5.4
共同事業拠出金	高額医療費拠出金	339,951,000	339,757,349	99.9	1.7
	保険財政共同安定化事業拠出金	1,636,276,000	1,553,558,534	94.9	7.6
	小 計	1,976,227,000	1,893,315,883	95.8	9.3
保健事業費	特定健康診査等事業費	279,163,000	255,105,034	91.4	1.3
	保健事業費	13,657,000	12,676,580	92.8	0.0
	小 計	292,820,000	267,781,614	91.4	1.3
公債費		90,000	0	0.0	0.0
諸支出金		128,964,000	123,428,172	95.7	0.6
予備費		1,380,000	0	0.0	0.0
合 計		20,600,635,000	20,302,669,801	98.6	100.0
収支差引残			17,644,424		

《適用状況及び異動状況に関する事項》

1. 被保険者数

年間平均 65,864人

うち 退職被保険者等数 3,062人

外国人登録者数 4,558人（うち国保加入者 2,049人）

平成23年3月31日現在加入率等

区 分	被保険者数	全人口	加入率	資格取得	資格喪失	
	人	人	%	人	人	
総数	65,790	251,037	26.2	13,366	12,761	
退職被保険者等	3,257		構成比	5.0	1,217	885
一般被保険者	62,533		95.0	12,149	11,876	

2. 世帯数

年間平均 39,353世帯

平成23年3月31日現在加入率等

加入世帯数	全世帯数	加入率	資格取得	資格喪失
世帯	世帯	%	世帯	世帯
39,279	117,817	33.3	7,232	7,076

《国民健康保険運営協議会に関する事項》

1. 委員

平成23年3月31日現在

被保険者を代表する委員	菊池朝子 河内九一 富澤利明 林春美 山本茂
公益を代表する委員	小野寺 淳 (会長) 池田茂二 隆 ミワ子 榎本孝芳 崎山 弘
保険医又は保険薬剤師を代表する委員	都筑康夫 松村英幸 杉田廣己 中島豊春 川口宣男
被用者保険等被保険者を代表する委員	増島武 井上雅巳

2. 協議会開催状況

年6回開催

《保険給付に関する事項》

1. 給付内容

給付割合	一般被保険者入院	7割
	" 入院外	7割
	退職被保険者等入院	7割
	" 入院外	7割
	70歳以上被保険者	8割
	70歳以上一定以上所得者	7割
	未就学児被保険者	8割
給付期間	転帰	
給付制限	なし	

高額療養費

		1ヶ月あたりの自己負担限度額	過去12ヶ月以内に4回以上該当
		70歳未満の被保険者の場合 一部負担金から自己負担金を控除した額 同一世帯で同月に21,000円以上の支払が2回以上あった場合は合算	上位所得者 (旧ただし書き所得600万円以上)
	一般	80,100円 (医療費が267,000円を超えた場合はその超えた分の1%を加算)	44,400円
	低所得者 (非課税世帯)	35,400円	24,600円
70歳以上の被保険者の場合		1ヶ月当たりの自己負担限度額	
		外来(個人ごと)	
	現役並み所得者 (課税所得145万円以上)	44,400円	80,100円 (医療費が267,000円を超えた場合はその超えた分の1%を加算) 過去12ヶ月以内に4回以上該当の場合は、4回目から44,400円
	一般	12,000円	44,400円
	低所得者Ⅱ(非課税世帯)	8,000円	24,600円
低所得者Ⅰ(非課税世帯) (年金収入80万円以下等)	15,000円		

※長期特定疾病(慢性腎不全及び血友病)は、10,000円を控除した金額。

出産育児一時金	1件	420,000円
葬 祭 費	1件	50,000円

※出産育児一時金は、産科医療補償制度加入医療機関で出産の場合。

高額医療・高額介護合算制度

	年 額	
70歳未満の被保険者の場合	上位所得者 (旧ただし書き所得600万円以上)	126万円
	一般	67万円
	低所得者 (非課税世帯)	34万円
70歳以上の被保険者の場合	現役並み所得者 (課税所得145万円以上)	67万円
	一般	56万円
	低所得者Ⅱ(非課税世帯)	31万円
	低所得者Ⅰ(非課税世帯) (年金収入80万円以下等)	19万円

2. 療養諸費

区 分	件 数	費 用 額	保 険 者 負 担	1件当たり 費用額	1人当たり 費用額	受診率
	件	円	円	円	円	%
総 数	998,537	17,134,091,250	12,436,446,768	17,159	260,143	1,516.1
一般被保険者	936,846	15,940,365,581	11,599,524,886	17,015	253,819	1,491.7
退職被保険者等	61,691	1,193,725,669	836,921,882	19,350	389,852	2,014.7

3. 高額療養費

区 分	件 数	高 額 療 養 費	1件当たり高額療養費
	件	円	円
総 数	20,293	1,326,392,373	65,362
一般被保険者	19,364	1,207,073,432	62,336
退職被保険者等	929	119,318,941	128,438

高額医療・高額介護合算制度

区 分	件 数	高 額 介 護 合 算 療 養 費	1件当たり高額介護合算療養費
	件	円	円
総 数	4	277,852	69,463
一般被保険者	4	277,852	69,463
退職被保険者等	0	0	0

4. 国民健康保険給付費資金貸付状況 基金 3,000,000円

貸付累計	貸付中	現金残額
件 円	件 円	円
12 4,221,270	2 624,000	2,376,000

※貸付中の2件については、平成23年4月13日と平成23年4月27日に返済。

5. その他の給付状況

区 分	件 数	金 額
	件	円
出 産 育 児 一 時 金	366	152,633,929
葬 祭 費	266	13,300,000
結核・精神医療給付金	12,032	13,625,406
合 計	12,664	179,559,335

《保健事業に関する事項》

1. 総合健康診査料助成

A コース	B コース	合 計
867件 7,755,200円	380件 2,332,000円	
超音波腹部 52件 50,400円	超音波胸部 0件 0円	1,299件 10,137,600円

2. 特定健康診査

健 康 診 査	再掲 生活機能評価同時実施
人 円	人 円
22,479 222,299,358	1,446 9,987,522

3. 特定保健指導

区 分	人 数	金 額
	人	円
動機付け支援 積極的支援	621 184	14,777,656
合 計	805	14,777,656

《国民健康保険税に関する事項》

1. 国民健康保険税調定額（現年度課税分）

区 分	所 得 割 額			均 等 割 額			合計算定額
	あん分算定 基礎額	税 率	税 額	1人当たり	人 員	税 額	
	円	%	円	円	人	円	円
医 療 分	69,617,252,805	4.10	2,855,142,904	21,000	76,143	1,599,003,000	4,454,145,904
支援金分	69,617,252,805	1.10	766,003,300	5,400	76,143	411,172,200	1,177,175,500
介 護 分	34,366,463,668	1.30	446,982,782	9,600	27,526	264,249,600	711,232,382
小 計	—	6.50	4,068,128,986	—	—	2,274,424,800	6,342,553,786

区 分	限度を超える 税 額	月割減税額	減免税額	条例軽減 税 額	調定額 (算定課税額)	納税義務者	件 数
	円	円	円	円	円	人	件
医 療 分	413,468,685	499,890,419	5,203,400	208,135,200	3,327,448,200	44,309	245,926
支援金分	114,775,432	133,283,088	1,356,800	53,520,480	874,239,700	44,308	
介 護 分	103,481,101	82,763,001	508,900	31,418,880	493,060,500	21,587	
小 計	631,725,218	715,936,508	7,069,100	293,074,560	4,694,748,400	—	

2. 減免（平成23年3月31日現在）

税 額	件 数
7,720,600円	294件

3. 短期被保険者証（平成23年3月31日現在）

交付件数 701件

4. 資格証明書（平成23年3月31日現在）

交付件数 41件

《基礎年金に関する事項》

1. 適用状況（平成23年3月31日現在）

種 別	被保険者数	外国人被保険者数
	人	人
第1号被保険者	38,385	290
第3号被保険者	20,943	351
任意加入被保険者	681	3
合 計	60,009	644

2. 平成22年度中適用被保険者数

11,777人

3. 保険料額（平成22年度）

種 別	保 険 料 額
	円
定額保険料	15,100
付加保険料	400

4. 受給者状況（平成23年3月31日現在）

種 類		受 給 者 数	種 類		受 給 者 数
		人			人
旧 法	老 齡 年 金	1,692	新 法	老 齡 基 礎 年 金	37,289
	通 算 老 齡 年 金	1,674		障 害 基 礎 年 金	1,909
	障 害 年 金	72		遺 族 基 礎 年 金	59
	母 子 年 金	0		寡 婦 年 金	31
	遺 児 年 金	0		小 計	39,288
	小 計	3,438		合 計	42,726

《福祉年金に関する事項》

受給者状況（平成23年3月31日現在）

老齢福祉年金 11人

《後期高齢者医療保険の財政に関する事項》

1. 後期高齢者医療特別会計（歳入）

科 目		予 算 現 額	収 入 済 額	予算に対する 収入割合	収 入 構成比
		円	円	%	%
保 険 料	現年度分	1,757,482,000	1,756,924,400	100.0	49.2
	滞納繰越分	9,167,000	9,458,900	103.2	0.3
	小 計	1,766,649,000	1,766,383,300	100.0	49.5
使用料及び手数料		1,000	300	30.0	0.0
繰 入 金	療養給付費繰入金	1,134,529,000	1,134,528,205	100.0	31.8
	保険基盤安定繰入金	207,139,000	207,138,960	100.0	5.8
	事務費繰入金	75,256,000	75,255,000	100.0	2.1
	保険料軽減措置繰入金	121,238,000	117,586,526	97.0	3.3
	その他一般会計繰入金	148,590,000	148,590,000	100.0	4.2
	小 計	1,686,752,000	1,683,098,691	99.8	47.1
繰越金		21,810,000	21,810,014	100.0	0.6
諸 収 入	延滞金、加算金及び過料	439,000	858,900	195.6	0.0
	償還金及び還付加算金	4,847,000	1,074,000	22.2	0.0
	市預金利子	200,000	34,485	17.2	0.0
	受託事業収入	85,040,000	85,036,440	100.0	2.4
	雑入	12,134,000	11,779,954	97.1	0.3
	小 計	102,660,000	98,783,779	96.2	2.8
合 計		3,577,872,000	3,570,076,084	99.8	100.0

2. 後期高齢者医療特別会計（歳出）

科 目		予算現額	支出済額	予算に対する支出割合	支出構成比
		円	円	%	%
総務費	総務管理費	64,298,000	59,596,070	92.7	1.7
	徴収費	8,149,000	4,803,130	58.9	0.1
	小計	72,447,000	64,399,200	88.9	1.8
保険給付費		49,750,000	47,287,900	95.1	1.3
広域連合納付金	療養給付費	1,134,529,000	1,134,528,205	100.0	31.9
	保険料等	1,784,453,000	1,779,165,114	99.7	50.0
	保険基盤安定	207,139,000	207,138,960	100.0	5.8
	事務費	74,519,000	74,518,133	100.0	2.1
	保険料軽減措置	120,764,000	117,112,657	97.0	3.3
小計		3,321,404,000	3,312,463,069	99.7	93.1
保健事業費		117,323,000	116,803,835	99.6	3.3
諸支出金		15,948,000	15,552,350	97.5	0.4
予備費		1,000,000	0	0.0	0.0
合 計		3,577,872,000	3,556,506,354	99.4	100.0
収支差引残			13,569,730		

《被保険者に関する事項》

被保険者数

年間平均 20,494人

平成23年3月31日現在

区 分	被保険者数	(再掲) 現役並み所得者	(再掲) 低所得Ⅰ	(再掲) 低所得Ⅱ
	人	人	人	人
65歳～74歳	141	3	27	53
75歳～	20,903	2,975	3,662	3,275
計	21,044	2,978	3,689	3,328
(再掲) 被扶養者であった 被保険者数	1,259	57	266	181

《後期高齢者医療保険料に関する事項》

区 分	調定額		収納額		還付未済額		収納率
	件数	金額	件数	金額	件数	金額	
	件	円	件	円	件	円	%
現年度分	120,526	1,765,878,100	119,791	1,756,924,400	317	2,689,300	99.5
普通徴収	31,624	723,424,400	30,721	712,313,600	52	532,200	98.5
特別徴収	88,902	1,042,453,700	89,070	1,044,610,800	265	2,157,100	100.0
滞納繰越分	1,143	13,958,000	768	9,458,900	2	14,200	67.8
計	121,669	1,779,836,100	120,559	1,766,383,300	319	2,703,500	99.2
区 分	未納額		不納欠損額				
	件数	金額	件数	金額			
	件	円	件	円			
現年度分	934	11,643,000	0	0			
普通徴収	934	11,643,000	0	0			
特別徴収	0	0	0	0			
滞納繰越分	310	4,051,400	90	461,900			
計	1,244	15,694,400	90	461,900			

※件数については、調定の件数。

《保健事業に関する事項》

1. 後期高齢者（長寿）医療健康診査

健康診査		再掲 生活機能評価同時実施	
人	円	人	円
12,355	113,039,935	2,585	17,854,595

2. 総合健康診査料助成

A コ ー ス		B コ ー ス		合 計	
人	円	人	円	件	円
124	1,104,000	126	785,400	257	1,897,140
超 音 波 腹 部		超 音 波 胸 部			
7	7,740	0	0		

《葬祭費の給付に関する事項》

区 分	件 数	金 額
	件	円
葬 祭 費	944	47,200,000

《老人医療に関する事項》

1. 老人医療助成の状況（市の制度）

対 象	平成19年6月末 の被保険者数	延助成件数	受 診 率	金 額
昭和12年6月30日までに 生まれた70歳未満の者	62人	0件	0%	0円

2. 老人医療給付の状況（国の制度）

対 象	平成20年3月末 の被保険者数	延給付件数	受 診 率	金 額
75歳に到達している者 ならびに65歳以上で障 害認定を受けている者	18,174人	7件	0.04%	32,818円

住宅勤労課

《市営住宅・市民住宅の運営に関する事項》

1. 市営住宅

平成23年3月31日現在

住 宅 名	所 在 地	戸 数	管 理 開 始
市営第一武蔵台住宅	武蔵台 1-5	40	平成9年12月
市営第二矢崎町住宅	矢崎町 2-16	54	平成3年1月・平成4年4月
市営第二の二本町住宅	本町 3-18	21	昭和41年4月
市営第三本町住宅	本町 4-7	41	平成5年5月
市営第四栄町住宅	栄町 3-13	43	平成6年5月
市営第五是政住宅	是政 5-15	33	平成7年6月
市営第六若松町住宅	若松町 4-35	22	平成17年9月
市営第七西府町住宅	西府町 3-10	20	昭和36年4月
市営第八新町住宅	新町 2-44	32	平成10年11月
市営第九新町住宅	新町 2-44	21	平成11年11月
市営第十南町住宅	南町 3-30	27	平成8年4月
市営第十一美好町住宅	美好町 2-51	40	平成21年3月
市営第十二北山町住宅	北山町 3-17	36	平成23年3月
市営第十三四谷住宅	四谷 3-43	43	平成14年11月
市営第十四分梅町住宅	分梅町 5-23	24	昭和44年10月
市営第十五四谷住宅	四谷 3-43	20	昭和45年8月
市営第十六小柳町住宅	小柳町 4-17	24	昭和46年8月
市営第十七小柳町住宅	小柳町 4-17	24	昭和47年5月
市営第十八小柳町住宅	小柳町 4-17	24	昭和48年4月
市営第十九分梅町住宅	分梅町 5-27	24	昭和49年9月
市営第二十是政住宅	是政 3-15	14	平成元年11月
合 計		627	

2. 市民住宅

住 宅 名	所 在 地	戸 数	管 理 開 始
市民第1住吉町住宅	住吉町 3-54-1	15	平成10年3月
市民第2若松町住宅	若松町 2-10-11	17	平成11年6月
市民第3白糸台住宅	白糸台 3-52-6	15	平成12年8月
合 計		47	

《公営住宅等の募集に関する事項》

1. 市営住宅

募集期間	募集内容	配布部数	募集戸数	応募者数	倍率
		部	戸	人	倍
平成22年 6月21日)	一般世帯向け住宅 あき家2DK		2	137	68.5
平成22年 6月28日	内ひとり親世帯 内高齢者世帯 あき家3DK	970	1	37 35 99	99.0
	内ひとり親世帯 内高齢者世帯			26 2	
平成23年 1月21日)	一般世帯向け住宅 新築1DK		12	117	9.8
平成23年 1月31日	新築2DK 内ひとり親世帯 内高齢者世帯 新築3DK	841	7 3	153 39 49 93	21.9 31.0
	内ひとり親世帯 内高齢者世帯			24 2	
平成22年 8月23日)	障害者世帯向け住宅 あき家2DK	113	1	6	6.0
平成22年 8月30日	あき家3DK		1	1	1.0
平成23年 1月21日)	障害者世帯向け住宅 新築2DK		1	6	6.0
平成23年 1月31日	新築3DK 新築車いす2DK 新築車いす3DK	109	1 1 1	5 3 1	5.0 3.0 1.0
合 計		2,033	31	621	20.0

2. 市民住宅

募集期間	募集内容	配布部数	募集戸数	応募者数	倍率
		部	戸	人	倍
平成22年 6月21日)	あき家	473	6	4	0.7
平成22年 6月28日					
合 計		473	6	4	0.7

※平成22年10月1日から、先着順随時受付になった。

3. 都営住宅（地元募集）

募集期間	募集内容	配布部数	募集戸数	応募者数	倍率
		部	戸	人	倍
平成22年 5月21日)	あき家	349	1	56	56.0
平成22年 5月28日					
平成22年11月22日)	あき家	484	1	59	59.0
平成22年11月29日					
平成23年 2月21日)	シルバー	230	2	89	44.5
平成23年 2月28日					
合 計		1,063	4	204	51.0

※「シルバーピア」の募集は、福祉保健部高齢者支援課にて実施した。

4. 都営住宅（東京都募集）

募 集 期 間	募 集 内 容	市内配布部数	募 集 戸 数
		部	戸
平成22年 5月 6日～ 5月14日	家族向・単身者向	2,098	2,175
平成22年 8月 2日～ 8月11日	家族向ポイント方式	1,043	1,290
	単身者向・シルバーピア等	820	295
	事業再建者向定期使用住宅	3	10
平成22年11月 1日～11月10日	家族向・単身者向	1,941	2,175
平成23年 2月 1日～ 2月10日	家族向ポイント方式	1,104	1,290
	単身者向・シルバーピア等	873	279
	事業再建者向定期使用住宅	4	10
合 計		7,886	7,524

5. 都民住宅等（中堅所得者向け）

募 集 期 間	募集内容	市内配布部数	募集戸数
		部	戸
平成22年 6月 1日～ 6月10日	あき家	410	68
平成22年12月 1日～12月10日	あき家	370	56

《市営住宅の整備等に関する事項》

1. 市営住宅修繕事業

種 別	件 数
入居前修理	8
家屋修理	14
電気設備修理	34
給排水設備修理	42
給湯器修理	3
その他修理	9
合 計	110

2. 市営住宅整備事業

種 別	対 象 事 業
階段等改修工事	計1団地
屋内施設改修工事	計4団地
外部塗装工事費	計2団地
揚水ポンプ設備改修工事	計3団地

3. 市営住宅建替事業

工 事 件 名	工 事 内 容	備 考
市営第十二北山町 住宅改築工事	平成19年度から22年度までの4か年事業 建替前：簡易耐火平家建 18戸	19年度 基本設計委託料 4,452,000 円
	建替後：1DK 12戸 2DK 18戸 3DK 6戸	20年度 開発行為申請等委託料 6,258,000 円 実施設計委託料 17,325,000 円 地盤調査委託料 1,260,000 円 21年度 解体工事費 35,700,000 円 監理委託料 1,037,400 円 改築工事費 152,710,000 円 22年度 監理委託料 13,295,100 円 改築工事費 588,453,080 円
市営第七西府町 住宅改築工事	平成21年度から24年度までの4か年事業 建替前：簡易耐火平家建 20戸	21年度 基本設計委託料 4,515,000 円
	建替後：1DK 12戸 (予定) 2DK 12戸 3DK 6戸	22年度 実施設計委託料 15,225,000 円 地盤調査委託料 1,858,500 円

《市民保養所に関する事項》

(単位：日、人)

区 分	利用日数	延べ利用者数				1日当たりの 平均利用者数
		大 人	子 供	幼 児	合 計	
やちほ	343	4,190	994	157	5,341	15.6

《市民保養施設利用助成に関する事項》

(単位：人)

区 分	利 用 者 数		
	大 人	子 ど も	合 計
ゆったりリゾート こころの旅	12,890	2,278	15,168

《木造住宅の耐震化助成に関する事項》

(単位：件、円)

区 分	件 数	助 成 金
診 断 調 査	41	4,600,000
改 修	6	1,800,000
防 災 ベ ッ ド	0	0
建 替 え	0	0

《生活資金申込・あっせんに関する事項》

(単位：件、千円)

区 分	申 込 み		あ っ 旋		実 行	
	件 数	金 額	件 数	金 額	件 数	金 額
冠婚葬祭費	0	0	0	0	0	0
医療・出産費	0	0	0	0	0	0
教育費	0	0	0	0	0	0
耐久消費材購入費	0	0	0	0	0	0
家屋小修理費	0	0	0	0	0	0
その他	0	0	0	0	0	0
合 計	0	0	0	0	0	0

《(財)府中市中小企業勤労者サービス公社助成金に関する事項》

1. (財)府中市中小企業勤労者サービス公社運営費補助金(平成23年3月31日現在)

加入事業所数	会 員 数	助 成 金
1,389 事業所	7,963人	34,745,000円

2. はつらつ高齢者就業機会創出支援事業補助金(平成23年3月31日現在)

求職者数	就 職 者 数	助 成 金
827人 (再来所者数3,794人)	282人	19,647,143円

《府中の森市民聖苑に関する事項》

1. 開苑日数及び火葬業務日数

開苑日数	344日
火葬業務日数	332日

2. 火葬件数 (単位：件)

区 分	12歳以上	12歳未満	死胎児
件 数	1,579	6	13

3. 式場利用件数 (単位：件)

区 分	第 1 式 場		第 2 式 場		第 3 式 場		第 4 式 場	
	通 夜	告 別 式	通 夜	告 別 式	通 夜	告 別 式	通 夜	告 別 式
件 数	277	284	264	271	224	228	258	272

4. 法要室利用件数 (単位：件)

区 分	法 要 室	法要洋室	法要和室1	法要和室2
件 数	192	309	253	262

5. 霊安室利用件数

件数 680件

市民活動支援課

《NPO・ボランティア活動に関する事項》

1. NPO・ボランティア活動推進事業

(1) 相談・各種講座

実施日	内容	参加者
平成22年 4月～23年 3月	NPO法人設立相談・市民向け啓発講座	514人

(2) 啓発イベントの開催

実施日	参加団体	参加者
平成22年11月26日～28日	52団体	14,000人

(3) NPOとの協働推進事業

事業名	実施団体	実施期間
子育て親育ちフェスタ	自然育児友の会babycafe 育て隊	平成22年 9月～23年 3月
青少年育成のための夏休み殺陣（たて）教室	NPO法人大江戸文化振興ネットワーク	平成22年 7月～22年11月

(4) 市民活動支援補助金事業

事業名	実施団体	実施期間
地域の魅力を子供たちの職業体験に活用！『キャリア・スタート・プロジェクト』	NPO法人純銀アート協会	平成22年 8月
芸術文化振興のための府中市美術館関連アートイベント	NPO法人アートプロジェクトTAMA	平成22年 5月～22年 9月
大☆服の交換会・服から作る会	回る服の会	平成23年 3月 (震災により中止)
色で心をのぞいてみよう！	川上 むつみ（個人）	平成22年 6月～22年11月
『府中まちコムホームページ立ち上げ』と技術者養成プロジェクト	NPO法人アマフェッショナルTAMA	平成22年 6月～23年 3月
第3回 子どもたちへ 語りつぐいのちの尊さ	麦わら帽子の会	平成22年 5月～23年 2月
小学校・中学校における歯科保健指導事業	NPO法人アン・スリール	平成22年 5月～23年 3月
未来郵便「九楽八魅（くらやみ）便り～5年後の〇〇へ～」	NPO法人九楽八魅	平成22年 6月～22年 8月
観世流 謡曲・仕舞 こども教室	府中市謡曲連盟	平成22年 5月～22年10月
夏休み親子ワークショップ「パパ・ママといっしょ！銅版画のお絵描きしよう」	府中銅版画学習グループ連絡会	平成22年 8月～22年 9月
地域と共に育む医療ネットワーク推進プロジェクト	臨床研修支援協議会	平成22年 9月～23年 3月
高校入試説明会・相談会及び都立入試対策講座	NPO法人地域教育ネット	平成22年 9月～22年12月
あお空子ども囲碁まつり	NPO法人囲碁を楽しむ会	平成23年 2月
江戸しぐさ 府中楽校「寺子屋を楽しむ」	NPO法人大江戸文化振興ネットワーク	平成22年 9月～22年12月
地域密着型ウォークラリー 自分たちの街「府中」を再発見せよ	NPO法人野外遊び喜び総合研究所あばれんぼキャンプ	平成22年 5月～23年 1月

《府中市市民活動推進協議会に関する事項》

開催2回

《国際交流推進事業に関する事項》

1. ウィーン市ヘルナルス区との交流

(1) 副市長公式訪問

- ・ 期 間 平成22年5月26日(水)～31日(月)
- ・ 副市長がヘルナルス区を公式訪問し、区民との交流を深めた。

(2) 高校生ホームステイ派遣

- ・ 期 間 平成22年8月13日(金)～24日(火)
- ・ 府中市の高校生6名がヘルナルス区を訪問、ウィーン市内でホームステイを実施。

(3) 府中市・ヘルナルス区交流写真展

- ・ 期 間 平成23年1月12日(水)～3月15日(火)
- ・ ヘルナルス区と両市区の四季をとおした生活・風景の写真を交換し、相互で交流写真展を実施。中央図書館・文化センター(西府・白糸台・是政)で巡回展示。

2. 国際交流の推進

(1) 国際交流サロンの開催(会場 府中駅北第2庁舎会議室)

日本語学習会

- ・ 回 数 186回
- ・ 参加者 延べ8,463人

児童学習支援

- ・ 回 数 36回
- ・ 参加者 延べ888人

(2) 日本語・英語・中国語・ハングル併記情報紙「府中インフォライン」の発行

- ・ 4回発行 6,000部

《姉妹・友好都市交流事業に関する事項》

1. 文化交流((1) (2) 府中友好都市交流協会へ委託、(3) 東京武蔵府中ロータリークラブへ委託)

- (1) 「親子とうもろこし収穫体験」を平成22年8月10日(火)に佐久穂町の畑で実施
- (2) 「府中囃子」を平成22年7月24日(土)開催の佐久穂町の祭に派遣
- (3) 「森林間伐体験」を平成22年7月26日(月)～27日(火)に佐久穂町の山林で実施

2. 府中友好都市交流協会(昭和58年6月3日設立)

(1) 会員数 168人

(2) 主な事業

- ・ 佐久穂町友好訪問 2回(6月8日(火)～9日(水)の1泊2日、10月25日(月)～26日(火)の1泊2日)
- ・ 八千穂高原自然の旅(10月7日(木))
- ・ 桜まつり(佐久穂町の紹介と物産販売 4月3日(土)～4日(日))
- ・ 商工まつり(佐久穂町の紹介と物産販売 8月6日(金)～8日(日))
- ・ 会報の発行 1回(3月)

《自治会に関する事項》

1. 自治会連合会 (平成22年4月1日現在)

加入自治会 195自治会

加入世帯数 52,769世帯

補助対象事業

(1) 防災運動事業

(4) 社会福祉協力事業

(2) ごみ減量運動事業

(5) 自治会福祉協力事業

(3) 緑化運動事業

(6) 自治会加入促進事業

補助金 480,000円

2. 自治振興委託料

届出自治会数 (世帯数) 405自治会 (73,424世帯)

自治振興委託料交付自治会数 367自治会 (71,799世帯)

自治振興委託料 17,942,100円

(1世帯当り 250円×71,646世帯)

(" 200円× 153世帯)

《公会堂の助成に関する事項》

区分	件数	助成金額
	件	円
改修助成金	3	7,150,000
補修助成金	9	4,630,000
新設助成金	0	0
敷地助成金	10	3,916,838
合計	22	15,696,838

《コミュニティ事業に関する事項》

1. 全市域対象事業

催名	開催日	会場	参加者数
第39回府中市民桜まつり	平成22年 3月23日～ 4月 4日	市道桜通り 府中公園 寿中央公園	230,000人
第27回府中コミ協交流の集い	平成22年 8月16日～17日	静岡県伊豆市伊豆 修善寺温泉方面	164
けやきフェスタ2010	平成22年 8月28日～29日	けやき並木ほか	122,787
第21回府中ちびっ子ふれあい文化祭	平成23年 2月26日～27日	府中の森芸術劇場	6,967
第30回府中市コミュニティ文化祭	平成23年 3月 5日～ 6日	府中の森芸術劇場	4,431

2. コミュニティ圏域対象事業

平成22年度文化センター圏域対象事業センター別実績表

区 分	総 合 計		中 央		白 糸 台		西 府		武 蔵 台	
	回	参加者	回	参加者	回	参加者	回	参加者	回	参加者
総 合 計	5,008	358,444	553	30,124	421	37,740	466	26,211	379	30,636
1. ふれあいの集い事業	67	26,449	7	3,698	6	1,896	5	3,011	5	1,500
・ 地域文化祭	12	16,790	2	3,045	1	1,100	1	2,400	1	959
・ 地域ふれあい演芸大会	5	946	1	246	1	206	—	—	—	—
・ 敬老の集い	10	1,540	1	195	1	120	1	180	1	167
・ 地域ふれあいの集い	1	125	—	—	—	—	—	—	—	—
・ 新春の集い	9	1,738	—	—	1	303	1	118	1	157
・ ふるさと青少年の集い	5	1,829	—	—	—	—	—	—	—	—
・ 民謡の集い	1	140	—	—	—	—	—	—	—	—
・ 地域交流の集い	11	544	1	37	1	39	1	165	1	41
・ 国際ふれあいの集い	1	495	—	—	—	—	—	—	—	—
・ こども劇場	1	56	—	—	—	—	—	—	—	—
・ ちびっこ交流会	9	2,071	—	—	1	128	1	148	1	176
・ 地域女性の集い	2	175	2	175	—	—	—	—	—	—
2. 地域まつり	11	186,000	1	13,500	1	20,000	1	15,600	1	19,100
3. 野外活動振興事業	39	7,080	3	548	4	902	3	740	6	1,034
・ レクリエーション大会	11	3,158	1	266	1	266	1	380	1	313
・ 追跡ハイキング	2	327	—	—	—	—	—	—	—	—
・ いもほりの集い	9	1,595	1	142	1	238	1	150	1	191
・ 軽スポーツの集い	1	100	—	—	—	—	—	—	1	100
・ ファイアの集い	1	300	—	—	1	300	—	—	—	—
・ 梅見の集い	1	124	—	—	—	—	—	—	1	124
・ 防災訓練	11	1,248	1	140	1	98	1	210	1	139
・ ガッツ子供フェスティバル	1	167	—	—	—	—	—	—	1	167
・ みんなでチャレンジ	1	45	—	—	—	—	—	—	—	—
・ バードウォッチング	1	16	—	—	—	—	—	—	—	—
4. ふるさと広場事業	48	10,116	3	339	5	2,627	3	346	4	327
・ 七夕の集い	10	1,376	1	117	1	243	1	137	—	—
・ お月見の集い	7	875	—	—	1	86	1	92	—	—
・ まゆ玉の集い	3	615	—	—	—	—	—	—	—	—
・ 年忘れふるさとの集い	2	566	—	—	—	—	—	—	1	66
・ クリスマスの集い	10	1,265	1	137	1	173	1	117	1	82
・ どんど焼きの集い	3	3,630	—	—	1	2,000	—	—	—	—
・ 節分の集い	9	1,008	1	85	1	125	—	—	1	74
・ その他	4	781	—	—	—	—	—	—	1	105
5. コミュニティ事業	379	5,510	30	422	22	728	38	414	55	866
・ 創作教室	98	2,372	8	102	13	699	11	102	9	106
・ 民謡教室・新舞踊教室	70	663	10	102	—	—	25	287	—	—
・ 民謡の集い	108	1,062	10	149	9	29	—	—	—	—
・ その他	103	1,413	2	69	—	—	2	25	46	760
6. 自主活動奨励事業	4,113	107,549	391	7,197	372	10,881	400	5,517	299	7,259
・ 児童サークル他	1,627	26,737	137	1,732	145	1,921	174	1,984	76	768
・ 児童館指導員と遊ぼう	2,486	80,812	254	5,465	227	8,960	226	3,533	223	6,491
7. 地区公民館事業	79	2,926	3	159	6	210	8	362	6	235
8. スポーツの生活化事業	272	12,814	115	4,261	5	496	8	221	3	315

新 町		住 吉		是 政		紅 葉 丘		押 立		四 谷		片 町	
回	参加者	回	参加者	回	参加者	回	参加者	回	参加者	回	参加者	回	参加者
537	36,946	471	36,464	495	36,333	446	35,308	437	21,681	404	25,248	399	41,753
5	1,824	7	3,985	7	1,402	8	3,069	6	1,721	6	2,225	5	2,118
1	799	1	2,800	1	755	1	2,122	1	1,300	1	750	1	760
-	-	1	268	1	130	1	96	-	-	-	-	-	-
1	248	-	-	1	125	1	96	1	89	1	100	1	220
1	125	-	-	-	-	-	-	-	-	-	-	-	-
-	-	1	265	1	80	1	90	1	205	1	100	1	420
1	610	1	360	1	185	-	-	1	54	1	620	-	-
-	-	1	140	-	-	-	-	-	-	-	-	-	-
1	42	1	51	1	42	1	38	1	33	1	35	1	21
-	-	-	-	-	-	1	495	-	-	-	-	-	-
-	-	-	-	-	-	1	56	-	-	-	-	-	-
-	-	1	101	1	85	1	76	1	40	1	620	1	697
-	-	-	-	-	-	-	-	-	-	-	-	-	-
1	20,500	1	14,000	1	18,500	1	17,800	1	9,200	1	10,800	1	27,000
3	569	4	762	2	281	4	406	3	472	3	700	4	666
1	298	1	360	1	223	1	305	1	147	1	300	1	300
-	-	1	100	-	-	-	-	-	-	-	-	1	227
1	173	1	102	-	-	-	-	1	240	1	300	1	59
-	-	-	-	-	-	-	-	-	-	-	-	-	-
-	-	-	-	-	-	-	-	-	-	-	-	-	-
-	-	-	-	-	-	-	-	-	-	-	-	-	-
1	98	1	200	1	58	1	40	1	85	1	100	1	80
-	-	-	-	-	-	-	-	-	-	-	-	-	-
-	-	-	-	-	-	1	45	-	-	-	-	-	-
-	-	-	-	-	-	1	16	-	-	-	-	-	-
5	811	4	500	6	1,145	3	264	5	1,533	5	1,100	5	1,124
1	174	1	146	1	175	1	75	1	79	1	100	1	130
-	-	1	101	1	310	-	-	1	70	1	100	1	116
1	195	-	-	1	170	-	-	-	-	-	-	1	250
-	-	-	-	-	-	-	-	-	-	-	-	1	500
1	146	1	121	1	185	1	101	1	75	-	-	1	128
-	-	-	-	-	-	-	-	1	1,230	1	400	-	-
1	190	1	132	1	135	1	88	1	79	1	100	-	-
1	106	-	-	1	170	-	-	-	-	1	400	-	-
67	650	29	416	37	842	27	217	19	306	27	346	28	303
7	109	3	21	17	734	4	38	18	286	3	146	5	29
11	74	-	-	-	-	-	-	-	-	24	200	-	-
-	-	23	323	20	108	23	179	-	-	-	-	23	274
49	467	3	72	-	-	-	-	1	20	-	-	-	-
388	10,535	401	13,020	430	13,674	389	13,028	381	8,028	353	9,476	309	8,934
174	4,229	173	1,932	219	5,057	165	2,505	147	1,542	132	2,809	85	2,258
214	6,306	228	11,088	211	8,617	224	10,523	234	6,486	221	6,667	224	6,676
3	280	9	494	8	267	9	294	18	266	6	200	3	159
65	1,777	16	3,287	4	222	5	230	4	155	3	401	44	1,449

《子供ランドに関する事項》

青少年を対象に府中近隣で活躍するアマチュア劇団等による児童劇・人形劇公演を実施し、優れた舞台技術を鑑賞する機会を提供するとともに、ビデオや映画鑑賞会を実施し文化教養を高めた。

事業名	参加者数
わくわくシアター	270
子ども映画劇場	397

《青少年科学体験フェスティバルに関する事項》

子供たちに自然や科学、技術に気軽に触れる機会を設け、科学への探究心や創造性を育み、将来の科学を担う子供をそだてた。

実施日	会場	参加者数
平成23年2月19日(土)	中央文化センター	1,235人

《施設利用に関する事項》

1. 文化センター利用状況

区分	利用者				開場日	合計
	一般利用者	行事参加者	浴場利用者			
中央	87,428人 257.9/日	24,659人	23,399人 132.2/日	177日	135,486人 390.1/日	
白糸台	68,870人 203.2/日	28,780	9,487人 53.6/日	177	107,137人 256.8/日	
西府	77,270人 227.9/日	22,678	12,633人 72.6/日	174	112,581人 300.5/日	
武蔵台	55,312人 163.2/日	24,145	7,421人 41.9/日	177	86,878人 205.1/日	
新町	52,068人 153.6/日	30,640	6,392人 36.1/日	177	89,100人 189.7/日	
住吉	50,961人 150.3/日	26,043	11,260人 63.6/日	177	88,264人 213.9/日	
是政	68,363人 201.7/日	27,716	7,980人 45.1/日	177	104,059人 246.8/日	
紅葉丘	90,263人 266.3/日	24,785	9,619人 54.3/日	177	124,667人 320.6/日	
押立	62,205人 183.5/日	15,195	2,938人 16.6/日	177	80,338人 200.1/日	
四谷	25,416人 75.0/日	18,581	9,012人 50.9/日	177	53,009人 125.9/日	
片町	74,122人 218.6/日	35,077	9,056人 51.5/日	176	118,255人 270.1/日	
合計	712,278人	278,299	109,197人	1,943	1,099,774人	
館平均	64,752.5/館 191.0人/日	25,299.9/館	9,927.0/館 56.2人/日	176.6日	99,979.5/館 247.2人/日	

※ 一般利用者数は、入館時のチケットの集計数字。年間利用可能日数は339日。

2. 文化センター施設稼働状況

(単位：%)

施設名	内訳	施設区分												
		合計	計	公民館					小会議室	料理講習室	その他			
				講堂		和室	会議室							
		1	2		1		2	3	4	5				
中央	糸台	81.9	83.7	97.3	95.4	82.7	90.7	87.8	90.6	81.7	82.1	80.7	47.6	79.1
白糸	台	68.4	58.1	85.5	—	37.3	73.0	60.6	—	—	—	—	33.7	81.0
西府	府	70.7	57.8	88.2	—	53.9	67.3	—	—	—	—	—	21.7	80.6
武蔵	蔵	60.9	47.5	58.8	—	37.5	54.3	—	—	—	—	—	39.3	73.9
新住	町	62.8	50.9	83.8	—	39.5	57.8	—	—	—	—	—	22.7	74.4
住是	吉	70.7	55.6	91.0	—	50.6	55.6	—	—	—	—	—	25.2	80.3
紅葉	政	61.1	41.5	70.6	—	23.0	53.2	—	—	—	—	—	19.2	76.3
紅葉	丘	59.9	52.4	72.9	—	54.2	51.9	51.7	—	—	—	51.0	33.0	70.7
押立	立	55.5	30.6	—	—	—	48.6	—	—	—	—	—	12.6	71.5
四谷	谷	45.9	31.6	45.4	—	19.4	46.5	—	—	—	—	—	15.0	73.8
片町	町	74.0	76.1	89.1	—	75.4	81.2	95.0	—	—	—	—	40.0	72.0
合計	計	67.0	58.1	—	—	—	—	—	—	—	—	—	—	76.3
ひばりホール		51.2	※中央文化センター内											

※ 開館日数(339)×3単位から震災等による施設中止42単位を引いた単位=100%

3. 目的別施設利用状況

(単位：%)

区分		無料使用	有料使用
文化センター	平均	80.2	19.7
中央	糸台	76.1	23.9
白糸	台	70.1	29.9
西府	府	82.2	17.8
武蔵	蔵	93.1	6.9
新住	町	82.5	17.5
住是	吉	82.1	17.9
紅葉	政	85.1	14.9
紅葉	丘	72.8	27.2
押立	立	78.5	21.5
四谷	谷	90.6	9.4
片町	町	83.5	16.5
ひばりホール		32.1	67.9

《女性活動推進に関する事項》

1. 講座

(1) あらゆる分野における男女共同参画

(単位：回、人)

月 日	講 座 名	講 師 名	回数	延 べ 参加者
平成22年 6月11日 ～ 7月 2日	女性のためのはじめてふれるパソコン講座 (女性のためのエクセル初級講座)	女性パソコン 研究会	4	59
平成22年 8月 6日	再就職支援セミナー (共催)	斉藤ゆみこ	1	34
平成22年 8月21日、28日	パソコン講座 (エクセル・マクロVBA講座)	パルストック 派遣講師	2	35
平成22年 9月26日	登録団体連絡会交流会	藤田 恵美 和久 則子	1	48
平成22年10月15日、22日	パソコン講座 (Access 2003初級講座)	パルストック 派遣講師	2	33
平成22年10月23日、30日	女性のための起業講座	伊藤 淳子	2	53
平成23年 2月 2日～23日	シニア女性のためのパソコン講座	シルバー人材 センター登録 講師	4	63
平成23年 3月 3日、10日	パソコン講座 (女性のためのパワーポイント2003初級講座)	特定非営利活 動法人ITF 派遣講師	2	25

(2) 女性の人権の尊重と健康支援

月 日	講 座 名	講 師 名	回数	延 べ 参加者
平成22年 7月17日	メディアリテラシー講座 「もしも裁判員に選ばれたら…?」	長谷川露美子	1	24
平成23年 2月 1日、 8日	リプロダクティブ・ヘルス/ライツ啓発講座 「Love's Body～自分のカラダと向き合う～」	浅村 里紗 小菅 二三恵	2	32

(3) 男女共同参画社会づくり

月 日	講 座 名	講 師 名	回数	延 べ 参加者
平成22年 6月23日	男女共同参画週間記念講演会	水口 和彦	1	22
平成22年11月27日	市政参画講座 「女性リーダー集合！魅力を活かしたまちづくり」	萩原 なつ子	1	8
平成22年10月28日	社会保障講座 「もしものときに安心！知っておきたい保険のはなし」	新屋 真摘	1	14
平成23年 3月 5日	男性向け料理講座 「今日から始める弁当男子」	ヘルスメイト 府中21	1	12
平成23年 2月 1日～22日	女性向け大工講座 「自分でできるお家のメンテナンス&ラック作り」	橋本 小百合	4	73
平成22年 9月16日 ～11月25日	いきいき女性セミナー	尾花 紀子 水次 洋子 内山 みゆき 竹前 ルリ 正木 智子	10	142

(4) その他

月 日	講 座 名	講 師 名	回数	延 べ 参加者
平成23年 1月29日	市民企画講座 「表現者としての私、クリエイターとしての私」	吉野 ユリ子	1	6
平成23年 2月19日	市民企画講座 「みんなで作ろう男女共同参画条例」	遠藤 洋子	1	12
合 計			41	695

2. 刊行物 (単位：部)

題名	発行	部数	内容
スクエア21 No. 54	平成22年10月	1,300部	男女共同参画推進に関する啓発及び女性センターの各種情報
第24回 府中市男女共同参画推進フォーラム記録誌	平成23年 3月	700部	府中市男女共同参画推進フォーラムの事業等の記録

《男女共同参画推進フォーラムに関する事項》

第24回 府中市男女共同参画推進フォーラム
ワーク・ライフ・バランス

実施期間	内容	参加者数
平成22年11月 6日	開会式	— 人
	フォトムービー	25
	講演会	42
	体験コーナー	37
平成22年11月 7日	基調講演	42
	講演会	23
	ワークショップ	17
	パネルディスカッション	13
	閉会式	—
作品展示見学者等		179
合 計		378

《府中市男女共同参画推進懇談会に関する事項》

懇談会開催 6回

《女性問題相談に関する事項》

(単位：件)

内 訳	件 数
面接相談	213
電話相談	827
合 計	1,040 (女1,018、男22)

《女性人権啓発事業に関する事項》

講座

(単位：回、人)

月 日	講 座 名	講 師 名	回数	延 べ 参加者
平成22年11月17日	女性に対する暴力をなくす運動 法律から考える「女と男のよりよい関係～DV 防止法を中心に～」	吉川 真美子	1	12

経 済 観 光 課

《農業の構成に関する事項》

1. 経営耕地面積 平成23年1月1日現在 (単位: m²)

総面積	内 訳			1戸当たり 平均耕地
	田	畑	樹園地	
1,551,997	413,836	848,956	289,205	3,274

(市外農地含む)

2. 経営耕地面積別農家戸数 (単位: 戸)

1,000m ² 以下	1,001~ 3,000m ²	3,001~ 5,000m ²	5,001~ 7,000m ²	7,001~ 10,000m ²	10,001m ² ~ 以上	合計
129	161	95	41	31	17	474

(市外農地含む)

3. 農家戸数と農家人口 (単位: 戸、人)

農 家 戸 数					農家人口
総数	専業	兼 業			農業従事者
		総数	第1種	第2種	
474	11	463	24	439	1,046

4. 家畜飼養戸数と頭羽数 (単位: 戸、頭、羽)

肉 牛		鶏	
戸数	頭数	戸数	羽数
1	2	2	5,640

《農業まつりに関する事項》

農業者の生産技術の向上、都市農業のPR及び市民と農業者のふれあいを促進するために実施した。

1. 農業まつり

開催月日	開催場所	委託団体	来場者数	内 容
平成22年11月13日 ~14日	郷土の森	府中市農業まつり 実行委員会	16,000	農産物品評会観覧、野菜の宝 船の展示、農産物の即売、各 種催し物等

2. 農産品評会の部門別出品点数及び入賞点数 (単位: 点)

部 門	審査年月日	出品点数	入 賞 点 数				
			最優秀	優 秀	優 良	努 力	特別賞
花き品評会	平成22年 6月10日	113	1	2	5	10	1
夏野菜品評会	平成22年 7月 8日	161	1	3	6	16	2
梨立毛品評会	平成22年 8月 3日	8	1	1	2	4	1
梨品評会	平成22年 8月31日	39	1	1	2	4	1
植木・盆栽品評会	平成22年11月12日	84	4	3	5	10	4
農産物品評会	"	257	7	7	12	26	13
合 計		662	15	17	32	70	22

《認定農業者に関する事項》

(単位：組)

総数	個人認定	家族認定	法人
72	49	22	1

《循環型農業普及事業に関する事項》

種類	配布者数	配布量	施肥面積
有機推肥	延べ248人	137.8トン	6,5237-ル

《農地の保全に関する事項》

生産緑地地区指定農地等振興事業

保全協定状況	件数	筆数	面積
	22件	103筆	46,982㎡

《経営改善・担い手支援に関する事項》

1. 農業経営改善事業

保全協定状況	件数	筆数	面積
	22件	78筆	40,004㎡

2. 農業担い手支援事業

補助団体数	1団体
-------	-----

《灌漑用水対策事業に関する事項》

補助団体数	灌漑面積
5組合	3,8487-ル

《農業生産団体育成事業に関する事項》

生産資材、種苗類、出荷資材、出荷容器等の共同購入事業費に補助

補助団体数	8団体
-------	-----

《府中市農業協力委員に関する事項》

協力委員	連絡会議
28人	2回

《市民農業大学に関する事項》

区分	コース数	受講者数
市民農業大学の実施	3コース	125人

《地元野菜うね売りあっせん事業に関する事項》

区 分	じゃがいも	ね ぎ	合 計
区 画 数	354	240	594

《体験農園に関する事項》

区 分	開設数	区画数
体験農園の実施	5園	178区画

《地産地消に関する事項》

件 数	35件
-----	-----

《子ども農業体験に関する事項》

親子ふれあい農園	2回
学童農園	17校
農業プチ講座(チューリップ編)	30名

《都市農業経営パワーアップ事業に関する事項》

補助団体数	1団体
-------	-----

《商工業に関する事項》

1. 小規模事業者等指導事務

委託先 むさし府中商工会議所

指 導 内 容	件 数	
経営指導 (指導員6人)	・巡回指導	1,133件
	・窓口指導	715件
講習会等による指導	・集団指導	29回 674人
	・個別指導	33回 95人
記帳指導	延べ	244回

2. 工業技術情報センター運営

中小企業の製品開発や技術革新を支援するため、専門の相談員による技術相談、技術情報の提供及び技術講習会を行った。

○技術相談

相談件数	相談場所
424件	府中駅北第2庁舎 工業技術情報センター

○中小企業技術講習会

開催日	テーマ	受講者数
平成22年 9月14日	『まだまだ広がるLEDビジネス』 ～LEDの用途開発と応用～	51企業 66人
平成22年10月 6日	『中小企業にとって魅力ある中国ビジネス』 ～中国の事業で失敗を少なくする法～	37企業 43人
平成22年11月 9日	『新しいビジネスを生み出すスマートグリッド』	42企業 59人

3. 異業種交流促進事業

ものづくり産業の活性化のため、異業種間の情報・技術の交換、新技術の開発にむけた交流事業を行った。

○交流活動促進事業

- ・研究会 6回開催 参加者数 延べ62人
- ・企業見学・研修会等 参加者数 延べ20人
- ・研究開発・活動拠点の確保
- ・市内中小企業と大学・専門学校等との産学交流の促進

○工業技術展の開催

- ・テーマ 「ようこそ 出会いの広場へ～新しい発見があなたを待っています～」
- ・会場 市民会館
- ・期間 10月22日・23日
- ・出展企業 89社 13団体等 4大学 1高等専門学校 1高等学校
- ・来場者数 延べ約5,000人

○産業交流展2010への出展

- ・会場 東京国際展示場
- ・期間 11月10日～12日
- ・出展企業 8社

○運営

- ・むさし府中商工会議所
- ・府中市工業技術展実行委員会

4. 多摩東部広域産業政策連絡会議

多摩東部地域における工業振興を図るため、6市の商工会、商工会議所及び市による連絡会議において産業振興施設の誘致等にむけた調査・研究等を行った。

《商工業振興補助に関する事項》

1. 商工業振興事業補助

(単位：円)

事業名	補助金額	補助率等
商工まつり	17,284,000	設営費の1/2以内、運営費の1/3以内
商業祭助成金	1,250,000	事業費の定額
商工振興表彰式典	2,800,000	事業費の1/2以内
経営情報提供事業	13,620,000	
会議所ニュース発行事業	2,350,000	事業費の1/2以内
商工業振興調査事業	1,240,000	事業費の1/2以内
電子メール・ファクシミリ情報配信事業	1,120,000	事業費の1/2以内
情報管理事業	8,910,000	事業費の1/3以内
後継者育成事業	180,000	事業費の1/3以内
中小企業インターネット等活用支援事業	7,240,000	事業費の1/2以内
にぎわいあふれるまちづくり事業	370,000	事業費の1/2以内
特産品等普及事業	200,000	事業費の1/2以内
合計	42,944,000	

2. 商店街イベント事業補助

商店会数	事業数	総事業費	補助金額	補助率等
26	46件	70,678,386円	44,370,000円	査定事業費の3/4、2/3以内、 1商店会600万円以内

3. 商店街活性化事業補助

○装飾街路灯修繕

商店会数	基数	補助金額	補助率等
4	182基	4,195,000円	補助対象経費の3/4以内、1基 60,000円以内

○装飾街路灯移設

商店会数	基数	補助金額	補助率等
1	2基	180,000円	補助対象経費の3/4以内、1基 90,000円以内

○アーチ新設

商店会数	基数	補助金額	補助率等
1	2基	3,600,000円	補助対象経費の3/4以内、1基 3,000,000円以内

4. 商店街共同施設電気料補助

○装飾街路灯電気料

商店会数	基数	補助金額	補助率等
42	1,459基	18,688,297円	総額の95%以内

○アーチ電気料

商店会数	基数	補助金額	補助率等
24	78基	892,044円	総額の50%以内

○アーケード電気料

商店会数	基数	補助金額	補助率等
1	1基	110,659円	総額の50%以内

5. 中小企業退職金共済掛金補助

事業所数	加入者数(延べ)	補助金額	補助金限度額
432	50,532人	14,445,120円	1人月額480円・1事業所当り10万円を上限

6. 製造業等活性化支援事業補助

○新製品・新技術開発事業

事業数	総事業費	補助金額	補助率等
5件	9,500,234円	3,800,000円	査定事業費の2/3以内、100万円以内

○市場開拓事業

事業数	総事業費	補助金額	補助率等
3件	1,035,341円	292,000円	査定事業費の1/2以内、10万円以内

○ISO取得事業

事業数	総事業費	補助金額	補助率等
1件	730,060円	300,000円	査定事業費の1/2以内、30万円以内

○特許取得事業

事業数	総事業費	補助金額	補助率等
1件	211,100円	100,000円	査定事業費の1/2以内、10万円以内

7. 特産品等開発支援事業補助

○名産品開発・発掘事業

事業数	総事業費	補助金額	補助率等
1件	490,550円	281,000円	査定事業費の2/3以内、 1人又は2人のグループは15万円以内、 3人以上のグループは30万円以内

8. 共通商品券事業補助

実施回数	登録店	発行冊数	総事業費	補助金額	補助対象経費
1回	1,108店	30,000冊	337,846,009円	37,705,164円	商品券の額面の1割に相当する額、広告又は宣伝に要する経費及び印刷費等

《中小企業事業資金融資制度に関する事項》

1. 中小企業事業資金融資事業

事項	金額等	区分	貸付限度額	償還期間	
貸付金額	1,400,800千円	小口事業資金	運転	800万円以内	5年以内
			設備	1,500万円以内	10年以内
貸付件数	381件	小口事業資金【小口零細企業保証制度】	運転	800万円以内	5年以内
			設備	1,250万円以内	10年以内
小口事業資金利率 季節短期資金利率	1.1%	季節短期資金	運転	500万円以内	1年以内
		不況対策特別資金	運転	700万円以内	5年以内
小口事業資金【小口零細企業保証制度】利率 開業資金利率	0.9%	開業資金	運転 設備	700万円以内	7年以内
		借換資金	運転	既存融資残高の合計 又は1千万円のどちらか低い額	5年以内
不況対策特別資金利率	0.45%				
借換資金利率	金融機関所定利率-1.0%				

注. 利率は利用者負担、実質利用利率を示す。

2. 中小企業事業資金貸付状況

金融機関	件数		貸付金額	平成23年 3月31日現在	
	申込	貸付		件数	融資残高
機関	件	件	千円	件	千円
21	449	381	1,400,800	2,409	4,130,703

3. 利子補助金交付

区 分	融資残高	補助金額	利 率		
			契 約	実 質	補 助
	千円	円	%	%	%
小口事業資金	1,208,890	13,700,583	2.1	1.1	1.0
無担保無保証人	1,240	30,519	2.1	1.1	1.0
季節短期資金	13,966	90,184	2.1	1.1	1.0
不況対策特別資金	1,228,312	19,070,595	1.8	0.45	1.35
開業資金	234,032	2,285,770	1.9	0.9	1.0
借換資金	0	0	金融機関所定利率	金融機関所定利率-1.0	1.0
小口事業資金 【小口零細企業保証制度】	1,079,599	10,183,584	1.9	0.9	1.0
緊急対策資金	364,662	13,160,473	2.2	0.0	2.2
合 計	4,130,701	58,521,708			

注. 融資残高、利率は平成23年3月31日現在。無担保無保証人は、平成19年9月末終了。
緊急対策資金は、平成21年2月27日終了。

4. 業種別利用状況

区 分	申 込		貸 付	
	件 数	金 額	件 数	金 額
	件	千円	件	千円
製 造 業	32	170,000	28	112,100
建 設 業	130	545,800	108	382,300
運 輸 業	7	41,700	5	28,000
卸 売 業	16	87,000	16	64,000
小 売 業	70	309,800	65	261,600
飲 食 業	47	154,200	40	91,400
サ ー ビ ス 業	105	415,400	86	328,100
そ の 他	42	178,000	33	133,300
合 計	449	1,901,900	381	1,400,800

《観光に関する事項》

1. 観光事業補助

事 業 名	内 容
観光事業	観光情報提供事業（PRパンフレットの作成、PRブースの設置） 観光振興事業（観光カレンダー・グッズの作成、ホームページの運営、 観光ガイドツアーの実施、推奨品認定事業、写真コンクール等） 啓発・協賛事業（けやぎ並木イルミネーション、節分祭他）
例大祭観光事業	実況放送、交通規制図、PRポスター・パンフレット、広告宣伝費、市 内自治会等（69団体）の行う例大祭関連事業

2. 例大祭仮設トイレ、臨時救護所の運営

仮設トイレ	設置期間	平成22年5月3日～5日
	設置場所	大國魂神社境内4か所
	設置数	仮設トイレ20基
臨時救護所	設置期間	平成22年5月5日
	傷病者数	0人
	看護師人数	2人
	開設場所	市役所1階東玄関エントランス

3. 観光振興事業

事業名	内 容
観光振興事業	観光PRパンフレット作成(15,000部)、観光PRコーナーの開設、ホームページ運用、PR広告の実施、写真コンクールの開催等

4. 観光情報センター運営

利用期間	利用数
平成22年 4月 1日～平成23年 3月31日	26,527人

《消費者教育に関する事項》

1. 講座

区 分	消費生活講座
延べ実施回数	9
延べ出席者数(人)	283

2. 消費知識啓発パンフレット等の発行 (単位：部)

印刷物名	部 数
くらしの豆知識	2,400
消費生活相談事例集	2,000
府中市消費生活だより	920
高齢者の消費者トラブル見守りガイドブック	1,400
合 計	6,720

3. 消費生活展

展示期間	会 場	テ ー マ	入場者数
平成22年 12月10日・11日	府中グリーンプラザ 分館1階ギャラリー	見なおそう!! 私たちのくらし	645人

参加団体数	団 体 名
6団体	<ul style="list-style-type: none"> ・府中市消費者の会 ・多摩南生活クラブ生協まち府中ごみ減らし隊 ・府中学校給食を考える市民の会 ・ヘルスメイト府中21 ・府中市民マイバッグクラブ ・環境まちづくりNPOエコメッセ府中運営委員会

《消費者保護に関する事項》

消費者団体の育成保護 (単位：回)

区 分	回 数
見学会(市バスの提供)	3
会場提供	1
講師派遣	1

《消費生活相談に関する事項》

(単位：件)

相談内容	商品一般	食料品	住居品	光熱水品	被服品	保健 衛生品	教養 娯楽品
件数	33	43	56	14	31	25	111
相談内容	車両・ 乗り物	土地・ 建物・設備	他の商品	クリーニング	レンタル・リ ース・賃借	工事・ 建築・加工	修理・補修
件数	17	63	0	7	83	38	32
相談内容	管理・保管	役務一般	金融・保険 サービス	運輸・通信 サービス	教育 サービス	教養・娯楽 サービス	保健・福祉 サービス
件数	3	2	146	202	5	66	48
相談内容	他の役務	内職・ 副業・相場	他の行政 サービス	他の相談	合計		
件数	61	10	9	31	1,136		

《府中市民朝市に関する事項》

実施日	利用者数(延べ)	販売品目	出店数	販売点数
	人	品目	店	点
平成22年 5月23日	約 3,800	168	26	5,051
平成22年11月 3日	約 4,800	194	27	6,667
合計	約 8,600	362	53	11,718

《公衆浴場設備改修費補助に関する事項》

(単位：円)

補助件数	補助金額
2 浴場	1,255,675

※ 市内浴場数 6浴場

《市民農園に関する事項》

平成23年3月31日現在

	農園名	所在地	区画数	面積	開設年月日
			区画	m ²	
1	紅葉丘	紅葉丘 1-4-4	41	445.00	平成20年 7月 1日
2	白糸台	白糸台 3-28-4	93	1,180.75	平成15年 4月 1日
3	白糸台第2	白糸台 1-53-24	64	915.00	平成22年 6月 1日
4	押立町第1	押立町 2-19-25	47	656.69	平成15年 4月 1日
5	小柳町第2	小柳町 6-20-6	69	887.00	平成15年 4月 1日
6	若松町第2	若松町 5-10-1	70	885.00	平成15年 4月 1日
7	天神町	天神町 3-5-8	37	449.00	平成15年 4月 1日
8	府中町第1	府中町 3-6-4	61	602.00	平成22年 6月 1日
9	府中町第2	府中町 3-23-3	98	958.97	平成18年 4月 1日
10	府中町第3	府中町 3-3-5	87	824.00	平成22年 6月 1日
11	八幡町	八幡町 2-15-1	113	1,165.00	平成15年 4月 1日
12	是政第1	是政 1-34-23	32	447.00	平成23年 3月19日
13	是政第2	是政 2-3-13	17	259.82	平成15年 4月 1日
14	矢崎町第1	矢崎町 4-12-17	81	873.00	平成15年 4月 1日
15	矢崎町第2	矢崎町 5-2-2	99	1,305.00	平成15年 4月 1日
16	南町第2	南町 6-45-7	89	1,209.36	平成15年 4月 1日
17	南町第3	南町 6-3-1	138	1,987.05	平成22年 6月 1日
18	本町	本町 3-2-3	52	678.44	平成15年 4月 1日
19	西原町	西原町 2-7-1	94	1,031.89	平成15年 4月 1日
20	住吉町	住吉町 3-6-1	82	1,093.00	平成15年 4月 1日
21	四谷第1	四谷 2-12-1	93	1,068.00	平成15年 4月 1日
22	四谷第2	四谷 3-20-2	91	982.82	平成23年 3月19日
23	四谷第4	四谷 5-45-1	117	1,790.00	平成15年 4月 1日
24	西府町第1	西府町 3-18-1	60	740.00	平成15年 4月 1日
25	西府町第2	西府町 4-7-3	216	2,422.76	平成15年 4月 1日
	合計		2,041	24,856.55	



文化スポーツ部

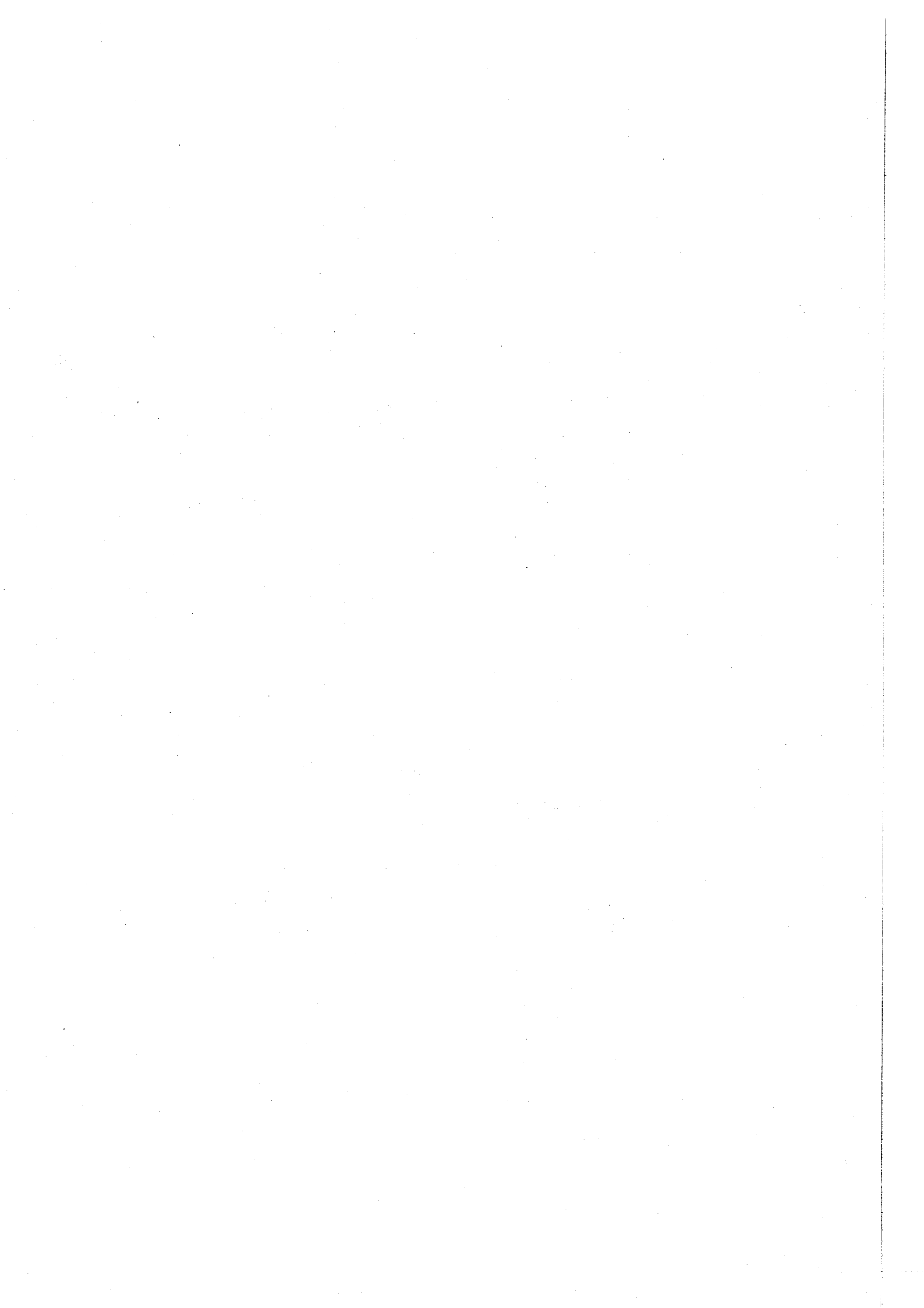

文化振興課

《市民芸術文化祭に関する事項》

1. 府中市民芸術文化祭実行委員会（平成22年5月11日発足）

- (1) 選出区分 府中市文化団体連絡協議会・文化センター自主グループ連絡会等
 (2) 委員会 53人（内小委員会委員12人）
 (3) 会合 実行委員会 6回 小委員会 2回

2. 催物

開催日	催物	参加者数 人	参観者数 人	会場
平成22年 9月23日	開会式典		291	府中の森芸術劇場
平成22年 9月26日	民踊と新舞踊のつどい	120	400	府中の森芸術劇場
平成22年 9月29日～10月 3日	写真展	47	577	府中市美術館
平成22年 9月29日～10月 6日	刀剣会	18	853	郷土の森博物館
平成22年 9月30日～10月 4日	書道展	107	431	府中グリーンプラザ
平成22年10月 3日	囲碁大会	} 200	100	府中グリーンプラザ
平成22年10月17日	囲碁祭			
平成22年10月 6日～10日	日本画展	57	808	府中市美術館
平成22年10月 9日	短歌大会	72	9	府中グリーンプラザ
平成22年10月 9日～10日	おもと名品展	84	181	府中グリーンプラザ 分館ギャラリー
平成22年10月 9日～12日	俳人作品展	} 70	30	府中グリーンプラザ
平成22年10月24日	俳句大会			
平成22年10月10日	将棋大会	67	146	府中グリーンプラザ
平成22年10月10日	カラオケ歌謡大会	140	800	府中グリーンプラザ
平成22年10月13日～17日	版画展	100	934	府中市美術館
平成22年10月15日～18日	いけばな展	95	550	府中グリーンプラザ
平成22年10月16日	各流合同謡曲大会	121	150	府中の森芸術劇場
平成22年10月17日	日本舞踊の集い	75	800	府中の森芸術劇場
平成22年10月20日～24日	工芸展	151	952	府中市美術館
平成22年10月22日～25日	盆栽展	41	320	府中グリーンプラザ
平成22年11月23日	第45回吟詠大会	185	80	府中の森芸術劇場
平成22年10月24日	第30回吹奏楽祭	170	850	府中の森芸術劇場
平成22年 9月27日～31日	彫刻展	24	290	府中市美術館
平成22年10月30日	第7回笛の音楽祭	56	380	府中の森芸術劇場
平成22年10月30日～11月25日	菊花展	35	100,000	大国魂神社境内
平成22年10月31日	全日本新人選手権かるた大会	61	150	中央文化センター
平成22年10月31日	将棋祭	98	118	府中グリーンプラザ
平成22年10月31日	長唄演奏会	45	155	府中の森芸術劇場
平成22年10月31日	第39回府中市民合唱祭	563	1,000	府中の森芸術劇場
平成22年11月 3日	民謡民舞のつどい	200	250	府中の森芸術劇場
平成22年11月 3日	武蔵国府太鼓“太鼓の響”	350	1,000	府中の森芸術劇場
平成22年11月 6日～ 7日	府中ビデオまつり	152	204	府中の森芸術劇場
平成22年11月 7日	秋季茶会	174	174	郷土の森茶室
平成22年11月 7日	府中囃子競演会	560	1,120	府中の森芸術劇場
平成22年11月 7日	木遣のつどい	30	2,000	大国魂神社境内

(つづき)

開催日	催物	参加者数 人	参観者数 人	会場
平成22年11月10日～14日	洋画展	85	936	府中市美術館
平成22年11月13日	三味線演奏会	75	120	府中の森芸術劇場
平成22年11月13日～14日	アマチュア無線公開運用・講演会	36	46	府中グリーンプラザ
平成22年11月14日	三曲演奏会	153	400	府中の森芸術劇場
平成22年11月14日	2010府中ダンシングフェスティバル	200	1,600	府中の森芸術劇場
平成22年11月21日	クラシック演奏会	134	1,714	府中の森芸術劇場
平成22年11月21日	演劇“踊る陰影 白雪姫7”	21	500	府中の森芸術劇場
平成22年11月28日	閉会式	108		ルミエール府中
合計	43事業（開・閉会式を含む）	5,080	121,419	

《市民文化活動事業奨励に関する事項》

文化活動奨励事業

1. 後援等
 - 教育委員会名義使用 8回
 - 市名義使用 32回
2. 文化活動功労者表彰（感謝状） 18人

《民俗芸能伝承普及に関する事項》

1. 府中囃子伝承普及活動
 - (1) 期間 平成22年4月～平成23年3月
 - (2) 内容 府中囃子の伝承普及
2. 武蔵国府太鼓市民講習会
 - (1) 期間 平成22年4月～平成23年3月
 - (2) 会場 府中グリーンプラザ第1音楽練習室
 - (3) 内容 武蔵国府太鼓の演奏技術習得
 - (4) 講師 武蔵国府太鼓連盟指導者
 - (5) 受講者数 68人

《文化団体活動補助に関する事項》

催物名	団体名	開催日	会場
市民長唄講座	府中長唄連盟	平成22年 4月17日～10月31日	中央文化センター・連盟教室ほか
舞踊のつどい	府中市民踊連盟	平成22年 5月18日	府中グリーンプラザ
いけばな子ども教室	府中市いけばな連盟	平成22年 6月 5日～10月 2日 の毎週土曜日全5回	府中グリーンプラザ
ソーシャルダンスパーティー	府中市ソーシャルダンス連合	平成22年 6月 6日	府中グリーンプラザ
市民講習会	府中愛菊会	平成22年 6月 6日・ 7月11日	中央文化センター
宝生流謡曲入門教室	府中市謡曲連盟	平成22年 6月 6日～10月10日	府中グリーンプラザ
三曲演奏会「日本の調べ」	府中市三曲協会	平成22年 6月20日	中央文化センター
第47回新緑俳句大会	府中市俳句連盟	平成22年 6月27日	府中グリーンプラザ
夏休み電子工作教室	府中アマチュア無線クラブ	平成22年 7月24日	府中グリーンプラザ
夏休み小中学生将棋大会	府中市将棋連盟	平成22年 8月 1日	ルミエール府中
栗まつりに伴う府中囃子の競演	府中囃子保存会	平成22年 9月28日	けやき並木周辺
おもと培養講習会	府中おもと同好会	平成22年10月 2日	ルミエール府中
第29回新春書初め大会・同展覧会	府中市書道連盟	平成23年 1月 6日～ 9日	府中グリーンプラザ
初心者かるた教室	府中多摩かるた会連盟	平成23年 1月 8日～ 2月26日 の毎週土曜日全8回	分梅一丁目公会堂
合同短歌勉強会	府中市総合短歌会	平成23年 2月26日	府中グリーンプラザ
ミニクラシックコンサート	府中市民交響楽団	平成23年 2月27日	府中グリーンプラザ
ダンスワークショップ	府中市洋舞連盟	平成23年 3月26日	府中の森芸術劇場

《府中グリーンプラザに関する事項》

1. 施設別利用状況

施設名	使用可能 日数	使用日率		使用可能 単位	稼働率	
		日数	率(%)		単位	率(%)
第1音楽練習室	331	327	98.8	969	939	96.9
第2音楽練習室	331	327	98.8	969	911	94.0
第3音楽練習室	331	327	98.8	969	938	96.8
第4音楽練習室	331	327	98.8	969	954	98.5
けやきホール	313	214	68.4	904	493	54.5
展示ホール	327	178	54.4	966	453	46.9
大会議室	329	287	87.2	969	664	68.5
第1会議室	331	323	97.6	968	798	82.4
第2会議室	331	322	97.3	966	783	81.1
第3会議室	331	327	98.8	968	832	86.0
第4会議室	331	329	99.4	966	848	87.8
第5会議室	331	317	95.8	968	708	73.1
講習室	331	321	97.0	969	703	72.5
集会室	329	319	97.0	966	850	88.0
託児室	331	271	81.9	969	537	55.4
第1和室	331	293	88.5	962	594	61.7
第2和室	331	315	95.2	964	618	64.1
平均	329	301	91.5	964	743	77.1
分館ギャラリー	324	275	84.9	951	785	82.5

2. 自主活動用施設利用状況

施設名	使用可能 日数	使用日率		使用可能 単 位	稼働率	
		日数	率 (%)		使用単位	率 (%)
グループ活動室	328	308	93.9	931	691	74.2
サークル談話室	328	296	90.2	960	603	62.8
ふれあい交流室	328	292	89.0	933	605	64.8
平均	328	299	91.2	941	633	67.3

《市民会館に関する事項》

施設別利用状況

施設名	使用可能 日数	使用日率		使用可能 単 位	稼働率	
		使用日数	率 (%)		使用単位	率 (%)
コンベンションホール飛鳥A	303	262	86.5	893	592	66.3
コンベンションホール飛鳥B	301	267	88.7	849	580	68.3
コンベンションホール飛鳥C	303	254	83.8	882	525	59.5
コンベンションホール飛鳥D	303	253	83.5	823	467	56.7
講師控室	315	128	40.6	932	243	26.1
レクリエーションルーム	315	294	93.3	932	519	55.7
音楽練習室	315	313	99.4	932	872	93.6
料理講習室	315	222	70.5	932	441	47.3
第1会議室	315	284	90.2	932	631	67.7
第2会議室	315	275	87.3	932	578	62.0
第3会議室	315	292	92.7	932	758	81.3
第4会議室	315	298	94.6	932	743	79.7
講習会議室	315	270	85.7	932	568	60.9
平均	311	262	84.3	910	578	63.5

《芸術劇場に関する事項》

1. 施設別利用状況

施設名	使用可能 日数	使用日率		使用可能 単 位	稼働率	
		使用日数	率 (%)		使用単位	率 (%)
どりーむホール	158	122	77.2	441	311	70.5
ウィーンホール	158	141	89.2	448	376	83.9
ふるさとホール	158	122	77.2	450	323	71.8
3ホール平均			81.2			75.4
第1リハーサル室	158	145	91.8	452	385	85.2
第2リハーサル室	158	142	89.9	454	391	86.1
第3リハーサル室	158	137	86.7	457	371	81.2
平成の間	158	97	61.4	458	220	48.0
梅の間	159	55	34.6	459	129	28.1
櫓の間	160	61	38.1	460	121	26.3
第1練習室	158	134	84.8	458	269	58.7
第2練習室	158	154	97.5	458	409	89.3
第3練習室	158	155	98.1	458	364	79.5
第4練習室	158	140	88.6	458	311	67.9

2. 府中文化振興財団 自主事業 ホール別事業数

区 分	事業数	公演数	割合 (%)
どりーむホール	6	9	12.8
ウィーンホール	4	17	8.5
ふるさとホール	5	14	10.6
その他出張コンサート	2	19	4.3
小 計	17	59	
共催事業	15	26	31.9
後援事業	1	1	2.1
名義公演	6	6	12.8
教育プログラム	1	15	2.1
協力事業	3	0	6.4
芸文小計	43	107	
講習・講座	3	1	6.4
協賛	0	0	0.0
芸術文化活動奨励	1	1	2.1
奨励小計	4	2	
合 計	47	109	100.0

3. 府中文化振興財団 自主事業 ジャンル別事業数

ジャンル	事業数	公演数
クラシック	2	4
オペラ	0	0
ポピュラー他	4	5
ミュージカル	0	0
演劇	1	1
演芸・芸能	3	17
バレエ	0	0
舞踊	0	0
創造企画	5	32
一般開放	1	1
合 計	16	60

《青少年音楽祭に関する事項》

月 日	名 称	出 演 団 体	会 場
平成22年10月 2日	第25回府中市青少年音楽祭	市内青少年音楽団体	府中の森芸術劇場
平成22年10月 3日	合奏の部、合唱の部	28 団体	どりーむホール

《青少年文化活動奨励に関する事項》

月 日	事 項	対 象	会 場	出 演 者
平成22年 7月11日	第29回定期演奏会	青少年	府中グリーンプラザ けやきホール	都立府中高等学校 軽音楽部
平成22年 9月26日	第50回定期演奏会	"	府中の森芸術劇場 どりーむホール	府中市青少年吹奏楽団
平成22年12月12日	ウィンター コンサート	"	府中の森芸術劇場 ふるさとホール	府中シンフォニック ウィンドアンサンブル
平成22年 2月19日	第19回定期演奏会	"	府中の森芸術劇場 ウィーンホール	混声合唱団「麗鳴」

《青少年音楽団体にに関する事項》

1. 府中市青少年吹奏楽団

月 日	事 項	会 場
平成22年 4月 4日	市民桜まつり	府中公園・桜通り
平成22年 5月29日	JAZZ IN FUCHU	ルミエール府中
平成22年 7月11日	第八地区演奏会	府中第八中学校体育館
平成22年 7月18日	住吉文化センターまつり	住吉文化センター
平成22年 8月 8日	府中市商工まつり	大国魂神社
平成22年 8月29日	けやきフェスタ2010	けやき並木
平成22年 9月11日	交通安全パレード	武蔵府中郵便局・けやき並木
平成22年 9月19日	市民体育大会開会式	陸上競技場
平成22年 9月26日	第50回定期演奏会	府中の森芸術劇場どりーむホール
平成22年10月 2日	第25回青少年音楽祭	府中の森芸術劇場どりーむホール
平成22年10月23日	「吹奏楽祭」リハーサル	府中の森芸術劇場どりーむホール
平成22年10月24日	市民芸術文化祭「吹奏楽祭」	府中の森芸術劇場どりーむホール
平成22年11月 3日	国司パレード	けやき並木
平成22年11月 6日	第九地区コンサート	府中第九中学校体育館
平成22年11月 7日	市民体育大会閉会式	総合体育館
平成22年11月27日	小柳小学校演奏会	小柳小学校
平成22年12月 4日	ふれあいコンサート	南白糸台小学校
平成22年12月19日	よつや苑慰問	よつや苑
平成23年 1月10日	新春コンサート	府中の森芸術劇場ウィーンホール
練習116回 その他の事業19回 計135回 団員60人		

2. 府中少年少女合唱団

月 日	事 項	対 象	会 場
平成22年10月 3日	第25回府中市青少年音楽祭	一 般	府中の森芸術劇場
平成22年10月31日	府中市民合唱祭	一 般	府中の森芸術劇場
平成23年3月26日～28日	臨時練習	団 員	生涯学習センター
月4回 毎週土曜日	定期活動38回 その他の事業5回 計43回 団員72人	団 員	生涯学習センター

3. 府中ジュニアウインドオーケストラ

月 日	事 項	対 象	会 場
平成22年 5月29日	JAZZ IN FUCHU	一 般	ルミエール府中
平成22年 8月19日～22日	夏期合宿	団 員	山梨県富士河口湖町
平成22年10月 2日	第25回府中市青少年音楽祭	一 般	府中の森芸術劇場
平成22年10月17日	府中の森文化まつり	一 般	生涯学習センター
平成22年12月18日	第25回定期演奏会リハーサル	団 員	生涯学習センター
平成22年12月19日	第25回定期演奏会	一 般	府中の森芸術劇場
月4回 毎週日曜日	定期活動39回 その他の事業9回 計48回 団員67人	団 員	生涯学習センター

《青少年団体大会補助に関する事項》

大 会 名	団 体 名	開 催 日	会 場
第63回全日本合唱コンクール 全国大会	都立府中西高等学校合唱部	平成22年10月30日	兵庫県立芸術 文化センター

《文化財保護審議会に関する事項》

会議 6回

職 名	氏 名
会 長	田 中 通 孝
副 会 長	猿 渡 昌 盛
委 員	小 澤 宏 坂 詰 秀 一 副 島 弘 道 長 沢 利 明 中 村 順 昭 馬 場 治 子 福 嶋 司 藤 井 恵 介

《文化財保護に関する事項》

市内文化財の維持管理、文化財の追加指定等を実施し、文化財の保護及び活用に努めた。

1. 文化財の保護・活用・整備状況

文化財維持管理	4件
文化財追加指定	1件
文化財修繕	5件
展示施設の運営	2件
パンフレット配布	5種類
史跡見学会	2回
文化財の整備	1件

2. 委託・工事等事業

件名	概要	期間
府中市指定有形文化財 大國魂神社鼓楼調査・ 基本計画策定業務委託	府中市指定有形文化財大國魂神社鼓楼修理 に先立つ調査及び基本計画策定	平成22年 9月 8日) 平成23年 2月28日
市指定文化財(史跡) 高倉塚古墳維持管理委託	古墳内の除草・芝刈・植栽剪定	平成22年 4月 1日) 平成23年 3月31日
白糸台掩体壕周辺除草及び ゴミ処分委託	白糸台掩体壕内の除草	平成22年 6月14日) 平成22年11月 5日
武蔵国衙跡展示施設警備委託	武蔵国衙跡展示施設の機械警備	平成22年 4月 1日) 平成23年 3月31日
武蔵国衙跡鍵開閉業務 及び清掃業務委託	武蔵国衙跡展示施設の鍵開閉と史跡内の 清掃	平成22年 4月 1日) 平成23年 3月31日
武蔵国衙跡巡回委託	くらやみ祭中の施設巡回	平成22年 5月 3日) 平成22年 5月 6日
国指定天然記念物馬場大門の ケヤキ並木保護対策業務委託 (平成22年度)	保護管理計画に基づく保護対策の実施	平成22年 4月 1日) 平成23年 3月31日
国史跡武蔵府中熊野神社古墳 展示館(仮称)新築工事	古墳展示館(仮称)新築工事	平成22年 8月25日) 平成23年 3月15日
国史跡武蔵府中熊野神社古墳 展示館(仮称)新築に伴う電 気設備工事	古墳展示館(仮称)新築に伴う、館内電気 器具等の取付・配管等工事	平成22年 8月25日) 平成23年 3月15日
国史跡武蔵府中熊野神社古墳 展示館(仮称)新築に伴う空 調・給排水衛生器具・雨水浸透設備の取 付・配管等工事	古墳展示館(仮称)新築に伴う、館内空 調・給排水衛生器具・雨水浸透設備の取 付・配管等工事	平成22年 8月25日) 平成23年 3月15日
国史跡武蔵府中熊野神社古墳 展示館(仮称)新築に伴う工事 施工監理業務委託	古墳展示館(仮称)新築工事の施工監理	平成22年 8月25日) 平成23年 3月18日
国史跡武蔵府中熊野神社古墳 展示施設建設に伴う発掘調査 等委託	古墳展示館(仮称)新築に伴う立会、確 認・発掘調査及び関連基礎整理作業	平成22年 4月 1日) 平成23年 3月25日
国史跡武蔵府中熊野神社古墳 展示館(仮称)防犯警備シス テム設置委託	古墳展示館(仮称)の防犯警備システムの 設置	平成23年 2月 2日) 平成23年 3月25日
国史跡武蔵府中熊野神社古墳 展示館(仮称)新築工事に伴 う展示委託	古墳展示館(仮称)の展示用パネル類、出 土品、現地採取資料の実物展示、映像展示 モニター等の設置	平成22年12月22日) 平成23年 3月25日
国史跡武蔵府中熊野神社古墳 保存整備に伴う展示活用資料 作成委託(その3)	これまでの記録映像を利用し、展示活用 に向けたダイジェスト版DVDを作成	平成23年 2月 8日) 平成23年 3月15日
国史跡武蔵府中熊野神社古墳 保存整備に伴う周辺整備の 実施設計業務委託	古墳周辺整備の実実施設計	平成22年 8月11日) 平成22年11月30日
本宿山車収納庫移転に伴う仮 置き補償契約	古墳保存整備に伴い、移転を余儀なくされ た山車収納庫の移転が完了するまでの間、 山車等の仮置きを補償する	平成22年 4月 1日) 平成23年 3月31日

《埋蔵文化財に関する事項》

1. 発掘調査状況

区 分	件 数	面 積
	件	m ²
発 掘 届	511	—
試 掘 調 査	90	2,355
発 掘 調 査	23	1,727

2. 遺構検出状況

竪穴建物跡	12棟
柱穴	5基
井戸跡	1基
溝	8条
柵跡	1条
土坑	26基
墳墓	1基
その他の遺構	66基

3. 委託事業

件 名	概 要	期 間
ふるさと府中 地域文化振興事業委託 (その2)	出土遺物の整理作業、遺構の計測、パンフレットの作成（東京都ふるさと雇用再生特別基金事業）	平成22年 4月 1日 ） 平成23年 3月31日
府中市内遺跡出土遺物等 整理・公開事業委託 (その2)	発掘調査報告書の遺構・遺物等の図版、別表用印刷データの作成、資料集の作成・印刷（東京都緊急雇用創出事業）	平成22年 4月 1日 ） 平成23年 3月31日
府中市内出土金属製品 保存処理委託	府中市内出土の金属製品について、腐食等から守る保存処理を施す	平成23年 2月16日 ） 平成23年 3月22日
調査報告書発行及び事務 事業委託	確認調査・発掘調査に係る事務事業と調査報告書の作成	平成22年 4月 1日 ） 平成23年 3月31日
埋蔵文化財保存活用整備 事業委託	文化財情報データベースシステムで使用する発掘調査の図面及びフィルムのデジタル化とデータベースの作成	平成22年 4月 1日 ） 平成23年 3月25日
埋蔵文化財発掘調査委託	市内包蔵地における個人住宅の建設等に先立つ発掘調査	平成22年 4月 1日 ） 平成23年 3月31日

《国史跡武蔵国府跡保存活用検討委員会に関する事項》

開催数 1回

《国史跡武蔵府中熊野神社古墳保存活用検討委員会に関する事項》

開催数 1回

《文化財保存事業補助に関する事項》

事業名	団体名
東京都指定有形文化財 大國魂神社本殿修理	宗教法人大國魂神社

《ふるさと再発見武蔵府中歴史まつり2010に関する事項》

市内の歴史文化遺産を活用し、ふるさと府中への郷土意識を高めることを目的に、市民フォーラム等を実施した。

実施期間	事業名	参加者概数
平成22年10月30、31日	古墳まつり	470名
平成22年11月3日	フォーラム、パレード、物産展等	500名
平成22年10月27日 ～平成22年11月4日	発掘お宝展	3,000名

《ふるさと府中歴史館に関する事項》

1. 保存年限満了公文書の評価・選別・保管・データ登録

評価・選別数	保管・データ登録数	内 容
916箱	568冊	「ふるさと府中歴史館」内に保管する公文書の選別・データ登録を行った。

2. 委託・工事等事業

件 名	概 要	期 間
ふるさと府中歴史館（仮称）等整備工事	ふるさと府中歴史館及び宮町図書館から成る複合施設の耐震工事及び内装改修工事 （債務負担行為解消分）	平成21年12月24日 ） 平成22年 9月30日
ふるさと府中歴史館（仮称）等整備に伴う工事監理委託	ふるさと府中歴史館の耐震及び内装改修に伴う工事監理委託 （債務負担行為解消分）	平成22年 1月13日 ） 平成22年 9月30日
ふるさと府中歴史館（仮称）等整備に伴う空気調和設備工事	全館空調方式から個別空調方式へ改修 暖房用熱源を灯油から電気に変更 （債務負担行為解消分）	平成22年 1月20日 ） 平成22年 9月30日
ふるさと府中歴史館（仮称）等整備に伴う給排水衛生設備工事	既設入水槽の撤去、増圧ポンプ及び高架水槽の新設、トイレ衛生器具・配管の更新 （債務負担行為解消分）	平成22年 1月20日 ） 平成22年 9月30日
ふるさと府中歴史館（仮称）等整備に伴う電気設備工事	幹線・動力、電灯・コンセント、構内放送・電気時計、電話・LAN用配管、機械警備・トイレ呼出、自動火災報知器・防火設備工事、撤去工事 （債務負担行為解消分）	平成22年 1月20日 ） 平成22年 9月30日
ふるさと府中歴史館（仮称）展示工事	1階国府資料展示室等の展示ケース、模型、映像システム、展示解説板等の作成及び設置工事 （債務負担行為解消分）	平成22年 2月 3日 ） 平成23年 1月14日
ふるさと府中歴史館・宮町図書館開館に伴うLAN設置及びオンライン端末設定等委託	庁内グループワーク回線、図書館オンラインシステム及びふるさと府中歴史館システムの敷設	平成23年 2月 9日 ） 平成23年 3月21日
ふるさと府中歴史館電話通信設備整備委託	施設の改修に伴い、電話通信設備一式を整備	平成23年 3月 2日 ） 平成23年 3月22日
文化財情報データベースシステム作成及び管理業務委託	文化財情報データベースシステムの機能追加、定期メンテナンス及び保守を実施	平成22年 4月 1日 ） 平成23年 3月31日
府中市公文書マーク作成作業業務委託	公文書のデータ作成のため、図書館オンラインシステムに適合したマークを作成	平成23年 2月 9日 ） 平成23年 3月18日

《郷土の森博物館指定管理者候補者選定会議に関する事項》

開催数 2回

《郷土の森博物館に関する事項》

1. 資料収集

資料件数(件)	内 容
16	民俗、考古、歴史、自然資料の寄贈受入
2	民俗、歴史資料の寄託受入
11	歴史資料の購入

2. 展示活動

実施期間 (会場)	事業名	事業内容	観覧料	参加者
平成22年 5月1日～ 6月27日(49日間) (特別展示室) 6月6日 6月13日 6月20日 (会議室)	特別展 「お稲荷さんの世界」 連続講演会	市内にも数多く祀られている稲荷について、その受容の様子や特徴を探る展示会 「日本の稲荷・府中の稲荷」 「正一位稲荷大明神の謎」 「お稲荷さんと神仏習合」	円 200 300	人 4,976 97 100 96
平成22年 7月17日～ 9月5日(50日間) (特別展示室)	特別展 あしもと ネイチャーワールド 「身近な昆虫の世界」	身近な自然をとりあげ、その魅力を伝える展示会	無料	35,378
平成23年 1月29日～ 3月13日(43日間) (特別展示室)	特別展 発掘! 府中の遺跡「古代国司館と家康御殿」	古代の国司館と家康造営の御殿をはじめ、最新の発掘成果を紹介する展示会	無料	22,284
平成22年 4月1日～ 5月5日(31日間) 平成22年 5月15日～ 6月20日(31日間) 平成22年 7月3日～ 9月5日(62日間) 平成22年 9月18日～ 11月28日(59日間) 平成22年12月11日～ 平成23年 3月31日(91日間) (企画展示室)	「企画展」	* 川に翔ぶ、森に翔ぶ ～多摩川中流域の野鳥 * 柄鏡50選 ～大室政右コレクション① * 蓮の画帳 ～大賀博士の遺品から * むかしの看板 * 梅にウグイス? ～郷土の森園内の野鳥	無料	2,467 2,207 5,056 6,153 7,190
平成22年 4月24日～ 5月13日(18日間) 平成22年 7月17日～ 9月9日(52日間) 平成22年12月18日～ 平成23年 1月13日(18日間) 平成23年 2月5日～ 3月17日(40日間) (復元建築物など)	「歳時記展」	* 五月人形の展示 * むかしの夏のくらし * 神酒口 * ひな人形の展示		—

3. 天文事業

(1) プラネタリウム番組制作

番組名	種類	備考
「さいごの恐竜ティラン」	一般用	夏番組
「サーチ・フォー・ライフ」	一般用	秋番組
「FURUSATO」	一般用	冬番組
「いきものがたり」	一般用	春番組

(2) 移動天文観望会

開催数	参加者数	内容
31回	5,424人	移動天文観測車「ベガサスⅡ」による移動観望会を市内21回、市外10回開催した。

4. 資料調査研究

「武蔵国府や宿場町として、特色をもつ府中の歴史、民俗、自然」を基本テーマとした博物館資料に関する調査研究を実施した。

- (1) 古代中世武蔵国府に関する研究
- (2) 近世府中宿に関する研究
- (3) 府中市の自然調査
- (4) 府中市内民俗調査

5. 施設・事業の管理運営

件名	概要	期間
管理運営業務委託	郷土の森博物館の施設及び設備等の保守、清掃等維持管理、発券・受付・広報宣伝ほか、総合管理運営業務委託	平成22年 4月 1日) 平成23年 3月31日
地域文化振興事業委託	博物館資料の収集・保管・調査研究に関すること（博物館資料調査研究事業）、プラネタリウムのソフト制作・運営に関すること（プラネタリウム運営事業）、移動天文観測車の運営に関すること（天文普及事業）	平成22年 4月 1日) 平成23年 3月31日
郷土の森博物館自主事業	(財) 府中文化振興財団郷土の森博物館自主事業に対する補助（展示会事業、出版事業、講座体験学習事業、公演・園内事業、共催・後援事業、協力事業）	平成22年 4月 1日) 平成23年 3月31日

6. 郷土の森博物館の整備

件名	概要	期間
郷土の森博物館玄関雨樋改修工事	老朽化した雨樋の改修工事	平成22年12月 1日) 平成23年 1月28日
東京都指定有形文化財 旧三岡家長屋門屋根修理工事	屋根損傷部分の解体、差し茅、大棟の補修	平成22年11月17日) 平成23年 1月31日

7. 出版普及活動

表 題	形 状	ページ数	部 数
		ページ	部
「発掘！府中の遺跡」パンフレット	A4	8	700
ブックレット13「お稲荷さんの世界」	A5	80	2,200
博物館紀要第24号	A4	136	700
武蔵府中郷土かるた	箱入り	—	2,550
古文書目録第14集	A4	39	700
あるむぜお（機関誌）（年4回発行）	A4	各8・10	延べ10,000

8. 郷土の森博物館利用状況

開館日数 306日（プラネタリウム 295日）

（単位：人）

区 分	有 料		減 免 （身障者等）	4歳未満	計	日平均	月平均	
	一 般	団 体						
博 物 館 入 館 者	大 人	159,760	6,618	44,966	—	211,344	690.7	17,612.0
	子 供	28,091	20,322	28,374	25,791	102,578	335.2	8,548.2
	小 計	187,851	26,940	73,340	25,791	313,922	1,025.9	26,160.2
プ ラ ネ タ リ ウ ム 観 覧 者	大 人	36,100	2,146	5,844	—	44,090	149.5	3,674.2
	子 供	13,912	9,537	5,144	0	28,593	96.9	2,382.8
	小 計	50,012	11,683	10,988	0	72,683	246.4	6,056.9
合 計	237,863	38,623	84,328	25,791	386,605	—	—	

生涯学習スポーツ課

《原水爆禁止運動補助金に関する事項》

市内で活動する2つの原水爆禁止運動団体に対し、補助金を交付した。

《生涯学習審議会委員に関する事項》

審議会 8回

職名	氏名
会長	芝 喜久子
副会長	比留間 一磨
委員	加藤 佑子 西勝 義恵 坂本 明美 澤井 幸子
	設楽 厚子 白井 紀子 鈴木 映子 寺谷 弘 壬
	奈良 覚 野本 京子 平形 芳郎 三宅 昭
	山内 啓司

《全市的公民館事業に関する事項》

年月日	講座名	講師名	回数	延べ出席者数
平成22年 4月18日)	障害者成人教室 あすなる学級	花岡 次代 ほか	18	1,121
平成23年 3月 6日				
平成22年 7月10日)	家庭教育学級	森 あすか 鈴木 由美子 野田 友子	8	144
平成23年 3月 5日				
平成22年 6月24日)	家庭教育学級 (小・中学校保護者対象)	金子 由起子 青沼 千恵子 新木 啓介 ほか	42	2,212
平成23年 2月25日				
平成22年 5月 8日	憲法講演会	磯谷 文明	1	55
平成22年 5月12日)	P T A 研修会	外山 由紀代 ほか	5	1,560
平成22年11月18日				
合 計			74	5,092

《地区公民館事業に関する事項》

(担当 市民生活部市民活動支援課)

公民館名		事業数	回数	延べ参加数
		回	回	人
中 央 地区公民館		3	3	159
白 糸 台 "		4	6	210
西 府 台 "		6	8	362
武 蔵 台 "		5	6	237
新 町 町 "		3	3	280
住 吉 町 "		7	9	590
是 政 町 "		4	7	267
紅 葉 丘 "		6	9	294
押 立 町 "		10	18	268
四 谷 町 "		4	5	280
片 町 "		3	3	159
合 計		55	77	3,106

《ふちゅうカレッジ出前講座に関する事項》

メニュー数(担当課)	実施件数	受講者数
58講座(29課)	24件	617人

《社会教育関係団体届出に関する事項》

平成23年3月31日現在 (単位:団体)

分 類	団 体 数	分 類	団 体 数
文 芸	33	生 活 文 化	103
美 術 ・ 工 芸	213	人 文 ・ 自 然 科 学	86
音 楽	227	ス ポ ー ツ	514
舞 踊 ・ 演 劇	193	団 体 活 動 ・ そ の 他	71
語 学	53	合 計	1,493

《生涯学習リーダーバンク登録に関する事項》

平成23年3月31日現在 (単位:人)

分 類	人 数	分 類	人 数
文 芸	2	生 活 文 化	20
音 楽	4	技 術 ・ 教 育 ・ 社 会	10
舞 踊 ・ 演 劇	11	健 康	5
美 術 ・ 工 芸	12	そ の 他	0
語 学	8	合 計	72

《社会教育関係団体等奨励に関する事項》

1. 後援 28件
2. 大型・中型バスの貸出し

貸出し台数	
大型	中型
129台	2台

《社会教育事業（委託）に関する事項》

- 心身障害児童・生徒地域活動事業（府中地区学校五日制連絡会）
家庭教育学級（府中市立小中学校PTA連合会）

《平和啓発事業に関する事項》

1. 平和子どもバスツアー

月 日	内 容	会 場
平成22年 7月22日	バスで行く平和関係施設の見学会	・川崎市平和館 ・環境エネルギー館

2. 平和展

月 日	事 項	内 容	会 場
平成22年 8月12日 ） 平成22年 8月15日	展示	東京空襲資料展（東京都所蔵被災品）	ルミエール府中 第1・2会議室
平成22年 8月20日 ） 平成22年 8月31日	展示	「原爆と人間」パネル展 （生涯学習スポーツ課所蔵）	生涯学習センター アトリウム

3. 平和講演会・映画会

月 日	事 項	内 容	会 場
平成22年 8月21日	朗読 映画	子どもたちによる詩の朗読、映画「ラストゲーム～最後の早慶戦」、映画監督による講話	府中グリーンプラザ けやきホール

4. 2011平和コンサート

月 日	内 容 ・ 演 奏 者	会 場
平成23年 3月20日	東日本大震災発生に伴う影響により中止	—

《ふちゅうカレッジ100単位修得事業に関する事項》

登録者数	対象講座
82人	190講座

《生涯学習フェスティバルに関する事項》

会 期			出展・入場・参加等
平成22年 9月10日) 平成22年 9月12日 (3日間)	市民作品展		出展 400点 (400人) (入場1,671人)
	市民発表会		発表 21団体 (289人) (入場2,795人)
	サウンドフェスティバル		発表 12団体 (45人) (入場 1,410人)
	講 演 会	特別講演会	参加 206 人
	イ ベ ント	お話し会	参加 74 人
		子どもサイエンス	参加 2,075 人
メガネなし立体テレビ		参加 685 人	
新体力測定・元気度チェック		参加 131 人	
ニューススポーツ体験		参加 174 人	
ワー ク シ ョ ッ プ	模擬店コーナー	参加 937 人	
	(一般)	参加 650 人	
	パッチワーク、木版リトグラフ シルクスクリーン 銅版画、茶道 ほか (ボランティア)	参加 534 人	
	学習相談、パソコンふれあい広場 ビデオ上映会 陶芸、カラープリント		
延べ参加者・入場者数			12,076 人

《学習事業に関する事項》

年 月 日	講 座 名	講 師 名	回 数	延べ出席者数 人
平成22年 5月12日) 平成23年 3月30日	教養セミナー (社会コース) けやき寿学園 ほか6事業	童門 冬二 ほか	回 39	6,174
平成22年 5月11日) 平成22年 7月13日	教養セミナー (文学コース) 万葉集を読む	針原 孝之	8	1,058
平成23年 1月14日) 平成23年 3月11日	教養セミナー (歴史コース) 日本古代史 ほか1事業	遠山 美都男 ほか	16	3,249
平成23年 2月 1日) 平成23年 2月22日	教養セミナー (科学コース) やさしい数理科学談話	本田 成親	4	142
平成22年 5月31日) 平成22年11月13日	教養セミナー (芸術コース) クラシック音楽講座 ほか4事業	池上 亘 ほか	21	3,032
平成22年 5月 7日) 平成22年12月 3日	実技セミナー (語学コース) はじめよう!ハングル会話 ほか4事業	星 文子 ほか	54	828
平成22年 5月10日) 平成22年10月15日	実技セミナー (習字コース) はじめよう!筆ペン字 ほか1事業	佐藤 順子	10	183
平成22年 5月14日) 平成22年 6月11日	実技セミナー (造形コース) 陶芸入門	高木 信之	8	131

(つづき)

年 月 日	講 座 名	講 師 名	回 数	延べ出席者数
平成22年 5月10日 ＼ 平成23年 2月21日	実技セミナー (パソコンコース) WORD入門 ほか28事業	シルバー 人材センター ほか	104	1,733
平成22年 5月10日 ＼ 平成23年 3月11日	実技セミナー (絵画コース) パステル画入門 ほか4事業	柳 由美子 ほか	40	652
平成22年10月 1日 ＼ 平成23年 3月11日	実技セミナー (表現コース) デジタルカメラ入門 ほか1事業	沼田 一男	14	229
平成22年 5月18日 ＼ 平成22年 6月29日	スポーツセミナー (水泳) はじめてスイミング	遠藤 和隆	7	65
平成22年 5月10日 ＼ 平成23年 2月28日	スポーツセミナー (アクアビクス) アクアビクス教室 ほか3事業	青山 千恵美 ほか	27	645
平成22年 5月11日 ＼ 平成23年 3月 1日	スポーツセミナー (健康体操) ストレッチヨーガ ほか4事業	青山 千恵美 ほか	40	1,372
平成22年 4月26日 ＼ 平成23年 3月 3日	ボランティア企画講座 あなたにもできる国際貢献 ほか4事業	亀井 慎一 ほか	24	2,045
平成22年10月28日 ＼ 平成23年 3月31日	市民企画講座 ことばの不思議と面白さ ほか3事業	寺田 正義 ほか	17	982
平成22年 7月16日 ＼ 平成22年 8月 6日	陶芸体験教室	陶芸ボランティア	4	69
合計	80講座		437	22,589

《学習活動支援に関する事項》

年 月 日	講 座 名	講 師 名	回 数	延べ出席者数
平成22年10月 9日 ＼ 平成23年 1月29日	生涯学習サポーター養成講座 ほか3事業	小林 茂 ほか	19	447
合計	4講座		19	447

《衛星通信事業 (エル・ネット) に関する事項》

開 催 期 間	講座数	受講者数	開 設 箇 所	内 容
平成22年 4月 1日 ＼ 平成23年 3月31日	67回	530人	生涯学習センター	地域の特色ある事業として、 エル・ネットを活用した大学 公開講座を実施する

《在宅学習ビデオに関する事項》

作 品 名		貸 出 し	貸 出 数
17講座	北欧の歴史と文化 ほか16講座	17講座	2本

《その他に関する事項》

年 月 日	事 業 名	回 数	延べ参加人数
平成22年 6月 5日～平成23年 2月 6日	パソコンふれあい広場	4 回	84 人
平成22年 8月 1日	親子パソコン講座	1	73
合 計		5	157

年 月 日	事 業 名	回 数	台 数
平成22年 5月10日～平成22年 5月11日	16mm映写機検定	2	54

《生涯学習センターの利用に関する事項》

1. 学習施設利用状況

施 設 名	使用可能 日 数	使 用 日 率		使用可能 単 位	稼 働 率		利用人数
		使用日数	率		使用単位	率	
	日	日	%			%	人
講堂	317	124	39.1	933	146	15.6	21,373
研修室(6室)	1,902	1,546	81.3	5,598	2,864	51.2	42,982
語学室	317	126	39.7	933	147	15.8	1,616
パソコン学習室	317	151	47.6	933	222	23.8	3,233
工房(2室)	634	536	84.6	1,866	1,038	55.6	11,755
版画室	317	248	78.2	933	399	42.8	3,979
美術室	317	260	82.0	933	463	49.6	5,175
工作機器室	317	52	16.4	933	59	6.3	443
保育室	317	164	51.7	933	176	18.9	2,231
和室(2室)	634	519	81.9	1,866	906	48.6	8,097
音楽室(3室)	951	933	98.1	2,799	2,519	90.0	29,630
スタジオ	317	311	98.1	933	825	88.4	13,661
小ホール	317	314	99.1	933	877	94.0	24,905
計	6,974	5,284	75.8	20,526	10,641	51.8	169,080
自習室	—	—	—	—	—	—	4,165
合 計							173,245

2. 体育施設利用状況

施設名	使用可能 日数	利用 人数	一日 平均	内 訳
体育室	315	26,750	84.9	大人 4,758人、子供 1,958人 団体 18,313人 (1,325件)、主催事業 1,721人 (54回)
温水プール	304	74,285	244.4	大人 43,905人、高校生 1,524人、子供 18,260人 団体 6,592人 (467件)、主催事業 743人 (35回) 減免使用 3,261人
トレーニング室	315	38,409	121.9	大人 37,482人、減免 927人
合 計		139,444	451.2	

3. 宿泊施設利用状況

使用可能 日数	使用可能 室数	稼働率		宿泊人数	内 訳	
		使用室数	率		市内	市外
288	3,456	816	23.6	2,983	1,746 (58.5%)	1,237 (41.5%)

4. その他の施設利用状況

施設名	利用人数 (人)
図書館	39,843
読書室	12,409
視察・見学 イベント	343
合 計	1,721
	54,316

《体育指導委員に関する事項》

1. 委員名簿

	氏 名	所 属	担 当地 区
1	安藤 美江	研修部	住吉
2	五日市 久子	事業部	紅葉丘
3	岩崎 雅子	研修部	押立
4	大竹 ひとみ	研修部	片町
5	加藤 直司	研修部	白糸台
6	小島 由美子	事業部	紅葉丘
7	島中 雅人	研修部	新住町
8	清水 文衛	事業部	住吉
9	鈴木 けい子	研修部	是政
10	鈴木 与一	研修部	中央
11	須藤 靖子	総務部	四谷
12	瀬戸口 幸則	事業部	四谷
13	高野 博美	事業部	西府
14	西川 裕美	総務部	武蔵台
15	平戸 浩二	事業部	西府
16	深津 康人	事業部	是政
17	本村 良子	事業部	白糸台
18	山田 登志郎	総務部	新町
19	山本 道雄	総務部	武蔵台
20	吉松 久美子	総務部	中央

2. 会議等開催状況

会議名	回数
定例会	10
常任委員会	10
研修部会	5
総務部会	5
事業部会	6

《社会体育指導者育成事業に関する事項》

事業名	事業数	回数	参加者数
体育指導委員内部研修会	1	1	16
コムスポリーダー登録講習会	1	1	2
府中コムスポ協力者研修会	1	1	40
市民スポーツ公開講座	1	1	24
合計	4	4	82

《スポーツの生活化推進事業に関する事項》

事業名	事業数	回数	派遣者数
指導者派遣事業	11	14	42
健康体操出前指導	1	2	2
合計	12	16	44

《社会体育奨励事業に関する事項》

事業名	事業数	回数	参加者数
都民体育大会	3	3	433
東京都市町村総合体育大会	1	1	256
都民生涯スポーツ大会	1	1	133
都民スポレクふれあい大会	1	1	80
スポーツ体験講習会	13	15	496
スポーツ団体指導者講習会	8	8	395
合計	27	29	1,793

《市民スポーツ教室事業に関する事項》

教室名	事業数	日数	参加者数
ウォーキング教室	1	1	21
ジュニア陸上競技教室	1	3	106
ドッジボール教室	1	1	70
ニュースポーツ体験教室	1	1	117
合計	4	6	314

《市民体育大会に関する事項》

事業名	期 日	会 場	延べ参加者数 (人)
夏季大会	平成22年 8月29日	府中市民総合プール	1,039
秋季大会	平成22年 9月19日～11月 7日	市内各スポーツ施設	17,127
冬季大会	平成23年 1月15日・16日	北志賀高原よませ温泉スキー場	198
合 計		3事業	18,364

《スポーツ大会に関する事項》

事業名	事業数	参加者数
	事業	人
ジュニアスポーツ大会	6	4,328
壮年ソフトボール大会	1	152
府中駅伝競走大会	1	1,140
シニアスポーツ大会還暦軟式野球競技	1	155
合 計	9	5,775

《レクリエーション事業に関する事項》

事業名	事業数	延べ参加数
	事業	人
市民スポーツ・レクリエーションフェスティバル	1	3,330
インディアカ大会	1	144
ラリーテニス大会	1	82
四半的弓道の集い	1	71
市民グラウンドゴルフ親善大会	1	97
みんなのスポーツday	1	2,004
ボールふれあいフェスタ	1	1,900
合 計	7	7,628

《学校開放運営事業に関する事項》

夜間開放利用クラブの状況

1. 体育館

開放校数	クラブ数	種目数	延べ開放日数	延べ利用者数 (人)
32	249	17	9,562	148,446

2. 校庭

開放校数	クラブ数	種目数	延べ開放日数	延べ利用者数 (人)
4	21	4	659	19,789

《総合体育館スポーツ活動運営事業に関する事項》

事業名	事業数	回数	延べ参加者数
	事業	回	人
ジュニアスポーツ教室	9	214	4,173
幼児体育	1	30	484
女性教室	2	141	4,831
高齢者教室	1	104	3,541
ストレッチ&エンジョイスports	1	25	283
ホリデースポーツ	1	24	536
シェイプアップ教室(夏季限定)	1	10	228
一般公開指導教室	3	37	352
合計	19	585	14,428

《地域体育館スポーツ活動運営事業に関する事項》

1. 自主事業

施設名	事業数	回数	延べ参加者数
	事業	回	人
白糸台体育館	6	185	7,527
押立体育館	5	159	8,056
栄町体育館	5	186	7,840
日吉体育館	3	108	4,858
本宿体育館	5	180	10,710
四谷体育館	5	131	6,535
朝日体育館	1	26	616
合計	30	975	46,142

2. 指導者付き一般公開事業

事業名	事業数	回数	延べ参加者数
	事業	回	人
地域体育館6館	11	427	9,018

3. 夏休み指導者付き一般公開事業

事業名	事業数	回数	延べ参加者数
	事業	回	人
地域体育館6館	6	18	616

4. 運営協議会委託事業

事業名	事業数	回数	延べ参加者数
	事業	回	人
レクリエーションのつどい	5	5	1,080

《体育関係団体主催事業(補助事業)に関する事項》

実施団体数	延べ参加者数
28団体	13,795人

《ジュニアスポーツ活動事業（補助事業）に関する事項》

実施団体数	延べ参加者数
91団体	3,891人

《全国大会等出場補助事業に関する事項》

大会名	出場団体数等	出場者数 人
全国大会	個人4人	4
関東大会	4団体	67
合計	4団体、個人4人	71

《国民体育大会運営準備事業に関する事項》

事業名	事業数	回数	参加者数 人
スポーツ祭東京2013府中市実行委員会第1回定期総会	1	1	86
ゆめ半島千葉国体2010視察	1	3	128
合計	2	4	214

図 書 館

《図書・視聴覚資料の利用に関する事項》

1. 図書及び視聴覚資料貸出数

(単位：冊、点)

区 分	図 書			視 聴 覚							貸出数 合 計
	一 般	児 童	合 計	他 外	C D	DVD	ビ デ オ	レ ー ザ ー デ ィ ス ク	録 音 図 書	合 計	
中央	924,840	305,795	1,230,635	1,535	211,195	120,794	30,513	2,414	173	366,624	1,597,259
白糸台	89,963	48,911	138,874	193	2,361	1,525	187	0	0	4,266	143,140
西府	41,393	30,067	71,460	30	937	528	75	0	0	1,570	73,030
武蔵台	61,807	30,833	92,640	42	1,792	619	130	0	0	2,583	95,223
新町	42,465	22,801	65,266	14	555	562	63	0	0	1,194	66,460
住吉	74,984	51,226	126,210	60	2,786	1,032	145	0	0	4,023	130,233
是政	58,608	35,658	94,266	79	639	395	61	0	93	1,267	95,533
紅葉丘	54,355	36,091	90,446	35	1,414	558	80	0	0	2,087	92,533
押立	22,882	14,517	37,399	21	1,508	516	221	0	0	2,266	39,665
四谷	29,373	27,885	57,258	44	696	688	70	0	0	1,498	58,756
片町	56,661	31,210	87,871	53	1,472	800	95	0	0	2,420	90,291
宮町	9,538	1,227	10,765	5	653	351	29	0	0	1,038	11,803
生涯学習 センター	75,403	38,773	114,176	14	769	456	55	0	0	1,294	115,470
合 計	1,542,272	674,994	2,217,266	2,125	226,777	128,824	31,724	2,414	266	392,130	2,609,396

2. 視聴覚資料鑑賞席の利用回数

(単位：回)

カセットテープ	C D	DVD	ビデオテープ	レーザーディスク	合 計
26	1,665	6,101	6,036	2,414	16,242

3. 貸出登録者数 (平成23年3月31日現在)

(単位：人)

区 分	一 般	児 童	合 計
中 央	81,461	12,116	93,577
白 糸 台	6,879	1,433	8,312
西 府 台	3,128	885	4,013
武 蔵 台	4,478	987	5,465
新 町 町	3,185	744	3,929
住 吉 吉	5,280	1,311	6,591
是 政 政	3,695	1,005	4,700
紅 葉 丘	3,902	948	4,850
押 立 立	2,828	950	3,778
四 谷 谷	1,478	482	1,960
片 町 町	4,241	978	5,219
宮 町 町	3,946	841	4,787
生涯学習センター	10,335	1,708	12,043
合 計	134,836	24,388	159,224

《蔵書に関する事項》

1. 蔵書数 (平成23年3月31日現在)

(単位:冊)

区	分	一 般	児 童	合 計
中	央	698,329	131,716	830,045
白	糸	30,660	22,751	53,411
西	府	29,916	19,430	49,346
武	蔵	33,074	17,176	50,250
新	町	29,584	16,983	46,567
住	吉	34,152	16,935	51,087
是	政	28,151	18,792	46,943
紅	葉	27,290	17,109	44,399
押	立	6,403	6,203	12,606
四	谷	16,547	13,295	29,842
片	町	21,857	15,387	37,244
宮	町	16,545	15,116	31,661
生涯学習センター		35,184	13,677	48,861
合	計	1,007,692	324,570	1,332,262

2. 視聴覚資料の所蔵数 (平成23年3月31日現在)

(単位:点)

カセットテープ	C D	DVD	ビデオテープ	レーザーディスク	録音図書	合 計
8,536	42,025	5,734	13,890	3,222	767	74,174

3. マイクロフィルムの所蔵数 (平成23年3月31日現在)

3,987本

《人口1人当たりの比率に関する事項》

実績比率 (人口:平成23年4月1日現在)

(1) 人口1人当たり図書・視聴覚資料貸出数

$$\frac{\text{貸出資料数}}{\text{人口}} = \frac{2,609,396}{251,037} = 10.4 \text{ 点}$$

(2) 貸出登録率

$$\frac{\text{登録者数}}{\text{人口}} = \frac{159,224}{251,037} = 63.4 \%$$

(3) 登録者1人当たり図書・視聴覚資料貸出数

$$\frac{\text{貸出資料数}}{\text{登録者数}} = \frac{2,609,396}{159,224} = 16.4 \text{ 点}$$

(4) 人口1人当たり蔵書冊数

$$\frac{\text{蔵書冊数}}{\text{人口}} = \frac{1,332,262}{251,037} = 5.3 \text{ 冊}$$

注. 小数点以下第2位を四捨五入

《リクエストサービスに関する事項》

1. 図書資料分

(単位：件)

区	分	図 書	雑 誌	合 計
中	央	47,626	3,547	51,173
白	糸 台	9,071	756	9,827
西	府	3,266	219	3,485
武	蔵 台	4,732	432	5,164
新	町	3,014	388	3,402
住	吉	7,470	502	7,972
是	政	4,445	574	5,019
紅	葉 丘	5,441	775	6,216
押	立	5,073	504	5,577
四	谷	4,536	479	5,015
片	町	4,212	368	4,580
宮	町	1,836	241	2,077
生涯学習センター		6,542	440	6,982
W E B ・ 携 帯		269,084	23,749	292,833
合 計		376,348	32,974	409,322

2. 視聴覚資料分

(単位：件)

区	分	合 計
中	央	5,819
白	糸 台	734
西	府	211
武	蔵 台	450
新	町	259
住	吉	577
是	政	296
紅	葉 丘	280
押	立	450
四	谷	393
片	町	422
宮	町	293
生涯学習センター		246
W E B ・ 携 帯		39,323
合 計		49,753

《年間行事に関する事項》

(単位：人)

年月日	会場	行事名	講師	参加人員
平成22年 4月25日	中央図書館	子ども読書の日虹のおはなし会	ボランティアほか	26
平成22年 4月15日～11月26日 全12回	府中市美術館 ほか	絵本だいすきおはなしキャラバン	ボランティアほか	延べ231
平成22年 6月 4日～ 7月 2日 全 4回	市民会館	読み聞かせ講習会	竹中淑子ほか	延べ66
平成22年 8月 4日	市民会館	レファレンス講座 「ゴーヤをかんさつしてみよう」	荻原勲	30
平成22年 8月 6日	市民会館	レファレンス講座 「プランター栽培に活かす植物の知恵」	荻原勲	22
平成22年 8月11日	白糸台図書館	科学あそび	図書館職員	44
平成22年10月 1～22日	心身障害者 福祉センター	布絵本・さわる絵本の展示	—	—
平成22年5月17日、7月26日、10月18日・ 29日、11月 2日・29日、12月20日、 平成23年3月1日	市民会館 中央図書館	おはなしボランティア ステップアップ講座	泰羅雅登ほか	延べ226
平成22年10月20日	白糸台文化 センター	お月見の集いおはなし会	図書館職員	63
平成22年 9月 9日・10日	市民会館	デージー図書作成 初級講座	森田聡子ほか	延べ18
平成22年10月 9日	市民会館	デージー雑誌 編集講座	森田聡子ほか	12
平成22年10月31日	市民会館	科学遊び「紫外線てなんだろう」	坂口美佳子	42
平成22年11月10日	市民会館	図書館講座「おもしろ和算」1	佐藤健一	35
平成22年12月15日	市民会館	図書館講座「おもしろ和算」2	佐藤健一	37
平成23年 1月26日	市民会館	図書館講座 「民俗学者宮本常一と府中の文化」	佐藤智敬	37
平成23年 1月26日・ 2月9日	市民会館	音訳ボランティアステップアップ講座	遠藤美枝子	延べ25
平成23年 2月 3日	市民会館	図書館講座 作品を生むこと、作品が生むこと	菱山裕子	15

《定期的な行事に関する事項》

おはなし会（おはなしの森）

開催日	会場	講師	開催回数	参加人員
毎週木曜日、毎月第2土曜日	中央図書館	職員	58回	860人
毎月第2・3・4水曜日	地区図書館	職員	125	1,109
合計			183	1,969

おはなし会（ちいさい子のためのおはなし会）

開催日	会場	講師	開催回数	参加人員
毎月第2・4木曜日	中央図書館	職員	22回	633人
毎月第2・3・4水曜日	地区図書館	職員	125	1,563
合計			147	2,196

赤ちゃん絵本文庫

実施場所	登録者数	貸出者数	実施回数	貸出冊数
保健センター	917人	205人	35回	639冊

《除籍図書のリサイクルに関する事項》

年 月 日	会 場	入場者 人	持帰り冊数 冊	内 容
年12回実施(月1回)	中 央 図 書 館	1,146	6,424	雑誌
年7回実施 (5・7・10・11・12・1・2月)	中 央 図 書 館	1,178	3,901	図書
平成22年 7月 3日～18日の間	各 地 区 図 書 館	1,852	8,136	雑誌
平成22年10月 5日～10月31日の間	各 地 区 図 書 館 (押立を除く)	2,642	10,044	図書
合 計		6,818	28,505	

注. その他学校・学童クラブ等市内施設に1,657冊提供した。

美 術 館

《美術館運営協議会に関する事項》

定例会 2回

職 名	氏 名
会 長	中 林 和 雄
副会長	藤 原 美 江 小野澤 せつ子 (任期～平成22年8月31日)
委 員	上 岡 愛 正 鈴木 清 宝 木 範 義 田 中 通 孝
	宮 本 博 (以上5人の任期～平成22年8月31日)
	赤 松 香久子 大 西 雅 子 薩 摩 雅 登 高 橋 純一郎
	田 中 優美子 那 須 雅 美 平 原 保 松 浦 寿 夫
	横 山 貫 治 吉 澤 良 保

《美術品収集選定委員会に関する事項》

定例会 1回

職 名	氏 名
委員 長	坂 本 満
副委員 長	樋 田 豊次郎
委 員	松 本 透 (任期～平成22年10月31日)
	草 薙 奈津子 薩 摩 雅 登 塩 田 純 一 田 中 淳

《展覧会に関する事項》

展 覧 会 名	開催日数	入場者数	内有料
	日間	人	人
歌川国芳	33	21,558	18,480
ノーマン・ロックウェル	47	24,559	19,713
ミマクル・ミラクル	44	7,860	3,828
バルビゾンからの贈りもの	56	21,793	11,815
アートサイト府中2010	76	4,799	2,490
江戸の人物画	6	608	483
常設展	262	82,191	57,782
合 計		163,368	114,591

《美術作品等購入に関する事項》

1. 購入作品 1点
2. 寄贈作品 3点

《美術普及事業等に関する事項》

1. 公開制作

作家名	題名	期間
長谷川 繁	”モチーフ”って何!?	平成22年 4月10日～平成22年 7月11日
小沢 剛	できるかな2010	平成22年 7月17日～平成22年11月23日
利部 志穂	返る 見る	平成22年12月 2日～平成23年 3月 6日
合 計		3事業 3回

2. ミュージアムコンサート

内 容	実施日	参加人数
クリスマスミュージアムライブ 「いきるちから」	平成22年12月18日	150人
合 計	1事業 2回	150人

3. ワークショップ

名 称	講 師	期間	参加人数
		日間	人
にじいろの部屋へいらっしゃい	池田光宏 (美術家) 小木曾瑞枝 (美術家)	1	39
おとなりさん どなたさん	池田光宏 (美術家) 小木曾瑞枝 (美術家)	1	26
府中市美術館オリジナルカードをつくろう	阿部奈津加 (紙模型・紙クラフト専門)	2	297
Happy Ball Tree Christmas	NPO法人アートプロジェクトTAMA	6	278
鉛筆をいかす	木下晋 (画家)	2	20
ふわふわ あーと	府中市立小中学校図工美術教諭	1	50
自然の中のアートを探そう!	西田賢司 (探検昆虫学者)	1	26
みんなのできるかな2010	小沢剛 (アーティスト)	8	453
時間を積んで、あそぼう!	利部志穂 (美術家)	1	10
合 計	9事業 22回	23	1,199

4. 講座

演 題	講 師	実施日	参加人数
生きづらい時代の切り札としてのアート	当館学芸員	平成23年 2月27日	29人
合 計	1事業 1回		29

5. ギャラリートーク

名 称	講 師	回 数	参加人数
金ようミマクル・ツアー	当館学芸員	7回	157人
合 計	1事業 7回		157人

6. 関連事業

内 容	回 数	参加人数
企画展関連事業	23事業 35回	39,126人
公開制作関連事業	8事業 8回	351人
ティーンズスタジオ	20事業 20回	2,329人
美術鑑賞教室	—	小学生 2,243 (引率者含)
”	—	中学生 1,541
実習・研修	17事業 22回	2,946人
合 計	68事業 85回	48,536人

7. ボランティア活動

内 容	回 数	参加人数
ティーンズスタジオ、ワークショップ	37	112
広報宣伝・美術館案内等	78	606
合 計	115	718

《市民ギャラリーの利用に関する事項》

使用可能単位	50単位	
使用単位	41単位	使用率82.0%
使用可能日数	292日	
使用日数	221日	使用日率75.7%
入場者数	26,892人	

福 祉 保 健 部

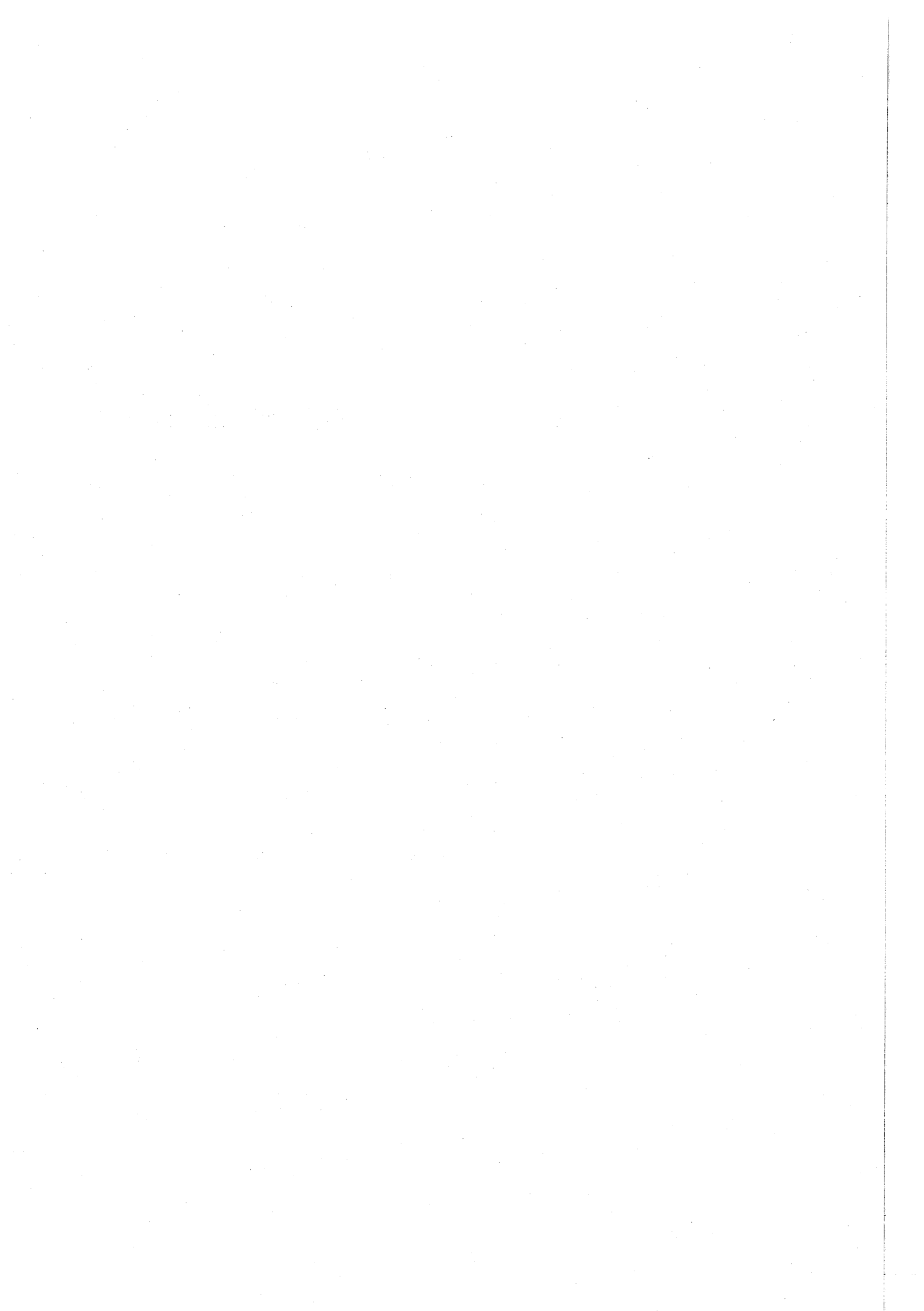

地域福祉推進課

《民生委員・児童委員に関する事項》

1. 民生委員・児童委員定数 173人

2. 民生委員・児童委員活動状況

内容別相談・支援

(単位：件)

相談・支援内容	件数	相談・支援内容	件数
在宅福祉	740	仕事	39
介護保険	189	家族関係	241
健康・保健医療	453	住居	122
子育て・母子保健	270	生活環境	303
子どもの地域生活	354	日常的な支援	906
子どもの教育・学校生活	296	その他	1,126
生活費	204		
年金・保険	44	合計	5,287

《民生・児童委員協力員に関する事項》

1. 22年度民生・児童委員協力員委嘱者人数 11人

4月1日付委嘱…11名

2. 民生委員・児童委員に対する協力活動の状況

(単位：件)

協力分野	件数
高齢者支援に関する協力	220
障害者支援に関する協力	24
子育て支援に関する協力	132
災害時支援に関する協力	5
その他、民生委員児童委員協議会に関する協力など	164
合計	545

《一般福祉に関する事項》

戦没者遺族等の援護

(単位：件)

種類	件数
旧軍人、軍属の恩給受付	0
〃 遺族援護	6
合計	6

《中国残留邦人等支援に関する事項》

1. 支援給付世帯及び人員

平成23年3月31日現在 14世帯 20人

2. 給付の開始廃止状況

開始 0世帯 廃止 0世帯

3. 給付状況

種 別	延べ世帯	延べ人員	金 額
	世帯	人	円
生活支援給付費	168	244	15,848,316
住宅支援給付費	168	239	3,699,600
介護支援給付費	—	35	81,721
医療支援給付費	—	243	40,067,261
生業支援給付費	—	3	40,368
出産支援給付費	—	0	0
葬祭支援給付費	—	1	199,000
入浴券支給費	—	1	25,200
合 計			59,961,466

4. 医療券発行件数

(単位：枚)

入 院 分	外 来 分	調 剤	訪 問 看 護	合 計
21	633	564	0	1,218

5. 地域生活支援事業実施状況

(単位：回、人)

事 業 名	開催回数	延べ人数
支援ネットワーク事業	5	59

(単位：件)

事 業 名	件 数
自立支援通訳員派遣事業	95
地域生活支援プログラム事業	14

《在日外国人等高齢者・障害者福祉給付金に関する事項》

在日外国人等高齢者・障害者福祉給付金について

種 類	人 数
在日外国人等高齢者福祉給付金	1
在日外国人等障害者福祉給付金	0
合 計	1

《福祉のまちづくりに関する事項》

福祉的環境整備に係る開発行為等の指導について

事前相談・指導		(単位：件)
件名	件数	
開発行為に関する指導実績	32	
中高層建築物等に関する指導実績	53	
建築確認申請に伴う事前相談	50	
合計	135	
件名	件数	
完成時の調査・確認	53	

《保健福祉人材育成センターに関する事項》

1. ホームヘルパー・施設介護職員等養成講習開催状況

講習名	開催回数	人数
訪問介護員養成研修 2級課程	1回	33人
難病患者等ホームヘルパー養成研修	1	44
視覚障害者移動支援従業者養成研修	1	15
精神保健福祉研修	0	0
介護支援専門員研修	0	0
合計	3	92

※精神保健福祉研修及び介護支援専門員研修は、東日本大震災により中止。

2. スキルアップ・定着支援施策について

講習名	開催回数	人数
関係者研修	2回	25人
関係者研修 特別講演会	1	52
フォローアップ研修	2	56
階層別研修(専門研修)	2	67
福祉のしごと 相談・面接会	1	78
合計	8	278

《福祉活動推進に関する事項》

福祉活動を行う団体への助成認定について

件名	件数
申請団体	8件
助成決定団体	7
助成団体	7

《福祉サービス利用者総合支援に関する事項》

判断能力の不十分な高齢者・身体障害者等への相談、成年後見制度利用促進について

相談内容	件数
利用者サポート事業（総合・専門相談）	150
福祉サービス利用支援事業	56
専門相談（ふくし法律相談）	267
苦情の対応（調整）	23
成年後見利用促進事業（相談）	660
合計	1,156

（単位：回、人）

成年後見制度普及・利用促進	開催回数	人数
講演会	1	93

《権利擁護センターふちゅう運営事業に関する事項》

（単位：回、人）

権利擁護センター普及啓発	開催回数	参加者
講演会	3	328
権利擁護センター委員会活動	開催回数	委員
運営委員会	1	7
成年後見制度に係る事例の検討	開催回数	検討件数
事例検討会	7	14
後見人等サポート事業	開催回数	参加者
後見人等支援会議	2	23
相談支援		634件
成年後見等申立て支援	開催回数	参加者
成年後見制度入門講座	6	99
成年後見制度利用者支援	回数	人数
申立等支援	296	57
府中市市民後見人養成事業	1	6

《生活安定応援事業に関する事項》

一定所得以下の方の生活の安定を図るための相談支援（単位：人）

講習名	相談受付件数	施策利用者
就職チャレンジ支援	151	53
生活サポート特別貸付事業	73	11
チャレンジ支援貸付事業（塾代）	895	179
チャレンジ支援貸付事業（受験費用）	393	
その他の支援	46	0
合計	1,558	243

※チャレンジ支援貸付事業施策利用者内訳

塾代と受験費用	129件
塾代のみ	47件
受験費のみ	3件

《住宅手当緊急特別措置事業に関する事項》

住宅手当を支給することにより、住宅及び就労機会の確保に向けた支援

件名	件数
相談受付件数	1,083
支給者	79

生活 援 護 課

《行旅死亡人及び墓地管理に関する事項》

1. 行旅死亡人取扱件数 1件
2. 墓地管理、供養 1回

《生活保護に関する事項》

1. 生活保護世帯及び人員
平成23年3月31日現在 3,211世帯 4,481人
2. 保護の開始廃止状況
開始 707世帯 廃止 380世帯
3. 保護状況

種 別	延 べ 世 帯	延 べ 人 員	金 額
	世帯	人	円
生活扶助費	33,158	59,022	2,733,604,225
住宅扶助費	33,797	—	1,594,408,116
教育扶助費	—	12,064	45,458,489
介護扶助費	—	9,845	144,027,369
医療扶助費	—	110,127	3,184,203,414
生業扶助費	—	5,009	28,031,108
出産扶助費	—	1	178,940
葬祭扶助費	—	129	23,139,814
施設事務費	—	205	33,991,334
自立促進事業費	—	263	8,219,565
健全育成事業費	—	1,085	6,738,500
入浴券支給費	—	177	4,006,800
合 計			7,806,007,674

4. 世帯類型別被保護世帯数 (平成23年3月31日現在) (単位:世帯)

高齢者世帯	母子世帯	傷病者世帯	障害者世帯	その他の世帯	合 計
1,300	279	705	303	613	3,200

(除く停止世帯)

5. 医療券発行件数 (単位:枚)

入 院 分	外 来 分	調 剤	訪 問 看 護	合 計
4,539	75,577	45,395	134	125,645

6. ホームレス巡回相談件数 (単位:枚)

相談件数	施設入所	指導・助言	医療機関	年度末人数
1,318	61	1,269	7	58

高齢者支援課

《高齢者福祉に関する事項》

老人ホーム措置状況

区 分	施設数	入所延べ人員	措置費	本人等負担額
養護老人ホーム	11	821人	158,410,277円	26,884,061円

《福祉の相談に関する事項》

1. 福祉の総合相談窓口利用状況

相談件数 2,518件

2. 包括支援センター・在宅介護支援センター相談窓口利用状況

対 象	実人員	相 談 件 数	
65歳以上	11,035人	39,450件	包括支援センター分 25,424件
			在宅介護支援センター分 14,026件

《高齢者生きがい事業に関する事項》

1. 高齢者ハイキング大会実施状況

対 象	実 施 日	場 所	参加者数
70歳以上	平成22年11月10日	国営武蔵丘陵森林公園	127人

2. 敬老の日記念大会実施状況

対 象	実 施 日	場 所	参加者数	記 念 品	
70歳以上	平成22年 9月20日 (3回)	府中の森芸術 劇場どりーむ ホール	3,786人	感謝状贈呈	
				老人クラブ会長 7年以上	5 人
				老人クラブ活動20年の団体	1 団体
				老人クラブ活動30年の団体	2 団体

3. 在宅高齢者世帯保養事業実施状況

対 象	実 施 日	場 所	参加者総数
70歳以上の 一人暮らし高齢者	平成22年 6月29日 平成22年 7月 8日	諏訪方面	285人

4. 長寿祝い金等支給事業支給状況

種 別	対 象	受給者数	支給総額
祝い品	80歳(傘寿)	1,556人	7,865,580円
	90歳(卒寿)	431人	2,626,945円
	新百歳	30人	831,600円
祝い金	70歳(古希)	2,461人	24,610,000円
	77歳(喜寿)	1,912人	19,120,000円
	88歳(米寿)	558人	11,160,000円
	新百歳	30人	900,000円
	101歳以上 最高齢	40人 2人	2,000,000円 200,000円

5. ことぶき理髪券利用状況

対 象	利用枚数	単 価	支給総額
70歳以上	4,618枚	1,000円	4,618,000円

6. ことぶき美容券利用状況

対 象	利用枚数	単 価	支給総額
70歳以上	14,452枚	700円	10,116,400円

7. 一人暮らし高齢者とボランティアとの集い実施状況

対 象	実 施 日	参加者数	ボランティア数
		人	人
70歳以上	平成22年 7月28日	74	30
	平成22年 7月29日	74	23
	平成22年 7月30日	64	21
	平成22年 7月31日	65	25
	平成22年10月26日	75	23
	平成22年10月27日	80	20
	平成22年10月28日	65	20
	平成22年10月29日	59	24
合 計		556	186

8. 老人クラブ補助金交付状況

区 分	ク ラ ブ 数	会 員 数	補 助 額
		人	円
単 位 ク ラ ブ	95	7,130	35,921,859
連 合 会	1団体	7,130	2,232,000
合 計			38,153,859

9. 老人クラブ研修用バス利用状況

(1) 単位老人クラブ

区 分	大 型 バ ス	計	利用老人クラブ
	台	台	クラブ
日 帰 研 修	13	13	13
宿 泊 研 修	18	18	18
合 計	31	31	31

(2) 地区老連

区 分	大 型 バ ス	計
	台	台
宿 泊 研 修	12	12

10. シルバー人材センター補助金等交付状況

対 象	会 員 数	契 約 金 額	補 助 額	貸 付 金 額
	人	円	円	円
60歳以上	1,916	825,863,365	60,548,000	10,000,000

11. 高齢者等保養施設利用状況

対 象	保 養 施 設 数	延べ利用者数	延べ利用泊数	助 成 額
	か所	人	泊	円
70歳以上	20	1,650	1,954	7,816,000

12. ことぶき入浴事業利用状況 (単位：人)

対 象	実施場所	利 用 者 数					合 計
		菖 蒲 湯	敬老の湯	ゆ ず 湯	初 湯	レモン湯	
65歳以上及び 小学生以下	市内7浴場 (レモン湯は6浴場)	896	861	1,008	815	872	4,452

13. 元気一番まつり実施状況

対 象	実 施 日	場 所	参加者数
65歳以上の市民を 中心とした全市民	平成22年10月16日・17日	府中公園・市民会館	32,000人

《高齢者の援護に関する事項》

1. 高齢者福祉電話利用状況

対 象	区 分	貸与台数
65 歳 以 上	市 貸 与 分	66台

2. 高齢者世帯入浴券支給状況

対 象	実 人 員	延べ支給枚数
浴槽設備の無い 65歳以上のみ世帯	76人	7,954枚

3. 高齢者日常生活用品支給状況

対 象	実 人 員	支 給 品 目	支 給 数
要介護3以上	1,188人	布おむつ貸与	0 枚
		紙おむつ支給	1,650,490 枚
		助 成 金	23,355,371 円

4. 高齢者寝具乾燥事業利用状況

対 象	区 分	実 人 員	延 べ 人 員	金 額
		人	人	
要介護3以上	乾 燥	63	554	831,000
	丸 洗 い	63	207	414,000
合 計		—	761	1,245,000

5. 日常生活用具給付事業利用状況

対 象	品 目	台 数 等	金 額
		台	
おおむね65歳以上の介護 保険「非該当」または、 それに準ずる方。ただ し、電磁調理器は、介護 保険「該当者」も対象と する。	特殊寝台	399	859,700
	移動用バー	161	48,410
	ポータブル便器	34	61,120
	入浴補助用具	16	81,919
	車いす	81	75,400
	車いすクッション	20	5,550
	歩行支援用具	7	1,890
	歩行者	58	39,600
	エアーマットレス	17	18,000
	床ずれ予防マット	46	45,900
	スロープ	0	0
電磁調理器	5	41,475	
合 計	—	1,278,964	

6. ねたきり高齢者理髪事業利用状況

対 象	実 人 員	延 べ 人 員	金 額
65歳以上で要介護3以上の方	330人	2,235人	11,845,500円

7. 在宅ねたきり高齢者介護者慰労金支給状況

対 象	延 べ 人 員	金 額
要介護3以上の方（旧老人福祉手当受給者を含む）と生計同一の介護者	7,244人	36,015,000円

8. 一人暮らし高齢者等緊急通報安全システム機器設置状況

対 象	台 数	金 額
65歳以上	306 (120) 台	10,634,310円

注. () 内は火災安全システムの設置数。

9. はいかい高齢者探索サービス事業利用状況

対 象	台 数	金 額
はいかい高齢者のいる家族	64人	712,656円

10. 高齢者車いす福祉タクシー利用状況

対 象	件 数	金 額
要介護3以上(旧老人福祉手当受給者を含む)	3,983件	13,403,280円

11. 老人性白内障補助眼鏡等費用助成状況

対 象	延べ対象者数	延べ助成件数	金 額
65歳以上	(非課税) 116人	116件	2,211,420円

12. 高齢者在宅サービスセンター等利用状況

対 象	区 分	実 人 員	延 べ 人 員	金 額
		人	人	円
65歳以上	通所介護	975	61,840	310,135,945
	認知症通所介護	152	11,397	69,094,768
	短期入所	418	24,862	112,687,526
	入浴サービス	527	19,890	51,371,800
	通所食事サービス	615	43,607	28,344,550
	食の自立支援事業	895	36,727	48,727,000
	生きがいデイサービス	2	91	313,950
	自立支援短期入所	19	815	9,291,000

13. 外出支援サービス利用状況

対 象	区 分	件 数	金 額
		件	円
65歳以上	福祉施設送迎通院	2,721	2,452,800
	通院移送	79	355,500
合 計		2,800	2,808,300

14. 生活支援ヘルパー利用状況

対 象	延べ人数	延べ回数	延べ時間数	金 額
65歳以上	509人	2,091回	2,789.0時間	5,578,000円

15. 後期高齢者ヘルパー派遣利用状況

対 象	延べ人数	延べ回数	延べ時間数	金 額
75歳以上	87人	419回	456.0時間	1,025,500円

16. 認知症対策事業利用状況

区 分	実人数	延べ人数	延べ時間数・延べ日数	金 額
見守り等支援事業	2人	5人	延べ25.0時間	22,750円
緊急ショートステイ事業	11人	15人	延べ94日	1,576,600円

17. 高齢者医療ショートステイ利用状況

対 象	延べ人数	延べ日数	金 額
65歳以上	97人	723回	8,123,500円

18. 高齢者災害時要援護者把握事業取組状況

区 分	人 数
災害時要援護者名簿登録希望者	6,909人
救急医療情報キット配布希望者	8,732人

19. 高齢者世帯住宅用火災警報器取付等利用状況

対 象	取 付	配 送	合 計
	世帯	世帯	世帯
65歳以上の一人暮らし世帯	89	33	122
65歳以上高齢者のみ世帯	18	14	32

《介護予防の推進に関する事項》

1. 介護予防推進事業利用状況

対 象	参加者数 (実人員)	参加者数 (延べ)
	人	人
介護保険の認定を受けていない65歳以上の方	1,664	18,418

2. 介護予防推進センター利用状況

対 象	教室参加者数 (実人員)	教室参加者数 (延べ)	宿泊施設利用者数	延べ宿泊数
	人	人	人	泊
介護保険の認定を受けていない65歳以上の方	4,688	23,020	332	865

3. 地域デイサービス事業利用状況

対 象	登 録 人 数	延べ利用者数	実 施 回 数
	人	人	人
65 歳 以 上	499	16,506	1,881

4. 特定高齢者把握状況

対 象	基本チェックリスト実施数	生活機能検査受診者数
	人	人
介護保険の認定を受けていない65歳以上の方	25,397	4,334

5. 介護予防講座利用状況

対 象	延べ利用者数	実施回数
概ね65歳以上で介護 予防に関心のある方	6,461	470

《ケアプラン指導研修事業に関する事項》

研 修 名 称	回 数	参加者数(延べ)
ケアプラン指導研修	8	308
医療連携シンポジウム	1	156

《住宅改造費助成に関する事項》

高齢者自立支援住宅改修給付事業費

改 修 の 種 目		件 数	助 成 額
65歳以上	住宅改修予防給付	22	3,236,387
	住宅設備改修給付		
	浴槽改修	87	27,993,013
	流し・洗面台 便所	3 12	396,000 1,144,800
合 計		124	32,770,200

《高齢者住宅に関する事項》

住 宅 名	所 在 地	居 室 数	開 設
八幡町やすらぎ	八幡町 1-14-14	7	平成元年12月
是政やすらぎ	是 政 5- 2- 3	9	平成 2年 3月
押立町やすらぎ	押立町 1- 5-54	9	平成 2年 3月
緑町やすらぎ	緑 町 2-29- 5	14	平成 2年12月
浅間町やすらぎ	浅間町 4- 4- 2	12	平成 3年 2月
紅葉丘やすらぎ	紅葉丘 1-39- 5	10	平成 3年 7月
武蔵台やすらぎ	武蔵台 1-35- 4	9	平成 4年 5月
住吉町やすらぎ	住吉町 4-45- 2	12	平成 5年 3月
住吉町第2やすらぎ	住吉町 3-21-30	9	平成 6年10月
紅葉丘第2やすらぎ	紅葉丘 1-10-23	16	平成 8年 4月
四谷やすらぎ	四 谷 3-29- 8	13	平成 9年 6月
南町やすらぎ	南 町 4-43- 6	16	平成10年11月
合 計		136	
住 宅 名	所 在 地	居 室 数	開 設
都府府中栄町2丁目第2アパート	栄 町 2- 1	16	平成 9年 6月
都府府中南町アパート	南 町 4-40	20	平成11年 2月
合 計		36	

《介護保険適用状況に関する事項》

平成23年3月31日現在

被保険者数	第1号被保険者	第2号被保険者(認定者)
46,327	46,064	263

《保険給付に関する事項》

1. 介護(予防)給付費

(単位:円)

区 分	件 数	金 額
居宅介護サービス		
訪問介護	293,012 回	960,215,826
訪問入浴介護	11,675 回	139,682,461
訪問看護	32,147 回	245,975,691
訪問リハビリテーション	6,004 回	18,130,506
通所介護	134,449 回	986,956,628
通所リハビリテーション	58,490 回	537,894,355
福祉用具貸与	85,412 件	329,882,105
短期入所生活介護	33,237 日	292,496,268
短期入所療養介護	13,341 日	145,250,286
居宅療養管理指導	30,143 回	96,323,336
特定施設入居者生活介護	133,813 日	899,689,320
特定診療費	1 件	630
福祉用具購入	577 件	15,382,601
住宅改修	466 件	43,744,509
居宅介護支援	36,876 人	506,346,482
小 計		5,217,971,004
居宅介護予防サービス		
介護予防訪問介護	7,241 件	118,136,384
介護予防訪問入浴介護	6 回	49,342
介護予防訪問看護	1,511 回	9,967,039
介護予防訪問リハビリテーション	648 回	1,885,360
介護予防通所介護	3,753 件	127,740,943
介護予防通所リハビリテーション	1,429 件	56,178,357
介護予防福祉用具貸与	5,023 件	19,457,244
介護予防短期入所生活介護	342 日	2,137,131
介護予防短期入所療養介護	95 日	895,367
介護予防居宅療養管理指導	2,141 回	6,700,500
介護予防特定施設入居者生活介護	21,644 日	64,448,831
介護予防福祉用具購入	118 件	2,440,665
介護予防住宅改修	220 件	22,685,394
居宅介護予防支援	10,725 人	50,078,806
小 計		482,801,363
施設サービス		
介護老人福祉施設	7,569 人	1,916,942,383
介護老人保健施設	4,917 人	1,325,777,568
介護療養型医療施設	1,505 人	537,285,026
特定診療費等	1,481 件	27,550,548
小 計		3,807,555,525

(つづき)

(単位：円)

区 分	件 数	金 額
地域密着型サービス		
認知症対応型共同生活介護	32,589 日	276,818,553
夜間対応型訪問介護	3,099 回	20,274,392
認知症対応型通所介護	13,538 回	126,605,949
小規模多機能型居宅介護	125 件	24,095,416
介護予防認知症対応型通所介護	59 回	344,211
介護予防小規模多機能居宅介護	51 回	322,636
小 計		448,461,157
高額介護サービス		
高額介護サービス	15,943 件	177,506,478
高額介護予防サービス	186 件	178,393
小 計		177,684,871
高額医療合算介護サービス		
高額医療合算介護サービス	1,099 件	36,590,688
高額医療合算介護予防サービス	54 件	882,024
小 計		37,472,712
特定入所者介護サービス費		
特定入所者介護サービス	11,586 件	302,477,856
特定入所者介護予防サービス	61 件	288,380
小 計		302,766,236
その他		
審査支払手数料	183,520 件	17,434,400
小 計		17,434,400
合 計		10,492,147,268

2. 高額介護サービス費等資金貸付状況

5,000,000円

貸付中	現金残額
0 件 0 円	5,000,000円

《要介護認定に関する事項》

区 分	認 定 件 数 件	有 効 認 定 者 数 人
非 該 当	94	—
要 支 援 1	1,542	1,115
要 支 援 2	1,243	841
要 介 護 1	2,613	1,694
要 介 護 2	1,616	1,272
要 介 護 3	1,145	948
要 介 護 4	997	951
要 介 護 5	1,094	1,055
合 計	10,344	7,876

注. 1) 認定件数は、新規、更新、区分変更を合わせた総件数。

2) 有効認定者数は、平成23年3月31日現在のサービス受給資格者数。

(認定後の資格喪失者を除く)

《制度説明会に関する事項》

説明会名	回数	参加人数	平均参加人数
出張説明会	4回	63人	16人

《介護サービス提供事業者の指導に関する事項》

1. 集団指導実施状況

対象	実施回数	参加事業所
	回	か所
居宅介護支援事業（介護予防含む）	1	63
訪問介護事業（介護予防含む）	2	延べ90
通所介護事業	1	29
入所系介護事業	1	29
認知症対応型共同生活介護	1	4

2. 実地指導実施状況

対象	実施件数
	件
居宅介護支援事業	5
訪問介護事業（介護予防含む）	4
認知症対応型共同生活介護	2

《地域密着型サービス事業者の指定に関する事項》

1. 新規指定状況

区分	市内	市外	指定
	か所	か所	か所
認知症対応型通所介護（介護予防含む）	0	1	1
認知症対応型共同生活介護（介護予防含む）	1	1	2
小規模多機能型居宅介護	1	0	1

2. 更新指定状況

区分	市内	市外	指定
	か所	か所	か所
認知症対応型共同生活介護（介護予防含む）	0	2	2

《介護相談と苦情処理に関する事項》

1. 介護相談窓口利用状況

相談件数	支援件数
1,662件	1,504件

区分	相談件数
事業者相談	1,360件
利用者相談	302件

2. 事故報告処理状況

事故報告 239件

《低所得者利用者負担対策利用状況》

1. 市独自利用料軽減制度

対 象	区 分	軽減割合	延べ件数	金 額	
			件	円	
介護保険 サービス利用者	訪問介護	1/4以内	9,355	8,805,374	
	通所介護		5,679	8,253,359	
	通所リハビリ		2,297	4,041,677	
	短期生活		1,362	2,473,930	
	短期療養		623	1,386,289	
	特養		0	0	
	訪問入浴		669	1,058,533	
	訪問看護		1,487	1,722,015	
	訪問リハビリ		107	82,111	
	居宅療養		207	49,732	
	認知症通所介護		409	922,715	
	夜間訪問介護		351	143,320	
	老人保健施設		21	143,286	
	療養型医療施設		4	38,842	
	過誤調整分				-10,106
	合 計				22,571
事 務 手 数 料				2,524,041	

2. 社会福祉法人等による利用料軽減制度

対象者	14人
軽減割合	1/4
助成金額	611,898円

《高齢者保健福祉・介護保険事業計画推進協議会に関する事項》

区 分	開催回数
高齢者保健福祉計画・介護保険事業計画推進協議会	3回
地域密着型サービス指定関係部会	1

障 害 者 福 祉 課

《障害認定に関する事項》

区 分	認 定 件 数
区 分 6	62
区 分 5	57
区 分 4	59
区 分 3	57
区 分 2	73
区 分 1	26
非 該 当	1
合 計	335

注. 認定件数は、新規、更新、区分変更を合わせた総件数。

《自立支援給付に関する事項》

1. 自立支援介護給付費

区 分	実人数	延 べ
居宅介護 (ホームヘルプ)	307	92,272.5
重度訪問介護	49	257,122.5
行動援護	5	682.5
生活介護	298	56,367
療養介護	1	365
児童デイサービス	65	5,060
短期入所 (ショートステイ)	188	5,023
施設入所支援	103	1,069
共同生活介護 (ケアホーム)	62	687
旧法施設支援	203	1,677

2. 自立支援訓練等給付費

区 分	実人数	延 べ
自立訓練 (機能訓練・生活訓練)	3	386
就労移行支援	60	4,995
就労継続支援 (A型・B型)	233	27,314
共同生活援助 (グループホーム)	45	394

3. その他

区 分	実人数	延 べ
高額障害福祉サービス費	21	168
特定障害者特別給付費	126	1,509
サービス利用計画作成費	1	2

4. 地域生活支援事業

区 分	実人数	延 べ
移動支援事業	277	30,432.0
日中一時支援事業	77	1,901
更生訓練費	6	48
施設入所者就職支度金	3	3
福祉ホーム事業	1	12

《心身障害者（児）福祉に関する事項》

1. 心身障害者（児）福祉手当受給者

(1) 身体障害者

(単位：人)

1 級	2 級	3 級	4 級	合 計
1,186	790	563	877	3,416

(2) 知的障害者

(単位：人)

1 度	2 度	3 度	4 度	合 計
3	146	213	478	840

(3) その他

(単位：人)

脳 性 麻 痺	進行性筋萎縮症	指 定 疾 病	合 計
107	12	892	1,011

2. 心身障害者（児）福祉手当支給状況

区 分	延 べ 人 数	手 当 月 額
身障手帳1・2級	23,041	
愛の手帳1～3度	3,954	22年 2月～23年 1月 15,500
脳性麻痺ほか	1,327	
小 計	28,322	
身障手帳3・4級	17,088	
愛の手帳4度	5,170	22年 2月～23年 1月 7,500
小 計	22,258	
指定疾病	10,040	22年 2月～23年 1月 8,500
合 計	60,620	-

3. 在宅重度障害者福祉手当支給状況

区 分	延 べ 人 数	手 当 月 額
福祉手当	189	22年 2月～23年 1月 14,380
特別障害者手当	3,083	22年 2月～23年 1月 26,440
障害児福祉手当	1,929	22年 2月～23年 1月 14,380
合 計	5,201	-

4. 心身障害者扶養年金受給状況

受給者数 258人

5. 心身障害者扶養共済年金受付状況

加入者数 8人 受給者数 0人

6. 聴覚障害者相談事業

実施日数 50日 相談件数 237件

7. 心身障害者寝具乾燥事業

区 分	実 人 員	延 べ 件 数
	人	回
乾 燥	130	852
丸 洗 い	130	316
合 計	130	1,168

8. 心身障害者福祉タクシー事業

交付者数 2,559人

9. 車いす福祉タクシー事業

延べ利用回数 6,429回

10. 心身障害者(児)等休養事業

施 設 名	利用者数(延べ)	利用泊数
	人	泊
やちほ	193	298
八ヶ岳	93	107
かんぼの宿 塩原	3	3
かんぼの宿 草津	4	4
かんぼの宿 石和	59	61
熱川ハイツ	108	127
富士レークホテル	9	9
箱根高原ホテル	24	24
合 計	493	633

11. 心身障害者通所授産事業通所者交通費助成事業

助成人数(実) 121人

12. 清掃作業委託

(単位：日)

清 掃 場 所	日 数	清 掃 場 所	日 数
武蔵台公園	88	第三都市遊歩道	48
押立公園	85	芝間公園・下河原緑道	56
寿中央公園	100	美好町公園	51
清水が丘緑道・常久・西森公園	60	白糸台北・若松町稲荷台公園	75
平和の森・北府中公園	126	紅葉丘中央公園	36
府中公園・すずかけ公園	160	新田川緑道	130
幸町公園	60	明ヶ代東公園	54
せせらぎ公園・西府町第2公園	91		

13. 府中市在宅心身障害者短期入所(ショートステイ)事業

施 設 名	延 べ 人 数	延 べ 日 数
なごみ	353人	959日

14. 在宅重度心身障害者(児)理髪事業

対象者数 47人 延べ回数 254回

15. 知的障害者雇用事業

雇用者数 14人 延べ雇用日数 3,098日 指導員数 4人

16. マッサージ等助成事業(機能回復)

助成人員 1,140人 利用枚数 7,136枚

17. 身体障害者福祉電話使用料助成事業

助成台数 42台

18. 重度脳性麻ひ者介護事業

実人員 32人 延べ介護日数 4,560日

19. 身体障害者自動車運転教習費助成事業

助成件数 1件

20. 身体障害者自動車改造事業費

助成件数 4件

21. 心身障害者自動車ガソリン等費用助成事業

助成延べ件数 1,379件 年間600リットルまでの税額相当分を助成

22. 重度身体障害者入浴サービス事業

実人員 35人 延べ回数 1,155件

23. 重度身体障害者緊急通報システム事業

助成台数 18件

24. 障害者地域活動センター事業

相 談 内 容	件 数
生 活 支 援	4,549
地 域 交 流	303
そ の 他	10
合 計	4,862

25. コミュニケーション支援事業

実施日 平成22年4月1日～平成23年3月31日

通訳者登録数 24人 派遣件数 483件

26. 心身障害者医療助成事業

項 目	対象者数(延べ)	助成件数
	人	件
市 の 制 度	960	444
都 の 制 度	24,924	1,091
合 計	25,884	1,535

27. 心身障害者福祉センター事業

(1) 地域自立生活支援事業

相 談	件 数	延べ人数
	件	人
在宅福祉サービスの利用援助	668	1,365
社会資源を活用するための支援	611	993
社会生活力を高めるための支援	5,405	8,869
当事者相談(ピアカウンセリング)	再掲(109)	(110)
小 計	6,684	11,227
各 種 講 座	363	3,301
合 計	7,047	14,528

(2) 訓練事業

(単位:人)

訓 練 名	実 人 員	延 べ 人 員
生活介護事業	75	13,543
機能訓練	46	4,627
児童デイサービス事業	33	4,826

(3) その他事業 (単位：人)

事業名	利用件数	利用者数
入浴事業	274件	274
図書貸出事業	443冊	266
短期入所事業	登録 317人 (宿泊198泊298日、日帰り68回)	74 (実利用者)
循環バス運行事業	254日	25,409
給食事業	223日	14,712
施設貸出事業	738件	6,468

28. 難病患者等ホームヘルパー派遣状況

区分	実人員	派遣時間	派遣回数
	人	時間	回
身体介護	1	0.0	0
家事援助		78.0	53
合計	1	78.0	53

29. 低所得者利用者負担対策

区分	延べ件数	(実人員)
ホームヘルプ等利用者定率負担軽減措置	51	(49人)
居宅介護 移動支援	0	(0人)
市独自軽減措置	50	(4人)
進行性筋委縮症療養等給付事業受給者に対する激変緩和措置	12	(1人)
合計	113	(54人)

30. 身体障害者相談員及び知的障害者相談員

区分	人数
	人
身体障害者相談員	8
知的障害者相談員	3

《身体障害者に関する事項》

1. 身体障害者手帳所持者の状況 (平成23年3月31日現在) (単位：人)

級別	合計			18歳以上			18歳未満		
	男	女	計	男	女	計	男	女	計
1級	1,417	1,067	2,484	1,352	1,022	2,374	65	45	110
2級	685	672	1,357	653	637	1,290	32	35	67
3級	555	640	1,195	541	622	1,163	14	18	32
4級	724	876	1,600	711	865	1,576	13	11	24
5級	222	152	374	217	149	366	5	3	8
6級	188	162	350	179	152	331	9	10	19
合計	3,791	3,569	7,360	3,653	3,447	7,100	138	122	260

2. 補装具交付・修理状況

区 分	件 数 (延べ)	金 額
	件	円
成人 (交 付)	245	28,149,227
成人 (修 理)	247	8,756,691
児童 (交 付)	186	23,644,575
児童 (修 理)	98	3,013,139
合 計	776	63,563,632

3. 補装具等自己負担助成事業

対 象 事 業	件 数	金 額
	件	円
成人補装具	492	1,585,313
児童補装具	284	2,930,117
心障日常生活用具	3,492	4,547,523
難病患者等日常生活用具	3	71,200
住宅設備改善費	12	219,068
合 計	4,283	9,353,221

4. 日常生活用具

区 分	件 数	金 額
	人	円
重度心身障害者 (児)		
成人	3,158	35,960,266
児童	334	4,973,802
小 計	3,492	40,934,068
難 病	3	100,150
小規模住宅改修		
成人	9	1,566,615
児童	1	180,000
小 計	10	1,746,615
合 計	3,505	42,780,833

日常生活用具 (市単独事業)

品 目	対 象 者	助成月数等	助 成 額
	人	ヶ月	円
おむつ	348	3,097	24,405,595
特殊寝台	3	18	148,320
エアーマット	0	0	0

5. 身体障害者等手帳診断料助成事業

811件 3,137,330円

《一般福祉に関する事項》

1. 原爆被爆者援護金支給事業

支給人員 114人

2. 補助事業等

団 体	団体数
福祉団体	9 団体
福祉作業所	23 施設
地域デイグループ	3 施設

《知的障害者に関する事項》

愛の手帳所持者の状況（平成23年3月31日現在）（単位：人）

程 度	合 計			18 歳 以 上			18 歳 未 満		
	男	女	計	男	女	計	男	女	計
1度（IQ 1～19）	51	39	90	42	28	70	9	11	20
2度（IQ20～34）	303	170	473	212	114	326	91	56	147
3度（IQ35～49）	246	173	419	164	121	285	82	52	134
4度（IQ50～75）	456	256	712	303	180	483	153	76	229
合 計	1,056	638	1,694	721	443	1,164	335	195	530

《精神障害者に関する事項》

1. 精神保健福祉手帳所持者の状況（平成23年3月31日現在）

級 別	人 数
1 級	107
2 級	658
3 級	358
合 計	1,123 (男 582人、女 541人)

2. 自立支援医療費（精神通院）支給認定申請件数
延べ3,498件

《住宅改造費助成に関する事項》

重度身体障害者（児）住宅設備改善費給付事業費

種 別	件 数		公費負担		成 人		児 童	
	件	円	件	円	件	円	件	円
中規模住宅改修	4	2,016,971	4	2,016,971	0	0	0	0
屋内移動本体・設置	2	2,661,800	2	2,661,800	0	0	0	0
中規模・屋内移動	1	1,720,895	1	1,720,895	0	0	0	0
合 計	7	6,399,666	7	6,399,666	0	0	0	0

《その他啓発事業に関する事項》

1. WaiWaiフェスティバル

場 所	実 施 日	参加人数	内 容
府中グリーンプラザ他	平成22年 12月3日～5日	2,392人	コンサート・講演会等

2. 障害者軽スポーツ大会

場 所	実 施 日	参加人数
府中市民陸上競技場	平成22年 5月22日	964人

3. 市民のためのメンタルヘルス講座

場 所	実 施 日	参加人数	内 容 (テーマ)
中央文化センター	平成22年10月28日	81人	医師と当事者による統合失調症に関する講演会
	平成22年11月19日	59人	

4. 手話講習会開催状況

区 分	期 間	回 数	受講者数	修了者数
		回	人	人
初 級 (昼)	平成22年 5月11日～平成23年 3月 8日	40	32	24
初 級 (夜)	"	40	30	20
中 級 (昼)	"	40	19	17
中 級 (夜)	"	40	36	24
上 級 (昼)	"	40	15	15
上 級 (夜)	"	40	17	10
養 成 (夜)	"	35	6	—
合 計	—	275	155	110

5. 点字講習会開催状況

区 分	期 間	回 数	受講者数	修了者数
		回	人	人
初 級 (昼)	平成22年10月 7日～平成23年 3月24日	20	20	19
中 級 (昼)	平成22年 4月 8日～平成23年 3月24日	23	8	3

《家賃助成に関する事項》

心身障害者住宅費助成事業

助成人数 141人 金額 47,222,528円

《下水道料金助成に関する事項》

低所得障害者等世帯下水道料金助成事業費

申請世帯数 136世帯 金額 385,299円

《心身障害者地域生活支援センター事業に関する事項》

(あけぼの)

相 談	件 数	延 べ 人 数
	件	人
在宅福祉サービスの利用援助	791	1,876
社会資源を活用するための支援	761	1,582
社会生活力を高めるための支援	2,019	3,072
当事者相談 (ピアカウンセリング)	10	10
小 計	3,581	6,540
各 種 講 座	134	1,052
合 計	3,715	7,592

(プラザ)

相 談	件 数
	件
福祉サービスの利用	2,456
社会資源の活用	84
医療・病気・不安解消	937
生活技術・就労	527
その他 (経済・家族・人間関係等)	394
合 計	4,398

《障害者就労支援事業に関する事項》

相 談	件 数	延 べ 人 数
	件	人
就 労 支 援	2,711	4,626
生 活 支 援	1,676	2,248
合 計	4,387	6,874

《府中市障害者計画推進協議会に関する事項》

委員数 18人 開催回数 3回

《府中市障害者等地域自立支援協議会に関する事項》

委員数 18人 開催回数 3回

健康推進課

《母子保健に関する事項》

1. 乳児健康診査（3～4か月児）実施状況 (単位：件、人)

回数	対象者数 (通知書発送数) A	受診者数 B	受診率 (%) B/A	有所見者実数 C	有所見率 (%) C/B
36	2,422	2,371	97.9%	531	22.4%

2. 乳児健康診査（6～9か月児）実施状況（医療機関委託） (単位：人)

区分	対象者数 A	受診票 受理数 B	受診率 (%) B/A	総合結果内訳 (実数)			
				問題なし	問題あり	疑い	不明
6か月児	2,422	2,181	90.0%	2,062	57	62	0
9か月児	2,422	2,095	86.5%	2,015	40	40	0
合計	4,844	4,276	88.3%	4,077	97	102	0

3. 1歳6か月児健康診査実施状況 (単位：件、人)

回数	対象者数 (通知書発送数) A	受診者数 B	受診率 (%) B/A	有所見者実数 C	有所見率 (%) C/B
48	2,346	2,207	94.1%	423	19.2%

4. 1歳6か月児経過観察健康診査（心理）受診状況 (単位：人)

回数	受診 予約者数 A	受診者 実数 B (=C+D)	初診・再診内訳		受診率 (%) B/A	初診者の 有所見者実数 E	初診者の 有所見率 (%) E/C
			初診者数 C	再診者数 D			
53	182	163	66	97	89.6%	46	69.7%

5. 1歳6か月児歯科健康診査実施状況 (単位：人、本)

対象者数	実施 回数	受診者数	むし歯 のない者		むし歯 のある者			(再掲) 未処置歯 のある者		
			○1型	○2型	A型	B型	C型			
2,346	48	2,204	2,169	1,129	1,040	35	29	3	3	29

不正咬合 のある者	軟組織 異常の ある者	その他の 異常の ある者	現 在 歯 数	むし歯 の 総 数	処 置 歯 数	未処置 歯 数
111	112	195	31,772	113	12	101

判定結果

所見 なし	健診時 指導	要経過 観察	要精密	要治療	加療中
526	1,564	82	0	29	12

(重複判定あり)

6. 幼児教室 (単位：人)

対 象	1.6歳児	3歳児
実 施 人 数	46	46
実 施 延 べ 人 数	250	157

7. 3歳児健康診査受診状況 (単位：件、人)

回数	対象者数 (通知書発送数) A	受診者数 B	受診率 (%) B/A	有所見者実数 C	有所見率 (%) C/B
36	2,367	2,164	91.4%	316	14.6%

8. 3歳児視力検診実施状況 (単位：人)

3歳児健康診査 受診者数 B	視力検診判定結果 (合計はB)				要精密率 (%) D/B
	異常なし	要再検査	要精密 D	その他 (追跡中止等)	
2,164	2,086	43	35	0	1.6%

9. 3歳児聴覚検診実施状況 (単位：人)

3歳児健康診査 受診者数 B	聴覚検診判定結果 (合計はB)				要精密率 (%) E/B
	異常なし	要再検査	要精密 E	その他 (追跡中止等)	
2,164	2,162	0	2	0	0.1%

10. 3歳児経過観察健康診査 (心理) 受診状況 (単位：人)

回数	受診 予約者数 A	受診者 実数 B (=C+D)	初診・再診内訳		受診率 (%) B/A	初診者の 有所見者実数 E	初診者の 有所見率 (%) E/C
			初診者数 C	再診者数 D			
38	128	102	62	40	79.7%	62	100.0%

11. 3歳児歯科健康診査実施状況 (単位：人、本)

対象者数	実施 回数	受診者数	むし歯 のない者	むし歯 のある者	むし歯の 種類			再掲 C1型	再掲 C2型	(再掲) 未処置歯 のある者
					A型	B型	C型			
2,367	36	2,184	1,906	278	199	69	10	3	7	233

不正咬合 のある者	軟組織 異常のある者	その他の 異常のある者	現 歯 数	むし歯 の 総 数	処 置 歯 数	未処置 歯 数
202	60	296	43,143	855	139	716

判定結果

所見 なし	一時 指導	要経過 観察	要精密	要治療	加療中
543	1,355	8	2	212	69

(重複判定あり)

12. 乳幼児発達健康診査受診状況 (単位：人)

回数	受診 予約者数	受診者 実数	初診・再診内訳		受診率 (%)	初診者の 有所見者実数	初診者の 有所見率 (%)
			初診者数	再診者数			
12	44	41	25	16	93.2	12	48.0

13. 乳幼児経過観察健康診査 (一般) 受診状況 (単位：人)

回数	受診 予約者数	受診者 実数	初診・再診内訳		受診率 (%)	初診者の 有所見者実数	初診者の 有所見率 (%)
			初診者数	再診者数			
12	208	188	161	27	90.4	35	21.7

14. 乳幼児経過観察健康診査 (歯科) 受診状況 (単位：人)

回数	受診 予約者数	受診者 実数	初診・再診内訳		受診率 (%)	初診者の 有所見者実数	初診者の 有所見率 (%)
			初診者数	再診者数			
12	97	82	74	8	84.5	30	40.5

15. 妊婦健康診査実施状況 (医療機関委託)

(単位:人)

区分	対象者数 (妊娠届出数) A	受診票 受理数 B	受診率 (%) B/A	所見内容 (延べ数)					有所見率 (%) (B-C) /B
				異常を 認めない C	妊 娠 高血圧 症候群	貧血	糖尿	その他	
1回目	2,466	2,374	96.3	2,286	1	35	6	46	3.71
2回目	2,466	2,445	99.1	2,357	1	48	4	35	3.60
3回目	2,466	2,373	96.2	2,275	3	46	7	43	4.13
4回目	2,466	2,353	95.4	2,242	5	47	5	54	4.72
5回目	2,466	2,293	93.0	2,120	2	96	11	67	7.54
6回目	2,466	2,261	91.7	2,055	1	136	10	61	9.11
7回目	2,466	2,178	88.3	1,878	2	234	6	59	13.77
8回目	2,466	2,026	82.2	1,781	6	182	7	52	12.09
9回目	2,466	1,883	76.4	1,668	8	147	12	54	11.42
10回目	2,466	1,727	70.0	1,524	6	133	7	61	11.75
11回目	2,466	1,547	62.7	1,371	9	117	6	46	11.38
12回目	2,466	1,274	51.7	1,173	4	50	5	44	7.93
13回目	2,466	925	37.5	870	4	26	3	22	5.95
14回目	2,466	536	21.7	513	3	10	2	9	4.29
総数	34,524	26,195	75.9	23,916	55	1,307	91	653	8.70

16. 妊婦超音波検査実施状況

(単位:人)

受診票受理数 A	総合判定結果内容 (実数)				有所見率 (%) (B+C)/A
	異常なし B	疑い C	あり	不明	
592	569	0	23	0	3.9

17. 一般歯科健康診査 (妊婦) 実施状況

(単位:人)

対象者 数	実施回数	受診者数		未処置 歯の ある者	要補綴 喪失歯 のある者	歯肉炎 の ある者	歯周炎 の ある者	所見 なしの 者	要指導 の者	要歯石 除去の 者	要精検 ・治療 の者
		初回	再来								
2,466	12	139	0	49	0	69	10	36	11	43	49
	医療機関	638	0	322	8	347	142	53	66	199	320

18. 産婦健康診査実施状況

(単位:回、人)

回数	対象者数 (通知発送数) A	受診者数 B	受診率 (%) B/A	項目別 受診者数 (延べ数)		有所見者 実数 C	有所見率 (%) C/B	項目別 有所見者数 (延べ数)	
				尿検査	血圧測定			尿	血圧
36	2,391	2,337	97.7	34	58	22	0.9	12	10

19-1. はじめてのパパママ学級 (半日コース) 実施状況

回数	開催日数	受講者 (延べ)
12	12	567人

19-2. はじめてのパパママ学級 (4日コース) 実施状況

回数	開催日数	受講者数	受講者 (延べ)
12	47	495人	1,194人

19-3. ママクラスクッキング

回数	受講者数
6	58人

20-1. 妊産婦・新生児訪問指導実施状況 (単位：人)

種 別	妊 産 婦			新生児（未熟児を除く）			未熟児
	総 数	保健師	訪 問 指 導 員	総 数	保健師	訪 問 指 導 員	保 健 師
被 指 導 実 人 員	375	266	109	2,172	119	2,053	68
被 指 導 延 べ 人 員	421	266	155	2,265	137	2,128	77

20-2. 乳幼児訪問指導実施状況 (単位：人)

種 別	総 数	保 健 師
被 指 導 実 人 員	446	446
被 指 導 延 べ 人 員	552	552

20-3. 養育医療

受理件数

103件

21-1. 妊娠届出状況 (単位：人)

妊娠の届出を した者の数	妊 婦 週 数 内 訳					満11週以内 (第3月以内) の届出割合
	満11週 以 内	満12週 ～19週	満20週 ～27週	満28週 以 上	不 祥	
・ 2,466	2,204	227	9	13	13	89.4%

21-2. 母子健康手帳交付 (単位：冊)

交付数	総合窓口課	東部出張所	西部出張所	保健センター 分館
2,479	1,950	222	126	181

22. 妊産婦・乳幼児保健指導実施状況 (単位：人)

区 分	総 数	妊産婦	乳幼児
実人数	11	5	6
延べ人数	11	5	6

23-1. 子育て相談室 (単位：人)

区 分	保健相談	栄養相談	歯科相談	計
総 数	3,295	446	124	3,865
所 内	257	131	12	400
電 話	2,752	296	111	3,159
所 外	286	19	1	306

23-2. 地域子育てクラス (単位：回、人)

実施回数	受講者数	1回平均
22	279	12.7

24. 離乳食教室実施状況 (単位：回、人)

実施回数	受講者数	1回平均
48	1,148	23.9

25. 幼児食教室実施状況 (単位：回、人)

実施回数	受講者数	1回平均
6	104	17.3

26. 母子保健相談実施状況 (単位：人)

経過観察時	3～4か月健診時	1歳6か月健診時
66	503	362

27. 親と子の歯みがき教室実施状況 (単位：回、人)

実施回数	受講者数	1回平均
12	278	23.2

28. 保育所等巡回歯科保健指導 (単位：回、人)

実施回数	受講者数	1回平均
38	2,815	74.1

29-1. 幼児歯科健診 (単位：人)

実施回数	延べ人員
72	2,462

29-2. 予防歯科指導教室 (単位：人)

実施回数	延べ人員
48	758

30. 母子栄養強化食品支給状況 (粉ミルクを支給) (単位：人)

対 象	実 人 員			延 べ 人 員		
	妊産婦	乳児	計	妊産婦	乳児	計
生保・非課税世帯	22	39	61	56	133	189
多胎児	—	61	61	—	400	400

《休日・夜間診療に関する事項》

(単位：日、人)

区 分	休 日 診 療		夜 間 診 療
	医 科	歯 科	医 科
診 療 日 数	72	72	365
延 べ 受 診 者	5,715	462	5,057
1日平均患者数	79.4	6.4	13.9
受 付 時 間	午前9時～ 午後4時	午前9時30分～ 午後4時30分	午後7時30分～ 午後10時

《歯科医療連携推進事業に関する事項》

申込者数 59人

《予防接種に関する事項》

(単位：人)

種 別	区 分	対 象 者	実施人数
B C G		生後6か月未満	2,375
ジフテリア 百日せき 破傷風 (三種混合)	第1期	1回 2回 3回 追加	2,416 2,419 2,405 2,457
ジフテリア 破傷風 (二種混合)	第2期	11歳から13歳未満	1,757
ポリオ (急性灰白髄炎)	第1回 第2回	生後3か月から7歳6か月未満	2,270 2,201
M R (麻しん・風しん)	1期 2期 3期 4期	生後12か月から24か月未満 5歳から7歳未満で就学前1年間 中学1年生に相当する年齢 高校3年生に相当する年齢	2,311 2,117 2,005 1,362
麻 し ん	1期 2期 3期 4期	生後12か月から24か月未満 5歳から7歳未満で就学前1年間 中学1年生に相当する年齢 高校3年生に相当する年齢	0 1 0 5
風 し ん	1期 2期 3期 4期	生後12か月から24か月未満 5歳から7歳未満で就学前1年間 中学1年生に相当する年齢 高校3年生に相当する年齢	0 0 2 5
日本脳炎	1期 初回 2回 1期 追加 2期	3歳から7歳5か月まで (6か月から特例あり) 3歳から7歳5か月まで 9歳から13歳未満	4,521 4,258 844 520
インフルエンザ		65歳以上 (60から64歳特例あり)	19,732

《保健事業に関する事項》

1. 健康手帳の交付

(単位：冊)

区 分	冊 数
医療対象者	0
医療対象者以外 (40歳以上)	14,543
合 計	14,543

2. 健康教育

(単位：回、人)

事業名	回数	受講者延べ数	備考
葉の健康教室	1	39	対象者：市民 (広報ふちゅうにて公募)
乳がん検診時教育	154	3,810	
肺がん検診時教育	4	185	
骨粗しょう症検診時教育	5	421	
骨粗しょう症予防セミナー	2	42	
妊婦骨粗	6	63	
骨粗しょう症予防講演会	1	36	
大腸がん検診結果説明	4	75	
成人歯科フォロー講座	3	27	
生活習慣病予防セミナー	6	102	
女性のための健康教育	1	23	
こころの相談	2	59	
歯科講座	2	88	
目の健康教育	1	42	
メタボリックシンドローム	1	35	
胃・大腸予防講演会	1	40	
がん予防講座	2	43	
乳がん予防講座	1	37	
健康づくりと栄養	1	29	
一般出前講座	8	227	
ヘルスチェック	19	238	
合計	225	5,661	

3. 健康相談

(単位：回、人)

事業名	回数	来所者延べ数	備考
歯科なんでも相談	12	78	常時(土、日、休日を除く) "
歯周疾患相談	2	9	
葉のなんでも相談	1	88	
保健相談室(来所)	243	261	
保健相談室(電話)	—	955	
葉と健康の相談	1	83	
栄養改善事業時栄養相談	9	0	
骨粗しょう症相談	5	74	
合計	273	1,548	

4. 一般健康診査

(1) 若年層健康診査(30歳~39歳の男性)

診査結果	受診者数(人)
異常なし	36
要指導	55
要医療	32
合計	123

(2) 成人健康診査(40歳以上)

診査結果	受診者数(人)
異常なし	86
要指導	173
要医療	740
合計	999

5. 胃がん検診(30歳以上)

診査結果	受診者数(人)
異常なし	3,229
要精密	377
合計	3,606

6. 女性がん検診

(1) 子宮頸部がん検診

(20歳以上の女性)

診 査 結 果	受診者数 (人)
異 常 な し	4,030
要 精 密	36
合 計	4,066

(3) 子宮体部がん検診 (20歳以上の女性)

診 査 結 果	受診者数 (人)
異 常 な し	154
要 再 検	20
要 精 密	3
合 計	177

(5) 乳がん検診(無料クーポン券)

(40, 45, 50, 55, 60歳の女性)

診 査 結 果	受診者数 (人)
異 常 な し	2,347
要 経 過 観 察	0
要 精 密	142
合 計	2,489

(2) 子宮頸部がん検診(無料クーポン券)

(20, 25, 30, 35, 40歳の女性)

診 査 結 果	受診者数 (人)
異 常 な し	2,617
要 精 密	52
合 計	2,669

(4) 乳がん検診 (40歳以上の女性)

診 査 結 果	受診者数 (人)
異 常 な し	2,431
要 経 過 観 察	205
要 精 密	48
合 計	2,684

7. 訪問指導

被指導者(実人員) 3人

訪問延べ数 3回

※40歳～64歳までの家庭で療養している方の介護予防として実施。

8. 大腸がん検診 (40歳以上)

診 査 結 果	受診者数 (人)
異 常 な し	2,821
要 精 密	154
合 計	2,975

9. 肺がん検診 (40～69歳)

診 査 結 果	受診者数 (人)
異 常 な し	253
要 精 密	12
合 計	265

10. 喉頭がん検診 (50～60歳)

診 査 結 果	受診者数 (人)
異 常 な し	54
要 経 過 観 察	30
要 精 密	2
合 計	86

11. 女性健康診査 (18歳～39歳の女性)

診 査 結 果	受診者数 (人)
異 常 な し	258
要 指 導	156
要 医 療	46
合 計	460

12. 骨粗しょう症診査 (20歳~70歳の5歳毎に11節目の女性)

診 査 結 果	受診者数 (人)
異 常 な し	269
要 注 意	133
要 精 密	19
合 計	421

《歯科検診に関する事項》

1. 成人歯科健康診査 (40歳以上) (単位:人)

判 定 名		受診者数	
総合判定	健 康	1,013	
	要 指 導	728	
	要 治 療・要 精 検	7,892	
	内 訳	歯 石 除 去・経 過 観 察 等	3,008
		歯 周 治 療	3,695
		う 蝕 治 療	2,852
		補 綴 処 置	2,289
		口 腔 機 能	1,124
		そ の 他	525
合 計	9,633		

※要治療・要精検の内訳は複数所見。

2. 歯周疾患検診 (40歳、50歳、60歳、70歳) (単位:人)

判 定 名		受診者数	
総合判定	健 康	221	
	要 指 導	151	
	要 治 療・要 精 検	1,734	
	内 訳	歯 石 除 去・経 過 観 察 等	839
		歯 周 治 療	694
		う 蝕 治 療	761
		補 綴 処 置	306
		口 腔 機 能	115
		そ の 他	260
合 計	2,106		

※要治療・要精検の内訳は複数所見。

3. 歯の衛生週間検診 (単位:人)

受 診 者 数	健 康	要 注 意	要 治 療
1,277	255	41	981

《総合健康診査に関する事項》

実施状況 (20歳以上)

(単位:人)

審 査 日 数	受 診 者 数	区 分	コ ー ス 別 内 訳	
			人 数	1 日 平 均
115	2,605	Aコース	1,711	14.9
		Bコース	894	7.8
		合 計	2,605	22.7

《健康増進事業に関する事項》

(20歳以上)

健康度測定 (単位：人、日)

日数	受診者数	1日平均
41	133	3.2

トレーニング室 (単位：人、日)

日数	受診者数	1日平均
330	12,955	39.3

《健康まつり事業に関する事項》

日時 平成22年10月16・17日 午前10時～午後3時
 場所 府中公園
 参加者数 総数 720人

《健康応援事業に関する事項》

元気いっぱいサポーター登録数

個人 301人

団体 32団体

《栄養改善事業に関する事項》

健康づくり教室(栄養改善事業) 9回 146人
 栄養改善推進員教育事業(隔年実施) 9回 73人

《畜犬登録に関する事項》

取扱頭数 910頭

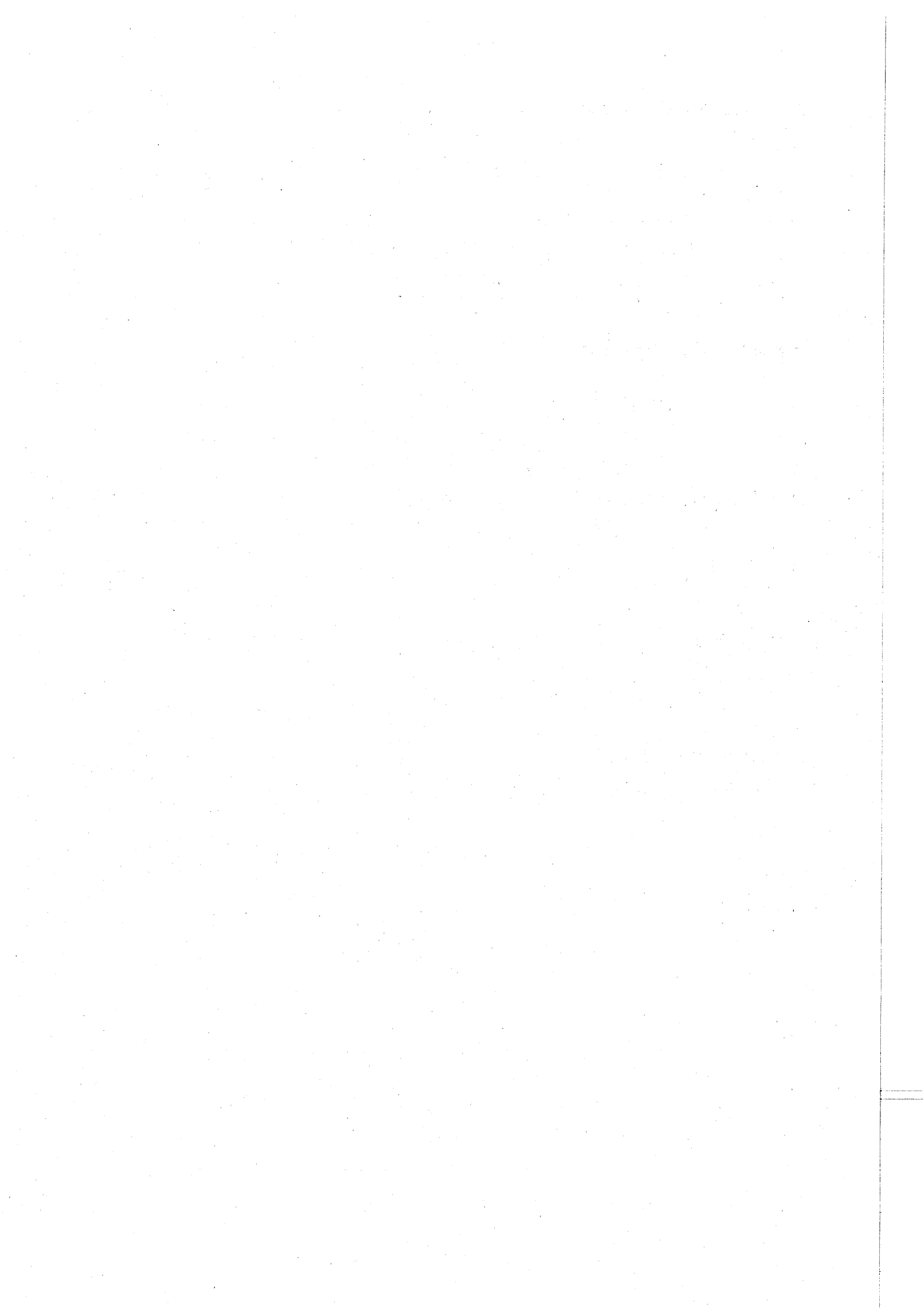

子 ども 家 庭 部

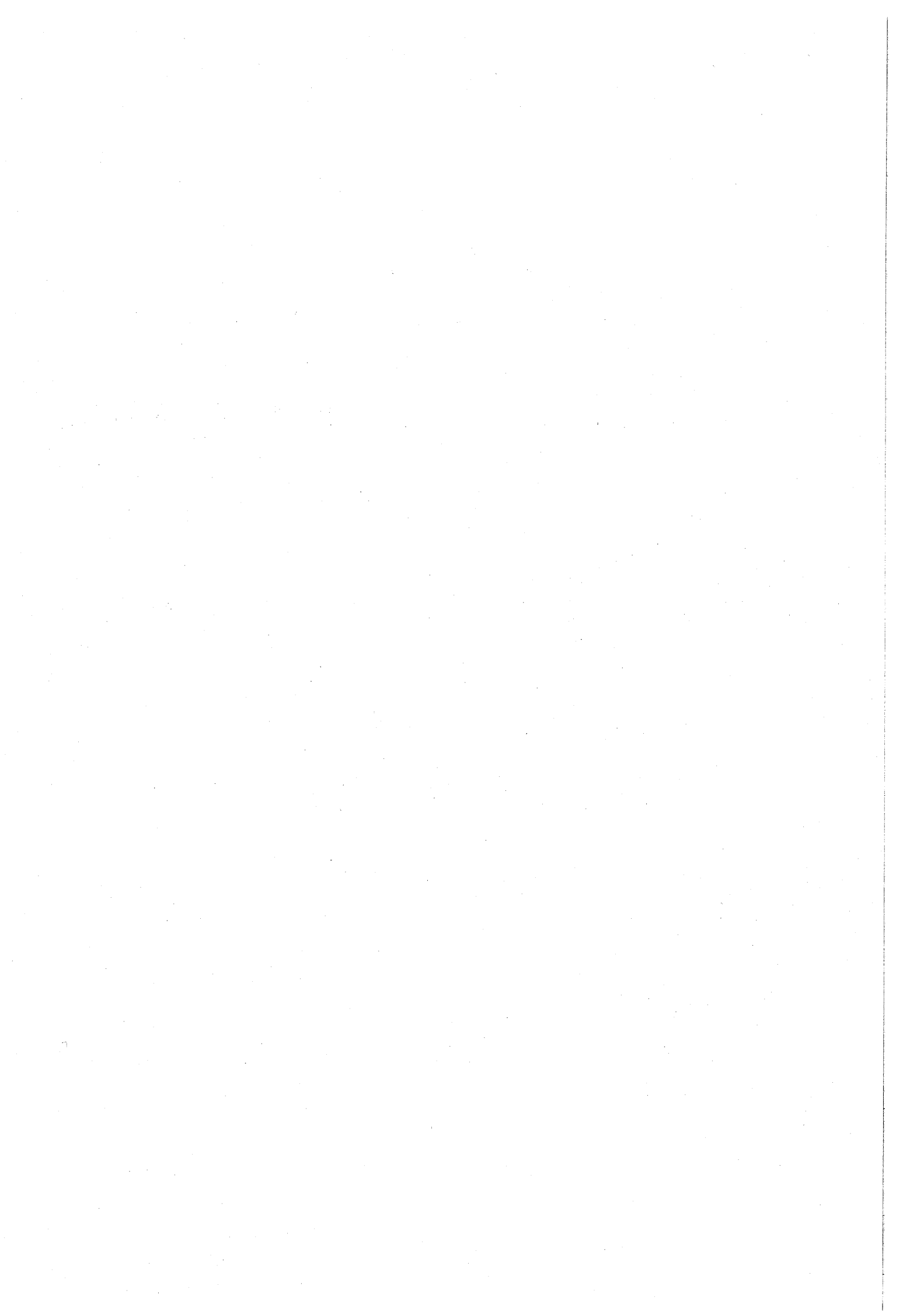

子育て支援課

《児童福祉に関する事項》

1. 児童手当受給者状況（平成22年2・3月分）

区 分		延べ人員	金 額
		人	円
児童手当	被 用 者	7,594	75,940,000
	非 被 用 者	2,489	24,890,000
特 例 給 付		664	6,640,000
小学校修了前 特例給付	被 用 者	19,576	106,370,000
	非 被 用 者	8,732	48,955,000
特 例 給 付		2,524	13,425,000
合 計		41,579	276,220,000

2. 子ども手当受給者状況（平成22年4月～平成23年1月分）

区 分		延べ人員	金 額
		人	円
3歳未満	被 用 者	50,217	652,821,000
	非 被 用 者	13,054	169,702,000
3歳以上～ 小学校修了前	被 用 者	154,155	2,004,015,000
	非 被 用 者	42,529	552,877,000
中学生	被 用 者	45,139	586,807,000
	非 被 用 者	14,848	193,024,000
合 計		319,942	4,159,246,000

3. 児童育成手当受給者状況

区 分	延べ人員	金 額
	人	円
育 成 手 当	38,384	518,184,000
障 害 手 当	2,731	42,330,500
合 計	41,115	560,514,500

4. 児童扶養手当受給者状況

区 分	延べ人員	金 額
	人	円
全 部 支 給 者	8,989	374,864,240
一 部 支 給 者	8,878	244,152,330
第 2 子 加 算	7,738	38,345,000
第 3 子 以 降 加 算	1,979	5,878,500
合 計	27,584	663,240,070

《ひとり親家庭に関する事項》

1. ひとり親家庭休養ホーム利用者交通費助成事業

区 分	人 員	金 額
	人	円
大 人	56	91,800
子 ど も	23	17,510
合 計	79	109,310

2. ひとり親家庭ホームヘルプサービス事業

23世帯(1,410回) 11,801,510円

3. ひとり親家庭健康診査料助成事業

対象者	区分	人員	単価	金額
		人	円	円
Aコース	非課税	6	1,600	9,600
	課税	1	5,500	5,500
Bコース	非課税	1	1,100	1,100
	課税	0	3,000	0
合計		8	-	16,200

4. ひとり親家庭等医療費助成状況

対象者延べ人数	助成延べ件数	受診率	金額	平均単価
37,203人	29,728件	79.9%	66,640,873円	2,242円

5. ひとり親家庭自立促進セミナー

参加人数 11人

《母子・女性に関する事項》

1. 入院助産施設利用状況

対象施設数	延べ人員	金額	本人負担額
4	13(都立多摩総合医療センター9人含む)	1,493,915円	39,000円

2. 母子生活支援施設施設利用状況

対象施設数	実世帯	実人員	延べ世帯	延べ人員	金額	本人負担額
5	8世帯	26人	70世帯	224人	17,030,924円	2,200円

3. 母子家庭自立支援教育訓練給付金支給状況

支給人数 3人 金額 53,530円

4. 母子家庭高等技能訓練促進費支給状況

支給人数 11人 支給月数 119月 金額 13,233,500円

5. 相談業務件数

母子・女性相談 2,415件

《乳幼児と子どもに関する事項》

1. 乳幼児医療費助成状況

対象者延べ人数	助成延べ件数	受診率	金額	平均単価
179,308人	275,373件	153.6%	443,891,312円	1,612円

2. 義務教育就学児医療費助成状況

対象者延べ人数	助成延べ件数	受診率	金額	平均単価
232,208人	225,248件	97.0%	455,049,069円	2,020円

3. 先天性代謝異常健診採血料助成状況

助成件数 2,412件 金額 7,964,290円

《総合相談事業に関する事項》

総合相談事業状況

- 1. 延べ支援活動回数 (実数) 18,264回
- 2. 新規相談受付件数 830件
- 3. 新規相談対象者

区 分	件 数
0～6歳	574
7～12歳	166
13～15歳	69
16～18歳	17
18歳以上	4
合 計	830

4. 新規相談内容

区 分	件 数
児童虐待	224
養育困難	214
保健(疾患等)	72
障害等	24
非 行	1
性格行動	28
不登校	10
適 正	1
育児・しつけ	186
その他	70
合 計	830

《交流ひろば事業に関する事項》

交流ひろば事業状況

区 分	登 録 者	利 用 者
交流ひろば事業	5,626人	117,031人

《在宅サービス事業に関する事項》

在宅サービス事業状況

区 分	登 録 者	延 べ 利 用 者
リフレッシュ保育	401人	1,805人

《子ども家庭支援事業に関する事項》

子ども家庭サービス事業状況

区 分	延 べ 人 員	金 額
	人	円
ショートステイ	249	9,911,000
トワイライトステイ	6,047	33,265,500
母子等緊急一時保護	136	2,126,114
子育てスタート支援 (母児デイケア)	22	407,800
事務費	—	9,975
合 計	6,454	45,720,389

《病児保育事業に関する事項》

1. 病児保育事業状況

区 分	登 録 者	利 用 者
病 児 保 育 事 業	402人	599件

2. 病児保育施設整備補助金交付状況

区 分	件 数	補助金額
対 象 事 業 者	1件	61,715,000円

《ファミリーサポートセンター事業》

1. ファミリーサポート会員数

会 員 数	依 頼 会 員	提 供 会 員	両 方 会 員
1,385人	1,002人	294人	89人

2. 平成22年度活動件数

5,938件

保 育 課

《保育所児童入所に関する事項》

1. 保育所別保育の実施児童数
(管内保育所)

(単位：人)

区分 施設名	定員	年間延べ人員				月平均			
		3歳未満児	3歳児	4歳以上児	合計	3歳未満児	3歳児	4歳以上児	合計
市立南保育所	67	786	5	0	791	66	0	0	66
市立北保育所	119	564	288	611	1,463	47	24	51	122
市立東保育所	114	487	294	660	1,441	41	24	55	120
市立西保育所	113	458	277	589	1,324	38	23	49	110
市立中央保育所	108	411	290	636	1,337	34	24	53	111
市立北山保育所	112	443	296	591	1,330	37	25	49	111
市立住吉保育所	113	461	307	630	1,398	38	26	53	117
市立朝日保育所	92	270	264	600	1,134	23	22	50	95
市立小柳保育所	99	333	284	549	1,166	28	23	46	97
市立四谷保育所	101	364	250	567	1,181	30	21	47	98
市立八幡保育所	101	358	288	648	1,294	30	24	54	108
市立本町保育所	101	335	294	640	1,269	28	25	53	106
市立三本木保育所	148	605	311	808	1,724	50	26	67	143
市立西府保育所	107	419	285	606	1,310	35	23	51	109
市立美好保育所	107	432	288	573	1,293	36	24	48	108
市立高倉保育所	143	652	342	723	1,717	54	29	60	143
市立合計	1,745	7,378	4,363	9,431	21,172	615	363	786	1,764
府中愛児園	301	1,642	720	1,280	3,642	137	60	107	304
南分倍保育園	105	475	267	546	1,288	40	22	45	107
高安寺保育園	170	642	420	991	2,053	54	35	82	171
千春保育園	174	645	401	596	1,642	54	33	50	137
是政保育園	140	767	315	586	1,668	64	26	49	139
晴見保育園	80	461	182	367	1,010	38	15	31	84
押立保育園	151	468	288	1,056	1,812	39	24	88	151
府中保育園	147	699	332	586	1,617	58	28	49	135
にじのいろ保育園	87	497	188	365	1,050	41	16	30	87
山手保育園	70	908	0	0	908	76	0	0	76
さくらんぼ保育園	110	622	240	492	1,354	52	20	41	113
押立第二保育園	61	496	235	0	731	41	20	0	61
わらしこ保育園	100	504	228	439	1,171	42	19	37	98
第2府中保育園	100	546	276	547	1,369	45	23	46	114
府中めぐみ保育園	36	432	0	0	432	36	0	0	36
キッズエイド武蔵保育園	60	336	131	284	751	28	11	24	63
やまびこ保育園	60	311	108	199	618	26	9	16	51
キッズランド府中保育園	54	288	120	84	492	24	10	7	41
キッズルームこっこ保育園	50	233	127	186	546	19	11	15	45
府中中河原雲母保育園	60	324	111	22	457	27	9	2	38
めぐみ第二保育園	50	420	117	18	555	35	10	1	46
私立合計	2,166	11,716	4,806	8,644	25,166	976	401	720	2,097

(つづき)

(単位：人)

区 分		年 間 延 べ 人 員			
管外委託保育所		3歳未満児	3歳児	4歳以上児	合 計
公立	28か所	157	36	94	287
私立	48か所	202	117	300	619
合計	76か所	359	153	394	906

区 分		年 間 延 べ 人 員			
管外受託児童数		3歳未満児	3歳児	4歳以上児	合 計
市 立		74	32	86	192
私 立		138	92	351	581
合 計		212	124	437	773

2. 市立保育所年間行事

(1) 業務関係年間行事

年 月	内 容	
平成22年 4月	新入児受入、事務打合せ会議、交通指導	年間行事 ・所長会議 ・主任会議 ・栄養士会議 ・保健会議 ・職員会議 ・カリキュラム打合せ会議 ・避難訓練 ・誕生会
5月	春の遠足、親子遠足、子どもの日	
6月	保育参観と懇談会、担当別打合せ会議	
7月	たなばた祭り、プール遊び、0歳沐浴、乳児水遊び	
8月	プール遊び、0歳沐浴、乳児水遊び	
9月	秋の遠足、総合防災訓練	
10月	運動会、交通指導	
11月		
12月	防災指導、もちつき、おたのしみ会	
平成23年 1月	保育参観と懇談会	
2月	節分会、入所時面接	
3月	ひなまつり、修了式、新年度準備	

(2) 保健関係年間行事

年 月	内 容	
平成22年 4月		毎月 ・職員腸内細菌検査 ・健康診断 ・身長、体重測定 ・0歳児視診
5月	歯科健診、ぎょう虫検査	
6月	ぎょう虫検査再検査、視力検査・胸囲測定(4・5歳児の新入児)、0歳児頭囲・胸囲測定、プール前検査、(眼病、ひふ病、耳疾等)	
7月		
8月		
9月	歯科健診	
10月	視力検査(3~5歳児)	
11月	胸囲測定(0~5歳児)、0歳児頭囲測定	
12月		
平成23年 1月	歯科健診	
2月	入所時健康診断	
3月		

3. 児童入所委託料
私立保育所振興委託料

年 齢	月 額	備 考
0 歳 児	10,100	
1・2 歳 児	15,700	
3 歳 児	8,300	
4 歳 以 上 児	6,700	
職 員	42,500	(年額)
特 例 パ ー ト	20,200	(年額)
障 害 児 保 育 手 当	40,000	

施 設 名	年 間 延 べ	保 育 所	私 立 保 育 所	合 計
	入 所 児 童 数	入 所 委 託 料	振 興 委 託 料	
	人	円	円	円
府 中 愛 児 園	3,642	353,389,340	46,739,040	400,128,380
南 分 倍 保 育 園	1,288	126,241,150	14,042,800	140,283,950
高 安 寺 "	2,053	180,029,120	21,871,750	201,900,870
千 春 "	1,642	167,367,250	20,338,000	187,705,250
是 政 "	1,668	181,211,920	19,407,000	200,618,920
晴 見 "	1,010	131,890,090	12,926,800	144,816,890
押 立 "	1,812	166,659,200	20,306,100	186,965,300
府 中 "	1,617	180,029,880	21,847,000	201,876,880
に じ の い ろ "	1,050	136,712,850	13,601,740	150,314,590
山 手 "	908	180,879,960	16,074,020	196,953,980
さ くら ん ぼ "	1,354	160,148,000	19,658,900	179,806,900
押 立 第 二 "	731	121,499,730	11,028,100	132,527,830
わ ら し こ "	1,171	141,824,800	15,373,600	157,198,400
第 2 府 中 "	1,369	154,707,300	18,479,660	173,186,960
府 中 め ぐ み "	432	94,769,180	7,599,000	102,368,180
キッズエイド武蔵 "	751	99,374,990	8,794,100	108,169,090
や ま び こ "	618	88,118,510	8,327,490	96,446,000
キッズランド府中 "	492	76,019,570	6,824,900	82,844,470
キッズルームこっこ "	546	79,760,150	9,088,600	88,848,750
府 中 中 河 原 雲 母 "	457	75,600,380	6,702,240	82,302,620
め ぐ み 第 二 "	555	97,382,490	8,624,600	106,007,090
管 内 私 立 計	25,166	2,993,615,860	327,655,440	3,321,271,300
管 外 私 立 計	619	49,999,270	2,287,606	52,286,876
管 外 公 立 計	287	23,101,780	0	23,101,780
合 計	26,072	3,066,716,910	329,943,046	3,396,659,956

※産休等代替職員費 4,574,948円

4. 私立保育所運営費貸付金 (年利2%)

施 設 名	貸 付 金 額	利 子
	円	円
府 中 愛 児 園	1,000,000	20,000
南 分 倍 保 育 園	1,000,000	20,000
合 計	2,000,000	40,000

5. 保育所入所児の母の状況 平成22年4月現在 (単位:人)

区 分	外勤常雇	パート	自 営	内 職	出産・疾病 身障・介護	そ の 他	合 計
人 員	2,404	863	194	17	83	322	3,883

《保育室に関する事項》

保育室利用状況
(管内)

(単位：人)

施設名	定員	年間延べ人員			月平均		
		3歳未満児	3歳以上児	合計	3歳未満児	3歳以上児	合計
西原保育室	23	136 (70)	0	136 (70)	11.3 (5.8)	0.0	11.3 (5.8)
ごんべのお宿保育園	15	71	91	162	5.9	7.6	13.5
たけの子保育室	12	144	0	144	12.0	0.0	12.0
合計	50	351 (70)	91	442 (70)	29.2 (5.8)	7.6	36.8 (5.8)

※ () 内は管外受託
(管外)

(単位：人)

施設数	年間延べ人員		
	3歳未満児	3歳以上児	合計
計 1 箇所	10	0	10

《認証保育所に関する事項》

認証保育所利用状況
(管内)

(単位：人)

施設名	定員	年間延べ人員			月平均		
		3歳未満児	3歳以上児	合計	3歳未満児	3歳以上児	合計
A型							
ポピンズナーサリー京王府中	30	276 (48)	65 (0)	341 (48)	23.0 (4.0)	5.4 (0.0)	28.4 (4.0)
府中プチ・クレイシュ	45	220 (8)	282 (19)	502 (27)	18.3 (0.7)	23.5 (1.6)	41.8 (2.3)
府中北プチ・クレイシュ	29	121 (59)	120 (48)	241 (107)	10.1 (4.9)	10.0 (4.0)	20.1 (8.9)
エーワン東府中駅前保育園	40	454 (9)	71 (0)	525 (9)	37.8 (0.7)	6.0 (0.0)	43.8 (0.7)
ビジョンランド府中	23	181 (25)	31 (0)	212 (25)	15.1 (2.1)	2.6 (0.0)	17.7 (2.1)
田中保育所	36	385 (24)	87 (24)	472 (48)	32.1 (2.0)	7.2 (2.0)	39.3 (4.0)
府中エンゼルホーム	30	316 (0)	0 (0)	316 (0)	26.3 (0.0)	0.0 (0.0)	26.3 (0.0)
リブリエンゼル府中	30	320 (0)	199 (0)	519 (0)	26.7 (0.0)	16.6 (0.0)	43.3 (0.0)
B型							
四谷保育園	18	244 (0)	0 (0)	244 (0)	20.3 (0.0)	0.0 (0.0)	20.3 (0.0)
合計	281	2,517 (173)	855 (91)	3,372 (264)	209.7 (14.4)	71.3 (7.6)	281.0 (22.0)

※ () 内は管外受託。

(管外)

(単位：人)

計 25 箇所	年間延べ人員		
	3歳未満児	3歳以上児	合計
	302	87	389

《地域子育て支援に関する事項》

区 分	参加者数 (人)			場 所	実施頻度等	
	親	子	合 計			
子育てひろば	ポップコーン	3,783	4,139	7,922	文化センター（新町・四谷・是政）、総合体育館、学童クラブ（第9・白糸台）	各施設週1回 0～3歳児親子
	すきっぷ	2,471	2,683	5,154	市立保育所 15か所、文化センター（武蔵台・西府・紅葉丘）	各施設月1回 地域の0～3歳児親子
	ほののぼ	40	40	80	文化センター（住吉・白糸台）	年4回 0歳児親子各10組
	ぬくぬく	59	59	118	市立保育所 4か所	各施設2回 地域の0歳児親子各10組
	ここん	19	19	38	公会堂 2か所	各施設1回 地域の0歳児親子各10組
	ポップコーン パパ	522	497	1,019	市立保育所 4か所	各施設月1回 0～3歳児親子 （主に父）
保育所園庭開放	3,752	4,416	8,168	市立保育所 15か所	各施設週1回	
はじめてアート	58	56	114	府中市美術館	年5回 0歳児親子各12組	

児 童 青 少 年 課

《学童クラブに関する事項》

学童クラブ出席状況		平成23年3月31日現在	
ク ラ ブ 名	開 所 日 数	延べ出席人員	
	日		人
第一学童クラブ	294	15,097	
第二学童クラブ	294	19,833	
第三学童クラブ	294	24,879	
第四学童クラブ	294	7,851	
第五学童クラブ	294	15,571	
第六学童クラブ	294	20,270	
第七学童クラブ	294	11,689	
第八学童クラブ	294	18,479	
第九学童クラブ	294	7,690	
第十学童クラブ	294	14,726	
武蔵台学童クラブ	294	7,153	
住吉学童クラブ	294	13,190	
新町学童クラブ	294	11,399	
本宿学童クラブ	294	14,742	
白糸台学童クラブ	294	15,404	
矢崎学童クラブ	294	12,322	
若松学童クラブ	294	13,254	
小柳学童クラブ	294	10,535	
南白糸台学童クラブ	294	10,643	
四谷学童クラブ	294	13,131	
南町学童クラブ	294	12,179	
日新学童クラブ	294	12,129	
合 計	6,468	302,166	

《青少年対策地区委員会との共催等に関する事項》

月 日	事 項	参 加 者	会 場
平成22年 7月 1日)	青少年健全育成街頭広報活動	延べ470人	多磨駅ほか 11ヵ所
平成22年11月30日			
平成22年 8月28日	第31回小学生バレーボールのつどい	児童 418 (37チーム)	総合体育館
平成22年11月16日	青少年健全育成研修会 講師 渡邊 美保氏 東京都青少年・治安対策本部 活動推進係長 「万引きをさせない地域環境づくり」	66	中央文化センター 講堂
平成23年 2月26日	第23回小・中学生綱引きのつどい	児童 791 (59チーム)	総合体育館

《青少年対策地区正副委員長会に関する事項》

会議開催 3回

《青少年問題協議会に関する事項》

会議開催 2回

《青少年健全育成協力店指定制度に関する事項》

指定店舗数 133店

《青少年・子ども相談に関する事項》

内 訳	件 数 (件)
面接相談	5
電話相談	34
合 計	39 (女26、男13)

《青少年健全育成強調事業に関する事項》

青少年と地域のふれあい事業

開催期間	事業数	参加内訳
7月～12月	21事業	大人 3,336 児童 4,856
合 計		8,192

《青少年キャンプ訓練場に関する事項》

(単位：件)

キャンプ訓練場	場所の使用	場所と用具の使用	用具の使用
	9	14	15

《成人の日記念“青年のつどい”に関する事項》

月 日	対 象 者	出席者数	出席率	会 場	内 容
平成23年 1月10日	男 1,330 女 1,228	男 816 女 746	男 61.4 女 60.8	府中の森芸術劇場 どりーむホール	・式典 ・記念ブース の開設
	合計 2,558	合計 1,562	平均 61.1		

《青少年委員に関する事項》

定例会 12回

職名	氏名											
会長	佐藤政利											
委員	青島章	荒木深香	家光寿美	植松政数								
	榎本隆乗	岡田大輔	小勝吉孝	小澤祥子								
	小泉博徳	小林勝徳	篠塚泰子	高木守彦								
	高水静枝	富樫幸博	中嶋信	中田徳彦								
	野口英一郎	平岡真佐子	武藤和代									

《ジュニアリーダー講習会に関する事項》

(単位：人)

クラス	初級	中級	上級	特技級	サブリーダー
対象者数	29	16	14	26	21

ジュニアリーダー講習会日程表

平成22年 4月11日	開講式	平成22年10月17日	レクリエーションの仕方②
平成22年 5月16日	トレッキング	平成22年11月14日	マックカーニバル
平成22年 6月20日	事前キャンプと レクリエーションの仕方①	平成22年11月20日	ナイトハイク
平成22年 7月10日 ～11日	予備キャンプ	平成22年12月 5日	親子伝承講習会
平成22年 8月 6日 ～ 8日	キャンプ訓練	平成22年12月19日	クリスマス会
		平成23年 1月23日	冬のアウトドアフェスタ
		平成23年 2月20日	社会体験学習
		平成23年 3月26日	総括講習会・閉講式

(13事業 561人)

《放課後子ども教室事業に関する事項》

区分	実施日数(延べ)	参加者数(延べ)
小学校(22校)	5,438日	112,449人

環 境 安 全 部

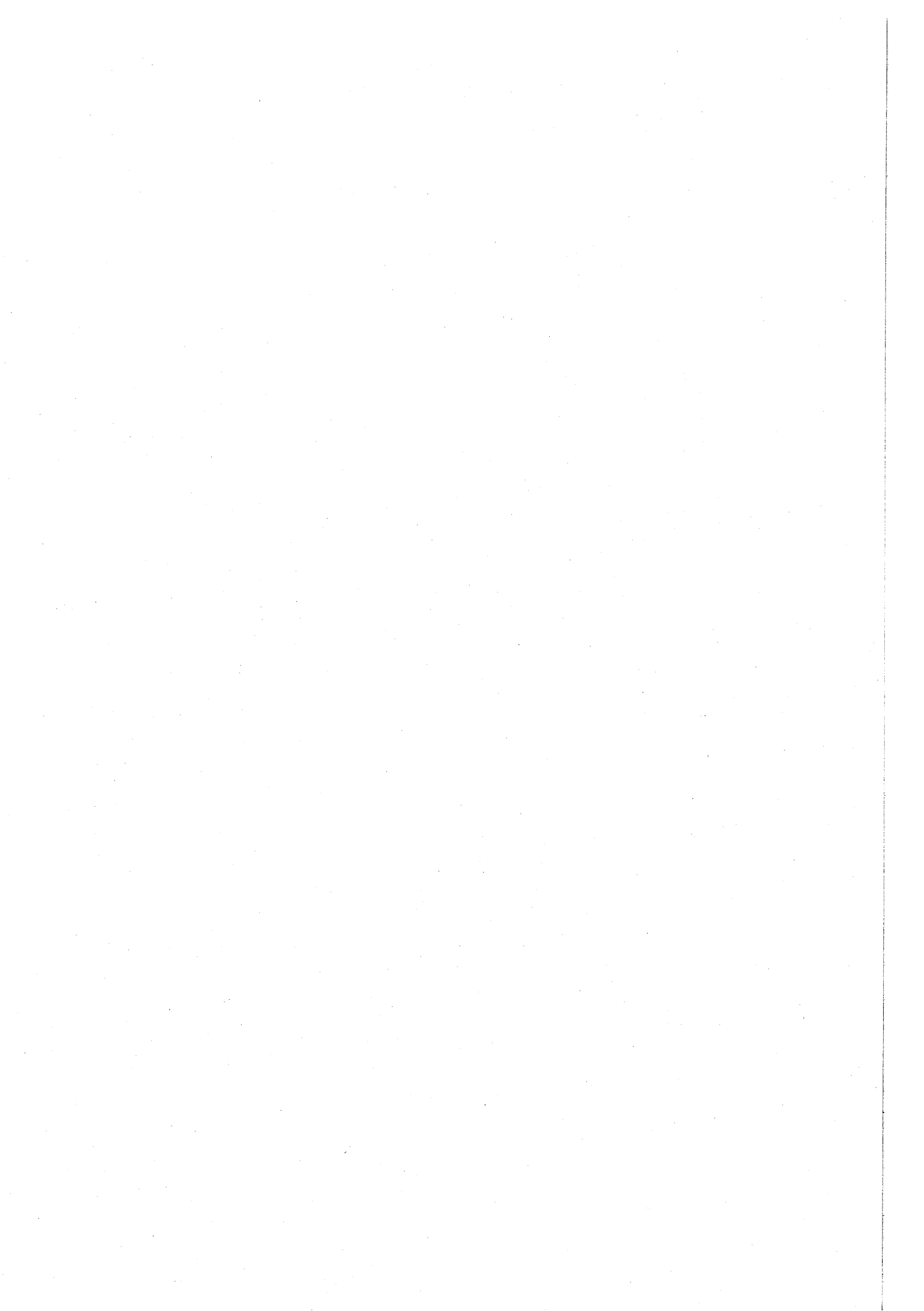

防 災 課

《消防に関する事項》

1. 火災発生状況（暦年で集計）

(1) 火災種類別発生状況 (単位：件)

種 別	建 物 火 災	車 両 火 災	そ の 他	合 計
件 数	35	6	33	74

(2) 原因発生状況 (単位：件)

原 因	放火及び疑い	た ば こ	ガスコンロ	電気関係	そ の 他	合 計
件 数	34	12	5	10	15	76

(3) 火災損害見積額 (単位：件)

種 別	建 物	車 両	そ の 他	合 計
金 額	49,334,359	7,561,300	832,000	57,727,659

2. 消 防 団

(1) 構成（階級別団員数） (単位：人)

種 別	団 長	副団長	分団長	副分団長	部 長	班 長	団 員	合 計
定 員	1	6	18	36	36	36	287	420
実 数	1	6	18	36	36	36	285	418

(2) 出動別団員数 (単位：回、人)

種 別	火 災	訓 練	警 戒	その他	合 計
出 動 回 数	59	86	19	37	201
延 団 員 数	2,999	1,815	1,284	718	6,816

(3) 主要訓練・会議等 (単位：回)

主要訓練・会議名	回数	主要訓練・会議名	回数
消防団員入退団式	1	本団会議	8
規律訓練	1	分団長会議	8
消防施設総点検訓練	2	新入団員訓練	1
ポンプ操法訓練	315	幹部訓練研修	1
ポンプ操法審査会	1	東京都消防訓練所訓練	6
合同水防訓練	1	機関員運用訓練	1
出初式	1	機関員交通安全講習会	1
総合防災訓練	1		

(4) 主要行事

行事内容	月 日	場 所
合同水防訓練	平成22年 5月22日	押立町5丁目先 多摩川緑地
防災都市視察	平成22年 6月20日～21日	愛媛県松山市 他
合同震災図上訓練	平成22年 8月12日	中央防災センター・府中消防署
総合防災訓練	平成22年 8月22日	四谷小学校・府中第八中学校
消防ポンプ操法審査会	平成22年10月24日	旧現業事務所
健康増進事業	平成22年10月17日	府中第一小学校
秋の火災予防運動	平成22年11月 9日～15日	市内全域
緊急援助隊 関東ブロック合同訓練	平成22年11月20日	是政4丁目・稲城市大丸 多摩川右岸
歳末特別警戒	平成22年12月28日～30日	市内全域
震災消防訓練	平成22年12月30日	中央防災センター～各防災センター
出初式	平成23年 1月 7日	府中公園
春の火災予防運動	平成23年 3月 1日～ 7日	市内全域

(5) 各種関連行事

(単位：回)

会 議 名	関 連 行 事	回 数
東京都消防協会	通常総会	1
	臨時総会	1
	幹部研修会	1
三多摩消防団連絡協議会	定例総会	1
	団長研修会	1
北多摩地区消防団連絡協議会	定例総会	1
	臨時総会	1
	正副団長研修会	1
	指揮者会議	1
	消防大会	1
	親善ソフトボール大会	1
隣接三市地区消防連絡協議会研修会	研修会	2

3. 委託消防

- (1) 金額 2,645,352千円
 (2) 会議 三多摩地区消防運営協議会 通常総会・定例会 各1回

《災害対策に関する事項》

1. 府中市防災会議

- (1) 審議事項 府中市総合防災訓練の実施について
 (2) 開催回数 2回(内地震部会1回)

2. 東日本大震災対応

(1) 府中市災害対策本部の設置 平成23年3月11日(金)午後3時

ア 本部会議の開催

審議事項 駅前滞留者対策、計画停電、被災地支援等について

開催回数 15回

イ 応急対策の実施

- ・ 3月11日から12日にかけて公共施設6箇所を駅前滞留者収容施設として開設し、約1,300人収容した。
- ・ 3月14日からの東京電力の計画停電に際し、防災行政無線等を活用した広報活動を実施するとともに消防団による警戒活動を行った。
- ・ 宮城県多賀城市を中心とした被災地への支援物資の提供を行った。
- ・ 東北地方の被災者の受入れの準備を開始した。

3. 防災訓練等

(1) 総合防災訓練 平成22年8月22日(日) 四谷小学校・府中第八中学校

参加人員 847人

参加機関 府中市、府中市消防団、府中消防署、府中警察署 他

参加機関及び人員

(単位：人)

参加機関	人員	参加機関	人員
府中市	68	赤十字奉仕団 (飛行隊を含む)	54
府中警察署等	17	府中市建設業協会等	60
府中消防署等	64	府中市社会福祉協議会	3
府中市消防団	97	東京都トラック協会多摩支部	3
ライフライン事業者	19	府中市プロパンガス商工組合	4
府中市医師会	3	女性防火の会	74
府中市歯科医師会	7	防災ボランティア	20
府中市接骨師会	3	自治会、自主防災組織等	248
府中市薬剤師会	4	武蔵府中郵便局	2
航空自衛隊府中基地	30	その他	47
陸上自衛隊第1師団	7	合 計	847
府中消友会	13		

(2) 合同水防訓練 平成22年5月22日(土) 押立町5丁目先 多摩川左岸 多摩川緑地

参加人員 360人

参加機関 府中市、府中市消防団、府中消防署、災害ボランティア、自主防災組織 他

参加機関及び人員

参加機関	人員(人)	参加車両等	台数
府中市	32	消防車両他	18台
府中市消防団	97		
府中消防署	133		
その他	98		
合 計	360		

(3) 合同震災図上訓練 平成22年8月12日(木) 中央防災センター・府中消防署

参加人員 95人

参加機関 府中市防災課、府中消防署・府中市消防団

(4) 地域防災訓練等に伴う起震車出動回数

78回

参加人員 11,661人(学校含む)

(5) 自主防災組織の結成

震災時の同時多発的な発災を想定し、防災機関の対応が困難なことから、市民自らの手で街を守るため、自主防災組織の結成を促進し、市民の防災行動力を高揚させている。

4. 家具転倒防止器具助成事業 (単位：件)

家具転倒防止器具支給件数	3,605
家具転倒防止器具取付け件数	338

《火災共済に関する事項》

加入状況等

区 分	共済期間1年	共済期間2年	共済期間3年	合 計	種類、件数	見舞金給付額 (円)
一 般	1,265	113	1,217	2,595	全焼 1	2,000,000
70 歳 以 上	174	9	675	858	半焼 2	2,000,000
遺族基礎年金	4	0	0	4	部分焼 1	500,000
生活保護	61	0	0	61	負傷 0	0
心身障害	17	1	257	275	水損 0	0
合 計	1,521	123	2,149	3,793	4	4,500,000

《危機対策に関する事項》

中央防災センターの整備に併せて、全国瞬時警報システムを整備し、情報収集・連絡体制の強化を図るとともに、災害対策本部マニュアルを策定し、危機管理能力の向上に努めた。

環境政策課

《衛生害虫に関する事項》

ハチの処理

種 別	件 数
スズメバチ	101 件
ミツバチ・アシナガバチ他	18
はち駆除相談他	271

《樹木害虫駆除に関する事項》

自主駆除用機器貸出し関係

貸 出 期 間	貸 出 場 所	貸 出 機 器	貸出実績(延べ)
平成22年 4月 1日～	本 庁	簡易噴霧器	延 147台
3月31日	文化センター	高枝切り鋏	延 223本

《空地整備に関する事項》

雑草地整備状況

雑草地総面積	整備面積	未整備面積	整備率
m ²	m ²	m ²	%
47,304	43,555	3,749	92.0

《まちの環境美化推進に関する事項》

1. 美化推進活動状況

活 動 内 容	実 施 数
自主清掃	6,752 人
環境美化の日啓発活動	1,279 人
喫煙禁止路線パトロール	228 回
喫煙マナーアップキャンペーン	301 人

2. 啓発表示板等の設置等

表 示 板 の 種 類	設 置 数
喫煙禁止路線路面シール	108 枚

《市民清掃に関する事項》

市民運動実施結果

実 施 内 容	実 施 日	参 加 人 員	ごみ収集量	備 考
多摩川清掃市民運動	平成22年4月11日	5,427人	5.64 t	第37回

《ねこ去勢不妊手術費補助金に関する事項》

区分	去勢手術		不妊手術		計	
	数	金額	数	金額	数	金額
飼い主のいない猫	92	756,512	114	1,807,128	206	2,563,640

《屋外広告物に関する事項》

1. 屋外広告物処理数 (単位:枚)

違反広告物の種類	撤去数
はり紙	6,286
はり札	8,457
立看板	3
変形看板	37
合計	14,783

2. 屋外広告物許可件数

種類	区分	都の許可分				市の許可分			
		件数	基数	数量	手数料	件数	基数	数量	手数料
広告塔		18	23	383	1,233,260	—	—	—	—
広告板		84	191	568	1,828,960	73	209	354	1,139,880
はり紙・はり札		—	—	—	—	1	—	16(枚)	2,250
広告旗		—	—	—	—	—	—	—	—
広告幕		—	—	—	—	2※	—	3(張)	2,970
アドバルーン		—	—	—	—	—	—	—	—
合計		102	214	951	3,062,220	76	209	373	1,145,100

※広告板と同じ申請内に広告幕が1件あったため、広告幕については実質3件である。

《環境整備等の相談に関する事項》

(単位:件)

内容	件数
ペット(犬・猫等)	61
屋内害虫	3
屋外害虫	4
樹木	9
雑草他	24
違法看板	11
美化条例関係	6
ハチ類関係	390
野生動物	60
その他	18
合計	586

《工場認可申請に関する事項》

受付、認可状況		(単位：件)	
区 分	受付件数	認可件数	
工場設置認可申請	2	2	
工場変更認可申請	4	4	
合 計	6	6	

《苦情に関する事項》

受付状況		(単位：件)
現 象	件 数	
ばい煙	27	
粉じん	5	
有害ガス	0	
悪 臭	6	
水質汚濁	1	
騒 音	19	
振 動	4	
電波障害	0	
その他	1	
合 計	63	

《各種届出事務に関する事項》

1. 東京都環境確保条例に基づく届出件数 (単位：件)

区 分	件 数
工事完成届	4
工場廃止届	7
工場氏名等変更届・承継届	4
指定作業場設置届	6
指定作業場変更届	0
指定作業場廃止届	1
指定作業場氏名変更届	5
地下水揚水量報告書	40
石綿飛散防止方法等計画届出書	4
化学物質使用量等報告書	29
土壤汚染状況調査届	4
合 計	104

2. 各種法律等に基づく届出件数 (単位：件)

法 律 名	区 分	件 数
騒音規制法	特定施設設置届	3
	数と氏名等の変更届	7
	特定建設作業実施届	73
振動規制法	特定施設設置届	0
	数と氏名等の変更届	8
	特定建設作業実施届	39

《大気汚染調査に関する事項》

調査名		調査数	調査期間	調査項目
大気汚染調査	常時測定局	4か所	通年	窒素酸化物、一酸化炭素、浮遊粒子状物質
	移動測定車	6か所	各1か月 (交通量は1日間)	浮遊粒子状物質、窒素酸化物、一酸化炭素、交通量
酸性雨調査		1か所	通年	常時測定項目 4 成分分析項目 8
ダイオキシン類調査(大気)		5か所	年1回 2月	

《水質汚濁調査に関する事項》

調査名	調査地点数	調査回数	調査項目数
用排水路水質調査	6	毎月1回	生活環境項目 6
多摩川水質調査	2		
多摩川及び関連河川水質合同調査	1	年2回	生活環境項目 12 健康項目 18 その他の項目 6
用排水路中の有害物質調査	4	年1回	生活環境項目 3 健康項目 8 その他の項目 6
湧水調査	2	年2回 毎月1回	健康項目 3 生活環境項目 6 その他の項目 1
地下水調査	18	年2回	生活環境項目 1 健康項目 3
	1	毎月1回	健康項目 3

《騒音、振動調査に関する事項》

調査名	調査数	調査期間	調査項目
道路交通騒音振動調査	9か所	各1~3日	騒音・振動・交通量

《環境保全普及啓発に関する事項》

1. 施設見学会

事業名	見学場所	実施日	参加者数
府中かんきょう塾2010 環境月間バス見学会	府中市リサイクルプラザ 多摩川衛生組合	平成22年6月14日	20名

2. エコハウス設備設置助成状況

環境に配慮した個人住宅設備の設置に対して助成を行った。

太陽光発電システム	89件
太陽熱高度利用システム	5件
二酸化炭素冷媒ヒートポンプ給湯器	54件
潜熱回収型給湯器	43件
ガスエンジン給湯器	2件
家庭用燃料電池コージェネレーションシステム	1件
雨水浸透施設	3件
雨水貯留槽	4件

《環境学習に関する事項》

環境学習事業

区 分	参加人数 (人)	実施回数・期間
講座	156	8回 6~2月
府中市環境フェスタ	3,847	1回 6月
府中エコ博	3,017	1回 11月
講演会	267	1回 3月

《市民ボランティア環境調査に関する事項》

市民ボランティア環境調査

調 査 名	参加人数 (人)	実施回数・期間
市民酸性雨調査	24	2回 8・9月
二酸化窒素調査	延べ79	5回 6・9・12・2・3月
野鳥調査	延べ129	13回 通年
小川の生き物調査	36	1回 8月
植物観察(草花)調査	延べ113	13回 通年
西府町湧水水量等調査	延べ25	14回 通年
水域自然環境(水田)調査	延べ463	5回 6~11月

《府中市環境審議会に関する事項》

1. 目的 府中市の環境の保全に関する重要事項について調査及び審議する
2. 委員数 15人(学識経験者・民間団体・事業者・公募市民より選出)
3. 開催回数 審議会7回、分科会6回

《環境マネジメントシステムに関する事項》

1. 府中市職員エコ・アクションプラン(府中市職員による環境負荷低減のための率先実行及び地球温暖化防止計画)の実施
2. 職員環境研修 8回
3. 環境監査の実施 1回 4日間
4. ISO14001更新審査 1回 4日間
5. 環境報告書の作成

地域安全対策課

《交通安全に関する事項》

1. 春・秋の交通安全運動

区 分	期 間
春	平成22年 4月 6日～15日
秋	平成22年 9月21日～30日

2. 諸行事

(1) 交通安全市民のつどい

実 施 日	参 加 者 数
平成22年 4月17日 (土)	175人

(2) 小学生・高齢者自転車競技大会

実 施 日	参 加 者 数
平成22年 5月22日 (土)	172人

3. 交通安全ポスターコンクール

区 分	標 語	点
応 募 数		169
入 選 数		31

4. 幼児交通安全教室職員派遣事業

派遣回数	参 加 者 数	人
29回	幼児	2,906
	保護者・先生等	722
合計		3,628

5. 競馬場周辺駐車台数調査実施状況

実 施 日	地 点 数
平成22年 5月30日 (日)	40地点
平成22年10月31日 (日)	39地点

《自転車対策に関する事項》

1. 駅前放置自転車クリーンキャンペーン

期 間	実 施 場 所
平成22年10月22日 (金) ～31日 (日)	府中駅、東府中駅、府中本町駅、分倍河原駅、中河原駅、 武蔵野台駅、多磨駅、多磨霊園駅、北府中駅の9駅

2. 放置自転車撤去返還状況

(単位：台)

撤 去 台 数	告 示 台 数	通 知 台 数	返 還 台 数
7,953	7,953	4,644	4,145

3. 駅周辺自転車駐車場増減表

(単位：台)

区 分	平成22年 4月 1日		年 度 中 増 減		平成23年 3月31日	
	箇所数	収容台数	箇所数	収容台数	箇所数	収容台数
武蔵野台	4	1,135	0	0	4	1,135
多磨霊園	3	1,602	0	0	3	1,602
東府中	3	1,884	0	0	3	1,884
府中	5	5,085	-1	-28	4	5,057
分倍河原	6	4,195	0	-325	6	3,870
中河原	7	2,701	0	0	7	2,701
府中本町	2	1,253	0	0	2	1,253
北府中	2	1,430	0	0	2	1,430
多磨	2	533	0	0	2	533
白糸台	2	530	0	0	2	530
競艇場前	1	155	0	0	1	155
是政	1	260	0	0	1	260
府中競馬正門前	—	—	—	—	—	—
西府	2	882	0	0	2	882
合 計	40	21,645	-1	-353	39	21,292

4. 駅周辺自転車利用状況

平成22年10月7日調査 (単位：台)

駅 名	利 用 台 数		自転車駐車場利用台数		放置台数
	自転車	バイク	自転車	バイク	自転車
武蔵野台	1,001	29	978	25	23
多磨霊園	1,370	8	1,359	5	11
東府中	1,103	14	1,050	0	53
府中	4,112	150	3,993	135	119
分倍河原	2,509	46	2,497	44	12
中河原	1,851	58	1,836	56	15
府中本町	968	87	917	75	51
北府中	1,191	11	1,169	11	22
多磨	367	13	359	12	8
白糸台	627	21	626	19	1
競艇場前	220	1	130	0	90
是政	279	0	279	0	0
府中競馬正門前	—	—	—	—	—
西府	645	22	645	22	0
合 計	16,243	460	15,838	404	405

《交通安全施設に関する事項》

1. 補修状況

施 設 名	基 数
道路反射鏡点検清掃	500件
交通安全灯修理	952基
道路反射鏡修理	121基
とびだし標識修理	0基
道路区画線修理	7,532.7m
通学路標示板修理	0枚

2. 工事状況

施設名	基数
交通安全灯設置	91基 (内建替86基)
交通安全灯塗装	9基
道路反射鏡設置	13基
T・十字路カラー舗装	3か所 (269.60m ²)
通学路カラー舗装	4か所 (76.40m ²)
路側帯カラー舗装	4路線 (460.27m ²)
交差点注意点滅器設置	7基
交差点地点名標示板設置	2か所 (6基)

《交通災害共済に関する事項》

加入給付状況

加入者別	会員数	会費	事故件数	見舞金支給額
	人	円	件	円
小・中学生	20,757	8,302,800	26	930,000
3・4・5歳児	6,394	2,557,600	6	170,000
生活保護者	103	51,500	1	30,000
遺族基礎年金受給者	16	8,000	0	0
心身障害者	679	339,500	5	200,000
一般	14,275	12,203,000	110	7,570,000
合計	42,224	23,462,400	148	8,900,000

・人口 249,996人 ・Aコース 10,131人
 ・加入率 16.9% ・Bコース 32,093人

《市営駐車場に関する事項》

利用状況

(単位：台)

総利用台数	一般車利用台数	事業車利用台数
622,795	551,375	71,420

※収容台数 425台

《防犯に関する事項》

1. 地域防犯パトロール

実施日数

164日

2. 府中市安全安心メール

登録者数

15,400人

配信回数

92回

3. 犬のお散歩パトロール

登録者数

318人

4. 諸行事

(1) 地域安全リーダー講習会

実施日	受講生
平成23年2月27日	48人

(2) 地域安全市民のつどい

実施日	参加者数
平成22年10月8日	約400人

《防犯灯に関する事項》

防犯灯修理及び工事件数

(単位：基、件)

新設	建替	撤去	その他	修理状況		
				球交換	その他	計
38	28	26	34	3,760	476	4,236

《コミュニティバス運行に関する事項》

コミュニティバス運行実績

(単位：人)

路線	利用者数
多磨町ルート	394,892
是政循環	272,362
南町・四谷循環	442,725
北山町循環	234,649
押立町・朝日町循環	293,092
合計	1,637,720

下水道課

《府中都市計画下水道事業受益者負担金制度に関する事項》

賦課区域	a 調定額	b 収入額	b/a 収入率
徴収猶予取消分	385,092円	385,092円	100.0%

《下水道普及に関する事項》

1. 公共下水道水洗普及状況

全域 (A)	処理区域 (B)	面積普及率 (B/A)
2,725ha	2,725ha	100%

水洗普及状況		
処理区域 (A)	水洗化世帯 (B)	普及率 (B/A)
117,817世帯	117,773世帯	99.9%

2. 汚水量状況

汚水区分	汚水量
水道使用者	27,214,982 m ³
井戸使用者	2,521,309
公衆浴場営業者	60,480
合計	29,796,771

3. 下水道使用料収入状況

調定額	収入額	収入率
2,260,053,164円	2,236,695,168円	99.0%

4. 排水設備検査件数 22件/年
5. 工場排水水質検査回数 152件/年
6. 公共下水道水質検査回数 44件/年

《下水道維持に関する事項》

件名	概要	工期
下水道管清掃委託	φ250mm～2,700mm L=23,421.61m 土砂・モルタル・木根等除去	平成22年 4月 1日) 平成23年 3月31日
既設下水道管調査委託	目視調査 人孔 4,820か所 L=115,566.16m 潜行調査 L= 18,881.59m テレビカメラ調査 L= 12,047.74m	平成22年 4月 1日) 平成23年 3月31日
合流式下水道 雨天時放流水質調査委託	雨水吐口 3か所	平成22年 5月26日) 平成22年10月29日
下水道台帳システム整備委託	台帳管理システム整備 1式	平成22年 4月 1日) 平成23年 3月31日
維持工事	蓋取替等 564か所 下水道施設維持補修工事 34件 第一都市下水路補修工事 150.00m 下水管更生工事 483.91m	平成22年 4月 1日) 平成23年 3月31日

《下水道工事に関する事項》

工事件名	工事概要	工期
都市計画道路3・4・3号下水管布設工事	設置 φ250mm L=27.50m 人孔1か所	平成22年 4月 1日) 平成23年 3月31日
八幡町二丁目地内下水管移設工事	新設 φ250mm L=119.00m 公ます・取付管=11か所 撤去 φ250mm L=119.80m 公ます・取付管=14か所 人孔6か所	平成22年10月27日) 平成23年 2月15日
多磨町一丁目地内浸透柵設置工事	雨水集水柵設置 27か所	平成23年 1月12日) 平成23年 3月15日

《下水道プラン等に関する事項》

件名	概要	工期
下水道マスタープラン策定業務委託	策定業務 1式	平成22年 4月 1日) 平成23年 3月18日

《流域下水道に関する事項》

流域下水道建設事業市町村負担金説明会 2回

《各種協議会と協同活動に関する事項》

- | | |
|------------------------|-----|
| 1. 流域下水道北多摩一号処理区協議会 | 2回 |
| 2. 流域下水道野川ブロック協議会 | 9回 |
| 3. 野川・仙川改修促進期成同盟 | 5回 |
| 4. 日本下水道協会 | 1回 |
| 5. 日本下水道協会関東地方支部 | 2回 |
| 6. 日本下水道協会東京都支部 | 7回 |
| 7. 多摩地区下水道事業積算施工適正化委員会 | 10回 |

《各種調査に関する事項》

下水道実施計画をはじめ公共下水道に関する各種調査 56件

《各種指導に関する事項》

- | | |
|------------------------|-----|
| 1. 開発行為に対する下水道施設の指導 | 32回 |
| 2. 中高層建築物等に対する下水道施設の指導 | 52回 |

水 と 緑 事 業 本 部

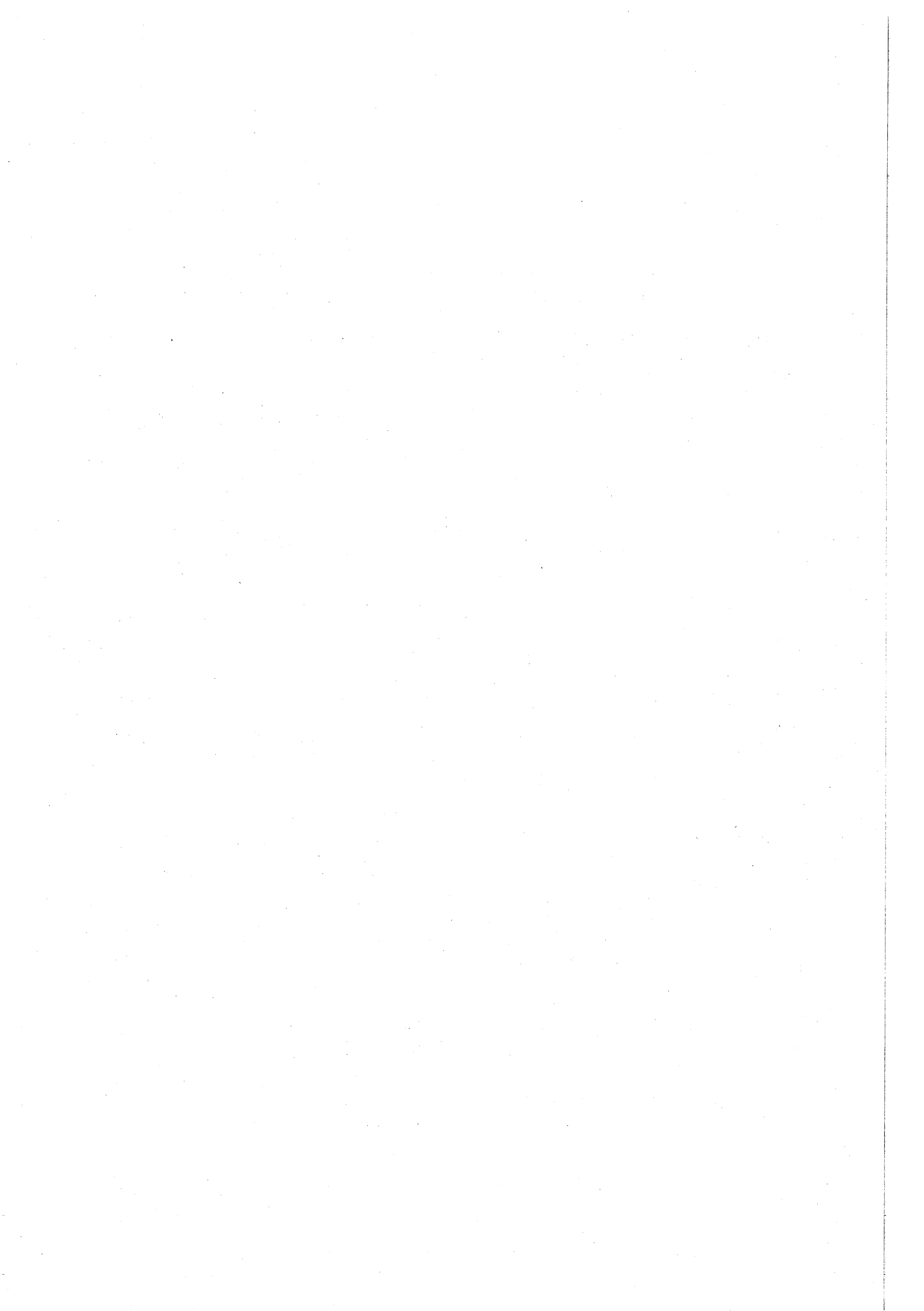

公園緑地課

《都市公園及び遊び場に関する事項》

1. 公園工事状況

工 事 件 名	工 事 概 要	工 期		
寿中央公園改良工事	施工面積	800.0㎡	平成22年 6月16日	
	ダスト舗装	720.0㎡		）
	フェンス設置	21.5m	平成22年 7月30日	
	公園灯新設	1.0基		
	雨水枿設置	1.0基		
	U字側溝設置	8.6m		
	植栽 低木	240.0株		
本宿町第3広場拡張工事	施工面積	907.0㎡	平成22年 6月 2日	
	ダスト舗装	870.0㎡		）
	フェンス設置	153.5m	平成22年 8月20日	
	公園灯新設	1.0基		
	公園灯移設	1.0基		
	ハンドホール設置	1.0基		
	浸透枿設置	3.0基		
	入口改良	1.0か所		
	遊具等移設 (ブランコ、砂場、滑り台、鉄棒、ベンチ)			
交通遊園管理事務所通路改良工事	施工延長	63.0m	平成23年 1月12日	
	高欄取替	88.2m		）
	手摺設置	37.2m	平成23年 3月18日	
	タイル等補修	33.5㎡		
	壁面等塗装	84.0㎡		
あかしあの森公園ほか66か所塗装工事	鉄部塗装	1,867.01㎡	平成22年 9月15日	
	木部塗装	497.57㎡		）
	コンクリート部塗装	158.18㎡	平成23年 1月31日	
	プラスチック部塗装	14.94㎡		
あかしあの森公園ほか44か所ベンチ補修工事	塗装工事の先行工事としてのベンチ板取替え 184基		平成22年 7月28日	
				） 平成22年12月 1日
押立町幼児公園ほか1か所遊具設置工事	押立町幼児公園	木製遊具撤去	1.0基	平成23年 1月 5日
		複合遊具設置	1.0基	
	本町児童公園	パーゴラ上部取替	1.0基	平成23年 3月15日
日新町公園外柵改良工事	メッシュフェンス設置	92.2m	平成22年10月20日	
	コンクリート擁壁嵩上げ	92.2m		） 平成22年12月27日
若松町第2幼児公園ほか2か所看板補修工事	若松町第2幼児公園	制札板取替	1.0基	平成22年12月15日
	住吉町第2幼児公園	制札板取替	1.0基	
	多摩川緑地	占用表示板取替	4.0基	平成23年 2月28日
府中多摩川かぜのみち安全対策工事	区画線撤去	1,630.0m	平成22年12月15日	
	区画線 (文字) 設置	626.0m		）
	路面標示 (文字)	5.0か所	平成23年 3月 4日	
	薄層カラー舗装	100.0㎡		
	自発光道路鎮設置	6.0基		

(つづき)

工 事 件 名	工 事 概 要	工 期
新田川緑道改良工事	施工延長 420.0m	平成22年12月 1日
	舗装等整備 1,255.7㎡)
	フェンス設置 107.3m	平成23年 2月 8日
郷土の森修景池ほか1か所ハス池整備工事	ハス掘出 62.1㎡	平成23年 1月12日
	ハス植付 62.1㎡)
	荒木田入替 87.0㎡	平成23年 3月15日
押立町緑地ほか3か所照明灯及び時計整備工事	押立町緑地	平成22年11月17日
	照明灯撤去新設 3.0基)
	新田川緑道	平成23年 2月28日
	照明灯撤去新設 1.0基	
	中河原公園	
	引込柱撤去新設 1.0基	
小柳町第2公園ほか3か所園内整備工事	四谷第3公園	
	両面時計設置 1.0基	
	小柳町第2公園	平成23年 1月12日
	園路改良 68.3㎡)
	六所口広場	平成23年 3月15日
	大幟立て設置 2.0基	
下河原緑道ほか1か所公共施設植栽工事	車止め設置 1.0基	
	下河原緑道	
	園路改良 88.0㎡	
	擁壁設置 6.0m	
	車止め撤去新設 2.0基	
	西府緑地	
	広場改良	
	アスファルト舗装撤去 284.0㎡	
	ダスト舗装 396.0㎡	
	下河原緑道	平成23年 2月 9日
植栽 低木 175.0株)	
新田川緑道	平成23年 3月15日	
植栽 低木 560.0株		
地被類 400.0株		
郷土の森公園園路等整備工事(第2工区)	整備面積 約15,000㎡	平成22年 8月11日
	植栽 高木3本 移植5本)
	園路等舗装 約1,400㎡	平成23年 1月 7日
	照明灯設置 21.0基	
	水飲み設置 1.0基	
	案内板等看板設置 14.0基	
	ベンチ等塗装 1.0式	
	釣り池詰所改修 1.0式	
	既存施設撤去 1.0式	
	樹木伐採・抜根 1.0式	

(つづき)

工 事 件 名	工 事 概 要	工 期
金塚桜広場（仮称）新設 工事（第3工区）	整備面積 約5,000㎡	平成22年12月1日 ） 平成23年3月15日
	敷地造成 5,000㎡	
	植栽 高木24本 低木990株 地被類526株 芝3,560㎡ 水辺植物420株	
	園路 415.0㎡	
	流れ 11.7m	
	親水池 1.0か所	
	フェンス 186.3m	
	トイレ 1.0棟	
	パーゴラ 1.0基	
	照明灯 5.0基	
	給排水設備 1.0式	
	水飲み 1.0基	
	野外卓 7.0基 ベンチ 4.0基	
郷土の森複合施設（仮 称）新築工事	郷土の森複合施設（仮称）の建設 鉄骨造 平屋建	平成23年2月16日 ） 平成23年10月14日
	敷地面積 2,378.5㎡	
	建築面積 537.8㎡	
	延べ床面積 494.1㎡	
	仮設工、土工、鉄骨工、コンクリート工、屋根工等	
郷土の森複合施設（仮 称）新築に伴う電気設備 工事	郷土の森複合施設（仮称）の建設に伴う電気等設備	平成23年2月16日 ） 平成23年10月14日
	動力設備 1.0式	
	電灯設備 1.0式	
	コンセント設備 1.0式	
	弱電設備 1.0式	
	自動火災報知機設備 1.0式	
郷土の森複合施設（仮 称）新築に伴う空調・給 排水衛生設備工事	郷土の森複合施設（仮称）の建設に伴う空調、給排水等 設備	平成23年2月16日 ） 平成23年10月14日
	衛生器具設備 1.0式	
	給水設備 1.0式	
	排水設備 1.0式	
	給湯設備 1.0式	
	空調設備 1.0式	
	換気設備 1.0式	

2. 測量・設計委託状況

委託件名	委託概要	期間
寿中央公園拡張用地測量委託	基準点測量 4級基準点測量 5点 地形測量 平板測量 3,500㎡ 用地測量 復元測量 500㎡ 境界測量 2,500㎡ 面積計算 500㎡	平成22年11月10日) 平成23年 3月 7日
南町広場公園用地測量委託	補助基準点測量 7,000㎡ 平板測量 7,000㎡	平成23年 2月23日) 平成23年 3月25日
郷土の森複合施設(仮称)新築に伴う実施設計委託	敷地面積 約2,400㎡ 建物延べ床面積 約500㎡ 鉄骨造、平屋建て	平成21年11月 4日) 平成23年 2月28日
郷土の森複合施設(仮称)新築工事に伴う省エネルギー計算書作成業務委託	エネルギーの使用の合理化に関する法律に基づく省エネ措置の届出	平成23年 1月12日) 平成23年 2月28日
郷土の森複合施設(仮称)新築に伴う工事監理委託	郷土の森複合施設(仮称)新築に係る各工事の工事監理	平成23年 2月16日) 平成23年11月11日

3. 管理委託

委託件名	委託概要	期間
公園等便所清掃業務委託(北部)	紅葉丘中央公園ほか31か所の便所清掃 (施設規模 1.0㎡~5.0㎡)	平成22年 4月 1日) 平成23年 3月31日
公園等便所清掃業務委託(西部)	美好町広場ほか29か所の便所清掃 (施設規模 1.0㎡~8.0㎡)	平成22年 4月 1日) 平成23年 3月31日
公園等便所清掃業務委託(南部)	村中公園ほか36か所の便所清掃 (施設規模 1.0㎡~28.0㎡)	平成22年 4月 1日) 平成23年 3月31日
公園等清掃業務委託	公園等153か所の清掃、除草などを地元団体100(自治会、老人会、子供会など)へ委託	平成22年 4月 1日) 平成23年 3月31日
公園等清掃除草業務委託(シルバー人材センター単価契約)	公園119か所、仲よし広場等59所の清掃、除草 多摩川緑地5か所の清掃、除草、草刈	平成22年 4月 1日) 平成23年 3月31日
公園等樹木管理委託(第1工区)	四谷第4公園ほか26か所の低木刈り込み及び常緑樹、針葉樹、落葉樹の剪定	平成22年 6月 9日) 平成23年 3月18日
公園等樹木管理委託(第2工区)	住吉町第3幼児公園ほか26か所の低木刈り込み及び常緑樹、針葉樹、落葉樹の剪定	平成22年 6月 9日) 平成23年 3月18日
公園等樹木管理委託(第3工区)	南町東幼児公園ほか30か所の低木刈り込み及び常緑樹、針葉樹、落葉樹の剪定	平成22年 6月 9日) 平成23年 3月18日
公園等樹木管理委託(第4工区)	西府町第2公園ほか44か所の低木刈り込み及び常緑樹、針葉樹、落葉樹の剪定	平成22年 6月 9日) 平成23年 3月18日

(つづき)

委 託 件 名	委 託 概 要	期 間
公園等樹木管理委託（第5工区）	見返り坂公園ほか21か所の低木刈り込み及び常緑樹、針葉樹、落葉樹の剪定	平成22年 6月 9日 ） 平成23年 3月18日
公園等樹木管理委託（第6工区）	清水坂公園ほか39か所の低木刈り込み及び常緑樹、針葉樹、落葉樹の剪定	平成22年 6月 9日 ） 平成23年 3月18日
公園等樹木管理委託（第7工区）	武蔵台第2公園ほか10か所の低木刈り込み及び常緑樹、針葉樹、落葉樹の剪定	平成22年 6月 9日 ） 平成23年 3月18日
公園等樹木管理委託（第8工区）	村中公園ほか33か所の低木刈り込み及び常緑樹、針葉樹、落葉樹の剪定	平成22年 6月 9日 ） 平成23年 3月18日
公園等樹木管理委託（第9工区）	宮町中央公園ほか42か所の低木刈り込み及び常緑樹、針葉樹、落葉樹の剪定	平成22年 6月 9日 ） 平成23年 3月18日
公園等樹木管理委託（第10工区）	関の原公園ほか22か所の低木刈り込み及び常緑樹、針葉樹、落葉樹の剪定	平成22年 6月 9日 ） 平成23年 3月18日
公園等樹木管理委託（第11工区）	関の原公園ほか30か所の低木刈り込み及び常緑樹、針葉樹、落葉樹の剪定	平成22年 6月 9日 ） 平成23年 3月18日
公園等樹木管理委託（第12工区）	多磨町北公園ほか61か所の低木刈り込み及び常緑樹、針葉樹、落葉樹の剪定	平成22年 6月 9日 ） 平成23年 3月18日
枝葉木チップ加工委託（単価契約）	公園等樹木管理委託（第1～12工区）及び日常管理で発生する剪定枝等のチップ加工	平成22年 4月 1日 ） 平成23年 3月31日
倒木復旧折枝処理及び病虫害防除業務委託（単価契約）第1工区	公園・緑道・仲よし広場・その他の枯損木処理、支柱設置、支柱結束直し、支柱撤去、倒木復旧、ヤゴ取り、枝折れ処理、剪定、かん水、枝収集及び害虫防除など	平成22年 4月 1日 ） 平成23年 3月31日
倒木復旧折枝処理及び病虫害防除業務委託（単価契約）第2工区	公園・緑道・仲よし広場・その他の枯損木処理、支柱設置、支柱結束直し、支柱撤去、倒木復旧、ヤゴ取り、枝折れ処理、剪定、かん水、枝収集及び害虫防除など	平成22年 4月 1日 ） 平成23年 3月31日
倒木復旧折枝処理及び病虫害防除業務委託（単価契約）第3工区	公園・緑道・仲よし広場・その他の枯損木処理、支柱設置、支柱結束直し、支柱撤去、倒木復旧、ヤゴ取り、枝折れ処理、剪定、かん水、枝収集及び害虫防除など	平成22年 4月 1日 ） 平成23年 3月31日
倒木復旧折枝処理及び病虫害防除業務委託（単価契約）第4工区	公園・緑道・仲よし広場・その他の枯損木処理、支柱設置、支柱結束直し、支柱撤去、倒木復旧、ヤゴ取り、枝折れ処理、剪定、かん水、枝収集及び害虫防除など	平成22年 4月 1日 ） 平成23年 3月31日
倒木復旧折枝処理及び病虫害防除業務委託（単価契約）第5工区	公園・緑道・仲よし広場・その他の枯損木処理、支柱設置、支柱結束直し、支柱撤去、倒木復旧、ヤゴ取り、枝折れ処理、剪定、かん水、枝収集及び害虫防除など	平成22年 4月 1日 ） 平成23年 3月31日
倒木復旧折枝処理及び病虫害防除業務委託（単価契約）第6工区	公園・緑道・仲よし広場・その他の枯損木処理、支柱設置、支柱結束直し、支柱撤去、倒木復旧、ヤゴ取り、枝折れ処理、剪定、かん水、枝収集及び害虫防除など	平成22年 4月 1日 ） 平成23年 3月31日
倒木復旧折枝処理及び病虫害防除業務委託（単価契約）第7工区	公園・緑道・仲よし広場・その他の枯損木処理、支柱設置、支柱結束直し、支柱撤去、倒木復旧、ヤゴ取り、枝折れ処理、剪定、かん水、枝収集及び害虫防除など	平成22年 4月 1日 ） 平成23年 3月31日

(つづき)

委託件名	委託概要	期間
倒木復旧折枝処理及び病虫害防除業務委託(単価契約)第8工区	公園・緑道・仲よし広場・その他の枯損木処理、支柱設置、支柱結束直し、支柱撤去、倒木復旧、ヤゴ取り、枝折れ処理、剪定、かん水、枝収集及び害虫防除など	平成22年 4月 1日) 平成23年 3月31日
倒木復旧折枝処理及び病虫害防除業務委託(単価契約)第9工区	公園・緑道・仲よし広場・その他の枯損木処理、支柱設置、支柱結束直し、支柱撤去、倒木復旧、ヤゴ取り、枝折れ処理、剪定、かん水、枝収集及び害虫防除など	平成22年 4月 1日) 平成23年 3月31日
倒木復旧折枝処理及び病虫害防除業務委託(単価契約)第10工区	公園・緑道・仲よし広場・その他の枯損木処理、支柱設置、支柱結束直し、支柱撤去、倒木復旧、ヤゴ取り、枝折れ処理、剪定、かん水、枝収集及び害虫防除など	平成22年 4月 1日) 平成23年 3月31日
倒木復旧折枝処理及び病虫害防除業務委託(単価契約)第11工区	公園・緑道・仲よし広場・その他の枯損木処理、支柱設置、支柱結束直し、支柱撤去、倒木復旧、ヤゴ取り、枝折れ処理、剪定、かん水、枝収集及び害虫防除など	平成22年 4月 1日) 平成23年 3月31日
倒木復旧折枝処理及び病虫害防除業務委託(単価契約)第12工区	公園・緑道・仲よし広場・その他の枯損木処理、支柱設置、支柱結束直し、支柱撤去、倒木復旧、ヤゴ取り、枝折れ処理、剪定、かん水、枝収集及び害虫防除など	平成22年 4月 1日) 平成23年 3月31日
馬場大門のケヤキ並木剪定等業務委託(単価契約)	馬場大門ケヤキ並木における枯損木処理、剪定及び保護管理計画に基づく伐採	平成22年 4月 1日) 平成23年 3月31日
府中多摩川かぜのみち草刈委託	府中多摩川かぜのみち(四谷6丁目~押立町5丁目)の草刈 機械除草 大型自走履帯式 110,250㎡ 機械除草 ハンドガイド式 2,442㎡	平成22年 4月 1日) 平成22年11月30日
公園等池流れ清掃業務委託	公園の池、流れの清掃 府中公園 池流れ15回・落葉20回 多摩川緑地(小柳地区) 池流れ13回 平和通り広場公園 4回	平成22年 4月 1日) 平成23年 3月31日
水路清掃業務委託	緑道の水路及び池の清掃 二ヶ村緑道 12回 市川緑道 12回 第二都市遊歩道 12回	平成22年 4月 1日) 平成23年 3月31日
緑道等維持管理業務委託	緑道、遊歩道等の清掃及び施設点検	平成22年 4月 1日) 平成23年 3月31日
公園緑地等清掃除草業務委託(緊急雇用)	公園広場等43か所の清掃、除草	平成22年10月30日) 平成23年 3月31日
公園緑地等パトロール業務委託(緊急雇用)	公園242か所、広場等67か所のパトロール	平成22年10月30日) 平成23年 3月31日
緊急雇用創出事業樹木剪定委託	第三都市遊歩道の樹木刈り込み及びヤゴ取り作業 刈り込み 490本 ヤゴ取り 70本	平成22年11月24日) 平成23年 3月28日

4. 作業委託

委託件名	委託概要	期間
都市公園台帳作成委託	図面作成 入力基図作成 4,634.13㎡ 5公園	平成22年12月15日) 平成23年 3月15日
砂場殺菌作業委託	寿中央公園ほか176か所の砂場消毒及び砂補充 北山町第2公園ほか4か所の検体分析	平成22年 7月21日) 平成22年12月21日

《水と緑事業推進に関する事項》

1. 事業委託

委託件名	委託概要	期間
グリーンフェスティバル 2010 事業運営委託	花と緑の推進期間の一環としての緑化普及及び啓発事業 として、すずかけ公園で実施	平成22年 4月 1日) 平成22年 5月31日
府中水辺の楽校事業実施 委託	多摩川の水辺を活用した自然環境学習や体験活動を行う ことにより、自然の大切さなどを学んでもらう	平成22年 5月 7日) 平成23年 3月31日

2. 作業委託

委託件名	委託概要	期間
各種花蓮維持管理委託	大賀蓮をはじめ各種花蓮の維持管理	平成22年 4月 1日) 平成22年11月30日
花蓮の品種保存・管理等 に関する委託	各種花蓮の品種保存・維持管理及び保護対策等適正な指 導	平成22年 4月 1日) 平成23年 3月31日
公共花壇植付委託	市内56か所の公共施設・花壇に四季の草花を年3回植付 け 2,561.63㎡ 53,674株 種子 18.00	平成22年 4月 1日) 平成23年 3月31日

《自然保護に関する事項》

1. 環境週間記念行事

(1) 環境週間標語・ポスターコンクール

審査日 平成22年5月31日(標語) 平成22年6月1日(ポスター)

審査員 緑化標語の部

柴田 紀子 山崎 敏彦

緑化ポスターの部

國本 充典 前川 ゆみ子

出品数 標語 1,507点 ポスター 21点

入選数 標語 14点 ポスター 14点

(単位：点)

区分	最優秀賞	優秀賞	佳作	東京緑化推進 委員会会長賞
標語	1	2	10	1
ポスター	1	2	10	1

(2) 応募作品の展示

期間	場所	内容
平成22年 7月21日～ 7月28日	市役所1階市民談話室	緑化ポスター、標語 の入選作品展示

(3) 表彰式

実施日	場 所	内 容
平成22年 6月23日	府中市北庁舎3階第1~2会議室	標語、ポスター入賞者表彰

2. 花蓮保存普及事業
蓮を観る会

実施日	場 所	参加者数	内 容
平成22年 7月2日~4日	郷土の森公園 修景池	2,600人	大賀蓮などの観賞のほか花蓮の話など

3. 自然保護啓蒙事業
巣箱作り講習会

実施日	場 所	参加者数
平成22年 4月29日	すずかけ公園	46人

4. 緑の募金

期間 平成22年3月1日~5月31日、 9月1日~10月31日

5. 各種補助事業

(1) 保存樹木	所有者	212人
	指定本数	2,134本
(2) 保存樹林	指定件数(所有者)	2件
	総面積	829.46㎡
(3) 生垣造成	指定件数(所有者)	0件
	総延長	0m
(4) ブロック塀取壊し	指定件数(所有者)	0件
	総延長	0m

《水辺の楽校に関する事項》

1. 水辺の楽校イベント

実施日	場 所	参加者数	内 容
平成22年 6月12日	多摩川河川敷	6人	指導者講習会
平成22年 7月24日	多摩川河川敷	182人	多摩川サマースクール
平成22年 8月24日~25日	山梨県小菅村	38人	多摩川源流体験教室2010
平成22年 8月28日	多摩川河川敷	110人	おさかなウォッチング
平成22年 9月18日	多摩川河川敷	92人	ガサガサ魚とり&魚つかみ
平成22年10月16日	多摩川河川敷	152人	ガサガサ魚とり&カヌー体験
平成22年11月27日	多摩川河川敷	88人	キクイモ探し
平成23年 1月22日	多摩川河川敷	51人	多摩川の石調査
平成23年 2月19日	郷土の森博物館	74人	活動報告

2. 小学校総合学習協カイベント

実施日	場 所	参加者数	内 容
平成22年 5月21日	多摩川河川敷	54人	矢崎小学校、多摩川探検隊
平成22年 6月11日	多摩川河川敷	77人	住吉小学校、めざせ！多摩川の達人
平成22年 6月21日	多摩川河川敷	83人	住吉小学校、発見！多摩川
平成22年 6月22日	多摩川河川敷	56人	矢崎小学校、ガサガサ探検
平成22年 7月 6日	多摩川河川敷	57人	新町小学校、多摩川の自然に親しもう
平成22年 9月10日	多摩川河川敷	147人	四谷小学校、多摩川名人になろう
平成22年 9月14日	多摩川河川敷	62人	日新小学校、多摩川大好き
平成22年10月 8日	多摩川河川敷	140人	四谷小学校、多摩川名人になろう
平成22年11月25日	多摩川河川敷	56人	矢崎小学校、秋の多摩川
平成23年 2月 1日	多摩川河川敷	36人	武蔵台小学校、多摩川河川敷における植物・野鳥の観察
平成23年 2月 3日	多摩川河川敷	101人	四谷小学校、多摩川名人になろう

《緑化に関する事項》

1. 緑と花の推進期間運営

(1) 植木・花卉即売会（グリーンフェスティバル2010内）

実施日	場 所	参加者数	販売数	内 容
平成22年 4月29日	すずかけ公園	5,500人	560鉢	各種草花の鉢物及び苗木

(2) 花いっぱい運動（グリーンフェスティバル2010内）

実施日	場 所	頒布数
平成22年 4月29日	すずかけ公園	花鉢300鉢、苗木260本

(3) 緑化講習会（グリーンフェスティバル2010内）

実施日	場 所	参加者数	講 師
平成22年 4月29日	すずかけ公園	18人	園芸研究家 榎本嘉明
平成22年11月28日	府中公園	24人	緑の活動推進委員

2. 緑の活動推進委員会

委員会 41回

3. グリーンフェスティバル2010

実施日 平成22年4月29日

場所 すずかけ公園

参加者 5,500人

主な内容 緑化講習会

草花・苗木頒布その他緑化に関する普及事業

《都市計画の事務に関する事項》

1. 生産緑地関係

買取申出件数 8件

追加指定件数 6件

2. 都市計画公園及び都市計画緑地の区域内における建築物の建築に係る許可

許可件数 0件

《地区計画の事務に関する事項》

地区計画の区域内における建築物の緑化率の最低限度に係る適合に関する証明

証明件数 0件

《緑の基本計画に関する事項》

府中市緑の基本計画2009実施計画の策定

平成21年8月に策定した「府中市緑の基本計画2009」を計画的に実施していくため、
「府中市緑の基本計画2009実施計画」を策定した。

ごみ改革推進本部

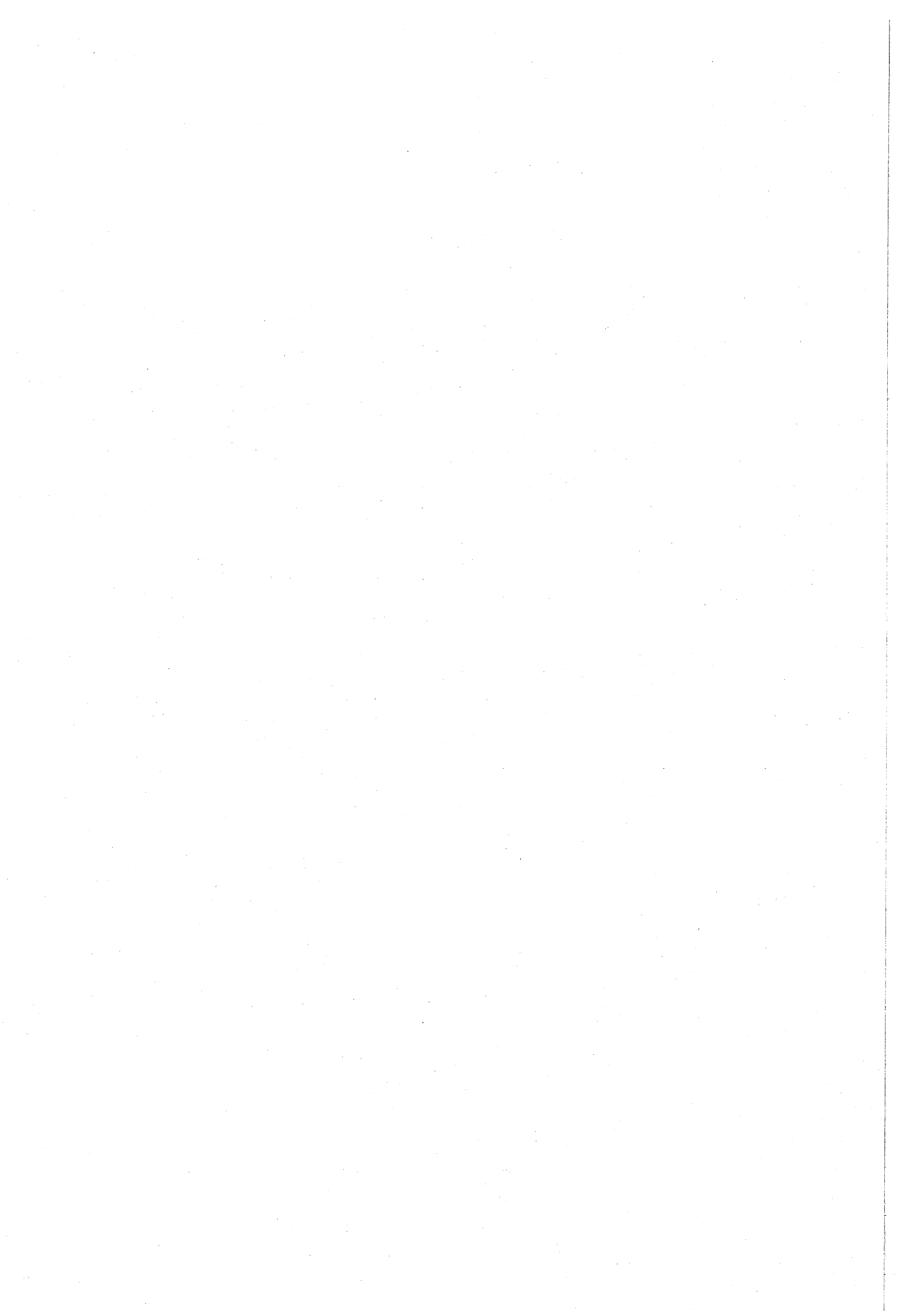

ごみ減量推進課

《ごみ減量推進運動に関する事項》

1. 廃棄物減量等推進審議会

構 成	開 催 回 数
14人	全体会議回数4回・分科会回数6回

2. 資源物回収事業奨励金交付団体登録数

区 分	団 体 数	区 分	団 体 数
自治会	282	P T A	16
子供会	28	その他	61
老人会	19		
婦人会	7	合 計	413

3. 資源物回収事業奨励金及び回収実績

区 分	回 収 量	奨 励 金
	kg	
新 聞	3,822,128.0	71,912,393 円
雑 誌	1,814,190.0	
ダンボール	1,088,624.0	
古 織 維	349,661.0	
か ん	162,938.7	
び ん	18,403.5 (24,538本)	
紙 パ ッ ク	20,194.0	
合 計	7,276,139.2	

4. 再生資源取扱業者奨励事業

業 者 数	奨 励 金 額	備 考
23業者	7,119,335円	古紙、古繊維……1円/kg びん ……1円/本 紙パック ……1円/kg

5. 地域ごみ対策推進事業

推 進 員 人 数	自 治 会 数
1,219人	223団体

6. 市民マイバッグ持参運動推進事業

区 分	開 催 回 数
市民マイバッグ持参運動実行委員会	2 回
市民マイバッグクラブ	10 回

7. ごみ減量化処理機器購入費補助事業

機 器 名	基 数
生ごみ堆肥化容器	39
生ごみ処理機	407

《リサイクル用品活用に関する事項》

1. リサちゃんショップけやき

開業日	受付件数	成立件数	成立率	来場者数
月～日曜 (但し、水曜日、年末年始除く)	118,311件	91,778件	77.6%	79,535人

2. リサイクル品販売事業

区 分	販売点数	販売総額
再生家具販売事業	535 点	372,900円
再生自転車販売事業	289 台	888,500円

3. リサイクルバンク

区 分	受付点数	成立点数
	点	点
ゆずりたい品	593	360
ほしい品	68	22

4. ものの有効利用啓発事業

事業名	実施回数	受付件数
	回	件
おもちゃの病院	12	470

5. フリーマーケット

実施日	会 場	出店数	備 考
平成22年 6月 5日	府中公園	109	リサイクルフェスタ2010として開催

《資源ごみ回収に関する事項》

1. 古はがき・手紙回収量 1,824kg

2. 家庭廃食用油回収

実施日	回収場所	回収量
毎月第4日曜日	全文化センター	6,795kg

※12月は第3日曜日に実施。

《ごみ減量啓発運動に関する事項》

1. ごみ減量ローラー作戦 (地域説明会)

実施回数	参加人数
51回	1,201人

2. 第19回ごみ減量対策・リサイクル推進ポスターコンクール

(単位：点)

応募総数	最優秀賞	優秀賞	優良賞	審査員特別賞	特別賞
496	1	5	10	0	0

※審査員特別賞、特別賞は設定なし。

3. ごみ処理施設等見学会

回 数	参加人数
44回	2,057人

4. 各種ごみ減量キャンペーン

事業名	場所	備考
リサイクルフェスタ2010	府中公園	1回
第14回府中市ごみ減量・リサイクル推進大会	府中グリーンプラザ	1回
ごみゼロキャンペーン	フォーリス前	1回

《府中リサイクルセンターに関する事項》

区分	数量
ペットボトル搬出量	660 t
市民工房利用件数	2 件
再生家具等製作点数	535 点
再生自転車製作台数	289 台

《ごみ処理に関する事項》

1. 収集回数

種別	回数
燃やすごみ	週2回
燃やさないごみ	2週に1回
容器包装プラスチック	週1回
粗大ごみ	申込みによる随時収集及びステーション方式
びん、かん、ペットボトル、雑誌・雑紙	2週に1回
新聞、段ボール	4週に1回
古布、紙パック	週1回
有害ごみ（蛍光灯・乾電池等）	4週に1回
危険ごみ（スプレー缶・ライター等）	4週に1回

2. 最終処分方法

種別	処分方法
1 燃やすごみ	多摩川衛生組合で焼却処理し、灰リサイクル(スラグ・エコセメント)等資源化。
2 燃やさないごみ 容器包装プラスチック	リサイクルプラザへ搬入後選別し、資源は再資源化。資源化不適合物は、多摩川衛生組合へ搬出後焼却。
3 粗大ごみ	リサイクルプラザへ搬入後選別・破碎処理し、資源は再資源化。資源化不適合物は、多摩川衛生組合へ搬出後焼却。

3. 可燃ごみ搬入状況

(単位：台、t)

区分	家庭ごみ	事業系ごみ	合計
搬入台数	14,672	10,236	24,908
搬入量	28,821	8,759	37,580

4. 有価物売払額収納状況

(単位：円、%)

調定額	収納額	収納率
66,648,131	66,648,131	100.0

5. 塵芥処理手数料収納状況

(単位：円、%)

調定額	収納額	収納率
375,497,610	375,497,610	100.0

6. 粗大ごみ処理手数料 (単位:円、%)

調 定 額	収 納 額	収 納 率
102,029,650	102,029,650	100.0

7. 事業ごみ収集袋販売実績 (収納分) (単位:枚)

M 袋	L 袋	合 計
69,350	75,120	144,470

8. 家庭ごみ指定袋販売実績 (収納分) (単位:枚)

区 分	SS袋	S 袋	M 袋	L 袋	合 計
燃やすごみ	1,761,301	3,604,579	3,200,576	804,974	9,371,430
燃やさないごみ	225,500	411,259	268,668	173,250	1,078,677
容器包装プラスチック	237,500	461,380	3,512,109	1,016,579	5,227,568

《リサイクルプラザに関する事項》

1. 搬入量 (不燃ごみ、粗大ごみ、資源ごみ) (単位:t、日)

搬入内訳	種 別	搬 入 量	稼働日数
	不燃ごみ	7,155	264
粗大ごみ	1,928		
資源ごみ	3,395		
危険ごみ	83		
有害ごみ	112		
合 計		12,673	

2. 再生資源回収量及び売却・処理委託額 (リサイクルプラザ)

売却額 (単位:kg、円)

区 分	回 収 量	売 却 額
アルミプレス	251,630	20,835,000
破碎アルミ	36,420	1,557,400
アルミ製スプレー缶	22,230	84,810
コード類	16,750	426,500
Cプレス	382,740	2,260,020
鉄類	785,130	3,286,790
オートバイ	10,140	10,140
破碎鉄	245,620	1,012,540
スチール製スプレー缶	13,080	13,080
生びん	79,750	201,600
ペットボトル	9,000	45,000
ペットボトルキャップ	3,910	8,211
合 計	1,856,400	29,741,091

処理委託 (単位:kg、円)

区 分	回 収 量	処 理 委 託
びん	無 色	940,430
	有 色	476,340
	その他	466,330
ペットボトル	651,060	0
プラスチック製容器包装	3,225,970	5,148,642
合 計	5,760,130	6,530,138

《へい死犬猫の処理に関する事項》

へい死犬猫の処理

種 別	処 理 数
飼主有り	107
飼主無し	550
合 計	657

《し尿等の処理に関する事項》

1. 収集状況

種 別	実 施 状 況
一 般 家 庭	1ヶ月に1回の周期で実施
営 業 所 等	申込みに応じて実施

2. 収集及び処理量

(単位：kl、日)

区 分	収 集 量				合 計	処 理 量	稼 働 日 数
	一般世帯	営業所等	浄 化 槽 汚 泥				
			単 独	合 併			
年 間	186	294	19	0	499	499	209

3. 清掃手数料収納状況

(単位：円、%)

区 分	調 定 額	収 納 額	収 納 率
し尿処理手数料	9,731,300	9,731,300	100.0
浄化槽汚泥処理手数料	214,110	214,110	100.0
合 計	9,945,410	9,945,410	100.0



都 市 整 備 部

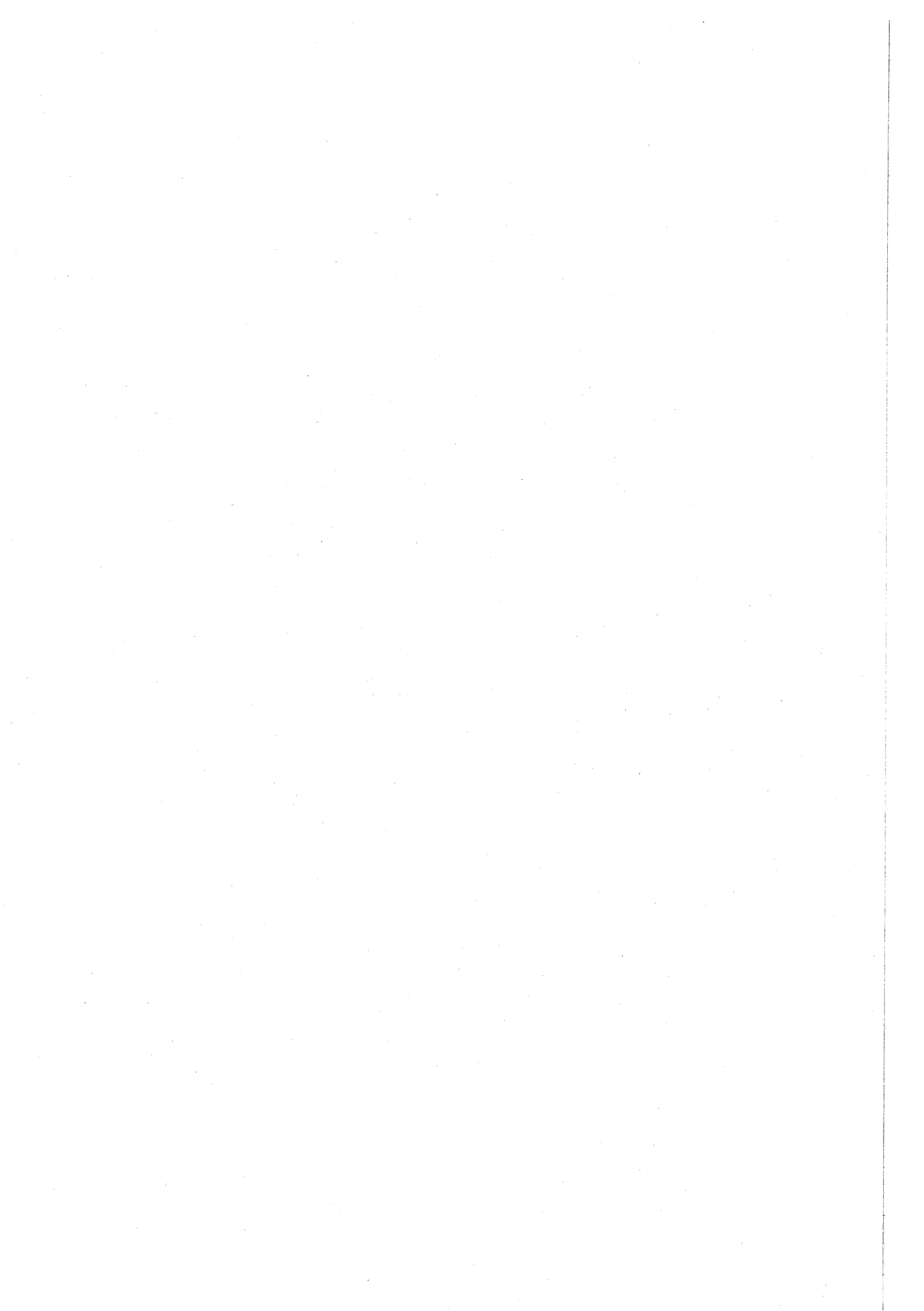

管 理 課

《道路に関する事項》

1. 道路一覧表

区 分	市道認定	市道廃止	市有通路	私道整備工事
路線数	20	2	18	15
延長(m)	2,247	53	974	538
面積(m ²)	12,141	175	4,979	1,891

2. 道路後退用地寄付等

区 分	狭あい道路用地寄付	その他寄付	計
件数	52	32	84
延長(m)	1,186	1,629	2,815
面積(m ²)	2,477	7,973	10,450

3. 市道パトロール(稼働日数及び走行キロ数)

区 分	稼働日数	走 行
	日	km
合 計	238	20,104
一か月平均	19.8	1,675.3

※合同パトロール(府中市・府中警察署等) 年1回実施

4. 道路一般許可申請 (単位:件)

許 可 名	件 数	内 容
自費工事施行願	159	歩道切下げ、L型切下げ、ガードレール・ガードパイプ・フェンス撤去、街路樹移植、道路舗装
道路一時使用願	186	工事用搬出入、特殊車両
沿道掘削願	21	高層建築に伴う掘削
合 計	366	

5. 道路占用掘削許可関係一覧 (単位:件)

ガ ス	東 電	一 般	水 道	下水道	NTT	道路占用	合 計
609	407	459	88	1	100	436	2,100
供給管取出及び本管理設	建柱及び地中線埋設	給水管取出及び公柵設置	本管理設及び修理	本管理設及び人孔蓋修理	建柱及び地中線埋設	看板、足場、電波障害防除架空線等	

6. 府中市内道路調書(市道)

平成23年3月31日現在

種別	名称	延長	面積	路線数	
市 道	幹線道路	87,768	966,734	60	
	一般道路	1地区	44,254	221,588	283
		2地区	60,860	288,480	400
		3地区	63,044	304,171	446
		4地区	65,260	323,336	481
		5地区	37,929	174,133	270
		6地区	61,449	275,987	400
市道合計		420,564	2,554,429	2,340	
市有通路		14,599	58,039	215	

7. 府中市内道路調書(国道・都道)

平成22年4月1日現在

種別	名称	延長	面積	摘要
高速国道 国道	中央道高速自動車道	7,188	279,872	
	20号	6,710	130,454	
	合計	13,898	410,326	
都 道	主要地方道第9号 (川崎・府中線)	4,773	96,272	川崎街道
	主要地方道第14号 (新宿・国立線)	3,965	124,204	東八道路
	主要地方道第15号 (府中・清瀬線)	2,181	25,961	小金井街道
	主要地方道第17号 (所沢・府中線)	4,365	102,930	府中街道
	主要地方道第18号 (府中・町田線)	4,583	95,568	鎌倉街道
	主要地方道第20号 (府中・相模原線)	3,025	86,910	野猿街道
	一般都道第133号 (小川山・府中線)	1,617	25,266	国分寺街道
	一般都道第145号 (立川・国分寺線)	417	3,848	多喜窪通り
	一般都道第229号 (府中・調布線)	5,758	69,495	旧甲州街道
	一般都道第110号 (府中・三鷹線)	3,690	40,510	人見街道
	一般都道第248号 (府中・小平線)	2,335	46,161	新小金井街道
合計		36,709	717,125	
国道・都道合計		50,607	1,127,451	

8. 市道数値

道路

区 分	平成22年3月31日現在	平成22年度増減	平成23年3月31日現在
延長 (m)	417,734	2,830	420,564
面積 (m ²)	2,536,004	18,425	2,554,429

舗装

区 分	平成22年3月31日現在	平成22年度増減	平成23年3月31日現在
延長 (m)	401,912	3,028	404,940
面積 (m ²)	2,498,348	18,903	2,517,251

橋りょう

区 分	平成22年3月31日現在	平成22年度増減	平成23年3月31日現在
延長 (m)	671	0	671
面積 (m ²)	6,043	0	6,043

※市道舗装率

1. 市道総延長に対する舗装率 96.28%
2. 市道総面積に対する舗装率 98.54%

9. 市の面積に対する道路率

面積比率	高速道路	0.95%
	国 道	0.44%
	都 道	2.44%
	市 道	8.70%
	市有道路	0.19%
	合 計	12.72%

10. 道路証明関係

道路証明・管理証明・その他	118件
公共用地境界証明	309件

《道路台帳平面図補正測量及び公共用地境界確定測量に関する事項》

件 名	摘 要	工 期
道路台帳図補正作成委託	5,735 m 49 枚	平成22年 7月14日～平成22年11月30日
道路調書補正委託	5,814 m 64 路線	平成22年 9月15日～平成23年 3月15日
地下埋設物台帳図補正作成委託	32,377 m 143 枚	平成22年 9月15日～平成22年 3月15日
公共用地境界確定測量委託(その1)	4,334 m 14,233 m ²	平成22年 4月 1日～平成23年 3月31日
公共用地境界確定測量委託(その2)	2,312 m 14,202 m ²	平成22年 4月 1日～平成23年 3月31日
法定外公共物用地境界確定委託(その1)	1,791 m 9,410 m ²	平成22年 5月19日～平成23年 2月28日
法定外公共物用地境界確定委託(その2)	1,338 m 32,993 m ²	平成22年 5月19日～平成23年 2月28日

《道路維持修繕に関する事項》

1. 道路維持修繕一覧表

種 別	件 数
	件
道路補修工事	291
側溝暗渠補修	98
防護柵補修	86
街路樹管理作業	384
除草	62
不法投棄物回収	181
その他	478
合 計	1,580

2. 保有機材

車 種	台 数
	台
2トン積ダンプ	2
軽自動車	2
ホイローダー	2
ライトバン	1
高所作業車	1
ミニショベルカー	1
エアープラズマ切断機	1

《街路樹植栽工事に関する事項》

工 事 件 名	工 事 概 要	工 期
街路樹植栽工事	低 木 323 本	平成23年 2月16日 } 平成23年 3月15日

計 画 課

《府中市都市計画審議会》

開催回数 2回

《市街地整備計画に関する事項》

1. 府中市都市計画基本方針実現化方策検討
府中市都市計画に関する基本的な方針の実現化に向け、検討を行った。
2. 景観形成に関する誘導支援及び景観ガイドラインの検討
 - (1) 景観まちづくり教育・学習の企画等のワークショップを行うための検討を行った。
 - (2) 府中市景観条例に基づく特定行為の届出を受け、助言・指導を行った。
 - (3) 景観ガイドライン（デザイン編）の策定に向け検討を行った。

《開発等の誘導に関する事項》

1. 府中市土地利用調整審査会開催数 8回
2. 府中市地域まちづくり条例に基づく大規模開発事業の届出
大規模土地取引行為の届出 2件
土地利用構想の届出 5件
3. 府中市地域まちづくり条例に基づく開発事業に関する事前協議及び協定締結
協定締結件数 80件（中高層建築物等 49件 開発行為 31件）

《都市計画の事務に関する事項》

1. 都市計画決定・変更関係
府中市都市計画生産緑地地区の変更
平成22年 6月 1日 府中市告示第 91号
平成23年 1月12日 府中市告示第 2号
2. 都市計画証明
生産緑地地区関係 9件

《国土利用計画法に基づく土地取引の規制に関する事項》

土地取引の届出経由事務 12件

《景観に関する事項》

1. 府中市景観審議会開催数 9回
2. 特定行為の届出件数 23件

《地区まちづくりの推進に関する事項》

1. 晴見町地区において、まちづくり誘導計画を策定した。
2. 本宿町地区及び多磨駅西地区において、まちづくり誘導計画の策定を進めた。
3. 天神町地区において、地区計画の決定に向けて検討を進めた。
4. (仮称)府中スマートインターチェンジの設置に向け、関係機関と検討を進めた。

《街区表示板設置に関する事項》

街区表示板(ローマ字による町名併記) 117枚設置

《建築紛争調整事務に関する事項》

- | | |
|--------------------|----|
| 1. あっ旋実施回数 | 2回 |
| 2. 調停実施回数 | 0回 |
| 3. 府中市建築紛争調停委員会開催数 | 0回 |

土 木 課

《桜通り改修計画策定に関する事項》

工 事 件 名	委 託 概 要	工 期
桜通り等改修計画策定委託	改修計画策定 1式	平成22年 7月14日) 平成23年 3月15日

《道路事業用地管理に関する事項》

委 託 件 名	委 託 概 要	工 期
道路事業用地管理委託	除草 A= 4,203.3m ² 管理柵延長 L= 228.5m 9件	平成22年 4月 1日) 平成23年 3月31日

《交通バリアフリー法重点整備地区推進事業に関する事項》

事 業 件 名	事 業 概 要	実 施 日
交通バリアフリー法重点整備地区事業推進費	交通バリアフリー法に基づく事業を推進するとともに、バリアフリーへの理解を広げるため、府中市福祉まつりに参加し、初展示等実施。	平成22年10月16・17日

《府中駅周辺エレベーター等設置事業に関する事項》

委 託 件 名	委 託 概 要	工 期
府中駅周辺エレベーター等設置基本計画策定委託	基本計画策定 1式	平成22年 7月28日) 平成23年 2月28日

《分倍河原駅南側エレベーター設置事業に関する事項》

委 託 件 名	委 託 概 要	工 期
分倍河原駅南側エレベーター実施設計委託	実施設計 1式	平成22年 9月29日) 平成23年 1月31日
工 事 件 名	工 事 概 要	工 期
分倍河原駅南側エレベーター予定地整備工事	樹木等撤去・舗装工 1式	平成23年 1月26日) 平成23年 3月15日

《道路新設整備事業に関する事項》

委託件名	委託概要	工期
清水が丘3丁目地内道路測量設計委託	測量・道路詳細設計 1式	平成22年12月15日) 平成23年 3月15日
南武線府中本町・分倍河原間 28k472m付近こ線人道橋撤去に伴う 樹木伐採その他工事	樹木伐採等 1式	平成22年 8月23日) 平成23年 3月25日
片町2丁目地内新設道路築造に伴う 埋蔵文化財発掘調査委託	調査面積 約610㎡	平成23年 1月14日) 平成23年 3月31日
工事件名	工事概要	工期
片町2丁目地内新設道路整備工事 (その1)	樹木抜根工 1式	平成23年 1月12日) 平成23年 3月28日
押立町2丁目地内道路新設工事 (その3)	延長 (m) 幅員 (m) 面積 (㎡) 53.7 5.0 268.5	平成22年 8月11日) 平成22年11月12日

《道路拡幅改修整備事業に関する事項》

委託件名	委託概要	工期		
市道2-195号測量設計委託	測量・道路詳細設計 1式	平成22年11月24日) 平成23年 3月15日		
市道2-200号測量設計委託	測量・道路詳細設計 1式	平成22年11月 4日) 平成23年 2月28日		
物件補償工事件名	工事概要	工期		
電柱移設補償	電柱移設 1本	平成23年 2月 7日) 平成23年 3月31日		
工事件名	工事概要			工期
	延長 (m)	幅員 (m)	面積 (㎡)	
ふるさと通り拡幅改修工事	239.4	5.4~14.7	2,285.2	平成22年 8月11日) 平成23年 1月31日
市道5-130号拡幅改修工事	78.5	6.0	518.0	平成22年12月 8日) 平成23年 3月15日

《道路改良整備事業に関する事項》

委託件名	委託概要			工期
御猟場道測量設計委託	測量・道路詳細設計 1式			平成22年 4月28日) 平成22年 7月23日
富士見通り測量設計委託	測量・道路詳細設計 1式			平成22年 4月21日) 平成22年 7月20日
市道2-204号測量設計委託	測量・道路詳細設計 1式			平成22年 7月28日) 平成22年11月26日
測量・設計委託(単価契約) その2	地形測量 用地測量 13件	48,982.0 m ² 8,262.0 m ²		平成22年 4月 1日) 平成23年 3月31日
測量・設計委託(単価契約) その3	測量・設計 32件			平成22年 4月 1日) 平成23年 3月31日
工事件名	工事概要			工期
	延長(m)	幅員(m)	面積(m ²)	
御猟場道改良工事	108.5	12.0	1,423.0	平成22年 9月15日) 平成23年 3月15日
市道4-112号伐採抜根等工事	樹木抜根工 14本 移設工 1式			平成22年 6月23日) 平成22年 9月21日
市道4-112号改良工事	126.4	3.6~4.0	505.0	平成23年 1月12日) 平成23年 3月25日
片町3丁目地内雨水管整備工事	93.3	—	—	平成23年 1月12日) 平成23年 3月15日
九中通り改良工事	224.5	8.0	1,796.0	平成22年12月15日) 平成23年 2月28日
九中通り側道改良工事	150.0	4.0	600.0	平成22年10月20日) 平成22年12月 3日
市道3-14号改良工事	94.6	3.7~4.2	136.0	平成22年 6月30日) 平成22年 8月20日
市道6-252号改良工事	66.5	4.0	266.0	平成22年 7月 7日) 平成22年 8月31日
日新通り改良工事	132.0	8.0	1,056.0	平成22年 9月15日) 平成23年 1月20日
市道2-12号外2路線舗装工事	281.8	4.0	1,127.0	平成22年 6月30日) 平成22年 7月30日
富士見通り改良工事	42.2	8.0~12.0	422.0	平成22年12月 1日) 平成23年 3月15日

(つづき)

工 事 件 名	工 事 概 要			工 期
	延長 (m)	幅員 (m)	面積 (㎡)	
矢崎地下道改良工事	16.1	1.4	22.5	平成22年 7月14日) 平成22年 9月 7日
道路改良工事 (単価契約)	防護柵及び舗装工事等 34件			平成22年 4月 1日) 平成23年 3月31日

《狭あい道路整備事業に関する事項》

工 事 件 名	工 事 概 要	工 期
狭あい道路改良工事 (単価契約)	52件 50路線 L= 1,186.5m	平成22年 4月 1日) 平成23年 3月31日

《用排水路整備事業に関する事項》

工 事 件 名	工 事 概 要	工 期
用排水路維持工事 (単価契約)	草刈り・浚渫及び舗装等 12件	平成22年 4月 1日) 平成23年 3月31日

《私道整備事業に関する事項》

工 事 件 名	工 事 概 要			工 期
	延長 (m)	幅員 (m)	面積 (㎡)	
私道整備工事 (単価契約)	538.5	1.5~5.0	1,999.9	平成22年 4月 1日) 平成23年 3月31日

《みちづくりバリアフリー化整備事業に関する事項》

委 託 件 名	委 託 概 要	工 期
競馬場通り測量設計委託	測量・道路詳細設計 1式	平成22年 8月 4日) 平成23年 2月28日

工 事 件 名	工 事 概 要			工 期
	延長 (m)	幅員 (m)	面積 (㎡)	
本宿南裏通り外1路線バリアフリー化整備工事	174.4	8.0	1,452.7	平成22年 9月15日) 平成23年 1月31日
是政通りバリアフリー化整備工事 (その2)	103.8	8.0~8.7	869.3	平成23年 1月12日) 平成23年 3月15日

《都市計画道路事業用地管理に関する事項》

委託件名	委託概要	工期
街路事業用地管理委託	除草 A= 624.8m ² 管理柵延長 L= 228.5m 9件	平成22年 4月 1日) 平成23年 3月31日

《都市計画道路整備事業に関する事項》

委託件名	委託概要	工期
測量・設計委託（単価契約） その5	地形測量 A= 16,904.0m ² 用地測量 A= 1,542.0m ² 16件	平成22年 4月 1日) 平成23年 3月31日

《道路計画事業に関する事項》

東京都市町村土木補助事業 2路線

《陳情、要望に関する事項》

都市計画事業のための補助金の新設・拡充。
市町村土木費補助の拡充。
交通安全施設等整備事業の充実と、バリアフリー化の促進。

《各種統計、調査に関する事項》

1. 街路事業調査 130件
2. 道路事業調査 450件

《その他》

中高層建築物及び開発行為に関する協議 82件

建 築 課

《建築工事に関する事項》

各部からの依頼により公共建築物の整備、改修工事等90件に係る計画立案、調査、協議、設計及び施工の監督を行った。

建築指導課

《建築指導に関する事項》

1. 建築確認申請等取扱件数 (単位：件)

区 分		建築物	建築設備	工作物	合計
建築主事	確認申請等件数	159	24	1	184
	確認等件数	160	23	1	184
指定確認検査機関	確認申請件数	988	59	13	1,060
	確認件数	985	59	13	1,057

2. 許可等申請取扱件数 (単位：件)

区 分	申請件数	許可等件数	
仮使用承認	法第7条の6第1項	5	5
敷地等と道路との関係に係る許可	法第43条第1項	33	37
道路内の建築制限	法第44条第1項	0	0
用途地域に係る許可	法第48条第3項	1	1
建築物の高さの特例認定	法第55条第2項	0	0
日影よる建築物の高さの特例許可	法第56条の2第2項	1	2
仮設許可	法第85条第5項	20	22
一団地認定	法第86条第5項	0	0
合 計		60	67

3. 道路位置指定等申請取扱件数 (単位：件)

区 分	指 定	廃 止	変 更	指定・廃止
取 扱 件 数	15	12	0	0

4. 違反建築物の指導件数 19件

5. 証明関係

建築確認証明件数 1,074件

道路位置指定証明件数 1,201件

6. 建築計画概要書閲覧申込件数 1,856件

7. 建築相談件数 14,570件

《長期優良住宅認定に関する事項》

認定件数 143件

《府中市建築審査会に関する事項》

建築審査会開催数 6回

《都市計画事務に関する事項》

都市計画施設の区域及び市街地開発事業の施行区域内における建築物の建築に係る許可

・許可件数 219件

《建築物の省エネ届出に関する事項》

届出件数 98件

《建設リサイクルに関する事項》

(単位：件)

区 分	解体工事	新築工事等	建築物以外	合 計
届出件数	316	72	118	506

地区整備推進本部



地区整備推進本部

《けやき並木周辺整備に関する事項》

「馬場大門のケヤキ並木」について、けやきの植生や並木景観に配慮し、けやき並木及びその周辺の整備を進め、市民の憩いの空間を創出するため、庁内組織である「府中市けやき並木周辺整備調整会」において並木周辺で実施する諸施策について、総合的に協議調整した。

また、けやき並木周辺のまちづくりとして、道路整備計画に基づき第1優先整備路線である市道4-14号の用地買収を進めるとともに、第2優先整備路線である南北新設道路の市道路線の認定（市道4-488号）を行い、関係する土地の権利の整理を手掛けた。

会議回数

府中市けやき並木周辺整備調整会 4回

《再開発に関する事項》

府中駅南口地区市街地再開発事業を推進するため、府中駅南口A地区市街地再開発準備組合への技術的支援及び指導調整を行った。

なお、準備組合では組合設立に向けた事業計画（案）及び定款（案）を作成し、地権者へ同意取得活動を行ったところ、同意率が法定要件に達したため、2月に市を経由して都へ組合設立認可申請を行った。また、準備組合の活動をより理解してもらうため、広報誌「@あつとまーく」を6回発行し、準備組合員等に配布した。

1. 業務

府中駅南口A地区市街地再開発事業
準備組合等運營業務

2. 会議回数

府中駅南口A地区市街地再開発準備組合役員会等 67回

《区画整理に関する事項》

1. 西府土地区画整理事業

南武線西府駅の設置と駅周辺の公共施設整備を行う西府土地区画整理組合に対し、技術的支援を行った。

(1) 会議回数

西府土地区画整理組合総会 2回
" 理事会等 14回

(2) その他

平成22年度末事業進捗率 87.7%

2. 府中都市計画事業日新町四丁目土地区画整理事業

公共施設の整備改善及び良好な住宅地と農地が共生する土地利用の形成を図り、健全な市街地整備を行う府中市日新町四丁目土地区画整理組合に対し、技術的支援を行うとともに要綱に基づき助成した。

(1) 助成業務

府中市日新町四丁目土地区画整理組合の設立認可申請に必要な調査、測量及び設計業務

(2) 会議回数

府中市日新町四丁目土地区画整理組合総会、地権者説明会 3回
" 理事会等 14回

(3) その他

平成22年度末事業進捗率 9.9%



事 業 部

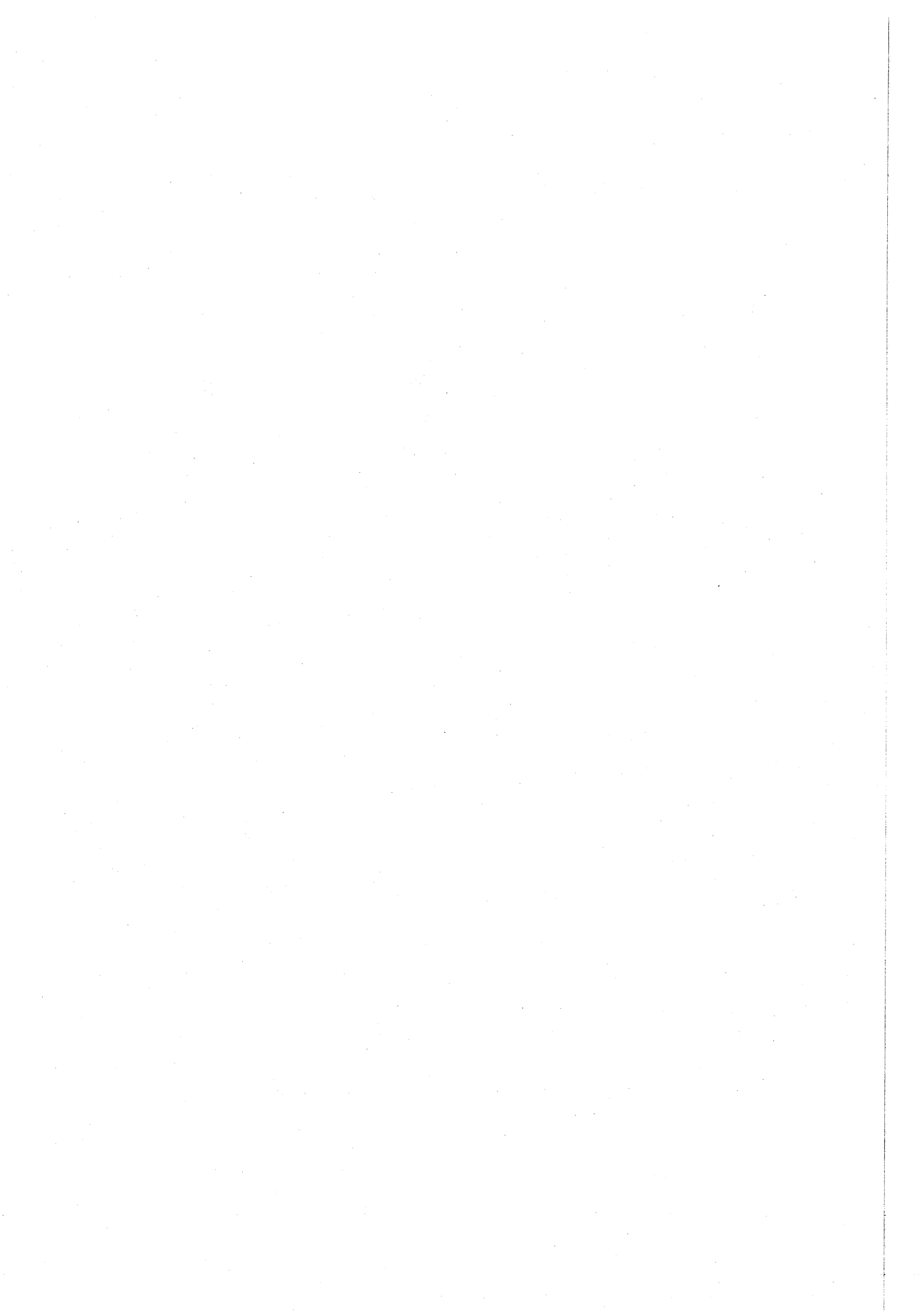

事業部

1. 利用者及び売上高

回	利用者数		一日平均 利用者数	舟券売上高		1人当たり 購買額
				売上高	一日平均売上高	
	人	人	人	円	円	円
1	(本場)	144,622	9,038	2,010,445,700	125,652,856	13,901
	(他場)	57,336	3,583	468,070,900	29,254,431	8,163
	(電投)	134,133	8,383	699,917,400	43,744,838	5,218
	(計)	336,091	21,005	3,178,434,000	198,652,125	9,457
2	(本場)	158,269	9,309	2,064,930,800	121,466,518	13,046
	(他場)	73,985	4,352	393,149,600	23,126,447	5,313
	(電投)	114,300	6,723	561,600,100	33,035,300	4,913
	(計)	346,554	20,385	3,019,680,500	177,628,265	8,713
3	(本場)	96,677	8,788	1,119,361,000	101,760,091	11,578
	(他場)	73,350	6,668	415,713,600	37,792,145	5,667
	(電投)	79,918	7,265	406,262,200	36,932,927	5,083
	(計)	249,945	22,722	1,941,336,800	176,485,164	7,767
4	(本場)	101,133	8,427	1,144,977,400	95,414,783	11,321
	(他場)	129,518	10,793	480,505,000	40,042,083	3,709
	(電投)	103,747	8,645	516,897,800	43,074,817	4,982
	(計)	334,398	27,866	2,142,380,200	178,531,683	6,406
5	(本場)	164,734	9,151	2,221,360,600	123,408,922	13,484
	(他場)	120,826	6,712	752,851,200	41,825,067	6,230
	(電投)	155,257	8,625	843,447,800	46,858,211	5,432
	(計)	440,817	24,489	3,817,659,600	212,092,200	8,660
6	(本場)	141,772	8,339	1,694,927,200	99,701,600	11,955
	(他場)	33,892	1,993	207,444,000	12,202,588	6,120
	(電投)	99,590	5,858	458,000,700	26,941,218	4,598
	(計)	275,254	16,191	2,360,371,900	138,845,406	8,575
7	(本場)	108,710	8,362	1,327,475,700	102,113,515	12,211
	(他場)	30,958	2,381	214,481,300	16,498,562	6,928
	(電投)	94,611	7,277	440,300,700	33,869,285	4,653
	(計)	234,279	18,021	1,982,257,700	152,481,362	8,461
8	(本場)	96,386	8,032	1,052,919,200	87,743,267	10,923
	(他場)	42,365	3,530	253,844,100	21,153,675	5,991
	(電投)	74,115	6,176	332,411,500	27,700,958	4,485
	(計)	212,866	17,738	1,639,174,800	136,597,900	7,700
9	(本場)	139,736	8,733	1,712,561,800	107,035,113	12,255
	(他場)	51,098	3,193	327,679,300	20,479,956	6,412
	(電投)	107,687	6,730	476,852,000	29,803,250	4,428
	(計)	298,521	18,657	2,517,093,100	157,318,319	8,431
10	(本場)	150,482	10,032	1,732,299,200	115,486,613	11,511
	(他場)	40,130	2,675	257,553,500	17,170,233	6,417
	(電投)	118,529	7,901	538,737,700	35,915,847	4,545
	(計)	309,141	20,609	2,528,590,400	168,572,693	8,179
11	(本場)	162,512	9,559	2,148,986,000	126,410,941	13,223
	(他場)	640,750	37,691	4,257,697,800	250,452,812	6,644
	(電投)	269,424	15,848	1,896,114,700	111,536,159	7,037
	(計)	1,072,686	63,099	8,302,798,500	488,399,912	7,740

(ボートピア河辺・横浜、ミニボートピア黒石及び競艇劇場は本場を含む。)

(つづき)

回	利用者数	一日平均 利用者数	舟券売上高		1人当たり 購買額
			売上高	一日平均売上高	
	人	人	円	円	円
12	(本場) 54,224	9,037	546,369,700	91,061,617	10,076
	(他場) 39,585	6,597	145,598,800	24,266,467	3,678
	(電投) 38,398	6,399	186,809,200	31,134,867	4,865
	(計) 132,207	22,034	878,777,700	146,462,950	6,646
計	(本場) 1,519,257	8,936	18,776,614,300	110,450,672	12,359
	(他場) 1,333,793	7,845	8,174,589,100	48,085,818	6,128
	(電投) 1,389,709	8,174	7,357,351,800	43,278,540	5,294
	(計) 4,242,759	24,957	34,308,555,200	201,815,031	8,086

(ボートピア河辺・横浜、ミニボートピア黒石及び競艇劇場は本場を含む。)

2. 繰出金内訳

一般会計	0円
公共用地特別会計	0円
下水道事業特別会計	0円
合計	0円

出 納 課

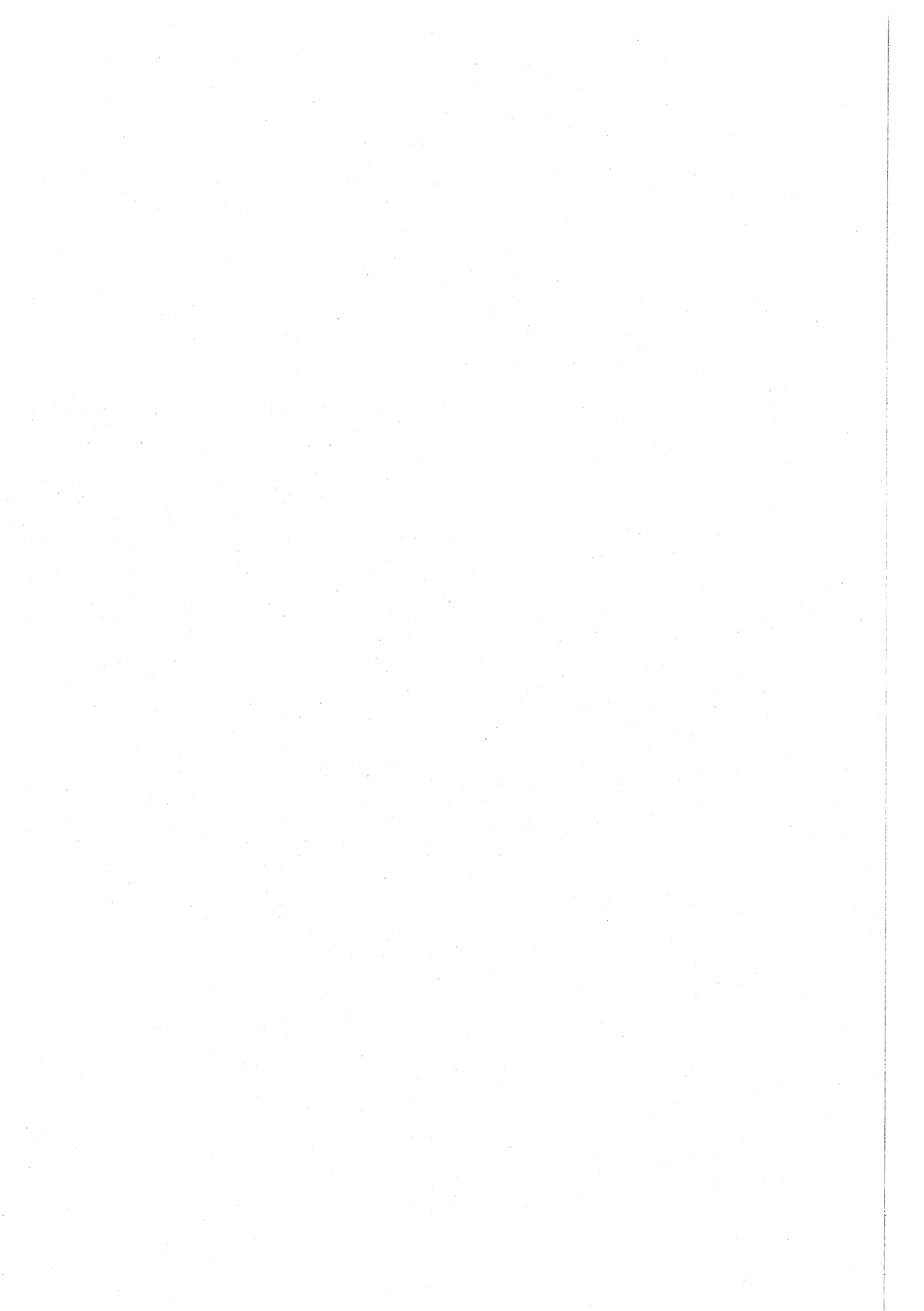

出 納 課

1. 会計別収入支出処理件数 (単位：件)

区 分		納入済通知書	支出命令票
会 計 別			
一般会計		853,503	59,170
特別会計	国民健康保険	221,859	1,594
	後期高齢者医療	31,574	460
	老人保健医療	23	15
	介護保険	28,384	1,870
	競走事業	1,697	3,239
	公共用地	22	120
	下水道事業	469	506
	火災共済事業	2,602	54
	小計	286,630	7,858
	歳入歳出外現金		8,696
基金	土地開発	12	25
	国民健康保険出産資金貸付	1	1
	国民健康保険給付費資金貸付	9	3
	その他	0	20
	小計	22	49
合 計		1,148,851	69,230

2. 支出区分別処理件数 (単位：件)

区 分	窓口払	口座振替払	振 替	合 計
支出命令票数	1,731	65,931	1,568	69,230

3. 金融機関指定状況 (単位：行)

種 別	金 融 機 関 数		
	前 年 度 末	増 減	本 年 度 末
指定金融機関	1	0	1
指定代理金融機関	1	0	1
収納代理金融機関	18	0	18
合 計	20	0	20

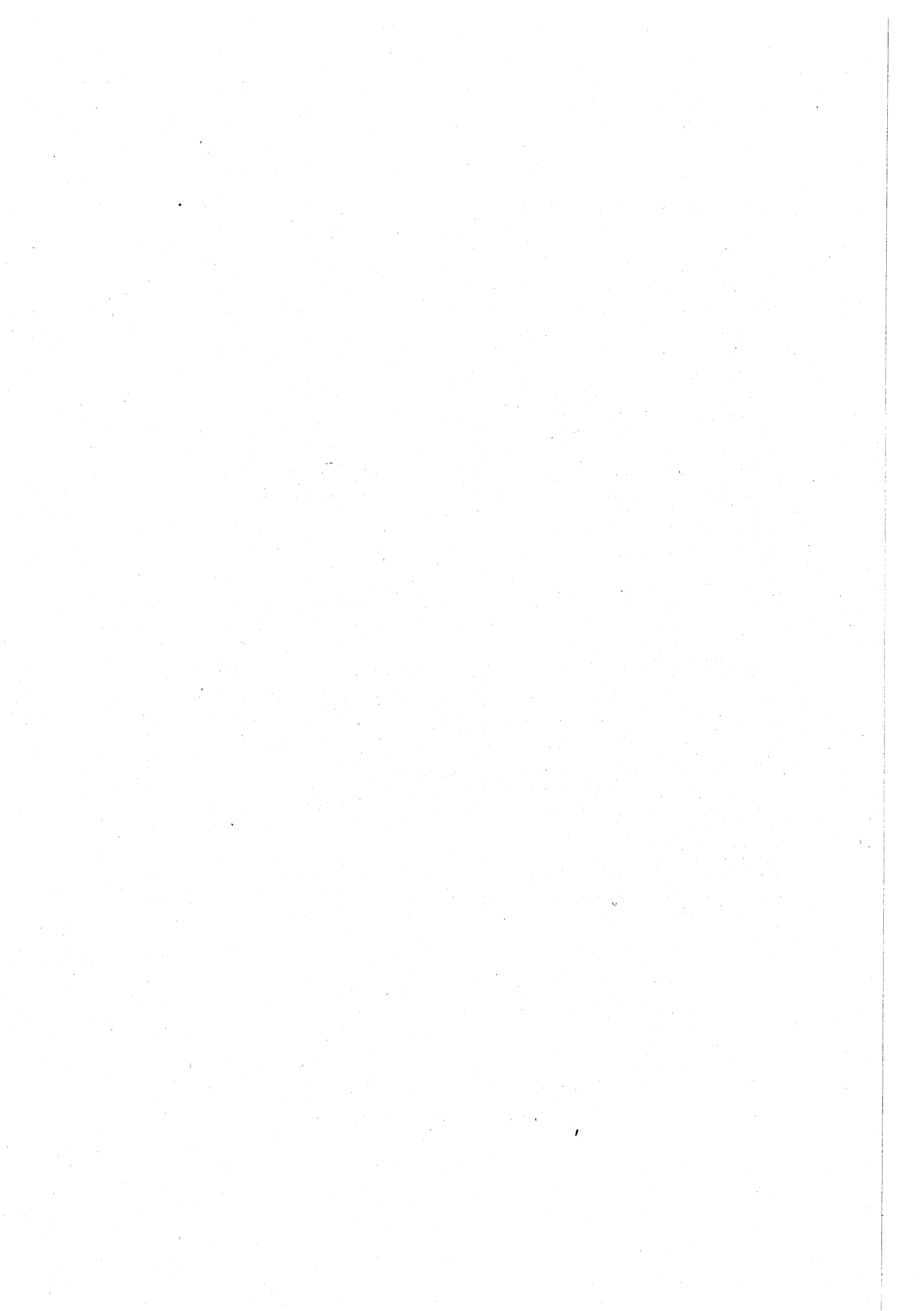

教 育 委 員 会

教 育 部



総 務 課

《教育委員会委員の構成に関する事項》

職 名	氏 名	任 期
委 員 長	久 芳 美恵子	平成20年10月 1日～平成24年 9月30日
委員長職務代理者	崎 山 弘	平成22年12月22日～平成26年12月21日
委 員	北 島 章 雄	平成20年10月 1日～平成24年 9月30日
委 員	齋 藤 裕 吉	平成22年12月22日～平成26年12月21日
教 育 長	糸 満 純一郎	平成21年 9月29日～平成24年 9月30日

《教育委員会活動に関する事項》

1. 会議（平成22年1月～12月）
 定例会 12回 臨時会 3回 委員協議会 12回
2. 教育委員会訪問

期 日	訪 問 先
平成22年 7月 8日（木）	府 中 第 三 中 学 校 府 中 第 一 小 学 校 教 育 セ ン タ ー
平成22年10月 7日（木）	浅 間 中 学 校 府 中 第 四 小 学 校
平成22年11月11日（木）	府 中 第 八 中 学 校 府 中 第 五 小 学 校
平成23年 1月13日（木）	南 白 糸 台 小 学 校 白 糸 台 小 学 校

《議案・請願・陳情に関する事項》

（平成22年1月～12月）

（単位：回、件）

会議数	議 決 状 況					請 願 状 況			陳 情 状 況		
	議案数	可 決	否 決	継続審査	撤回	請願数	採 択	不採択	陳情数	採 択	不採択
15	30	30	0	0	0	0	0	0	0	0	0

《報告・連絡・協議に関する事項》

報告・連絡・協議事項

111件

《奨学金に関する事項》

1. 奨学資金給付状況

区 分	奨 学 金				入 学 準 備 金		
	人 数	給付 月数	単 価	金 額	人 数	単 価	金 額
	人	月	円	円	人	円	円
定 時 制 高 校 生	7	12	7,500	630,000	0	8,000	0
	2	11	7,500	165,000			
小計	9	—	—	795,000	0	—	0
特 別 支 援 学 校 等 高 等 部 生	2	12	7,500	180,000	0	8,000	0
小計	2	—	—	180,000	0	—	0
全 日 制 高 校 生	204	12	10,500	25,704,000	51	8,000	408,000
(転学2)	1	1	10,500	21,000			
	1	5	10,500	52,500			
	1	9	10,500	94,500			
小計	206	—	—	25,872,000	51	—	408,000
高 等 専 門 学 校 生	7	12	10,500	882,000	1	8,000	8,000
小計	7	—	—	882,000	1	—	8,000
専 修 学 校 生 (高 等 課 程)	0	0	10,500	0	0	8,000	0
小計	0	—	—	0	0	—	0
合 計	224	—	—	27,729,000	52	—	416,000
総 計	224	—	—	28,145,000	—	—	—

2. 奨学資金貸付状況

区 分	奨 学 金			
	人 数	貸付 月数	単 価	金 額
	人	月	円	円
高 校 生	7	12	11,000	924,000
	1	6	17,000	102,000
	11	12	17,000	2,244,000
小計	19	—	—	3,270,000
高 等 専 門 学 校 生	1	12	11,000	132,000
小計	1	—	—	132,000
専 修 学 校 生 (高 等 課 程)	0	0	0	0
小計	0	—	—	0
専 修 学 校 生 (専 門 課 程)	11	12	21,000	2,772,000
小計	11	—	—	2,772,000
短 大 生	7	12	21,000	1,764,000
小計	7	—	—	1,764,000
大 学 生	91	12	30,000	32,760,000
	2	6	30,000	360,000
	1	11	30,000	330,000
小計	94	—	—	33,450,000
合 計	132	—	—	41,388,000

3. 入学時初年度納付資金貸付状況 (単位：人、円)

区 分	人 数	単 価	金 額
高校生	1	70,000	70,000
	1	150,000	150,000
	1	300,000	300,000
	1	335,000	335,000
	4	380,000	1,520,000
高等専門学校生	0	0	0
専修学校生 (専門課程) (私立)	1	300,000	300,000
	1	520,000	520,000
短大生	1	520,000	520,000
大学生 (国公立)	0	0	0
大学生 (私立)	2	300,000	600,000
	13	520,000	6,760,000
合 計	26	-	11,075,000

4. 荒奨学資金貸付状況 (単位：人、円)

区 分	人 数	金 額
交通遺児等奨学金	0	0
海外留学奨学金	2	2,000,000
海外ホームステイ奨学金	1	500,000
合 計	3	2,500,000

《小・中学校工事等に関する事項》

1. 小学校工事等内訳

件 名	工 事 内 容	工 期
校庭芝生化整備に伴う実施設計委託	校庭の芝生化に伴い、事業設計及び付帯設備の設計を行った。 (実施校：一小、八小)	平成22年 5月19日) 平成23年 3月11日
空調設備設置に伴う実施設計委託	空調設備設置に伴い、実施設計を行った。 (実施校：19校 (十小、住吉小、新町小を除く))	平成23年 2月14日) 平成23年 3月15日
本宿小普通教室整備工事	普通教室の整備工事を行った。	平成22年 6月16日) 平成22年 9月21日
南町小校舎・体育館外壁等改修工事	校舎及び体育館の屋上防水、外壁塗装工事を行った。	平成22年 7月21日) 平成22年 9月13日
五小プール改築工事	プール改築に伴い、プール・更衣室等の解体及び新設を行うとともに、給排水設備等の工事を行った。 (債務負担)	平成21年11月 4日) 平成22年 5月31日
白糸台小校庭芝生化整備工事	校庭の芝生化に伴い、芝張り及びスプリンクラー設備設置等の整備工事を行った。	平成22年 6月23日) 平成23年 3月11日
耐震改修に伴う実施設計委託	耐震化に伴い改修工事の設計を行った。 (実施校：一小、三小、五小、住吉小、南白糸台小)	平成22年 4月 2日) 平成23年 3月15日

(つづき)

件名	工事内容	工期
耐震改修工事	校舎の耐震改修工事を行った。 (実施校：六小、七小、八小、九小、武蔵台小、本宿小)	平成22年 4月 2日) 平成22年10月29日
十小体育館耐力度調査委託	校舎等の改築に伴い、体育館の耐力度調査を行った。	平成22年 4月 2日) 平成22年 6月30日
十小校舎等改築に伴う実施設計委託	校舎等の改築に伴い、実施設計を行った。	平成22年 5月12日) 平成23年 3月18日
十小校舎等改築に伴う仮設校舎借上	校舎等の改築に伴い、仮設校舎の築造、借上げを行った。	平成22年 4月 1日) 平成25年 5月31日

2. 中学校工事等内訳

件名	工事内容	工期
九中校舎外壁等改修に伴う実施設計委託	校舎等の外壁及び防水工事に伴い、実施設計を行った。	平成22年 4月21日) 平成22年 6月21日
空調設備設置に伴う実施設計委託	空調設備設置に伴い、実施設計を行った。 (実施校：六中、七中、八中、九中、十中、浅間中)	平成23年 2月 4日) 平成23年 3月15日
空調設備設置工事	空調設備設置工事を行った。 (実施校：一中、二中、四中)	平成23年 2月14日) 平成23年 3月30日
昇降機設備設置工事	昇降機設備設置工事を行った。 (実施校：二中、浅間中)	平成22年 6月 9日) 平成23年 3月18日
耐震改修に伴う実施設計委託	耐震化に伴い改修工事の設計を行った。 (実施校：二中、四中、八中)	平成22年 8月 4日) 平成23年 3月15日
耐震改修工事	校舎の耐震改修工事を行った。 (実施校：一中、五中、六中、七中)	平成22年 4月 2日) 平成22年10月29日
五中北校舎改築に伴う仮設校舎借上	北校舎の改築に伴い、仮設校舎の築造、借上げを行った。	平成21年12月16日) 平成24年10月31日
五中北校舎解体工事	北校舎の解体工事を行った。	平成22年 9月15日) 平成23年 2月18日

学 務 保 健 課

《就学援助費に関する事項》

(単位：人)

項 目	小 学 校	中 学 校
学用品費	1,636	910
入学準備金	230	303
林間学校費 (小学校)	377	-
修学旅行費 (中学校)	-	317
給食費	1,629	881
移動教室費 (小学校)	323	-
自然教室費 (中学校)	-	355
医療費	-	-

《健康診断に関する事項》

(単位：人)

事 業 名	事 業 内 容	小 学 校		中 学 校	
寄生虫卵検査	蟻虫検査	児童数	13,321	/	
結核健診	問診 ツベルクリン接種 レントゲン撮影	実施児童数	13,241	実施生徒数	5,389
		ツベルクリン接種 児童数	2	ツベルクリン接種 生徒数	0
		ツベルクリン判定 児童数	2	ツベルクリン判定 生徒数	0
		直接撮影 児童数	16	直接撮影 生徒数	2
心臓病検診	心電図及び心音図 精密検査	心音・心電図 児童数	2,346	心音・心電図 生徒数	1,899
		精密 児童数	26	精密 生徒数	27
腎臓病検査	尿検査 尿検査 血液検査	1次 児童数	13,256	1次 生徒数	5,365
		2次 児童数	225	2次 生徒数	323
		3次 児童数	62	3次 生徒数	37
		経過観察 児童数	19	経過観察 生徒数	18
糖尿病検査	尿検査 血液検査	児童数	11	生徒数	7
就学時健康診断	翌年度入学児童の健康診断	受診者	2,170	/	
定期健康診断	学校保健法に基づく健康診断	児童数	13,230	生徒数	5,318
脊柱側わん症特別診断	脊柱側わん症の精密検査	学校数	22	学校数	11
貧血検査	血色素量、赤血球ヘマトクリット	/		生徒数	1,920

《学校医に関する事項》

学校医 (内科)

学校名	氏名	学校名	氏名	学校名	氏名
一 小	岩田 康人	新町 小	笛木 孔二	三 中	若林 孝幸
二 小	赤須 文彰	本宿 小	中村 公彦	四 中	小野 卓哉
三 小	木田 芳樹	白糸台 小	木村 孔右	五 中	富田 真人
四 小	後藤 隆之	矢崎 小	野本 和久	六 中	久米 敏大
五 小	加藤 匡志	若松 小	江原 寛昶	七 中	河合 大郎
六 小	河村 豊一	小柳 小	野々田 昶一	八 中	市川 雅夫
七 小	浅川 潤道	南白糸台 小	布野 健一	九 中	正田 達夫
八 小	片山 道夫	四谷 小	石田 哲朗	十 中	小笠原 久隆
九 小	石井 創紀	南町 小	峯 佳毅	浅間 中	河野 和之
十 小	隠岐 直紀	日新 小	武藤 俊哉	矢崎 幼	久米井 泰子
武蔵台 小	崎山 弘	一 中	三ツ木 紀人	みどり 幼	石井 創久
住吉 小	日野 佳昭	二 中	中島 辰馬	小柳 幼	野本 和久

学校医 (眼科)

学校名	氏名	学校名	氏名	学校名	氏名
一 小	弓狩 昭八	七 小	今井 一男	住吉 小	瀧川 秀一
一 中		四 中		四南 小	
二 小	平山 信隆	七 中		八 小	
三 小	飯島 建之	八 小	小木曾 みどり	矢崎 小	大濱 敬子
三 中		白糸台 小		小柳 小	
四 小	泉二 嘉代子	六 中	弓狩 健一	日新 小	真鍋 雄一
若松 小		十 小		日新 中	
九 中	高瀬 秀子	南白糸台 小		木下 公子	
六 小		武蔵台 小	浅間 中		
九 小		本宿 小			
新町 小					

学校医 (耳鼻咽喉科)

学校名	氏名	学校名	氏名	学校名	氏名
一 小	大津 有二郎	三 小	前田 秀彦	住吉 小	白坂 邦洋
八 小		五 小		四南 小	
二 中		本宿 小		日新 小	
浅間 中	大山 和男	三 中	遠藤 ユリ	八 中	
二 小		四 小			
九 小		十 小			
矢崎 小		白糸台 小			
若松 小	宮本 博行	小柳 小	伊藤 修		
一 中		南白糸台 小			
五 中		六 中			
七 小		六 小			
武蔵台 小		新町 小			
七 中		九 中			
十 中					

学校医 (精神科)

松本 芳一 (小学校)
吉澤 順 (中学校)

学 校 医 (歯科)

学 校 名	氏 名	学 校 名	氏 名	学 校 名	氏 名
一 小	矢代 譲治	新 町 小	藤 沢 明文	三 中	吉 野 成史
二 小	山本 純一	本 宿 小	渡 邊 康文	四 中	神 山 友孝
三 小	谷村 直哉	白 糸 台 小	渡 邊 信	五 中	平 山 伸進
四 小	中野 潤三郎	矢 崎 小	佐 藤 吉夫	六 中	佐 藤 正三
五 小	杉田 廣己	若 松 小	平 田 正憲	七 中	柳 澤 弘純
六 小	井下 万也	小 柳 小	西 川 聖彦	八 中	小 川 秀郎
七 小	松田 克一	南 白 糸 台 小	木 幡 篤	九 中	野 間 健次
八 小	石塚 哲也	四 谷 小	石 原 直行	十 中	小 出 一明
九 小	鈴木 亮人	南 町 小	辻 哲生	浅 間 中	半 澤 信
十 小	太田 高之	日 新 小	鈴 木 尉二	矢 崎 幼	佐 藤 保太郎
武蔵台小	太 鈴 木 寛	一 中	加 藤 千織	みどり幼	高 木 栄修
住吉小	佐々木 瑛	二 中	岩 淵 澄夫	小 柳 幼	石 井 修

学 校 薬 剤 師

学 校 名	氏 名	学 校 名	氏 名	学 校 名	氏 名
一 小	赤 羽 トモ子	本 宿 小	竹 野 嘉代子	五 中	山 口 登
二 小	佐藤 章二	白 糸 台 小	藤 井 正史	六 中	井 上 礼子
三 小	矢島 勝茂	矢 崎 小	山 口 久美恵	七 中	高 橋 晴海
四 小	福井 久子	若 松 小	吉 野 恵子	八 中	宮 崎 嘉子
五 小	三 輪 美智子	小 柳 小	川 上 美沙子	九 中	吉 野 泰子
六 小	曾我部 喜美子	南 白 糸 台 小	原 口 恭子	十 中	白 澤 蕉子
七 小	鏑 城 正則	四 谷 小	角 田 清代美	浅 間 中	太 田 萬蔵
八 小	藤 木 茂子	南 町 小	柚 木 須美子	矢 崎 幼	
九 小	下 村 徳子	日 新 小	伊 藤 幸恵	みどり幼	鈴 木 晃
十 小	山 崎 恵子	一 中	高 橋 純子	小 柳 幼	
武蔵台小	有 輪 泉	二 中	鈴 木 美紀子		
住吉小	佐 伯 博美	三 中	佐 藤 圭一		
新 町 小	堀 内 富子	四 中	皆 川 繁子		

《移動教室・林間学校に関する事項》

事 業 名	事 業 内 容	実 績
移動教室	対 象 小学5年生 期 間 2泊3日(20校) 場 所 八ヶ岳周辺	参加児童数 1,900 人 参 加 率 99.0% 実 施 期 間 平成22年 6月14日～ 7月 2日 (土・日を除く15日間) 平成22年 9月 6日～ 9月17日 平成22年 9月27日～10月 8日 (土・日・祝日を除く20日間)
セカンドスクール	対 象 小学5年生 期 間 4泊5日(2校) 場 所 八ヶ岳周辺	参加児童数 255 人 参 加 率 99.6% 実 施 期 間 平成22年 5月31日～ 6月11日 (土・日を除く10日間)
林間学校	対 象 小学6年生 期 間 2泊3日 場 所 奥日光周辺	参加児童数 2,131 人 参 加 率 98.6% 実 施 期 間 平成22年 7月23日～ 8月10日 (19日間)
自然教室	対 象 中学1・2年生 期 間 2泊3日 場 所 八ヶ岳周辺	参加生徒数 1,974 人 参 加 率 98.0% 実 施 期 間 平成22年 4月26日～ 9月24日 (32日間)

《学校給食に関する事項》

(単位：回)

区 分	四 小	武蔵台小	住吉小	第一給食センター	第二給食センター	備 考
米 飯 回 数	142	133	141	114	116	第一給食センター 19校 (小学校)
稼 働 回 数	184	181	186	190	193	第二給食センター 11校 (中学校)

《栄養士・調理員の研修、講習に関する事項》

研修会、研究会等の実施状況 年 2 3 回

《学校給食センター施設見学、試食に関する事項》

学校給食センター施設見学、試食状況 (単位：回、人)

施設名	回数	人数(延べ)
第一給食センター	52	2,142
第二給食センター	8	167
洗浄センター	3	16
合 計	63	2,325

《児童・生徒に関する事項》

1. 小学校 (平成22年3月31日現在)

(1) 児童数

(単位：人)

学 校 名	児 童 数						合 計
	1 年	2 年	3 年	4 年	5 年	6 年	
一 小	130	123	108	145	113	121	740
二 小 (1)	145 (3)	142 (6)	158 (6)	151 (6)	142 (6)	148 (22)	886
三 小	157	136	121	135	168	125	842
四 小 (2)	67 (5)	86 (7)	90 (2)	92 (7)	95 (4)	101 (25)	531
五 小 (2)	71 (1)	95 (5)	89 (3)	96 (5)	75 (6)	84 (22)	510
六 小	152	165	147	164	161	153	942
七 小	73	73	81	71	63	67	428
八 小	159	149	135	137	123	122	825
九 小 (2)	77 (6)	64 (7)	62 (4)	73 (4)	75 (4)	78 (27)	429
十 小	120	126	142	134	137	133	792
武蔵台小	44	62	33	69	50	49	307
住吉小	92	80	88	72	69	87	488
新町小	52	56	60	54	66	58	346
本宿小	134	150	134	122	130	119	789
白糸台小	102	112	104	87	94	85	584
矢崎小	76	52	54	55	66	62	365
若松小	100	94	139	103	130	102	668
小柳小 (4)	107 (5)	118 (3)	97 (3)	97 (3)	93 (6)	128 (21)	640
南白糸台小	94	107	88	88	102	85	564
四谷小	104	102	130	114	108	109	667
南町小 (2)	82 (3)	90 (1)	83 (2)	84 (4)	73 (5)	90 (17)	502
日新小	83	83	74	60	66	56	422
合 計	(11) 2,221 (23)	2,265 (29)	2,217 (14)	2,203 (26)	2,199 (31)	2,162 (134)	13,267

注. () 内は特別支援学級児童数。

通級学級児童は、一小31人、三小29人、八小43人、九小22人、住吉小39人。

(2) 学級数

(単位：学級)

学 校 名	学 級 数							特別支援、通級学級	合 計
	1 年	2 年	3 年	4 年	5 年	6 年			
一 小	4	4	3	4	3	4	2	24	
二 小	4	4	4	4	4	4	3	27	
三 小	4	4	4	4	5	4	3	28	
四 小	2	3	3	3	3	3	3	20	
五 小	2	3	3	3	2	2	3	18	
六 小	4	5	4	5	5	4	0	27	
七 小	2	2	3	2	2	2	0	13	
八 小	5	4	4	4	3	4	5	29	
九 小	2	2	2	2	2	2	7	19	
十 小	4	4	4	4	4	4	0	24	
武蔵台小	2	2	1	2	2	2	0	11	
住吉小	3	3	3	2	2	3	4	20	
新町小	2	2	2	2	2	2	0	12	
本宿小	4	4	4	3	4	3	0	22	
白糸台小	3	3	3	3	3	3	0	18	
矢崎小	2	2	2	2	2	2	0	12	
若松小	3	3	4	3	4	3	0	20	
小柳小	3	3	3	3	3	4	3	22	
南白糸台小	3	3	3	3	3	3	0	18	
四谷小	3	3	4	3	3	3	0	19	
南町小	3	3	3	3	2	3	2	19	
日新小	3	3	2	2	2	2	0	14	
合 計	67	69	68	66	65	66	35	436	

注. 二小、四小、五小、九小、小柳小、南町小は特別支援学級。

一小、三小、八小、九小、住吉小は通級学級。

2. 中学校 (平成22年3月31日現在)

(1) 生徒数

(単位：人)

学 校 名	生 徒 数				合 計			
	1 年	2 年	3 年					
一 中	(15)	168	(10)	167	(10)	160	(35)	495
二 中	(7)	196	(3)	212	(11)	185	(21)	593
三 中		191		196		173		560
四 中	(7)	218	(10)	180	(7)	224	(24)	622
五 中		173		152		171		496
六 中		206		201		183		590
七 中		113		109		114		336
八 中		171		182		152		505
九 中		136		135		124		395
十 中		92		89		69		250
浅間中		211		216		181		608
合 計	(29)	1,875	(23)	1,839	(28)	1,736	(80)	5,450

注. () 内は特別支援学級生徒数。

通級学級生徒は、三中26人。

(2) 学級数

(単位：学級)

学 校 名	学 級 数				合 計
	1 年	2 年	3 年	特別支援、通級学級	
一 中	4	4	4	5	17
二 中	5	6	5	3	19
三 中	5	5	5	3	18
四 中	6	5	6	3	20
五 中	5	4	5	0	14
六 中	6	5	5	0	16
七 中	3	3	3	0	9
八 中	5	5	4	0	14
九 中	4	4	4	0	12
十 中	3	3	2	0	8
浅 間 中	6	6	5	0	17
合 計	52	50	48	14	164

注. 一中、二中、四中は特別支援学級。

三中は通級学級。

3. 幼稚園 (平成22年3月31日現在)

(単位：人、学級)

幼 稚 園 名	幼 児 数			学 級 数		
	4 歳	5 歳	合 計	4 歳	5 歳	合 計
矢 崎	44	40	84	2	2	4
み どり	56	67	123	2	2	4
小 柳	65	52	117	2	2	4
合 計	165	159	324	6	6	12

《卒業後の進路に関する事項》

1. 卒業後の進路状況調査 (小学校) (単位:人)

学 校 名	卒業生数	公立中学校	国立中学校	私立中学校	都外中学校	その他
一 小	121	103	0	18	0	0
二 小	148	119	0	27	2	0
三 小	125	112	0	9	4	0
四 小	100	81	0	19	0	0
五 小	84	76	0	8	0	0
六 小	153	128	1	24	0	0
七 小	67	61	0	5	1	0
八 小	122	109	0	13	0	0
九 小	78	71	0	7	0	0
十 小	133	124	0	9	0	0
武蔵台小	49	43	1	5	0	0
住吉小	87	80	0	7	0	0
新町小	58	52	0	6	0	0
本宿小	119	101	0	16	1	1
白糸台小	86	72	0	12	2	0
矢崎小	62	53	0	7	2	0
若松小	102	87	2	11	2	0
小柳小	128	119	0	8	1	0
南白糸台小	85	73	1	11	0	0
四谷小	109	94	0	14	1	0
南町小	90	80	1	9	0	0
日新小	55	48	0	7	0	0
合 計	2,161	1,886	6	252	16	1

2. 卒業後の進路状況調査 (中学校) (単位:人)

学 校 名	卒業生数	進 学 者	就 職 者	専修学校等 入 学 者	そ の 他	進 学 率
一 中	160	154		3	3	96.3
二 中	185	178	2	4	1	96.2
三 中	173	169	3	1		97.7
四 中	224	222			2	99.1
五 中	170	166	1	2	1	97.6
六 中	183	176		1	6	96.2
七 中	114	113			1	99.1
八 中	152	148	1	3		97.4
九 中	125	122			3	97.6
十 中	69	69				100.0
浅間中	181	179			2	98.9
合 計	1,736	1,696	7	14	19	97.7

3. 進学者の進学先内訳 (中学校)

(単位:人)

学 校 名	進学者数	全 日 制 課 程				定時制 課 程	通信制 課 程	高等専 門学校	特別支援学校 高 等 部
		公 立	国 立	私 立	都 外				
一 中	154	66	0	53	8	13	4	3	7
二 中	178	106	0	45	3	9	1	2	12
三 中	169	108	0	42	4	6	6	1	2
四 中	222	128	1	71	8	6	1	0	7
五 中	166	86	0	52	13	5	9	1	0
六 中	176	103	0	63	2	7	0	0	1
七 中	113	71	0	28	3	10	0	1	0
八 中	148	80	0	51	12	2	2	1	0
九 中	122	73	0	33	4	10	1	0	1
十 中	69	43	0	19	1	5	0	0	1
浅 間 中	179	80	0	77	5	12	5	0	0
合 計	1,696	944	1	534	63	85	29	9	31

指 導 室

《教職員数等に関する事項》

1. 教職員数 (平成22年5月1日現在)

(1) 小学校 (単位:人)		
男	女	計
232	391	623

(2) 中学校 (単位:人)		
男	女	計
173	130	303

2. 採用状況 (平成22年4月1日～平成23年3月31日)

(1) 小学校 (単位:人)		
	男	女
教 員	12	13
事 務 職	0	0
栄 養 士	0	0

(2) 中学校 (単位:人)		
	男	女
教 員	7	3
事 務 職	0	0

3. 退職状況 (平成22年4月1日～平成23年3月31日)

(1) 小学校 (単位:人)		
	男	女
教 員	9	18
事 務 職	0	0
栄 養 士	0	0

(2) 中学校 (単位:人)		
	男	女
教 員	7	6
事 務 職	1	0

《表彰に関する事項》

永年勤続表彰 小学校 24人
中学校 16人

《研修・研究に関する事項》

1. 教育相談研修会

研 修 名		回数 (延べ)	参加者数 (延べ)
		回	人
相談	夏季研修 (学校教育相談)	4	52
	夏季研修 (不登校)	2	48

2. 教員研修会

研 修 名		回数 (延べ)	参加者数 (延べ)
		回	人
必修	初任者新規採用	10	379
	10年経験者	4	27
	授業力アップ	5	302
任意	新任校長・副校長	1	10
	校長・副校長	2	63
	主幹	2	19
	幼稚園教諭	3	40
	人権教育	1	33
	学校図書館担当教諭等	2	66
	I C T	2	80
	中学校体育実技	2	50
	算数・数学指導員研修会	3	98
夏期	和太鼓実技	4	88
	書写実技	4	92
	英語活動	8	257
	五市合同専門 (国語他18教科)	31	166
宿泊	初任者研修	1	25
派遣	企業・福祉施設等体験研修	2	26
合 計		87	1,821

3. 生徒会リーダー研修会

研 修 名		回数 (延べ)	参加者数 (延べ)	
		回	人	
春季中学校生徒会リーダー 第52回 (1日)		1	生徒	72
			教員	16
秋季中学校生徒会リーダー 第53回 (1日)		1	生徒	72
			教員	17

《健康管理に関する事項》

1. 循環器系検診

(単位：人、%)

区 分	対 象 者 数	受 診 者 数	受 診 率
小 学 校	612	576	94.1
中 学 校	313	275	87.9

2. 消化器系検診

(単位：人、%)

区 分	対 象 者 数	受 診 者 数	受 診 率
小 学 校	377	284	75.3
中 学 校	226	141	62.4

3. 結核検診

(単位：人、%)

区 分	対 象 者 数	受 診 者 数	受 診 率
小 学 校	726	629	86.6
中 学 校	353	299	84.7

4. 委託研究の状況

研究区分	小学校	中学校	合計
府中市立小中学校教育研究会	—	—	1件 (29部会)
研究協力校	13校	1校	14校
研究推進校	8校	1校	9校

5. 研究委託等委員会の設置状況

区分	委員会名	委員数	研究テーマ
小学校	教務主任会	24	校務処理と教務事務の効率化を図る。
	生活指導主任会	24	生活指導に関わる情報を分析・整理し、その対応策を協議する。また、生活指導業務の研究・研修を企画・立案し、実施する。
	小学校社会科副読本編集委員会	11	小学校3・4年生で使用する社会科副読本「わたしたちの府中」と指導書・学習用地図「わたしたちの府中市」白地図「府中市全図」の編集作業を行う。
中学校	教務主任会	13	校務処理と教務事務の効率化を図る。
	生活指導主任会	13	生活指導に関わる情報を分析・整理し、その対応策を協議する。また、生活指導業務の研究・研修を企画・立案し、実施する。
	進路指導主任会	13	進路指導の実態把握と進路指導業務の円滑な推進を図る。
	中学校社会科副読本編集委員会	13	府中市の地理・歴史に対応した副読本「郷土府中」及び「郷土地図」を使用することにより、中学生の府中市に対する理解を深め、郷土への関心や愛着を高める。

《就学相談に関する事項》

1. 障害別受付件数 (単位：件)

区分	小学校	中学校	合計
知的発達・情緒障害	60	47	107
肢体不自由	1	0	1
その他	26	8	34
合計	87	55	142

2. 就学先別件数 (単位：件)

区分	小学校	中学校	合計
特別支援学級	20	34	54
情緒等通級指導学級	21	5	26
通常の学級	27	8	35
知的障害特別支援学校	9	5	14
肢体不自由特別支援学校	5	0	5
盲・ろう特別	0	2	2
その他	5	1	6
合計	87	55	142

《教育センターに関する事項》

1. 施設の利用状況

(1) 時間別利用状況（一般貸出施設）

区 分	利 用 回 数
	回
午 前	657
午 後	976
夜 間	740
合 計	2,373

※対象施設…第1・2・3会議室及び研修室
 延べ稼働可能使用単位…3,983単位
 延べ利用者数…28,399人

(2) 主催者別利用状況

(単位：回、%)

区 分	第1会議室	第2会議室	第3会議室	研修室	合計	利用率
学校教育関係	522	445	456	434	1,857	78.3
社会教育関係	105	49	148	57	359	15.1
そ の 他	52	48	33	24	157	6.6
合 計	679	542	637	515	2,373	100.0

2. 教育課題特別委員会の設置状況

委 員 会 名	委員数	活 動 内 容
人権教育推進委員会	37	人権尊重教育推進に関わる諸課題の解決に向けた研究をおこな い、人権尊重教育の推進する。
小学校英語活動推進委員会	10	小学校英語活動についての調査・研究を行ない、国際理解教育 を充実させる。
ICT活用推進委員会	37	府中市立学校教育ネットワークの活用研究を通して、授業改善 を行い「分かる授業」による学力定着を図る。また、児童・生 徒と触れ合う時間を創出するために校務の情報化を図る。
幼児教育推進委員会	4	市立幼稚園における幼児教育の充実と連絡・調整を図る。
体力向上委員会	13	児童・生徒一人一人が多様な運動を計画的に体験し、体力・運 動能力を自主的・自発的に高められるよう、その実態把握に努 め、体力向上を図るための方策について検討する。
食育推進委員会	35	「学校教育プラン21」に基づき、正しい食の在り方や望ましい 食生活を身に付け、生涯にわたり健康で生き生きした生活を送 ることができる児童・生徒の育成を目指して、食教育の充実を 図る。
学校図書館推進委員会	12	児童・生徒の生きる力を育成するために、学校図書館の役割及 び機能について検証するとともに、図書館補助員との連携を推 進し、各学習活動で活用される学校図書館の在り方を研究す る。
中学校職場体験実行委員会	13	中学生の職場体験の実施上の諸課題の解決に向けた連絡・報 告・協議等を行い、同事業の円滑な実施を図る。
環境教育推進委員会	12	児童・生徒一人一人が、生活の中から環境負荷を減らすために 何ができるかを考え、実現することを通して、地球の環境問題 を考える視点を育成するとともに、自分の生活を見直す機械と するための府中市全体の環境教育を推進する。 また、小学4年生の社会科学習の副教材及び総合的な学習の時 間の資料として『さっちゃんごみの話』を編集、配布する。

3. 各種事業の実施状況

(1) 科学教育事業

科学教室

(単位：回、人)

区 分	回 数	参加人員 (延べ)	研 究 テ ー マ
小学生科学教室	10	364	・多摩川の自然観察 ・雑木林の生物観察 ・いろいろな動物の体 ・国立科学博物館での探検学習 ・冬の樹木と野鳥の観察等
中学生科学教室	10	223	・天体の運動 ・天文の学習 ・細胞の科学 ・電流と磁界 ・郷土の森博物館プラネタリウムでの天文学習 ・都立多摩動物公園での動物の生態観察等
子供サイエンス ・スクール	11	253	・ガラス細工 ・炭電池作り ・蒸気船作り ・金属の性質とキーホルダー作り ・ハンカチ染め ・ゲルマニウムラジオ作り等

(2) 健全育成事業

(単位：回、人)

事 業 名	回 数	参加数	内 容
小・中学生の人権作文発表会	1	500	市立小学校22校12編・中学校11校12編の発表会 を開催 広く市民にPRし、人権尊重の意識の高揚を図 る

(3) 指導室だより発行

発行回数 11回(8月を除く)

発行日 毎月1回発行

部 数 1,450部

4. 教育相談

(1) 相談件数 (単位：件)

区 分	件 数
来室相談	396
電話相談	463

(2) 相談延件数 (単位：件)

区 分	保 護 者	子 供	教 職 員	そ の 他	合 計 (延 べ)
来室相談	2,581	1,737	123	4	4,445
電話相談	396	17	6	44	463

※電話相談は1回を1件と数えるので、件数と延件数は同数。

(3) 年齢段階別・男女別件数

(単位：件)

区 分	就 学 前	小 学 生	中 学 生	高 校 生	そ の 他	合 計	
来 室	男	25	159	70	8	1	263
	女	10	70	48	4	1	133
	計	35	229	118	12	2	396
電 話	男	23	172	55	9	11	270
	女	15	56	46	13	9	139
	計	38	228	101	22	20	409

5. 生活指導

(1) 児童・生徒の善行・表彰

(単位：件)

項 目	小 学 校	中 学 校	計
善行・表彰	1,029	898	1,927

(2) 児童・生徒の問題行動・いじめ (単位：件)

項 目	小 学 校	中 学 校	計
問題行動	16	42	58
いじめ	3	6	9
合 計	19	48	67

(3) 児童・生徒の交通事故・不登校 (単位：件)

項 目	小 学 校	中 学 校	計
交通事故	29	10	39
不登校	51	206	257
合 計	80	216	296

※不登校は、心因性等の理由により、1月の間に7日以上欠席した児童・生徒を集計したものである。

(4) 児童・生徒の問題行動内訳 (単位：件)

項 目	小 学 校	中 学 校	計
万引	16	12	28
窃盗	0	6	6
家出・無断外泊等	0	6	6
深夜はいかい	0	0	0
対教師暴力	0	0	0
暴力行為	0	11	11
施設・設備・器物等破損	0	0	0
性非行	0	0	0
無免許運転	0	0	0
火遊び・放火	0	3	3
飲酒・喫煙	0	2	2
薬物乱用	0	0	0
その他	0	2	2
合 計	16	42	58

《巡回相談に関する事項》

1. 小学校訪問回数

区 分	回 数
定期訪問	306
不定期訪問	81
計	387
一校あたりの平均訪問回数	17.6

2. 相談延回数

区 分	回 数
教 員	2,867
児 童	1,762
保護者	304
その他	18
計	4,951

※ただし、児童の回数には授業観察も含む。

《巡回指導に関する事項》

1. 訪問校数

区 分	校 数
小 学 校	21
中 学 校	1
計	22

2. 指導児童・生徒数

区 分	人 数
児 童	113
生 徒	1
計	114



選挙管理委員会事務局

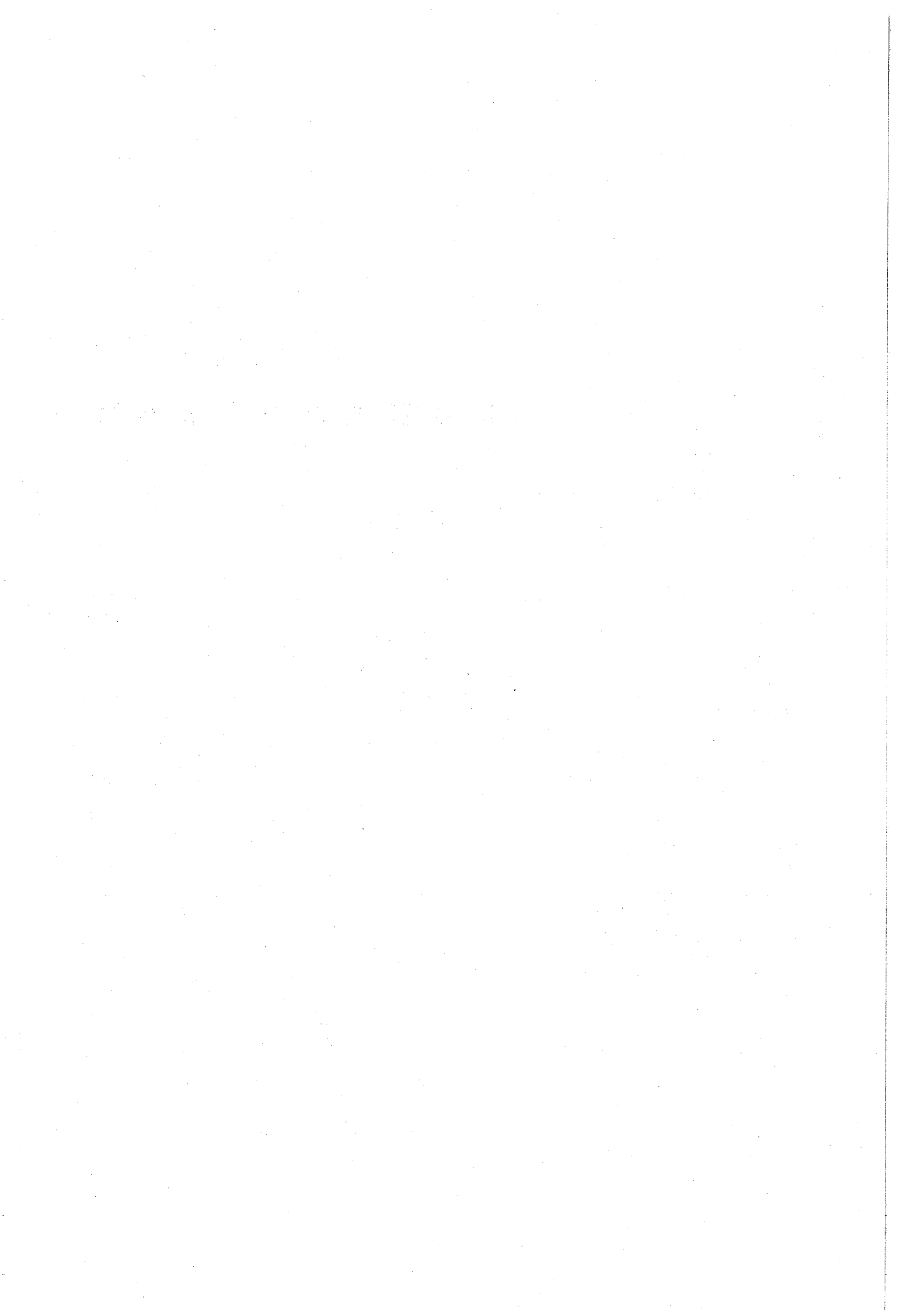

選挙管理委員会事務局

《選挙管理委員会に関する事項》

1. 委員・補充員名簿 (任期：平成20年4月1日～平成24年3月31日)

職名	氏名	職名	氏名
委員長	鹿島恒雄	補充員	中山京子
委員長職務代理者	内藤和良	"	栗田正美子
委員	前田勝夫	"	大塚勝子
委員	野尻亜弓	"	宮崎巖

2. 委員会開催回数 17回

《選挙執行に関する事項》

執行状況

選挙名	告示日 公示日	投票日	開票日	選挙人名簿 登録者	当日有権者	投票者	投票率
参議院議員選挙 (東京都選出)	22. 6. 24	22. 7. 11	22. 7. 11	201,795 人	200,440 人	119,992 人	59.86 %

《選挙人名簿登録者に関する事項》

1. 選挙人名簿登録者数 (平成22年9月1日現在)

男	女	合計
102,872 人	99,171 人	202,043 人

2. 農業委員会委員選挙人名簿 (平成22年1月1日現在)

投票区	男	女	合計	世帯
1	141 人	105 人	246 人	115 世帯
2	72	55	127	56
3	232	169	401	195
合計	445	329	774	366

《明るい選挙啓発に関する事項》

1. 明るい選挙推進協議会委員 31名

2. 明るい選挙推進委員 93名

3. ポスターコンクール応募状況

学校別	応募総数	応募者数		
		男	女	合計
小学校	4 校	1 人	12 人	13 人
中学校	4	128	96	224
合計	8	129	108	237

《その他諸行事及び諸会議等に関する事項》

	行 事 ・ 会 議 名	開催回数
		回
1	諸会議	6
2	全国市区選挙管理委員会連合会	5
3	全国市区選挙管理委員会連合会（東京支部）	7
4	東京都市選挙管理委員会連合会	24
5	東京都市選挙管理委員会連合会（第4ブロック）	11

監 查 事 務 局



監 査 事 務 局

《監査・検査及び審査に関する事項》

1. 監査等の実施状況

(1) 例月出納検査

実施日	検査の対象	実施日	検査の対象
平成22年 4月27日	平成22年 3月分	平成22年10月26日	平成22年 9月分
平成22年 5月27日	平成22年 4月分	平成22年11月26日	平成22年10月分
平成22年 6月28日	平成22年 5月分	平成22年12月24日	平成22年11月分
平成22年 7月27日	平成22年 6月分	平成23年 1月27日	平成22年12月分
平成22年 8月25日	平成22年 7月分	平成23年 2月28日	平成23年 1月分
平成22年 9月27日	平成22年 8月分	平成23年 3月28日	平成23年 2月分

(2) 定期監査

実施期間	監査の対象	監査の範囲
平成22年 9月10日 ） 平成22年11月11日	市民生活部 総合窓口課 保険年金課 住宅勤労課 市民活動支援課 経済観光課	平成22年4月1日から平成22年8月31日までに 執行された財務に関する事務
平成22年12月10日 ） 平成23年 2月 4日	福祉保健部 地域福祉推進課 生活援護課 高齢者支援課 障害者福祉課 健康推進課	平成22年4月1日から平成22年11月30日までに 執行された財務に関する事務

(3) 財政援助団体等監査

実施期間	監査の対象	監査の範囲
平成22年 9月10日 ） 平成22年11月12日	財政援助団体監査 財団法人府中市中小企業勤労者サービス公社 むさし府中商工会議所 特定非営利活動法人府中観光協会 出資団体監査 財団法人府中市中小企業勤労者サービス公社 指定管理者監査 西洋フード・コンパスグループ株式会社 市民保養所やちほ	平成21年度に交付された補助金の出納及び事務の執行、平成21年度の出資金及び公の施設の指定管理に関する事務の執行
平成22年12月10日 ） 平成23年 2月 3日	指定管理者監査 社会福祉法人正吉福祉会 特別養護老人ホームよつや苑 よつや苑高齢者在宅サービスセンター 社会福祉法人多摩同胞会 特別養護老人ホームあさひ苑 あさひ苑高齢者在宅サービスセンター 社会福祉法人多摩養育園 介護予防推進センター 高倉保育所	

(4) 決算審査

実施期間	対象の部課	実施期間	対象の部課
平成22年 6月14日) 平成22年 7月 5日	予 備 審 査	平成22年 7月15日	水と緑事業本部 ごみ改革推進本部 市民生活部
平成22年 7月 6日	政 策 総 務 部 現 地 実 査	平成22年 7月16日	都 市 整 備 部 地 区 整 備 推 進 本 部 議 会 事 務 局 監 査 事 務 局
平成22年 7月 8日	文 化 ス ポ ー ツ 部 税 務 管 財 部		
平成22年 7月 9日	環 境 安 全 部 教 育 部 出 納 課	平成22年 7月20日	事 業 部 選 挙 管 理 委 員 会 事 務 局
		平成22年 7月24日	講 評
平成22年 7月13日	子 ども 家 庭 部 福 祉 保 健 部	平成22年 7月27日	二 枚 橋 衛 生 組 合 (組合解散に伴うもの)

(5) 財政健全化判断比率等審査

実施日	対象の部課
平成22年 7月23日	政 策 総 務 部 財 政 課

2. 監査委員

氏 名	選任区分	任 期
原 拓 二	識見(常勤)	平成22年 4月 1日～平成26年 3月31日
本 村 龍 史	識 見	平成21年10月 3日～平成25年10月 2日
柳 澤 正 三	識 見	平成20年 5月15日～平成24年 5月14日
遠 田 宗 雄	議 選	平成21年 5月19日～平成22年 5月18日
村 井 浩	議 選	平成22年 5月19日～平成23年 4月29日

農業委員会事務局

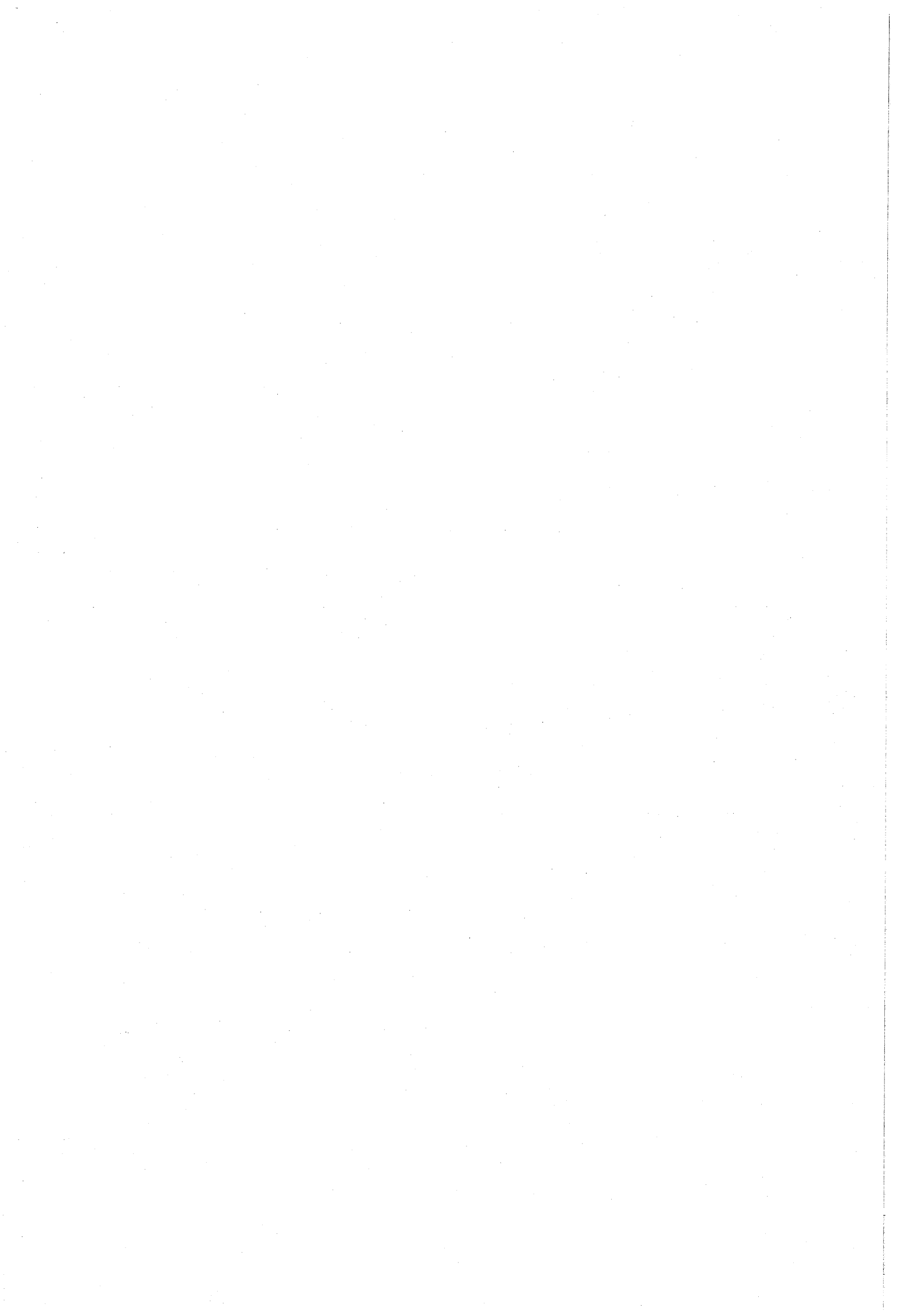

農業委員会事務局

《農業委員会活動に関する事項》

1. 農業委員名簿 (任期：平成20年7月20日～平成23年7月19日)

職名	氏名	職名	氏名
会長	小林清秀	委員	澤井行雄
会長職務代理	粕谷善右	"	吉野博文
"	小松原憲一	"	内藤芳昭
委員	松本克己	"	小西勝英
"	馬場和雄	"	西宮幸一
"	石坂元一	"	遠田宗雄
"	菊池伸明	"	鈴木一治
"	松村一夫	"	小林俊夫
"	田中義孝	"	古川敏雄
"	高野茂久	"	林辰男

※松本克己委員は22年4月1日から。

※西宮幸一委員・遠田宗雄委員・林辰男委員は22年7月20日から。

2. 農業委員会等開催状況

会議名	回数
総会	12回
農業経営部会	1
土地利用部会	2

3. 自立農業経営者研究集会

期日	場所	出席者数	講師	内容
平成23年 2月14日(月)	府中の森芸術劇場 平成の間	約100名	府中市立介護予防推進センター 重國桂子	講演「楽しく動かそう！ あたまと身体」

4. 農業委員・農業者大会 (単位：人)

期日	場所	参加者数
平成23年 3月3日(木)	昭島市民会館 大ホール	農業委員 13 受賞者 4 事務局 3

5. 表彰関係

(1) 企業的農業経営顕彰者 (東京都農業委員・農業者大会)

○東京都農業会議会長賞 ○全国農業会議所会長賞

(特用) 河内雅幸 (若松町第1)
康子

(2) 農業後継者顕彰者 (東京都農業委員・農業者大会)

○東京都農業会議会長賞 ○東京都知事賞

(野菜) 榎本重雄 (押立町)

(3) 農業委員会等功労者 (東京都農業委員・農業者大会)

○農業功労者感謝状

(野菜) 内藤新一 (本宿第1)

- (4) 優秀農業経営者（北多摩地区農業委員会連合会）
 - 北多摩地区農業委員会連合会会長賞
（野菜） 比留間 順太郎（押立町）
- (5) 優秀農業経営者（府中市農業振興褒賞式典）
 - 市長賞（農業委員会推薦）
高野 祐一（南町第2） 比留間 順太郎（押立町）
比留間 喜光（若松第2）
 - 農業委員会会長賞
吉野 英治（是政第4） 田中 義孝（白糸台第4）
小澤 進（分梅町） 市川 光（西府町）
市川 誠一（四谷第1）
- (6) 優秀女性農業従事者（府中市農業振興褒賞式典）
 - 市長賞（農業委員会推薦）
小澤 政子（分梅町） 小川 和子（若松第2）
小杉 タケ（白糸台第2） 内海 シヅ（小柳町）
 - 農業委員会会長賞
赤堀 田鶴子（日新町） 市川 克枝（四谷第2）
岡田 君江（白糸台第4）
- (7) 優秀農業後継者（府中市農業振興褒賞式典）
 - 市長賞（農協推薦）
加藤 欽一（白糸台第4） 村野 和義（白糸台第5）
中村 善隆（是政第4）

6. 農業先進地視察

期 日	場 所	内 容
平成22年10月6日（水）～10月7日（木）	松本市	松本市クライングガルテン視察

7. 農業簿記記帳整理講習会

毎月1回開催 出席87人

8. 審議状況

(1) 農地法第3条に基づく審議件数 (面積単位：㎡)

件数	筆数	面積	田		畑		その他	
			筆数	面積	筆数	面積	筆数	面積
3	4	1,714.94	1	3.94	3	1,711.00	0	0.00

(2) 農地法第4条に基づく審議件数 (面積単位：㎡)

件数	筆数	面積	田		畑		その他	
			筆数	面積	筆数	面積	筆数	面積
24	43	10,712.00	14	2,671.00	29	8,041.00	0	0.00

(3) 農地法第5条に基づく審議件数 (面積単位：㎡)

件数	筆数	面積	田		畑		その他	
			筆数	面積	筆数	面積	筆数	面積
64	99	46,245.06	30	12,265.14	65	33,216.92	4	763.00

(4) 農地法第18条に基づく審議件数 (面積単位：㎡)

件数	筆数	面積	田		畑		その他	
			筆数	面積	筆数	面積	筆数	面積
0	0	0	0	0.00	0	0.00	0	0.00

9. 目的別集計表

(1) 4条関係

(面積単位：㎡)

区分	個人住宅		貸家共同住宅		建売住宅		道 路	
	筆数	面積	筆数	面積	筆数	面積	筆数	面積
田	3	429.00	3	862.00	0	0.00	0	0.00
畑	5	716.00	9	4,507.00	0	0.00	1	13.00
その他	0	0.00	0	0.00	0	0.00	0	0.00
合 計	8	1,145.00	12	5,369.00	0	0.00	1	13.00

区分	駐車場資材置場		そ の 他		合 計	
	筆数	面積	筆数	面積	筆数	面積
田	7	969.00	1	411.00	14	2,671.00
畑	12	2,393.00	2	412.00	29	8,041.00
その他	0	0.00	0	0.00	0	0.00
合 計	19	3,362.00	3	823.00	43	10,712.00

(2) 5条関係

(面積単位：㎡)

区分	個人住宅		貸家共同住宅		建売住宅		道 路	
	筆数	面積	筆数	面積	筆数	面積	筆数	面積
田	8	1,471.00	0	0.00	12	7,946.14	3	125.00
畑	8	3,416.10	6	4,214.00	37	18,330.39	0	0.00
その他	0	0.00	2	680.00	2	83.00	0	0.00
合 計	16	4,887.10	8	4,894.00	51	26,359.53	3	125.00

区分	駐車場資材置場		そ の 他		合 計	
	筆数	面積	筆数	面積	筆数	面積
田	1	21.00	6	2,702.00	30	12,265.14
畑	6	2,702.00	8	4,554.43	65	33,216.92
その他	0	0.00	0	0.00	4	763.00
合 計	7	2,723.00	14	7,256.43	99	46,245.06

《国有農地に関する事項》

国有農地等残存面積

平成23年3月末現在

貸 付 別	件 数	面 積
		㎡
転用貸付	10	2,981.00
農耕貸付	9	1,878.00
未貸付	23	5,479.00
合 計	42	10,338.00

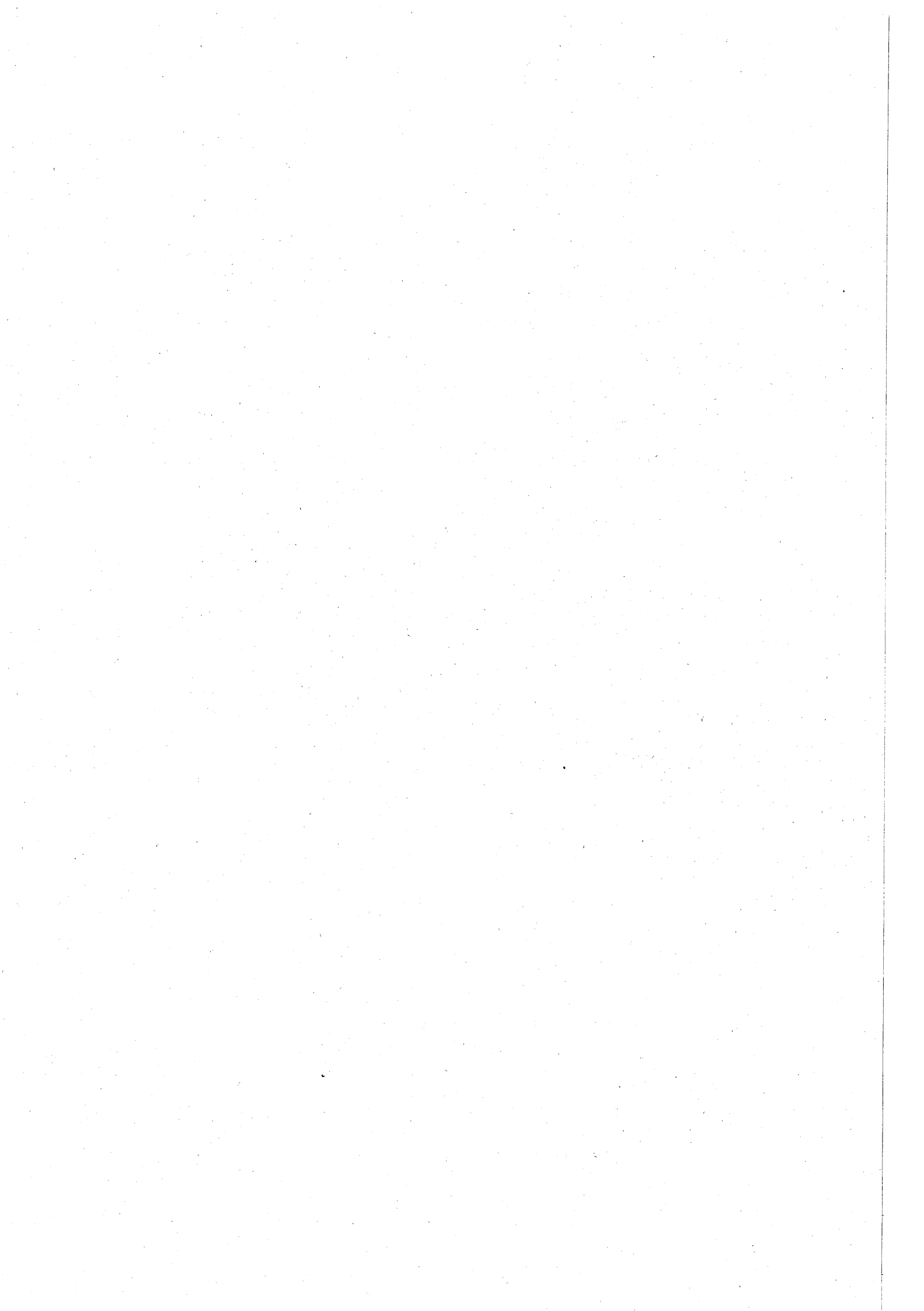

議 会 事 務 局

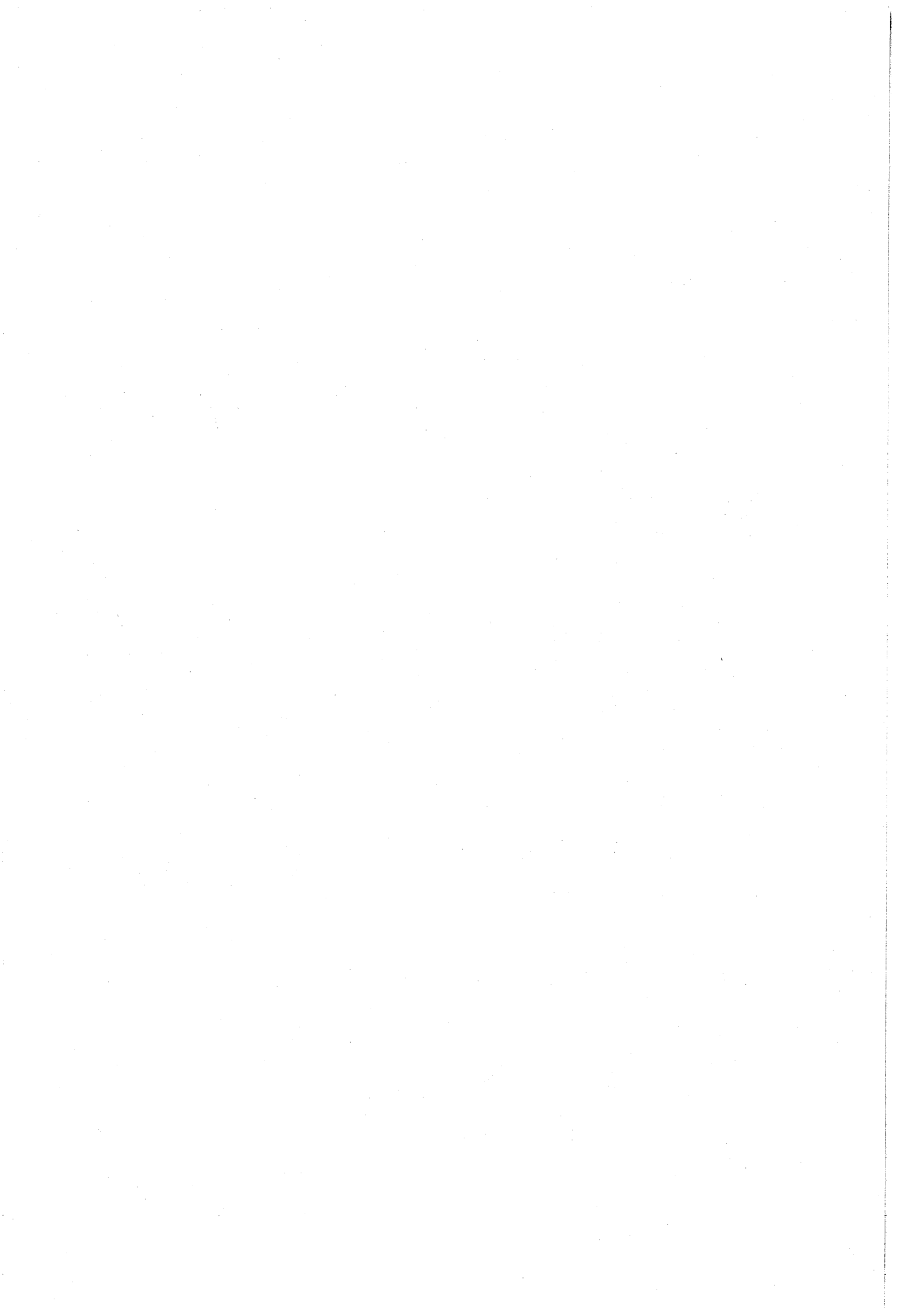

議 会 事 務 局

《議会の構成に関する事項》

府中市議会議員

議席番号	氏 名	所 属 委 員 会	議席番号	氏 名	所 属 委 員 会
1	赤 野 秀 二	文・市	16	高 野 政 男	文・再○
2	吉 村 文 明	○文・再	17	高 野 律 雄	総・基
3	浅 田 多津子	文・基○	18	鈴 木 錦 治	厚・基
4	重 田 益 美	○建・再	19	欠	
5	前 田 弘 子	厚・市	20	目 黒 重 夫	総・再
6	西 宮 幸 一	○総・基	21	隆 ミワ子	○厚・基
7	市 川 一 徳	○建・市	22	田 中 慎 一	建・再
8	比留間 利 蔵	○総・再	23	池 田 茂 二	厚・再○
9	村 木 茂	文・再	24	村 崎 啓 二	総・基
10	服 部 ひとみ	○厚・基	25	手 塚 歳 久	文・再
11	奈良崎 久 和	建・市	26	村 井 浩 志	建・市
12	遠 田 宗 雄	総・市○	27	松 村 寿 志	建・市
13	杉 村 康 之	○文・市	28	林 辰 男	建・市
14	欠		29	小野寺 淳	厚・基
15	稲 津 憲 護	厚・基○	30	相 原 博	総・市○

※14番は平成21年6月23日から欠員。

(◎は委員長、○は副委員長)

※19番は平成22年2月20日から欠員。

総－ 総務委員会

基－ 基地跡地対策特別委員会

文－ 文教委員会

再－ 再開発対策特別委員会

厚－ 厚生経済委員会

市－ 市庁舎対策特別委員会

建－ 建設環境委員会

常任委員会 (平成22年5月19日選任)

特別委員会 (平成22年5月19日選任)

議 長 高 野 律 雄 (平成22年5月18日就任)

副議長 奈良崎 久 和 (平成22年5月18日就任)

○議会運営委員会 定数10人 (平成22年5月19日選任)

◎村 木 茂

○田 中 慎 一

前 田 弘 子

服 部 ひとみ

遠 田 宗 雄

稲 津 憲 護

鈴 木 錦 治

池 田 茂 二

村 崎 啓 二

小野寺 淳

(◎は委員長、○は副委員長)

○議会報編集委員会 定数6人 (平成22年5月19日選任)

◎高 野 政 男

赤 野 秀 二

吉 村 文 明

浅 田 多津子

村 木 茂

稲 津 憲 護

(◎は委員長)

《議会選出組合議会議員等に関する事項》

- 多摩川衛生組合 定数4人（平成21年5月19日選出）
 鈴木 錦 治 隆 ミワ子 村 井 浩
 相 原 博
 ※村井 浩議員に代わり手塚歳久議員を選出（平成22年6月22日選出）

- 東京たま広域資源循環組合 定数1人（平成22年5月19日選出）
 （建設環境委員長） 市 川 一 徳

《議会選出各種委員会等に関する事項》

- 議会選出監査委員 定数1人（平成22年5月19日同意）
 村 井 浩
- 議会推薦農業委員会委員 定数4人（うち議員から3人）（平成22年5月19日推薦）
 西 宮 幸 一 遠 田 宗 雄 林 辰 男
- 府中市交通安全対策審議会 定数5人（平成21年5月19日選出）
 吉 村 文 明 市 川 一 徳 比留間 利 蔵
 杉 村 康 之 相 原 博
- 府中市都市計画審議会 定数7人（平成21年5月19日選出）
 赤 野 秀 二 稲 津 憲 護 鈴木 錦 治
 田 中 慎 一 村 崎 啓 二 松 村 寿 志
 林 辰 男
- 府中市国民健康保険運営協議会 定数3人（平成22年5月19日選出）
 （厚生経済委員長） 隆 ミワ子
 （厚生経済委員） 池 田 茂 二 小野寺 淳
- 府中市民生委員推薦会 定数2人（平成21年5月19日選出）
 村 木 茂 村 井 浩
- 府中市青少年問題協議会 定数2人（平成21年5月19日選出）
 奈良崎 久 和 鈴木 錦 治
- 府中市社会福祉協議会 定数2人（平成22年5月19日選出）
 理 事（厚生経済委員長） 隆 ミワ子
 評議員（厚生経済委員） 鈴木 錦 治
- 府中市立心身障害者福祉センター運営委員会 定数3人（平成22年5月19日選出）
 （厚生経済委員長） 隆 ミワ子
 （厚生経済委員） 前 田 弘 子 稲 津 憲 護
- 三多摩上下水及び道路建設促進協議会 定数4人（平成21年5月19日選出）
 理 事（議 長） 高 野 律 雄
 第1委員会委員（上水道） 遠 田 宗 雄
 第2委員会委員（下水道） 西 宮 幸 一
 第3委員会委員（道 路） 松 村 寿 志

○多摩地域都市モノレール等建設促進協議会 定数2人(平成22年5月19日選出)
 構成員(議長) 高野 律 雄
 構成員(建設環境委員長) 市 川 一 徳

○三鷹・立川間立体化複々線促進協議会 定数2人(平成22年5月19日選出)
 構成員(議長) 高野 律 雄
 構成員(建設環境委員長) 市 川 一 徳

《議会(暦年)に関する事項》

1. 市長提出議案一覧表

定例会・臨時会	議案番号	議案数	議決状況			備 考
			可決	否決	継続審査	
第1回定例会 2月22日～3月18日	第1号～第44号	44	44	0	0	条例13件、予算17件 同意1件、そのほか13件
第1回臨時会 5月18日～19日	第45号～第47号	3	3	0	0	同意1件、そのほか2件
第2回定例会 6月7日～22日	第48号～第55号	8	8	0	0	条例3件、財産の取得1件 同意4件
第3回定例会 8月30日～9月27日	第56号～第77号	22	22	0	0	条例2件、予算4件 決算10件、同意2件 そのほか4件
第4回定例会 11月29日～12月14日	第78号～第103号	26	26	0	0	条例6件、予算1件 同意4件、そのほか15件

2. 委員会提出議案一覧表

定 例 会	議案番号	議案数	議決状況			備 考
			可決	否決	継続審査	
第1回定例会	第1号～第3号	3	3	0	0	意見書3件
第3回定例会	第4号～第5号	2	2	0	0	意見書2件

3. 議員提出議案一覧表

定 例 会	議案番号	議案数	議決状況			備 考
			可決	否決	継続審査	
第1回定例会	第1号～第4号	4	4	0	0	決議1件、意見書3件
第2回定例会	第5号	1	0	1	0	意見書1件
第3回定例会	第6号～第7号	2	2	0	0	意見書2件
第4回定例会	第8号～第12号	5	5	0	0	条例1件、意見書4件

《請願・陳情（暦年）に関する事項》

陳情一覧表

定例会	陳情番号	陳情数	審査状況			
			採択	不採択	取下げ	継続審査
第1回定例会	第1号～第4号	4	4	0	0	0
第2回定例会	第5号～第9号	5	0	4	0	1
第3回定例会	第10号～第13号	4	3	1	0	0
第4回定例会	第14号～第15号 第17号～第20号	6	0	5	0	1

平成22年提出陳情結果

件数	審査の結果				
	採択	不採択	翌年へ継続	取下げ	そのほか
19	8	10	1	0	0

《議会の広報活動に関する事項》

ふちゅう市議会だよりの発行

号数	発行部数	発行年月日	主な内容
249	85,730 部	平成22年 4月28日	第1回定例会 ・平成22年度予算審査状況 ・一般質問 ・常任、特別委員会審査状況 ・陳情審査
250	85,865	平成22年 5月27日	第1回臨時会 ・議会人事 ・請願・陳情 審査の流れ
251	84,765	平成22年 7月31日	第2回定例会 ・一般質問 ・常任、特別委員会審査状況 ・陳情審査
252	85,395	平成22年11月 3日	第3回定例会 ・平成21年度決算審査状況 ・一般質問 ・常任、特別委員会審査状況 ・陳情審査
253	85,565	平成23年 1月28日	第4回定例会 ・一般質問 ・常任、特別委員会審査状況 ・陳情審査

事務報告書

平成22年度

発行 府中市
編集 政策総務部総務管理課
東京都府中市宮西町2丁目24番地
印刷 有限会社 エルウィン
東京都府中市小柳町3丁目32番地の12



ほっとするね
緑の府中

環境にやさしいまち



ISO 14001

JQA-EM2175
府中市役所で実施する事務事業