



①ほっとするね 緑の府中

府中市

# 事務報告書

平成23年度

府中市

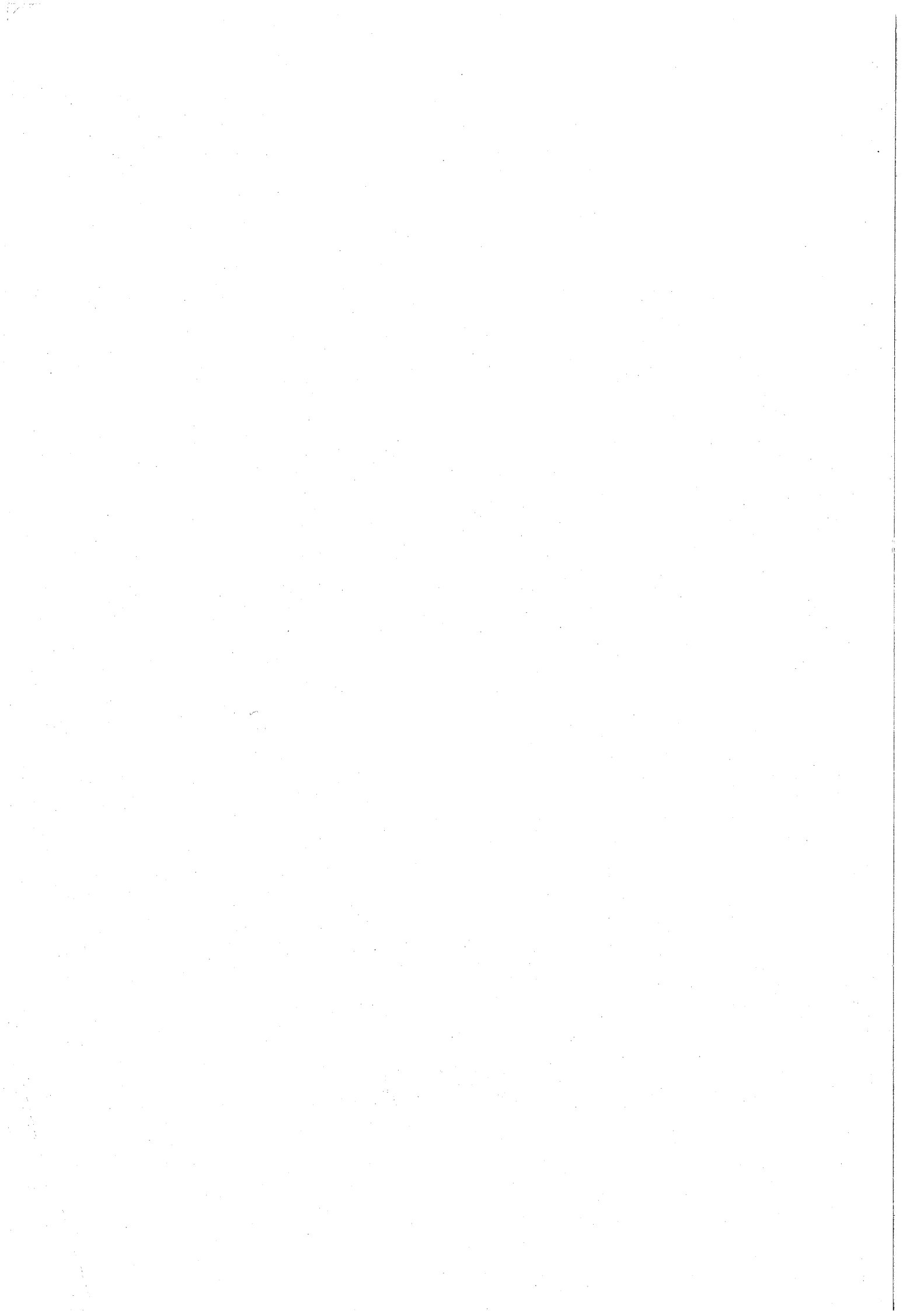

# 目 次

府中市の概要	1
組織と業務	3
<b>政策総務部</b>	11
政策課	13
財政課	18
秘書課	29
広報課	30
総務管理課	39
職員課	41
<b>税務管財部</b>	45
市民税課	47
資産税課	49
納税課	54
契約課	60
管財課	61
情報システム課	63
用地課	64
<b>市民生活部</b>	65
総合窓口課	67
保険年金課	73
住宅勤労課	82
市民活動支援課	87
経済観光課	98
<b>文化スポーツ部</b>	109
文化振興課	111
ふるさと文化財課	118
生涯学習スポーツ課	124
国体推進室	135
図書館	137
美術館	143

<b>福祉保健部</b> .....	1 4 7
地域福祉推進課 .....	1 4 9
生活援護課 .....	1 5 4
高齢者支援課 .....	1 5 5
障害者福祉課 .....	1 6 5
健康推進課 .....	1 7 4
<b>子ども家庭部</b> .....	1 8 5
子育て支援課 .....	1 8 7
保育課 .....	1 9 1
児童青少年課 .....	1 9 7
<b>環境安全部</b> .....	2 0 1
防災課 .....	2 0 3
環境政策課 .....	2 0 7
地域安全対策課 .....	2 1 6
ごみ減量推進課 .....	2 2 0
<b>都市整備部</b> .....	2 2 5
管理課 .....	2 2 7
計画課 .....	2 3 4
土木課 .....	2 3 6
公園緑地課 .....	2 4 2
下水道課 .....	2 4 6
建築課 .....	2 4 9
建築指導課 .....	2 5 0
<b>地区整備推進本部</b> .....	2 5 3
<b>事業部</b> .....	2 5 7
<b>出納課</b> .....	2 6 1
<b>教育委員会事務局</b>	
<b>教育部</b> .....	2 6 5
総務課 .....	2 6 7
学務保健課 .....	2 7 1
指導室 .....	2 7 9



選挙管理委員会事務局..... 287

監査事務局..... 291

農業委員会事務局..... 295

議会事務局..... 301



## 府中市の概要

### 1. 位置

最東 東経139度31分46秒  
最西 東経139度25分58秒  
最南 北緯 35度38分28秒  
最北 北緯 35度41分46秒

広がり 東西 8.75キロメートル  
南北 6.70キロメートル

海拔 最高 約80メートル  
最低 約30メートル

#### 市役所の位置

東経139度28分52秒  
北緯 35度39分56秒

### 2. 面積 29.34平方キロメートル

### 3. 世帯と人口（外国人登録を含む。）：平成24年4月1日現在

世帯数 118,089世帯  
人口 251,349人  
男 127,220人  
女 124,129人

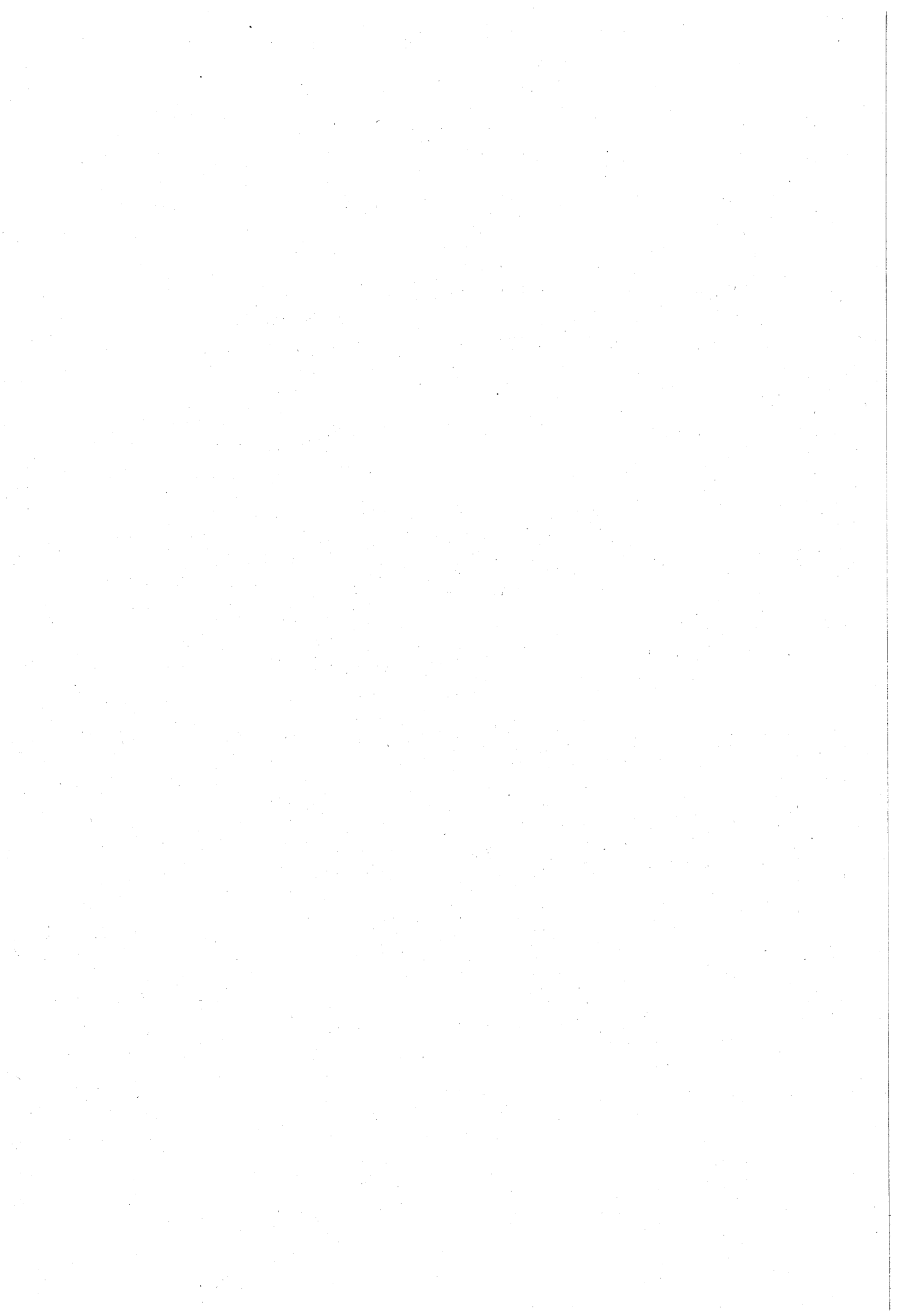

## 組 織 と 業 務

(平成24年3月末現在)

### 政策総務部

**政策課** ..... 13  
新規施策の立案、政策に関する総合調整、行政評価の実施、組織機構の管理

#### 法務担当

条例等の制定及び不服申立て、訴訟等の対応

#### 総合計画担当

市の総合計画の策定

#### 市政史編纂担当

市政史の編纂

**財政課** ..... 18

予算の編成・執行、財政計画の立案、財政状況の公表、決算統計の作成・報告、財政健全化法指標の作成、起債に関する事、地方交付税に関する事、基金計画の立案

#### 行財政改革担当

行財政改革の推進

**秘書課** ..... 29

市の内外で開催される会議や行事などに関する市長及び副市長の日程管理、市表彰条例に基づいた市民表彰

**広報課** ..... 30

#### 広報担当

広報紙の編集・発行

#### 広聴担当

市長への手紙、陳情・要望など市政についての市民からの要望を受け付ける広聴業務、情報公開、個人情報保護

#### 市民相談担当

市民生活の様々な相談窓口、市政相談、法律や税務などの専門相談、市の発行物の販売、オンブズパーソン制度の事務局

**総務管理課** ..... 39

#### 総務係

文書の收受・発送・保存・印刷、議案書の作成

#### 統計係

各種統計調査事務、事務報告書及び統計書の編集・発行

**職員課** ..... 41

#### 人事係

職員の採用から退職までの人事管理など

#### 厚生係

給料支給事務、財産形成貯蓄、保険、年金、公務災害補償、職員互助会など、職員の福利厚生全般

#### 人事育成担当

研修計画の立案、研修の実施、研修生の派遣

など

#### 健康管理担当

職員の定期健康診断・健康相談など

### 税務管財部

**市民税課** ..... 47

#### 諸税係

軽自動車税・法人市民税・市たばこ税等の課税に関する事、税証明（納税証明除く）の発行に関する事

#### 普通徴収係

個人市（都）民税普通徴収（個人が納付するもの及び公的年金から徴収するもの）の課税に関する事

#### 特別徴収係

個人市（都）民税特別徴収（個人の税金を会社が給与から徴収し納付するもの）の課税に関する事

**資産税課** ..... 49

#### 土地係

土地に関する調査、評価及び課税

#### 家屋係

家屋に関する調査、評価及び課税

#### 償却資産係

償却資産に関する調査、評価及び課税、公図・課税台帳等の公簿の閲覧

**納税課** ..... 54

#### 管理係

市税などの収納、還付、納税証明、預金口座振替等の事務

#### 納税推進係

市税などの納税推進

#### 滞納対策係

市税などの滞納整理

**契約課** ..... 60

#### 工事契約係

工事請負、委託に関する契約事務

#### 物品契約係

物品の購入、修繕、賃貸及び売却等に関する契約事務

**管財課** ..... 61

#### 管理係

市有財産である建物・動産に関する保険、市有自動車の保険、及び市民総合補償規程に基づく補償保険に関する業務、民有地等の借り上げに関する業務、市有地（普通財産）の管理保全に関する業務、市有地の境界証明及び境界石払出等に関する業務、本庁舎、府中駅

北第2庁舎等の管理運営に関する業務、車両の配車に関する業務、バスの使用を承認する業務、車両（共用車、貸出車、原付、自転車）を点検整備し管理する業務

#### 検査係

市が行う工事の完成や委託の完了、物品の納入などの検査に関する業務

#### 情報システム課…………… 6 3

##### システム管理担当

市のコンピュータ機器類の維持管理、並びに電算処理を行い事務処理の効率化を図るためのシステム開発及び修正に関する業務、IT活用推進に向けた電子自治体の構築等の計画、策定及び情報セキュリティに関する業務

##### システム最適化担当

システムの効率化や事務作業の標準化など、情報システムの最適化を目的とした調査・検討・構築に関する業務

#### 用地課…………… 6 4

公共用地取得、土地開発公社の管理運営に関する業務

### 市民生活部

#### 総合窓口課…………… 6 7

##### 管理係

戸籍謄抄本等の郵送受付、各種照会・回答

##### 窓口第1係

住民登録、印鑑登録、各種証明の交付業務

##### 窓口第2係

国民健康保険・国民年金の資格等受付業務、保養所の受付、仮ナンバーの貸出、バイクの登録・廃車業務、税証明の交付業務

##### 記録係

戸籍の審査、住民記録、人口動態

#### 保険年金課…………… 7 3

##### 給付係

国民健康保険の医療給付、出産育児一時金・葬祭費・高額療養費等の給付、府中市保健センターで受ける総合健康診査受診料の助成

##### 保険税係

国民健康保険の加入（保険証交付）・脱退の手続き、保険税の賦課

##### 年金係

国民年金の資格、給付受付

##### 後期高齢者医療係

後期高齢者医療保険料の徴収・納付相談、保険証の引き渡し、各種申請の受付、転入などの加入や資格喪失の届け出の受付

#### 住宅勤労課…………… 8 2

##### 住宅係

市営住宅と市民住宅の管理・運営

##### 勤労福祉係

勤労者福利厚生への支援・保養事業の実施

### 府中の森市民聖苑

府中の森市民聖苑の管理・運営

#### 市民活動支援課…………… 8 7

##### 支援係

NPO（特定非営利活動団体）とボランティアの育成及び支援、NPO・ボランティア活動センターの運営管理

##### 地域コミュニティ係

各文化センターの調整、コミュニティ事業の計画・調整、自治会への自治振興業務委託料支払い、公会堂の設備等助成に関する業務

##### 各文化センター

文化センター窓口業務、公民館・児童館・高齢者福祉館に関する業務

##### 男女共同参画推進係

男女共同参画事業に関する業務、スクエア21・女性センターにおいて、男女共同参画社会の実現を目指す拠点として、市民の方に学習や交流の場を提供、年間を通じて各種講座などを開催、女性問題相談を実施

##### 都市交流担当

姉妹都市・友好都市との交流の推進、市内の国際交流及び市内在住外国人の日本語学習等のサポートをする国際交流サロンの運営、多言語情報誌府中インフォラインの発行

##### コミュニティ整備担当

コミュニティ施策の検討

#### 経済観光課…………… 9 8

##### 消費生活係

消費生活相談や講座などを通じた消費生活に関する事務

##### 商工係

市内中小企業の支援をはじめ、商店街の活性化、工業活動の支援に関する事務

##### 農政係

農地の保全、農業の担い手の育成、市内産農産物の流通拡大、ふれあい農業の推進などに関する事業

##### 観光係

観光情報センター及び郷土の森観光情報センターの運営、フィルムコミッション事業、観光案内書の配布などを通じた情報の発信など観光振興に関する業務

### 文化スポーツ部

#### 文化振興課…………… 1 1 1

##### 事業企画係

市民文化団体・青少年音楽団体の育成を図り、市民芸術文化祭や青少年音楽祭を実施する業務、また、郷土芸能等の保存、伝承及び普及をするなど、市民の文化振興に関する業務を企画し実施する業務、市民会館・府中の森芸術劇場・府中グリーンプラザの管理業務

<b>ふるさと文化財課</b> ……………	118
<b>管理係</b>	
ふるさと府中歴史館の管理運営及び郷土の森博物館に関する事務	
<b>調査係</b>	
文化財（埋蔵文化財含む）全般の調査、保存及び活用に関する事務	
<b>郷土資料・市史編集担当</b>	
郷土歴史資料の収集、保管、活用及び市史編集に関する事務	
<b>生涯学習スポーツ課</b> ……………	124
<b>企画係</b>	
市の生涯学習施策全体の総合調整、生涯学習推進計画の進行管理、生涯学習審議会運営、平和事業、地区公民館講座、社会教育関係団体の支援、出前講座、生涯学習サポーター、障害者成人教室あすなろ学級、府中地区学校五日制連絡会	
<b>スポーツ振興係</b>	
スポーツ振興推進計画の進行管理（平成17年度から25年度）、市民体育大会（夏季・秋季・冬季）、府中駅伝競走大会をはじめとした各種スポーツ大会の実施、市民スポーツ・レクリエーションフェスティバルをはじめとした各種レクリエーション事業の実施、ボールふれあいフェスタの実施、ジュニアスポーツ大会の実施、都民体育大会などへの市代表選手の派遣、スポーツ団体などへの活動支援、ジュニアスポーツ指導者の育成、トップアスリート（チーム）との連携	
<b>学習事業係</b>	
学習講座・スポーツ教室開催、生涯学習ボランティア支援、生涯学習フェスティバル、スポーツ指導者育成、地域スポーツ組織の支援	
<b>施設係</b>	
施設の維持管理・整備業務、利用者登録受付、使用許可・予約管理、利用の情報提供、体操教室等の自主事業	
<b>学習センター担当</b>	
生涯学習センターの管理に関する業務	
<b>スポーツ施設担当</b>	
スポーツ施設の管理に関する業務	
<b>国体推進室</b> ……………	135
平成25年に開催するスポーツ祭東京2013（第68回国民体育大会・第13回全国障害者スポーツ大会）の卓球競技、サッカー競技及び軟式野球競技と、障害者サッカー競技などの準備運営、市内外への啓発やボランティアの育成などを、府中市体育協会をはじめとした関係団体と協力しながら推進	
<b>図書館</b> ……………	137
<b>管理係</b>	
予算・決算事務、契約及び予算執行、施設管	

理、統計資料作成、OA機器等管理、文書管理、臨時職員の雇用に関すること

#### サービス係

児童サービス、ハンディキャップサービス、視聴覚サービス、地域行政資料サービス、レファレンスサービス・読書相談、リクエストサービス、図書及び視聴覚資料の選定・発注

#### 地区図書館担当

地区図書館の運営・施設管理・他館との調整

<b>美術館</b> ……………	143
------------------	-----

#### 管理係

美術館の管理運営に関すること

#### 学芸係

企画展と常設展の開催、美術品の収集・管理・活用に関すること

#### 教育普及担当

教育普及に関すること

### 福祉保健部

<b>地域福祉推進課</b> ……………	149
----------------------	-----

#### 社会福祉係

民生児童委員、保護司、日本赤十字社、赤十字奉仕団、福祉のまちづくり、福祉寄付金、福祉団体登録、戦没者弔慰金、中国残留邦人、受験生チャレンジ支援、保健福祉人材育成事業、権利擁護センター、住宅手当

<b>生活援護課</b> ……………	154
--------------------	-----

#### 管理担当

生活保護費の支出、医療券の発行

#### 自立支援担当

就労促進・退院促進等の支援

#### 生活保護担当

生活保護の決定・実施

#### 生活保護相談担当

生活保護相談業務

<b>高齢者支援課</b> ……………	155
---------------------	-----

#### 地域支援係

敬老事業の実施、老人クラブ

#### 介護サービス係

介護保険給付、在宅高齢者へのサービス

#### 施設担当

高齢者福祉施設の整備、高齢者住宅の管理・運営

#### 介護保険係

被保険者の資格管理や保険料の賦課、徴収

#### 介護認定係

要介護認定申請受付、認定調査、認定審査会の運営

#### 事業者指導係

介護保険事業者への指導・助言、介護保険施設に関する苦情・相談窓口

#### 福祉相談担当

福祉の総合相談、権利擁護、高齢者虐待の予

防

**介護予防担当**

介護予防の啓発普及・事業実施

**包括ケア担当**

包括的・継続的マネジメント支援、高齢者医療ショートステイ

**地域ネットワーク担当**

高齢者の見守り等地域支援ネットワークの構築、認知症支援

**障害者福祉課**…………… 165**生活係**

障害のある方の地域生活支援

**援護係**

障害者手帳、医療に関する業務

**自立支援係**

認定審査会の運営、給付費の支払

**援護担当**

身体、知的障害のある方の支援、相談

**精神保健担当**

精神障害のある方の支援、相談

**健康推進課**…………… 174**管理係**

休日・夜間の応急診療、総合健康診査（人間ドック）、健康増進事業などの保健事業を実施

**成人保健係**

成人を対象とした各種検診（健診）や健康相談、健康教室など、保健師、歯科衛生士、栄養士等の専門職がさまざまな保健事業を実施

**母子保健係**

乳幼児の健診や予防接種、子育て相談、健康教室など、保健師、看護師、歯科衛生士、栄養士等の専門職がさまざまな保健事業を実施

**子ども家庭部****子育て支援課**…………… 187**推進係**

次世代育成支援行動計画、子育て情報等の推進、子育てひろば、産前産後家庭サポート、一時預かり・特定保育、地域子育てひろば活動支援に関する業務

**育成係**

子ども手当・児童扶養手当・児童育成手当等の支給、子ども医療費の助成、ひとり親家庭等への各種支援に関する業務

**子ども家庭支援センター**

子ども家庭支援センターの管理運営、交流ひろば、リフレッシュ保育、子ども家庭サービス事業（ショートステイ・トワイライトステイ）、ファミリーサポートセンター、病児保育、要保護児童対策に関する業務

**相談担当**

子育てや児童虐待に関する相談対応業務

**母子自立支援担当**

母子・女性相談、母子の自立支援に関する業務

**保育課**…………… 191**管理係**

公立及び私立認可保育所（園）への入所の決定、公立保育所の管理運営、公立保育所における各利用料金の徴収、私立保育所・認証保育所・保育室への運営費等補助、施設整備

**市立保育所**

市立保育所16施設（内1施設公設民営）、南保育所、北保育所、東保育所、西保育所、中央保育所、北山保育所、住吉保育所、朝日保育所、小柳保育所、四谷保育所、八幡保育所、本町保育所、三本木保育所、西府保育所、美好保育所、高倉保育所（公設民営）、入所児童の保育、保育所見学、親子保育所体験、育児相談

**待機児解消推進担当**

保育所の待機児童解消に関すること

**地域子育て支援担当**

在宅子育て家庭の支援、市立保育所の地域支援事業

**児童青少年課**…………… 197**学童クラブ係**

学童クラブへの入所の決定や育成料・間食費の徴収、施設の管理運営ほか

**青少年係**

青少年教育として、地域の青少年リーダーを育成するためのジュニアリーダー講習会を開催、成人式の開催、児童の居場所作りとして、各市立小学校において放課後子ども教室を実施

**健全育成担当**

青少年の健全育成にかかわる事業、青少年委員会、青少年対策地区委員会とともに各種事業や啓発活動などを実施

**環境安全部****防災課**…………… 203**災害対策係**

災害対策、火災共済に関する業務

**消防係**

消防団に関する業務

**危機対策係**

危機管理、国民保護に関する業務

**危機管理整備担当**

危機管理に関する事務の整備、見直しに関する業務

**環境政策課**…………… 207**管理係**

市民清掃活動支援（多摩川清掃、自主清掃、環境美化推進地区清掃）、犬・猫のフン防止



看板配布、屋外広告物申請受付、害虫・住環境獣・空地相談、まちの環境美化推進（ポイ捨て防止、喫煙マナー向上、喫煙禁止路線、環境美化推進地区の周知）

#### 環境改善係

都環境確保条例、騒音規制法、振動規制法等届出関係、公害防止指導（大気汚染、水質汚濁、騒音、振動等）、市民ボランティア環境調査支援、太陽光発電や高効率給湯器など環境に配慮した住宅設備の設置助成、地球温暖化防止対策（ISO14001環境マネジメントシステム関連事業、カーボンオフセット事業）

#### 自然保護係

自然環境保全の推進、市民等の緑化活動支援

#### 環境保全活動センター整備担当

環境保全に関する学習の機会並びに交流及び活動の場を提供し、市民等が行う環境保全活動を支援

### 地域安全対策課 …………… 216

#### 安全係

交通安全、防犯の啓発、交通災害共済、地域安全運動の推進、防犯活動支援

#### 施設管理係

交通安全施設などの維持管理、コミュニティバスの調整

#### 自転車対策担当

放置自転車対策

### ごみ減量推進課 …………… 220

#### 管理係

ごみ・資源の収集に係る相談、し尿の処理、犬・猫の死体収集、ダストボックス跡地に関する相談

#### リサイクル係

集団回収、ごみ・資源の出し方説明会、不法投棄、ごみ・資源の分別などごみ出しに関する調査指導、ものの有効活用事業、ごみ処理・資源化施設見学会、生ごみ処理機などごみ減量化機器についての助成金

#### 収集係

粗大ごみの収集

#### 施設係

資源・燃やさないごみなどの処理、粗大ごみの直接搬入業務

### 都市整備部

#### 管理課 …………… 227

#### 庶務係

都市整備部全体の庶務、経理

#### 公共物管理係

道路証明、境界証明等に関する事務、法定外公共物（水路・里道）の維持管理に関する事務、水路・里道等の占用申請、自費工事、草刈り、不法投棄などの相談、法定外公共物

（水路・里道）の用途廃止と処分に関する事務、公共基準点に関する事務、地籍調査事業に関する事務

#### 狭あい道路係

狭あい道路拡幅整備事業に関する事務、私道敷地寄付受領に関する事務、私道整備工事に関する事務、市道路線認定に関する事務

#### 監察係

道路関係の申請に関する業務、道路占用許可申請、自費工事承認願、道路一時使用許可願、沿道掘削申請、公園の使用に関する事務、道路の維持管理に関する事務、道路の舗装や放置物等の対応、街路灯の球の取替え、カーブミラーや街路樹の管理等、公園の維持管理に関する事務、遊具や施設の修繕、公園灯の球の取替え、植樹の管理、街区表示板の管理

#### 道路施設管理担当

道路、法定外公共物（水路、里道）と隣接する土地の境界確定の申請に関する事務、境界標の破損、亡失に関する相談事務、道路等基盤施設管理計画の策定に関する事務

### 計画課 …………… 234

#### 都市計画担当

都市計画の縦覧・相談・決定・変更、大規模土地取引行為の事前届け出、大規模開発事業の土地利用構想の事前届け出

#### 土地利用担当

景観の相談、大規模開発事業の景観構想の事前届け出、景観に関する行為の届け出、景観協定の相談

#### 地域まちづくり担当

開発行為の相談・協議、中高層建築物等の相談・協議、中高層建築物の建築に係る紛争の予防と調整に関する条例に基づく届け出、国土利用計画法に基づく届け出、まちづくり誘導地区の指定、地域まちづくり活動の支援

### 土木課 …………… 236

都市計画道路の事業計画・築造工事、生活道路の整備計画・築造工事、道路のバリアフリー化整備計画、用排水路・狭あい道路・私道整備工事の測量設計・工事監督に関することなど

### 公園緑地課 …………… 242

#### 緑化推進係

公園・緑地等の総合的な計画の策定、開発事業等に伴う緑化の指導及び生産緑地地区の買取申出等に関すること

#### 公園施設係

公園、緑地等の築造に関すること

#### 郷土の森公園管理事務所

郷土の森公園等の維持管理及び運営に関すること

<b>下水道課</b> …………… 246	<b>地区整備推進本部</b> …………… 253
<b>業務係</b>	<b>けやき並木周辺整備担当</b>
下水道使用料、受益者負担金、流域下水道維持管理負担金及び建設負担金、起債、庶務・経理に関する業務	けやき並木周辺整備事業に関すること
<b>工務係</b>	<b>府中駅南口周辺整備担当</b>
下水道管の調査・清掃・維持補修工事、管更生工事、都市下水路の維持工事、押立ポンプ場の維持管理、合流改善事業に関する業務	再開発事業における組合への指導、支援及び東京都他関係団体との協議調整に関する事務
<b>排水設備担当</b>	<b>区画整理担当</b>
排水設備の届け出、排水の規制、私道の下水管布設、水洗化普及、中高層、開発行為の排水指導に関する業務	西府土地区画整理事業及び府中都市計画事業日新町四丁目土地区画整理事業を施行する組合に対する指導、支援及び東京都他関係機関との協議調整に関する業務
<b>建築課</b> …………… 249	<b>事業部</b> …………… 257
市で管理している施設及び教育委員会が管理している施設の建設、営繕工事などの設計及び工事監理	<b>庶務課</b>
<b>建築指導課</b> …………… 250	<b>庶務係</b>
<b>管理係</b>	競走事業に関する予算決算、経理事務及び渉外等の事務
建築確認申請の受付、通知、建築審査会及び公聴会に関すること、違反建築物の摘発、是正指導等、現場パトロールに関すること、建設リサイクル法に係る分別解体等の届出の受付、審査等に関すること	<b>企画係</b>
<b>指導係（道路担当）</b>	競走事業に関する開催日程の調整、イベントの企画及び宣伝業務
位置指定道路等の申請、廃止に関すること、建築基準法上の道路判定に関すること、建築基準法第43条第1項の許可に関すること	<b>競走事業活性化担当</b>
<b>指導係（意匠担当）</b>	ボートレース平和島の活性化に関すること
建築確認申請の事前相談、審査、工事完了等に基づく現場検査に関すること、建築物の許可、認定の事前相談、審査に関すること、都市計画法第53条、第65条及び土地区画整理事業法第76条の許可に関すること、建築物の仮使用承認に関すること、バリアフリー法の認定に関すること	<b>業務課</b>
<b>構造設備係（構造担当）</b>	<b>業務係</b>
建築物の構造、工作物（擁壁・看板等）の確認申請の審査、検査に関すること、被災建築物応急危険度判定に関すること、特殊建築物の定期報告に関すること、長期優良住宅建築等計画の認定申請に関すること	競走事業に関する勝舟投票券の発売事務、電話投票事務、場内警備及び駐車場管理業務
<b>構造設備係（設備担当）</b>	<b>労務係</b>
建築物の建築設備の審査、検査に関すること、昇降機等の審査、検査に関すること。建築設備・昇降機等の定期検査報告に関すること、省エネルギー法（エネルギーの使用の合理化に関する法律）の届出及び定期報告に関すること	従業員の労務に関する業務
<b>住宅耐震化推進係</b>	<b>場外発売場係</b>
建築物耐震改修促進に関すること、緊急輸送道路沿道建築物耐震化促進事業に関すること、木造住宅耐震促進に関すること	場外発売場に関する業務
	<b>出納課</b> …………… 261
	<b>庶務係</b>
	市の公金の支出に関する書類等の審査業務、債権者登録に関する業務、指定金融機関等の公金収納事務などの検査
	<b>出納係</b>
	公金の収入・支出等に関する出納業務、歳入・歳出決算書の調製、物品の管理に関する業務、資金計画及び基金、歳計現金の運用
	<b>教育委員会事務局</b>
	<b>教育部</b>
	<b>総務課</b> …………… 267
	<b>総務係</b>
	教育委員会内の職員人事及び教育委員会の会議事務や総合調整に関する業務
	<b>学校管理係</b>
	学校予算の管理及び奨学金に関する業務
	<b>施設係</b>
	市立小中学校幼稚園施設の維持管理のほか通学路の点検、八ヶ岳府中山荘の管理運営に関する業務

<b>学校耐震化等推進担当</b> 学校耐震化などの推進に関する業務	
<b>教育プラン21推進担当</b> 学校教育プラン21事業実施計画の推進に関する業務	
<b>学務保健課</b> .....	271
<b>学務係</b> 市立小中学校への入学・転入学、通学区域の設定や変更及び学級編成、市立幼稚園の運営、私立幼稚園等園児保護者補助金の交付、就学援助費の交付に関すること	
<b>給食センター</b> 給食センター方式校の児童生徒への「安全でおいしい給食」の提供及び学校給食の維持・管理・運営や食育に関すること	
<b>管理担当</b> 児童生徒等の健康診断など健康管理、林間学校、セカンドスクールの運営に関することなど	
<b>指導室</b> .....	279
<b>教職員係</b> 市立各小中学校に勤務する教職員の人事・給与・福利厚生等に関する業務	
<b>指導係</b> 教員の研修計画の策定や学校の組織編成、教育課程、学習指導、生徒指導等に関する指導助言	
<b>教育センター</b> 教育センターの管理運営等に関する業務	
<b>相談担当</b> 教育相談並びに障害のある児童・生徒の就学相談及び特別支援学級等に関する業務	
<b>選挙管理委員会事務局</b> .....	287
<b>庶務係</b> 選挙管理委員会の事務に関する業務	
<b>選挙係</b> 選挙事務に関する業務	
<b>選挙啓発推進担当</b> 選挙啓発に関する業務	
<b>監査事務局</b> .....	291
<b>監査係</b> 市の財務に関する事務の執行などについて、定期監査、財政援助団体等監査、決算審査及び例月現金出納検査等を実施	
<b>農業委員会事務局</b> .....	295
<b>農地振興係</b> 農業委員会の会議事務や、農地の権利移動、転用、賃貸借に関する業務	
<b>議会事務局</b> .....	301
<b>庶務課</b> <b>庶務係</b> 議長が出席する公務等の調整、議員の報酬・福利厚生等に関する事務	
<b>調査係</b> 各種調査事務、各種議会関係資料作成、議会報編集に関する事務、行政視察に関する事務	
<b>議事課</b> <b>議事係</b> 議会運営に関する事務、請願・陳情の受付、傍聴の受付	
<b>記録係</b> 会議録の調製	



政策総務部

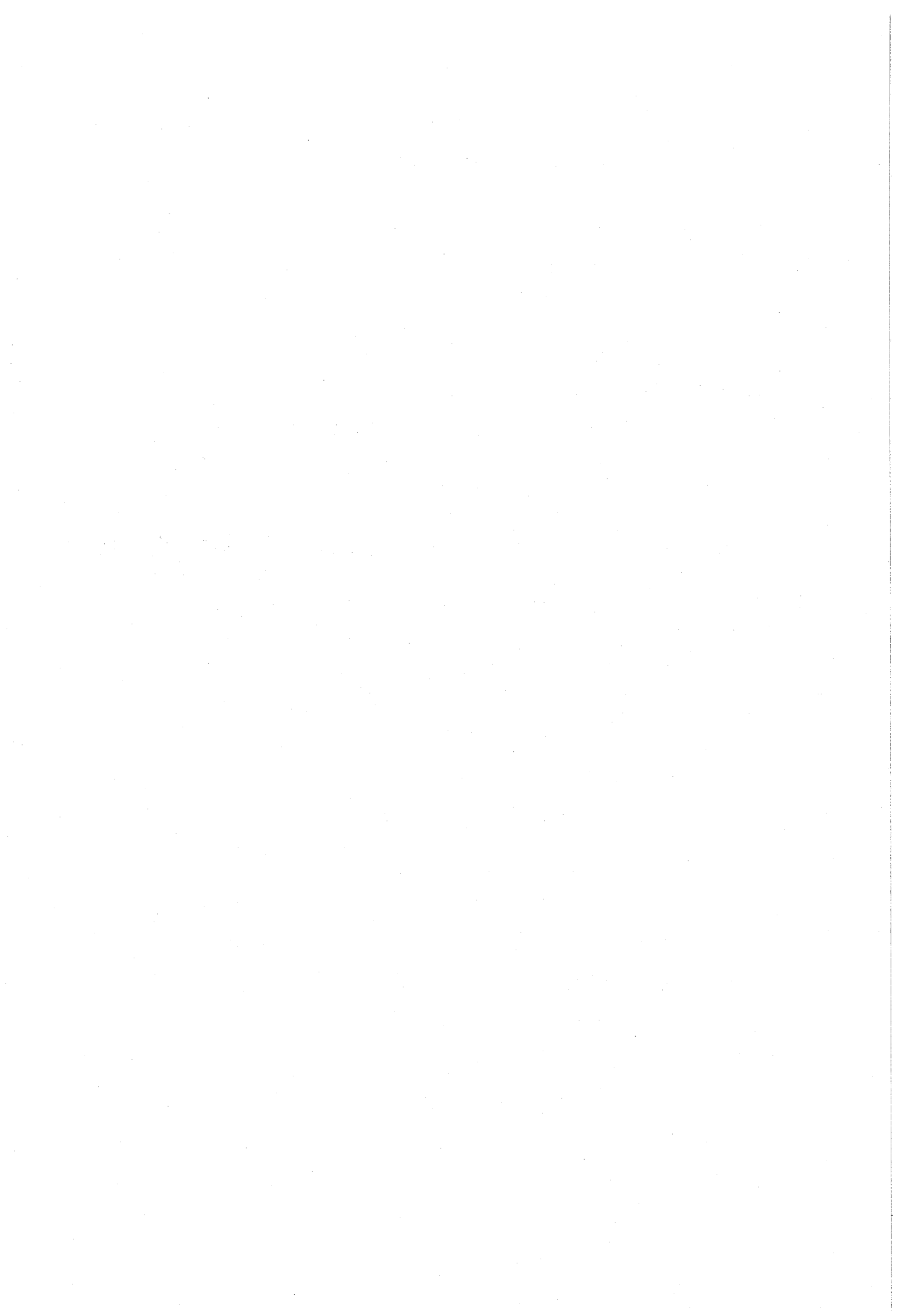

# 政 策 課

## 《ソフトパワー活用推進委員会に関する事項》

ソフトパワーの活用できる施策について、調査・研究した。

1. 職員提案について審査した。

## 《職員提案に関する事項》

提案総数	提案者数	内 訳	
64件	個人提案 33人	特級・1級	0件
	グループ提案 9グループ	2級	0件
		3級	0件
		4級	10件
		5級	31件
		6級	23件
		級外	0件
		特別級	2件 ※再掲

## 《庁議に関する事項》

定例（原則として毎週水曜日に開催）：38回、臨時：5回、合計43回開催され、199件について審議・報告された。

## 《課長会議に関する事項》

毎月1回開催 合計12回開催され、89件について報告された。

## 《補助金等審査委員会に関する事項》

補助金等の交付の適正化を図るため補助金の審査等を行った。

1. 開催回数  
第1部会 2回 第2部会 8回
2. 審査内容
  - (1) 平成24年度予算に係る審査について
    - ア 審査件数 89件（継続補助83件・新規補助6件）
    - イ 審査結果
      - ・ 補助を相当とするもの 88件
      - ・ 補助を相当としないもの 1件
  - (2) 府中市関連団体への人件費補助に係る審査について  
「府中市関連団体の人件費補助に係る審査基準」等に基づき、関連団体職員の人件費補助について、審査した。

## 《陳情に関する事項》

各主管部課から提出された陳情計画に基づき、進行管理を行った。

重要陳情 計画 3件 実施 3件  
一般陳情 計画 30件 実施 30件

### (重要陳情)

番号	件名	陳情先	実施	主管部
1	府中都市計画道路の事業促進について	都	7月	都市整備部
2	多摩川架橋と関連道路の整備促進について	都	7月	都市整備部
3	(仮称)府中スマートインターチェンジの整備促進について	都	7月	都市整備部

### (一般陳情)

番号	件名	陳情先	実施	主管部
1	地方分権の推進について	国都	11月 7月	政策総務部
2	いわゆる「条例による事務処理特例」条項に基づく都の提案と適正な財政措置の確立について	都	7月	政策総務部
3	中央自動車道八王子・高井戸間の料金体系の見直しなどについて	都	7月	政策総務部
4	地上デジタルテレビ放送への移行に伴う支援等について	都	7月	政策総務部
5	国民健康保険事業における東京都財政調整交付金の確保及び都補助金の充実について	都	7月	市民生活部
6	国民健康保険精神医療給付金等の事務所管の一本化について	都	7月	市民生活部
7	特定健診・特定保健指導の基盤整備について	国	11月	市民生活部
8	介護保険制度改革に伴う市町村への支援策の充実について	都	7月	福祉保健部
9	障害者自立支援法廃止後の福祉施策について	国	7月	福祉保健部
10	がん検診事業等一般財源化事業に対する財政支援及び地域保健体制強化に対する支援措置の充実について	都	7月	福祉保健部
11	公費による妊婦健康診査の回数増に伴う財政的援助の確立について	都	7月	福祉保健部
12	予防接種等における支援の確立について	都	7月	福祉保健部
13	医療保健政策区市町村補助事業の充実について	都	7月	福祉保健部
14	子ども医療費助成制度の充実について	都	7月	子ども家庭部
15	公害防止対策の推進について	都	1月	環境安全部
16	中央自動車道路の沿道環境対策について	中日本高速道路(株)	10月	環境安全部
17	J R武蔵野線の公害対策等について	東日本旅客鉄道(株) 日本貨物鉄道(株)	11月	環境安全部
18	競馬開催時における車対策について	東京競馬場	10月	環境安全部
19	競艇開催時における車対策について	青梅市	10月	環境安全部
20	コミュニティバスのサービス水準の向上について	京王バス中央(株)	7月	環境安全部
21	府中都市計画公園の事業促進について	都	7月	都市整備部
22	水道管の耐震化の推進について	都	7月	都市整備部
23	都市交通対策について	都	7月	都市整備部
24	都道の改良整備について	都	7月	都市整備部
25	京王線鉄道駅の利便性の向上について	京王電鉄(株)	7月	都市整備部
26	路線バスのサービス水準の向上とバス関連施設の改善について	京王電鉄バス(株)	7月	都市整備部



(つづき)

番号	件名	陳情先	実施	主管部
27	J R 南武線・武蔵野線の利便性の向上について	東日本旅客鉄道(株)	7月	都市整備部
28	西武多摩川線における利用者の利便性の向上について	西武鉄道(株)	7月	都市整備部
29	学校図書館への司書教諭の配置について	都	8月	教育部
30	児童・生徒の体力向上を図るための小学校体育専科教員の配置について	都	8月	教育部

注. 東京都市長会、全国市長会を通して、国・都へ要望したものを含む。

## 《基地対策に関する事項》

### 府中基地跡地利用

- ・府中基地跡地留保地の利用計画について、見直しを視野に入れつつ、関係機関との協議を行うとともに情報収集に努めた。

### 調布基地跡地利用

- ・調布基地跡地都市整備用地の利用計画について、関係機関と協議を行い、見直しを実施した。
- ・調布基地跡地病院用地の利用計画について、実現に向けた取組が進められた。
- ・武蔵野の森総合スポーツ施設整備や調布飛行場に関する課題について、関係機関との協議を行った。

## 《庁舎建設に関する事項》

現庁舎の抱える問題点を整理し、新庁舎建設に係る基本的方針をまとめた府中市庁舎建設基本構想を策定した。さらに、基本構想に掲げる整備パターンを、細かな評価項目に基づき技術的視点から検証を行った。

## 《C I 推進運動に関する事項》

親切でわかりやすい行政と府中市全体のイメージを高めるため、各課のC I リーダーを中心にC I 推進運動を展開し、次の事業を行った。

1. C I キャンペーンを平成23年7月27日～9月22日、平成24年2月23日～3月23日の2回実施した。
2. C I 推進運動の成果を把握するために、市民アンケートを平成24年1月24日・25日に本庁舎、府中駅北第2庁舎及び各文化センターにおいて実施した。

## 《地方分権に関する事項》

地域主権戦略大綱に基づく権限の移譲に対応するため、事務の担当課を決定するとともに、庁内への情報提供に努めた。

## 《行政評価に関する事項》

第5次府中市総合計画後期基本計画の施策の体系における「施策」を評価単位とする「施策評価」及び「事務事業」を評価単位とする「事務事業評価」を実施した。

## 《公共施設マネジメントに関する事項》

公共施設の今後の効果的かつ効率的な維持保全の取組として、公共施設マネジメント白書で明らかとなった課題に対する基本方針の策定に向けた検討を行った。また、緊急雇用創出事業として、公共施設改修履歴（工事台帳）の電子データ化を行った。

## 《市民墓地整備に関する事項》

市民墓地の整備を進めるため、稲城市と適宜協議を行うとともに、今後市民墓地の整備・管理を担う一部事務組合を設立するため、東京都に対して設立申請を行った。

## 《組織の改正に関する事項》

平成24年4月1日の組織改正に向けて、手続を行った。主な改正内容は以下のとおり。

1. 担当の廃止
  - ・「地区整備推進本部」内の「けやき並木周辺整備担当」を廃止

## 《主要事業進行管理に関する事項》

平成23年度主要事業進行管理対象事業を選定し、進行管理を行った。  
事業数 20事業

## 《総合計画に関する事項》

1. 府中市総合計画審議会
  - (1) 目的 市長からの諮問に基づき、第6次府中市総合計画の策定に関する審議を行うこと。
  - (2) 委員数 30名（市議会議員・教育委員会委員・農業委員会委員・公的団体役員・学識経験者・市職員）
  - (3) 開催回数 3回
2. 府中市総合計画市民検討協議会
  - (1) 目的 市長からの依頼に基づき、第6次府中市総合計画に市民の意見を反映させるために協議を行うこと。
  - (2) 委員数 65名（公募市民42名・公募職員23名）
  - (3) 開催回数 4回
3. 市民の意見を聴く会
  - (1) 目的 第6次府中市総合計画の策定に当たって、市民の意見を聴く機会を設けること。
  - (2) 開催回数 12回
  - (3) 参加者数 76名

### 《例規に関する事項（暦年）》

1. 条例の制定改廃 (単位：件)				
新 設	改 正		廃 止	合 計
	全 部	一 部		
1	0	20	0	21

2. 規則の制定改廃 (単位：件)				
新 設	改 正		廃 止	合 計
	全 部	一 部		
4	0	31	0	35

3. 訓令の制定改廃 (単位：件)				
新 設	改 正		廃 止	合 計
	全 部	一 部		
3	0	7	0	10

# 財 政 課

## 《各会計歳入歳出予算に関する事項》

### 1. 一般会計 (単位：千円)

区 分	予算額	累 計	提出年月日	議決年月日
当初予算	88,350,000	—	平成23年 2月21日	平成23年 3月17日
補正予算 (第1号)	2,687,661	91,037,661	平成23年 9月 5日	平成23年10月 3日
補正予算 (第2号)	120,956	91,158,617	平成24年 3月 1日	平成24年 3月28日

### 2. 特別会計

#### (1) 国民健康保険特別会計 (単位：千円)

区 分	予算額	累 計	提出年月日	議決年月日
当初予算	21,446,256	—	平成23年 2月21日	平成23年 3月 8日
補正予算 (第1号)	465,320	21,911,576	平成24年 3月 1日	平成24年 3月16日

#### (2) 後期高齢者医療特別会計 (単位：千円)

区 分	予算額	累 計	提出年月日	議決年月日
当初予算	3,564,440	—	平成23年 2月21日	平成23年 3月 8日
補正予算 (第1号)	194,759	3,759,199	平成24年 3月 1日	平成24年 3月16日

#### (3) 介護保険特別会計 (単位：千円)

区 分	予算額	累 計	提出年月日	議決年月日
当初予算	11,820,981	—	平成23年 2月21日	平成23年 3月 8日
補正予算 (第1号)	74,412	11,895,393	平成23年 9月 5日	平成23年 9月21日
補正予算 (第2号)	34,305	11,929,698	平成24年 3月 1日	平成24年 3月16日

#### (4) 競走事業特別会計 (単位：千円)

区 分	予算額	累 計	提出年月日	議決年月日
当初予算	118,278,958	—	平成23年 2月21日	平成23年 3月 8日
補正予算 (第1号)	445,307	118,724,265	平成23年11月28日	平成23年12月13日
補正予算 (第2号)	-2,983,908	115,740,357	平成24年 3月 1日	平成24年 3月16日

#### (5) 公共用地特別会計 (単位：千円)

区 分	予算額	累 計	提出年月日	議決年月日
当初予算	3,075,292	—	平成23年 2月21日	平成23年 3月 8日
補正予算 (第1号)	2,346,101	5,421,393	平成24年 3月 1日	平成24年 3月16日

#### (6) 下水道事業特別会計 (単位：千円)

区 分	予算額	累 計	提出年月日	議決年月日
当初予算	3,898,564	—	平成23年 2月21日	平成23年 3月 8日
補正予算 (第1号)	70,455	3,969,019	平成24年 3月 1日	平成24年 3月16日

#### (7) 火災共済事業特別会計 (単位：千円)

区 分	予算額	累 計	提出年月日	議決年月日
当初予算	9,488	—	平成23年 2月21日	平成23年 3月 8日

### 《各会計歳入歳出予算（款別）内訳に関する事項》

#### 1. 一般会計

##### 歳入

(単位：千円)

科 目	当初予算	補正予算 (第1号)	補正予算 (第2号)	最終予算額
1 市税	47,346,287	—	87,583	47,433,870
2 地方譲与税	400,896	—	40,553	441,449
3 利子割交付金	257,806	—	9,551	267,357
4 配当割交付金	96,070	—	23,338	119,408
5 株式等譲渡所得割交付金	63,286	—	-29,827	33,459
6 地方消費税交付金	2,714,243	—	163,888	2,878,131
7 自動車取得税交付金	250,139	—	-30,664	219,475
8 国有提供施設等所在市町村助成交付金等	2,878	—	—	2,878
9 地方特例交付金	425,407	—	28,704	454,111
10 地方交付税	1	—	26,482	26,483
11 交通安全対策特別交付金	39,004	—	—	39,004
12 分担金及び負担金	996,221	—	-19,702	976,519
13 使用料及び手数料	2,233,631	368	40,503	2,274,502
14 国庫支出金	13,936,359	928,593	-865,270	13,999,682
15 都支出金	9,387,962	192,358	155,175	9,735,495
16 財産収入	261,955	—	71,020	332,975
17 寄附金	443,506	—	-13,386	430,120
18 繰入金	2,699,262	27,913	1,263,710	3,990,885
19 繰越金	800,000	1,869,039	—	2,669,039
20 諸収入	2,302,287	74,390	176,198	2,552,875
21 市債	3,692,800	-405,000	-1,006,900	2,280,900
合 計	88,350,000	2,687,661	120,956	91,158,617

##### 歳出

(単位：千円)

科 目	当初予算	補正予算 (第1号)	補正予算 (第2号)	最終予算額
1 議会費	614,012	-7,136	—	606,876
2 総務費	9,496,213	248,600	-167,762	9,577,051
3 民生費	41,907,534	1,315,860	-447,752	42,775,642
4 衛生費	7,895,733	26,263	-141,608	7,780,388
5 労働費	81,907	—	—	81,907
6 農林水産業費	118,742	—	—	118,742
7 商工費	422,756	16,312	0	439,068
8 土木費	6,429,658	367,494	-53,640	6,743,512
9 消防費	2,972,608	89,144	-3,395	3,058,357
10 教育費	13,535,565	136,124	-562,975	13,108,714
11 公債費	4,741,272	—	-38,199	4,703,073
12 諸支出金	34,000	495,000	1,536,287	2,065,287
13 予備費	100,000	—	—	100,000
合 計	88,350,000	2,687,661	120,956	91,158,617

## 2. 特別会計

## (1) 国民健康保険特別会計

## 歳入

(単位：千円)

科 目	当初予算	補正予算 (第1号)	補正予算 (第2号)	最終予算額
1 国民健康保険税	4,829,556	—	—	4,829,556
2 一部負担金	1	—	—	1
3 使用料及び手数料	1	—	—	1
4 国庫支出金	4,527,221	-159,282	—	4,367,939
5 療養給付費等交付金	819,817	58,931	—	878,748
6 前期高齢者交付金	4,698,421	191,198	—	4,889,619
7 都支出金	948,323	10,297	—	958,620
8 共同事業交付金	2,336,738	-157,514	—	2,179,224
9 財産収入	4	—	—	4
10 繰入金	3,244,050	499,558	—	3,743,608
11 繰越金	1	17,643	—	17,644
12 諸収入	42,123	4,489	—	46,612
合 計	21,446,256	465,320	0	21,911,576

## 歳出

(単位：千円)

科 目	当初予算	補正予算 (第1号)	補正予算 (第2号)	最終予算額
1 総務費	309,881	3,476	-23,557	289,800
2 保険給付費	14,238,324	304,438	49,000	14,591,762
3 後期高齢者支援金等	2,938,737	4,811	—	2,943,548
4 前期高齢者納付金等	8,520	192	—	8,712
5 老人保健拠出金	165	—	—	165
6 介護納付金	1,230,057	-2,120	—	1,227,937
7 共同事業拠出金	2,393,030	38,631	-4,631	2,427,030
8 保健事業費	301,069	—	-20,812	280,257
9 公債費	90	—	—	90
10 諸支出金	25,003	115,892	—	140,895
11 予備費	1,380	—	—	1,380
合 計	21,446,256	465,320	0	21,911,576

## (2) 後期高齢者医療特別会計

歳入

(単位：千円)

科 目	当初予算	補正予算 (第1号)	最終予算額
1 後期高齢者医療保険料	1,712,767	105,550	1,818,317
2 使用料及び手数料	1	—	1
3 繰入金	1,754,688	45,428	1,800,116
4 繰越金	1	13,569	13,570
5 諸収入	96,983	30,212	127,195
合 計	3,564,440	194,759	3,759,199

歳出

(単位：千円)

科 目	当初予算	補正予算 (第1号)	最終予算額
1 総務費	61,599	—	61,599
2 保険給付費	45,086	7,650	52,736
3 後期高齢者医療広域連合 納付金	3,325,553	165,230	3,490,783
4 保健事業費	126,576	3,457	130,033
5 諸支出金	4,626	18,422	23,048
6 予備費	1,000	—	1,000
合 計	3,564,440	194,759	3,759,199

## (3) 介護保険特別会計

歳入

(単位：千円)

科 目	当初予算	補正予算 (第1号)	補正予算 (第2号)	最終予算額
1 保険料	2,153,026	—	—	2,153,026
2 使用料及び手数料	1	—	—	1
3 国庫支出金	2,394,682	14,585	729	2,409,996
4 支払基金交付金	3,368,170	—	—	3,368,170
5 都支出金	1,714,040	—	—	1,714,040
6 財産収入	1,103	—	681	1,784
7 繰入金	2,187,976	—	32,895	2,220,871
8 繰越金	1	59,827	—	59,828
9 諸収入	1,982	—	—	1,982
合 計	11,820,981	74,412	34,305	11,929,698

歳出

(単位：千円)

科 目	当初予算	補正予算 (第1号)	補正予算 (第2号)	最終予算額
1 総務費	382,163	—	—	382,163
2 保険給付費	11,099,402	—	33,451	11,132,853
3 地域支援事業費	333,800	—	—	333,800
4 基金積立金	1,102	41,719	681	43,502
5 公債費	14	—	—	14
6 諸支出金	3,500	32,693	173	36,366
7 予備費	1,000	—	—	1,000
合 計	11,820,981	74,412	34,305	11,929,698

## (4) 競走事業特別会計

## 歳入

(単位：千円)

科 目	当初予算	補正予算 (第1号)	補正予算 (第2号)	最終予算額
1 競走事業収入	52,253,586	36,600	-4,384,860	47,905,326
2 財産収入	105	—	—	105
3 繰入金	893,000	—	—	893,000
4 繰越金	300,000	—	195,624	495,624
5 諸収入	64,832,267	408,707	1,205,328	66,446,302
合 計	118,278,958	445,307	-2,983,908	115,740,357

## 歳出

(単位：千円)

科 目	当初予算	補正予算 (第1号)	補正予算 (第2号)	最終予算額
1 総務費	431,234	—	—	431,234
2 競走事業費	117,246,285	440,307	-2,878,908	114,807,684
3 繰出金	200,000	—	—	200,000
4 諸支出金	401,000	5,000	-105,000	301,000
5 公債費	439	—	—	439
合 計	118,278,958	445,307	-2,983,908	115,740,357

## (5) 公共用地特別会計

## 歳入

(単位：千円)

科 目	当初予算	補正予算 (第1号)	最終予算額
1 国庫支出金	105,050	24,695	129,745
2 都支出金	159,585	229,715	389,300
3 財産収入	604,601	-275,944	328,657
4 寄附金	500,000	350,000	850,000
5 繰入金	499,032	112,957	611,989
6 繰越金	1	163,678	163,679
7 諸収入	23	—	23
8 市債	1,207,000	1,741,000	2,948,000
合 計	3,075,292	2,346,101	5,421,393

## 歳出

(単位：千円)

科 目	当初予算	補正予算 (第1号)	最終予算額
1 公共用地取得費	3,074,916	2,346,101	5,421,017
2 公債費	376	—	376
合 計	3,075,292	2,346,101	5,421,393



## (6) 下水道事業特別会計

## 歳入

(単位：千円)

科 目	当初予算	補正予算 (第1号)	最終予算額
1 分担金及び負担金	302	—	302
2 使用料及び手数料	2,187,065	-24,000	2,163,065
3 財産収入	2,145	1,322	3,467
4 繰入金	1,500,000	-110,000	1,390,000
5 繰越金	10,000	223,633	233,633
6 諸収入	1,052	-1,000	52
7 市債	198,000	-19,500	178,500
合 計	3,898,564	70,455	3,969,019

## 歳出

(単位：千円)

科 目	当初予算	補正予算 (第1号)	最終予算額
1 下水道費	2,821,286	-128,000	2,693,286
2 基金積立金	440,000	200,000	640,000
3 公債費	637,178	-1,545	635,633
4 予備費	100	—	100
合 計	3,898,564	70,455	3,969,019

## (7) 火災共済事業特別会計

## 歳入

(単位：千円)

科 目	当初予算
1 共済会費収入	3,375
2 財産収入	70
3 繰入金	6,041
4 繰越金	1
5 諸収入	1
合 計	9,488

## 歳出

(単位：千円)

科 目	当初予算
1 火災共済事業費	6,857
2 積立金	1,631
3 予備費	1,000
合 計	9,488

### 《地方交付税に関する事項》

(単位：千円)

基準財政需要額	A	32,574,219
基準財政収入額	B	36,236,790
交付基準額 (A-B)	C	-3,662,571
調整率・調整額	D	-
普通交付税 (C-D)	E	-
特別交付税	F	251,337
地方交付税 E+F		251,337

### 《地方債に関する事項》

平成23年度市債現在高調

## 1. 一般会計（一般+用地）

(款別)

(単位：円)

区分	平成22年度末 現在高	平成23年度 起債額	平成23年度 元金償還額	平成23年度末 現在高
1 普通債				
総務債	1,437,725,720	312,800,000	128,850,215	1,621,675,505
民生債	1,341,359,124	0	241,702,708	1,099,656,416
衛生債	1,714,396,033	0	220,661,145	1,493,734,888
商工債	68,000,000	284,000,000	0	352,000,000
土木債	8,788,233,054	981,000,000	898,865,811	8,870,367,243
消防債	646,072,125	0	58,402,157	587,669,968
教育債	13,057,317,576	2,118,500,000	1,216,429,525	13,959,388,051
小計	27,053,103,632	3,696,300,000	2,764,911,561	27,984,492,071
2 その他				
住民税等減税補補填債	4,888,818,762	0	799,862,974	4,088,955,788
臨時財政対策債	11,230,327,889	1,395,000,000	430,466,809	12,194,861,080
合計	43,172,250,283	5,091,300,000	3,995,241,344	44,268,308,939

注. 公共用地特別会計分を含む。

(借入先別)

(単位：円)

区分	平成22年度末 現在高	平成23年度 起債額	平成23年度 元金償還額	平成23年度末 現在高
財務省	20,253,580,170	1,511,500,000	1,903,172,989	19,861,907,181
日本郵政公社	6,502,697,141	0	847,713,027	5,654,984,114
東京都	11,632,265,517	3,439,000,000	956,488,814	14,114,776,703
全国市有物件災害共済会	143,607,088	0	11,084,030	132,523,058
地方公共団体金融機構	361,435,187	0	111,395,632	250,039,555
振興協会	1,566,471,180	140,800,000	157,804,852	1,549,466,328
三菱東京UFJ銀行	80,194,000	0	7,582,000	72,612,000
多摩信用金庫	2,632,000,000	0	0	2,632,000,000
合計	43,172,250,283	5,091,300,000	3,995,241,344	44,268,308,939

注. 公共用地特別会計分を含む。

(事業別)

(単位：円)

区分	事業別	平成22年度末 現在高	平成23年度 起債額	平成23年度 元金償還額	平成23年度末 現在高
1	普通債	27,053,103,632	3,696,300,000	2,764,911,561	27,984,492,071
	総務債				
	文化センター	218,263,066	140,800,000	25,348,581	333,714,485
	府中の森芸術劇場	735,000,000	0	0	735,000,000
	自転車駐車場	131,726,211	172,000,000	33,731,596	269,994,615
	女性センター	142,594,751	0	36,369,982	106,224,769
	グリーンプラザ分館	210,141,692	0	33,400,056	176,741,636
	計	1,437,725,720	312,800,000	128,850,215	1,621,675,505
	民生債				
	保育所	229,357,248	0	16,332,294	213,024,954
	心身障害者福祉センター	176,981,397	0	23,772,536	153,208,861
	学童クラブ	112,551,577	0	30,855,405	81,696,172
	特養・在宅サービスセンター	290,191,313	0	133,595,413	156,595,900
	複合福祉施設	177,070,162	0	13,147,247	163,922,915
	子育て支援中核施設	355,207,427	0	23,999,813	331,207,614
	計	1,341,359,124	0	241,702,708	1,099,656,416
	衛生債				
	リサイクルプラザ	872,029,917	0	80,939,156	791,090,761
	保健センター分館	136,829,469	0	14,313,707	122,515,762
	府中の森市民聖苑	705,536,647	0	125,408,282	580,128,365
	計	1,714,396,033	0	220,661,145	1,493,734,888
	商工債				
	市民農園	68,000,000	284,000,000	0	352,000,000
	計	68,000,000	284,000,000	0	352,000,000
	土木債				
	都市計画事業	6,770,679,066	924,000,000	673,797,187	7,020,881,879
	市営住宅	1,782,627,470	57,000,000	140,422,141	1,699,205,329
	市道	234,926,518	0	84,646,483	150,280,035
	計	8,788,233,054	981,000,000	898,865,811	8,870,367,243
	消防債				
	消防施設	646,072,125	0	58,402,157	587,669,968
	計	646,072,125	0	58,402,157	587,669,968
	教育債				
	小学校	2,211,333,104	1,373,500,000	190,300,587	3,394,532,517
	中学校	4,605,734,079	695,000,000	580,676,441	4,720,057,638
	体育館	116,604,622	0	57,033,766	59,570,856
	市民球場	70,000,000	0	0	70,000,000
	給食洗浄センター	163,689,737	0	80,064,083	83,625,654
	庭球場	145,908,563	0	15,300,412	130,608,151
	サッカー場	137,196,655	50,000,000	14,807,017	172,389,638
	美術館	2,674,050,816	0	278,247,219	2,395,803,597
	歴史文化施設	2,743,000,000	0	0	2,743,000,000
	ふるさと府中歴史館	189,800,000	0	0	189,800,000
	計	13,057,317,576	2,118,500,000	1,216,429,525	13,959,388,051
2	その他	16,119,146,651	1,395,000,000	1,230,329,783	16,283,816,868
	住民税等減税補填債	4,888,818,762	0	799,862,974	4,088,955,788
	臨時財政対策債	11,230,327,889	1,395,000,000	430,466,809	12,194,861,080
	合 計	43,172,250,283	5,091,300,000	3,995,241,344	44,268,308,939

## 2. 下水道事業特別会計

(事業別)

(単位：円)

区 分	平成22年度末 現在高	平成23年度 起債額	平成23年度 元金償還額	平成23年度末 現在高
公共下水道	2,853,246,988	70,000,000	345,297,644	2,577,949,344
流域下水道	2,883,031,767	108,500,000	133,116,867	2,858,414,900
合 計	5,736,278,755	178,500,000	478,414,511	5,436,364,244

(借入先別)

(単位：円)

区 分	平成22年度末 現在高	平成23年度 起債額	平成23年度 元金償還額	平成23年度末 現在高
財務省	2,716,691,780	0	313,837,345	2,402,854,435
日本郵政公社	286,238,735	0	18,681,481	267,557,254
東京都	11,744,088	0	1,772,509	9,971,579
地方公共団体金融機構	2,721,604,152	178,500,000	144,123,176	2,755,980,976
合 計	5,736,278,755	178,500,000	478,414,511	5,436,364,244

《債務負担行為に関する事項》

1. 一般会計

(単位：千円)

事 項	当初予算		補正予算 (第1号)		補正予算 (第2号)	
	期間	限度額	期間	限度額	期間	限度額
市税賦課事業	平成23年度 ┆ 平成24年度	3,999				
文化センター整備事業	平成23年度 ┆ 平成24年度	379,098				
桜まつり運営事業	平成23年度 ┆ 平成24年度	4,952				
市営第七西府町住宅改築事業	平成23年度 ┆ 平成24年度	413,265				
第十小学校校舎等改築事業	平成23年度 ┆ 平成25年度	2,034,600				
第五中学校校舎改築事業	平成23年度 ┆ 平成25年度	12,631				
障害者福祉施設建設費補助事業			平成23年度 ┆ 平成24年度	14,098		
特別養護老人ホーム大規模改修費補助事業			平成23年度 ┆ 平成24年度	12,500		
小学校校舎施設管理事業			平成23年度 ┆ 平成28年度	46,620		
小学校耐震補強整備事業			平成23年度 ┆ 平成24年度	760,000		
中学校耐震補強整備事業			平成23年度 ┆ 平成24年度	700,000		
認知症高齢者グループホーム建設費補助事業					平成23年度 ┆ 平成24年度	56,400

## 2. 特別会計

## 公共用地特別会計

(単位：千円)

事 項	当初予算		補正予算 (第1号)	
	期間	限度額	期間	限度額
府中市土地開発公社の 公共用地先行取得事業	平成23年度 ┆ 平成36年度	府中市土地開発公社 が取得した用地等の 買取り額		
物件等補償料	平成23年度 ┆ 平成24年度	92,000		
金融機関に対する債務 保証			平成23年度 ┆ 平成26年度	府中市土地開発公社 が平成23年度に金融 機関から借り入れた 800,000千円に対する 償還元金及び利子相 当額

# 秘 書 課

## 《東京都功労者表彰に関する事項》

氏 名	功 勞	受 賞 日
堀 江 英 次	地 域 活 動 功 勞	平 成 23 年 10 月 3 日

## 《府中市表彰条例に基づく市民表彰に関する事項（定例）》

1. 表彰式

平成23年5月25日 場所 ルミエール府中（市民会館） コンベンションホール飛鳥B

2. 被表彰者

功 勞 名	氏 名
(1) 自 治 功 勞 (8人)	岩 井 セツ子 小 塩 恒 子 松 田 りつ子
	清 水 早 苗 小 松 直 子 北 村 寛
	寺 石 隆 埴 政 彦
(2) 社 会 福 祉 功 勞 (8人)	井 上 摩利子 岡 田 テイ子 須 藤 光 忠
	高 野 佳 子 西 腰 美 惠 子 松 本 惠 子
	加 藤 良 三 下 條 輝 雄
(3) 保 健 衛 生 功 勞 (4人)	赤 須 文 彰 小 野 卓 哉 小 川 弘 純
	藤 木 茂 子
(4) 安 全 対 策 功 勞 (5人)	小 川 隆 喜 加 川 道 伸 藤 村 通 哉
	三 沢 勝 秀 櫻 井 茂 祐
(5) 教 育 功 勞 (8人)	酒 井 孝 裕 石 塚 百 合 子 清 野 初 實 明
	小 池 豊 本 多 恵 子 田 中 宏 明
	松 村 信 幸 石 坂 逸 雄
(6) 労 働 精 励 (6人)	荻 野 公 代 中 野 正 明 二 階 堂 博 實
	深 澤 昭 一 荒 井 昇 田 村
(7) 産 業 功 勞 (2人)	石 塚 幸 夫 大 堀 隆 康
(8) 寄 付 行 為 (6人)	河 内 邦 男 佐 伯 ヨシ子 中 山 正 道
	岩 本 昭 狩 野 恭 子 村 越 力 三 信
(9) 人 命 救 助 (15人)	岡 本 健 二 岡 本 智 美 中 山 治 信
	中 山 秀 美 足 立 英 之 安 保 一 希
	上 杉 悠 之 輔 垣 見 克 佳 高 城 英 暉 一
	田 中 康 弘 生 天 目 幸 早 坂 謙 一
	村 瀬 吉 信 元 木 崇 徳 山 内 博 幸

## 《府中市表彰条例に基づく市民表彰に関する事項（市民栄誉賞）》

1. 贈呈式

平成23年8月17日 場所 東京都庁 都民広場

2. 被表彰者

澤 穂 希 (F I F A 女 子 ワ ー ル ド カ ッ プ ド イ ツ 大 会 日 本 代 表 選 手)

# 広 報 課

## 《広報活動に関する事項》

発行物

件名	発行	部数	規格	内容
広報紙 「広報ふちゅう」	毎月 1日 11日、21日	1回当たり 平均 87,846部	タブロイド判	施策の解説、市政の動き、お知らせなど
テープ広報 「声の広報ふちゅう」	毎月 1日 11日、21日	50本複製	カセットテープ 60分巻	吹込みは業者委託、市内の視覚障害のある方に配布
こども広報 「けやきっ子」	奇数月10日	1回当たり 平均 19,564部	A4判	小・中学生対象
職員報 「あんでな」	年6回	スターオフィス で掲示	A4判	職員対象
「週刊あんでな」	毎週水曜日	スターオフィス で掲示	A5・A4判	各課の行事・会議の予定一覧表
わたしの便利帳 (差し込み版)	3月	5,000部	A4判	平成22年度発行「わたしの便利帳」の内容変更や新市長の紹介などを記載した差し込み版
「広報ふちゅう」合本	3月	35冊	タブロイド判	広報の平成23年の合本
ふちゅうガイド	3月	5,000部	A1判	府中の全図と施設・主な名所案内

## 《広聴活動に関する事項》

## 1. 市政懇談会

自治会長と市長との懇談会

日時	会場	出席者		テーマ
		自治会側	市側	
平成23年 10月26日(水) 午後6時30分 ～8時25分	府中の森 芸術劇場 平成の間	府中市自治会 連合会役員及 び自治会代表 96名	市長、政策総務部長、税務管 財部長、市民生活部長、文化 スポーツ部長、福祉保健部 長、子ども家庭部長、環境安 全部長、都市整備部長、教育 部次長、市民生活部次長、秘 書課長、広報課長、広報課長 補佐	市政全般 (自治会から寄せら れた50件の意見、要 望に対して各部から 回答を受けた。当日 は、その回答を中心 に懇談を行った。)

## 2. 陳情・要望

受理件数	部名	件数	部名	件数
51	政策総務部	17	事業部	0
	税務管財部	5	出納課	0
	市民生活部	12	教育部	8
	文化スポーツ部	5	選挙管理委員会事務局	0
	福祉保健部	12	監査事務局	0
	子ども家庭部	10	農業委員会事務局	0
	環境安全部	20	議会事務局	0
	都市整備部	16		
	地区整備推進本部	1	部別受付件数	106



3. 市長への手紙

受理件数	部 名	件 数	部 名	件 数
396 (42)	政 策 総 務 部	28 ( 3 )	事 業 部	1 ( 0 )
	税 務 管 財 部	20 ( 4 )	出 納 課	0 ( 0 )
	市 民 生 活 部	45 ( 6 )	教 育 部	46 ( 0 )
	文 化 ス ポ ー ツ 部	48 ( 7 )	選 挙 管 理 委 員 会 事 務 局	2 ( 0 )
	福 祉 保 健 部	49 ( 5 )	監 査 事 務 局	0 ( 0 )
	子 ども 家 庭 部	33 ( 3 )	農 業 委 員 会 事 務 局	0 ( 0 )
	環 境 安 全 部	140 (12)	議 会 事 務 局	1 ( 0 )
	都 市 整 備 部	83 ( 4 )		
地 区 整 備 推 進 本 部	4 ( 0 )	部 別 受 付 件 数	500 (44)	

注. ( ) は匿名件数で内数。

4. 市政モニター活動状況

(1) 一般モニター

日 時	場所及び方法	回答人数	内 容
平成24年 2月10日 (金) ～ 2月27日 (月)	郵便による アンケート	31人	「食生活」、 「府中市の観光」について

(2) 電子モニター

日 時	場所及び方法	回答人数	内 容
平成24年 2月10日 (金) ～ 2月27日 (月)	電子メールに よるアンケート	59人	「食生活」、 「府中市の観光」について

5. 市政世論調査

(1) 調査の目的

目 的
府中市内の満20歳以上の男女個人を対象として、市政に対する意見・要望を聴取し、諸施策に対する市民の考えを把握することによって、今後の行政運営上の参考とすることを目的とした。

(2) 調査の内容

内 容
・ 住み心地と生活の満足度
・ 市政に対する関心度と市への要望
・ 府中市総合計画
・ 災害への備え
・ 消防団
・ 道路等基盤施設の状況
・ 緑地の保全と緑化の推進

(3) 調査の設計

調査地域	調査対象	標 本 数	抽出方法	調査方法	調査期間
市内全域	満20歳以上の男女個人	1,000人 (100地点)	地点を用いた 二段抽出法	個別訪問 面接聴取法	平成23年 7月 1日(金) ～ 8月14日(日)

## (4) 調査の結果

有効回収数	回収率
835票	83.5%

## (5) 調査機関

株式会社TDS

## 6. 施設見学会等

## 庁内見学

来庁校数	児童・生徒数
3校	229人

## 7. 市政コーナー

## (1) 第51回府中市商工まつり

日時	場所	内容
平成23年 8月 5日(金)～7日(日) 午前10時～午後6時	大國魂神社境内	①市政相談 ②パンフレット等配布 ③市刊行物販売

## (2) 各種刊行物販売数

(単位：円、冊)

刊行物名	単価	販売数
広報合本	1,500	0
広報縮刷版	3,000	0
40年のあゆみ	2,500	0
名刺(箱)	300	51
名刺(A4)	300	39
地図(ふちゅうガイド)	100	1,014
絵はがき	20	70
便箋(美ずぐき)	300	16
封筒	100	10
時のまなざし	1,000	8
絵はがき(記憶の都市)	100	21
あの日の府中	2,000	34
総合計画書	2,000	19
事業実施計画書	500	12
市政史	4,400	1
テープ(府中市の歌ほか)	460	2
いしぶみ草紙	450	21
花蓮	100	13
ウォーキングマップ	100	388
統計書	600	10
府中市女性史	2,400	0
都市計画図	900	163
景観ガイドマップ	100	2

(つづき) (単位：円、冊)

刊 行 物 名	単 価	販 売 数
民話 (まつ)	600	6
民話 (鼻)	600	4
民話 (狸)	600	3
かるためぐり	100	9
大国魂神社	2,400	0
府中の文化財	300	9
府中の家並地図	2,800	0
府中市の歴史	3,500	2
戦争の記憶と平和へのおもい	1,000	1
いまあの時代 (とき) を伝えたい	1,000	64
教育史①	4,000	0
教育史②	4,500	0
教育史③	4,500	0
教育史通史編上	5,000	0
教育史通史編下	5,000	0
教育のあゆみ	1,200	0
彫刻のあるまち	50	22
市議会のあゆみ	2,500	0
予算説明書 (一般会計)	500	10
予算説明書 (特別会計)	500	8
府中市福祉計画	600	9
施設整備ハンドブック	1,200	7
決算書 (一般会計)	500	4
決算書 (特別会計)	500	3
合 計		2,055

《情報公開に関する事項》

情報公開コーナーの利用状況 (単位：件)

区 分	件 数
公文書の開示請求	109
情報提供サービス (広報・公表資料案内等)	315
合 計	424

### 《個人情報保護に関する事項》

請求、届出等の状況		(単位：件)
区 分	件 数	
個人情報を取り扱う事務 の届出	新 規	0
	変 更	0
	廃 止	0
	(年度末登録累計)	(408)
合 計		408
自 己 情 報	開 示 請 求	52
	訂 正 請 求	0
	削 除 請 求	2
	目的外利用等の中止請求	2
	合 計	56

### 《市民相談に関する事項》

#### 1. 市政相談（定例） (単位：件)

種 別	来 庁	電 話	件 数
生 活 環 境	887	202	1,089
く ら し	413	201	614
福 祉	550	123	673
教 育	194	39	233
そ の 他	228	72	300
合 計	2,272	637	2,909

#### 2. 一般相談（定例） (単位：件)

種 別	来 庁	電 話	件 数
家 庭 生 活	399	136	535
く ら し	338	264	602
財 産	184	104	288
そ の 他	598	417	1,015
合 計	1,519	921	2,440

#### 3. 専門相談（定例） (単位：件)

種 別	件 数
法律相談	1,524
人権身の上相談	82
行政相談	16
交通事故相談	83
税務相談	148
登記相談	61
労務相談	19
不動産取引相談	55
住宅建築相談	21
年金・労災・雇用保険相談	16
相続・遺言等暮らしの書類作成相談	69
外国人相談	8
合 計	2,102

3. 専門相談（定例）

(1) 法律相談

相 談 日	担 当
毎週水・金曜日 午後 2時～終了まで (当日申込制)	[弁護士] 鹿島恒雄 小澤俊夫 大山美智子 野中康雄 坂井利夫 榎本孝芳 真野文恵

相 談 日	担 当
毎週月曜日 午後 2時～ 4時半 (定員6名の予約制)	東京三弁護士会多摩地区法律相談センター派遣弁護士

(2) 人権身の上相談

相 談 日	担 当
月2回 第1・第3木曜日 午後 2時～ 4時	[人権擁護委員] 岩田康人 芝喜久子 榎本孝芳 和中信男 室 惇子 宮崎清美 齋藤茂一 小川弘純 鎌内厚 戸井田哲夫

(3) 行政相談

相 談 日	担 当
月2回 第1・3火曜日 午後 2時～ 4時	[行政相談委員] 栗林正昭 (平成24年 3月 2日退任) 川上紀代子 渡邊 修 松村信幸 高野佳子

(4) 交通事故相談

相 談 日	担 当
月2回 第2・4火曜日 午後 1時～ 4時	[日弁連派遣弁護士] 山本敦子 [交通事故相談員] 海見 宏 高田一夫

(5) 税務相談

相 談 日	担 当
月3回 第1火曜、第2・第4 金曜日 午後 1時～ 4時	東京税理士会武蔵府中支部会員

(6) 登記相談

相 談 日	担 当
月1回 第3金曜日 午後 1時～ 4時	東京司法書士会府中支部会員

(7) 労務相談

相 談 日	担 当
月1回 第4木曜日 午後 2時～ 4時	東京都社会保険労務士会 武蔵野統括支部会員

## (8) 不動産取引相談

相 談 日	担 当
月2回 第2・第4木曜日 午後 2時～ 4時	東京都宅地建物取引業協会 府中稲城支部会員

## (9) 住宅建築相談

相 談 日	担 当
月1回 第3木曜日 午後 2時～ 4時	むさし府中商工会議所相談員

## (10) 年金・労災・雇用保険相談

相 談 日	担 当
月1回 第3土曜日 午前 9時～正午	東京都社会保険労務士会 武蔵野統括支部会員

## (11) 相続・遺言等暮らしの書類作成相談

相 談 日	担 当
月1回 第2木曜日 午後 1時～ 4時	東京都行政書士会府中支部会員

## (12) 外国人相談

相 談 日	担 当
月～金曜日 午前 8時半～午後 5時	市職員、ボランティア通訳

## 4. その他の業務

## (1) コピーサービス

利用枚数 31,392枚

## (2) 案内・問い合わせ件数

(単位：件)

受付方法	区 分	区 分			問 合 せ	件 数
		庁 内	市 内	市 外		
来 庁		1,019	351	18	2,671	4,059
電 話		237	28	2	3,269	3,536
合 計		1,256	379	20	5,940	7,595

## (3) 行政視察来庁件数及び人員

来庁件数	来庁者数
4件	11人

《市政情報センターに関する事項》

1. 市政情報センターの運営状況

- (1) 開所日数 360日 (年間)
- (2) 開所時間 午前8時30分～午後7時30分
- (3) 利用人数 56,806人

(4) 案内件数 (単位：件)

区 分	件 数
市役所への案内	271
市の文化施設案内	914
市の体育施設案内	134
その他の市の施設案内	309
市の行政全般案内	9,741
ハローワーク案内	74
運転免許試験場案内	39
合同庁舎・保健所案内	38
年金事務所案内	72
その他の国・都の施設の案内	271
民間施設案内	1,443
地理案内	314
地域情報案内	514
合 計	14,134

(5) 利用件数等 (単位：件、円)

区 分	件 数	金 額
住民票の写し交付	12,281	1,842,150
刊行物販売	1,190	322,350
ごみシール販売	27,109	12,490,700
印鑑証明	12,751	1,912,650
税証明	1,386	207,900
コピーサービス	1,258	12,580
公共施設予約入金機	4,491	4,986,060

## 《オンブズパーソンに関する事項》

### 1. オンブズパーソンの運営状況

- (1) オンブズパーソンの定数 2名 中根勝士氏、鈴木真理子氏  
 (2) オンブズパーソン面談日 毎週月曜日 51日間、定例会12回  
 (3) 苦情申立ての受付期間 平成23年4月1日～平成24年3月31日  
 (4) 苦情申立受付状況  
     苦情申立受付件数 17件  
     苦情等に係る相談件数 30件

### (5) 苦情申立内容及び処理状況

#### 平成23年度受付分処理状況

受付番号	申立ての趣旨	申立方法	市の関係機関	処理結果
1	市の担当者の対応について	直接	福祉保健部	市に不備なし
2	建物の使用禁止の指導について	直接	都市整備部	市に不備なし
3	パブリックコメントの対する市の対応について	直接	政策総務部	申立人自身に直接利害関係がないもの
4	消費生活相談の担当者の対応について	直接	市民生活部	市に不備なし
5	家具転倒防止器具の支給対象基準について	直接	環境安全部	取下げ
6	猫の死体処理に対する市の対応について	直接	環境安全部	市に不備なし
7	中央図書館の利用の規制について	直接	文化スポーツ部	市に一部不備あり
8	私道の整備工事及びその申請に対する市の対応について	直接	都市整備部	市に不備なし
9	契約事務の改善に関する市の対応について	直接	税務管財部	申立人自身に直接利害関係がないもの
10	障害者に対する市の担当者の対応について	直接	福祉保健部	市に不備なし
11	私有地を市管理道路とされた件について	直接	都市整備部	市に不備なし
12	生活保護受給者に対する市の担当者の対応について	直接	福祉保健部	取下げ
13	施設入所者の身内に対する市の担当者の対応について	ファクシミリ	福祉保健部	市に不備なし
14	市立学校教員の言動に対する教育委員会の対応について	直接	教育部	市に不備なし
15	障害児の保育所入所について	直接	子ども家庭部	市に不備なし
16	市の担当者の対応について	直接	福祉保健部	市に不備なし
17	高額介護合算療養費等の支給について	直接	市民生活部	調査継続中



# 総務管理課

## 《固定資産評価審査委員会に関する事項》

### 1. 審査委員会委員の構成

職名	氏名
委員長	鎌田俊夫
委員	石川孝治
	小林勤

### 2. 固定資産の価格に関する審査状況 (単位：件)

区分	審査件数	審査により 修正した件数	審査により 修正しなかった件数
土地	0	0	0
家屋	1	0	1
償却資産	0	0	0
合計	1	0	1

### 3. 審査委員会委員の会議及び諸行事

- (1) 審査委員会 1回
- (2) 第62回東京都市固定資産評価審査委員会審査事務協議会定期協議会への参加

## 《文書管理に関する事項》

### 1. 郵便物收受通数 (単位：通)

通数	返戻分	総計
191,656	11,838	203,494
(785)	(49)	(834)

注：( )内は1日あたり。

### 2. 文書郵送通数及び郵便料金 (単位：通、円)

通数	1日平均	郵便料金
1,954,023	8,008	141,713,434

### 3. 文書使送件数及びポスター掲示枚数 (単位：件、枚)

都庁交換			市内使送		ポスター	
差出し	受領	合計	総数	1日平均	総数	1か月平均
28,167	34,999	63,166	56,533	232	6,645	554

### 4. 特殊文書等収受件数 (単位：件)

特殊文書	金券文書	経由文書	合計
8,541	17,314	0	25,855

### 5. 製版数及び印刷数 (庁内印刷) (単位：枚)

製版	印刷				合計
	再生紙	再生紙(厚紙)	純白ロール紙	その他	
10,514	2,674,601	25,688	0	695,737	3,396,026

6. 毛筆浄書数		(単位：枚)	
賞 状 類		そ の 他	合 計
全 部 記 入	一 部 記 入		
67	535	0	602

## 《統計に関する事項》

### 1. 基幹統計調査等実施状況

#### (1) 平成23年度建設工事統計調査（国土交通省所管）

##### ア. 建設工事受注動態統計調査

調査期日	調査方法	調査対象	調査員数
毎月末日	調査員収集方式、 郵送又はインターネット回答方式	建設業 11事業所	1人

##### イ. 建設工事施工統計調査

調査期日	調査方法	調査対象
平成23年 7月 1日	郵送又はインターネット回答方式	建設業 120事業所

#### (2) 平成23年度学校基本調査（文部科学省所管）

調査期日	調査方法	調査対象
平成23年 5月 1日	郵送又はインターネット回答方式	57校

注. 調査対象は、公立36校、私立21校。公立の調査は教育部学務保健課で実施。

#### (3) 平成24年経済センサスー活動調査（総務省・経済産業省所管）

調査期日	調査方法	調査対象	指導員数	調査員数
平成24年 2月 1日	調査員収集方式、 郵送又はインターネット回答方式	9,326事業所	8人	83人

#### (4) 経済センサス調査区管理（総務省所管）

調査期日	内容
平成24年 2月 1日	平成21年経済センサスー基礎調査において設定した調査区に対し、必要な修正を行った。

### 2. 統計調査員確保対策事業

#### (1) 登録統計調査員数 155人（平成24年3月31日現在）

#### (2) 研修会

実施日	参加者数	研修先	目的
平成23年11月25日	37人	貨幣博物館、日本銀行本店、警視庁	調査員相互の交流を深めるとともに、資質の向上を図る。

### 3. 刊行物

刊行物名	冊数
府中市統計書（平成23年版）	500
事務報告書（平成22年度）	250
東京としとうけい（第51号）	170

注. 1) 東京としとうけいの発行元は東京都市統計協議会。

2) 東京としとうけいの冊数は府中市購入分。

# 職 員 課

## 《人事に関する事項》

### 1. 職員数の増減 (単位：人)

性別	合計	男	女
基準年月			
平成24年 3月	1,250	590	660
平成23年 3月	1,259	606	653
増 減	-9	-16	7

### 2. 職員の年齢構成 (単位：人)

年齢	20歳未満	20～23	24～27	28～31	32～35	36～39	40～43	44～47	48～51	52～55	56～60	合計	平均年齢
性別													
男	0	15	67	70	57	51	85	62	34	55	94	590	41歳 8月
女	0	26	86	114	68	79	64	54	52	42	75	660	39歳 4月
合計	0	41	153	184	125	130	149	116	86	97	169	1,250	40歳 5月

### 3. 採用試験 (単位：人)

試験区分	受験者	合格者	採用者	試験日
事務職 上級	449	40	39	平成23年 9月18日
事務職 上級 (美術館学芸員)	19	1	1	平成24年 1月29日
事務職 初級 (身体障害者対象)	0	0	0	平成23年 9月18日
技術職 上級	17	4	3	平成23年 9月18日
保健師 上級	11	1	1	〃
保育士 中級	37	10	10	〃
看護師 中級	4	1	1	〃
栄養士 中級	10	1	1	平成24年 1月29日
合計	547	58	56	

### 4. 退職者 (単位：人)

職種	退職者数
一般行政職	55
技能労務職	2
合計	57

### 《健康管理に関する事項》

(単位：人)

検診名	検診日程	対象者数	受診者数	備考
1. 定期健康診断 (全職員)	平成23年 5月30日～ 6月 3日 第1次検診 第2次検診	1,574  3	 1,574 3	嘱託を含む 受診率100% (ドック含む) 胸部CT
2. 腰部健康診断 (保育所職員、地域子育て 支援担当職員、学童クラブ 職員)	平成23年 9月14日 第1次検診 平成23年11月28日・29日 第2次検診	250  37	 221 17	受診率88.4% 受診率45.9%
3. 胃検診 (希望者)	平成23年 5月10日～ 6月29日 第1次検診 第2次検診 第3次検診 第4次検診		120 13 57 11	
4. VDT眼科検診 (VDT作業実施職員)	平成23年 5月30日～ 6月 3日 第1次検診 平成23年 7月26日・27日 第2次検診	1,047  171	 881 148	受診率84.1% 受診率86.5%
5. 健康管理室利用	1年間 健康相談者数(医師) (医師による健康相談は内科 医月2回、精神科医月1回)		2,902 284	

### 《福利厚生に関する事項》

#### 1. 公務災害補償(認定)

補償名	人数
公務災害補償	8人
通勤災害補償	3

#### 2. 安全衛生委員会

会議名	回数
安全衛生委員会	4回
事業場安全衛生委員会	28
産業医による職場巡視	36

#### 3. 団体保険等

件名	年間取り扱い延べ件数	扱い会社数
団体保険	41,574件	18社
財形貯蓄	15,542	20

## 《研修に関する事項》

### 1. 独自研修

#### (1) 一般研修

研 修 名	対 象	回 数	人 数
(管理監督者研修)		回	人
4級・5級昇任者研修	4級・5級昇任者	2	42
管理監督者OJT研修	新任職員配属先の管理監督者	1	25
職務業績評価研修	課長職職員	1	23
メンタルヘルス研修	管理監督者及び一般職員	1	41
汚職等非行防止研修	管理監督者及び一般職員	1	32
(主任研修)			
主任研修	主任職職員	2	53
(一般職員研修)			
新任職員研修	新任職員	1	57
新任職員研修Part II	新任職員	1	56
新任職員指導員研修	新任職員指導員	5	263
2級昇格予定者研修	2級昇格予定者	2	50
ボランティア体験研修	平成22年度採用職員	11	72
接遇応対向上研修	一般職員	1	26
キャリアデザイン研修	平成13年度採用職員	1	25
コミュニケーション能力向上研修	平成22年度採用職員	1	44
(再任用職員研修)			
再任用職員研修	平成24年度再任用予定者	2	19
(実務研修)			
安全運転講習会	全職員	2	64
手話講習会	全職員	10	10
窓口英会話研修	全職員	8	2
(特別研修)			
人権啓発研修	全職員	1	36
上級救命資格取得講習	全職員	7	191
男女共同参画講演会	全職員	1	51
セクシュアル・ハラスメント防止研修	全職員	1	32
ハードクレーム対応研修	全職員	1	38
日本一のマグロ船に学ぶ研修	全職員	3	62
超過勤務削減に係る研修	係長職以下職員	1	33
合 計		68	1,347

## (2) 自己研修

- ・ 活性化研修 国家資格取得奨励 9件 7人
- ・ 通信教育

講座類型	件数	人数
	件	人
職務に役立つ能力・知識	2	2
法律・経済	2	2
公務能率のアップ	3	3
ビジネス対人力・コミュニケーション	6	6
文章力	1	1
漢字・筆ペン	1	1
資格取得	1	1
ビジネス教養	1	1
合計	17	17

## (3) 職場研修

延べ46回 1,389人

## 2. 派遣研修

研修名	回数	人数
	回	人
第3ブロック合同研修	2	18
自治大学校	1	1
国内視察研修	8	16
海外派遣研修	2	2
各種派遣研修	118	210
合計	131	247

## 3. 東京都市町村職員研修所研修

研修名	回数	人数
	回	人
階層別研修 新任研修ほか	12研修	50 308
専門職研修 保育士研修ほか	2研修	3 7
法務研修 政策法務ほか	6研修	6 6
能力開発研修 CSマインドほか	7研修	9 12
情報処理研修 ネットワーク管理ほか	9研修	22 35
実務研修 子育て支援科ほか	15研修	16 32
特別研修 災害対策ほか	22研修	22 93
合計	128	493

稅 務 管 財 部





# 市 民 税 課

## 《市民税に関する事項》

### 1. 市税調定額

税 目	調 定 額	件 数
	円	件
市民税	21,348,131,631	488,879
固定資産税	21,496,074,800	302,112
軽自動車税	121,621,000	34,362
市たばこ税	1,487,581,817	54
入湯税	0	0
都市計画税	3,201,416,958	293,634
滞納繰越	2,286,777,897	356,164
合 計	49,941,604,103	1,475,205

### 2. 市民税賦課状況

区 分		均 等 割	所得割または 法人税割	年 税 額	納税義務者数
		円	円	円	人
個人分	普通徴収	125,704,020	4,870,445,610	4,996,149,630	38,643
	特別徴収（給与）	216,125,630	12,490,923,341	12,707,048,971	74,630
	特別徴収（公的年金）	34,209,730	647,630,900	681,840,630	12,994
	合 計	376,039,380	18,008,999,851	18,385,039,231	126,267
法 人 分		712,642,200	2,250,450,200	2,963,092,400	5,889
合 計		1,088,681,580	20,259,450,051	21,348,131,631	132,156

## 《軽自動車に関する事項》

### 登録廃車状況

(単位：台)

区 分	原 動 機 付 自 転 車				軽 自 動 車			
	1種	2種乙	2種甲	ミニカー	2輪	3輪	4 輪 貨 物	
							営業用	自家用
登録台数	1,484	127	683	28	577	0	148	1,018
廃車台数	1,863	184	552	20	710	0	152	994

区 分	軽 自 動 車		小型特殊自動車		2輪の 小型 自動車	計
	4 輪 乗 用		農耕用	その他		
	営業用	自家用				
登録台数	1	2,221	10	11	1,040	7,348
廃車台数	0	1,993	6	10	1,103	7,587

## 《市たばこ税に関する事項》

市 た ば こ 税	
売 上 本 数	調 定 額
	本
	円
327,059,536	1,487,581,817

### 《市税減免申請処理に関する事項》

(単位：件)

市民税	軽自動車税	法人市民税	計
56	223	82	361

### 《諸証明交付に関する事項》

(単位：件)

(非)課税	(非)課税 (公営住宅用)	納 税			所 得	所 在 地 法人市民税	計
		市(都)民税	法人市民税	軽自動車税			
(1,256)	(502)	(228)		(25)	(415)		(2,426)
25,950	8,094	2,158	381	1,403	4,487	23	42,496

注. ( ) は自動交付機分で内書。

### 《交付金等に関する事項》

(単位：円)

税 目	調 定 額
利子割交付金	267,323,000
配当割交付金	119,173,000
株式等譲渡所得割交付金	26,554,000
地方消費税交付金	2,845,667,000
都税徴収委託金	398,111,824

# 資 産 税 課

## 《土地評価に関する事項》

1. 課税分（法定免税点未満のものを含む） （平成23年度固定資産概要調書）

地 目		地 積	評 価 額	筆 数	平均 価 格	
		m <sup>2</sup>	千円	筆	円/m <sup>2</sup>	
田	一般田	395,981	49,931	1,233	126	
	介在田・市街化区域田	111,184	10,263,758	486	92,313	
畑	一般畑	662,340	71,533	1,209	108	
	介在畑・市街化区域畑	296,560	32,694,247	1,064	110,245	
宅 地	小規模住宅	7,864,636	1,335,606,211	55,129	169,824	
	一般住宅	752,452	125,181,963	7,708	166,365	
	非住宅	4,215,908	660,974,351	10,978	156,781	
小 計		12,832,996	2,121,762,525	73,815	165,336	
池 沼		0	0	0	0	
介在山林		0	0	0	0	
原野		0	0	0	0	
雑 種 地	ゴルフ場の用地	0	0	0	0	
	遊園地等の用地	407,949	42,313,642	107	103,723	
	鉄軌道	単体利用	292,916	18,002,999	1,359	61,461
		複合利用	21,678	3,295,546	83	152,023
	その他の雑種地	141,388	12,431,496	808	87,925	
小 計		863,931	76,043,683	2,357	88,021	
合 計		15,162,992	2,240,885,677	80,164	147,787	

注. 平均価格については、1. 課税分と2. 免税分の合計の平均である。

2. 免税分（課税分のうち法定免税点未満のもの）

地 目	地 積	評 価 額	筆 数
	m <sup>2</sup>	千円	筆
田	13,184	1,667	30
畑	21,953	3,075	54
宅 地	4,489	435,277	595
原 野	0	0	0
雑種地	143	9,742	51
合 計	39,769	449,761	730

## 3. 非課税分

地 目		地 積	筆 数
		m <sup>2</sup>	筆
田		38,266	86
畑		125,989	114
宅 地		3,614,531	3,767
池 沼		0	0
山 林		716	5
原 野		5,436	29
雑 種 地	ゴルフ場の用地	0	0
	遊園地等の用地	720,561	788
	鉄軌道用地	2,891	52
	その他の雑種地	604,265	1,175
	小計	1,327,717	2,015
その他		4,804,359	37,071
合 計		9,917,014	43,087

## 《土地地目に関する事項》

地目別状況 (平成23年度固定資産概要調書)

地 目	地 積	筆 数
	m <sup>2</sup>	筆
田	545,431	1,805
畑	1,084,889	2,387
宅 地	16,447,527	77,582
池 沼	0	0
山 林	716	5
原 野	5,436	29
雑種地	2,191,648	4,372
その他	4,804,359	37,071
合 計	25,080,006	123,251

《家屋に関する事項》

1. 課税分

(1) 木造の家屋 (法定免税点未満のものを含む) (平成23年度固定資産概要調書)

種 類	棟 数	床 面 積	評 価 額	平均 価 格
	棟	m <sup>2</sup>	千円	円/m <sup>2</sup>
専用住宅	31,904	3,109,851	95,238,451	30,625
共同住宅・寄宿舍	2,995	491,894	12,183,310	24,768
併用住宅	住宅部分	1,630	2,532,121	18,927
	その他の用	1,630	1,060,131	17,463
	小計(※)	1,630	194,490	3,592,252
農家・養蚕・漁業住宅	79	10,640	65,660	6,171
旅館・料亭・待合・ホテル	0	0	0	0
事務所・店舗・銀行	377	29,687	617,488	20,800
劇場・映画館・病院	22	2,772	81,856	29,530
公衆浴場	4	1,384	15,045	10,871
工場・倉庫	262	32,140	217,245	6,759
土蔵	108	3,585	6,214	1,733
附属家	1,814	53,969	462,980	8,579
合 計	39,195	3,930,412	112,480,501	28,618

注. 併用住宅の棟数小計については住宅部分の数値を記入。

(2) 木造以外の家屋 (法定免税点未満のものを含む)

種 類	棟 数	床 面 積	評 価 額	平均 価 格
	棟	m <sup>2</sup>	千円	円/m <sup>2</sup>
住宅・アパート用	10,718	3,805,527	241,356,382	63,423
その他の用	4,545	3,266,730	266,282,897	81,514
合 計	15,263	7,072,257	507,639,279	71,779

2. 課税以外の分

区 分	棟 数	床 面 積	評 価 額	平均 価 格
	棟	m <sup>2</sup>	千円	円/m <sup>2</sup>
免税点未満の家屋	679	14,990	55,806	3,723
非課税の家屋	3,914	2,097,503	—	—
合 計	4,593	2,112,493	—	—

### 《土地・家屋の区分割合に関する事項》

#### 1. 総地積に対する構成比 (平成23年度固定資産概要調書)

課税区分	区分構成比	種類	種類構成比
課税分	51.7	宅地	43.7
		田	1.7
		畑	3.3
		その他	3.0
非課税分	48.3	宅地	12.3
		田・畑	0.7
		その他	35.3

注. 1) 総地積 29,340,000㎡

2) 課税分には、免税分0.1%を含む。

#### 2. 総床面積に対する構成比

課税区分	区分構成比	種類	種類構成比
課税分	84.0	木造	30.0
		非木造	54.0
非課税分	16.0	木造・非木造	16.0

注. 1) 総床面積 13,100,172㎡

2) 課税分には、免税分0.1%を含む。

### 《償却資産に関する事項》

(平成23年度固定資産概要調書) (単位:千円)

種類	決定価格	課税標準額	
市長が価格等を決定したもの	構築物	41,564,965	41,457,081
	機械及び装置	42,616,050	42,143,801
	船舶	67,812	67,812
	車両及び運搬具	640,548	640,068
	工具、器具及び備品	56,350,488	56,222,069
	小計	141,239,863	140,530,831
総務大臣が価格等を決定したもの	60,035,036	57,022,170	
都知事が価格等を決定したもの	0	0	
合計	201,274,899	197,553,001	

《国有資産等所在市町村交付金に関する事項》

(単位：円)

区 分	金 額
法 務 省	5,149,700
財 務 省	10,426,800
防 衛 省	12,631,200
小 計	28,207,700
東 京 都	358,039,500
合 計	386,247,200

《国有提供施設等所在市町村助成交付金等に関する事項》

(単位：円)

対 象 資 産	交 付 金 額
府中基地内土地・ 建物・工作物	助成交付金 2,978,000
	調整交付金 503,000
	計 3,481,000

《税務証明に関する事項》

(単位：件)

種 類	件 数
納税証明書	787
課税証明書	37
土地	課税台帳登録事項 5,150
	所在証明書 86
	地図証明書 4
家屋	課税台帳登録事項 3,638
	所在証明書 132
	滅失証明書 75
公課証明書	1,463
租税特別措置法適用	1,511
その他	10
合 計	12,893

《固定資産課税台帳の縦覧、閲覧に関する事項》

(単位：件)

区 分	縦 覧 件 数	閲 覧 件 数
土 地	16	272
家 屋	7	203
償却資産	—	32
合 計	23	507

注.平成15年度から償却資産は縦覧の対象外。

## 納 税 課

## 《市税収入に関する事項》

## 1. 税目別収入状況

市税		(単位：円、%)		
税 目	調 定 額	収 入 額	収 入 歩 合	
市税	49,941,604,103	47,573,480,154	95.3	
現年課税分	47,654,826,206	46,960,995,212	98.5	
市民税	21,348,131,631	20,916,856,783	98.0	
個人	18,385,039,231	17,955,255,949	97.7	
普通徴収	4,996,149,630	4,589,364,939	91.9	
特別徴収（給与）	12,707,048,971	12,684,001,044	99.8	
特別徴収（公的年金）	681,840,630	681,889,966	100.0	
法人	2,963,092,400	2,961,600,834	99.9	
固定資産税	21,496,074,800	21,271,856,973	99.0	
純固定資産税	21,109,827,600	20,885,609,773	98.9	
交付金	386,247,200	386,247,200	100.0	
軽自動車税	121,621,000	117,286,500	96.4	
市たばこ税	1,487,581,817	1,487,581,817	100.0	
都市計画税	3,201,416,958	3,167,413,139	98.9	
滞納繰越分	2,286,777,897	612,484,942	26.8	
市民税	1,414,719,996	330,481,781	23.4	
個人	1,371,642,899	323,258,402	23.6	
法人	43,077,097	7,223,379	16.8	
固定資産税	744,557,795	242,364,939	32.6	
軽自動車税	15,316,649	3,120,793	20.4	
都市計画税	112,183,457	36,517,429	32.6	

注. 収入額は還付未済を含む。

国民健康保険税		(単位：円、%)		
税 目	調 定 額	収 入 額	収 入 歩 合	
国民健康保険税	7,212,685,068	4,858,595,292	67.4	
現年課税分	5,031,967,000	4,462,909,110	88.7	
医療分	3,461,936,100	3,079,108,990	88.9	
後期高齢分	1,046,910,200	930,370,913	88.9	
介護分	523,120,700	453,429,207	86.7	
滞納繰越分	2,180,718,068	395,686,182	18.1	
医療分	1,594,849,989	305,781,055	19.2	
後期高齢分	267,281,598	48,499,760	18.1	
介護分	318,586,481	41,405,367	13.0	



2. 納付（納入）方法別収入状況

(1) 市 税 (単位：円、%)

納 入 方 法	納 入 金 額	占める割合
窓口収入	32,535,586,059	68.4
交付金・市たばこ税	1,873,829,017	3.9
口座振替収入	12,630,897,409	26.6
徴収職員等による収入	149,345,407	0.3
郵便振替による収入	383,822,262	0.8
合 計	47,573,480,154	100.0

(2) 都民税 (単位：円、%)

納 入 方 法	納 入 金 額	占める割合
窓口収入	10,635,481,339	88.1
口座振替収入	1,251,506,066	10.4
徴収職員等による収入	39,544,926	0.3
郵便振替による収入	148,979,820	1.2
合 計	12,075,512,151	100.0

(3) 国民健康保険税 (単位：円、%)

納 入 方 法	納 入 金 額	占める割合
窓口収入	2,643,594,199	54.4
口座振替収入	1,871,370,900	38.5
徴収職員等による収入	98,863,348	2.0
郵便振替による収入	244,766,845	5.1
合 計	4,858,595,292	100.0

3. 税目別口座振替収入状況

市税・都民税及び国民健康保険税 (単位：円、件)

税 目		収 入 金 額	件 数
市 税	市民税	1,897,879,702	45,867
	固定資産税・都市計画税	10,728,753,207	146,360
	軽自動車税	4,264,500	1,224
	小 計	12,630,897,409	193,451
都民税		1,251,506,066	45,867
合 計		13,882,403,475	239,318
国民健康保険税		1,871,370,900	76,293

4. 税目別徴収職員等による収入状況

市税・都民税及び国民健康保険税 (単位：円、件)

税 目		収 入 金 額	件 数
市 税	市民税（普通徴収）	57,859,670	2,828
	市民税（特別徴収）	2,109,287	97
	法人市民税	1,248,500	9
	固定資産税・都市計画税	87,830,450	2,051
	軽自動車税	297,500	82
	小 計	149,345,407	5,067
都民税		39,544,926	2,925
合 計		188,890,333	7,992
国民健康保険税		98,863,348	4,058

## 5. 税目別郵便振替による収入状況

市税・都民税及び国民健康保険税

(単位：円、件)

税 目		収 入 金 額	件 数
市税	市民税（普通徴収）	214,702,518	9,958
	市民税（特別徴収）	11,221,899	722
	法人市民税	5,467,300	81
	固定資産税・都市計画税	150,825,246	3,571
	軽自動車税	1,605,299	771
	小 計	383,822,262	15,103
都民税		148,979,820	10,680
合 計		532,802,082	25,783
国民健康保険税		244,766,845	12,943

## 《徴収猶予に関する事項》

(単位：円、件)

税 目	税 額	件 数
市（都）民税	0	0
法人市民税	0	0
固定資産税・都市計画税	155,700	1
軽自動車税	0	0
国民健康保険税	0	0
合 計	155,700	1

## 《不納欠損に関する事項》

(単位：円、件)

税 目	税 額	件 数
市民税	71,327,567	6,098
法人市民税	4,777,394	73
固定資産税・都市計画税	65,189,565	1,406
軽自動車税	2,277,000	1,012
特別土地保有税	0	0
国民健康保険税	158,778,622	12,745
合 計	302,350,148	21,334

### 《督促状発付に関する事項》

(単位：円、件)

税 目		税 額	件 数
市(都)民税	第1期	368,404,600	10,272
	第2期	365,499,600	10,191
	第3期	388,668,300	10,837
	第4期	397,742,200	11,090
	随時分	23,240,718	648
	小 計	1,543,555,418	43,038
	特別徴収	153,079,100	5,001
	法人市民税	41,969,200	440
合 計	1,738,603,718	48,479	
固定資産税 都市計画税	第1期	284,147,200	7,624
	第2期	306,211,100	8,216
	第3期	243,224,700	6,526
	第4期	248,964,300	6,680
	随時分	2,571,826	69
	合 計	1,085,119,126	29,115
軽自動車税	全期	19,125,400	6,281
	随時分	76,200	25
	合 計	19,201,600	6,306
国民健康保険税	第1期	201,705,200	10,573
	第2期	193,559,200	10,146
	第3期	186,271,600	9,764
	第4期	190,220,600	9,971
	第5期	182,189,000	9,550
	第6期	179,842,500	9,427
	随時分	21,290,750	1,116
	合 計	1,155,078,850	60,547

## 《滞納処分に関する事項》

## 市税

区 分	差 押 額					
	平成23年3月末現在		平成23年4月～ 平成24年3月		平成24年3月末合計	
	(A)		(B)		[A+B] (C)	
	税 額 (円)	人 員	税 額 (円)	人 員	税 額 (円)	人 員
不 動 産	1,557,852,268	739	94,971,450	79	1,652,823,718	818
電 話	647,213,918	1,388	0	0	647,213,918	1,388
債 権	100,209,201	124	170,608,934	469	270,818,135	593
動 産	0	0	648,500	1	648,500	1
その他財産	0	0	654,000	2	654,000	2
合 計	2,305,275,387	2,251	266,882,884	551	2,572,158,271	2,802

区 分	解 除 額		差 引 差 押 額	
	平成23年4月～ 平成24年3月		平成24年3月末現在	
	(D)		[C-D]	
	税 額 (円)	人 員	税 額 (円)	人 員
不 動 産	107,309,973	51	1,545,513,745	767
電 話	27,990,400	19	619,223,518	1,369
債 権	183,144,959	457	87,673,176	136
動 産	0	0	648,500	1
その他財産	0	0	654,000	2
合 計	318,445,332	527	2,253,712,939	2,275

## 国民健康保険税

区 分	差 押 額					
	平成23年3月末現在		平成23年4月～ 平成24年3月		平成24年3月末合計	
	(A)		(B)		[A+B] (C)	
	税 額 (円)	人 員	税 額 (円)	人 員	税 額 (円)	人 員
不 動 産	241,853,326	303	36,763,600	54	278,616,926	357
電 話	216,297,842	539	0	0	216,297,842	539
債 権	10,309,500	8	122,588,382	334	132,897,882	342
動 産	0	0	1,989,900	1	1,989,900	1
その他財産	0	0	542,800	1	542,800	1
合 計	468,460,668	850	161,884,682	390	630,345,350	1,240

区 分	解 除 額		差 引 差 押 額	
	平成23年4月～ 平成24年3月		平成24年3月末現在	
	(D)		[C-D]	
	税 額 (円)	人 員	税 額 (円)	人 員
不 動 産	24,575,913	38	254,041,013	319
電 話	7,731,100	19	208,566,742	520
債 権	109,885,006	315	23,012,876	27
動 産	0	0	1,989,900	1
その他財産	0	0	542,800	1
合 計	142,192,019	372	488,153,331	868

## 《預金口座振替に関する事項》

税 目	納税義務者数	登録人数	利用率	引落税額	引落件数
	人	人	%	円	件
市（都）民税	52,175	12,200	23.4	3,149,385,768	45,867
固定資産税	75,441	37,932	50.3	10,728,753,207	146,360
軽自動車税	25,792	1,306	5.1	4,264,500	1,224
国民健康保険税	40,469	13,443	33.2	1,871,370,900	76,293
合 計	193,877	64,881	33.5	15,753,774,375	269,744

# 契 約 課

## 《契約に関する事項》

### 1. 指名競争入札参加資格業者数状況 (単位：件)

区 分	工 事	委 託	物 品	合 計
業 者 数	4,476	3,434	3,611	11,521

### 2. 契約事務処理状況 (単位：千円、%)

区 分	工 事 関 係		委 託 関 係		物 品 関 係		合 計	
	件 数	金 額	件 数	金 額	件 数	金 額	件 数	金 額
23年度	163	7,945,969	883	4,275,765	811	354,579	1,857	12,576,313
前年度比	25.4	52.5	-16.8	-21.1	-18.6	-18.6	-15.1	13.7

# 管 財 課

## 《建物総合損害共済に関する事項》

建物総合損害加入状況

件数	加入面積	共済責任額	分担金
件	m <sup>2</sup>	万円	円
214	577,114	11,317,144	8,587,674

## 《自動車保険に関する事項》

### 1. 自動車損害賠償責任保険加入状況

加入台数	保険金最高額	保険料
台	万円	円
113	傷害：120 死亡：3,000	2,001,060

### 2. 自動車損害共済加入状況

加入台数	車両責任額	対物責任額	対人責任額	分担金
台	万円			円
161	22,219	無制限	無制限	3,026,841

## 《車両に関する事項》

自動車各部別使用回数

(単位：回)

部 名	一 般 車	バ ス	借 上 車
政 策 総 務 部	941	6	214
税 務 管 財 部	530	2	12
市 民 生 活 部	364	36	0
文 化 ス ポ ー ツ 部	170	192	2
福 祉 保 健 部	227	117	7
子 ど も 家 庭 部	109	51	92
環 境 安 全 部	95	25	41
都 市 整 備 部	525	3	0
地 区 整 備 推 進 本 部	3	0	0
事 業 部	0	7	0
出 納 課	1	0	0
教 育 委 員 会 教 育 部	331	145	40
選 挙 管 理 委 員 会 事 務 局	70	9	11
監 査 事 務 局	30	0	0
農 業 委 員 会 事 務 局	4	1	5
議 会 事 務 局	23	0	18
合 計	3,423	594	442

### 《工事・委託検査に関する事項》

#### 工事・委託検査実績

部 名		件 数	金 額	指示件数
		件	円	件
税 務 管 財 部	工 事	0	0	0
	委 託	1	1,869,000	0
文 化 ス ポ ー ツ 部	工 事	7	156,303,000	0
	委 託	7	7,051,800	1
環 境 安 全 部	工 事	4	8,452,500	0
	委 託	0	0	0
都 市 整 備 部	工 事	136	3,693,746,032	2
	委 託	18	45,664,500	0
地 区 整 備 推 進 本 部	工 事	2	8,421,000	0
	委 託	0	0	0
教 育 部	工 事	16	450,595,080	0
	委 託	3	5,281,500	1
合 計	工 事	165	4,317,517,612	2
	委 託	29	59,866,800	2
総 合 計		194	4,377,384,412	4

### 《物品検査に関する事項》

#### 物品検査実績

部 課 名	件 数	金 額	指示件数
	件	円	件
政 策 総 務 部	2	268,800	0
税 務 管 財 部	5	1,634,535	0
市 民 生 活 部	17	14,891,705	0
文 化 ス ポ ー ツ 部	20	16,134,595	0
福 祉 保 健 部	1	411,600	0
子 ど も 家 庭 部	29	8,321,840	1
環 境 安 全 部	15	26,547,664	0
都 市 整 備 部	10	27,086,955	0
地 区 整 備 推 進 本 部	0	0	0
事 業 部	3	716,860	0
出 納 課	0	0	0
教 育 部	103	72,535,849	0
選 挙 管 理 委 員 会 事 務 局	1	178,500	0
監 査 事 務 局	0	0	0
農 業 委 員 会 事 務 局	0	0	0
議 会 事 務 局	0	0	0
合 計	206	168,728,903	1



## 情報システム課

## 《電子計算機に関する事項》

## 1. 電子計算機適用業務及び電子計算機使用実績

電子計算機処理業務	延べ使用時間	機種名
82業務	188,443分10秒	パラレルACOS I P X9000/A243H

## 2. 府中市 I T活用推進本部

委員構成	開催回数	内容
市長、副市長他10部長 13人	2回	次期基幹システムについて SI事業者の選定結果について

# 用 地 課

## 《公共用地取得に関する事項》

件 名	用 地 買 収	
	件 数	筆 数
道路用地	16	50
市有通路19-2号隅切り用地	1	1
市道2-195号拡幅用地	1	5
市道2-200号拡幅用地	2	7
清水が丘1・3丁目地内新設道路用地	1	5
清水が丘3丁目地内新設道路用地	1	1
浅間町4丁目地内新設道路用地	1	3
けやき並木通り用地	1	1
市道4-488号新設道路用地	4	7
市道4-14号拡幅用地	1	2
多摩川通り拡幅用地	1	9
富士見通り歩道拡幅用地	1	1
大山道拡幅用地	1	8
都市計画道路用地	1	17
都市計画道路3・4・16号用地	1	17
公園用地	5	16
押立町公園代替用地	1	1
南町広場公園用地	1	2
武蔵台緑地内武蔵台文化センター及び武蔵台プール用地	1	4
西府農業公園（仮称）用地	1	3
西府町第2公園拡張用地	1	6
諸施設用地	9	23
多磨駅東口自転車駐車場拡張用地	1	6
市立白糸台小学校拡張用地	1	3
保育所新設用地	1	1
武蔵野台駅北自転車駐車場用地	1	1
市立府中第九小学校拡張用地	1	1
ルミエール府中第2自転車置場用地	1	1
市立府中第三小学校拡張用地	1	1
府中消防署分梅消防出張所改築事業用地	1	5
南町第3市民農園用地	1	4
公共用地	3	7
紅葉丘2丁目公共用地	1	2
清水が丘3丁目公共用地	1	4
寿町3丁目公共用地拡張用地	1	1
合 計	34	113

市 民 生 活 部

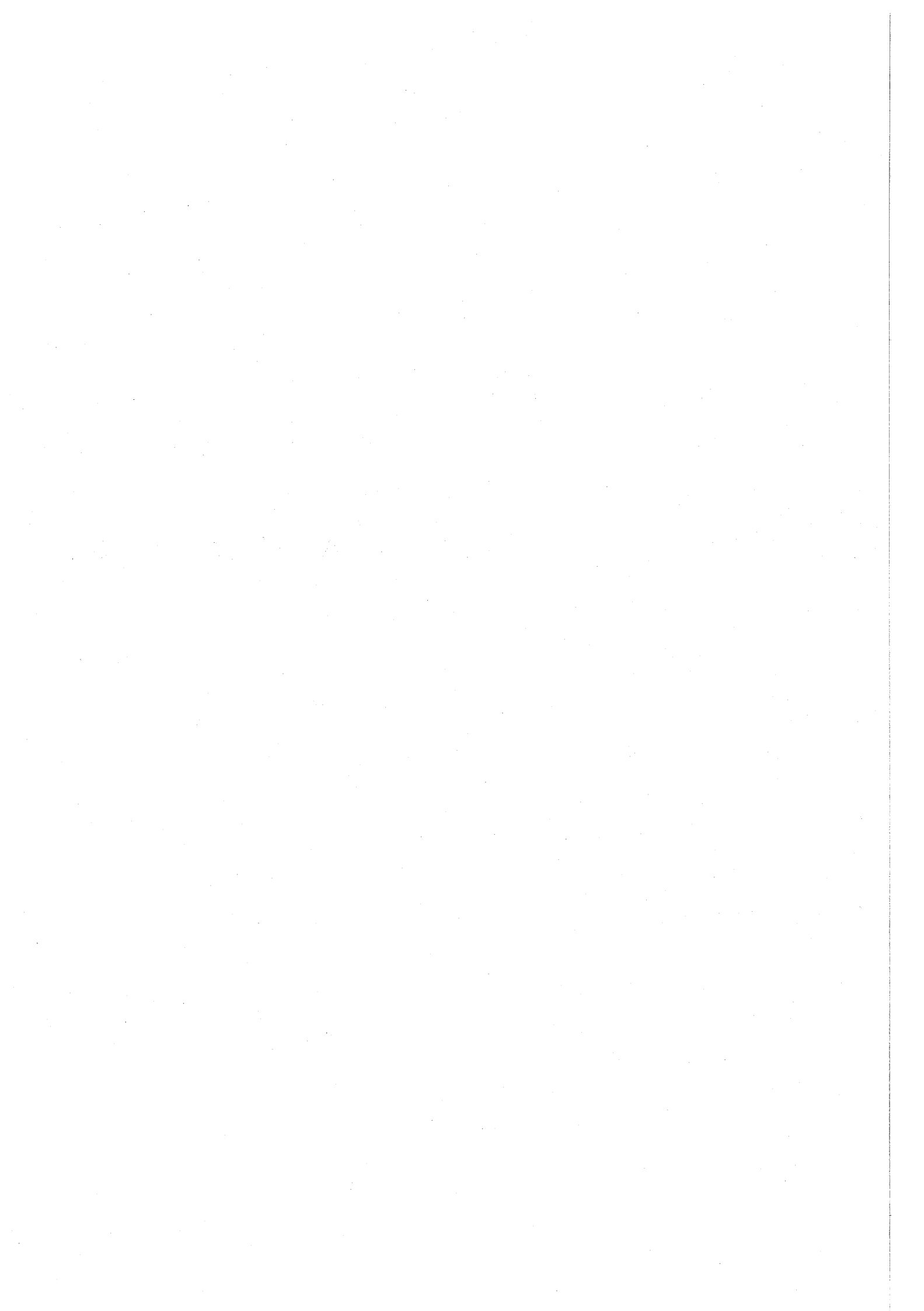



## 4. 異動処理件数 (単位：件)

区 分	件 数
台帳作成件数	14,176
削除件数	13,723
修正件数	52,103

## 5. 住民票等交付及び閲覧状況 (単位：件、円)

区 分	交 付		閲 覧	合 計
	住民票	戸籍の附票	住 民 票	
無料件数	15,018	5,418	3,262	23,698
有料件数	129,915	2,920	1,860	134,695
金 額	21,007,050	679,650	279,000	21,965,700

6. 住民基本台帳等に関する通知事務取扱件数 23,480件

7. 住民基本台帳届出期間経過通知件数 157件

## 8. 住民実態調査実施状況 (単位：件)

項 目	件 数	
調査対象件数	152	
処理済件数	143	
内訳	職権消除	110
	転出・転居等届出指導	33

## 《戸籍事務に関する事項》

平成24年3月31日現在 本籍数 75,728戸籍  
 本籍人口 192,588人

## 1. 戸籍事務処理件数 (単位：件)

種 別	件 数	種 別	件 数
新戸籍編製	2,110	再 製	0
戸籍全部消除	1,291	その他	5
違反通知	27	合 計	3,433

## 2. 人口動態起票件数 (単位：件)

区 分	出 生	死 亡	婚 姻	離 婚	死 産	合 計
件 数	2,065	1,952	1,392	426	40	5,875

注. 人口動態調査令による本籍人及び非本籍人に係る届出受理分。

## 3. 戸籍届出件数 (施設別) (単位：件)

区 分	出 生	死 亡	婚 姻	離 婚	そ の 他	合 計
本 庁	1,979	1,772	1,362	418	1,793	7,324
東 部	56	166	23	5	83	333
西 部	30	14	7	3	19	73
計	2,065	1,952	1,392	426	1,895	7,730
送 付	709	348	1,209	211	981	3,458
合 計	2,774	2,300	2,601	637	2,876	11,188

## 4. 戸籍謄・抄本等交付状況 (単位：件、円)

区 分	謄 本	抄 本	受理等の証明	合 計
無 料 件 数	12,896	908	120	13,924
有 料 件 数	35,437	7,233	1,716	44,386
金 額	18,800,250	3,291,050	636,300	22,727,600

5. 相続税法第58条通知 1,954件

6. 身元照会、戸籍事項調査 7,080件

## 《印鑑登録事務に関する事項》

平成24年3月31日現在 登録者数 141,220人

## 1. 印鑑登録届出状況(施設別) (単位：件)

区 分	登 録	廃 止	亡 失	合 計
本 庁	9,129	1,101	2,067	12,297
東 部	841	63	253	1,157
西 部	404	31	127	562
合 計	10,374	1,195	2,447	14,016
構 成 比	74.0	8.5	17.5	100.0 %

## 2. 印鑑証明書交付件数 (単位：件、円)

区 分	有 料	無 料	合 計
件 数	90,405	53	90,458
金 額	1,356,750	0	1,356,750

## 《証明用市民カード登録事務に関する事項》

平成24年3月31日現在 登録者数 98,912人

## 施設別申請・届出取扱件数 (単位：件)

施 設	登 録	廃 止	亡 失	引替交付	切 替	合 計
本 庁	9,367	1,352	1,726	97	266	12,808
東 部	832	52	185	2	15	1,086
西 部	398	25	83	3	14	523
合 計	10,597	1,429	1,994	102	295	14,417
構 成 比	73.5	9.9	13.8	0.7	2.1	100.0 %

《住民基本台帳ネットワークシステム事務に関する事項》

1. 住民基本台帳カード取扱件数

区 分	申 請		交 付
	Aタイプ	Bタイプ	
件 数	376	2,122	2,412
金 額			1,133,000

2. 住民票の写しの広域交付状況

区 分	交 付	承 認
件 数	127	136
金 額	18,300	0

3. 転入・転出特例取扱件数

区 分	付記転出	付記転入
件 数	3	8

4. 電子証明書発行事務取扱件数

公的個人認証サービス 1,043件

《電子申請サービス事務に関する事項》

電子申請サービス事務取扱件数

区 分	住民票	税関係
件 数	0	0

《保養所等申込みに関する事項》

(単位：件)

区 分	やちほ	八ヶ岳府中山荘	合 計
申 込	36	862	898
変 更	0	99	99
取 消	0	40	40
合 計	36	1,001	1,037

《外国人登録事務に関する事項》

平成24年3月31日現在

登録者数 4,223人

男 1,771人 女 2,452人

1. 登録人口の増減

(単位：人)

増 加		減 少		増 減
転 入	出生・その他	転 出	死亡・その他	
565	624	656	692	-159

2. 事務処理件数

(単位：件)

届 出		外国人登録原票 記載事項証明	合 計
異 動	そ の 他		
2,537	4,277	4,586	11,400



## ≪その他の窓口業務に関する事項≫

### 1. 国民健康保険受付状況

- (1) 資格関係異動届件数 12,874件  
 (2) 任意給付件数

種 別	出産育児一時金	葬 祭 費	合 計
件 数	0	48	48

### 2. 国民年金受付件数

資格関係異動届件数 5,093件

### 3. 税関係受付件数 (単位：件)

種 別	件 数
税証明	59,733
原動機付自転車登録等	4,521
固定資産閲覧受付	1,625
合 計	65,879

### 4. 自動車臨時運行許可件数 992件

### 5. 犬の登録及び死亡届出等件数 1,481件

### 6. 交通災害共済及び火災共済加入申込み受付件数

- (1) 交通災害共済 3,711件  
 (2) 火災共済 1,036件

### 7. 自衛官応募状況 (単位：人)

区 分	応 募 数	入 隊 数
自衛官募集事務 府中募集事務所	138	18

### 《各種証明書発行事務に関する事項》

(単位：件)

区 分	戸籍関係証明	住民票関係証明	住基カード	印鑑証明	臨時運行許可証	閲 覧	諸証明	合 計
本 庁	47,283 (13,049)	107,037 (18,362)	2,412 (146)	45,236 (49)	992 (0)	6,747 (3,709)	68,083 (3,048)	277,790 (38,363)
東 部	2,744 (186)	9,362 (473)	—	8,547 (2)	—	—	226 (0)	20,879 (661)
西 部	1,193 (67)	3,721 (160)	—	3,287 (0)	—	—	76 (0)	8,277 (227)
中 央	504 (69)	1,550 (202)	—	1,302 (1)	—	—	29 (4)	3,385 (276)
武 蔵 台	902 (74)	2,657 (199)	—	2,578 (0)	—	—	50 (0)	6,187 (273)
新 町	1,143 (115)	3,499 (203)	—	3,091 (0)	—	—	110 (5)	7,843 (323)
住 吉	1,166 (112)	3,283 (246)	—	3,312 (0)	—	—	55 (0)	7,816 (358)
是 政	623 (41)	1,720 (94)	—	2,134 (0)	—	—	38 (0)	4,515 (135)
紅 葉 丘	1,028 (84)	2,917 (182)	—	3,220 (0)	—	—	176 (8)	7,341 (274)
押 立	256 (13)	1,009 (29)	—	1,077 (0)	—	—	21 (0)	2,363 (42)
四 谷	698 (48)	2,108 (161)	—	2,261 (1)	—	—	65 (2)	5,132 (212)
片 町	734 (66)	2,001 (130)	—	1,811 (0)	—	—	48 (0)	4,594 (196)
市政情報 センター	0 (0)	12,281 (0)	—	12,523 (0)	—	—	1,616 (0)	26,420 (0)
車返団地内 郵便局	36 (0)	253 (0)	—	79 (0)	—	—	4 (0)	372 (0)
合 計	58,310	153,398	2,412	90,458	992	6,747	70,597	382,914
(無 料)	13,924	20,441	146	53	0	3,709	3,067	41,340
(有 料)	44,386	132,957	2,266	90,405	992	3,038	67,530	341,574

注. ( ) 内無料件数再掲

## 保 険 年 金 課

## 《国民健康保険の財政に関する事項》

## 1. 国民健康保険特別会計（歳入）

科 目		予 算 現 額	収 入 済 額	予算に対する 収入割合	収 入 構 成 比
		円	円	%	%
保 険 税	現年課税分	4,437,058,000	4,462,909,110	100.6	20.4
	滞納繰越分	392,498,000	395,686,182	100.8	1.8
	小 計	4,829,556,000	4,858,595,292	100.6	22.2
一部負担金		1,000	0	0.0	0.0
使用料及び手数料		1,000	12,150	1,215.0	0.0
国 庫 支 出 金	療養給付費等負担金	4,130,598,000	4,301,815,795	104.1	19.7
	高額医療費共同事業負担金	114,602,000	113,433,631	99.0	0.5
	特定健康診査等負担金	47,902,000	47,902,000	100.0	0.2
	国庫補助金	0	837,335	—	0.0
	財政調整交付金	70,451,000	144,566,000	205.2	0.7
	出産育児一時金補助金	4,020,000	4,020,000	100.0	0.0
	災害臨時特例補助金	366,000	366,000	100.0	0.0
	小 計	4,367,939,000	4,612,940,761	105.6	21.1
療養給付費等交付金		878,748,000	1,109,842,911	126.3	5.1
前期高齢者交付金		4,889,619,000	4,889,620,102	100.0	22.4
都 支 出 金	高額医療費共同事業負担金	114,602,000	113,433,631	99.0	0.5
	特定健康診査等負担金	47,902,000	48,146,000	100.5	0.2
	都補助金	796,116,000	971,823,827	122.1	4.4
	小 計	958,620,000	1,133,403,458	118.2	5.2
共同事業交付金		2,179,224,000	2,194,710,387	100.7	10.0
財産収入		4,000	561	14.0	0.0
繰 入 金	保険基盤安定繰入金（保険税軽減分）	340,808,000	340,809,720	100.0	1.6
	保険基盤安定繰入金（保険者支援分）	97,090,000	97,091,183	100.0	0.4
	職員給与費等繰入金	309,881,000	268,295,806	86.6	1.2
	出産育児一時金等繰入金	101,333,000	97,160,656	95.9	0.4
	財政安定化支援事業繰入金	71,651,000	71,651,000	100.0	0.3
	その他一般会計繰入金	2,822,845,000	2,118,599,538	75.1	9.7
小 計	3,743,608,000	2,993,607,903	80.0	13.7	
繰越金		17,644,000	17,644,424	100.0	0.1
諸収入		46,612,000	64,112,714	137.5	0.3
合 計		21,911,576,000	21,874,490,663	99.8	100.0

## 2. 国民健康保険特別会計（歳出）

科 目		予 算 現 額	支 出 済 額	予 算 対 する 支 出 割 合	支 出 構 成 比
		円	円	%	%
総務費	総務管理費	173,451,000	168,736,073	97.3	0.8
	徴税費	116,349,000	106,050,068	91.1	0.5
	小 計	289,800,000	274,786,141	94.8	1.3
保険給付費	療養給付費	12,699,598,000	12,699,314,633	99.9	58.1
	療養費	231,485,000	231,484,017	99.9	1.1
	審査支払手数料	56,264,000	55,919,420	99.4	0.3
	高額療養費	1,425,704,000	1,424,499,091	99.9	6.5
	移送費	360,000	0	0.0	0.0
	出産育児諸費	149,841,000	149,824,825	99.9	0.6
	葬祭諸費	14,000,000	14,000,000	100.0	0.1
	結核・精神医療給付金	14,510,000	14,509,534	99.9	0.1
小 計	14,591,762,000	14,589,551,520	99.9	66.8	
後期高齢者支援金	後期高齢者支援金	2,943,242,000	2,943,241,064	99.9	13.5
	事務費拠出金	306,000	284,680	93.0	0.0
	小 計	2,943,548,000	2,943,525,744	99.9	13.5
前期高齢者納付金	前期高齢者納付金	8,433,000	8,432,169	99.9	0.0
	事務費拠出金	279,000	278,210	99.7	0.0
	小 計	8,712,000	8,710,379	99.9	0.0
老人保健拠出金	事務費拠出金	165,000	164,272	99.6	0.0
	小 計	165,000	164,272	99.6	0.0
介護納付金		1,227,937,000	1,227,936,761	99.9	5.6
共同事業拠出金	高額医療費拠出金	453,971,000	453,777,261	99.9	2.1
	保険財政共同安定化事業拠出金	1,973,059,000	1,964,929,222	99.6	8.9
	小 計	2,427,030,000	2,418,706,483	99.7	11.0
保健事業費	特定健康診査等事業費	267,529,000	262,497,373	98.1	1.2
	保健事業費	12,728,000	11,761,856	92.4	0.0
	小 計	280,257,000	274,259,229	97.9	1.2
公債費		90,000	0	0.0	0.0
諸支出金		140,895,000	133,970,261	95.1	0.6
予備費		1,380,000	0	0.0	0.0
合 計		21,911,576,000	21,871,610,790	99.8	100.0
収 支 差 引 残			2,879,873		

## 《適用状況及び異動状況に関する事項》

## 1. 被保険者数

年間平均 65,884人

うち 退職被保険者等数 3,327人

外国人登録者数 4,223人（うち国保加入者 2,017人）

平成24年3月31日現在加入率等

区 分	被保険者数	全人口	加入率	資格取得	資格喪失	
	人	人	%	人	人	
総数	65,480	251,349	26.1	11,499	11,809	
退職被保険者等	3,280		構成比	5.0	1,367	1,348
一般被保険者	62,200		95.0	10,132	10,461	

2. 世帯数

年間平均 39,371世帯  
 平成24年3月31日現在加入率等

加入世帯数	全世帯数	加入率	資格取得	資格喪失
世帯	世帯	%	世帯	世帯
39,245	118,089	33.2	6,958	7,051

《国民健康保険運営協議会に関する事項》

1. 委員 平成24年3月31日現在

被保険者を代表する委員	鈴木光男 富澤利明 宮下稔浩 大屋邦子 林春美
公益を代表する委員	小野寺淳(会長) 杉村康之 奈良崎久和 崎山弘(会長職務代行者) 榎本孝芳
保険医又は保険薬剤師を代表する委員	都筑康夫 河村豊 杉田廣己 渡邊信 内坪誉志
被用者保険等被保険者を代表する委員	井上雅巳 増島武

2. 協議会開催状況  
 年2回開催

《保険給付に関する事項》

1. 給付内容

給付割合	一般被保険者入院	7割
	"    入院外	7割
	退職被保険者等入院	7割
	"    入院外	7割
	70歳以上被保険者	8割
	70歳以上一定以上所得者	7割
	未就学児被保険者	8割
給付期間	転帰	
給付制限	なし	

## 高額療養費

		1ヶ月あたりの自己負担限度額	過去12ヶ月以内に4回以上該当
		70歳未満の被保険者の場合 一部負担金から自己負担金を控除した額 同一世帯で同月に21,000円以上の支払が2回以上あった場合は合算	上位所得者 (旧ただし書き所得600万円以上)
	一般	80,100円 (医療費が267,000円を超えた場合はその超えた分の1%を加算)	44,400円
	低所得者 (非課税世帯)	35,400円	24,600円
70歳以上の被保険者の場合		1ヶ月当たりの自己負担限度額	
		外来(個人ごと)	外来+入院(世帯単位)
	現役並み所得者 (課税所得145万円以上)	44,400円	80,100円 (医療費が267,000円を超えた場合はその超えた分の1%を加算) 過去12ヶ月以内に4回以上該当の場合は、4回目から44,400円
	一般	12,000円	44,400円
	低所得者Ⅱ(非課税世帯)	8,000円	24,600円
低所得者Ⅰ(非課税世帯) (年金収入80万円以下等)	15,000円		

注. 長期特定疾病(慢性腎不全及び血友病)は、10,000円(ただし、上位所得者の慢性腎不全については20,000円)を控除した金額。

出産育児一時金	1件	420,000円
葬 祭 費	1件	50,000円

注. 出産育児一時金は、産科医療補償制度加入医療機関で出産の場合。

## 高額医療・高額介護合算制度

区 分		年 額
70歳未満の被保険者の場合	上位所得者 (旧ただし書き所得600万円以上)	126万円
	一般	67万円
	低所得者 (非課税世帯)	34万円
70歳以上の被保険者の場合	現役並み所得者 (課税所得145万円以上)	67万円
	一般	56万円
	低所得者Ⅱ(非課税世帯)	31万円
	低所得者Ⅰ(非課税世帯) (年金収入80万円以下等)	19万円

2. 療養諸費

区 分	件 数	費 用 額	保 険 者 負 担	1件当たり 費用額	1人当たり 費用額	受診率
	件	円	円	円	円	%
総 数	1,032,267	17,818,533,749	12,930,798,650	17,262	270,445	1,566.7
一般被保険者	953,481	16,518,826,546	12,022,032,115	17,325	264,052	1,524.1
退職被保険者等	78,786	1,299,707,203	908,766,535	16,497	390,654	2,368.1

3. 高額療養費

区 分	件 数	高 額 療 養 費	1件当たり高額療養費
	件	円	円
総 数	21,892	1,424,078,078	65,050
一般被保険者	20,730	1,295,745,629	62,506
退職被保険者等	1,162	128,332,449	110,441

高額医療・高額介護合算制度

区 分	件 数	高 額 介 護 合 算 療 養 費	1件当たり高額介護合算療養費
	件	円	円
総 数	8	421,013	52,627
一般被保険者	8	421,013	52,627
退職被保険者等	0	0	0

4. 国民健康保険給付費資金貸付状況 基金 3,000,000円

貸 付 累 計	貸 付 中	現 金 残 額
件 円	件 円	円
6 1,472,070	0 0	3,000,000

5. その他の給付状況

区 分	件 数	金 額
	件	円
出 産 育 児 一 時 金	359	149,760,985
葬 祭 費	280	14,000,000
結核・精神医療給付金	12,689	14,509,534
合 計	13,328	178,270,519

《保健事業に関する事項》

1. 総合健康診査料助成

A コー ス	B コー ス	合 計
778件 6,883,200円	377件 2,363,900円	
超 音 波 腹 部	超 音 波 胸 部	1,204件 9,296,240円
49件 49,140円	0件 0円	

2. 特定健康診査

健 康 診 査
人 円
22,947 228,017,754

3. 特定保健指導

区 分	人 数	金 額
	人	円
動機付け支援	516	17,048,730
積極的支援	165	
合 計	681	17,048,730

## 《国民健康保険税に関する事項》

### 1. 国民健康保険税調定額（現年度課税分）

区分	所得割額			均等割額			合計算定額
	あん分算定 基礎額	税率	税額	1人 当たり	人員	税額	
	円	%	円	円	人	円	円
医療分	69,165,682,018	4.37	3,022,677,000	21,960	75,872	1,666,149,120	4,688,826,120
支援金分	69,165,682,018	1.37	947,601,817	6,600	75,872	500,755,200	1,448,357,017
介護分	35,674,203,537	1.47	524,433,999	9,120	28,239	257,539,680	781,973,679
小計	—	7.21	4,494,712,816	—	—	2,424,444,000	6,919,156,816

区分	限度を超える 税額	月割減税額	減免税額	条例軽減 税額	調定額 (算定課税額)	納税 義務者	件数
	円	円	円	円	円	人	件
医療分	453,961,614	509,430,626	7,456,100	293,945,580	3,424,032,200	44,063	242,314
支援金分	163,865,707	156,921,110	2,254,800	88,344,300	1,036,971,100	44,068	
介護分	134,102,773	87,503,814	650,000	42,240,192	517,476,900	22,098	
小計	751,930,094	753,855,550	10,360,900	424,530,072	4,978,480,200	—	

### 2. 減免（平成24年3月31日現在）

税額	件数
10,493,900円	321件

### 3. 短期被保険者証（平成24年3月31日現在）

交付件数 1,481件

### 4. 資格証明書（平成24年3月31日現在）

交付件数 36件

## 《基礎年金に関する事項》

### 1. 適用状況（平成24年3月31日現在）

種別	被保険者数	外国人被保険者数
	人	人
第1号被保険者	38,435	382
第3号被保険者	20,489	317
任意加入被保険者	684	3
合計	59,608	702

### 2. 平成23年度中適用被保険者数 11,564人

### 3. 保険料額（平成23年度）

種別	保険料額
	円
定額保険料	15,020
付加保険料	400



## 4. 受給者状況（平成24年3月31日現在）

種 類		受 給 者 数	種 類		受 給 者 数
旧 法	老 齡 年 金	1,523	新 法	老 齡 基 礎 年 金	39,079
	通 算 老 齡 年 金	1,519		障 害 基 礎 年 金	2,196
	障 害 年 金	70		遺 族 基 礎 年 金	57
	母 子 年 金	0		寡 婦 年 金	29
	遺 児 年 金	0		小 計	41,361
	小 計	3,112		合 計	44,473

## 《福祉年金に関する事項》

受給者状況（平成24年3月31日現在）

老齢福祉年金 9人

## 《後期高齢者医療保険の財政に関する事項》

## 1. 後期高齢者医療特別会計（歳入）

科 目		予 算 現 額	収 入 済 額	予 算 対 対 する 収 入 割 合	収 入 構 成 比
		円	円	%	%
保 険 料	現年度分	1,809,837,000	1,806,523,900	99.8	48.2
	滞納繰越分	8,480,000	7,700,100	90.8	0.2
	小 計	1,818,317,000	1,814,224,000	99.8	48.4
使用料及び手数料		1,000	750	75.0	0.0
繰 入 金	療養給付費繰入金	1,240,780,000	1,240,780,000	100.0	33.1
	保険基盤安定繰入金	219,456,000	219,456,000	100.0	5.9
	事務費繰入金	71,010,000	71,010,000	100.0	1.9
	保険料軽減措置繰入金	140,294,000	135,457,134	96.6	3.6
	その他一般会計繰入金	128,576,000	120,013,000	93.3	3.2
小 計		1,800,116,000	1,786,716,134	99.3	47.7
繰越金		13,570,000	13,569,730	100.0	0.3
諸 収 入	延滞金、加算金及び過料	540,000	718,800	133.1	0.0
	償還金及び還付加算金	625,000	352,100	56.3	0.0
	市預金利子	40,000	39,770	99.4	0.0
	受託事業収入	115,982,000	122,203,500	105.4	3.3
	雑入	10,008,000	9,765,800	97.6	0.3
小 計		127,195,000	133,079,970	104.6	3.6
合 計		3,759,199,000	3,747,590,584	99.7	100.0

## 2. 後期高齢者医療特別会計（歳出）

科 目		予算現額	支出済額	予算に対する支出割合	支出構成比
		円	円	%	%
総務費	総務管理費	55,730,000	53,758,126	96.5	1.4
	徴収費	5,869,000	3,926,025	66.9	0.1
	小計	61,599,000	57,684,151	93.6	1.5
保険給付費		52,736,000	51,581,870	97.8	1.4
広域連合納付金	療養給付費	1,240,780,000	1,240,779,563	100.0	33.2
	保険料等	1,822,507,000	1,816,817,200	99.7	48.6
	保険基盤安定	219,456,000	219,455,145	100.0	5.9
	事務費	70,455,000	70,454,480	100.0	1.9
	保険料軽減措置	137,585,000	132,747,360	96.5	3.5
小計		3,490,783,000	3,480,253,748	99.7	93.0
保健事業費		130,033,000	130,032,093	100.0	3.5
諸支出金		23,048,000	21,186,920	91.9	0.6
予備費		1,000,000	0	0.0	0.0
合 計		3,759,199,000	3,740,738,782	99.5	100.0
収 支 差 引 残			6,851,802		

## 《被保険者に関する事項》

被保険者数

年間平均 21,440人

平成24年3月31日現在

区 分	被保険者数	(再掲) 現役並み所得者	(再掲) 低所得Ⅰ	(再掲) 低所得Ⅱ
	人	人	人	人
65歳～74歳	135	1	23	49
75歳～	21,767	3,011	3,824	3,536
計	21,902	3,012	3,847	3,585
(再掲) 被扶養者であった 被保険者数	1,247	59	279	181

### 《後期高齢者医療保険料に関する事項》

区 分	調定額		収納額		還付未済額		収納率
	件数	金額	件数	金額	件数	金額	
	件	円	件	円	件	円	%
現年度分	125,401	1,817,618,700	124,722	1,806,523,900	330	2,532,100	99.4
普通徴収	31,577	736,980,700	30,725	724,111,800	73	758,000	98.3
特別徴収	93,824	1,080,638,000	93,997	1,082,412,100	257	1,774,100	100.0
滞納繰越分	1,217	15,523,300	675	7,700,100	0	0	49.6
計	126,618	1,833,142,000	125,397	1,814,224,000	330	2,532,100	99.0

区 分	未納額		不納欠損額	
	件数	金額	件数	金額
	件	円	件	円
現年度分	879	13,626,900	0	0
普通徴収	879	13,626,900	0	0
特別徴収	0	0	0	0
滞納繰越分	452	6,768,100	122	1,055,100
計	1,331	20,395,000	122	1,055,100

注. 件数については、調定の件数。

### 《保健事業に関する事項》

#### 1. 後期高齢者（長寿）医療健康診査

健康診査	再掲	生活機能評価同時実施
人 円	人 円	
13,025 126,510,800	0 0	

#### 2. 総合健康診査料助成

A コース		B コース		合 計	
人 円	人 円	人 円	人 円	件	円
104 915,200	127 786,500			239	1,709,620
超音波腹部	超音波胸部				
8 7,920	0 0				

### 《葬祭費の給付に関する事項》

区 分	件 数	金 額
葬 祭 費	1,030 件	51,500,000 円

## 住 宅 勤 勞 課

## 《市営住宅・市民住宅の運営に関する事項》

## 1. 市営住宅

平成24年3月31日現在

住 宅 名	所 在 地	戸 数	管 理 開 始
		戸	
市営第一武蔵台住宅	武蔵台 1-5	40	平成9年12月
市営第二矢崎町住宅	矢崎町 2-16	54	平成3年1月・平成4年4月
市営第二の二本町住宅	本町 3-18	21	昭和41年4月
市営第三本町住宅	本町 4-7	41	平成5年5月
市営第四栄町住宅	栄町 3-13	43	平成6年5月
市営第五是政住宅	是政 5-15	33	平成7年6月
市営第六若松町住宅	若松町 4-35	22	平成17年9月
市営第七西府町住宅	西府町 3-10		改築中
市営第八新町住宅	新町 2-44	32	平成10年11月
市営第九新町住宅	新町 2-44	21	平成11年11月
市営第十南町住宅	南町 3-30	27	平成8年4月
市営第十一美好町住宅	美好町 2-51	40	平成21年3月
市営第十二北山町住宅	北山町 3-17	36	平成23年3月
市営第十三四谷住宅	四谷 3-43	43	平成14年11月
市営第十四分梅町住宅	分梅町 5-23	24	昭和44年10月
市営第十五四谷住宅	四谷 3-43	20	昭和45年8月
市営第十六小柳町住宅	小柳町 4-17	24	昭和46年8月
市営第十七小柳町住宅	小柳町 4-17	24	昭和47年5月
市営第十八小柳町住宅	小柳町 4-17	24	昭和48年4月
市営第十九分梅町住宅	分梅町 5-27	24	昭和49年9月
市営第二十是政住宅	是政 3-15	14	平成元年11月
合 計		607	

## 2. 市民住宅

住 宅 名	所 在 地	戸 数	管 理 開 始
		戸	
市民第1住吉町住宅	住吉町 3-54-1	15	平成10年3月
市民第2若松町住宅	若松町 2-10-11	17	平成11年6月
市民第3白糸台住宅	白糸台 3-52-6	15	平成12年8月
合 計		47	

## 《公営住宅等の募集に関する事項》

### 1. 市営住宅

募集期間	募集内容	配布部数	募集戸数	応募者数	倍率
		部	戸	人	倍
平成23年 6月21日 )	一般世帯向け住宅 あき家2DK		4	151	37.8
平成23年 6月28日	内ひとり親世帯 内高齢者世帯	1,069		52	
	あき家3DK		5	130	26.0
	内ひとり親世帯 内高齢者世帯			29	
				4	
平成23年 8月22日 )	障害者世帯向け住宅 あき家3DK	51	1	7	7.0
平成23年 8月29日					
合 計		1,120	10	288	28.8

### 2. 市民住宅

募集期間	募集内容	配布部数	募集戸数	応募者数	倍率
		部	戸	人	倍
先着順随時募集 (平成22年10月1日～)	あき家	80	9	3	0.3
合 計		80	9	3	0.3

注. 募集戸数は平成23年4月1日のあき家数。

### 3. 都営住宅（地元募集）

募集期間	募集内容	配布部数	募集戸数	応募者数	倍率
		部	戸	人	倍
平成23年11月21日 )	あき家	615	2	89	44.5
平成23年11月30日					
合 計		615	2	89	44.5

### 4. 都営住宅（東京都募集）

募集期間	募集内容	市内配布部数	募集戸数
		部	戸
平成23年 8月 1日～ 8月10日	家族向・単身者向	1,461	1,370
	家族向ポイント方式	1,016	900
	単身者向・シルバーピア等	743	263
	事業再建者向定期使用住宅	0	10
平成23年11月 1日～11月10日	家族向・単身者向	1,744	2,425
平成24年 2月 1日～ 2月10日	家族向ポイント方式	1,244	1,290
	単身者向・シルバーピア等	907	274
	事業再建者向定期使用住宅	5	10
合 計		7,120	6,542

## 5. 都民住宅等（中堅所得者向け）

募 集 期 間	募集内容	市内配布部数	募集戸数
平成23年12月 1日～12月10日	あき家	297 部	116 戸

## 《市営住宅の整備等に関する事項》

## 1. 市営住宅修繕事業

種 別	件 数
入居前修理	9
家屋修理	26
電気設備修理	42
給排水設備修理	58
給湯器修理	2
その他修理	8
合 計	145

## 2. 市営住宅整備事業

種 別	対 象 事 業
階段等改修工事	計1団地
屋内施設改修工事	計1団地
外部塗装工事費	計1団地
揚水ポンプ設備改修工事	計4団地
電波障害対応設備撤去費	計2団地

## 3. 市営住宅建替事業

工 事 件 名	工 事 内 容	備 考
市営第七西府町 住宅改築工事	平成21年度から24年度までの4か年事業 建替前：簡易耐火平家建 20戸	21年度 基本設計委託料 4,515,000 円
	建替後：鉄筋コンクリート造3階建1棟 1DK 12戸 2DK 12戸 3DK 6戸	22年度 実施設計委託料 15,225,000 円 地盤調査委託料 1,858,500 円
		23年度 仮設通路工事費 7,269,150 円 解体工事費 33,152,700 円 監理委託料 1,865,430 円 改築工事費 141,230,000 円

《市民保養所に関する事項》

(単位：日、人)

区 分	利用日数	延 べ 利 用 者 数				1日当たりの 平均利用者数
		大 人	子 供	幼 児	合 計	
やちほ	344	4,496	1,266	165	5,927	17.2

《市民保養施設利用助成に関する事項》

(単位：人)

区 分	利 用 者 数		
	大 人	子 ども	合 計
ゆったりリゾート こころの旅	12,754	2,134	14,888

《生活資金申込・あっせんにに関する事項》

(単位：件、千円)

区 分	申 込 み		あ っ 旋		実 行	
	件 数	金 額	件 数	金 額	件 数	金 額
冠婚葬祭費	0	0	0	0	0	0
医療・出産費	0	0	0	0	0	0
教育費	0	0	0	0	0	0
耐久消費材購入費	0	0	0	0	0	0
家屋小修理費	0	0	0	0	0	0
その他	0	0	0	0	0	0
合 計	0	0	0	0	0	0

《(公財)府中市勤労者福祉振興公社助成金に関する事項》

1. (公財)府中市勤労者福祉振興公社運営費補助金(平成24年3月31日現在)

加入事業所数	会 員 数	助 成 金
1,349 事業所	7,786人	32,973,000円

2. はつらつ高齢者就業機会創出支援事業補助金(平成24年3月31日現在)

求職者数	就 職 者 数	助 成 金
691人 (再来所者数3,040人)	221人	19,659,616円

### 《府中の森市民聖苑に関する事項》

#### 1. 開苑日数及び火葬業務日数

開苑日数 345日  
火葬業務日数 333日

#### 2. 火葬件数 (単位：件)

区分	12歳以上	12歳未満	死胎児
件数	1,727	5	15

#### 3. 式場利用件数 (単位：件)

区分	第1式場		第2式場		第3式場		第4式場	
	通夜	告別式	通夜	告別式	通夜	告別式	通夜	告別式
件数	286	288	276	280	246	247	263	288

#### 4. 法要室利用件数 (単位：件)

区分	法要室	法要洋室	法要和室1	法要和室2
件数	226	333	235	248

#### 5. 霊安室利用件数

件数 743件



## 市民活動支援課

### 《NPO・ボランティア活動に関する事項》

#### 1. NPO・ボランティア活動推進事業

##### (1) 相談・各種講座

実施日	内 容	参加者
平成23年 4月～平成24年 3月	NPO法人設立相談・市民向け啓発講座	560人

##### (2) 啓発イベントの開催

実施日	参加団体	参加者
平成23年11月12日～13日	53団体	14,000人

##### (3) NPOとの協働推進事業

事業名	実施団体	実施期間
男性が作る簡単料理	薬膳研究会	平成23年 6月 ～平成24年 2月
風流を楽しみ、扇で競う 日本の伝統遊戯「投扇興」	NPO法人 大江戸文化振興ネットワーク	平成23年10月 ～平成23年12月

##### (4) 市民活動支援事業

事業名	実施団体	実施期間
地域と共に育む医療ネットワーク推進プロジェクト	NPO法人 臨床研修支援協議会	平成23年 5月 ～平成24年 3月
高校入試説明会・相談会及び都立入試対策講座	NPO法人 地域教育ネット	平成23年 9月 ～平成23年11月
人形劇で学ぶ「江戸しぐさ」と体験教室	NPO法人 大江戸文化振興ネットワーク	平成23年 5月 ～平成24年 3月
観世流 謡曲・仕舞 こども教室	府中市謡曲連盟	平成23年 5月 ～平成23年10月
府中市産 野菜の絵本製作	薬膳研究会	平成23年 5月 ～平成24年 3月
地域密着型ウォークラリー大会 自分たちの街を再発見せよ	NPO法人 野外遊び喜び総合研究所 あばれんぼキャンプ	平成23年 5月 ～平成24年 2月
府中情報サイト「府中まちコム会」の発足とホームページ製作者育成プロジェクト	NPO法人 アマフェッショナルTAMA	平成23年 7月 ～平成23年12月
小学校・中学校における歯科保健指導事業	NPO法人 アン・スリール	平成23年 5月 ～平成24年 2月

### 《府中市市民活動推進協議会に関する事項》

開催5回

## 《国際交流推進事業に関する事項》

### 1. ウィーン市ヘルナルス区との交流

#### (1) 高校生ホームステイ派遣

- ・ 期 間 平成23年8月12日(金)～23日(火)
- ・ 府中市の高校生6名がヘルナルス区を訪問、ウィーン市内でホームステイを実施。

#### (2) 府中市・ヘルナルス区交流写真展

- ・ 期 間 平成24年1月25日(水)～1月27日(金)
- ・ ウィーン市とヘルナルス区の四季をとおした生活・風景の写真展を実施。  
フォーリス1階光と風の広場で開催。

#### (3) デュオコンサート「ウィーンの調べ」

- ・ 期 間 平成24年1月25日(水)
- ・ ピアノとフルートのデュオコンサートを実施。  
フォーリス1階光と風の広場で開催。

### 2. 国際交流の推進

#### (1) 国際交流サロンの開催(会場 府中駅北第2庁舎会議室)

##### 日本語学習会

- ・ 回 数 189回
- ・ 参加者 延べ7,313人

##### 児童学習支援

- ・ 回 数 37回
- ・ 参加者 延べ783人

#### (2) 日本語・英語・中国語・ハングル併記情報紙「府中インフォライン」の発行

- ・ 4回発行 6,000部

## 《姉妹・友好都市交流事業に関する事項》

### 1. 文化交流(府中友好都市交流協会へ委託)

- (1) 「親子とうもろこし収穫体験」を平成23年8月8日(月)に佐久穂町の畑で実施
- (2) 「府中囃子」を平成23年7月23日(土)開催の佐久穂町の祭に派遣

### 2. 府中友好都市交流協会(昭和58年6月3日設立)

#### (1) 会員数 169人

#### (2) 主な事業

- ・ 佐久穂町友好訪問 2回(6月7日(火)～8日(水)の1泊2日、10月27日(木)～28日(金)の1泊2日)
- ・ 八千穂高原自然の旅(10月6日(木))
- ・ 商工まつり(佐久穂町の紹介と物産販売 8月5日(金)～7日(日))
- ・ 会報の発行 1回(3月)

## 《自治会に関する事項》

### 1. 自治会連合会（平成23年4月1日現在）

加入自治会 196自治会

加入世帯数 52,653世帯

補助対象事業

(1) 防災運動事業

(4) 社会福祉協力事業

(2) ごみ減量運動事業

(5) 自治会福祉協力事業

(3) 緑化運動事業

(6) 自治会加入促進事業

補助金 561,000円

### 2. 自治振興委託料

届出自治会数（世帯数） 403自治会（73,167世帯）

自治振興委託料交付自治会数 366自治会（71,722世帯）

自治振興委託料 17,924,300円

（1世帯当り 250円×71,598世帯）

（ " 200円× 124世帯）

## 《公会堂の助成に関する事項》

区 分	件 数	助 成 金 額
	件	円
改修助成金	2	4,100,000
補修助成金	8	4,820,000
新設助成金	0	0
敷地助成金	10	3,916,838
合 計	20	12,836,838

## 《コミュニティ事業に関する事項》

### 1. 全市域対象事業

催 名	開 催 日	会 場	参加者数
第40回府中市民桜まつり	中止		人
第28回府中コミ協交流の集い	平成23年 8月18日～19日	栃木県 鬼怒川温泉方面	162
けやきフェスタ2011	平成23年 8月27日～28日	けやき並木ほか	125,594
第22回府中ちびっ子ふれあい文化祭	平成24年 2月25日～26日	府中の森芸術劇場	6,897
第31回府中市コミュニティ文化祭	平成24年 3月 3日～ 4日	府中の森芸術劇場	4,472

## 2. コミュニティ圏域対象事業

平成23年度文化センター圏域対象事業センター別実績表

区 分	総 合 計		中 央		白 糸 台		西 府		武 蔵 台	
	回	参加者	回	参加者	回	参加者	回	参加者	回	参加者
総 合 計	4,885	350,554	393	31,140	425	35,774	470	25,547	397	28,078
1. ふれあいの集い事業	59	24,910	7	3,207	5	1,838	5	3,086	5	1,535
・地域文化祭	12	16,542	2	2,619	1	1,100	1	2,500	1	1,020
・地域ふれあい演芸大会	5	870	1	217	1	203	—	—	—	—
・敬老の集い	9	1,351	1	182	0	0	1	171	1	130
・地域ふれあいの集い	1	110	—	—	—	—	—	—	—	—
・新春の集い	9	1,789	—	—	1	370	1	116	1	172
・ふるさと青少年の集い	3	1,455	—	—	—	—	—	—	—	—
・民謡の集い	1	180	—	—	—	—	—	—	—	—
・地域交流の集い	11	552	1	29	1	20	1	185	1	39
・国際ふれあいの集い	1	500	—	—	—	—	—	—	—	—
・こども劇場	1	51	—	—	—	—	—	—	—	—
・ちびっこ交流会	6	1,510	—	—	1	145	1	114	1	174
・地域女性の集い	2	160	2	160	—	—	—	—	—	—
2. 地域まつり	11	187,400	1	17,500	1	20,000	1	15,600	1	16,400
3. 野外活動振興事業	38	6,611	3	429	3	755	2	548	6	1,000
・レクリエーション大会	10	2,683	1	126	—	—	1	301	1	290
・追跡ハイキング	2	341	—	—	—	—	—	—	—	—
・いもほりの集い	8	1,402	1	182	1	157	—	—	1	163
・軽スポーツの集い	1	99	—	—	—	—	—	—	1	99
・ファイアの集い	1	500	—	—	1	500	—	—	—	—
・梅見の集い	1	122	—	—	—	—	—	—	1	122
・防災訓練	12	1,225	1	121	1	98	1	247	1	126
・ガッツ子供フェスティバル	1	200	—	—	—	—	—	—	1	200
・みんなでチャレンジ	1	31	—	—	—	—	—	—	—	—
・バードウォッチング	1	8	—	—	—	—	—	—	—	—
4. ふるさと広場事業	43	7,052	1	98	4	660	3	384	4	398
・七夕の集い	11	1,404	1	98	1	292	1	145	1	97
・お月見の集い	7	865	—	—	1	91	1	138	—	—
・まゆ玉の集い	3	520	—	—	—	—	—	—	—	—
・年忘れふるさとの集い	2	426	—	—	—	—	—	—	1	76
・クリスマスの集い	9	1,135	—	—	1	180	1	101	1	163
・どんど焼きの集い	2	1,778	—	—	—	—	—	—	—	—
・節分の集い	8	750	—	—	1	97	—	—	1	62
・その他	1	174	—	—	—	—	—	—	—	—
5. コミュニティ事業	304	4,319	21	319	24	799	34	354	9	107
・創作教室	93	2,310	7	106	15	764	10	114	9	107
・民謡教室・新舞踊教室	53	581	6	82	—	—	24	240	—	—
・民謡の集い	107	1,002	7	95	9	35	—	—	—	—
・その他	51	426	1	36	—	—	—	—	—	—
6. 自主活動奨励事業	4,086	104,192	244	4,838	377	11,313	407	4,956	363	8,101
・児童サークル他	1,658	26,618	94	1,197	147	1,958	174	1,700	130	1,151
・児童館指導員と遊ぼう	2,428	77,574	150	3,641	230	9,355	233	3,256	233	6,950
7. 地区公民館事業	84	3,340	1	93	7	174	11	406	6	219
8. スポーツの生活化事業	260	12,730	115	4,656	4	235	7	213	3	318

新 町		住 吉		是 政		紅 葉 丘		押 立		四 谷		片 町	
回	参加者	回	参加者	回	参加者	回	参加者	回	参加者	回	参加者	回	参加者
523	36,076	471	34,516	533	36,918	469	35,442	418	21,378	397	24,439	391	41,406
5	2,084	6	3,866	6	1,222	8	3,101	4	1,521	5	1,420	5	2,190
1	699	1	2,850	1	717	1	2,091	1	1,200	1	750	1	996
—	—	1	241	1	103	1	106	—	—	—	—	—	—
1	232	—	—	1	110	1	126	1	80	1	100	1	220
1	110	—	—	—	—	—	—	—	—	—	—	—	—
—	—	1	251	1	98	1	101	1	200	1	100	1	381
1	1,002	1	300	1	153	—	—	—	—	—	—	—	—
—	—	1	180	—	—	—	—	—	—	—	—	—	—
1	41	1	44	1	41	1	39	1	41	1	38	1	35
—	—	—	—	—	—	1	500	—	—	—	—	—	—
—	—	—	—	—	—	1	51	—	—	—	—	—	—
—	—	—	—	—	—	1	87	—	—	1	432	1	558
—	—	—	—	—	—	—	—	—	—	—	—	—	—
1	20,500	1	13,500	1	18,500	1	17,300	1	9,600	1	11,000	1	27,500
3	568	4	766	2	236	5	421	3	568	3	750	4	570
1	301	1	325	1	180	1	300	1	248	1	350	1	262
—	—	1	120	—	—	—	—	—	—	—	—	1	221
1	192	1	111	—	—	—	—	1	240	1	300	1	57
—	—	—	—	—	—	—	—	—	—	—	—	—	—
—	—	—	—	—	—	—	—	—	—	—	—	—	—
—	—	—	—	—	—	—	—	—	—	—	—	—	—
1	75	1	210	1	56	2	82	1	80	1	100	1	30
—	—	—	—	—	—	—	—	—	—	—	—	—	—
—	—	—	—	—	—	1	31	—	—	—	—	—	—
—	—	—	—	—	—	1	8	—	—	—	—	—	—
5	671	4	458	5	873	3	229	5	1,686	4	689	5	906
1	146	1	111	1	171	1	57	1	70	1	100	1	117
—	—	1	123	1	226	—	—	1	83	1	89	1	115
1	120	—	—	1	200	—	—	—	—	—	—	1	200
—	—	—	—	—	—	—	—	—	—	—	—	1	350
1	108	1	124	1	153	1	104	1	78	—	—	1	124
—	—	—	—	—	—	—	—	1	1,378	1	400	—	—
1	123	1	100	1	123	1	68	1	77	1	100	—	—
1	174	—	—	—	—	—	—	—	—	—	—	—	—
65	506	29	418	37	842	26	203	17	153	15	340	27	278
7	102	3	20	17	744	3	30	16	133	3	160	3	30
11	79	—	—	—	—	—	—	—	—	12	180	—	—
—	—	24	353	20	98	23	173	—	—	—	—	24	248
47	325	2	45	—	—	—	—	1	20	—	—	—	—
373	9,137	402	11,892	470	14,819	412	13,655	372	7,506	357	9,456	309	8,519
167	4,163	182	2,261	242	5,178	177	2,520	134	1,247	134	2,926	77	2,317
206	4,974	220	9,631	228	9,641	235	11,135	238	6,259	223	6,530	232	6,202
5	570	9	539	9	294	10	348	12	172	9	325	5	200
66	2,040	16	3,077	3	132	4	185	4	172	3	459	35	1,243

### 《子供ランドに関する事項》

青少年を対象に府中近隣で活動する大学生等による音楽公演・人形劇公演を実施し、優れた舞台技術を鑑賞する機会を提供するとともに、ビデオや映画鑑賞会を実施し文化教養を高めた。

事業名	参加者数
わくわくシアター	219 人
子ども映画劇場	141

### 《青少年科学体験フェスティバル》

子どもたちに自然や科学、技術に気軽に触れる機会を設け、科学への探究心や創造性を育み、将来の科学を担う子どもを育てた。

実施日	会場	参加者数
平成24年2月18日（土）	住吉文化センター	931人

### 《施設利用に関する事項》

#### 1. 文化センター利用状況

区分	利用者				開場日	合計
	一般利用者	行事参加者	浴場利用者			
中央	31,215 人 154.5 /日	27,499 人	6,675 人 148.3 /日	45 日	65,389 人 302.8 /日	
白糸台	59,924 人 176.2 /日	26,419	5,096 人 62.1 /日	82	91,439 人 238.3 /日	
西府	71,864 人 211.4 /日	22,291	6,664 人 83.3 /日	80	100,819 人 294.7 /日	
武蔵台	53,864 人 158.4 /日	21,128	4,478 人 50.3 /日	89	79,470 人 208.7 /日	
新町	59,488 人 175.0 /日	31,102	4,009 人 49.5 /日	81	94,599 人 224.5 /日	
住吉	48,283 人 142.0 /日	24,885	5,960 人 72.7 /日	82	79,128 人 214.7 /日	
是政	63,504 人 186.8 /日	27,415	3,710 人 41.7 /日	89	94,629 人 228.5 /日	
紅葉丘	84,763 人 249.3 /日	24,307	6,094 人 68.5 /日	89	115,164 人 317.8 /日	
押立	55,603 人 163.5 /日	15,119	1,666 人 20.3 /日	82	72,388 人 183.8 /日	
四谷	21,384 人 62.9 /日	17,909	4,725 人 53.1 /日	89	44,018 人 116.0 /日	
片町	77,578 人 228.2 /日	35,204	5,692 人 64.0 /日	89	118,474 人 292.2 /日	
合計	627,470 人	273,278	54,769 人	897	955,517 人	
館平均	57,042.7 /館 173.5 人/日	24,843.5 /館	4,979.0 /館 64.9 人/日	81.5 日	86,865.2 /館 238.4 人/日	

注. 一般利用者数は、入館時のチケットの集計数字。年間利用可能日数は340日。

## 2. 文化センター施設稼働状況

(単位：%)

施設名	内訳	施設区分												その他
		合計	公民館											
			計	講堂		和室	会議室					小会議室	料理	
1	2	1		2	3		4	5						
中央	糸台	77.5	76.9	94.3	87.9	73.7	87.4	83.9	83.2	74.8	74.5	70.1	39.3	78.4
白糸	台	69.0	59.6	85.3	—	40.6	73.0	64.6	—	—	—	—	34.4	80.7
西府	府	65.5	55.3	91.0	—	49.3	64.0	—	—	—	—	—	16.8	75.8
武蔵	台	60.9	47.1	62.9	—	33.8	54.9	—	—	—	—	—	36.7	74.7
新住	町	64.2	52.5	83.5	—	43.8	63.4	—	—	—	—	—	19.6	75.9
住吉	吉	71.7	57.6	91.1	—	53.1	63.4	—	—	—	—	—	23.1	81.0
是政	政	59.8	39.7	67.6	—	20.8	54.2	—	—	—	—	—	16.1	75.9
紅葉	丘	61.7	55.6	75.1	—	54.9	52.9	56.1	—	—	—	50.4	44.4	70.9
押立	立	54.0	29.2	—	—	—	47.7	—	—	—	—	—	10.6	70.5
四谷	谷	44.3	29.2	45.3	—	20.4	42.4	—	—	—	—	—	8.5	74.7
片町	町	82.0	77.6	87.4	—	75.5	84.1	93.6	—	—	—	—	47.5	87.4
合計	計	65.9	55.5	—	—	—	—	—	—	—	—	—	—	77.3
ひばりホール		43.0	※中央文化センター内											

注. 開館日数(340)×3単位から震災等による施設中止10単位を引いた単位=100%

## 3. 目的別施設利用状況

(単位：%)

区分	無料使用	有料使用
文化センター平均	80.9	19.1
中央	77.6	22.4
白糸台	70.0	30.0
西府	84.8	15.2
武蔵台	92.6	7.4
新住町	84.3	15.7
住吉	80.6	19.4
是政	87.2	12.8
紅葉丘	72.3	27.7
押立	78.7	21.3
四谷	89.3	10.7
片町	82.7	17.3
ひばりホール	25.0	75.0

## 《女性活動推進に関する事項》

### 1. 講座

(1) あらゆる分野における男女共同参画

(単位：回、人)

月 日	講 座 名	講 師 名	回数	延べ参加者
平成23年 9月 3日 (土)	登録団体連絡会交流会	小西厚子氏 鈴木みき子氏	1	56
平成23年10月15日 (土) 22日 (土)	女性のための起業セミナー	岡橋葉子氏	2	70
平成23年 9月28日 (木)	再就職支援セミナー (共催)	斉藤ゆみこ氏	1	43
平成23年 6月24日 (金) 7月 1日 (金) 8日 (金) 15日 (金)	再就職支援講座 「女性のためのExcel2003基礎」	女性パソコン研究会	4	68
平成24年 2月 3日 (金) 10日 (金) 17日 (金) 24日 (金)	インターネット講座「60歳からはじめる女性のためのパソコン講座」	シルバー人材センター登録講師	4	68
平成23年10月24日 (金) 31日 (金)	再就職支援講座「女性のためのデータベースソフト基礎」	特定非営利活動法人ITF派遣講師	2	29
平成23年11月18日 (金) 19日 (土)	再就職支援パソコン講座「女性のためのプレゼンテーションソフト基礎」	特定非営利活動法人ITF派遣講師	2	36
平成23年12月 5日 (月) 12日 (月)	再就職支援パソコン講座 「女性のための表計算ソフト上級編」	特定非営利活動法人ITF派遣講師	2	34
平成24年 3月14日 (水) 21日 (水)	子育て支援講座 「入学準備袋を作ろう」	洋裁クラブ	2	17

(2) 女性の人権の尊重と健康支援

月 日	講 座 名	講 師 名	回数	延べ参加者
平成23年 2月 6日 (月)	リプロダクティブ・ヘルス/ライツ啓発講座「女性のための骨粗しょう症予防教室」	新潟医療大学准教授 塚原典子氏	1	24
平成23年 9月14日 (水)	メディアリテラシー講座「災害～正しい情報がいのちを守る～」	東海大学准教授 谷岡理香氏	1	32



(3) 男女共同参画社会づくり

月 日	講 座 名	講 師 名	回数	延べ参加者
平成23年 7月 2日 (土)	男女共同参画週間記念講演会「育メンパパ、働くママのハッピーセミナー～仕事も家事も平等に～」	和田悠氏	1	17
平成24年 3月29日 (木)	市政参画講座「多文化多言語の現場から～国際交流サロンのボランティアを知ろう」	国際交流サロン ボランティア	1	18
平成23年11月 5日 (土)	社会保障講座「震災と被害と支援制度～もしもあなたが災害にあったら」	富樫晶子氏	1	19
平成23年12月 3日 (土)	男性向け料理講座「お父さんとする簡単クリスマスクッキング」	ヘルスメイト府中 2 1	1	16
平成23年11月 1日 (火) 8日 (火) 15日 (火) 22日 (火)	女性向け大工講座 「自分でできるお家のメンテナンス&ラック作り」	橋本小百合氏	4	61
平成23年 9月 8日 (木) ～ 10月27日 (木) 全8回	いきいき女性セミナー	原口伸明氏 竹井真澄氏他	8	143

(4) その他

月 日	講 座 名	講 師 名	回数	延べ参加者
平成23年12月10日 (土)	市民企画講座「心のライフバランスを整えるメイク術」	大久保美帆氏	1	22
平成23年 2月18日 (土)	市民企画講座「山川菊栄生誕120周年ドキュメンタリー映画と北川みえ」		1	54
平成24年 2月25日 (土)	市民企画講座「みんなでつくろう男女共同参画条例」	フェリス女学院大学 大学教授諸橋泰樹氏	1	14
合 計			41	841

2. 刊行物

(単位：部)

題 名	発 行	部 数	内 容
スクエア21 No. 55	平成23年 7月	1,300部	日本女性会議の紹介／「暴力をなくす運動」関連講座の報告
スクエア21 No. 56	平成23年11月	1,300部	第25回府中市男女共同参画推進フォーラムの特集
スクエア21 No. 57	平成24年 3月	1,300部	府中市男女共同参画推進懇談会の紹介／フォーラムを振り返って
第25回 府中市男女共同参画推進フォーラム記録誌	平成24年 3月	600部	府中市男女共同参画推進フォーラムの事業等の記録

### 《男女共同参画推進フォーラムに関する事項》

第25回 府中市男女共同参画推進フォーラム  
 ポスト3・11 本当の「豊かさ」って？

実施期間	内 容	参加者数 人
平成23年11月26日	開会式	—
	講演会	
	・東日本大震災・被災した女性たちの支援は？	63
	・さよなら原発	60
	・DVの現場から	26
	ワークショップ	
	・フォトムービー「府中で暮らした女性たち」	34
	・中国語発表会	32
	・親子で楽しくね	69
	・パソコンの楽しい活用法	47
・親子で感じるリトミック	21	
・かんたん手話講座	10	
平成23年11月27日	講演会	
	・がんばっぺし大槌	66
	ワークショップ	
	・きれいに結べるラッピング	15
	・お話会	15
・お茶会	66	
メイン上映会「幸せの経済学」	96	
作品展示見学者等		25
合 計		645

### 《府中市男女共同参画推進懇談会に関する事項》

懇談会開催 6回

### 《女性問題相談に関する事項》

(単位：件)

内 訳	件 数
面接相談	186
電話相談	933
合 計	1,119 (女1,097、男22)

### 《女性人権啓発事業に関する事項》

講座 (単位：回、人)

月 日	講 座 名	講 師 名	回数	延べ参加者
平成23年11月17日	女性に対する暴力をなくす運動 「DV問題から 自分らしい生き方を考える」	米山麻以子氏	1	11

### 《外国人学校に関する事項》

外国人学校に通う児童・生徒の保護者に対する補助金交付状況

区 分	月額単価	対象者数 (実数)	金 額
	円	人	円
児 童		8	168,000
生 徒	2,000	7	186,000
合 計		15	354,000

# 経 済 観 光 課

## 《農業の構成に関する事項》

1. 経営耕地面積 平成24年1月1日現在 (単位: m<sup>2</sup>)

総面積	内 訳			1戸当たり 平均耕地
	田	畑	樹園地	
1,544,886	411,649	845,668	287,569	3,286

注. 市外農地含む。

2. 経営耕地面積別農家戸数 (単位: 戸)

1,000m <sup>2</sup> 以下	1,001~ 3,000m <sup>2</sup>	3,001~ 5,000m <sup>2</sup>	5,001~ 7,000m <sup>2</sup>	7,001~ 10,000m <sup>2</sup>	10,001m <sup>2</sup> ~ 以上	合計
115	171	97	38	28	21	470

注. 市外農地含む。

3. 農家戸数と農家人口 (単位: 戸、人)

農 家 戸 数					農家人口
総 数	専 業	兼 業			農業従事者
		総 数	第 1 種	第 2 種	
470	8	462	18	444	1,024

4. 家畜飼養戸数と頭羽数 (単位: 戸、羽)

鶏	
戸 数	羽 数
1	4,830

## 《農業協力委員に関する事項》

協力委員	連絡会議
28人	2回

## 《農業まつり等の運営に関する事項》

農業者の生産技術の向上、都市農業のPR及び市民と農業者のふれあいを促進するために実施した。

1. 農業まつり

開催月日	開催場所	委託団体	来場者数	内 容
平成23年11月19日 ~20日	郷土の森	府中市農業まつり 実行委員会	16,500	農産物品評会観覧、野菜の宝船の展示、農産物の即売、各種催し物等

## 2. 農業品評会の部門別出品点数及び入賞点数 (単位: 点)

部 門	審査年月日	出品点数	入 賞 点 数				
			最優秀	優 秀	優 良	努 力	特別賞
花き品評会	平成23年 6月 7日	106	1	2	4	11	1
夏野菜品評会	平成23年 7月11日	141	1	3	6	14	2
梨立毛品評会	平成23年 8月 2日	7	1	1	2	3	1
梨品評会	平成23年 8月31日	37	1	1	2	4	1
植木・盆栽品評会	平成23年11月18日	73	4	3	4	8	4
農産物品評会	〃	281	7	8	14	31	13
合 計		645	15	18	32	71	22

## 《循環型農業普及事業に関する事項》

種 類	配布者数	配布量	施肥面積
有機堆肥	142人	73.8トﾝ	72,283m <sup>2</sup>
緑 肥	27人	70kg	39,693m <sup>2</sup>

## 《農産物特産化事業に関する事項》

農産物パンフレット等の発行 (単位: 部)	
印 刷 物 名	部 数
府中産農産物直売所マップ	3,500

## 《市民農業大学運営事業に関する事項》

区 分	コース数	受講者数
市民農業大学の実施	2コース	88人

## 《子ども農業体験推進事業に関する事項》

区 分	コース数	受講者数
親子ふれあい農園	2コース	105人
学童農園	16校	2,345人
農業プチ講座	2コース	35人

### 《農業振興補助に関する事項》

事業名	件数	補助金額
灌漑用水対策事業	3 組合	2,527,000
農業生産団体育成事業	8 団体	8,279,000
生産緑地地区指定農地等振興事業	27 件	8,198,500
農業担い手支援事業	1 団体	236,300
地産地消推進事業	41 件	2,342,300
認定農業者等経営改善対策事業	19 件	6,996,300
都市農業経営パワーアップ事業	1 団体	5,500,000
合計	100	34,079,400

円

### 《農地の保全に関する事項》

#### 農地保全協定締結数

事業名	件数	筆数	面積
	件	筆	m <sup>2</sup>
生産緑地地区指定農地等振興事業	27	94	42,185
認定農業者等経営改善対策事業	19	81	35,823
合計	46	175	78,008

### 《経営改善・担い手支援に関する事項》

#### 1. 農業経営改善計画の認定（認定農業者）

総数	個人認定	家族認定	法人
63	40	22	1

#### 2. 援農ボランティアの活動支援

ボランティア数	受入れ農家数
128名	28戸

#### 3. 省力化栽培の支援

##### 地元野菜うね売りあっせん事業

区分	じゃがいも	ねぎ	合計
区画数	380	285	665

### 《地産地消に関する事項》

#### 体験農園の運営支援

開設数	区画数
5園	184区画

## 《商工業に関する事項》

### 1. 小規模事業者等指導事務

委託先 むさし府中商工会議所

指 導 内 容	件 数		
経営指導 (指導員6人)	・巡回指導	1,339件	
	・窓口指導	660件	
講習会等による指導	・集団指導	22回	681人
	・個別指導	35回	94人
記帳指導	延べ	249回	

### 2. 工業技術情報センター運営

中小企業の製品開発や技術革新を支援するため、専門の相談員による技術相談、技術情報の提供及び技術講習会を行った。

#### ○技術相談

相談件数	相談場所
429件	府中駅北第2庁舎 工業技術情報センター

#### ○中小企業技術講習会

開 催 日	テ ー マ	受 講 者 数
平成23年 6月28日	『クラウドコンピューティング』 ～新IT基盤の可能性を探る～	39企業 68人
平成23年 9月 7日	『新エネルギー機器及び次世代自動車産業の動向 と中小製造業のビジネスチャンス』	43企業 59人
平成23年11月 9日	『売れる製品開発と販路開拓の進め方』	27企業 31人
平成23年11月17日	『第1回中小企業のための知財ナレッジ塾』	10企業 10人
平成23年11月21日	『中小企業BCPミニ講座』	15企業 17人
平成23年12月 8日	『第2回中小企業のための知財ナレッジ塾』	9企業 10人
平成24年 1月19日	『第3回中小企業のための知財ナレッジ塾』	9企業 10人

### 3. 異業種交流促進事業

ものづくり産業の活性化のため、異業種間の情報・技術の交換、新技術の開発にむけた交流事業を行った。

#### ○交流活動促進事業

- ・研究会 6回開催 参加者数 延べ76人
- ・企業見学・研修会等 参加者数 延べ18人
- ・研究開発・活動拠点の確保
- ・市内中小企業者と大学・専門学校等との産学交流の促進

#### ○工業技術展の開催

- ・テ ー マ 「ようこそ 出会いの広場へ」
- ・会 場 市民会館
- ・期 間 10月21日・22日
- ・出展企業 90社 10団体等 4大学 1高等専門学校 1高等学校
- ・来場者数 延べ約3,500人

#### ○産業交流展2011への出展

- ・会 場 東京国際展示場
- ・期 間 10月26日～28日
- ・出展企業 6社

#### ○運 営

- ・むさし府中商工会議所
- ・府中市工業技術展実行委員会

## 4. 多摩東部広域産業政策連絡会議

多摩東部地域における工業振興を図るため、6市の商工会、商工会議所及び市による連絡会議において産業振興施設の誘致等にむけた調査・研究等を行った。

### 《商工業振興補助に関する事項》

## 1. 商工業振興事業補助

(単位：円)

事業名	補助金額	補助率等
商工まつり	14,121,736	設営費の1/2以内、運営費の1/3以内
商業祭助成金	1,250,000	事業費の定額
商工振興表彰式典	1,000,000	事業費の1/2以内
経営情報提供事業	13,520,000	
会議所ニュース発行事業	2,300,000	事業費の1/2以内
商工業振興調査事業	1,240,000	事業費の1/2以内
電子メール・ファクシミリ情報配信事業	1,070,000	事業費の1/2以内
情報管理事業	8,910,000	事業費の1/3以内
後継者育成事業	180,000	事業費の1/3以内
中小企業インターネット等活用支援事業	6,643,000	事業費の1/2以内
にぎわいあふれるまちづくり事業	370,000	事業費の1/2以内
特産品等普及事業	200,000	事業費の1/2以内
合 計	37,284,736	

## 2. 商店街イベント事業補助

商店会数	事業数	総事業費	補助金額	補助率等
25	43件	72,725,788円	42,709,000円	査定事業費の3/4、2/3以内、 1商店会600万円以内

## 3. 商店街活性化事業補助

## ○装飾街路灯新設

商店会数	基数	補助金額	補助率等
2	11基	3,298,000円	補助対象経費の3/4以内、1基 300,000円以内

## ○装飾街路灯修繕

商店会数	基数	補助金額	補助率等
5	151基	2,054,000円	補助対象経費の3/4以内、1基 60,000円以内

## ○アーチ新設（道路をまたがないもの）

商店会数	基数	補助金額	補助率等
1	1基	600,000円	補助対象経費の3/4以内、1基 3,000,000円以内

## ○アーケード修繕

商店会数	基数	補助金額	補助率等
1	1基	749,000円	補助対象経費の3/4以内、1基 4,000,000円以内

## ○ホームページ作成

商店会数	事業数	補助金額	補助率等
1	1件	264,000円	補助対象経費の2/3以内、1事業 100,000,000円以内

## ○案内板設置

商店会数	基数	補助金額	補助率等
1	1基	665,000円	補助対象経費の2/3以内、1事業 100,000,000円以内



## 4. 商店街共同施設電気料

## ○装飾街路灯電気料

商店会数	基 数	補助金額	補 助 率 等
41	1,455基	19,087,777円	総額の95%以内

## ○アーチ電気料

商店会数	基 数	補助金額	補 助 率 等
21	67基	534,537円	総額の50%以内

## ○アーケード電気料

商店会数	基 数	補助金額	補 助 率 等
1	1基	35,686円	総額の50%以内

## 5. 中小企業退職金共済掛金補助

事業所数	加入者数(延べ)	補助金額	補 助 金 限 度 額
412	47,771人	13,942,080円	1人月額480円・1事業所当り10万円を上限

## 6. 製造業等活性化支援事業補助

## ○新製品・新技術開発事業

事業数	総事業費	補助金額	補 助 率 等
3件	6,901,645円	3,000,000円	査定事業費の2/3以内、100万円以内

## ○市場開拓事業

事業数	総事業費	補助金額	補 助 率 等
1件	210,000円	100,000円	査定事業費の1/2以内、10万円以内

## ○ISO取得事業

事業数	総事業費	補助金額	補 助 率 等
1件	542,438円	271,000円	査定事業費の1/2以内、30万円以内

## 7. 特産品等開発支援事業補助

## ○名産品開発・発掘事業

事業数	総事業費	補助金額	補 助 率 等
7件	2,373,765円	1,310,000円	査定事業費の2/3以内、 1人又は2人のグループは15万円以内、 3人以上のグループは30万円以内

## ○開発・発掘した商品等の市場開拓事業

事業数	総事業費	補助金額	補 助 率 等
1件	157,500円	78,000円	査定事業費の1/2以内、 1人又は2人のグループは15万円以内、 3人以上のグループは30万円以内

## 《中小企業事業資金融資制度に関する事項》

### 1. 中小企業事業資金融資事業

事項	金額等	区分	貸付限度額	償還期間
貸付金額	2,331,200千円	小口事業資金	運転 800万円以内	5年以内
			設備 1,500万円以内	10年以内
貸付件数	600件	小口事業資金【小口 零細企業保証制度】	運転 800万円以内	5年以内
			設備 1,250万円以内	10年以内
小口事業資金利率 季節短期資金利率	1.1%	季節短期資金	運転 500万円以内	1年以内
		不況対策特別資金	運転 700万円以内	5年以内
小口事業資金【小口零 細企業保証制度】利率 開業資金利率	0.9%	開業資金	運転 700万円以内 設備	7年以内
		借換資金	既存融資残高の合 計又は1千万円の どちらか低い額	5年以内
不況対策特別資金利率	0.45%			
借換資金利率	金融機関所定 利率-1.0%			

注. 利率は利用者負担、実質利用利率を示す。

### 2. 中小企業事業資金貸付状況

金融機関	件数		貸付金額	平成24年 3月31日現在	
	申込	貸付		件数	融資残高
機関	件	件	千円	件	千円
21	674	600	2,331,200	2,520	4,258,259

### 3. 利子補助金交付

区分	融資残高	補助金額	利率		
			契約	実質	補助
	千円	円	%	%	%
小口事業資金	1,044,758	10,850,032	2.1	1.1	1.0
無担保無保証人	75	4,929	2.1	1.1	1.0
季節短期資金	12,704	88,139	2.1	1.1	1.0
不況対策特別資金	1,138,907	16,669,311	1.8	0.45	1.35
開業資金	241,247	2,412,490	1.9	0.9	1.0
借換資金	0	0	金融機関所定利率	金融機関所定利率-1.0	1.0
小口事業資金 【小口零細企業保証制度】	1,153,263	11,113,204	1.9	0.9	1.0
緊急対策資金	1,816	3,161,990	2.2	0.0	2.2
震災緊急対策資金	665,489	10,694,707	1.8	0.0	1.8
合計	4,258,259	54,994,802			

注. 1) 融資残高、利率は平成24年3月31日現在。

2) 無担保無保証人は、平成19年9月末終了。

3) 緊急対策資金は、平成21年2月27日終了。

4) 震災緊急対策資金は、平成23年7月29日終了。

## 4. 業種別利用状況

区 分	申 込		貸 付	
	件 数	金 額	件 数	金 額
	件	千円	件	千円
製 造 業	47	223,200	43	173,700
建 設 業	186	839,000	169	685,600
運 輸 業	16	60,700	9	34,300
卸 売 業	24	111,000	22	95,000
小 売 業	108	451,100	101	417,500
飲 食 業	71	218,000	55	147,800
サ ー ビ ス 業	188	812,600	160	613,400
そ の 他	34	151,700	41	163,900
合 計	674	2,867,300	600	2,331,200

## 《観光に関する事項》

## 1. 観光事業補助

事業名	内 容
観光事業	観光情報提供事業（観光パンフレットの発行、臨時PRコーナーの設置） 観光振興事業（観光カレンダー・グッズの作成、ホームページの運営、観光ガイドツアーの実施、推奨品認定事業、写真コンクールの実施等） 啓発・協賛事業（けやき並木イルミネーション、節分祭他） 歴史的建造物等を活かした観光まちづくり事業（マップ形式看板等作成・パンフレット制作等）
例大祭観光事業	市民団体参加事業（市内自治会等の行う例大祭関連事業補助） 観光客誘致事業（交通規制図、PRポスター及びパンフレットの作成）

## 2. 例大祭仮設トイレ、臨時救護所の運営

仮設トイレ	設置期間	平成23年 5月 3日～ 5月 5日
	設置場所	大國魂神社境内4か所
	設置数	仮設トイレ16基
臨時救護所	設置期間	東日本大震災に伴い例大祭が縮小されたため設置しなかった。
	傷病者数	
	看護師人数	
	開設場所	

## 3. 観光振興事業

事業名	内 容
観光振興事業	観光PRパンフレット作成（25,000部）、観光PR用コーナーの設置（9回）、観光振興プラン冊子印刷製本（300冊）、例大祭仮設便所設置（16基）、フィルムコミッション事業（23件支援）、歴史的建造物等を活かした観光まちづくり事業（看板4箇所修繕）

## 4. 観光情報センター運営

利用期間	利用数
平成23年 4月 1日～平成24年 3月31日	21,329人

## 5. 郷土の森観光情報センター運営

利用期間	利用数
平成23年11月19日～平成24年 3月31日	27,381人

### 《消費者教育に関する事項》

#### 1. 講座

区 分	消費生活講座
延べ実施回数	6
延べ出席者数(人)	122

#### 2. 消費知識啓発パンフレット等の発行 (単位：部)

印 刷 物 名	部 数
くらしの豆知識	1,800
消費生活相談事例集	3,000
消費生活相談室広報紙	127,000
合 計	131,800

#### 3. 消費生活展

展示期間	会 場	テ ー マ	入場者数
平成23年 11月11日・12日	府中グリーンプラザ 分館1階ギャラリー	2011 今こそくらしの再点検	474人

参加団体数	団 体 名
6団体	<ul style="list-style-type: none"> <li>・府中市消費者の会</li> <li>・多摩南生活クラブ生協まち府中ごみ減らし隊</li> <li>・府中学校給食を考える市民の会</li> <li>・ヘルスメイト府中21</li> <li>・府中市民マイバッグクラブ</li> <li>・環境まちづくりNPOエコメッセ府中運営委員会</li> </ul>

### 《消費者保護に関する事項》

#### 消費者団体の育成保護 (単位：回)

区 分	回 数
見学会(市バスの提供)	3
会場提供	1

### 《消費生活相談に関する事項》

(単位：件)

相談内容	商品一般	食料品	住居品	光熱水品	被服品	保健衛生品
件数	24	42	48	11	35	39
相談内容	教養娯楽品	車両・乗り物	土地・建物・設備	他の商品	クリーニング	レンタル・リース・賃借
件数	93	11	50	3	11	69
相談内容	工事・建築・加工	修理・補修	管理・保管	役務一般	金融・保険サービス	運輸・通信サービス
件数	49	24	3	3	117	249
相談内容	教育サービス	教養・娯楽サービス	保健・福祉サービス	他の役務	内職・副業・相場	他の行政サービス
件数	5	49	51	54	9	4
相談内容	他の相談	合計				
件数	46	1,099				

### 《府中市民朝市に関する事項》

実施日	利用者数(延べ)	販売品目	出店数	販売点数
	人	品目	店	点
平成23年 5月29日	約 800	51	9	1,297
平成23年11月 3日	約 4,500	200	32	7,286
合計	約 5,300	251	41	8,583

### 《公衆浴場設備改修費補助に関する事項》

(単位：円)

補助件数	補助金額
2 浴場	762,325

※ 市内浴場数 5浴場

## 《市民農園に関する事項》

平成24年3月31日現在

	農園名	所在地	区画数	面積	開設年月日
			区画	m <sup>2</sup>	
1	紅葉丘	紅葉丘 1-4-4	41	445.00	平成20年 7月 1日
2	白糸台	白糸台 3-28-4	93	1,180.75	平成15年 4月 1日
3	白糸台第2	白糸台 1-53-24	64	915.00	平成22年 6月 1日
4	押立町第1	押立町 2-19-25	47	656.69	平成15年 4月 1日
5	小柳町第2	小柳町 6-20-6	69	887.00	平成15年 4月 1日
6	若松町第2	若松町 5-10-1	70	885.00	平成15年 4月 1日
7	天神町	天神町 3-5-8	37	449.00	平成15年 4月 1日
8	府中町第1	府中町 3-6-4	61	602.00	平成22年 6月 1日
9	府中町第2	府中町 3-23-3	98	958.97	平成18年 4月 1日
10	府中町第3	府中町 3-3-5	87	824.00	平成22年 6月 1日
11	八幡町	八幡町 2-15-1	113	1,165.00	平成15年 4月 1日
12	是政第1	是政 1-34-23	32	447.00	平成23年 3月19日
13	是政第2	是政 2-3-13	17	259.82	平成15年 4月 1日
14	矢崎町第1	矢崎町 4-12-17	81	873.00	平成15年 4月 1日
15	矢崎町第2	矢崎町 5-2-2	99	1,305.00	平成15年 4月 1日
16	南町第2	南町 6-45-7	89	1,209.36	平成15年 4月 1日
17	南町第3	南町 6-3-1	138	1,987.05	平成22年 6月 1日
18	本町	本町 3-2-3	52	678.44	平成15年 4月 1日
19	西原町	西原町 2-7-1	94	1,002.53	平成15年 4月 1日
20	住吉町	住吉町 3-6-1	82	1,093.00	平成15年 4月 1日
21	四谷第2	四谷 3-20-2	91	982.82	平成23年 3月19日
22	四谷第4	四谷 5-45-1	117	1,790.00	平成15年 4月 1日
23	西府町第1	西府町 3-18-1	60	740.00	平成15年 4月 1日
24	西府町第2	西府町 4-7-3	216	2,717.21	平成15年 4月 1日
合 計			1,948	24,053.64	

# 文化スポーツ部

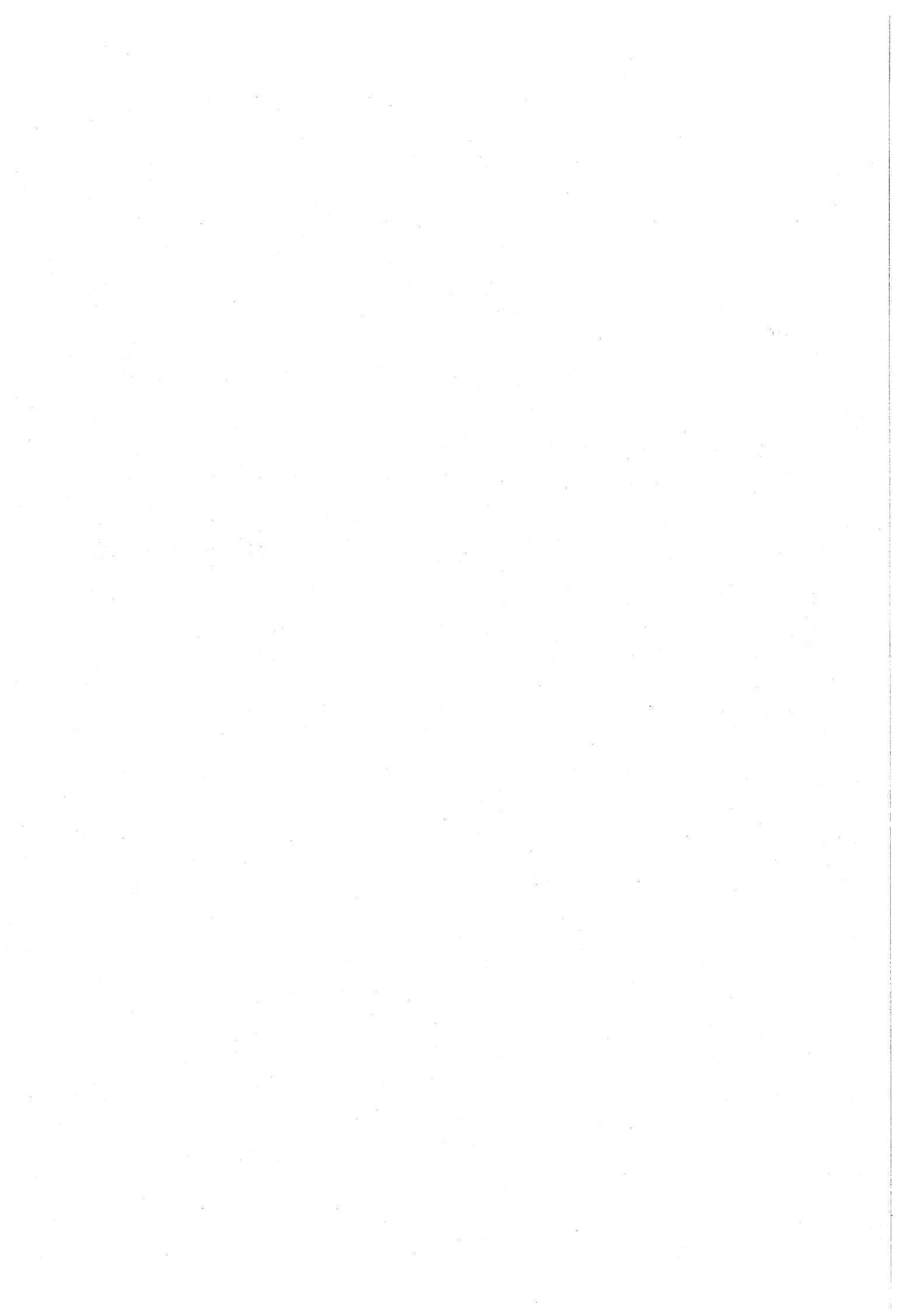



## 文化振興課

## 《市民芸術文化祭に関する事項》

1. 府中市民芸術文化祭実行委員会（平成23年5月10日発足）

(1) 選出区分 府中市文化団体連絡協議会・文化センター自主グループ連絡会等

(2) 委員会 53人（内小委員会委員12人）

(3) 会合 実行委員会 6回 小委員会 2回

## 2. 催物

開催日	催物	参加者数 人	参観者数 人	会場
平成23年 9月11日	開会式		442	府中の森芸術劇場
平成23年 9月14日 ～18日	刀剣展	12	546	郷土の森博物館
平成23年 9月21日 ～25日	彫刻展	20	650	府中市美術館
平成23年 9月24日	48回 民踊と新舞踊のつどい	120	350	府中の森芸術劇場
平成23年 9月28日 ～10月 2日	日本画展	49	650	府中市美術館
平成23年 9月29日 ～10月 3日	書道展	113	717	府中グリーンプラザ
平成23年10月 2日	将棋大会	69	168	府中グリーンプラザ
平成23年10月 2日	日本舞踊の集い	35	900	府中の森芸術劇場
平成23年10月 2日	クラシック演奏会	110	1,291	府中の森芸術劇場
平成23年10月 5日 ～9日	写真展	41	481	府中市美術館
平成23年10月 8日 ～9日	おもと名品展	60	196	府中グリーンプラザ 分館ギャラリー
平成23年10月 9日	全国かるた大会	480	120	中央文化センター・ ルミエール府中
平成23年10月 9日	将棋祭	87	112	府中グリーンプラザ
平成23年10月 9日	三味線演奏会	70	120	府中の森芸術劇場
平成23年10月 9日	第31回吹奏楽祭	83	800	府中の森芸術劇場
平成23年10月10日	カラオケ歌謡大会	139	700	府中の森芸術劇場
平成23年10月10日	短歌大会	65	7	府中グリーンプラザ
平成23年10月12日 ～16日	版画展	97	1,007	府中市美術館
平成23年10月14日 ～17日	いけばな展	99	560	府中グリーンプラザ
平成23年10月16日	囲碁大会	200	100	府中グリーンプラザ
平成23年10月30日	囲碁祭			
平成23年10月16日	三曲演奏会	174	400	府中の森芸術劇場
平成23年10月19日 ～23日	工芸展	120	870	府中市美術館
平成23年10月21日 ～24日	盆栽展	33	270	府中グリーンプラザ
平成23年10月22日	各流合同謡曲大会	155	150	府中の森芸術劇場
平成23年10月23日	民謡民舞のつどい	190	260	府中の森芸術劇場
平成23年10月23日	俳句大会	121	121	府中グリーンプラザ
平成23年10月26日 ～30日	洋画展	86	965	府中市美術館

(つづき)

開 催 日	催 物	参加者数 人	参観者数 人	会 場
平成23年10月28日 ～11月25日	菊花展	34	100,000	大國魂神社境内
平成23年10月29日	第8回笛の音楽祭	92	400	府中の森芸術劇場
平成23年10月30日	長唄演奏会	49	143	府中の森芸術劇場
平成23年11月 2日	木遣のつどい	29	2,000	大國魂神社境内
平成23年11月 3日	武蔵国府太鼓“太鼓の響”	370	1,100	府中の森芸術劇場
平成23年11月 5日 ～6日	アマチュア無線公開運用講演会	40	107	府中グリーンプラザ
平成23年11月 6日	秋季茶会	165	165	郷土の森茶室
平成23年11月 6日	府中囃子競演会	530	900	府中の森芸術劇場
平成23年11月 6日	第40回府中市民合唱祭	627	1,100	府中の森芸術劇場
平成23年11月12日 ～13日	府中ビデオまつり	138	191	府中の森芸術劇場
平成23年11月13日	第46回吟詠大会	180	75	府中の森芸術劇場
平成23年11月13日	2011年ダンシングフェスティバル	200	1,500	府中の森芸術劇場
平成23年11月20日	演劇“わたしをぎゅっと捕まえて!”	21	400	府中の森芸術劇場
平成23年11月26日	閉会式	119		ルミエール府中
合 計	42事業(開・閉会式を含む)	5,422	121,034	

### 《市民文化活動事業奨励に関する事項》

#### 文化活動奨励事業

1. 後援等
 

教育委員会名義使用	16回
市名義使用	35回
2. 文化活動功労者表彰(感謝状) 16人

### 《民俗芸能伝承普及に関する事項》

1. 府中囃子伝承普及活動
  - (1) 期 間 平成23年4月～平成24年3月
  - (2) 内 容 府中囃子の伝承普及
2. 武蔵国府太鼓市民講習会
  - (1) 期 間 平成23年5月～平成24年3月
  - (2) 会 場 府中グリーンプラザ第1音楽練習室
  - (3) 内 容 武蔵国府太鼓の演奏技術習得
  - (4) 講 師 武蔵国府太鼓連盟指導者
  - (5) 受講者数 73人

## 《文化団体活動補助に関する事項》

催物名	団体名	開催日	会場
舞踊のつどい	府中市民踊連盟	平成23年 5月17日	府中グリーンプラザ
市民長唄講座	府中長唄連盟	平成23年 5月21日～10月30日	中央文化センター・連盟教室
観世流謡曲入門教室	府中市謡曲連盟	平成23年 5月22日～10月 9日	府中グリーンプラザ
いけばな子ども教室	府中市いけばな連盟	平成23年 6月 4日・ 7月 2日 ・ 8月 6日・10月 1日	府中グリーンプラザ
市民菊花作り講習会	府中愛菊会	平成23年 6月 5日・ 7月10日	中央文化センター
三曲演奏会「日本の調べ」	府中市三曲協会	平成23年 6月19日	中央文化センター
おもと培養講習会	府中おもと同好会	平成23年 6月25日・ 9月24日	ルミエール府中
夏休み電子工作教室	府中アマチュア無線クラブ	平成23年 7月23日	府中グリーンプラザ
邦楽器無料体験夏休み講座	府中三絃愛好会	平成23年 8月11日・25日 ・10月 9日	住吉文化センター・府中の森芸術劇場
尺八・篠笛製作教室	むさし府中笛連盟	平成23年 8月21日	生涯学習センター
栗まつりに伴う府中囃子の競演	府中囃子保存会	平成23年 9月28日	けやき並木・旧甲州街道周辺
第30回書初め大会・同展覧会	府中市書道連盟	平成24年 1月 5日～ 8日	府中グリーンプラザ
第22回初心者かるた教室・同大会	府中多摩かるた会連盟	平成24年 1月 7日～ 2月18日 の毎週土曜日全8回・2月19日	分梅一丁目公会堂・片町文化センター
ミニクラシックコンサート	府中市民交響楽団	平成24年 2月26日	府中の森芸術劇場
短歌合同勉強会	府中市総合短歌会	平成24年 3月 4日	府中グリーンプラザ
ヨネヤマママコのパントマイム講座	府中市洋舞連盟	平成24年 3月24日	府中の森芸術劇場

## 《府中グリーンプラザに関する事項》

### 1. 施設別利用状況

施設名	使用可能 日数	使用日率		使用可能 単 位	稼働率	
		日数	率 (%)		単 位	率 (%)
第1音楽練習室	337	337	100.0	1,001	972	97.1
第2音楽練習室	337	335	99.4	1,002	916	91.4
第3音楽練習室	337	337	100.0	1,001	957	95.6
第4音楽練習室	337	337	100.0	1,002	983	98.1
けやきホール	310	174	56.1	646	350	54.2
展示ホール	337	179	53.1	951	453	47.6
大会議室	337	285	84.6	887	585	66.0
第1会議室	337	321	95.3	936	785	83.9
第2会議室	337	319	94.7	936	764	81.6
第3会議室	337	330	97.9	1,002	860	85.8
第4会議室	337	334	99.1	1,002	892	89.0
第5会議室	337	316	93.8	935	675	72.2
講習室	337	316	93.8	1,002	733	73.2
集会室	337	335	99.4	1,002	908	90.6
託児室	337	287	85.2	1,002	592	59.1
第1和室	337	302	89.6	1,002	604	60.3
第2和室	337	313	92.9	1,002	633	63.2
平均	335	303	90.4	959	745	77.6
分館ギャラリー	337	274	81.3	1,002	755	75.3

## 2. 自主活動用施設利用状況

施設名	使用可能 日数	使用日率		使用可能 単位	稼働率	
		日数	率(%)		単位	率(%)
グループ活動室	332	310	93.4	890	654	73.5
サークル談話室	337	304	90.2	987	626	63.4
ふれあい交流室	337	305	90.5	926	585	63.2
平均	335	306	91.3	934	622	66.5

## 《市民会館に関する事項》

## 施設別利用状況

施設名	使用可能 日数	使用日率		使用可能 単位	稼働率	
		使用日数	率(%)		使用単位	率(%)
コンベンションホール飛鳥A	312	264	84.6	916	594	64.8
コンベンションホール飛鳥B	312	269	86.2	868	556	64.1
コンベンションホール飛鳥C	315	271	86.0	913	578	63.3
コンベンションホール飛鳥D	315	258	81.9	853	465	54.5
講師控室	317	145	45.7	946	273	28.9
レクリエーションルーム	321	303	94.4	954	546	57.2
音楽練習室	322	321	99.7	958	816	85.2
料理講習室	294	227	77.2	842	436	51.8
第1会議室	321	300	93.5	954	666	69.8
第2会議室	321	285	88.8	954	607	63.6
第3会議室	321	296	92.2	954	652	68.3
第4会議室	321	309	96.3	954	641	67.2
講習会議室	321	288	89.7	954	597	62.6
平均	316	272	86.0	925	571	61.8

## 《芸術劇場に関する事項》

## 1. 施設別利用状況

施設名	使用可能 日数	使用日率		使用可能 単位	稼働率	
		使用日数	率(%)		使用単位	率(%)
どリーむホール	302	244	80.8	895	651	72.7
ウィーンホール	309	271	87.7	893	692	77.5
ふるさとホール	306	232	75.8	900	594	66.0
3ホール平均			81.5			72.1
第1リハーサル室	311	283	91.0	920	746	81.1
第2リハーサル室	311	284	91.3	912	730	80.0
第3リハーサル室	311	283	91.0	917	722	78.7
平成の間	310	204	65.8	921	453	49.2
梅の間	311	86	27.7	919	208	22.6
櫻の間	311	119	38.3	920	243	26.4
第1練習室	310	280	90.3	919	597	65.0
第2練習室	311	310	99.7	919	808	87.9
第3練習室	311	309	99.4	919	772	84.0
第4練習室	311	303	97.4	919	691	75.2

## 2. 府中文化振興財団 自主事業 ホール別事業数

区 分	事業数	公演数	割合 (%)
どりーむホール	8	10	11.6
ウィーンホール	7	26	10.1
ふるさとホール	6	20	8.7
その他出張コンサート	0	0	0.0
小 計	21	56	
共催事業	35	80	50.7
後援事業	2	2	2.9
名義公演	3	3	4.3
教育プログラム	0	0	0.0
周年記念事業	1	3	1.4
協力事業	1	0	1.4
芸文小計	63	144	
講習・講座	4	1	5.8
協賛	1	1	1.4
芸術文化活動奨励	1	0	1.4
奨励小計	6	2	
合 計	69	146	100.0

## 3. 府中文化振興財団 自主事業 ジャンル別事業数

ジャンル	事業数	公演数
クラシック	4	5
オペラ	0	0
ポピュラー他	5	7
ミュージカル	0	0
演劇	2	3
演芸・芸能	4	18
バレエ	0	0
舞踊	0	0
創造企画	5	22
一般開放	1	1
合 計	21	56

## 《青少年音楽祭に関する事項》

月 日	名 称	出 演 団 体	会 場
平成23年 8月27日	第26回府中市青少年音楽祭	市内青少年音楽団体	府中の森芸術劇場
平成23年 8月28日	合奏の部、合唱の部	33団体	どりーむホール

### 《青少年文化活動奨励に関する事項》

月 日	事 項	対 象	会 場	出 演 者
平成23年 6月18日	定期演奏会	青少年	府中グリーンプラザ けやきホール	都立府中高等学校 軽音楽部
平成23年 6月19日	3団体合同 チャリティーコンサート (第51回定期演奏会)	〃	府中の森芸術劇場 どりーむホール	府中市青少年吹奏楽団
平成23年 6月26日	第23回定期演奏会	〃	府中の森芸術劇場 ウィーンホール	府中シンフォニック ウィンドアンサンブル
平成23年 8月28日	鼓太郎コンサート	〃	府中の森芸術劇場 ふるさとホール	鼓太郎
平成24年 3月25日	第21回定期演奏会	〃	府中の森芸術劇場 ふるさとホール	都立府中西高等学校 吹奏楽部
平成24年 3月28日	第27回定期演奏会	〃	府中の森芸術劇場 どりーむホール	都立府中西高等学校 合唱部

### 《青少年音楽団体に関する事項》

#### 1. 府中市青少年吹奏楽団

月 日	事 項	会 場
平成23年 4月17日	復興支援パレード	けやき並木
平成23年 5月28日	J A Z Z I N F U C H U	府中の森芸術劇場ふるさとホール
平成23年 6月19日	第51回定期演奏会 (3団体合同)	府中の森芸術劇場どりーむホール
平成23年 7月10日	第八地区演奏会	府中第八中学校体育館
平成23年 7月17日	住吉文化センターまつり	住吉文化センター
平成23年 8月 7日	府中市商工まつり	大國魂神社
平成23年 8月27日	第26回青少年音楽祭	府中の森芸術劇場どりーむホール
平成23年 8月28日	よさこいパレード	けやき並木
平成23年 9月10日	交通安全パレード	武蔵府中郵便局・けやき並木
平成23年 9月18日	市民体育大会開会式	陸上競技場
平成23年10月 8日	「吹奏楽祭」リハーサル	府中の森芸術劇場どりーむホール
平成23年10月 9日	市民芸術文化祭「吹奏楽祭」	府中の森芸術劇場どりーむホール
平成23年10月23日	ハロウィンパレード	フォーリス前広場
平成23年10月29日	小柳小学校演奏会	小柳小学校
平成23年10月30日	府中第四小学校演奏会	府中第四小学校
平成23年11月 6日	市民体育大会閉会式	総合体育館
平成23年12月 3日	ふれあいコンサート	南白糸台小学校
平成24年 1月 9日	新春コンサート	府中の森芸術劇場ウィーンホール
平成24年 3月18日	平和コンサート	府中の森芸術劇場どりーむホール
練習119回 その他の事業19回 計138回 団員55人		

## 2. 府中少年少女合唱団

月 日	事 項	対 象	会 場
平成23年 5月20日	第28回定期演奏会リハーサル	団 員	府中の森芸術劇場 ふるさとホール
平成23年 5月21日	第28回定期演奏会リハーサル	一 般	府中の森芸術劇場 ふるさとホール
平成23年 6月19日	チャリティーコンサート (3団体合同)	一 般	府中の森芸術劇場 どりーむホール
平成23年 8月28日	第26回府中市青少年音楽祭	一 般	府中の森芸術劇場 どりーむホール
平成23年11月 6日	府中市民合唱祭	一 般	府中の森芸術劇場 どりーむホール
平成24年 3月26日～28日	合宿	団 員	生涯学習センター
平成24年 3月30日	第29回定期演奏会リハーサル	団 員	府中の森芸術劇場 ふるさとホール
平成24年 3月31日	第29回定期演奏会	一 般	府中の森芸術劇場 ふるさとホール
月4回 毎週土曜日	定期活動39回 その他の事業10回 計49回 団員52人	団 員	生涯学習センター

## 3. 府中ジュニアウインドオーケストラ

月 日	事 項	対 象	会 場
平成23年 5月28日	J A Z Z I N F U C H U	一 般	府中の森芸術劇場 ふるさとホール
平成23年 6月19日	チャリティーコンサート (3団体合同)	一 般	府中の森芸術劇場 どりーむホール
平成23年 8月19日～22日	夏期合宿	団 員	山梨県富士河口湖町
平成23年 8月27日	第26回府中市青少年音楽祭	一 般	府中の森芸術劇場 どりーむホール
平成23年12月17日	第26回定期演奏会リハーサル	団 員	生涯学習センター
平成23年12月18日	第26回定期演奏会	一 般	府中の森芸術劇場 どりーむホール
月4回 毎週日曜日	定期活動39回 その他の事業 9回 計48回 団員62人	団 員	生涯学習センター

# ふるさと文化財課

## 《文化財保護審議会に関する事項》

会議開催 6回

職名	氏名
会長	田中通孝
副会長	猿渡昌盛
委員	小澤宏 坂詰秀一 副島弘道 長沢利明
	中村順昭 馬場治子 福嶋司 藤井恵介

## 《文化財保護に関する事項》

市内文化財の維持管理、文化財の追加指定等を実施し、文化財の保護及び活用に努めた。

### 1. 文化財の保護・活用・整備状況

文化財維持管理	5件
文化財追加指定	0件
文化財修繕	4件
展示施設の運営	2件
パンフレット配布	5種類
史跡見学会	1回
文化財の整備	1件

### 2. 委託・工事等事業

件名	概要	期間
市指定文化財（史跡） 高倉塚古墳維持管理委託	古墳内の除草・芝刈・植栽剪定	平成23年 4月 1日 ） 平成24年 3月31日
市史跡旧陸軍調布飛行場白糸 台掩体壕保存整備委託	白糸台掩体壕の保存整備	平成23年12月21日 ） 平成24年 3月15日
武蔵国衙跡展示施設警備委託	武蔵国衙跡展示施設の機械警備	平成23年 4月 1日 ） 平成24年 3月31日
武蔵国衙跡鍵開閉業務 及び清掃業務委託	武蔵国衙跡展示施設の鍵開閉と史跡内の 清掃	平成23年 4月 1日 ） 平成24年 3月31日
武蔵国衙跡巡回委託	くらやみ祭中の施設巡回	平成23年 5月 3日 ） 平成23年 5月 5日
国指定天然記念物馬場大門の ケヤキ並木保護対策業務委託	保護管理計画に基づく保護対策の実施	平成23年 4月 1日 ） 平成24年 3月31日



## 《埋蔵文化財に関する事項》

### 1. 発掘調査状況

区 分	件 数	面 積
	件	m <sup>2</sup>
発 掘 届	374	—
試 掘 調 査	79	2,233
発 掘 調 査	21	1,236

### 2. 遺構検出状況

竪穴建物跡	16 棟
道路跡	3 条
溝	15 条
柵跡	3 条
土坑	16 基
墳墓	2 基
その他の遺構	64 基

### 3. 委託事業

件 名	概 要	期 間
ふるさと府中 地域文化振興事業委託 (その3)	出土遺物の整理作業、遺構の計測、パンフレットの作成（東京都緊急雇用創出事業）	平成23年 4月 1日 ） 平成24年 3月31日
府中市内遺跡出土遺物等 整理・公開事業委託 (その3)	発掘調査報告書の遺構・遺物等の図版、別表用印刷データの作成、資料集の作成・印刷（東京都緊急雇用創出事業）	平成23年 4月 1日 ） 平成24年 3月31日
埋蔵文化財関連業務支援 システム作成委託	埋蔵文化財発掘調査の情報を統合型地理情報システム等へ反映させるシステム作成（東京都緊急雇用創出事業）	平成23年 4月 1日 ） 平成24年 3月31日
調査報告書発行及び事務 事業委託	確認調査・発掘調査に係る事務事業と調査報告書の作成	平成23年 4月 1日 ） 平成24年 3月31日
埋蔵文化財保存活用整備 事業委託	文化財情報データベースシステムで使用する発掘調査の図面及びフィルムデジタル化とデータベースの作成	平成23年 4月 1日 ） 平成24年 3月31日
埋蔵文化財発掘調査委託	市内包蔵地における個人住宅の建設等に先立つ発掘調査	平成23年 4月 1日 ） 平成24年 3月31日

## 《国司館と家康御殿整備活用検討懇談会に関する事項》

会議開催 2回

### 《武蔵府中ふるさとまつりに関する事項》

市内の歴史文化遺産を活用し、ふるさと府中への郷土意識を高めることを目的に、徳川家康が鷹狩に使用した御殿跡の発見に伴う鷹狩を再現するとともに、震災復興支援として宮城県多賀城市等の紹介や物産展を行った。

実施期間	事業名	参加者概数
平成23年10月9日	放鷹術実演会・府中小唄民謡流し&国司パレード、震災復興支援物産展	10,000名
平成23年10月23日	記念講演「古代東国いぶき」	227名
平成23年11月26日・27日	武蔵府中熊野神社古墳まつり	700名

### 《ふるさと府中歴史館に関する事項》

#### 1. 保存年限満了公文書の評価・選別・保管・データ登録

評価・選別数	保管・データ登録数	内 容
1,042箱	686冊	「ふるさと府中歴史館」内に保管する公文書の選別・データ登録を行った。

#### 2. 委託・工事等事業

件 名	概 要	期 間
ふるさと府中歴史館総合管理委託	ふるさと府中歴史館の施設及び設備等の保守、清掃等維持管理業務の委託	平成23年4月1日 ┆ 平成24年3月31日
ふるさと府中歴史館東側バリアフリー改修設計委託	ふるさと府中歴史館東側出入口のバリアフリー化に伴うスロープ等設置の設計委託	平成23年9月7日 ┆ 平成23年11月16日
ふるさと府中歴史館東側バリアフリー改修工事	ふるさと府中歴史館東側出入口のバリアフリー化に伴うスロープ等設置工事	平成23年11月30日 ┆ 平成24年3月21日

#### 3. 利用状況

開館日数 309日

区分	入場者数	期 間
1階国府資料展示室	37,902名	年間
2階公文書史料室	6,250名	年間
特別展示「くらやみ祭歴史展」	899名	平成23年5月3日 ┆ 平成23年5月5日

## 《武蔵府中熊野神社古墳展示館に関する事項》

平成23年9月に開館し、地元の武蔵府中熊野神社古墳保存会に運営を委託した。

入場者数 6,674人

### 1. 施設・事業の管理運営

件名	概要	期間
武蔵府中熊野神社古墳展示館運営委託	武蔵府中熊野神社古墳展示館の運営委託	平成23年 9月27日 ) 平成24年 3月31日
武蔵府中熊野神社古墳展示館総合管理委託	武蔵府中熊野神社古墳展示館の清掃・設備等総合管理委託	平成23年 9月 7日 ) 平成24年 3月31日

### 2. 委託・工事等事業

件名	概要	期間
国史跡武蔵府中熊野神社古墳展示館周辺工事	古墳展示館のインターロッキング舗装・植栽等	平成23年 4月 4日 ) 平成24年 2月29日
国史跡武蔵府中熊野神社古墳石室復元模型設置委託	古墳石室展示室復元模型設置委託	平成23年 8月31日 ) 平成24年 1月31日
本宿山車収納庫移転に伴う仮置き補償	古墳保存整備に伴い、移転を余儀なくされた山車収納庫の移転が完了するまでの山車等の仮置き補償	平成23年 4月 1日 ) 平成24年 3月31日

## 《郷土の森博物館に関する事項》

### 1. 資料収集

資料件数(件)	内容
20	民俗、考古、歴史、自然資料の寄贈受入
0	民俗、歴史資料の寄託受入
6	歴史資料の購入

### 2. 展示活動

実施期間(会場)	事業名	事業内容	観覧料	参加者
平成23年 4月29日 ～ 6月26日 (50日間) (特別展示室)	特別展 「アウトローたちの江戸時代」	江戸時代後期の史料にあらわれるアウトローの存在から、時代背景や社会動向を紹介する	円 200 子供:無料	人 4,190 3,909
平成23年 5月15日	講演会	「府中にみるアウトローたちの江戸時代」	200	72
平成23年 5月22日		「幕末維新遊侠列伝」	200	88
平成23年 5月29日 (会議室)		「関東地方の替女と曹女唄」	200	82
平成23年 5月28日	バスツアー	「甲州街道&アウトローの史跡」	3,500	39
平成23年 7月16日 ～ 9月 4日 (44日間) (特別展示室)	特別展 発掘! 府中の遺跡「縄文土偶のナゾをさぐる&調査速報」	武蔵国府関連遺跡など、市内発掘調査の最新成果を紹介する展示会	無料	25,122
平成23年 8月 7日	講演会	「縄文時代の本宿町遺跡」 「多摩地域の土偶」	100	30
平成23年 8月26日	バスツアー	「甲信の縄文土器を訪ねて」	4,000	40

(つづき)				
実施期間 (会場)	事業名	事業内容	観覧料	参加者
平成24年 1月28日 ～ 3月20日 (50日間) (特別展示室)	特別展 あしもとネイ チャーワールド「冬鳥 来防」-渡り鳥ってナ ンダ?-	府中周辺に渡って来る冬鳥を紹 介するとともに、鳥が渡る理由 やメカニズムを考察した展示	円  無料	人  10,673
平成23年 4月 2日 )	「企画展・歳時記展」			19,551
平成24年 3月31日 平成23年 4月 2日 ～ 4月10日 (8日間)	「企画展」	*梅にウグイス?一郷土の森の 園内の野鳥		477
平成23年 4月23日 ～ 6月12日 (43日間)		*「土佐源氏」-宮本常一が描いた 『忘れられた日本人』		2,281
平成23年 6月25日 ～ 9月 4日 (62日間)		*蓮の画帳～大賀博士の遺品か ら～		4,312
平成23年 9月17日 ～12月 4日 (65日間)		*大西浩次星景写真展 一時の 彩-		4,424
平成23年10月30日 平成23年12月17日 )		*大西浩次ギャラリートーク *影山昇写真展野鳥の瞬間		25
平成24年 3月31日 (88日間) (企画展示室)		継続中	無料	8,032
平成23年 4月23日 ～ 5月12日 (17日間)	「歳時記展」	*五月人形の展示		-
平成23年 7月16日 ～ 9月 8日 (46日間)		*むかしの夏のくらし		-
平成23年12月17日 )		*「神酒口」「消防のむかし」 (博物館ボランティア)		-
平成24年 1月26日 (28日間)				-
平成23年 2月 5日 )		*ひな人形の展示		-
平成24年 3月17日 (40日間) (復元建築物など)				-

## 3. 天文事業

## (1) プラネタリウム番組制作

番組名	種類	備考
「月の魔法とサンゴの海」	一般用	夏番組
「バース・ストーリーズ」	一般用	秋番組
「スターリー・テイルズ」	一般用	冬番組
「スペース・エイジ」	一般用	春番組

## (2) 移動天文観望会

開催数	参加者数	内 容
24回	2,139人	移動天文観測車「ペガサスⅡ」による移動観望会を市内16回、市外8回開催した。

## 4. 資料調査研究

「武蔵国府や宿場町として、特色をもつ府中の歴史、民俗、自然」を基本テーマとした博物館資料に関する調査研究を実施した。

- (1) 古代中世武蔵国府に関する研究
- (2) 近世府中宿に関する研究
- (3) 府中市の自然調査
- (4) 府中市内民俗調査

## 5. 施設・事業の管理運営

件名	概要	期間
管理運営業務委託	郷土の森博物館の施設及び設備等の保守、清掃等維持管理、発券・受付・広報宣伝ほか、総合管理運営業務委託	平成23年 4月 1日 ) 平成24年 3月31日
地域文化振興事業委託	博物館資料の収集・保管・調査研究に関すること（博物館資料調査研究事業）、プラネタリウムのソフト制作・運営に関すること（プラネタリウム運営事業）、移動天文観測車の運営に関すること（天文普及事業）	平成23年 4月 1日 ) 平成24年 3月31日
郷土の森博物館自主事業	公益財団法人府中文化振興財団郷土の森博物館自主事業に対する補助（展示会事業、出版事業、講座体験学習事業、公演・園内事業、共催・後援事業、協力事業）	平成23年 4月 1日 ) 平成24年 3月31日

## 6. 郷土の森博物館の整備

件名	概要	期間
郷土の森博物館収蔵資料整理及びデータベース作成業務委託	収蔵資料整理及びデータベース作成業務委託	平成23年11月16日 ) 平成24年 3月31日
郷土の森博物館水遊びの池ポンプ改修委託	水遊びの池ポンプ改修委託	平成23年11月24日 ) 平成24年 3月16日

## 7. 出版普及活動

表題	部数
ブックレット14「アウトローたちの江戸時代」	1,200
博物館紀要第25号	700
武蔵府中郷土かるた	2,550
古文書目録第15集	400
あるむぜお（機関誌）（年4回発行）	延べ10,000

## 8. 郷土の森博物館利用状況

開館日数 306日（プラネタリウム 289日）

（単位：人）

区分	有料		減免 (身障者等)	4歳未満	計	日平均	月平均	
	一般	団体						
博物館 入館者	大人	135,719	5,671	45,424	—	186,814	610.5	15,567.8
	子供	22,355	21,192	26,566	21,094	91,207	298.1	7,600.6
	小計	158,074	26,863	71,990	21,094	278,021	908.6	23,168.4
プラネタ リウム 観覧者	大人	28,513	2,768	5,113	—	36,394	125.9	3,032.8
	子供	13,608	11,807	5,213	0	30,628	106.0	2,552.3
	小計	42,121	14,575	10,326	0	67,022	231.9	5,585.2
合計	200,195	41,438	82,316	21,094	345,043	—	—	

## 生涯学習スポーツ課

### 《原水爆禁止運動補助金に関する事項》

市内で活動する2つの原水爆禁止運動団体に対し、補助金を交付した。

### 《生涯学習審議会委員に関する事項》

審議会 7回

職名	氏名
会長	芝 喜久子
副会長	三宅 昭
委員	川内清文 小林 繁 小林 清次郎 坂本 智子
	澤井幸子 設楽厚子 鈴木 映子 田野倉 晴美
	寺谷弘 壬戸 島 忠彦 平形 芳郎 比留間 一磨
	山内 啓司

### 《全市的公民館事業に関する事項》

年月日	講座名	講師名	回数	延べ出席者数 人
平成23年 7月10日 )	家庭教育学級	鈴木 由美子	9	150
平成24年 3月19日		野田 友子 森 あすか		
平成23年 6月 9日 )	家庭教育学級 (小・中学校保護者対象)	坂入 武雄	39	2,279
平成24年 2月27日		竹内 昭 金子 由紀子 ほか		
平成23年 4月29日	憲法講演会	池田 香代子	1	45
平成23年 5月18日 )	P T A 研修会	外山 由紀代 ほか	7	1,656
平成23年11月18日				
合 計			56	4,130

### 《地区公民館事業に関する事項》

(担当 市民生活部市民活動支援課)

公民館名	事業数	回数		延べ参加数 人
		回	回	
中央地区公民館	1	1		93
白糸台	4	8		174
西府	8	11		406
武蔵台	5	6		219
新町	5	5		570
住吉	7	9		570
是政	8	9		294
紅葉丘	7	10		349
押立	10	12		172
四谷	6	7		325
片町	5	5		200
合計	66	83		3,372

### 《ふちゅうカレッジ出前講座に関する事項》

メニュー数(担当課)	実施件数	受講者数
57講座(29課)	52件	1,076人

### 《社会教育関係団体届出に関する事項》

平成24年3月31日現在 (単位:団体)

分類	団体数	分類	団体数
文芸	33	生活文化	156
美術・工芸	203	人文・自然科学	26
音楽	221	スポーツ	513
舞踊・演劇	193	団体活動・その他	85
語学	53	合計	1,483

### 《生涯学習サポーター登録に関する事項》

平成24年3月31日現在 (単位:人)

分類	人数	分類	人数
文芸	2	生活文化	20
音楽	4	自然・健康	1
舞踊・演劇	11	その他	18
美術・工芸	13	合計	80
語学	11		

### 《社会教育関係団体等奨励に関する事業》

1. 後援 35件
2. バスの貸出し

貸出し台数	
団体数	台数
85	115

### 《社会教育に関する地域委託事業》

心身障害児童・生徒地域活動事業（府中地区学校五日制連絡会）  
家庭教育学級（府中市立小中学校PTA連合会）

### 《心身障害児・者余暇学習支援に関すること》

年月日	講座名	内容	回数	延べ出席者数
			回	人
平成23年 4月24日 ） 平成24年 3月11日	障害者成人教室 あすなる学級	宿泊研修・軽スポーツ・クリスマス会ほか	16	1,067
平成23年 4月23日 ） 平成24年 3月10日	心身に障害のある 児童・生徒の地域 活動事業	ラリーテニス・スポーツチャンバラ・雪遊び・調理実習ほか	25	1,493
	合	計	41	2,560

### 《平和啓発事業に関する事項》

1. 平和子どもバスツアー

月日	内容	会場
平成23年 7月21日	バスで行く平和関係施設の見学会	・しょうけい館 ・そなエリア東京ほか

2. 平和展

月日	事項	内容	会場
平成23年 8月 2日 ） 平成23年 8月12日	展示	戦争に関する郷土の森博物館所蔵資料、白糸台掩体壕資料の展示ほか	生涯学習センター アトリウム
平成23年 8月18日 ） 平成23年 8月24日	展示	戦争に関する郷土の森博物館所蔵資料、白糸台掩体壕資料の展示ほか	ルミエール府中
平成23年10月12日 ） 平成23年10月18日	展示	戦争に関する郷土の森博物館所蔵資料、白糸台掩体壕資料の展示ほか	郷土の森博物館

3. 平和講演会・映画会

月日	事項	内容	会場
平成23年 8月 6日	朗読 映画	朗読団体による戦争体験談の朗読、映画「硫黄島からの手紙」の上映	府中グリーンプラザ けやきホール



## 4. 2012 平和コンサート

月 日	内 容 ・ 演 奏 者	会 場
平成24年 3月18日	のこぎり演奏家稲山訓央氏による演奏ほか	府中の森芸術劇場

## 《ふちゅうカレッジ100単位修得事業に関する事項》

登 録 者 数	対 象 講 座
65人	193講座

## 《生涯学習フェスティバルに関する事項》

会 期			出展・入場・参加等
平成23年 9月 9日 ) 平成23年 9月11日 (3日間)	市民作品展		出展 435点 (435人) (入場1,255人)
	市民発表会		発表 20団体 (335人) (入場2,430人)
	サウンドフェスティバル		発表 16団体 (80人) (入場1,543人)
	講 演 会	特別講演会	参加 149人
	イ ベ ン ト	お話し会	参加 32人
		子どもサイエンス	参加 1,459人
親子で遊ぼう!「電波工作教室」		参加 107人	
新体力測定・元気度チェック		参加 170人	
ニュースポーツ体験		参加 60人	
	模擬店コーナー	参加 696人	
ワークショップ	(一般) パッチワーク、アロマセラピー シルクスクリーン 銅版画、茶道 ほか (ボランティア) 学習相談、パソコンふれあい広場 ビデオ上映会 陶芸、カラープリント	参加 452人          参加 611人	
	延べ参加者・入場者数	9,814人	

## 《学習事業に関する事項》

年 月 日	講 座 名	講 師 名	回数	延べ 出席者数
			回	人
平成23年 5月13日 }	教養セミナー（社会コース） けやき寿学園 ほか4事業	童門 冬二 ほか	30	4,227
平成24年 3月19日				
平成23年 5月10日 }	教養セミナー（文学コース） 万葉集を読む	針原 孝之	8	848
平成23年 7月12日				
平成24年 1月12日 }	教養セミナー（歴史コース） 日本古代史 ほか1事業	遠山 美都男 ほか	16	3,256
平成24年 3月15日				
平成23年 8月 4日 }	教養セミナー（科学コース） やさしい数理科学談話 ほか2事業	本田 成親	7	494
平成24年 2月29日				
平成23年 5月30日 }	教養セミナー（芸術コース） クラシック音楽講座 ほか3事業	藤村 俊介 ほか	20	2,805
平成23年11月 9日				
平成23年 5月13日 }	実技セミナー（語学コース） はじめよう！ハングル会話 ほか4事業	星 文子 ほか	54	885
平成23年12月26日				
平成23年 6月 3日 }	実技セミナー（習字コース） はじめよう！筆ペン字 ほか1事業	佐藤 順子	10	192
平成23年11月 9日				
平成23年 5月13日 }	実技セミナー（造形コース） 陶芸入門	高木 信之	8	147
平成23年 6月10日				
平成23年 5月10日 }	実技セミナー（パソコンコース） WORD入門 ほか26事業	シルバー 人材センター ほか	97	1,633
平成24年 2月13日				
平成23年 5月 9日 }	実技セミナー（絵画コース） パステル画入門 ほか4事業	柳 由美子 ほか	40	632
平成24年 3月 6日				
平成23年10月 4日 }	実技セミナー（表現コース） デジタルカメラ入門 ほか1事業	沼田 一男	14	227
平成24年 3月13日				
平成23年 5月13日 }	スポーツセミナー（水泳） はじめてスイミング	田中 雅人	7	97
平成23年 6月24日				
平成23年 5月 9日 }	スポーツセミナー（アクアビクス） アクアビクス教室 ほか3事業	青山 千恵美 ほか	28	641
平成24年 3月15日				
平成23年 5月 9日 }	スポーツセミナー（健康体操） ストレッチヨーガ ほか5事業	青山 千恵美 ほか	41	1,301
平成24年 3月15日				
平成23年 4月12日 }	ボランティア企画講座 府中再発見2 ほか5事業	小澤 宏 ほか	23	1,849
平成24年 3月16日				
平成23年10月 5日 }	市民企画講座 植物療法入門 ほか2事業	田浦 裕子 ほか	15	1,188
平成23年12月20日				
平成23年11月 5日 }	陶芸体験教室	陶芸ボランティア	4	48
平成23年11月26日				
合計	78講座		422	20,470

### 《学習活動支援に関する事項》

年 月 日	講 座 名	講 師 名	回数	延べ 出席者数
平成23年 7月 2日 )	生涯学習サポーター養成講座 ほか3事業	小林 繁 ほか	25	384
平成24年 3月23日				
合計	4講座		25	384

### 《衛星通信事業（エル・ネット）に関する事項》

開催期間	講座数	受講者数	開設箇所	内 容
平成23年 4月 1日 )	52回	696人	生涯学習センター	地域の特色ある事業として、 エル・ネットを活用した大学 公開講座を実施する。
平成24年 3月31日				

### 《在宅学習ビデオに関する事項》

	作 品 名	貸 出 し	貸 出 数
17講座	北欧の歴史と文化 ほか16講座	17講座	14本

### 《その他に関する事項》

年 月 日	事 業 名	回 数	延べ参加人数
平成23年 6月 4日～平成24年 2月 5日	パソコンふれあい広場	7 回	75 人
平成23年 7月31日	親子パソコン講座	1	66
合 計		8	141

年 月 日	事 業 名	回 数	台 数
平成23年 5月10日～平成23年 5月11日	16mm映写機検定	2	50

## 《生涯学習センターの利用に関する事項》

### 1. 学習施設利用状況

施設名	使用可能	使用日率		使用可能	稼働率		利用人数
	日数	使用日数	率	単位	使用単位	率	
	日	日	%			%	人
講堂	323	120	37.2	960	144	15.0	19,824
研修室(6室)	1,938	1,588	81.9	5,760	2,925	50.8	43,683
語学室	323	148	45.8	960	200	20.8	2,752
パソコン学習室	323	142	44.0	960	197	20.5	3,043
工房(2室)	646	537	83.1	1,920	1,008	52.5	11,484
版画室	323	254	78.6	960	379	39.5	4,035
美術室	323	279	86.4	960	478	49.8	5,327
工作機器室	323	49	15.2	960	54	5.6	522
保育室	323	177	54.8	960	190	19.8	2,254
和室(2室)	646	552	85.4	1,920	994	51.8	9,240
音楽室(3室)	969	965	99.6	2,880	2,644	91.8	29,976
スタジオ	323	321	99.4	960	882	91.9	14,722
小ホール	323	323	100.0	960	923	96.1	27,290
計	7,106	5,455	76.8	21,120	11,018	52.2	174,152
自習室	—	—	—	—	—	—	4,361
合 計							178,513

### 2. 体育施設利用状況

施設名	使用可能 日数	利用 人数	一日 平均	内 訳
	日	人	人	
体育室	323	26,761	82.9	大人 4,453人、子供 1,872人 団体 18,724人(1,392件) 主催事業 1,712人(49回)
温水プール	290	72,128	248.7	大人 40,671人、高校生 1,625人、子供 20,315人 団体 5,669人(392件)、主催事業 773人(35回) 減免使用 3,075人
トレーニング室	323	43,566	134.9	大人 42,411人、減免 1,155人
合 計		142,455	466.5	

### 3. 宿泊施設利用状況

使用可能 日数	使用可能 室数	稼働率		宿泊人数	内 訳	
		使用室数	率		市内	市外
日	室	室	%	人		
298	3,576	768	21.5	3,020	1,876 (62.1%)	1,144 (37.9%)

### 4. その他の施設利用状況

施設名	利用人数(人)
図書館	37,588
読書室	12,341
視察・見学	208
イベント	1,306
合 計	51,443

## 《体育指導委員に関する事項》

### 1. 委員名簿

	氏 名	所 属	担 当 地 区
1	安 藤 美 江	総 務 部	住 吉
2	五 日 市 久	事 業 部	紅 葉 丘
3	岩 崎 雅 子	研 修 部	押 立
4	大 竹 ひとみ	事 業 部	片 町
5	加 藤 直 司	事 業 部	紅 葉 丘
6	小 島 由美子	研 修 部	白 糸 台
7	島 中 雅 人	事 業 部	新 台 町
8	鈴 木 けい子	事 業 部	是 政 央
9	鈴 木 与 一	研 修 部	中 央
10	瀬 戸 口 幸 則	総 務 部	四 谷 府
11	高 野 博	研 修 部	西 府 台
12	西 川 裕 美	研 修 部	武 蔵 台
13	平 戸 浩 二	総 務 部	西 府 台
14	深 津 康 人	事 業 部	是 政 台
15	本 村 良 子	総 務 部	白 糸 台
16	山 川 容 子	事 業 部	押 立 町
17	山 田 登志郎	総 務 部	新 町 台
18	山 本 道 雄	研 修 部	武 蔵 台
19	吉 松 久美子	総 務 部	中 央

注. 平成23年8月24日から「体育指導委員」は「スポーツ推進委員」に名称変更。

### 2. 会議等開催状況

会 議 名	回 数
	回
定例会	10
常任委員会	11
研修部会	6
総務部会	6
事業部会	6

## 《社会体育指導者育成事業に関する事項》

事 業 名	事 業 数	回 数	参加者数
	事業	回	人
体育指導委員内部研修会	1	1	34
コミスポリーダー登録講習会	2	2	18
府中コミスポ協力者研修会	1	1	25
市民スポーツ公開講座	1	1	15
ジュニアスポーツ指導者講習会	1	1	65
合 計	6	6	157

### 《スポーツの生活化推進事業に関する事項》

事業名	事業数	回数	派遣者数
指導者派遣事業	8	11	40
健康体操出前指導	1	2	2
合計	9	13	42

### 《社会体育奨励事業に関する事項》

事業名	事業数	回数	参加者数
都民体育大会	3	3	448
東京都市町村総合体育大会	1	1	257
都民生涯スポーツ大会	1	1	129
都民スポレクふれあい大会	1	1	77
スポーツ体験講習会	15	15	556
スポーツ団体指導者講習会	9	9	337
合計	30	30	1,804

### 《市民スポーツ教室事業に関する事項》

教室名	事業数	日数	参加者数
ウォーキングイベント	1	1	8
ウォーキングクリニック	1	1	37
かけっこ教室	2	5	160
ドッジボール教室	1	1	28
ニュースポーツ体験教室	1	1	606
合計	6	9	839

### 《市民体育大会に関する事項》

事業名	期日	会場	延べ参加者数
夏季大会	平成23年 8月28日	府中市民総合プール	1,051
秋季大会	平成23年 9月18日～11月 6日	市内各スポーツ施設	17,493
冬季大会	平成24年 1月28日・29日	Mt. KOSHAよませ温泉スキー場	162
合計		3事業	18,706

### 《スポーツ大会に関する事項》

事業名	事業数	参加者数
	事業	人
ジュニアスポーツ大会	6	3,807
壮年ソフトボール大会	1	191
府中駅伝競走大会	1	1,295
シニアスポーツ大会還暦軟式野球競技	1	173
合計	9	5,466

### 《レクリエーション事業に関する事項》

事業名	事業数	延べ参加者数
	事業	人
市民スポーツ・レクリエーション フェスティバル	1	2,996
インディアカ大会	1	144
ラリーテニス大会	1	74
四半的弓道の集い	1	72
市民グラウンドゴルフ親善大会	1	107
みんなのスポーツday	1	2,614
ボールふれあいフェスタ	1	1,800
合計	7	7,807

### 《学校開放運営事業に関する事項》

夜間開放利用クラブの状況

#### 1. 体育館

開放校数	クラブ数	種目数	延べ開放日数	延べ利用者数(人)
32	247	17	9,489	149,477

#### 2. 校庭

開放校数	クラブ数	種目数	延べ開放日数	延べ利用者数(人)
4	20	3	510	16,898

### 《総合体育館スポーツ活動運営事業に関する事項》

事業名	事業数	回数	延べ参加者数
	事業	回	人
ジュニアスポーツ教室	9	205	3,685
幼児体育	1	27	350
女性教室	2	185	4,998
高齢者教室	1	108	3,923
ストレッチ&エンジョイスports	1	24	240
ホリデースポーツ	1	20	436
シェイプアップ教室(夏季限定)	1	10	230
一般公開指導教室	1	8	24
合計	17	587	13,886

### 《地域体育館スポーツ活動運営事業に関する事項》

#### 1. 自主事業

施設名	事業数	回数	延べ参加者数
	事業	回	人
白糸台体育館	6	189	8,110
押立体育館	5	162	8,129
栄町体育館	5	189	8,068
日吉体育館	3	108	4,958
本宿体育館	5	189	10,071
四谷体育館	5	135	6,120
朝日体育館	1	27	594
合計	30	999	46,050

#### 2. 指導者付き一般公開事業

事業名	事業数	回数	延べ参加者数
	事業	回	人
地域体育館6館	11	423	9,415

#### 3. 夏休み指導者付き一般公開事業

事業名	事業数	回数	延べ参加者数
	事業	回	人
地域体育館6館	6	18	591

#### 4. 運営協議会委託事業

事業名	事業数	回数	延べ参加者数
	事業	回	人
レクリエーションのつどい	6	6	1,413

### 《体育関係団体主催事業（補助事業）に関する事項》

実施団体数	延べ参加者数
27団体	14,032人

### 《ジュニアスポーツ活動事業（補助事業）に関する事項》

実施団体数	延べ参加者数
93団体	3,918人

### 《全国大会等出場補助事業に関する事項》

大会名	出場団体数等	出場者数
		人
全国大会	1団体、個人15人	39
関東大会	1団体	16
合計	2団体、個人15人	55



# 国体推進室

## 《国民体育大会運営準備事業に関する事項》

### 1. スポーツ祭東京2013府中市実行委員会

事業名	事業数	回数	参加者数
	事業	回	人
スポーツ祭東京2013府中市実行委員会第2回定期総会	1	1	94
スポーツ祭東京2013府中市実行委員会常任委員会	1	3	42
スポーツ祭東京2013府中市実行委員会総務専門委員会	1	1	17
スポーツ祭東京2013府中市実行委員会競技式典専門委員会	1	1	12
スポーツ祭東京2013府中市実行委員会施設交通専門委員会	1	1	17
合計	5	7	182

### 2. 啓発事業

事業名	事業数	回数	参加者数
	事業	回	人
卓球競技普及啓発事業	1	1	300
サッカー競技普及啓発事業	1	1	605
軟式野球競技普及啓発事業	1	1	600
フォークダンス種目普及啓発事業	1	1	320
ダブルダッチ種目普及啓発事業	1	6	399
合計	5	10	2,224

### 3. 視察

事業名	事業数	回数	参加者数
	事業	回	人
山口国体視察	1	3	3

## 4. 委託・工事等

件名	概要	期間
朝日サッカー場足洗い場設置ほか工事に伴う実施設計委託	平成24年度朝日サッカー場改修工事及び会議室・便所・更衣室棟新築工事に係る実施設計	平成23年 4月27日 ) 平成24年 3月27日
府中市立朝日サッカー場給排水及び浸透井戸設置工事	朝日サッカー場改修に伴う、浸透井戸、浸透管、足洗い場の設置及び給排水工事	平成23年11月 2日 ) 平成24年 3月 9日
府中市立朝日サッカー場施設撤去及び側溝布設工事	朝日サッカー場改修に伴う、既存側溝、樹、芝生表土の撤去処分及び外周側溝、控え選手待機所設置工事	平成23年11月 2日 ) 平成24年 3月 9日
府中市立朝日サッカー場受水槽設置工事	朝日サッカー場改修に伴う、受水槽設置及びマンホールポンプ、電源引込工事	平成23年11月 2日 ) 平成24年 3月 9日
府中市立朝日サッカー場散水設備設置工事	朝日サッカー場改修に伴うスプリンクラー設置工事	平成23年11月 2日 ) 平成24年 3月 9日
朝日サッカー場改修に伴う工事監理委託(その1)	朝日サッカー場改修に伴う工事監理	平成23年11月 9日 ) 平成24年 3月 9日
郷土の森総合体育館放送設備改修工事	第一体育室から全館放送を行うための放送設備改修工事	平成23年11月30日 ) 平成24年 1月31日
郷土の森総合体育館トイレ改修工事	便座改修、洗浄便座、手すりベビーチェア、ベビーシートの設置工事	平成23年12月14日 ) 平成24年 3月 9日
府中市立朝日サッカー場便所・更衣室棟解体工事	既存管理棟の解体工事	平成24年 2月 7日 ) 平成24年 3月 9日
寿中央公園駐車場整備に伴う測量設計委託	寿中央公園駐車場整備に伴う現地補足測量、駐車場配置計画付替道路配置計画の作成、樹木、植栽帯等撤去費算出	平成24年 2月15日 ) 平成24年 3月23日

# 図 書 館

## 《図書・視聴覚資料の利用に関する事項》

### 1. 図書及び視聴覚資料貸出数

(単位：冊、点)

区 分	図 書			視 聴 覚							貸出数 合 計
	一 般	児 童	合 計	カセット	C D	D V D	ビデオ	レーザー ディスク	録音 図書	合 計	
中 央	897,293	283,755	1,181,048	1,432	193,958	117,079	20,603	2,102	210	335,384	1,516,432
白 糸 台	91,290	47,611	138,901	114	2,866	1,263	428	0	0	4,671	143,572
西 府	41,379	30,677	72,056	15	861	666	54	0	0	1,596	73,652
武 蔵 台	62,313	31,200	93,513	333	2,061	742	103	0	0	3,239	96,752
新 町	43,394	22,295	65,689	23	898	317	23	0	0	1,261	66,950
住 吉	75,333	50,749	126,082	85	2,038	1,085	152	0	0	3,360	129,442
是 政	57,655	35,191	92,846	25	631	396	54	0	43	1,149	93,995
紅 葉 丘	54,165	33,080	87,245	19	1,387	642	63	0	0	2,111	89,356
押 立	22,663	14,881	37,544	22	1,523	439	54	0	0	2,038	39,582
四 谷	30,885	25,408	56,293	29	1,048	479	41	0	0	1,597	57,890
片 町	52,627	29,107	81,734	44	2,043	880	45	0	0	3,012	84,746
宮 町	50,233	20,344	70,577	17	1,463	754	54	0	0	2,288	72,865
生涯学習 センター	72,087	37,590	109,677	8	668	527	73	0	0	1,276	110,953
合 計	1,551,317	661,888	2,213,205	2,166	211,445	125,269	21,747	2,102	253	362,982	2,576,187

### 2. 視聴覚資料鑑賞席の利用回数

(単位：回)

カセットテープ	C D	D V D	ビデオテープ	レーザーディスク	合 計
40	1,381	6,215	5,145	2,077	14,858

### 3. 貸出登録者数 (平成24年3月31日現在)

(単位：人)

区 分	一 般	児 童	合 計
中 央	83,845	12,436	96,281
白 糸 台	7,111	1,170	8,281
西 府	3,338	765	4,103
武 蔵 台	4,741	822	5,563
新 町	3,272	603	3,875
住 吉	5,468	1,118	6,586
是 政	3,839	886	4,725
紅 葉 丘	4,051	794	4,845
押 立	1,566	402	1,968
四 谷	3,007	766	3,773
片 町	4,101	695	4,796
宮 町	4,781	724	5,505
生涯学習センター	10,373	1,315	11,688
合 計	139,493	22,496	161,989

### 《蔵書に関する事項》

1. 蔵書数 (平成24年3月31日現在)

(単位:冊)

区	分	一 般	児 童	合 計
中	央	716,696	134,339	851,035
白	糸 台	30,712	22,829	53,541
西	府	30,357	19,329	49,686
武	蔵 台	33,247	17,372	50,619
新	町	26,980	15,975	42,955
住	吉	33,976	17,242	51,218
是	政	27,803	18,706	46,509
紅	葉 丘	27,276	16,881	44,157
押	立	6,703	6,345	13,048
四	谷	16,241	13,123	29,364
片	町	21,424	15,387	36,811
宮	町	17,705	15,509	33,214
生涯学習センター		35,839	13,799	49,638
合	計	1,024,959	326,836	1,351,795

2. 視聴覚資料の所蔵数 (平成24年3月31日現在)

(単位:点)

カセットテープ	C D	DVD	ビデオテープ	レーザーディスク	録音図書	合 計
8,504	42,189	6,158	13,673	3,218	795	74,537

3. マイクロフィルムの所蔵数 (平成24年3月31日現在)

3,987本

### 《人口1人当たりの比率に関する事項》

実績比率 (人口:平成24年4月1日現在)

(1) 人口1人当たり図書・視聴覚資料貸出数

$$\frac{\text{貸出資料数}}{\text{人口}} = \frac{2,576,187}{251,349} = 10.2 \text{ 点}$$

(2) 貸出登録率

$$\frac{\text{登録者数}}{\text{人口}} = \frac{161,989}{251,349} = 64.4 \%$$

(3) 登録者1人当たり図書・視聴覚資料貸出数

$$\frac{\text{貸出資料数}}{\text{登録者数}} = \frac{2,576,187}{161,989} = 15.9 \text{ 点}$$

(4) 人口1人当たり蔵書冊数

$$\frac{\text{蔵書冊数}}{\text{人口}} = \frac{1,351,795}{251,349} = 5.4 \text{ 冊}$$

注. 小数点以下第2位を四捨五入

## 《リクエストサービスに関する事項》

### 1. 図書資料分

(単位：件)

区	分	図 書	雑 誌	合 計
中	央	44,148	3,375	47,523
白	糸 台	9,453	774	10,227
西	府	3,085	230	3,315
武	蔵 台	4,733	391	5,124
新	町	2,383	312	2,695
住	吉	7,776	586	8,362
是	政	4,550	663	5,213
紅	葉 丘	5,277	660	5,937
押	立	4,566	481	5,047
四	谷	4,185	613	4,798
片	町	3,579	240	3,819
宮	町	4,408	273	4,681
生涯学習センター		5,685	518	6,203
W E B ・ 携 帯		288,543	26,786	315,329
合	計	392,371	35,902	428,273

### 2. 視聴覚資料分

(単位：件)

区	分	合 計
中	央	5,965
白	糸 台	697
西	府	179
武	蔵 台	431
新	町	103
住	吉	594
是	政	350
紅	葉 丘	438
押	立	330
四	谷	334
片	町	393
宮	町	505
生涯学習センター		308
W E B ・ 携 帯		40,223
合	計	50,850

## 《年間行事に関する事項》

(単位：人)

年 月 日	会 場	行 事 名	講 師	参加 人員
平成23年 4月15日 ～11月15日	全12回 府中市美術館 ほか	絵本だいすきおはなしキャラバン	ボランティア ほか	延べ275
平成23年 4月24日	中央図書館	子ども読書の日おはなしいっぱい	ボランティア ほか	34
平成23年 6月 9日 ～ 9月 2日	全 4回 市民会館	読み聞かせ講習会	黒澤克朗 ほか	延べ109
平成23年 6月20日 ～ 平成24年 3月 6日	全 8回 市民会館 中央図書館	おはなしボランティア ステップアップ講座	田中秀治 ほか	延べ219
平成23年 8月17日	片町文化 センター	スペシャルおはなし会 「やってみよう科学あそび」	図書館職員	36
平成23年 8月26日	市民会館	科学遊び 「ばくもわたしもカミナリさま」	坂口美佳子	49
平成23年 9月18日	市民会館	レファレンス講座 「はじめてみよう！一人のできる情報探し」	齊藤誠一	16
平成23年10月 1日 ～10月24日	心身障害者 福祉センター	布絵本・さわる絵本の展示	—	—
平成23年10月 8日	市民会館	図書館講座 「古地図と地図のはざまから」	芳賀 啓	45
平成23年10月14日 ～12月12日	全 6回 市民会館	音訳・対面朗読ボランティア養成講座	遠藤美枝子	延べ 70
平成23年10月15日	片町文化 センター	秋のスペシャルおはなし会	図書館職員	29
平成23年10月19日	白糸台文化 センター	お月見の集いおはなし会	図書館職員	91
平成23年11月13日	市民会館	図書館講演会 「史料からみた府中の地名」	馬場治子	37
平成23年12月11日	市民会館	レファレンス講座 「同時通訳の最前線から」	鶴田知佳子	30
平成24年 2月10日	市民会館	デイジー雑誌編集講座	森田聡子 ほか	15
平成24年 2月16日 ～ 2月17日	市民会館	デイジー図書作成初級講座	森田聡子 ほか	延べ 23
平成24年 3月 2日	市民会館	図書館講演会 「文学・絵画に描かれたロシアの食卓」	沼野恭子	48
平成24年 3月26日	市民会館	青少年向け落語会 「落語っておもしろい～僕と落語の出会い」	三笑亭可龍	30

### 《定期的な行事に関する事項》

#### おはなし会（おはなしの森）

開催日	会場	講師	開催回数	参加人員
毎週木曜日、毎月第1土曜日 毎月1回	中央図書館 地区図書館	職員 職員	61 139	945 1,135
合 計			200	2,080

#### おはなし会（ちいさい子のためのおはなし会）

開催日	会場	講師	開催回数	参加人員
毎月第2・4木曜日 毎月1回	中央図書館 地区図書館	職員 職員	24 138	579 1,808
合 計			162	2,387

#### 赤ちゃん絵本文庫

実施場所	登録者数	貸出者数	実施回数	貸出冊数
保健センター	914 人	259 人	36 回	852 冊

### 《除籍図書のリサイクルに関する事項》

年 月 日	会 場	入場者	持帰り冊数	内 容
年13回実施	中央図書館	1,188 人	6,441 冊	雑誌
年9回実施（4・5・6・10・11・ 12・1・2・3月）	中央図書館	762	2,533	図書
平成23年 7月 3日～18日の間	各地区図書館	1,986	8,620	雑誌
平成23年10月 4日～10月30日の間	各地区図書館 （押立を除く）	2,773	10,834	図書
合 計		6,709	28,428	

注. その他学校・学童クラブ等市内27施設に2,235冊提供した。

### 《府中市立図書館サービス検討協議会に関する事項》

委員数 8人 開催回数 2回

### 《開館50周年事業に関する事項》

各種事業

(単位：人)

年 月 日	会 場	行 事 名	講 師	参加 人員
平成23年 6月 1日 ～ 6月30日	図書館全館	記念ロゴマークの制定 市民アンケート実施	—	498人
平成23年 8月 1日 ～ 8月31日	中央図書館	市民からのおすすめの「わたしの一冊」を 特集棚で紹介	—	186人
平成23年11月 1日 ～11月30日	図書館全館	スタンプラリー	—	1,157人
平成23年11月 7日	岩手県大槌町	東日本大震災被災地への支援 図書6,253冊 を図書館職員が現地に届ける	—	6,253冊
平成23年12月18日	市民会館	図書館開館50周年記念誌の発行、記念式典	—	700冊
平成23年12月18日	市民会館	講演会「読むこと、書くことー読書の愉しみ と作品世界を語る」	北村 薫	347人
平成23年12月18日	市民会館	演奏会「オカリナとあったかトークの夕べ」	宗次郎	484人
平成23年12月18日	市民会館	郷土ふちゅう上映会	佐藤智啓ほか	73人
平成23年12月18日	市民会館	午前「ちいさい子のためのおはなし会」 午後「おはなし会」	図書館職員	33人
平成23年12月18日 、 平成24年 2月 5日	市民会館 中央図書館	「図書館50年の歴史」写真・パネル展 「東北支援報告写真展」	—	—



# 美術館

## 《美術館運営協議会に関する事項》

定例会 2回

職名	氏名
会長	中 林 和 雄
副会長	藤 原 美 江
委員	赤 松 香久子 大 西 雅 子 薩 摩 雅 登 高 橋 純一郎
	田 中 優美子 那 須 雅 美 平 原 保 松 浦 寿 夫
	横 山 貫 治 吉 澤 良 保

## 《美術品収集選定委員会に関する事項》

定例会 1回

職名	氏名
委員長	坂 本 満
副委員長	樋 田 豊次郎
委員	草 薙 奈津子 薩 摩 雅 登 塩 田 純 一 田 中 淳

## 《展覧会に関する事項》

展覧会名	開催日数	入場者数	内有料
	日間	人	人
江戸の人物画	32	8,582	7,104
府中市美術館の50点	38	2,492	1,285
ぱれたんと遊ぼう	44	7,984	3,526
世紀末、美のかたち	57	13,846	8,180
石子順造の世界	63	10,396	7,350
三都画家くらべ	12	1,584	1,307
常設展	246	46,211	29,946
合 計		91,095	58,698

## 《美術作品等購入に関する事項》

1. 購入作品 0点
2. 寄贈作品 75点

## 《美術普及事業等に関する事項》

### 1. 公開制作

作家名	題名	期間
麻生 知子 武内 明子	ワタリドリ計画 「府中見学」	平成23年 7月16日～ 平成23年 9月 4日
久保田 晃弘 横尾 忠則	ハイブリッドアートラボ 横尾忠則公開制作	平成23年 9月17日～ 平成23年11月23日 平成23年12月10日～ 平成24年 2月26日
合 計		3事業 3回

### 2. ワークショップ

名 称	講 師	期間	参加人数
チャリティーワークショップ 「版画・墨絵コーナー」	当館学芸員・ボランティア	日間 1	人 208
ふわふわアート	府中市立小中学校図工美術教諭	1	51
彩色絵はがきを作ろう	麻生知子・武内明子（ワタリドリ計画）	1	64
自分だけの府中観光絵はがきを作ろう	〃	1	18
編みぐるみでスマートフォンケースを作ろう	力石咲（ハイパーニットクリエイター）	1	12
CASA（傘）で小物入れを作ろう	HOUKO（CASAPROJECT デザイナー）	1	13
（ほぼ）何でも作るワークショップ （ただし、美しいもの）	久保田晃弘&FabWorks（FabLabJapan）	1	8
体験！デジタルものづくり	ハイブリッドアートラボ・クルー	2	32
合 計	8事業 9回	9	406

### 3. ティーンズスタジオ

名 称	講 師	期間	参加人数
さくらオープンテラス	丸山宏（画家）	日間 3	人 226
フィギアを作ろう	うたたね庵（ミュージアムショップ）	3	41
黒うちわづくり	杉浦藍・鈴木基真（彫刻家）	7	408
夏休み自由工作工房	横須賀ヨシユキ（デザイナー）	1	14
文字を作ろう	鈴木基真（彫刻家）	2	9
シルクスクリーンでTシャツと手ぬぐい作り	高林直俊（デザイナー）	2	20
和紙にプリントして服を作ろう	岡澤加代子（版画家）	2	4
みんなで楽しく描こう！ファッション画	岡澤加代子（版画家）	1	16
ティーンズスタジオ展2011	高村是州 （ファッション・イラストレーター）	2	271
シルエットでこいのぼり	当館学芸員	1	36
すりすり鉛筆デッサン	松井陽子（画家）	1	70
自分の島を作っちゃおう	中川佳代（画家）	1	129
すってんぺこりん 版画で宇宙	丸山宏（画家）	1	66
どんぐりの遊園地	松井陽子（画家）	1	94
スポンジでポンポン	中川佳代（画家）	1	114
フェルドラゴン	丸山宏（画家）	1	98
肖像画 マカロニの額縁おつけします	松井陽子（画家）	1	92
ペッタンスリスリお絵かき	中川佳代（画家）	1	99
丸山宏（画家）		1	99
合 計	18事業 18回	32	1,807

## 4. ギャラリートーク

名 称	講 師	回 数	参加人数
常設展ギャラリートーク	当館学芸員	1 回	9 人
中学生のためのギャラリーツアー	府中市立中学校美術教諭	1 回	37 人
合 計	2事業 2回		46 人

## 5. 美術鑑賞教室

内 容	参 加 人 数
小学生 (22校)	2,278 人
中学生 (11校)	1,599 人
合 計	3,877 人

注. 小学生の参加人数は引率者含む。

## 6. ボランティア活動

内 容	回 数	参加人数
公開制作	42 回	118 人
ティーンズスタジオ	18 回	126 人
府中の森の文化まつり	1 回	9 人
合 計	61 回	253 人

## 7. 関連事業

内 容	回 数	参 加 人 数
企画展関連事業	16事業 43回	4,618 人
公開制作関連事業	5事業 6回	96 人
実習・研修	16事業 20回	819 人
合 計	37事業 69回	5,533 人

## 《市民ギャラリーの利用に関する事項》

使用可能単位	49単位	
使用単位	30単位	使用率61.2%
使用可能日数	258日	
使用日数	162日	使用日率62.8%
入場者数	26,984人	

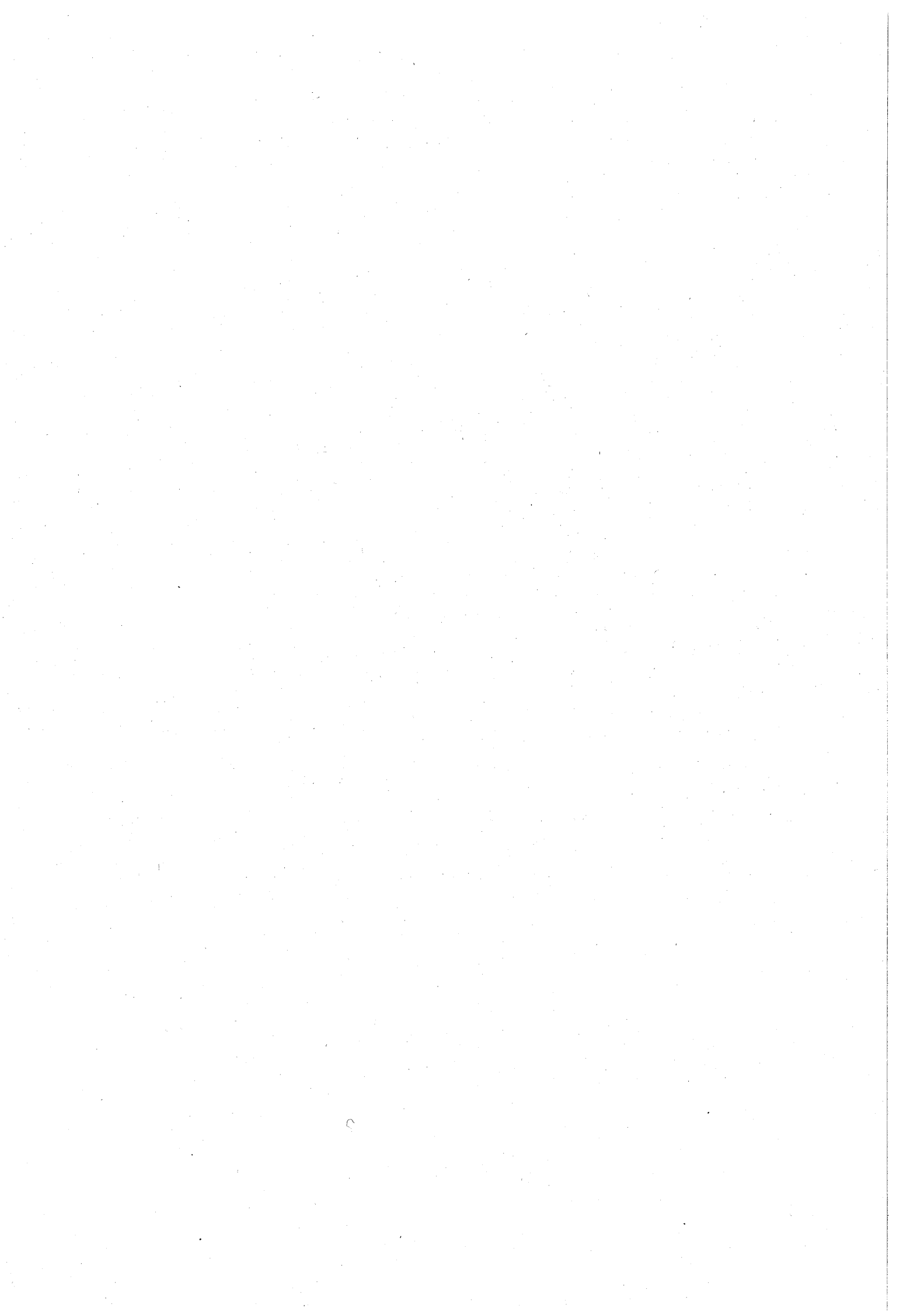

福 祉 保 健 部

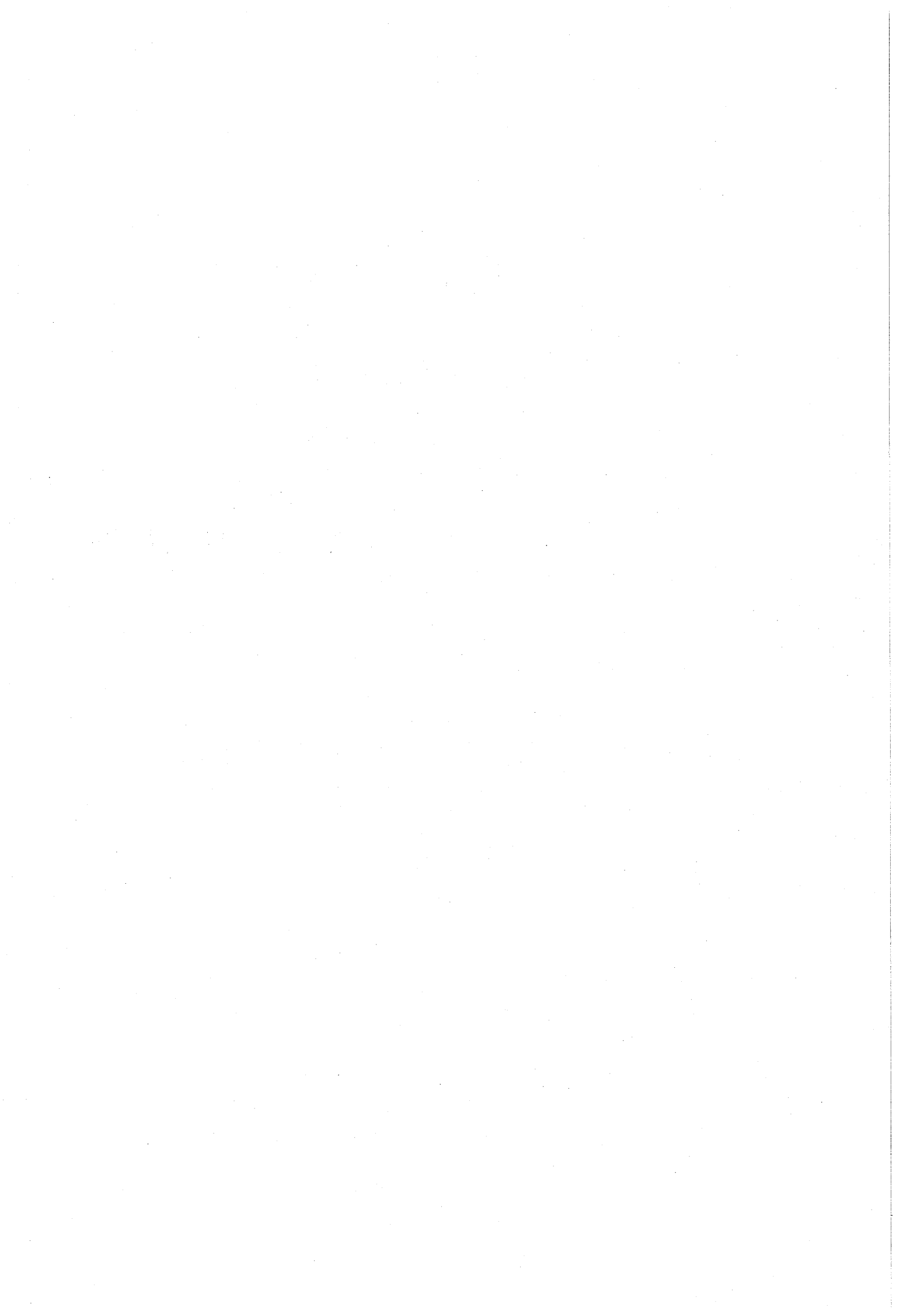

## 地域福祉推進課

### 《民生委員・児童委員に関する事項》

1. 民生委員・児童委員定数 173人

2. 民生委員・児童委員活動状況

内容別相談・支援

(単位：件)

相談・支援内容	件数	相談・支援内容	件数
在宅福祉	386	仕事	38
介護保険	180	家族関係	271
健康・保健医療	381	住居	131
子育て・母子保健	216	生活環境	271
子どもの地域生活	338	日常的な支援	897
子どもの教育・学校生活	269	その他	1,020
生活費	187		
年金・保険	61	合計	4,646

### 《民生・児童委員協力員に関する事項》

1. 23年度民生・児童委員協力員委嘱者人数 8人

4月1日付委嘱…8名

2. 民生委員・児童委員に対する協力活動の状況

(単位：件)

協力分野	件数
高齢者支援に関する協力	412
障害者支援に関する協力	8
子育て支援に関する協力	285
災害時支援に関する協力	6
その他、民生委員児童委員協議会に関する協力など	217
合計	928

### 《一般福祉に関する事項》

戦没者遺族等の援護 (単位：件)

種類	件数
旧軍人、軍属の恩給受付	0
〃 遺族援護	10
合計	10

### 《中国残留邦人等支援に関する事項》

#### 1. 支援給付世帯及び人員

平成24年3月31日現在 13世帯 18人

#### 2. 給付の開始廃止状況

開始 0世帯 廃止 1世帯

#### 3. 給付状況

種 別	延 世 帯	延 人 員	金 額
	世帯	人	円
生活支援給付費	167	230	14,997,452
住宅支援給付費	155	217	3,519,792
介護支援給付費	—	46	365,675
医療支援給付費	—	229	25,083,713
生業支援給付費	—	0	0
出産支援給付費	—	0	0
葬祭支援給付費	—	1	206,400
入浴券支給費	—	1	25,200
合 計			44,198,232

#### 4. 医療券発行件数

(単位：枚)

入 院 分	外 来 分	調 剤	訪 問 看 護	合 計
13	700	515	0	1,228

#### 5. 地域生活支援事業実施状況

(単位：回、人)

事 業 名	開催回数	延べ人数
支援ネットワーク事業	5	55

(単位：件)

事 業 名	件 数
自立支援通訳員派遣事業	139
地域生活支援プログラム事業	32

### 《在日外国人等高齢者・障害者福祉給付金に関する事項》

在日外国人等高齢者・障害者福祉給付金について

種 類	人 数
在日外国人等高齢者福祉給付金	1
在日外国人等障害者福祉給付金	0
合 計	1



《福祉のまちづくりに関する事項》

福祉的環境整備に係る開発行為等の指導について  
事前相談・指導 (単位：件)

件名	件数
開発行為に関する指導実績	30
中高層建築物等に関する指導実績	42
建築確認申請に伴う事前相談	38
合計	110
件名	件数
完成時の調査・確認	50

《保健福祉人材育成センターに関する事項》

1. ホームヘルパー・施設介護職員等養成講習開催状況

講習名	開催回数	人数
	回	人
訪問介護員養成研修 2級課程	1	36
難病患者等ホームヘルパー養成研修	1	44
視覚障害者移動支援従業者養成研修	1	15
精神保健福祉研修	1	30
介護支援専門員研修	1	18
合計	5	143

2. スキルアップ・定着支援施策について

講習名	開催回数	人数
	回	人
関係者研修	2	25
関係者研修 特別講演会	1	51
フォローアップ研修	2	76
階層別研修 (専門研修)	2	27
福祉のしごと 相談・面接会	1	62
合計	8	241

《福祉活動推進に関する事項》

福祉活動を行う団体への助成認定について

件名	件数
	件
申請団体	5
助成決定団体	5
助成団体	5

### 《福祉サービス利用者総合支援に関する事項》

判断能力の不十分な高齢者・身体障害者等への相談、成年後見制度利用促進について

相談内容	件数
利用者サポート事業（総合・専門相談）	175
福祉サービス利用支援事業	20
専門相談（ふくし法律相談）	308
苦情の対応（調整）	8
成年後見利用促進事業（相談）	1,050
合計	1,561

（単位：回、人）

成年後見制度普及・利用促進	開催回数	人数
講演会	1	94

### 《権利擁護センターふちゅう運営事業に関する事項》

（単位：回、人）

権利擁護センター普及啓発	開催回数	参加者
講演会	2	232
権利擁護センター委員会活動	開催回数	委員
運営委員会	2	7
成年後見制度に係る事例の検討	開催回数	検討件数
事例検討会	8	16
後見人等サポート事業	開催回数	参加者
後見人等支援会議	2	39
相談支援		194件
成年後見等申立て支援	開催回数	参加者
成年後見制度入門講座	6	112
成年後見制度利用者支援	回数	人数
申立等支援	427	66
府中市市民後見人養成事業	1	4

### 《チャレンジ支援貸付相談事業に関する事項》

学習塾などの費用や受験費用の貸付により一定所得以下の方の世帯の子供を支援

（単位：件、人）

件名	相談受付件数	施策利用者
受験生チャレンジ支援貸付事業	892	153
償還免除	52	178
合計	944	331

## 《住宅手当緊急特別措置事業に関する事項》

住宅手当を支給することにより、住宅及び就労機会の確保に向けた支援

件名	件数
相談受付件数	535
決定件数	38

## 生 活 援 護 課

### 《行旅死亡人及び墓地管理に関する事項》

1. 行旅死亡人取扱件数 1件  
2. 墓地管理、供養 1回

### 《生活保護に関する事項》

1. 生活保護世帯及び人員  
平成24年3月31日現在 3,383世帯 4,721人
2. 保護の開始廃止状況  
開始 589世帯 廃止 420世帯

#### 3. 保護状況

種 別	延 べ 世 帯	延 べ 人 員	金 額
	世帯	人	円
生活扶助費	36,444	65,437	2,929,620,223
住宅扶助費	36,503	—	1,743,211,909
教育扶助費	—	13,270	48,553,252
介護扶助費	—	12,951	151,300,098
医療扶助費	—	123,808	3,254,784,280
生業扶助費	—	5,876	30,775,638
出産扶助費	—	1	231,000
葬祭扶助費	—	138	23,083,303
施設事務費	—	229	36,450,482
自立促進事業費	—	337	8,902,361
健全育成事業費	—	1,189	7,367,000
入浴券支給費	—	175	4,032,000
合 計			8,238,311,546

#### 4. 世帯類型別被保護世帯数（平成24年3月31日現在） （単位：世帯）

高齢者世帯	母子世帯	傷病者世帯	障害者世帯	その他の世帯	合 計
1,406	301	707	299	654	3,367

注. 停止世帯を除く。

#### 5. 医療券発行件数 （単位：枚）

入 院 分	外 来 分	調 剤	訪 問 看 護	合 計
4,478	81,657	49,759	129	136,023

#### 6. ホームレス巡回相談件数 （単位：件）

相談件数	施設入所	指導・助言	医療機関	年度末人数
1,444	72	1,067	20	49

# 高齢者支援課

## 《高齢者福祉に関する事項》

老人ホーム措置状況

区 分	施設数	入所延べ人員	措置費	本人等負担額
養護老人ホーム	11	794人	154,325,316円	26,682,588円

## 《福祉の相談に関する事項》

1. 福祉の総合相談窓口利用状況

相談件数 2,520件

2. 包括支援センター

対 象	実 人 員	相 談 件 数
65歳以上	11,047人	39,813件

## 《高齢者生きがい事業に関する事項》

1. 敬老の日記念大会実施状況

対 象	実 施 日	場 所	参 加 者 数	記 念 品
70歳以上	平成23年 9月19日 (3回)	府中の森芸術 劇場どりーむ ホール	4,027人	感謝状贈呈 老人クラブ会長 7年以上 3 人 老人クラブ活動10年の団体 1 団体 老人クラブ活動30年の団体 2 団体

2. 在宅高齢者世帯保養事業実施状況

対 象	実 施 日	場 所	参加者総数
70歳以上の 一人暮らし高齢者	平成23年 7月 7日 平成23年 7月13日	中伊豆方面	307人

3. 長寿祝い金等支給事業支給状況

種 別	対 象	受給者数	支給総額
祝い品	新 百 歳	28	793,800 円
	祝い金		
	70歳(古希)	2,608	26,080,000
	77歳(喜寿)	1,913	19,130,000
	80歳(傘寿)	1,593	7,965,000
	88歳(米寿)	542	10,840,000
	90歳(卒寿)	412	2,060,000
	新 百 歳	28	840,000
	101歳以上	44	2,200,000
	最 高 齢	2	200,000

4. ことぶき理髪券利用状況

対 象	利用枚数	単 価	支給総額
70歳以上	4,101枚	800円	3,280,800円

5. ことぶき美容券利用状況

対 象	利用枚数	単 価	支給総額
70歳以上	14,157枚	600円	8,494,200円

## 6. 一人暮らし高齢者とボランティアとの集い実施状況

対 象	実 施 日	参加者数	ボランティア数
		人	人
70歳以上	平成23年 5月31日	77	25
	平成23年 6月 1日	75	22
	平成23年 6月 2日	74	21
	平成23年 6月 3日	68	22
合 計		294	90

## 7. ひとり暮らし高齢者等地域支援事業実施状況

実施センター	開催日	参加者数
		人
地域包括支援センターよつや苑	平成24年 3月22日	37
地域包括支援センターあさひ苑	平成23年11月 8日	25
	平成23年12月13日	34
	平成24年 1月17日	34
	平成24年 2月14日	34
	平成24年 3月13日	22
地域包括支援センターしみずがおか	平成24年 2月25日	58
合 計		244

## 8. 老人クラブ補助金交付状況

区 分	ク ラ ブ 数	会 員 数	補 助 額
		人	円
単 位 ク ラ ブ	95	7,016	34,930,115
連 合 会	1団体	7,016	2,160,000
合 計			37,090,115

## 9. 老人クラブ研修用バス利用状況

## (1) 単位老人クラブ

区 分	大 型 バ ス	計	利用老人クラブ
	台	台	クラブ
日 帰 研 修	10	10	10
宿 泊 研 修	19	19	19
合 計	29	29	29

## (2) 地区老連

区 分	大 型 バ ス	計
	台	台
宿 泊 研 修	17	17

## 10. シルバー人材センター補助金等交付状況

対 象	会 員 数	契 約 金 額	補 助 額	貸 付 金 額
	人	円	円	円
60歳以上	1,888	808,686,833	60,351,000	10,000,000

## 11. 高齢者等保養施設利用状況

対 象	保 養 施 設 数	延べ利用者数	延べ利用泊数	助 成 額
	か所	人	泊	円
70歳以上	20	1,271	1,479	5,499,000

12. ことぶき入浴事業利用状況

(単位：人)

対 象	実施場所	利 用 者 数					合 計
		菖 蒲 湯	敬老の湯	ゆ ず 湯	初 湯	レモン湯	
65歳以上及び 小学生以下	市内5浴場 (菖蒲湯は6浴場)	666	535	565	460	472	2,698

《高齢者の援護に関する事項》

1. 高齢者福祉電話利用状況

対 象	区 分	貸与台数
65歳以上	市 貸 与 分	55台

2. 高齢者世帯入浴券支給状況

対 象	実 人 員	延べ支給枚数
浴槽設備の無い 65歳以上のみ世帯	62人	7,118枚

3. 高齢者日常生活用品支給状況

対 象	実 人 員	支 給 品 目	支 給 数
要介護3以上	1,306人	布おむつ貸与	0 枚
		紙おむつ支給	1,807,420 枚
		助 成 金	26,352,446 円

4. 高齢者寝具乾燥事業利用状況

対 象	区 分	実 人 員	延 べ 人 員	金 額
		人	人	円
要介護3以上	乾 燥	73	627	790,020
	丸 洗 い	73	220	369,600
合 計		—	847	1,159,620

5. 日常生活用具給付事業利用状況

対 象	品 目	台 数 等	金 額
		台	円
おおむね65歳以上の介護 保険「非該当」または、 それに準ずる方。ただ し、電磁調理器は、介護 保険「該当者」も対象と する。	特殊寝台	401	638,950
	移動用バー	150	28,040
	ポータブル便器	24	24,300
	入浴補助用具	16	90,061
	車いす	94	45,500
	車いすクッション	16	2,990
	歩行支援用具	21	5,670
	歩行器	57	25,750
	エアーマットレス	21	18,900
	床ずれ予防マット	41	37,000
	スロープ	5	1,800
	電磁調理器	8	73,125
合 計		—	992,086

6. ねたきり高齢者理髪事業利用状況

対 象	実 人 員	延 べ 人 員	金 額
65歳以上で要介護3以上の方	480人	2,312人	12,484,800円

## 7. 在宅ねたきり高齢者介護者慰労金支給状況

対 象	延 べ 人 員	金 額
要介護3以上の方（旧老人福祉手当受給者を含む）と生計同一の介護者	7,116人	35,580,000円

## 8. 一人暮らし高齢者等緊急通報安全システム機器設置状況

対 象	台 数	金 額
65歳以上	280 (102) 台	9,846,875円

注. ( ) 内は火災安全システムの設置数。

## 9. はいかい高齢者探索サービス事業利用状況

対 象	台 数	金 額
はいかい高齢者のいる家族	60人	736,848円

## 10. 高齢者車いす福祉タクシー利用状況

対 象	件 数	金 額
要介護3以上(旧老人福祉手当受給者を含む)	4,604件	15,489,640円

## 11. 老人性白内障補助眼鏡等費用助成状況

対 象	延べ対象者数	延べ助成件数	金 額
65歳以上	(非課税) 79人	79件	1,532,450円

## 12. 高齢者在宅サービスセンター等利用状況

対 象	区 分	実 人 員	延 べ 人 員	金 額
		人	人	
65歳以上	通所介護	670	60,070	307,104,592
	認知症通所介護	99	10,597	71,822,042
	短期入所	287	23,401	106,555,782
	入浴サービス	344	17,986	37,976,600
	通所食事サービス	466	42,769	27,799,850
	食の自立支援事業	712	34,912	46,912,000
	生きがいデイサービス	1	98	338,100
	自立支援短期入所	16	1,027	11,707,800

## 13. 外出支援サービス利用状況

対 象	区 分	件 数	金 額
		件	円
65歳以上	福祉施設送迎通院	1,907	1,718,600
	通院移送	29	130,500
合 計		1,936	1,849,100

## 14. 生活支援ヘルパー利用状況

対 象	延べ人数	延べ回数	延べ時間数	金 額
65歳以上	397人	1,631回	2178.5時間	4,357,000円

## 15. 後期高齢者ヘルパー派遣利用状況

対 象	延べ人数	延べ回数	延べ時間数	金 額
75歳以上	83人	342回	342時間	783,000円

## 16. 認知症対策事業利用状況

区 分	実人数	延べ人数	延べ時間数・延べ日数	金 額
見守り等支援事業	8人	58人	延べ408.0時間	270,395円
緊急ショートステイ事業	14人	18人	延べ97日	3,235,600円



17. 高齢者医療ショートステイ利用状況

対 象	延べ人数	延べ日数	金 額
65歳以上	123人	865日	9,985,900円

18. 高齢者災害時要援護者把握事業取組状況

区 分	人 数
災害時要援護者名簿登録希望者	7,860人
救急医療情報キット配布希望者	10,123人

《介護予防の推進に関する事項》

1. 介護予防推進事業利用状況

対 象	参加者数(実人員)	延べ参加者数
	人	人
介護保険の認定を受けていない65歳以上の方	1,834	18,436

2. 介護予防推進センター利用状況

対 象	教室参加者数 (実人員)	延べ教室 参加者数	宿泊施設 利用者数	延べ利用日数
	人	人	人	日
介護保険の認定を受けていない65歳以上の方	5,169	23,224	404	967

3. 地域デイサービス事業利用状況

対 象	登 録 人 数	延べ利用者数	実 施 回 数
	人	人	回
65歳以上	481	15,567	1,862

4. 二次予防事業対象者把握状況

対 象	基本チェックリスト実施者数
	人
介護保険の認定を受けていない65歳以上の方	23,441

5. 介護予防講座利用状況

対 象	延 べ 利 用 者 数	実 施 回 数
	人	回
概ね65歳以上で介護予防に関心のある方	7,956	554

《ケアプラン指導研修事業に関する事項》

研 修 名 称	回 数	延べ参加者数
	回	人
ケアプラン指導研修	7	264

### 《住宅改造費助成に関する事項》

高齢者自立支援住宅改修給付事業費

改修の種目		件数	助成額
		件	円
65歳以上	住宅改修予防給付	23	3,534,695
	住宅設備改修給付		
	浴槽改修	77	25,409,857
	流し・洗面台	1	140,400
	便所	9	825,967
合計		110	29,910,919

### 《高齢者住宅に関する事項》

住宅名	所在地	居室数	開設
		室	
八幡町やすらぎ	八幡町 1-14-14	7	平成元年12月
是政やすらぎ	是政 5-2-3	9	平成2年3月
押立町やすらぎ	押立町 1-5-54	9	平成2年3月
緑町やすらぎ	緑町 2-29-5	14	平成2年12月
浅間町やすらぎ	浅間町 4-4-2	12	平成3年2月
紅葉丘やすらぎ	紅葉丘 1-39-5	10	平成3年7月
武蔵台やすらぎ	武蔵台 1-35-4	9	平成4年5月
住吉町やすらぎ	住吉町 4-45-2	12	平成5年3月
住吉町第2やすらぎ	住吉町 3-21-30	9	平成6年10月
紅葉丘第2やすらぎ	紅葉丘 1-10-23	16	平成8年4月
四谷やすらぎ	四谷 3-29-8	13	平成9年6月
南町やすらぎ	南町 4-43-6	16	平成10年11月
合計		136	

住宅名	所在地	居室数	開設
		室	
都営府中栄町2丁目第2アパート	栄町 2-1	16	平成9年6月
都営府中南町アパート	南町 4-40	20	平成11年2月
合計		36	

### 《介護保険適用状況に関する事項》

平成24年3月31日現在

被保険者数	第1号被保険者	第2号被保険者（認定者）
人	人	人
47,624	47,353	271

## 《保険給付に関する事項》

### 1. 介護（予防）給付費

(単位：円)

区 分	件 数	金 額
居宅介護サービス		
訪問介護	231,147 回	995,357,694
訪問入浴介護	13,169 回	157,903,647
訪問看護	38,378 回	299,924,888
訪問リハビリテーション	3,388 回	23,893,101
通所介護	142,062 回	1,042,858,887
通所リハビリテーション	61,017 回	541,137,764
福祉用具貸与	24,321 件	356,292,188
短期入所生活介護	32,891 日	286,404,929
短期入所療養介護	13,839 日	148,769,589
居宅療養管理指導	32,109 回	118,772,720
特定施設入居者生活介護	162,765 日	1,089,478,657
特定診療費	0 件	0
福祉用具購入	560 件	14,844,199
住宅改修	411 件	38,023,905
居宅介護支援	38,663 人	534,940,667
小 計		5,648,602,835
居宅介護予防サービス		
介護予防訪問介護	7,188 件	114,402,063
介護予防訪問入浴介護	26 回	197,370
介護予防訪問看護	2,158 回	14,369,383
介護予防訪問リハビリテーション	416 回	2,729,309
介護予防通所介護	4,254 件	138,822,620
介護予防通所リハビリテーション	1,652 件	62,192,114
介護予防福祉用具貸与	2,901 件	22,526,865
介護予防短期入所生活介護	327 日	2,105,850
介護予防短期入所療養介護	265 日	2,120,576
介護予防居宅療養管理指導	1,918 回	6,622,560
介護予防特定施設入居者生活介護	21,226 日	62,921,340
介護予防福祉用具購入	152 件	3,491,179
介護予防住宅改修	244 件	25,139,338
居宅介護予防支援	12,165 人	56,159,462
小 計		513,800,029
施設サービス		
介護老人福祉施設	7,626 人	1,937,043,510
介護老人保健施設	4,986 人	1,339,165,512
介護療養型医療施設	1,471 人	523,605,154
特定診療費等	1,430 件	29,217,060
特別療養費	11 件	30,330
小 計		3,829,061,566

(つづき)		(単位：円)	
区 分	件 数	金 額	
地域密着型サービス			
認知症対応型共同生活介護	40,626 日	342,903,302	
夜間対応型訪問介護	3,566 回	19,610,118	
認知症対応型通所介護	13,155 回	124,186,473	
小規模多機能型居宅介護	279 件	51,219,883	
介護予防認知症対応型通所介護	5 回	28,817	
介護予防小規模多機能居宅介護	152 回	958,413	
小 計		538,907,006	
高額介護サービス			
高額介護サービス	17,095 件	184,990,944	
高額介護予防サービス	179 件	210,303	
小 計		185,201,247	
高額医療合算介護サービス			
高額医療合算介護サービス	717 件	20,485,553	
高額医療合算介護予防サービス	11 件	185,461	
小 計		20,671,014	
特定入所者介護サービス費			
特定入所者介護サービス	12,095 件	305,657,342	
特定入所者介護予防サービス	72 件	375,550	
小 計		306,032,892	
その他			
審査支払手数料	196,396 件	18,656,670	
小 計		18,656,670	
合 計		11,060,933,259	

## 2. 高額介護サービス費等資金貸付状況

5,000,000円

貸 付 中		現金残額
0 件	0 円	5,000,000円

## 《要介護認定に関する事項》

区 分	認 定 件 数	有 効 認 定 者 数
	件	人
非 該 当	70	—
要 支 援 1	1,544	1,152
要 支 援 2	1,235	908
要 介 護 1	2,219	1,805
要 介 護 2	1,190	1,387
要 介 護 3	789	1,003
要 介 護 4	826	985
要 介 護 5	956	1,063
合 計	8,829	8,303

注. 1) 認定件数は、新規、更新、区分変更を合わせた総件数。

2) 有効認定者数は、平成24年3月31日現在のサービス受給資格者数。

(認定後の資格喪失者を除く)

### 《制度説明会に関する事項》

説明会名	回数	参加人数	平均参加人数
出張説明会	4	65	16

### 《介護サービス提供事業者の指導に関する事項》

#### 1. 集団指導実施状況

対象	実施回数	参加事業所
居宅介護支援事業（介護予防含む）	1	66
訪問介護事業（介護予防含む）	1	48
通所介護事業	2	延べ55
入所系介護事業	1	13
認知症対応型共同生活介護	1	7

#### 2. 実地指導実施状況

対象	実施件数
居宅介護支援事業	12
訪問介護事業（介護予防含む）	5
認知症対応型共同生活介護	2

### 《地域密着型サービス事業者の指定に関する事項》

#### 1. 新規指定状況

区分	市内	市外	指定
	か所	か所	か所
認知症対応型共同生活介護（介護予防含む）	1	0	1
小規模多機能型居宅介護	1	0	1
夜間対応型訪問介護	1	0	1

#### 2. 更新指定状況

区分	市内	市外	指定
	か所	か所	か所
認知症対応型共同生活介護（介護予防含む）	2	0	2

### 《介護相談と苦情処理に関する事項》

#### 1. 介護相談窓口利用状況

相談件数	支援件数
916件	579件

区分	相談件数
事業者相談	846件
利用者相談	70件

#### 2. 事故報告処理状況

事故報告 482件

### 《低所得者利用者負担対策利用状況》

#### 1. 市独自利用料軽減制度

対 象	区 分	軽減割合	延べ件数 件	金 額 円	
介護保険 サービス利用者	訪問介護	1/4以内	9,728	9,346,191	
	通所介護		7,062	10,536,585	
	通所リハビリ		2,488	4,050,394	
	短期生活		1,596	2,727,340	
	短期療養		696	1,606,135	
	特養		0	0	
	訪問入浴		753	1,239,514	
	訪問看護		1,627	1,900,776	
	訪問リハビリ		172	165,907	
	居宅療養		178	36,547	
	認知症通所介護		422	1,009,996	
	夜間訪問介護		344	164,830	
	老人保健施設		16	116,108	
	療養型医療施設		0	0	
	過誤調整分				-28,069
	合 計			25,082	32,872,254
事 務 手 数 料				2,812,914	

#### 2. 社会福祉法人等による利用料軽減制度

対象者	11人
軽減割合	1/4
助成金額	451,067円

### 《高齢者保健福祉・介護保険事業計画推進協議会に関する事項》

区 分	開催回数 回
高齢者保健福祉計画・介護保険事業計画推進協議会	8
地域密着型サービス指定関係部会	3

## 障害者福祉課

### 《障害認定に関する事項》

区 分	認 定 件 数
	件
区 分 6	71
区 分 5	46
区 分 4	60
区 分 3	79
区 分 2	69
区 分 1	23
非 該 当	0
合 計	348

注. 認定件数は、新規、更新、区分変更を合わせた総件数。

### 《自立支援給付に関する事項》

#### 1. 自立支援介護給付費

区 分	実人数	延 べ
	人	時間
居宅介護（ホームヘルプ）	344	103,580.5
重度訪問介護	54	286,511.0
行動援護	7	1,263.0
同行援護	29	2,149.0
	人	日
生活介護	458	84,212
療養介護	1	366
児童デイサービス	78	8,309
短期入所（ショートステイ）	207	5,985
施設入所支援	136	45,232
共同生活介護（ケアホーム）	75	21,115
旧法施設支援	114	13,402

#### 2. 自立支援訓練等給付費

区 分	実人数	延 べ
	人	日
自立訓練（機能訓練・生活訓練）	9	890
就労移行支援	82	7,764
就労継続支援（A型・B型）	326	42,605
共同生活援助（グループホーム）	47	11,491

#### 3. その他

区 分	実人数	延 べ
	人	人
高額障害福祉サービス費	23	187
特定障害者特別給付費	230	1,976
サービス利用計画作成費	4	22

## 4. 地域生活支援事業

区 分	実人数	延 べ
移動支援事業	302	31,607.0
日中一時支援事業	83	2,226
更生訓練費	4	47
施設入所者就職支度金	1	1
福祉ホーム事業	1	12

## 《心身障害者（児）福祉に関する事項》

## 1. 心身障害者（児）福祉手当受給者

## (1) 身体障害者

(単位：人)

1 級	2 級	3 級	4 級	合 計
1,189	789	543	861	3,382

## (2) 知的障害者

(単位：人)

1 度	2 度	3 度	4 度	合 計
3	147	224	521	895

## (3) その他

(単位：人)

脳 性 麻 ひ	進行性筋い縮症	指 定 疾 病	合 計
120	13	935	1,068

## 2. 心身障害者（児）福祉手当支給状況

区 分	延 べ 人 数	手 当 月 額
身障手帳1・2級 愛の手帳1～3度 脳性麻ひほか	23,257 4,086 1,450	23年 2月～24年 1月 15,500
小 計	28,793	
身障手帳3・4級 愛の手帳4度	16,785 5,602	23年 2月～24年 1月 7,500
小 計	22,387	
指定疾病	10,849	23年 2月～24年 1月 8,500
合 計	62,029	—

## 3. 在宅重度障害者福祉手当支給状況

区 分	延 べ 人 数	手 当 月 額
福祉手当	171	23年 2月～23年 3月 14,380 23年 4月～24年 1月 14,330
特別障害者手当	3,229	23年 2月～23年 3月 26,440 23年 4月～24年 1月 26,340
障害児福祉手当	2,004	23年 2月～23年 3月 14,380 23年 4月～24年 1月 14,330
合 計	5,404	—

## 4. 心身障害者扶養年金受給状況

受給者数 247人

## 5. 心身障害者扶養共済年金受付状況

加入者数 9人 受給者数 0人



6. 聴覚障害者相談事業

実施日数 49日 相談件数 211件

7. 心身障害者寝具乾燥事業

区 分	実 人 員	延 べ 件 数
	人	回
乾 燥	136	865
丸 洗 い	136	319
合 計	136	1,184

8. 心身障害者福祉タクシー事業

交付者数 2,599人

9. 車いす福祉タクシー事業

延べ利用回数 6,746回

10. 心身障害者（児）等休養事業

施 設 名	利用者数（延べ）	利 用 泊 数
	人	泊
やちほ	261	374
八ヶ岳	36	48
かんぼの宿 塩原	48	48
かんぼの宿 草津	42	46
かんぼの宿 石和	40	42
熱川ハイツ	41	61
富士レークホテル	62	64
箱根高原ホテル	8	8
合 計	538	691

11. 心身障害者通所授産事業通所者交通費助成事業

助成人数（実） 35人

12. 清掃作業委託

（単位：日）

清 掃 場 所	日 数	清 掃 場 所	日 数
武蔵台公園	88	第三都市遊歩道	48
押立公園	85	芝間公園・下河原緑道	56
寿中央公園	100	美好町公園	51
清水が丘緑道・常久・西森公園	60	白糸台北・若松町稻荷台公園	75
平和の森・北府中公園	126	紅葉丘中央公園	30
府中公園・すずかけ公園	166	新田川緑道	130
幸町公園	60	明ヶ代東公園	54
せせらぎ公園・西府町第2公園	91		

13. 府中市在宅心身障害者短期入所（ショートステイ）事業

施 設 名	延 べ 人 数	延 べ 日 数
なごみ	423人	1,036日

14. 在宅重度心身障害者（児）理髪事業

対象者数 51人 延べ回数 200回

15. 知的障害者雇用事業

雇用者数 14人 延べ雇用日数 3,261日 指導員数 4人

- 16. マッサージ等助成事業（機能回復）  
 助成人員 1,134人 利用枚数 7,243枚
- 17. 身体障害者福祉電話使用料助成事業  
 助成台数 36台
- 18. 重度脳性麻ひ者介護事業  
 実人員 31人 延べ介護日数 4,464日
- 19. 身体障害者自動車運転教習費助成事業  
 助成件数 2件
- 20. 身体障害者自動車改造事業費  
 助成件数 3件
- 21. 心身障害者自動車ガソリン等費用助成事業  
 助成延べ件数 1,381件 年間600リットルまでの税額相当分を助成
- 22. 重度身体障害者入浴サービス事業  
 実人員 36人 延べ回数 1,197回
- 23. 重度身体障害者緊急通報システム事業  
 助成台数 16件
- 24. 障害者地域活動センター事業

(あけぼの)		(プラザ)	
相 談 内 容	件 数	相 談 内 容	件 数
	件		件
生 活 支 援	991	生 活 支 援	4,244
地 域 交 流	485	地 域 交 流	559
そ の 他	57	そ の 他	0
合 計	1,533	合 計	4,803

- 25. コミュニケーション支援事業  
 通訳者登録数 21人 派遣件数 505件

26. 心身障害者医療助成事業

項 目	対象者数 (延べ)	助 成 件 数
	人	件
市 の 制 度	1,128	490
都 の 制 度	25,080	1,222
合 計	26,208	1,712

- 27. 心身障害者福祉センター事業

(1) 地域自立生活支援事業

相 談	件 数	延 べ 人 数
	件	人
在宅福祉サービスの利用援助	726	1,567
社会資源を活用するための支援	751	1,304
社会生活力を高めるための支援	7,034	12,705
当事者相談（ピアカウンセリング）	再掲 (77)	(81)
小 計	8,511	15,576
各 種 講 座	369	3,527
合 計	8,880	19,103

(2) 訓練事業 (単位：人)

訓練名	実人員	延べ人員
生活介護事業	77	14,035
機能訓練	46	4,267
児童デイサービス事業	33	5,430
訪問支援事業	6	26

(3) その他事業 (単位：人)

事業名	利用件数	利用者数
入浴事業	452件	452
図書貸出事業	357冊	204
短期入所事業	登録 331人 (宿泊236泊348日、日帰り123回)	87 (実利用者)
循環バス運行事業	257日	27,645
給食事業	234日	15,082
施設貸出事業	995件	8,115

28. 難病患者等ホームヘルパー派遣状況

区分	実人員	派遣時間	派遣回数
	人	時間	回
身体介護	0	0.0	0
家事援助	2	93.0	62
合計	2	93.0	62

29. 低所得者利用者負担対策

区分	延べ件数	(実人員)
市独自軽減措置	3	(1人)
進行性筋い縮症療養等給付事業受給者に対する激変緩和措置	12	(1人)
合計	15	(2人)

30. 身体障害者相談員及び知的障害者相談員

区分	人数
	人
身体障害者相談員	8
知的障害者相談員	3

《身体障害者に関する事項》

1. 身体障害者手帳所持者の状況 (平成24年3月31日現在) (単位：人)

級別	合計			18歳以上			18歳未満		
	男	女	計	男	女	計	男	女	計
1級	1,439	1,124	2,563	1,377	1,078	2,455	62	46	108
2級	693	679	1,372	659	644	1,303	34	35	69
3級	557	639	1,196	538	620	1,158	19	19	38
4級	718	892	1,610	706	884	1,590	12	8	20
5級	223	161	384	218	156	374	5	5	10
6級	180	165	345	173	158	331	7	7	14
合計	3,810	3,660	7,470	3,671	3,540	7,211	139	120	259

## 2. 補装具交付・修理状況

区 分	件 数 (延べ)	金 額
	件	円
成 人 (交 付)	273	35,813,705
成 人 (修 理)	257	13,040,278
児 童 (交 付)	221	28,892,432
児 童 (修 理)	121	4,284,583
合 計	872	82,030,998

## 3. 補装具等自己負担助成事業

対 象 事 業	件 数	金 額
	件	円
成人補装具	530	1,526,040
児童補装具	342	2,852,752
心障日常生活用具	3,463	4,617,924
難病患者等日常生活用具	0	0
住宅設備改善費	13	253,214
合 計	4,348	9,249,930

## 4. 日常生活用具

区 分	件 数	金 額
	人	円
重度心身障害者(児)		
成 人	3,083	36,149,467
児 童	380	5,419,693
小 計	3,463	41,569,160
難 病	0	0
・小規模住宅改修		
成 人	11	1,792,659
児 童	0	0
小 計	11	1,792,659
合 計	3,474	43,361,819

## 日常生活用具(市単独事業)

品 目	対 象 者	助成月数等	助 成 額
	人	ヶ月	円
おむつ	277	3,043	24,305,465
特殊寝台	2	15	123,600
エアーマット	0	0	0

## 5. 身体障害者等手帳診断料助成事業

890件 3,282,930円

## 《一般福祉に関する事項》

## 1. 原爆被爆者援護金支給事業

支給人員 110人

## 2. 補助事業等

団 体	団体数
福祉団体	9 団体
福祉作業所	22 施設
地域ダイグループ	3 施設

《知的障害者に関する事項》

愛の手帳所持者の状況（平成24年3月31日現在） (単位：人)

程 度	合 計			18 歳 以 上			18 歳 未 満		
	男	女	計	男	女	計	男	女	計
1度 (IQ 1~19)	52	40	92	41	29	70	11	11	22
2度 (IQ 20~34)	313	177	490	221	121	342	92	56	148
3度 (IQ 35~49)	250	190	440	170	128	298	80	62	142
4度 (IQ 50~75)	500	284	784	325	208	533	175	76	251
合 計	1,115	691	1,806	757	486	1,243	358	205	563

《精神障害者に関する事項》

1. 精神保健福祉手帳所持者の状況（平成24年3月31日現在）

級 別	人 数
1 級	101
2 級	718
3 級	412
合 計	1,231 (男 632人、女 599人)

2. 自立支援医療費（精神通院）支給認定申請件数  
延べ3,930件

《住宅改造費助成に関する事項》

重度身体障害者（児）住宅設備改善費給付事業費

種 別	件 数		公費負担		成 人		児 童	
	件	円	件	円	件	円	件	円
中規模住宅改修	7	3,826,146	7	3,826,146	0	0	0	0
屋内移動本体・設置	2	2,581,530	2	2,581,530	0	0	0	0
中規模・屋内移動	2	3,471,101	2	3,471,101	0	0	0	0
合 計	11	9,878,777	11	9,878,777	0	0	0	0

《その他啓発事業に関する事項》

1. WaiWaiフェスティバル

場 所	実 施 日	参加人数	内 容
府中グリーンプラザ	平成23年12月3日~4日	1,515人	コンサート・講演会等

2. 障害者軽スポーツ大会

場 所	実 施 日	参加人数
府中市民陸上競技場	平成23年 5月21日	1,056人

3. 市民のためのメンタルヘルス講座

場 所	実 施 日	参加人数	内 容 (テーマ)
片町文化センター	平成24年 1月26日	44人	災害対策に関する講演会
	平成24年 2月16日	86人	発達障害に関する講演会

## 4. 手話講習会開催状況

区 分	期 間	回 数	受講者数	修了者数
		回	人	人
初 級 (昼)	平成23年 5月10日～平成24年 3月13日	40	16	15
初 級 (夜)	〃	40	27	17
中 級 (昼)	〃	40	26	15
中 級 (夜)	〃	40	23	17
上 級 (昼)	〃	40	18	15
上 級 (夜)	〃	40	25	16
養 成 (夜)	〃	35	15	—
合 計	—	275	150	95

## 5. 点字講習会開催状況

区 分	期 間	回 数	受講者数	修了者数
		回	人	人
初 級 (昼)	平成23年10月 6日～平成24年 3月15日	20	21	18
中 級 (昼)	平成23年 4月 7日～平成24年 3月15日	24	14	10
中途視覚 (昼)	平成23年 4月 7日～平成23年 9月29日	16	2	1

## 《家賃助成に関する事項》

心身障害者住宅費助成事業

助成人数 150人 金額 48,754,408円

## 《下水道料金助成に関する事項》

低所得障害者等世帯下水道料金助成事業費

申請世帯数 151世帯 金額 448,353円

## 《障害者相談支援事業に関する事項》

(あけぼの)

相 談	件 数	延 べ 人 数
	件	人
在宅福祉サービスの利用援助	835	1,740
社会資源を活用するための支援	736	1,399
社会生活力を高めるための支援	1,954	3,063
当事者相談 (ピアカウンセリング)	8	8
合 計	3,533	6,210

(プラザ)

相 談	件 数
	件
福祉サービスの利用	2,425
社会資源の活用	137
医療・病気・不安解消	835
生活技術・就労	421
その他 (経済・家族・人間関係等)	310
合 計	4,128

## 《障害者就労支援事業に関する事項》

相 談	件 数	延 べ 人 数
	件	人
就 労 支 援	2,848	4,963
生 活 支 援	2,832	4,338
合 計	5,680	9,301

## 《府中市障害者計画推進協議会に関する事項》

委員数 18人 開催回数 6回

## 《府中市障害者等地域自立支援協議会に関する事項》

委員数 18人 開催回数 3回

# 健康推進課

## 《母子保健に関する事項》

1. 乳児健康診査（3～4か月児）実施状況 （単位：件、人）

回数	対象者数 (通知書発送数) A	受診者数 B	受診率 (%) B/A	有所見者実数 C	有所見率 (%) C/B
36	2,340	2,273	97.1%	476	20.9%

2. 乳児健康診査（6～9か月児）実施状況（医療機関委託） （単位：人）

区分	対象者数 A	受診票 受理数 B	受診率 (%) B/A	総合結果内訳（実数）			
				問題なし	問題あり	疑い	不明
6か月児	2,340	2,171	92.8%	1,972	99	98	0
9か月児	2,340	2,127	90.9%	1,966	100	61	0
合計	4,680	4,298	91.8%	3,938	199	159	0

3. 1歳6か月児健康診査実施状況 （単位：件、人）

回数	対象者数 (通知書発送数) A	受診者数 B	受診率 (%) B/A	有所見者実数 C	有所見率 (%) C/B
48	2,426	2,314	95.4%	339	14.6%

4. 1歳6か月児歯科健康診査実施状況 （単位：人、本）

対象者数	実施回数	受診者数	むし歯のない者			むし歯のある者			(再掲) 未処置歯のある者	
			O1型	O2型	現 在 歯 数	A型	B型	C型		
2,426	48	2,307	2,261	1,154	1,107	46	37	7	2	45

不正咬合 のある者	軟組織 異常のある者	その他の 異常のある者	現 在 歯 数	むし歯 の 総 数	処 置 歯 数	未処置 歯 数
121	122	220	33,194	132	12	120

判定結果

所見 なし	健診時 指導	要経過 観察	要精密	要治療	加療中
561	1,656	56	0	44	6

（重複判定あり）

5. 幼児教室 （単位：人）

対 象	1歳6か月児	3歳児
実 施 人 数	44	44
実 施 延 べ 人 数	265	159

6. 3歳児健康診査受診状況 （単位：件、人）

回数	対象者数 (通知書発送数) A	受診者数 B	受診率 (%) B/A	有所見者実数 C	有所見率 (%) C/B
36	2,390	2,272	95.1%	308	13.6%



7. 3歳児視力検診実施状況 (単位：人)

3歳児健康診査 受診者数 B	視力検診判定結果 (合計はB)				要精密率 (%) D/B
	異常なし	要再検査	要精密 D	その他 (追跡中止等)	
2,272	2,198	38	36	0	1.6%

8. 3歳児聴覚検診実施状況 (単位：人)

3歳児健康診査 受診者数 B	聴覚検診判定結果 (合計はB)				要精密率 (%) E/B
	異常なし	要再検査	要精密 E	その他 (追跡中止等)	
2,272	2,266	0	6	0	0.3%

9. 3歳児歯科健康診査実施状況 (単位：人、本)

対象者数	実施回数	受診者数	むし歯のない者	むし歯のある者						(再掲) 未処置歯のある者
					A型	B型	C型	再掲 C1型	再掲 C2型	
2,390	36	2,269	1,919	350	265	64	21	3	18	283

不正咬合のある者	軟組織異常のある者	その他の異常のある者	現歯 歯数	むし歯の 総数	処置 歯数	未処置 歯数
199	45	281	44,655	1,073	233	840

判定結果

所見なし	一時指導	要経過観察	要精密	要治療	加療中
579	1,331	6	2	270	85

(重複判定あり)

10. 経過観察健康診査 (心理) 受診状況

回数	1歳6か月児	3歳児
56	112	183

11. 乳幼児発達健康診査受診状況 (単位：人)

回数	受診者 実数
12	38

12. 乳幼児経過観察健康診査 (一般・歯科) 受診状況 (単位：人)

回数	受診者数 (一般)	受診者数 (歯科)
12	191	61

13. 妊婦健康診査実施状況 (医療機関委託) (単位：件)

対象者数 (妊娠届出数) A	受診票 受理数 B	平均受 診回数 (回) B/A	所見内容 (延べ数)					有所見率 (%) (B-C) /B
			異常を 認めない C	妊 娠 高血圧 症候群	貧血	糖尿	その他	
2,320	27,123	11.7	22,521	53	1,125	75	692	16.97

注. 1) 妊婦健診は、妊娠届出の際 (母子健康手帳発行時) に14回分の受診票を交付。  
2) 妊娠届出週数等により、受診回数は異なる。

14. 妊婦超音波検査実施状況 (単位：人)

受診票受理数 A	総合判定結果内容 (実数)				有所見率 (%) (B+C)/A
	異常なし	疑い B	あり C	不明	
624	611	0	13	0	2.1

15. 一般歯科健康診査 (妊婦) 実施状況 (単位：人)

対象者数	実施回数	受診者数		未処置 歯の ある者	要補綴 喪失歯 のある者	歯肉炎 の ある者	歯周炎 の ある者	所見 なしの 者	要指導 の者	要歯石 除去の 者	要精検 ・治療 の者
		初回	再来								
2,320	12	130	0	58	4	84	18	17	20	31	62
	医療機関	686	0	289	19	367	151	87	70	215	314

16. 産婦健康診査実施状況 (単位：回、人)

回数	対象者数 (通知発送数) A	受診者数 B	受診率 (%) B/A	項目別 受診者数 (延べ数)		有所見者 数 C	有所見率 (%) C/B	項目別 有所見者数 (延べ数)	
				尿検査	血圧測定			尿	血圧
36	2,326	2,254	96.9	29	40	27	1.2	21	6

17-1. はじめてのパパママ学級 (半日コース) 実施状況

回数	開催日数	受講者 (延べ)
12	12	513人

17-2. はじめてのパパママ学級 (4日コース) 実施状況

回数	開催日数	受講者数	受講者 (延べ)
12	48	379人	971人

17-3. ママクラスクッキング

回数	受講者数
6	48人

18-1. 妊産婦・新生児訪問指導実施状況 (単位：人)

種別	妊産婦			新生児 (未熟児を除く)			未熟児
	総数	保健師	訪問 指導員	総数	保健師	訪問 指導員	保健師
被指導実人員	231	53	178	2,058	125	1,993	53
被指導延べ人員	269	89	180	2,164	173	1,991	68

18-2. 乳幼児訪問指導実施状況 (単位：人)

種別	総数	保健師
被指導実人員	443	443
被指導延べ人員	663	663

18-3. 養育医療

受理件数
59件

19-1. 妊娠届出状況

(単位：人)

妊娠の届出をした者の数	妊 婦 週 数 内 訳					満11週以内 (第3月以内) の届出割合
	満11週 以 内	満12週 ～19週	満20週 ～27週	満28週 以 上	不 祥	
2,320	2,110	180	14	7	9	90.9%

19-2. 母子健康手帳交付

(単位：冊)

交付数	子育て支援課	東部出張所	西部出張所	保健センター 分館
2,338	1,899	198	96	145

20. 妊産婦・乳幼児保健指導実施状況

(単位：人)

区 分	総 数	妊産婦	乳幼児
実人数	14	7	7
延べ人数	14	7	7

21-1. 子育て相談室

(単位：人)

区 分	保健相談	栄養相談	歯科相談	計
総 数	4,134	331	129	4,594
所 内	413	113	10	536
電 話	3,540	202	116	3,858
所 外	181	16	3	200

21-2. 地域子育てクラス (単位：回、人)

実施回数	受講者数	1回平均
12	96	8.0

22. 離乳食教室実施状況 (単位：回、人)

実施回数	受講者数	1回平均
60	1,279	21.3

23. 幼児食教室実施状況 (単位：回、人)

実施回数	受講者数	1回平均
6	110	18.3

24. 母子保健相談実施状況 (単位：人)

経過観察時	3～4か月健診時	1歳6か月健診時
83	476	357

25. 親と子の歯みがき教室実施状況 (単位：回、人)

実施回数	受講者数	1回平均
12	256	21.3

26. 保育所等巡回歯科保健指導 (単位：回、人)

実施回数	受講者数	1回平均
39	2,799	71.8

27-1. 幼児歯科健診 (単位：人)

実施回数	延べ人員
72	2,662

27-2. 予防歯科指導教室 (単位：人)

実施回数	延べ人員
48	707

## 28. 母子栄養強化食品支給状況（粉ミルクを支給）（単位：人）

対 象	実 人 員			延 べ 人 員		
	妊産婦	乳児	計	妊産婦	乳児	計
生保・非課税世帯	25	26	51	73	115	188
多胎児	—	58	58	—	353	353

## 《休日・夜間診療に関する事項》

（単位：日、人）

区 分	休 日 診 療		夜 間 診 療
	医 科	歯 科	医 科
診 療 日 数	72	72	366
延 べ 受 診 者	5,427	466	4,661
1 日 平 均 患 者 数	75.4	6.5	12.7
受 付 時 間	午前 9時	午前 9時30分	午後 7時30分
	午後 4時	午後 4時30分	午後10時

## 《歯科医療連携推進事業に関する事項》

申込者数 40人

《予防接種に関する事項》

(単位：人)

種 別	区 分	対 象 者	実施人数
B C G		生後6か月未満	2,235
ジフテリア 百日咳 破傷風 (三種混合)	第1期	1回 2回 3回 追加	2,520 2,521 2,549 2,424
ジフテリア 破傷風 (二種混合)	第2期	11歳から13歳未満	1,895
ポリオ (急性灰白髄炎)	第1回 第2回	生後3か月から7歳6か月未満	1,702 1,839
M R (麻しん・風しん)	1期 2期 3期 4期	生後12か月から24か月未満 5歳から7歳未満で就学前1年間 中学1年生に相当する年齢 高校3年生に相当する年齢	2,417 2,049 2,033 1,668
麻しん	1期 2期 3期 4期	生後12か月から24か月未満 5歳から7歳未満で就学前1年間 中学1年生に相当する年齢 高校3年生に相当する年齢	1 0 0 5
風しん	1期 2期 3期 4期	生後12か月から24か月未満 5歳から7歳未満で就学前1年間 中学1年生に相当する年齢 高校3年生に相当する年齢	0 1 1 6
日本脳炎	1期 初回 2期 追加	3歳から7歳5か月まで (6か月から特例あり) 3歳から7歳5か月まで 9歳から13歳未満	4,746 4,409 3,971 1,190
インフルエンザ		65歳以上 (60から64歳特例あり)	18,830
子宮頸がんワクチン	3回	中1から高1までの女性	4,971
ヒブワクチン	1から4回	0歳から4歳まで	8,621
小児用肺炎球菌ワクチン	1から4回	0歳から4歳まで	9,793

《保健事業に関する事項》

1. 健康手帳の交付 (単位：冊)

区 分	冊 数
医療対象者	0
医療対象者以外 (40歳以上)	13,492
合 計	13,492

## 2. 健康教育

(単位：回、人)

事業名	回数	受講者延べ数	備考
薬の健康教室	1	38	対象者：市民 (広報ふちゅうにて公募)
乳がん検診時教育	144	3,342	
肺がん検診時教育	4	99	
骨粗しょう症検診時教育	5	429	
骨粗しょう症セミナー	8	174	
骨粗しょう症予防講演会	1	38	
大腸がん検診結果説明	8	99	
成人歯科フォロー講座	5	51	
生活習慣病予防セミナー	6	117	
女性のための健康教育	1	23	
こころの相談	1	17	
歯科健康教育	2	45	
眼の健康教育	1	37	
メタボリックシンドローム	1	30	
胃・大腸がん予防講演会	1	32	
がん予防講座	2	48	
子宮がん予防講演会	1	28	
健康づくりと栄養	1	20	
自殺対策講演会	1	39	
ヘルスチェック	19	245	
合計	213	4,951	

## 3. 健康相談

(単位：回、人)

事業名	回数	来所者延べ数	備考
歯科なんでも相談	12	69	常時(土、日、休日を除く) "
薬のなんでも相談	1	80	
保健相談室(来所)	243	173	
保健相談室(電話)	—	690	
薬と健康の相談	1	116	
骨粗しょう症相談	5	78	
合計	262	1,206	

## 4. 一般健康診査

## (1) 若年層健康診査(18歳～39歳)

診査結果	受診者数(人)
異常なし	273
要指導	196
要医療	78
合計	547

## (2) 成人健康診査(40歳以上)

診査結果	受診者数(人)
異常なし	86
要指導	204
要医療	811
合計	1,101

5. がん検診

(1) 胃がん検診 (30歳以上)

診 査 結 果	受診者数 (人)
異 常 な し	3,320
要 精 密	312
合 計	3,632

(2) 子宮頸部がん検診

診 査 結 果	受診者数 (人)	
	一般公募	無料クーポン券
異 常 な し	3,439	2,588
要 精 密	15	51
合 計	3,454	2,639

注. 1) 一般公募は20歳以上の女性が対象。

2) 無料クーポン券は20、25、30、35、40歳の女性が対象。

(3) 子宮体部がん検診 (20歳以上の女性)

診 査 結 果	受診者数 (人)
異 常 な し	128
要 再 検	25
要 精 密	2
合 計	155

(4) 乳がん検診

診 査 結 果	受診者数 (人)	
	一般公募	無料クーポン券
異 常 な し	2,127	2,510
要 経 過 観 察	92	40
要 精 密	91	210
合 計	2,310	2,760

注. 1) 一般公募は40歳以上の女性が対象。

2) 無料クーポン券は40、45、50、55、60歳の女性が対象。

(5) 大腸がん検診

診 査 結 果	受診者数 (人)	
	一般公募	無料クーポン券
異 常 な し	2,666	3,024
要 精 密	155	195
合 計	2,821	3,219

注. 1) 一般公募は40歳以上が対象。

2) 無料クーポン券は40、45、50、55、60歳が対象。

(6) 肺がん検診 (40～69歳)

診 査 結 果	受診者数 (人)
異 常 な し	213
要 精 密	5
合 計	218

## (7) 喉頭がん検診(50～60歳)

診 査 結 果	受診者数(人)
異 常 な し	64
要 経 過 観 察	22
要 精 密	0
合 計	86

## 6. 骨粗しょう症検診(20歳～70歳の5歳毎に11節目の女性)

診 査 結 果	受診者数(人)
異 常 な し	249
要 注 意	145
要 精 密	35
合 計	429

## 《歯科検診に関する事項》

## 1. 成人歯科健康診査(30歳以上) (単位:人)

判 定 名		受診者数	
総合判定	健 康	1,281	
	要 指 導	894	
	要 治 療・要 精 検	8,438	
	内 訳	歯石除去・経過観察等	4,052
		歯 周 治 療	2,992
		う 蝕 治 療	3,023
		補 綴 処 置	2,526
		口 腔 機 能	947
		そ の 他	625
合 計	10,613		

注. 要治療・要精検の内訳は複数所見。

## 2. 歯周疾患検診(40歳、50歳、60歳、70歳) (単位:人)

判 定 名		受診者数	
総合判定	健 康	205	
	要 指 導	171	
	要 治 療・要 精 検	1,601	
	内 訳	歯石除去・経過観察等	885
		歯 周 治 療	530
		う 蝕 治 療	658
		補 綴 処 置	300
		口 腔 機 能	51
		そ の 他	90
合 計	1,977		

注. 要治療・要精検の内訳は複数所見。

## 3. 歯の衛生週間検診 (単位:人)

受 診 者 数	健 康	要 注 意	要 治 療
1,305	253	40	1,012



《総合健康診査に関する事項》

実施状況（20歳以上）

（単位：人）

診査日数	受診者数	区分	コース別内訳	
			人数	1日平均
107	2,432	Aコース	1,514	14.1
		Bコース	918	8.6
		合計	2,432	22.7

《健康増進事業に関する事項》

（20歳以上）

健康度測定（単位：人、日）

日数	受診者数	1日平均
42	148	3.5

トレーニング室（単位：人、日）

日数	利用者数	1日平均
323	14,643	45.3

《健康応援事業に関する事項》

元気いっぱいサポーター登録数

個人 419人

団体 38団体

《栄養改善事業に関する事項》

健康づくり教室（栄養改善事業） 9回 142人

《畜犬登録に関する事項》

取扱頭数 860頭



子 ども 家 庭 部

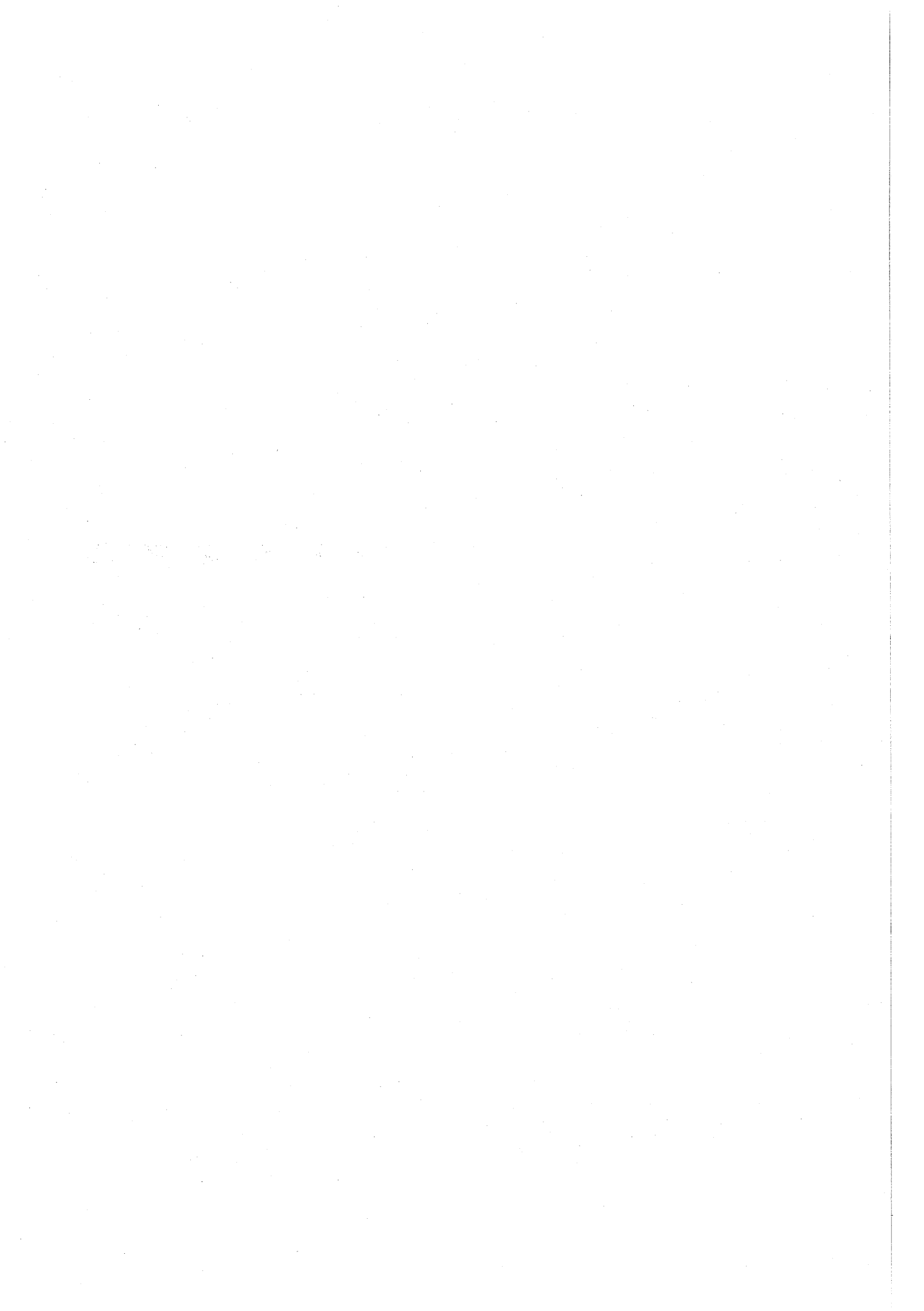

# 子育て支援課

## 《児童福祉に関する事項》

### 1. 児童手当受給者状況（平成22年3月以前分）

区 分		延 べ 人 員	金 額
		人	円
児童手当	被 用 者	13	130,000
	非 被 用 者	22	220,000
特 例 給 付		2	20,000
小学校修了前 特例給付	被 用 者	30	150,000
	非 被 用 者	86	430,000
特 例 給 付		2	10,000
合 計		155	960,000

### 2. 子ども手当受給者状況

区 分		延 べ 人 員	金 額
		人	円
3歳未満	被 用 者	60,538	826,132,000
	非 被 用 者	15,028	204,940,000
3歳以上～ 小学校修了前	被 用 者	185,405	2,252,375,000
	非 被 用 者	51,567	630,976,000
中学生	被 用 者	54,946	661,003,000
	非 被 用 者	17,475	210,657,000
合 計		384,959	4,786,083,000

### 3. 児童育成手当受給者状況

区 分	延 べ 人 員	金 額
	人	円
育 成 手 当	38,909	525,271,500
障 害 手 当	2,839	44,004,500
合 計	41,748	569,276,000

### 4. 児童扶養手当受給者状況

区 分	延 べ 人 員	金 額
	人	円
全 部 支 給 者	9,728	405,024,090
一 部 支 給 者	9,263	257,022,010
第 2 子 加 算	7,964	39,530,000
第 3 子 以 降 加 算	2,030	6,016,500
合 計	28,985	707,592,600

## 《ひとり親家庭に関する事項》

### 1. ひとり親家庭ホームヘルプサービス事業

28世帯（1,237回） 9,193,490円

## 2. ひとり親家庭健康診査料助成事業

対 象 者	区 分	人 員	単 価	金 額
		人	円	円
A コ ー ス	非 課 税	2	1,600	3,200
	課 税	3	5,500	16,500
B コ ー ス	非 課 税	4	1,100	4,400
	課 税	1	3,000	3,000
合 計		10	—	27,100

## 3. ひとり親家庭等医療費助成状況

対象者延べ人数	助成延べ件数	受 診 率	金 額	平均単価
38,580人	32,210件	83.5 %	76,543,391 円	2,376 円

4. ひとり親家庭自立促進セミナー  
開催回数 2回

## 《母子・女性に関する事項》

## 1. 入院助産施設利用状況

対象施設数	延 べ 人 員	金 額	本人負担額
	人	円	円
5	14 (都立多摩総合医療センター6人含む)	3,418,761	156,000

## 2. 母子生活支援施設施設利用状況

対象施設数	実世帯	実人員	延べ世帯	延べ人員	金 額	本人負担額
	世帯	人	世帯	人	円	円
5	8	26	64	224	19,173,918	0

## 3. 母子家庭自立支援教育訓練給付金支給状況

支給人数 2人 金額 37,730円

## 4. 母子家庭高等技能訓練促進費支給状況

支給人数 21人 支給月数 250月 金額 29,478,000円

## 5. 相談業務件数

母子・女性相談 2,261件

## 《乳幼児と子どもに関する事項》

## 1. 乳幼児医療費助成状況

対象者延べ人数	助成延べ件数	受 診 率	金 額	平均単価
180,196人	276,659 件	153.5%	461,554,850円	1,668 円

## 2. 義務教育就学児医療費助成状況

対象者延べ人数	助成延べ件数	受 診 率	金 額	平均単価
235,135人	242,262 件	103.0%	506,227,639円	2,090 円

## 3. 先天性代謝異常健診採血料助成状況

助成件数 2,236件 金額 7,397,560円

《総合相談事業に関する事項》

総合相談事業状況

- 1. 延べ支援活動回数（実数） 14,377回
- 2. 新規相談受付件数 787件
- 3. 新規相談対象者

区 分	件 数
0～6歳	525
7～12歳	162
13～15歳	75
16～18歳	22
18歳以上	3
合 計	787

4. 新規相談内容

区 分	件 数
児童虐待	170
養育困難	207
保健（疾患等）	55
障害等	27
非 行	7
性格行動	40
不登校	18
適 正	0
育児・しつけ	203
その他	60
合 計	787

《交流ひろば事業に関する事項》

交流ひろば事業状況

区 分	新規登録者	利 用 者
交流ひろば事業	5,827	125,928

《在宅サービス事業に関する事項》

在宅サービス事業状況

区 分	新規登録者	延 べ 利 用 者
リフレッシュ保育	432	1,911

### 《子ども家庭支援事業に関する事項》

#### 子ども家庭サービス事業状況

区 分	延 べ 人 員	金 額
	人	円
ショートステイ	317	10,501,000
トワイライトステイ	7,077	35,945,500
母子等緊急一時保護	37	767,300
子育てスタート支援 (母児デイケア)	20	360,760
事務費	—	0
合 計	7,451	47,574,560

### 《病児保育事業に関する事項》

#### 病児保育事業状況

区 分	登 録 者	利 用 者
病 児 保 育 事 業	504	865件

### 《ファミリーサポートセンター事業》

#### 1. ファミリーサポート会員数

会 員 数	依 頼 会 員	提 供 会 員	両 方 会 員
1,440人	1,032人	316人	92人

#### 2. 平成23年度活動件数

5,790件



# 保 育 課

## 《保育所児童入所に関する事項》

### 1. 保育所別保育の実施児童数

(管内保育所)

(単位：人)

区 分	定員	年 間 延 べ 人 員				月 平 均			
		3 歳 未満児	3歳児	4 歳 以上児	合 計	3 歳 未満児	3歳児	4 歳 以上児	合 計
施設名									
市立南保育所	67	804	0	0	804	67	0	0	67
市立北保育所	123	564	287	608	1,459	47	24	51	122
市立東保育所	121	490	288	664	1,442	41	24	55	120
市立西保育所	118	480	282	514	1,276	40	23	43	106
市立中央保育所	111	420	286	604	1,310	35	24	50	109
市立北山保育所	119	464	286	634	1,384	39	23	53	115
市立住吉保育所	120	480	288	664	1,432	40	24	55	119
市立朝日保育所	97	270	276	597	1,143	23	23	49	95
市立小柳保育所	105	341	299	583	1,223	28	25	49	102
市立四谷保育所	108	366	287	482	1,135	31	24	40	95
市立八幡保育所	111	366	300	635	1,301	30	25	53	108
市立本町保育所	108	342	282	622	1,246	28	24	52	104
市立三本木保育所	148	624	288	777	1,689	52	24	65	141
市立西府保育所	114	432	258	565	1,255	36	22	47	105
市立美好保育所	115	432	283	550	1,265	36	23	46	105
市立高倉保育所	145	660	360	702	1,722	55	30	59	144
市立合計	1,830	7,535	4,350	9,201	21,086	628	362	767	1,757
府中愛児園	320	1,738	732	1,393	3,863	145	61	116	322
南分倍保育園	108	479	276	532	1,287	40	23	44	107
高安寺保育園	171	640	431	957	2,028	53	36	80	169
千春保育園	178	691	463	923	2,077	57	39	77	173
是政保育園	140	780	300	585	1,665	65	25	49	139
晴見保育園	85	468	192	359	1,019	39	16	30	85
押立保育園	139	564	288	810	1,662	47	24	68	139
府中保育園	147	732	323	660	1,715	61	27	55	143
にじのいろ保育園	90	501	204	384	1,089	42	17	32	91
山手保育園	74	898	0	0	898	75	0	0	75
さくらんぼ保育園	130	695	288	545	1,528	58	24	45	127
押立第二保育園	89	564	252	252	1,068	47	21	21	89
わらしこ保育園	100	511	228	456	1,195	43	19	38	100
第2府中保育園	115	569	264	552	1,385	47	22	46	115
府中めぐみ保育園	36	431	0	0	431	36	0	0	36
キッズエイド武蔵保育園	64	335	141	279	755	28	12	23	63
やまびこ保育園	60	311	120	274	705	26	10	23	59
キッズランド府中保育園	54	287	120	203	610	24	10	17	51
キッズルームこっこ保育園	52	240	108	264	612	20	9	22	51
府中中河原雲母保育園	60	324	132	156	612	27	11	13	51
めぐみ第二保育園	68	420	216	174	810	35	18	15	68
西府の森保育園	60	264	126	41	431	22	10	2	34
私立合計	2,340	12,442	5,204	9,799	27,445	1,037	434	816	2,287

(つづき)

(単位：人)

区 分		年 間 延 べ 人 員			
		3歳未満児	3歳児	4歳以上児	合 計
管外委託保育所					
公立	25か所	111	64	100	275
私立	43か所	194	63	221	478
合計	68か所	305	127	321	753

区 分		年 間 延 べ 人 員			
		3歳未満児	3歳児	4歳以上児	合 計
管外受託児童数					
市 立		56	47	146	249
私 立		65	90	320	475
合 計		121	137	466	724

## 2. 市立保育所年間行事

## (1) 業務関係年間行事

年 月	内 容	
平成23年 4月	新入児受入、事務打合せ会議、交通指導	年間行事 ・ 所長会議 ・ 主任会議 ・ 栄養士会議 ・ 保健会議 ・ 職員会議 ・ 保育計画打合せ会議 ・ 避難訓練 ・ 誕生会
5月	春の遠足、親子遠足、子どもの日	
6月	保育参観と懇談会、担当別打合せ会議	
7月	たなばた祭り、プール遊び、0歳沐浴、乳児水遊び	
8月	プール遊び、0歳沐浴、乳児水遊び	
9月	秋の遠足、総合防災訓練	
10月	運動会、交通指導	
11月		
12月	防災指導、もちつき、おたのしみ会	
平成24年 1月	保育参観と懇談会	
2月	節分会、入所時面接	
3月	ひなまつり、修了式、新年度準備	

## (2) 保健関係年間行事

年 月	内 容	
平成23年 4月		毎月 ・ 職員腸内細菌検査 ・ 健康診断 ・ 身長、体重測定 ・ 0歳児視診
5月	歯科健康診断、ぎょう虫検査	
6月	ぎょう虫検査再検査、視力検査、0歳児頭囲・胸囲測定、プール前検査(眼・ひふ・耳疾患)	
7月		
8月		
9月	歯科健康診断	
10月	視力検査(3~5歳児)	
11月	胸囲測定(0~5歳児)、0歳児頭囲測定	
12月		
平成24年 1月	歯科健康診断	
2月	入所時健康診断	
3月		

3. 児童入所委託料

私立保育所振興委託料

年 齢	月 額	備 考
	円	
児 童 処 遇 加 算	800	
0 歳 児	8,000	
1 ・ 2 歳 児	15,000	
3 歳 児	7,200	
4 歳 以 上 児	5,400	
常 勤 職 員	42,500	(年額)
非 常 勤 職 員	21,300	(年額)
特 例 パ ー ト	20,200	(年額)
障 害 児 保 育 手 当	40,000	

施 設 名	年 間 延 べ	保 育 所	私 立 保 育 所	合 計
	入 所 児 童 数	入 所 委 託 料	振 興 委 託 料	
	人	円	円	円
府 中 愛 児 園	3,819	363,854,720	44,950,130	408,804,850
南 分 倍 保 育 園	1,287	128,862,110	13,634,000	142,496,110
高 安 寺 〃	2,018	179,043,720	20,884,000	199,927,720
千 春 〃	1,791	173,792,610	20,623,200	194,415,810
是 政 〃	1,655	178,770,250	18,752,400	197,522,650
晴 見 〃	1,007	132,093,510	12,631,000	144,724,510
押 立 〃	1,661	162,679,160	19,289,400	181,968,560
府 中 〃	1,691	188,558,980	22,658,300	211,217,280
に じ の い ろ 〃	1,077	137,067,740	13,784,560	150,852,300
山 手 〃	894	179,433,390	14,526,200	193,959,590
さ くら ん ぼ 〃	1,528	168,757,500	19,012,860	187,770,360
押 立 第 二 〃	1,068	145,726,300	13,733,800	159,460,100
わ ら し こ 〃	1,182	144,017,730	15,313,540	159,331,270
第 2 府 中 〃	1,373	152,162,460	16,866,600	169,029,060
府 中 め ぐ み 〃	431	97,841,630	7,688,320	105,529,950
キッズエイド武蔵 〃	742	98,075,840	8,419,800	106,495,640
や ま び こ 〃	677	91,073,750	7,887,960	98,961,710
キッズランド府中 〃	610	85,799,100	7,895,700	93,694,800
キッズルームこっこ 〃	607	83,216,480	8,682,300	91,898,780
府 中 中 河 原 雲 母 〃	612	87,682,070	7,513,200	95,195,270
め ぐ み 第 二 〃	809	110,911,250	10,042,500	120,953,750
西 府 の 森 〃	431	55,494,070	5,939,700	61,433,770
管 内 私 立 計	26,970	3,144,914,370	330,729,470	3,475,643,840
管 外 私 立 計	478	41,577,530	1,516,851	43,094,381
管 外 公 立 計	279	19,559,670	188,880	19,748,550
合 計	27,727	3,206,051,570	332,435,201	3,538,486,771

注. 産休等代替職員費 4,668,799円

## 4. 私立保育所運営費貸付金 (年利2%)

施設名	貸付金額	利子
	円	円
府中愛児園	1,000,000	20,000
南分倍保育園	1,000,000	20,000
合計	2,000,000	40,000

## 5. 保育所入所児の母の状況 平成23年4月現在 (単位:人)

区分	外勤常雇	パート	自営	内職	出産・疾病 身障・介護	その他	合計
人員	2,649	907	192	5	72	409	4,234

## 《保育室に関する事項》

保育室利用状況

(管内)

(単位:人)

施設名	定員	年間延べ人員			月平均		
		3歳未満児	3歳以上児	合計	3歳未満児	3歳以上児	合計
西原保育室	23	179 (52)	0	179 (52)	14.9 (4.3)	0.0	14.9 (4.3)
ごんべのお宿保育園	15	69	48	117	5.8	4.0	9.8
たけの子保育室	12	144	0	144	12.0	0.0	12.0
合計	50	392 (52)	48	440 (52)	32.6 (4.3)	4.0	36.7 (4.3)

注. ( ) 内は管外受託。

《認証保育所に関する事項》

認証保育所利用状況

(管内)

(単位：人)

施設名	定員	年間延べ人員			月平均			
		3歳未満児	3歳以上児	合計	3歳未満児	3歳以上児	合計	
<b>A型</b>								
ポピンズナーサリースクール京王府中	30	283 (51)	61 (0)	344 (51)	23.6 (4.3)	5.1 (0.0)	28.7 (4.3)	
府中プチ・クレイシユ	45	254 (12)	199 (12)	453 (24)	21.2 (1.0)	16.6 (1.0)	37.8 (2.0)	
府中北プチ・クレイシユ	29	129 (53)	119 (49)	248 (102)	10.7 (4.4)	9.9 (4.1)	20.6 (8.5)	
エーワン東府中駅前保育園	40	426 (0)	99 (0)	525 (0)	35.5 (0.0)	8.3 (0.0)	43.8 (0.0)	
ピジョンランド府中	23	221 (30)	12 (0)	233 (30)	18.4 (2.5)	1.0 (0.0)	19.4 (2.5)	
田中保育所	40	404 (8)	112 (16)	516 (24)	33.7 (0.7)	9.3 (1.3)	43.0 (2.0)	
府中エンゼルホーム	31	333 (18)	0 (0)	333 (18)	27.7 (1.5)	0.0 (0.0)	27.7 (1.5)	
リブリエンゼル府中	44	290 (0)	289 (0)	579 (0)	24.2 (0.0)	24.1 (0.0)	48.3 (0.0)	
マミーズハンド府中	40	358 (20)	0 (0)	358 (20)	29.8 (1.7)	0.0 (0.0)	29.8 (1.7)	
ラフ・クルー分倍河原保育園	30	264 (9)	0 (0)	264 (9)	22.0 (0.7)	0.0 (0.0)	22.0 (0.7)	
ごんべのお宿保育園	24	42 (0)	24 (0)	66 (0)	3.5 (0.0)	2.0 (0.0)	5.5 (0.0)	
<b>B型</b>								
四谷保育園	19	210 (10)	0 (0)	210 (10)	17.5 (0.8)	0.0 (0.0)	17.5 (0.8)	
<b>合計</b>		395	3,214 (211)	915 (77)	4,129 (288)	267.8 (17.6)	76.3 (6.4)	344.1 (24.0)

注. 1) ( )内は管外受託。

2) マミーズハンド府中は平成23年4月1日開設。

3) ラフ・クルー分倍河原保育園は平成23年4月1日開設。

4) ごんべのお宿保育園は平成23年12月1日開設。

(管外)

(単位：人)

		年間延べ人員		
計 25 か所	3歳未満児		3歳以上児	合計
		350	54	404

### 《地域子育て支援に関する事項》

区 分	参加者数 (人)			場 所	実施頻度等	
	親	子	合 計			
子 育 て ひ ろ ば	ポップコーン	3,754	4,265	8,019	文化センター（新町・四谷・是政）、総合体育館、学童クラブ（第9・白糸台）	各施設週1回 0～3歳児親子
	すきっぷ	2,599	2,849	5,448	市立保育所 15か所、文化センター（武蔵台・西府・紅葉丘）	各施設月1回 地域の0～3歳児親子
	ほののぼ	40	40	80	文化センター（住吉・白糸台）	年4回 0歳児親子各10組
	ぬくぬく	66	66	132	市立保育所 4か所	各施設2回 地域の0歳児親子各10組
	ここん	17	17	34	公会堂 2か所	各施設1回 地域の0歳児親子各10組
	ポップコーン パパ	499	473	972	市立保育所 4か所	各施設月1回 0～3歳児親子 （主に父）
保育所園庭開放	3,723	4,548	8,271	市立保育所 15か所	各施設週1回	
はじめてアート	54	54	108	府中市美術館	年5回 0歳児親子各12組	

# 児童青少年課

## 《学童クラブに関する事項》

学童クラブ出席状況 平成24年3月31日現在

ク ラ ブ 名	開 所 日 数	延べ出席人員
	日	人
第一学童クラブ	295	13,837
第二学童クラブ	295	20,007
第三学童クラブ	295	27,042
第四学童クラブ	295	7,977
第五学童クラブ	295	16,236
第六学童クラブ	295	19,680
第七学童クラブ	295	9,714
第八学童クラブ	295	17,026
第九学童クラブ	295	7,882
第十学童クラブ	295	14,501
武蔵台学童クラブ	295	6,614
住吉学童クラブ	295	15,095
新町学童クラブ	295	9,008
本宿学童クラブ	295	12,852
白糸台学童クラブ	295	13,873
矢崎学童クラブ	295	11,746
若松学童クラブ	295	15,371
小柳学童クラブ	295	10,705
南白糸台学童クラブ	295	10,357
四谷学童クラブ	295	11,620
南町学童クラブ	295	14,322
日新学童クラブ	295	12,432
合 計	6,490	297,897

## 《青少年対策地区委員会との共催等に関する事項》

月 日	事 項	参 加 者	会 場
平成23年 7月 1日 )	青少年健全育成街頭広報活動	延べ520人	多磨駅ほか 15カ所
平成23年12月31日			
平成23年 8月27日	第32回小学生バレーボールのつどい	児童 417 (37チーム)	総合体育館
平成23年11月24日	青少年健全育成研修会 講師 深川 猛氏 警視庁立川少年センター所長 「青少年をとりまく環境について」	58	片町文化センター 講堂
平成24年 2月25日	第24回小・中学生綱引きのつどい	児童 882 (64チーム)	総合体育館

### 《青少年対策地区正副委員長会に関する事項》

会議開催 3回

### 《青少年問題協議会に関する事項》

会議開催 2回

### 《青少年健全育成協力店指定制度に関する事項》

指定店舗数 144店

### 《青少年・子ども相談に関する事項》

内 訳	件 数 (件)
面接相談	1
電話相談	19
合 計	20 (女17、男3)

### 《青少年健全育成強調事業に関する事項》

青少年と地域のふれあい事業

開催期間	事 業 数	参 加 内 訳
7月～12月	22事業	人 大人 3,048 児童 4,477
合 計		7,525

### 《青少年キャンプ訓練場に関する事項》

(単位：件)

キャンプ訓練場	場所の使用	場所と用具の使用	用具の使用
	2	21	12

### 《成人の日記念“青年のつどい”に関する事項》

月 日	対 象 者	出 席 者 数	出 席 率	会 場	内 容
平成24年 1月 9日	人 男 1,361	人 男 869	% 男 63.9	府中の森芸術劇場 どりーむホール	・式典 ・記念ブース の開設
	女 1,215	女 774	女 63.7		
	合計 2,576	合計 1,643	平均 63.8		



《青少年委員に関する事項》

定例会 12回

職名	氏名
会長	佐藤 政利
委員	青島 章 荒木 深香 家光 寿美 植松 政数
	榎本 隆乗 岡田 大輔 小勝 吉孝 小澤 祥子
	小泉 博徳 小林 勝徳 篠塚 泰子 高木 守
	富樫 幸博 中嶋 信 中田 徳彦 野口 英一郎
	平岡 真佐子 武藤 和代 山縣 宏子

《ジュニアリーダー講習会に関する事項》

(単位：人)

クラス	初級	中級	上級	特技級	サブリーダー
対象者数	27	22	15	17	17

ジュニアリーダー講習会日程表

平成23年 4月17日	開講式	平成23年11月25日	ナイトハイク
平成23年 5月15日	トレッキング	平成23年12月 4日	親子伝承講習会
平成23年 6月12日	事前キャンプと レクリエーションの仕方①	平成23年12月18日	クリスマス会
平成23年 7月 9日 ～10日	予備キャンプ	平成24年 1月22日	冬のアウトドアフェスタ
平成23年 8月 5日 ～ 7日	キャンプ訓練	平成24年 2月19日	社会体験学習
平成23年10月16日	レクリエーションの仕方②	平成24年 3月11日	レクリエーションの仕方③
		平成24年 3月24日 ～25日	総括講習会・閉校式

(13事業628人)

《放課後子ども教室事業に関する事項》

区分	実施日数(延べ)	参加者数(延べ)
小学校(22校)	5,476日	109,356人

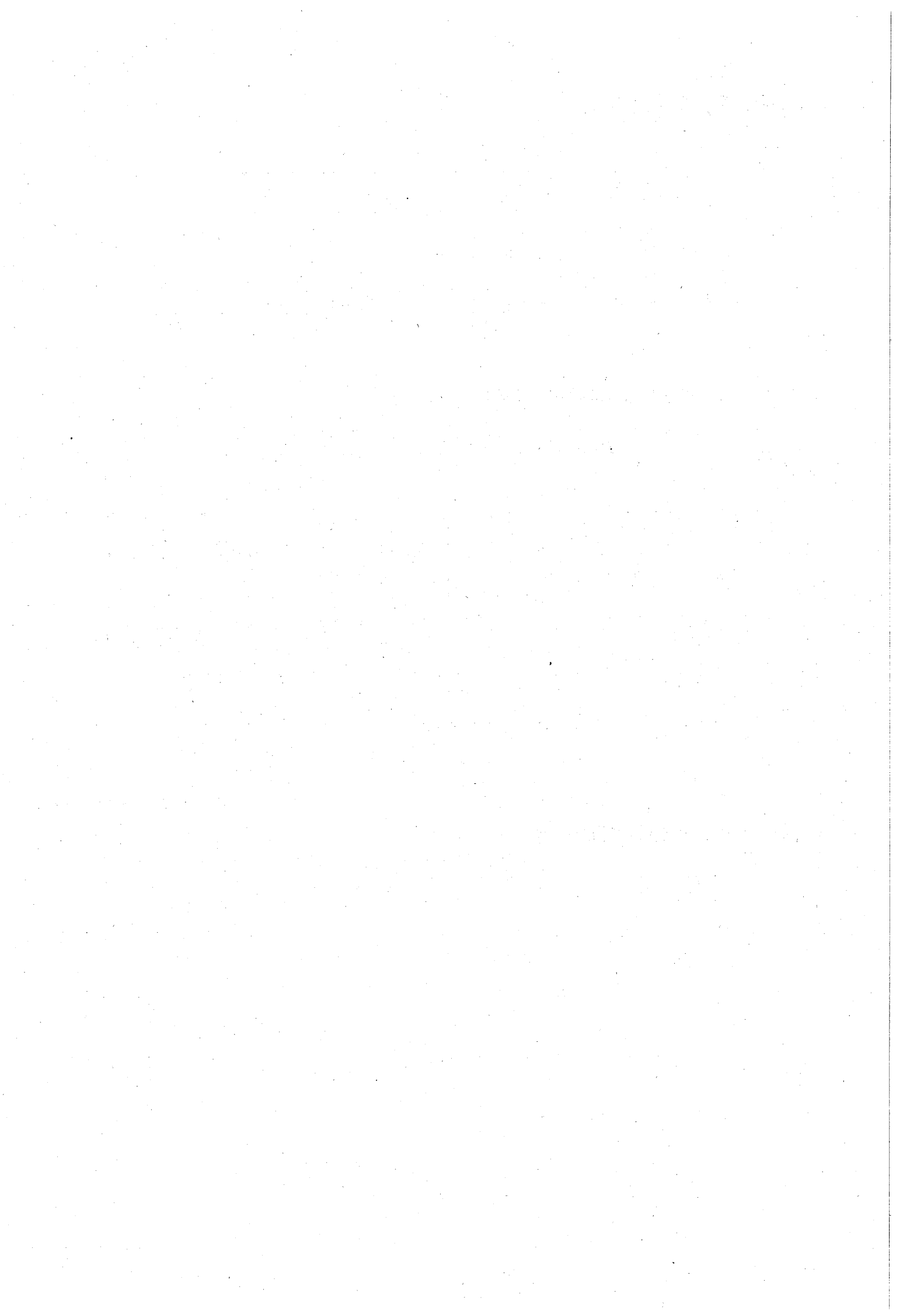

# 環境安全部

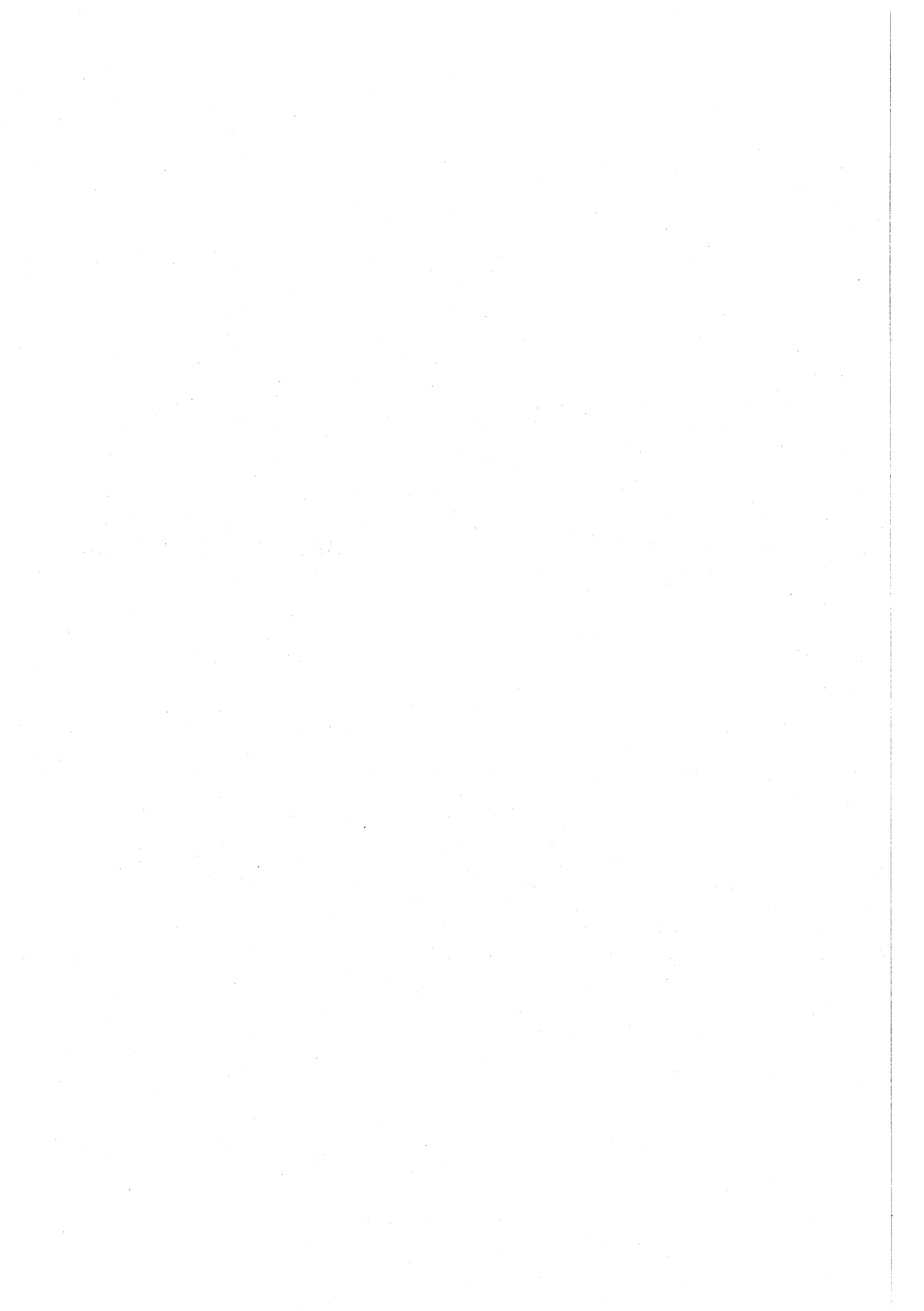

# 防 災 課

## 《消防に関する事項》

### 1. 火災発生状況（暦年で集計）

#### (1) 火災種類別発生状況 (単位：件)

種 別	建 物 火 災	車 両 火 災	そ の 他	合 計
件 数	39	6	62	107

#### (2) 原因発生状況 (単位：件)

原 因	放火及び疑い	た ば こ	ガスコンロ	電気関係	そ の 他	合 計
件 数	48	9	9	17	24	107

#### (3) 火災損害見積額 (単位：円)

種 別	建 物	車 両	そ の 他	合 計
金 額	32,921,180	12,000	170,825	33,104,005

### 2. 消 防 団

#### (1) 構成（階級別団員数） (単位：人)

種 別	団 長	副団長	分団長	副分団長	部 長	班 長	団 員	合 計
定 員	1	6	18	36	36	36	287	420
実 数	1	6	18	36	36	36	285	418

#### (2) 出動別団員数 (単位：回、人)

種 別	火 災	訓 練	警 戒	その他	合 計
出 動 回 数	46	64	17	46	173
延 団 員 数	2,350	1,528	1,105	879	5,862

#### (3) 主要訓練・会議等 (単位：回)

主要訓練・会議名	回数	主要訓練・会議名	回数
消防団員入退団式	1	本団会議	8
規律訓練	1	分団長会議	8
消防施設総点検訓練	2	新入団員訓練	1
ポンプ操法訓練	485	幹部訓練研修	1
ポンプ操法審査会	0	東京都消防訓練所訓練	6
合同水防訓練	1	機関員運用訓練	1
出初式	1	機関員交通安全講習会	1
総合防災訓練	1		

## (4) 主要行事

行事内容	月 日	場 所
合同水防訓練	平成23年 5月22日	是政4丁目先 多摩川緑地
防災都市視察	平成23年 7月 3日～ 4日	宮城県多賀城市他
合同震災図上訓練	平成23年 8月10日	中央防災センター・府中消防署
総合防災訓練	平成23年 8月28日	府中第六中学校
健康増進事業	平成23年10月16日	陸上競技場
秋の火災予防運動	平成23年11月 9日～15日	市内全域
総合震災消防訓練	平成23年11月20日	中央防災センター他
歳末特別警戒	平成23年12月28日～30日	市内全域
震災消防訓練	平成23年12月30日	中央防災センター～各防災センター
出初式	平成24年 1月 7日	府中公園
第58回文化財防火デーに伴う消防演習	平成24年 1月24日	大國魂神社
春の火災予防運動	平成24年 3月 1日～ 7日	市内全域

## (5) 各種関連行事

(単位：回)

会 議 名	関 連 行 事	回 数
東京都消防協会	通常総会	1
	臨時総会	1
	幹部研修会	1
三多摩消防団連絡協議会	定例総会	1
	団長研修会	1
北多摩地区消防団連絡協議会	定例総会	1
	臨時総会	1
	正副団長研修会	1
	指揮者会議	1
	消防大会	1
	親善ソフトボール大会	0
隣接三市地区消防連絡協議会研修会	研修会	2

## 3. 委託消防

(1) 金額 2,641,963千円

(2) 会議 三多摩地区消防運営協議会 通常総会・定例会 各1回

《災害対策に関する事項》

1. 府中市防災会議

- (1) 審議事項 府中市総合防災訓練の実施について
- (2) 開催回数 2回 (内地震部会1回)

2. 防災訓練等

- (1) 総合防災訓練 平成23年8月28日(日) 府中第六中学校  
 参加人員 1,539人  
 参加機関 府中市、府中市消防団、府中消防署、府中警察署 他

参加機関及び人員 (単位：人)

参加機関	人員	参加機関	人員
府中市	73	赤十字奉仕団 (飛行隊を含む)	48
府中警察署等	22	府中市建設業協会等	54
府中消防署等	85	府中市社会福祉協議会	5
府中市消防団	97	東京都トラック協会多摩支部	3
ライフライン事業者	14	府中市プロパンガス商工組合	9
府中市医師会	3	女性防火の会	25
府中市歯科医師会	3	防災ボランティア	26
府中市接骨師会	2	自治会、自主防災組織等	992
府中市薬剤師会	3	武蔵府中郵便局	2
航空自衛隊府中基地	7	その他	46
陸上自衛隊第1師団	6	合計	1,539
府中消友会	14		

- (2) 合同水防訓練 平成23年5月22日(日) 是政4丁目先 多摩川左岸 多摩川緑地  
 参加人員 299人  
 参加機関 府中市、府中市消防団、府中消防署、災害ボランティア 他

参加機関及び人員

参加機関	人員(人)	参加車両等	台数
府中市	34	消防車両他	9台
府中市消防団	97		
府中消防署	90		
その他	78		
合計	299		

- (3) 合同震災図上訓練 平成23年8月10日(水) 中央防災センター・府中消防署  
 参加人員 82人  
 参加機関 府中市、府中市消防団、府中消防署

- (4) 地域防災訓練等に伴う起震車出動回数 102回  
 参加人員 16,001人(学校含む)

(5) 自主防災組織の結成

震災時の同時多発的な発災を想定し、防災機関の対応が困難なことから、市民自らの手で街を守るため、自主防災組織の結成を促進し、市民の防災行動力を高揚させている。

3. 家具転倒防止器具助成事業 (単位：件)

家具転倒防止器具支給件数	6,007
家具転倒防止器具取付け件数	356

### 《火災共済に関する事項》

加入状況等

区 分	共済期間1年	共済期間2年	共済期間3年	合 計	種類、件数	見舞金給付額 (円)
一 般	1,244	96	1,105	2,445	全焼 1	2,000,000
70 歳 以 上	149	12	587	748	半焼 1	1,000,000
遺族基礎年金	7	0	0	7	部分焼 1	500,000
生活保護	60	0	0	60	負傷 0	0
心身障害	9	3	242	254	水損 0	0
合 計	1,469	111	1,934	3,514	3	3,500,000

### 《危機対策に関する事項》

中央防災センター機能の強化の一環で、全国瞬時警報システムの運用を開始し、情報収集・連絡体制の強化を図るとともに、事業継続計画（BCP）地震編を策定し、危機管理能力の向上に努めた。



# 環 境 政 策 課

## 《衛生害虫に関する事項》

ハチの処理

種 別	件 数
スズメバチ	156
ミツバチ・アシナガバチ他	27
はち駆除相談他	327

## 《樹木害虫駆除に関する事項》

自主駆除用機器貸出し関係

貸 出 期 間	貸 出 場 所	貸 出 機 器	貸出実績(延べ)
平成23年 4月 1日～	本 庁	簡易噴霧器	延 154台
3月31日	文化センター	高枝切り鋏	延 190本

## 《空地整備に関する事項》

雑草地整備状況

雑草地総面積	整備面積	未整備面積	整備率
m <sup>2</sup>	m <sup>2</sup>	m <sup>2</sup>	%
46,579	44,027	2,552	94.5

## 《空家調査に関する事項》

空家調査委託実施結果

種 別	戸 数
空 家	81

## 《まちな環境美化推進に関する事項》

## 1. 美化推進活動状況

活 動 内 容	実 施 数
自主清掃	9,866 人
環境美化の日啓発活動	1,090 人
喫煙禁止路線パトロール	186 回
喫煙マナーアップキャンペーン	300 人

## 2. 啓発表示板等の設置等

表 示 板 の 種 類	設 置 数
喫煙禁止路線路面シール	132 枚

### 《市民清掃に関する事項》

市民運動実施結果

実施内容	実施日	参加人員	ごみ収集量	備考
多摩川清掃市民運動	平成23年 5月 8日	4,285人	4.68 t	第38回

### 《ねこ去勢不妊手術費補助金に関する事項》

区分	去勢手術		不妊手術		計	
	数	金額	数	金額	数	金額
	匹	円	匹	円	匹	円
飼い主のいない猫	70	570,984	122	1,935,688	192	2,506,672

### 《屋外広告物に関する事項》

## 1. 屋外広告物処理数 (単位: 枚)

違反広告物の種類	撤去数
はり紙	6,279
はり札	6,816
立看板	9
変形看板	12
合計	13,116

## 2. 屋外広告物許可件数

区分 種類	都の許可分				市の許可分			
	件数	基数	数量	手数料	件数	基数	数量	手数料
	件	基		円	件	基		円
広告塔	14	14	319	1,027,180	—	—	—	—
広告板	98	213	679	2,186,380	98	293	508	1,635,760
はり紙・はり札	—	—	—	—	—	—	—	—
広告旗	—	—	—	—	—	—	—	—
広告幕	—	—	—	—	—	—	—	—
アドバルーン	—	—	—	—	—	—	—	—
合計	112	227	998	3,213,560	98	293	508	1,635,760

### 《環境整備等の相談に関する事項》

(単位：件)

内 容	件 数
ペット（犬・猫等）	178
屋内害虫	89
屋外害虫	29
樹木	2
雑草他	7
違法看板	2
美化条例関係	26
ハチ類関係	510
野生動物	88
空家	15
その他	4
合 計	950

### 《工場認可申請に関する事項》

受付、認可状況 (単位：件)

区 分	受 付 件 数	認 可 件 数
工場設置認可申請	0	1
工場変更認可申請	5	5
合 計	5	6

### 《苦情に関する事項》

受付状況 (単位：件)

現 象	件 数
ばい煙	41
粉じん	4
有害ガス	0
悪 臭	16
水質汚濁	0
騒 音	33
振 動	1
電波障害	0
放 射 能	365
そ の 他	2
合 計	462

### 《各種届出事務に関する事項》

#### 1. 東京都環境確保条例に基づく届出件数 (単位：件)

区 分	件 数
工事完成届	6
工場廃止届	2
工場氏名等変更届	10
工場承継届	1
工場現況届	0
指定作業場設置届	10
指定作業場変更届	0
指定作業場廃止届	3
指定作業場氏名変更届	6
指定作業場継承届	0
地下水揚水施設設置	3
地下水揚水施設設置変更	0
地下水揚水量報告	43
石綿飛散防止方法等計画届	4
化学物質使用量等報告	31
化学物質管理方法	4
土壤汚染状況調査報告	1
東京都公害防止管理者の選解任届	2
汚染拡散防止計画・完了	0
合 計	126

#### 2. 各種法律等に基づく届出件数 (単位：件)

法 律 名	区 分	件 数
騒音規制法	特定施設設置届	2
	種類ごとの数変更届	4
	氏名等変更届	9
	特定建設作業実施届	73
振動規制法	特定施設設置届	1
	種類及び能力ごとの数変更届	3
	氏名等変更届	9
	特定建設作業実施届	42

### 《大気汚染調査に関する事項》

調 査 名		調査数	調査期間	調査項目
大気汚染調査	常時測定局	4か所	通 年	窒素酸化物、一酸化炭素、浮遊粒子状物質
	移動測定車	7か所	各1か月 (交通量は1日間)	浮遊粒子状物質、窒素酸化物、一酸化炭素、交通量
酸性雨調査		1か所	通 年	常時測定項目 4 成分分析項目 8
ダイオキシン類調査(大気)		5か所	年1回 2月	

### 《水質汚濁調査に関する事項》

調 査 名	調査地点数	調査回数	調査項目数
用排水路水質調査	6	毎月1回	生活環境項目 6
多摩川水質調査	2		
多摩川及び関連河川水質合同調査	1	年2回	生活環境項目 12 健康項目 18 その他の項目 6
用排水路中の有害物質調査	4	年1回	生活環境項目 3 健康項目 8 その他の項目 6
湧水調査	2	年2回 毎月1回	健康項目 3 生活環境項目 6 その他の項目 1
地下水調査	17	年1回	生活環境項目 1 健康項目 3
	1	毎月1回	健康項目 3

### 《騒音、振動調査に関する事項》

調 査 名	調 査 数	調 査 期 間	調 査 項 目
道路交通騒音振動調査	10か所	各1～3日	騒音・振動・交通量

### 《放射線量等調査に関する事項》

#### 1. 放射線量・放射性物質測定

調 査 名	調 査 場 所	調 査 数	調 査 期 間	調 査 項 目
空間放射線量	市立小学校	22校	平日毎日	ヨウ素131 セシウム134 セシウム137
	市立中学校	11校	2週間に1回	
	市立幼稚園	3園	1週間に1回	
	市立保育所	15か所	1日に1か所	
	市公園	279か所	各1回	
	都公園	4か所	各1回	
	通学路	221か所	各1回	
土壌放射性物質	市立小学校	22か所	各1回	
	市立幼稚園	1か所	1回	
	市立保育所	3か所	各1回	
	市公園	4か所	各1回	
	若松苗圃剪定枝チップ堆肥	1か所	1回	
	落ち葉の銀行腐葉土	3か所	各1回	
	市立小学校の食品残さ堆肥	1か所	1回	
プール水等放射性物質	市立小学校	22か所	各1回	
	郷土の森総合プール	1か所	1回	
	市民プール	1か所	1回	
	地域プール	5か所	各1回	
	美好水遊び広場	1か所	1回	
	郷土の森博物館水遊びの池	1か所	1回	
	市役所本庁舎水道水	1か所	1回	
地下水放射性物質測定	旧武蔵台2号水源水源	1か所	1回	

## 2. 空間放射線量測定器

貸し出し場所	回数
各文化センター（11か所）	222件
その他	15件

## 《府中市環境保全活動センターに関する事項》

1. 環境保全活動センター開設準備に関する懇談会 3回開催
2. 12月1日に環境保全活動センターを開設
3. 環境保全活動センター運営委員会 8回開催
4. 府中市かんきょう活動センターだより 1回発行

## 《環境保全普及啓発に関する事項》

## 1. 環境啓発事業

事業名	実施日	会場	参加者数
府中環境フェスタ	平成23年 6月 4日	府中公園	5,252名
あきかん～府中エコ博～	平成23年11月 3日	ルミエール府中	2,408名

## 2. エコハウス設備設置助成状況

環境に配慮した個人住宅設備の設置に対して助成を行った。

太陽光発電システム	173件
太陽熱高度利用システム	2件
二酸化炭素冷媒ヒートポンプ給湯器	20件
ガスエンジン給湯器	0件
家庭用燃料電池コージェネレーションシステム	33件
雨水浸透施設	3件
雨水貯留槽	15件

## 《環境学習に関する事項》

## 環境学習事業

区分	参加人数（人）	実施回数・期間
環境学習講座	194	10回 6～3月

《市民ボランティア環境調査に関する事項》

市民ボランティア環境調査

調査名	参加人数(人)	実施回数・期間
市民酸性雨調査	32	2回 7・8月
二酸化窒素調査	延べ 75	5回 6・9・12・3月
野鳥調査	延べ 93	13回 通年
小川の生き物調査	25	1回 8月
植物観察(草花)調査	延べ 84	13回 通年
西府町湧水水量等調査	延べ 25	14回 通年
水域自然環境(水田)調査	0	0回

注. 二酸化窒素調査は3月に2回実施。

《府中市環境審議会に関する事項》

- 1. 目的 府中市の環境の保全に関する重要事項について調査及び審議する。
- 2. 委員数 15人(学識経験者・民間団体・事業者・公募市民より選出)
- 3. 開催回数 審議会5回

《環境マネジメントシステムに関する事項》

- 1. 府中市職員エコ・アクションプラン(府中市職員による環境負荷低減のための率先実行及び地球温暖化防止計画)の実施
- 2. 職員環境研修 6回
- 3. 環境監査の実施 1回 2日間
- 4. ISO14001定期審査 1回 2日間
- 5. 環境報告書の作成

《地球温暖化対策に関する事項》

カーボンオフセット事業

区分	実績
森林間伐面積	19.86 ha
CO2吸収量	73.4 t-CO2/年

《水と緑事業推進に関する事項》

事業委託

委託件名	委託概要	期間
グリーンフェスティバル2011 事業運営委託	緑化普及及び啓発事業として、府中公園で実施	平成23年 5月13日 ) 平成23年 6月30日
府中水辺の楽校事業実施委託	多摩川の水辺を活用した自然環境学習や体験活動を行うことにより、自然の大切さなどを学んでもらう	平成23年 5月12日 ) 平成24年 3月31日

## 《自然保護に関する事項》

### 1. 環境週間記念行事

#### (1) 環境週間標語・ポスターコンクール

審査日 平成23年6月6日(標語) 平成23年6月7日(ポスター)  
 審査員 緑化標語の部 柴田 紀子 伊藤 康夫  
 緑化ポスターの部 小泉 ちぐさ 中沢 陽子  
 出品数 標語 1,860点 ポスター 96点  
 入選数 標語 14点 ポスター 14点

(単位：点)

区分	最優秀賞	優秀賞	佳作	東京緑化推進委員会会長賞
標語	1	2	10	1
ポスター	1	2	10	1

#### (2) 応募作品の展示

期間	場所	内容
平成23年 6月22日～6月30日	市役所1階市民談話室	緑化標語、ポスターの入選作品展示

#### (3) 表彰式

実施日	場所	内容
平成23年 6月22日	府中市北庁舎3階第1～2会議室	標語、ポスター入賞者表彰

### 2. 花蓮保存普及事業

#### 蓮を観る会

実施日	場所	参加者数	内容
平成23年 7月 1日～3日	郷土の森公園 修景池	1,400人	大賀蓮などの観賞のほか花蓮の話など

### 3. 自然保護啓発事業

#### 巣箱作り講習会

実施日	場所	参加者数
平成23年 6月 4日	府中公園	23人

### 4. 緑の募金

強化期間 平成23年3月1日～5月31日、9月1日～10月31日

### 5. 各種補助事業

(1) 保存樹木	所有者	210人
	指定本数	2,115本
(2) 保存樹林	指定件数(所有者)	2件
	総面積	829.46㎡
(3) 生垣造成	指定件数(所有者)	3件
	総延長	28m
(4) ブロック塀取壊し	指定件数(所有者)	1件
	総延長	3m



## 《水辺の楽校に関する事項》

### 1. 水辺の楽校イベント

実施日	場 所	参加者数	内 容
平成23年 6月12日	多摩川河川敷	8人	指導者講習会
平成23年 6月18日	多摩川河川敷	84人	ガサガサ魚とりと投網
平成23年 7月23日	多摩川河川敷	386人	多摩川サマースクール
平成23年 8月 8日～ 9日	山梨県小菅村	36人	多摩川源流体験教室2011
平成23年 9月17日	多摩川河川敷	91人	ガサガサ魚とりと魚つかみ
平成23年11月26日	多摩川河川敷	59人	キクイモ探しといも煮
平成24年 2月 5日	多摩川河川敷	42人	石ころウォッチング
平成24年 2月19日	郷土の森博物館	104人	活動発表会

### 2. 小学校総合学習協力イベント

実施日	場 所	参加者数	内 容
平成23年 6月 6日	多摩川河川敷	56人	矢崎小学校、多摩川探検隊①
平成23年 6月14日	多摩川河川敷	61人	新町小学校、多摩川自然観察
平成23年 6月20日	多摩川河川敷	76人	日新小学校、大好き多摩川
平成23年 6月24日	多摩川河川敷	60人	矢崎小学校、多摩川探検隊②
平成23年 6月28日	多摩川河川敷	88人	日新小学校、大好き多摩川
平成23年 7月15日	多摩川河川敷	100人	四谷小学校、多摩川名人になろう
平成23年 9月13日	多摩川河川敷	100人	四谷小学校、多摩川名人になろう
平成23年10月24日	多摩川河川敷	119人	明星小学校、多摩川ウォッチング
平成23年11月 8日	多摩川河川敷	76人	日新小学校、大好き多摩川
平成23年11月17日	多摩川河川敷	54人	矢崎小学校、多摩川探検隊③
平成24年 2月 2日	多摩川河川敷	62人	武蔵台小学校、多摩川河川敷における 冬の植物・野鳥・昆虫の観察

## 《緑化に関する事項》

### 1. 緑と花の推進期間運営

#### (1) 花いっぱい運動（環境フェスタ2011内）

実施日	場 所	頒 布 数
平成23年 6月 4日	府中公園	花鉢200鉢、苗木100本

#### (2) 緑化講習会

実施日	場 所	参加者数	講 師
平成23年12月11日	武蔵台 文化センター	21人	緑の活動推進委員

### 2. 緑の活動推進委員会

委員会 24回

### 3. 環境フェスタ2011（自然体験コーナー）

実施日 平成23年6月4日

場所 府中公園

参加者 1,078人

主な内容 木の実細工作り、鳥の巣箱作り  
草花・苗木頒布その他緑化に関する普及事業

## 地域安全対策課

### 《交通安全に関する事項》

#### 1. 春・秋の交通安全運動

区 分	期 間
春	平成23年 5月11日～20日
秋	平成23年 9月21日～30日

#### 2. 諸行事

##### (1) 交通安全市民のつどい

実 施 日	参 加 者 数
平成23年 9月17日 (土)	140人

##### (2) 小学生・高齢者自転車競技大会

実 施 日	参 加 者 数
平成23年11月 5日 (土)	166人

#### 3. 交通安全作文コンクール

区 分	作 文 点
応 募 数	208
入 選 数	10

#### 4. 幼児交通安全教室職員派遣事業

派遣回数	参 加 者 数
37回	幼児 3,412 保護者・先生等 793
合計	4,205

### 《自転車対策に関する事項》

#### 1. 駅前放置自転車クリーンキャンペーン

期 間	実 施 場 所
平成23年10月22日 (土) ～31日 (月)	府中駅、東府中駅、府中本町駅、分倍河原駅、中河原駅、 武蔵野台駅、多磨駅、多磨霊園駅、北府中駅、西府駅の10駅

#### 2. 放置自転車撤去返還状況

(単位：台)

撤 去 台 数	告 示 台 数	通 知 台 数	返 還 台 数
9,982	9,961	5,233	5,690

## 3. 駅周辺自転車駐車場増減表

(単位：台)

区 分	平成23年 3月31日		年 度 中 増 減		平成24年 3月31日	
	箇所数	収容台数	箇所数	収容台数	箇所数	収容台数
武蔵野台	4	1,135	0	0	4	1,135
多磨霊園	3	1,602	0	0	3	1,602
東府中	3	1,884	0	0	3	1,884
府中	4	5,057	0	0	4	5,057
分倍河原	6	3,870	0	0	6	3,870
中河原	7	2,701	0	0	7	2,701
府中本町	2	1,253	0	0	2	1,253
北府中	2	1,430	0	0	2	1,430
多磨	2	533	0	0	2	533
白糸台	2	530	0	0	2	530
競艇場前	1	155	0	0	1	155
是政	1	260	0	0	1	260
府中競馬正門前	0	0	0	0	0	0
西府	2	882	0	0	2	882
合 計	39	21,292	0	0	39	21,292

## 4. 駅周辺自転車利用状況

平成23年10月4日調査 (単位：台)

駅 名	利 用 台 数		自転車駐車場利用台数		放置台数
	自転車	バイク	自転車	バイク	自転車
武蔵野台	1,148	20	1,133	20	15
多磨霊園	921	22	915	20	6
東府中	1,139	39	1,109	27	30
府中	3,565	169	3,537	164	28
分倍河原	2,654	72	2,651	68	3
中河原	1,581	63	1,564	62	17
府中本町	1,227	89	1,226	87	1
北府中	1,027	19	989	16	38
多磨	345	10	338	9	7
白糸台	571	24	571	24	0
競艇場前	210	1	141	1	69
是政	252	0	247	0	5
府中競馬正門前	0	0	0	0	0
西府	615	29	613	29	2
合 計	15,255	557	15,034	527	221

## 《交通安全施設に関する事項》

## 1. 補修状況

施設名	基 数
とびだし標識修理	0基
道路区画線修理	10,382.3m
通学路標示板修理	0枚

## 2. 工事状況

施設名	基数
T・十字路カラー舗装	6か所 (252.80㎡)
通学路カラー舗装	5か所 (143.20㎡)
路側帯カラー舗装	5路線 (445.50㎡)
交差点注意点減速器設置	7基
交差点地点名標示板設置	10か所 (22基)

## 《交通災害共済に関する事項》

## 加入給付状況

加入者別	会員数	会費	事故件数	見舞金支給額
	人	円	件	円
小・中学生	20,872	8,348,800	30	870,000
3・4・5歳児	6,595	2,638,000	7	160,000
生活保護者	131	65,500	2	110,000
遺族基礎年金受給者	10	5,000	1	60,000
心身障害者	662	331,000	5	310,000
一般	14,337	12,396,500	96	12,100,000
合計	42,607	23,784,800	141	13,610,000

・人口 251,037人      ・Aコース 10,480人  
 ・加入率 17.0%      ・Bコース 32,127人

## 《市営駐車場に関する事項》

## 利用状況 (単位：台)

総利用台数	一般車利用台数	事業車利用台数
622,710	553,509	69,201

※収容台数 425台

## 《防犯に関する事項》

## 1. 府中市安全安心メール

登録者数	配信回数
18,811人	95回

## 2. 犬のお散歩パトロール

登録者数
318人

## 3. 諸行事

## (1) 地域安全リーダー講習会

実施日	受講生
平成24年 3月 3日	24人

## (2) 地域安全市民のつどい

実施日	参加者数
平成23年10月 8日	230人

## 《コミュニティバス運行に関する事業》

コミュニティバス運行実績 (単位：人)

路 線	利 用 者 数
多磨町ルート	386,607
是政循環	273,241
南町・四谷循環	478,265
北山町循環	234,673
押立町・朝日町循環	375,164
合 計	1,747,950

# ごみ減量推進課

## 《ごみ減量推進運動に関する事項》

### 1. 廃棄物減量等推進審議会

構成	開催回数
14人	0回

### 2. 資源物回収事業奨励金交付団体登録数

区分	団体数	区分	団体数
自治会	288	P T A	16
子供会	28	その他	62
老人会	20		
婦人会	7	合計	421

### 3. 資源物回収事業奨励金及び回収実績

区分	回収量	奨励金
	kg	
新聞誌	3,628,040	72,419,089円
ダンボール	2,005,704	
古繊維	1,097,117	
かん	375,832	
びん	172,561	
	14,671 (19,561本)	
紙パック	20,450	
合計	7,314,375	

### 4. 再生資源取扱業者奨励事業

業者数	奨励金額	備考
24業者	14,638,529円	古紙、古繊維、古鉄類……2円/kg びん………2円/本 紙パック………2円/kg

### 5. 地域ごみ対策推進事業

推進員人数	自治会数
1,002人	204団体

### 6. 市民マイバッグ持参運動推進事業

区分	開催回数
市民マイバッグ持参運動実行委員会	0回
市民マイバッグクラブ	1回

### 7. ごみ減量化処理機器購入費補助事業

機器名	基数
生ごみ堆肥化容器	8
生ごみ処理機	57

《リサイクル用品活用に関する事項》

1. リサちゃんショップけやき

開業日	受付件数	成立件数	成立率	来場者数
月・火・木・金・土・日曜日	123,829件	97,158件	78.5%	80,241人

注. 府中グリーンプラザ休館日、年末年始は休業。

2. リサイクル品販売事業

区 分	販売点数	販売総額
再生家具販売事業	586 点	374,300円
再生自転車販売事業	312 台	954,500円

3. リサイクルバンク

区 分	受付点数	成立点数
	点	点
ゆずりたい品	583	334
ほしい品	77	15

4. ものの有効利用啓発事業

事業名	実施回数	受付件数
	回	件
おもちゃの病院	12	467

5. フリーマーケット

実施日	会 場	出店数	備 考
平成23年 6月 4日	府中公園	113	リサイクルフェスタ2011として開催
平成23年10月29日	すずかけ公園	100	リサイクルフェスタ2011として開催

《資源ごみ回収に関する事項》

1. 古はがき・手紙回収量 1,770kg

2. 家庭廃食用油回収

実施日	回収場所	回収量
毎月第4日曜日	全文化センター	6,633kg

注. 12月は第3日曜日に実施。

3. ペットボトル店頭回収(10店舗)

回収量 125t

《ごみ減量啓発運動に関する事項》

1. ごみ減量ローラー作戦 (地域説明会)

実施回数	参加人数
3回	70人

2. 第20回ごみ減量対策・リサイクル推進ポスターコンクール

(単位:点)

応募総数	最優秀賞	優秀賞	優良賞	審査員特別賞	特別賞
374	1	5	10	0	0

注. 審査員特別賞、特別賞は設定なし。

## 3. ごみ処理施設等見学会

回数	参加人数
39回	1,628人

## 4. 各種ごみ減量キャンペーン

事業名	場所	備考
リサイクルフェスタ2011	府中公園、すずかけ公園	2回
第15回府中市ごみ減量・リサイクル推進大会	府中グリーンプラザ	1回
ごみゼロキャンペーン	フォーリス前	1回

## 《府中リサイクルセンターに関する事項》

区分	数量
ペットボトル搬出量	635 t
市民工房利用件数	1 件
再生家具等製作点数	586 点
再生自転車製作台数	312 台

## 《ごみ処理に関する事項》

## 1. 収集回数

種別	回数
燃やすごみ	週2回
燃やさないごみ	2週に1回
容器包装プラスチック	週1回
粗大ごみ	申込みによる随時収集及びステーション方式
びん、かん、ペットボトル、雑誌・雑紙	2週に1回
新聞、段ボール	4週に1回
古布、紙パック	週1回
有害ごみ（蛍光管・乾電池等）	4週に1回
危険ごみ（スプレー缶・ライター等）	4週に1回

## 2. 最終処分方法

種別	処分方法
1 燃やすごみ	多摩川衛生組合で焼却処理し、灰リサイクル(スラグ・エコセメント)等資源化。
2 燃やさないごみ 容器包装プラスチック	リサイクルプラザへ搬入後選別し、資源は再資源化。資源化不適合物は、多摩川衛生組合へ搬出後焼却。
3 粗大ごみ	リサイクルプラザへ搬入後選別・破碎処理し、資源は再資源化。資源化不適合物は、多摩川衛生組合へ搬出後焼却。

## 3. 可燃ごみ搬入状況

(単位：台、t)

区分	家庭ごみ	事業系ごみ	合計
搬入台数	14,432	9,712	24,144
搬入量	29,410	8,444	37,854

## 4. 有価物売払額収納状況

(単位：円、%)

調定額	収納額	収納率
80,732,801	80,732,801	100.0



## 5. 塵芥処理手数料収納状況 (単位：円、%)

調定額	収納額	収納率
345,782,640	345,782,640	100.0

## 6. 粗大ごみ処理手数料 (単位：円、%)

調定額	収納額	収納率
110,745,400	110,745,400	100.0

## 7. 事業系ごみ収集袋販売実績 (収納分) (単位：枚)

M袋	L袋	合計
64,440	70,180	134,620

## 8. 家庭ごみ指定袋販売実績 (収納分) (単位：枚)

区分	SS袋	S袋	M袋	L袋	合計
燃やすごみ	1,741,954	3,531,432	3,424,979	951,651	9,650,016
燃やさないごみ	180,493	346,207	448,175	269,241	1,244,116
容器包装プラスチック	235,990	1,101,971	3,068,929	1,155,377	5,562,267

## 《リサイクルプラザに関する事項》

## 1. 搬入量 (不燃ごみ、粗大ごみ、資源ごみ) (単位：t、日)

搬入内訳	種別	搬入量	稼働日数
	不燃ごみ	3,265	263
粗大ごみ	2,112		
資源ごみ	7,846		
危険ごみ	91		
有害ごみ	107		
合計		13,421	

## 2. 再生資源回収量及び売却・処理委託額 (リサイクルプラザ)

区分	回収量	売却額
アルミプレス	221,160	19,124,050
破碎アルミ	40,330	2,317,700
アルミ製スプレー缶	22,730	63,650
コード類	22,940	1,147,000
Cプレス	352,050	3,650,840
鉄類	890,980	6,430,700
オートバイ	12,650	12,650
破碎鉄	249,740	1,919,300
スチール製スプレー缶	32,110	32,110
生びん	79,139	182,040
ペットボトル	12,230	513,660
ペットボトルキャップ	4,570	9,597
硬質プラスチック	52,520	52,520
合計	1,993,149	35,455,817

処理委託		(単位：kg、円)	
区 分		回 収 量	処 理 委 託
びん	無 色	942,250	197,872
	有 色	482,730	567,681
	その他	458,510	408,071
ペットボトル		622,520	0
プラスチック製容器包装		3,174,440	1,650,688
合 計		5,680,450	2,824,312

### 《へい死犬猫の処理に関する事項》

#### へい死犬猫の処理

種 別	処 理 数
飼主有り	122
飼主無し	494
合 計	616

### 《し尿等の処理に関する事項》

#### 1. 収集状況

種 別	実 施 状 況
一 般 家 庭	1ヶ月に1回の周期で実施
営 業 所 等	申込みに応じて実施

#### 2. 収集及び処理量

(単位：kl、日)

区 分	収 集 量				合 計	処 理 量	稼働日数
	一般世帯	営業所等	浄化槽汚泥				
			単 独	合 併			
年 間	126	287	36	0	449	449	205

#### 3. 清掃手数料収納状況

(単位：円、%)

区 分	調 定 額	収 納 額	収 納 率
し尿処理手数料	9,162,300	9,162,300	100.0
浄化槽汚泥処理手数料	383,440	383,440	100.0
合 計	9,545,740	9,545,740	100.0

都 市 整 備 部



## 管 理 課

## 《道路に関する事項》

## 1. 道路一覧表

区 分	市道認定	市道廃止	市有通路	私道整備工事
路線数	25	2	16	17
延長(m)	1,445	144	958	580
面積(m <sup>2</sup> )	7,106	483	5,201	1,723

## 2. 道路後退用地寄付等

区 分	狭あい道路用地寄付	その他寄付	計
件数	55	29	84
延長(m)	902	1,536	2,438
面積(m <sup>2</sup> )	650	8,035	8,685

## 3. 市道パトロール(稼働日数及び走行キロ数)

区 分	稼働日数	走 行
	日	k m
合計	236	17,722
一か月平均	19.6	1,476.8

注. 合同パトロール(府中市・府中警察署等) 年1回実施

## 4. 道路一般許可申請 (単位: 件)

許可名	件数	内 容
自費工事施行願	165	歩道切下げ、L型切下げ、ガードレール・ガードパイプ・フェンス撤去、街路樹移植、道路舗装
道路一時使用願	158	工事中搬出入、特殊車両
沿道掘削願	18	高層建築に伴う掘削
合計	341	

## 5. 道路占用掘削許可関係一覧

(単位: 件)

ガス	東電	一般	水道	下水道	NTT	道路占用	合計
533	402	417	110	1	106	389	1,958
供給管取出及び本管理設	建柱及び地中線埋設	給水管取出及び公桝設置	本管理設及び修理	本管理設及び人孔蓋修理	建柱及び地中線埋設	看板、足場、電波障害防除架空線等	

## 6. 府中市内道路調書(市道)

平成24年3月31日現在

種別	名称	延長	面積	路線数	
		m	m <sup>2</sup>	路線	
市道	幹線道路	87,871	970,630	60	
	一般道路	1地区	44,544	224,304	286
		2地区	61,036	290,844	402
		3地区	63,424	307,482	450
		4地区	65,368	324,686	483
		5地区	38,460	177,518	273
		6地区	62,106	280,063	409
市道合計		422,809	2,575,527	2,363	
市有通路		14,101	55,986	203	

## 7. 府中市内道路調書(国道・都道)

平成23年4月1日現在

種別	名称	延長	面積	摘要
		m	m <sup>2</sup>	
高速国道	中央自動車道	7,188	279,872	
	20号	6,710	130,454	
	合計	13,898	410,326	
都道	主要地方道第9号 (川崎・府中線)	4,773	96,272	川崎街道
	主要地方道第14号 (新宿・国立線)	3,965	124,204	東八道路
	主要地方道第15号 (府中・清瀬線)	2,181	25,961	小金井街道
	主要地方道第17号 (所沢・府中線)	4,365	102,930	府中街道
	主要地方道第18号 (府中・町田線)	4,583	95,568	鎌倉街道
	主要地方道第20号 (府中・相模原線)	3,025	86,910	野猿街道
	一般都道第133号 (小川山・府中線)	1,617	25,266	国分寺街道
	一般都道第145号 (立川・国分寺線)	417	3,848	多喜窪通り
	一般都道第229号 (府中・調布線)	5,762	69,405	旧甲州街道
	一般都道第110号 (府中・三鷹線)	3,690	40,510	人見街道
	一般都道第248号 (府中・小平線)	2,335	46,161	新小金井街道
合計		36,713	717,035	
国道・都道合計		50,611	1,127,361	

## 8. 市道数値

道 路	平成23年 3月31日現在	平成23年度増減	平成24年 3月31日現在
区 分			
延 長 (m)	420,564	2,245	422,809
面 積 (㎡)	2,554,429	21,098	2,575,527

## 舗 装

舗 装	平成23年 3月31日現在	平成23年度増減	平成24年 3月31日現在
区 分			
延 長 (m)	404,940	2,411	407,351
面 積 (㎡)	2,517,251	21,477	2,538,728

## 橋りょう

橋りょう	平成23年 3月31日現在	平成23年度増減	平成24年 3月31日現在
区 分			
延 長 (m)	671	0	671
面 積 (㎡)	6,043	0	6,043

## ※市道舗装率

1. 市道総延長に対する舗装率 96.34%
2. 市道総面積に対する舗装率 98.57%

## 9. 市の面積に対する道路率

面積比率	高速道路	0.95%
	国 道	0.44%
	都 道	2.44%
	市 道	8.77%
	市有道路	0.19%
	合 計	12.79%

## 10. 道路証明関係

道路証明・管理証明・その他	72件
公共用地境界証明	312件

## 《道路台帳平面図補正測量及び公共用地境界確定測量に関する事項》

件 名	摘 要	工 期
道路台帳図補正作成委託	5,405 m 70 枚	平成23年 6月22日～平成23年10月25日
道路調書補正委託	5,405 m 126 路線	平成23年 7月20日～平成24年 3月 9日
地下埋設物台帳図補正作成委託	29,647 m 147 枚	平成23年 7月20日～平成24年 3月 9日
公共用地境界確定測量委託	701 m 12,600 ㎡	平成23年 4月 1日～平成24年 3月31日
法定外公共用地境界確定委託	847 m 10,415 ㎡	平成23年 8月10日～平成24年 2月29日

## 《道路維持修繕に関する事項》

### 1. 道路維持修繕一覧表

種 別	件 数
	件
道路補修工事	335
側溝暗渠補修	184
防護柵補修	116
街路樹管理作業	549
除草	34
不法投棄物回収	127
その他	716
合 計	2,061

### 2. 保有機材

車 種	台 数
	台
2トン積ダンプ	3
1.25トン積ダンプ	2
軽自動車	3
ホイロローダー	2
ライトバン	1
高所作業車	1
チップ車	1
ミニショベルカー	1
エアープラズマ切断機	1
エンジンカッター	1

## 《街路樹植栽工事に関する事項》

工 事 件 名	工 事 概 要	工 期
街路樹植栽工事	低 木 300 株	平成24年 1月25日 ) 平成24年 2月24日

## 《街路樹及び都市公園・遊び場に関する事項》

### 1. 管理委託

委 託 件 名	委 託 概 要	期 間
公園等便所清掃業務委託（北部）	紅葉丘中央公園ほか30か所の便所清掃 (施設規模 1.0㎡～5.0㎡)	平成23年 4月 1日 ) 平成24年 3月31日
公園等便所清掃業務委託（西部）	美好町広場ほか29か所の便所清掃 (施設規模 1.0㎡～8.0㎡)	平成23年 4月 1日 ) 平成24年 3月31日
公園等便所清掃業務委託（南部）	村中公園ほか37か所の便所清掃 (施設規模 1.0㎡～28.0㎡)	平成23年 4月 1日 ) 平成24年 3月31日



(つづき)

公園等清掃業務委託	公園等150か所の清掃、除草などを地元団体100（自治会、老人会、子供会など）へ委託	平成23年 4月 1日 ) 平成24年 3月31日
公園等清掃除草業務委託（シルバー人材センター単価契約）	公園117か所、仲よし広場等57所の清掃、除草 多摩川緑地5か所、植樹帯7か所の清掃、除草、草刈	平成23年 4月 1日 ) 平成24年 3月31日
枝葉木チップ加工委託（単価契約）	公共樹木等管理委託（第1～15工区）及び日常管理で発生する剪定枝等のチップ加工	平成23年 4月 1日 ) 平成24年 3月31日
公共樹木等管理委託（単価契約）第1工区	街路樹・公園・緑道・仲よし広場・その他の枯損木処理、支柱設置、支柱結束直し、支柱撤去、倒木復旧、ヤゴ取り、枝折れ処理、剪定、かん水、枝収集及び害虫防除など	平成23年 4月 1日 ) 平成24年 3月31日
公共樹木等管理委託（単価契約）第2工区	街路樹・公園・緑道・仲よし広場・その他の枯損木処理、支柱設置、支柱結束直し、支柱撤去、倒木復旧、ヤゴ取り、枝折れ処理、剪定、かん水、枝収集及び害虫防除など	平成23年 4月 1日 ) 平成24年 3月31日
公共樹木等管理委託（単価契約）第3工区	街路樹・公園・緑道・仲よし広場・その他の枯損木処理、支柱設置、支柱結束直し、支柱撤去、倒木復旧、ヤゴ取り、枝折れ処理、剪定、かん水、枝収集及び害虫防除など	平成23年 4月 1日 ) 平成24年 3月31日
公共樹木等管理委託（単価契約）第4工区	街路樹・公園・緑道・仲よし広場・その他の枯損木処理、支柱設置、支柱結束直し、支柱撤去、倒木復旧、ヤゴ取り、枝折れ処理、剪定、かん水、枝収集及び害虫防除など	平成23年 4月 1日 ) 平成24年 3月31日
公共樹木等管理委託（単価契約）第5工区	街路樹・公園・緑道・仲よし広場・その他の枯損木処理、支柱設置、支柱結束直し、支柱撤去、倒木復旧、ヤゴ取り、枝折れ処理、剪定、かん水、枝収集及び害虫防除など	平成23年 4月 1日 ) 平成24年 3月31日
公共樹木等管理委託（単価契約）第6工区	街路樹・公園・緑道・仲よし広場・その他の枯損木処理、支柱設置、支柱結束直し、支柱撤去、倒木復旧、ヤゴ取り、枝折れ処理、剪定、かん水、枝収集及び害虫防除など	平成23年 4月 1日 ) 平成24年 3月31日
公共樹木等管理委託（単価契約）第7工区	街路樹・公園・緑道・仲よし広場・その他の枯損木処理、支柱設置、支柱結束直し、支柱撤去、倒木復旧、ヤゴ取り、枝折れ処理、剪定、かん水、枝収集及び害虫防除など	平成23年 4月 1日 ) 平成24年 3月31日
公共樹木等管理委託（単価契約）第8工区	街路樹・公園・緑道・仲よし広場・その他の枯損木処理、支柱設置、支柱結束直し、支柱撤去、倒木復旧、ヤゴ取り、枝折れ処理、剪定、かん水、枝収集及び害虫防除など	平成23年 4月 1日 ) 平成24年 3月31日
公共樹木等管理委託（単価契約）第9工区	街路樹・公園・緑道・仲よし広場・その他の枯損木処理、支柱設置、支柱結束直し、支柱撤去、倒木復旧、ヤゴ取り、枝折れ処理、剪定、かん水、枝収集及び害虫防除など	平成23年 4月 1日 ) 平成24年 3月31日
公共樹木等管理委託（単価契約）第10工区	街路樹・公園・緑道・仲よし広場・その他の枯損木処理、支柱設置、支柱結束直し、支柱撤去、倒木復旧、ヤゴ取り、枝折れ処理、剪定、かん水、枝収集及び害虫防除など	平成23年 4月 1日 ) 平成24年 3月31日
公共樹木等管理委託（単価契約）第11工区	街路樹・公園・緑道・仲よし広場・その他の枯損木処理、支柱設置、支柱結束直し、支柱撤去、倒木復旧、ヤゴ取り、枝折れ処理、剪定、かん水、枝収集及び害虫防除など	平成23年 4月 1日 ) 平成24年 3月31日

(つづき)

公共樹木等管理委託 (単価契約) 第12工区	街路樹・公園・緑道・仲よし広場・その他の枯損木処理、支柱設置、支柱結束直し、支柱撤去、倒木復旧、ヤゴ取り、枝折れ処理、剪定、かん水、枝収集及び害虫防除など	平成23年 4月 1日 ) 平成24年 3月31日
公共樹木等管理委託 (単価契約) 第13工区	街路樹・公園・緑道・仲よし広場・その他の枯損木処理、支柱設置、支柱結束直し、支柱撤去、倒木復旧、ヤゴ取り、枝折れ処理、剪定、かん水、枝収集及び害虫防除など	平成23年 4月 1日 ) 平成24年 3月31日
公共樹木等管理委託 (単価契約) 第14工区	街路樹・公園・緑道・仲よし広場・その他の枯損木処理、支柱設置、支柱結束直し、支柱撤去、倒木復旧、ヤゴ取り、枝折れ処理、剪定、かん水、枝収集及び害虫防除など	平成23年 4月 1日 ) 平成24年 3月31日
公共樹木等管理委託 (単価契約) 第15工区	街路樹・公園・緑道・仲よし広場・その他の枯損木処理、支柱設置、支柱結束直し、支柱撤去、倒木復旧、ヤゴ取り、枝折れ処理、剪定、かん水、枝収集及び害虫防除など	平成23年 4月 1日 ) 平成24年 3月31日
馬場大門のケヤキ並木 剪定等業務委託 (単価契約)	馬場大門ケヤキ並木における枯損木処理、剪定及び保護管理計画に基づく伐採	平成23年 4月 1日 ) 平成24年 3月31日
府中多摩川かぜのみち 草刈委託	府中多摩川かぜのみち (四谷6丁目～押立町5丁目) の草刈	平成23年 4月 1日 ) 平成23年11月30日
公園等池流れ清掃業務 委託	公園の池、流れの清掃 府中公園 池流れ15回・落葉20回 多摩川緑地 (小柳地区) 池流れ13回 平和通り広場公園 4回	平成23年 4月 1日 ) 平成24年 3月31日
水路清掃業務委託	緑道の水路及び池の清掃 ニケ村緑道 12回 市川緑道 12回 第二都市遊歩道 12回	平成23年 4月 1日 ) 平成24年 3月31日
緑道等維持管理業務 委託	緑道、遊歩道等の清掃及び施設点検	平成23年 4月 1日 ) 平成24年 3月31日
公園緑地等清掃除草 業務委託 (緊急雇用)	寿中央公園ほか111か所の清掃、除草	平成23年 4月 1日 ) 平成24年 3月31日
公園緑地等パトロール 業務委託 (緊急雇用)	公園、広場等310か所のパトロール	平成23年 4月 1日 ) 平成24年 3月31日

## 2. 作業委託

委託件名	委託概要	期間
都市公園台帳作成委託	図面作成 入力基図作成 848.41㎡ 1公園	平成23年11月16日 ) 平成24年 3月15日
砂場殺菌作業委託	寿中央公園ほか176か所の砂場消毒及び砂補充 北山町第2公園ほか4か所の検体分析	平成23年 6月22日 ) 平成23年12月22日

《公共花壇運営に関する事項》

委託件名	委託概要	期間
公共花壇植付委託	市内58か所、面積2,598.03㎡の公共花壇への四季折々の草花の植付及び公共花壇の管理	平成23年 4月 1日 ) 平成24年 3月31日

《交通安全施設に関する事項》

1. 補修状況

施設名	件数
道路反射鏡点検清掃	500件
交通安全灯修理	1,171件
道路反射鏡修理	141件

2. 工事状況

施設名	基数
交通安全灯設置	50基 (内建替50基)
交通安全灯塗装	9基
道路反射鏡設置	18基

《防犯灯に関する事項》

防犯灯修理及び工事件数 (単位：基、件)

新設	建替	撤去	その他	修理状況		
				球交換	その他	計
47	14	31	68	3,576	458	4,034

《街区表示板に関する事項》

街区表示板 (ローマ字による町名併記) 89枚設置

## 計 画 課

### 《府中市都市計画審議会に関する事項》

開催回数 4回

### 《市街地整備計画に関する事項》

1. 府中市都市計画基本方針実現化方策検討  
府中市都市計画に関する基本的な方針の実現化に向け、検討を行った。
2. 景観形成に関する誘導支援及び景観ガイドラインの検討
  - (1) 景観まちづくり教育（まちなみ探偵団）を行った。
  - (2) 府中市景観条例に基づく行為の届出を受け、助言・指導を行った。
  - (3) 景観ガイドライン（中高層建築物等編）・（住宅地開発編）の策定を進めた。

### 《開発等の誘導に関する事項》

1. 府中市土地利用調整審査会開催数 6回
2. 府中市地域まちづくり条例に基づく大規模開発事業の届出  
大規模土地取引行為の届出 2件  
土地利用構想の届出 1件
3. 府中市地域まちづくり条例に基づく開発事業に関する事前協議及び協定締結  
協定締結件数 78件（中高層建築物等 46件 開発行為 32件）

### 《都市計画の事務に関する事項》

1. 都市計画決定・変更関係  
府中都市計画生産緑地地区の変更  
平成23年 7月21日 府中市告示第105号  
平成24年 1月10日 府中市告示第 2号  
府中都市計画地区計画天神町一丁目地区地区計画の決定  
平成23年11月15日 府中市告示第143号  
府中都市計画公園第2・2・30号押立町公園の変更  
平成24年 2月 8日 府中市告示第 21号
2. 都市計画証明  
生産緑地地区関係 8件

### 《国土利用計画法に基づく土地取引の規制に関する事項》

土地取引の届出経由事務 7件

### 《景観に関する事項》

1. 府中市景観審議会開催数 4回
2. 行為の届出件数 16件
3. 景観協定の認可地区数 4地区

**《地区まちづくりの推進に関する事項》**

1. 本宿町地区及び多磨駅西地区において、まちづくり誘導計画を策定した。
2. 新町・栄町地区において、まちづくり誘導計画の策定を進めた。
3. 天神町地区において、地区計画を決定した。
4. (仮称)府中スマートインターチェンジの設置に向け、関係機関と検討を進めた。

**《建築紛争調整事務に関する事項》**

- |                    |    |
|--------------------|----|
| 1. あっ旋実施回数         | 0回 |
| 2. 調停実施回数          | 0回 |
| 3. 府中市建築紛争調停委員会開催数 | 1回 |

# 土 木 課

## 《桜通り改修計画策定に関する事項》

調査委託件名	委託概要	工期
桜通り改修計画 桜カルテ作成業務委託	桜通り改修計画 桜カルテ作成業務 1式	平成24年 1月25日 ) 平成24年 3月30日
桜通り改修計画交通量調査業務委託	交通量調査業務 1式	平成24年 1月25日 ) 平成24年 3月30日

## 《道路事業用地管理に関する事項》

委託件名	委託概要	工期
道路事業用地管理委託	除草 A=5156㎡ 管理柵延長 L=178.7m 整地面積 A=105.7㎡ 6件	平成23年 4月 1日 ) 平成24年 3月31日

## 《交通バリアフリー法重点整備地区推進事業に関する事項》

事業件名	事業概要	実施日
交通バリアフリー法重点整備地区事業推進費	交通バリアフリー法に基づく事業を推進するとともに、バリアフリーへの理解を広げるため、府中市福祉まつりに参加しパネル展示等実施。	平成23年10月15日 ) 平成23年10月16日

## 《府中駅南口エスカレーター設置業務に関する事項》

委託件名	委託概要	工期
府中駅南口エスカレーター設置実施設計委託	実施設計業務 1式	平成23年10月26日 ) 平成24年 3月 9日

### 《分倍河原駅南側エレベーター設置事業に関する事項》

委託件名	委託概要	工期
分倍河原駅南側昇降機設置に伴う 工事監理委託	工事監理委託 1式	平成23年 8月24日 ) 平成24年 2月29日
工事件名	工事概要	工期
分倍河原駅南側昇降機設置工事	昇降機設置工事 1基	平成23年 8月24日 ) 平成24年 2月29日
委託件名	工事概要	工期
分倍河原駅南側エレベーター工事 に伴う埋蔵文化財発掘調査委託	埋蔵文化財発掘調査委託 1式	平成23年 7月 1日 ) 平成24年 1月31日

### 《道路新設整備事業に関する事項》

委託件名	委託概要	工期		
多摩川通り基本設計委託	道路詳細設計 1式	平成23年10月26日 ) 平成24年 3月22日		
工事委託件名	工事概要	工期		
南武線府中本町・分倍河原間28k 472m付近こ線人道橋撤去工事	撤去工事 1式	平成23年 5月16日 ) 平成24年 3月23日		
工事件名	工事概要			工期
	延長 (m)	幅員 (m)	面積 (㎡)	
片町2丁目地内新設道路整備工事	147.0	4.15	610.0	平成23年10月26日 ) 平成24年 3月26日
清水が丘3丁目地内道路新設工事	74.9	7.7~14.45	715.0	平成23年12月14日 ) 平成24年 3月23日
白糸台1丁目地内道路新設工事	41.13	5.0	205.65	平成23年11月30日 ) 平成24年 2月24日
委託件名	工事概要	工期		
清水が丘3丁目地内道路新設工事 に伴う埋蔵文化財発掘調査委託	埋蔵文化財発掘調査委託 1式	平成23年 8月24日 ) 平成24年 1月31日		
物件補償工事件名	工事概要	工期		
清水が丘3丁目地内道路新設工事 に伴う電柱移設補償	電柱移設 1本	平成23年 8月 4日 ) 平成23年11月29日		
市道3 - 95号改良工事に伴う電柱 移設補償	電柱移設 1本	平成24年 3月20日 ) 平成24年 3月26日		
市道2 - 204号改良工事に伴う電柱 移設補償	電柱移設 1本	平成23年12月17日 ) 平成24年 3月30日		

### 《道路拡幅改修整備事業に関する事項》

委託件名	委託概要			工期
大山道拡幅改修擁壁実施設計委託	擁壁実施設計 1式			平成23年 8月24日 ) 平成24年 3月 9日
大山道測量設計委託	測量・道路詳細設計 1式			平成23年 7月13日 ) 平成24年 3月 9日
市道3-195号外3路線測量設計委託	測量・道路詳細設計 1式			平成23年 6月 1日 ) 平成23年 9月30日
工事件名	工事概要			工期
	延長 (m)	幅員 (m)	面積 (㎡)	
市道2-195号拡幅改修工事	87.3	4.5	473.0	平成23年 8月10日 ) 平成23年10月20日
市道2-200号拡幅改修工事	94.1	7.5	860.0	平成23年11月 9日 ) 平成24年 2月17日
委託件名	工事概要			工期
市道2-200号拡幅改修工事に伴う埋蔵文化財発掘調査委託	埋蔵文化財発掘調査委託 1式			平成23年 6月29日 ) 平成24年 3月16日
大山道拡幅改修工事に伴う埋蔵文化財発掘調査委託	埋蔵文化財発掘調査委託 1式			平成23年 8月22日 ) 平成24年 2月29日



《道路改良整備事業に関する事項》

委託件名	委託概要	工期
是政通り測量設計委託	測量・道路詳細設計 1式	平成23年 8月31日 ) 平成23年12月20日
道路等計画に伴う測量設計委託	地形測量 36,153.0 m <sup>2</sup> 用地測量 22,586.0 m <sup>2</sup> 19件	平成23年 4月 1日 ) 平成24年 3月31日
道路等整備に伴う測量設計委託	地形測量 16,651.0 m <sup>2</sup> 用地測量 11,586.0 m <sup>2</sup> 30件	平成23年 4月 1日 ) 平成24年 3月31日

工事件名	工事概要			工期
	延長 (m)	幅員 (m)	面積 (m <sup>2</sup> )	
多摩川通り改良工事	146.0	6.0	874.0	平成24年 1月18日 ) 平成24年 3月 6日
番場北裏通り改良工事	258.0	5.3~11.0	1,444.0	平成23年 7月27日 ) 平成23年10月11日
市道6-8号外1路線改良工事		街築工 境石工12.1m	50.0	平成23年11月16日 ) 平成24年 3月28日
市道2-204号改良工事	70.1	4.7~12.8	646.4	平成23年 9月21日 ) 平成24年 3月28日
かえで通り自転車歩行者道設置工事	521.6	2.5~2.6	156.8	平成23年 9月21日 ) 平成23年11月18日
多摩霊園南参道改良工事	611.3	5.5	3,375.0	平成23年12月14日 ) 平成24年 2月 8日
白糸台通り改良工事	409.6	8.0	3,483.0	平成24年 1月18日 ) 平成24年 3月 5日
多摩川通り改良工事 (その2)	176.8	7.0	1,268.0	平成24年 1月18日 ) 平成24年 3月 6日
けやき並木通り植樹帯石積み改修工事	58.0	-	149.0	平成23年12月14日 ) 平成24年 2月29日
道路改良工事 (単価契約)		防護柵及び舗装工事等 18件 23路線		平成23年 4月 1日 ) 平成24年 3月31日

委託件名	工事概要	工期
市道6-8号外1路線改良工事に伴う埋蔵文化財発掘調査委託	埋蔵文化財発掘調査委託 1式	平成23年11月11日 ) 平成24年 3月29日

### 《狭あい道路整備事業に関する事項》

工 事 件 名	工 事 概 要	工 期
狭あい道路改良工事（単価契約）	52件 47路線 L= 904.5m	平成23年 4月 1日 ） 平成24年 3月31日

### 《用排水路整備事業に関する事項》

委 託 件 名	工 事 概 要	工 期
分流区域内雨水排水整備基本計画 策定委託	基本計画書 1式	平成23年 8月10日 ） 平成24年 3月 9日
工 事 件 名	工 事 概 要	工 期
用排水路維持工事（単価契約）	草刈り・浚渫及び舗装等 7件	平成23年 4月 1日 ） 平成24年 3月31日

### 《私道整備事業に関する事項》

工 事 件 名	工 事 概 要			工 期
	延長 (m)	幅員 (m)	面積 (㎡)	
私道整備工事（単価契約）	580.6	0.8m~4.4	1,698.5	平成23年 4月 1日 ） 平成24年 3月31日

### 《みちづくりバリアフリー化整備事業に関する事項》

委 託 件 名	委 託 概 要			工 期
武蔵台通りバリアフリー化測量設計委託	測量・道路詳細設計 1式			平成23年 7月20日 ） 平成24年 2月17日
美好町通りバリアフリー化測量設計委託	測量・道路詳細設計 1式			平成23年 6月15日 ） 平成23年10月31日
工 事 件 名	工 事 概 要			工 期
	延長 (m)	幅員 (m)	面積 (㎡)	
市道4-267号バリアフリー化整備工事	106.1	6.3	668.0	平成23年11月 9日 ） 平成24年 3月23日
是政通りバリアフリー化整備工事（その3）	245.9	8.75	2151.6	平成23年11月 9日 ） 平成24年 3月23日

### 《電線類地中化事業に関する事項》

委託件名	委託概要	工期
競馬場正門通り電線類地中化設計委託	電線共同溝詳細設計 1式	平成23年 7月27日 ) 平成24年 3月 9日

### 《都市計画道路事業用地管理に関する事項》

委託件名	委託概要	工期
街路事業用地管理委託	除草 A=479.7m <sup>2</sup> 管理柵延長 L=124.5m 整地面積 A=527.8m <sup>2</sup> 5件	平成23年 4月 1日 ) 平成24年 3月31日

### 《都市計画道路整備事業に関する事項》

委託件名	委託概要	工期
都市計画道路事業に伴う測量設計委託（単価契約）	地形測量 A=4,500m <sup>2</sup> 用地測量 A=60,987m <sup>2</sup> 11件	平成23年 4月 1日 ) 平成24年 3月31日

### 《道路計画事業に関する事項》

東京都市町村土木補助事業 1路線

### 《陳情、要望に関する事項》

都市計画事業のための補助金の新設・拡充。  
市町村土木費補助の拡充。  
交通安全施設等整備事業の充実と、バリアフリー化の促進。

### 《各種統計、調査に関する事項》

1. 街路事業調査 130件
2. 道路事業調査 450件

### 《その他》

中高層建築物及び開発行為に関する協議 73件

## 公園緑地課

## 《都市公園及び遊び場に関する事項》

## 1. 公園工事状況

工 事 件 名	工 事 概 要	工 期
武蔵台公園ほか1か所園内整備工事	武蔵台公園 雨水樹設置 6.0基 雨水排水管設置 77.8m 既存施設撤去広場整備 1.0式	平成23年11月24日 )
	片町公園 トイレ周り排水施設整備 1.0式	平成24年 1月31日
府中公園園内整備工事	パーゴラ修理 1.0基 仮設工・鉄骨工・塗装工	平成24年 1月25日 )
		平成24年 3月 9日
郷土の森公園交通遊園広場等改修工事	施工面積 約1,000㎡ 広場・園路路面改修 733.0㎡ 植栽 野芝 150.0㎡ 野外卓 5.0基 電気設備 1.0式 排水設備 1.0式 管理事務所改修 1.0式	平成23年 8月24日 )
		平成23年11月30日
西府橋北公園ほか30か所塗装工事	鉄部塗装 1,478.03㎡ 木部塗装 735.70㎡ コンクリート部塗装 382.93㎡ プラスチック部塗装 5.50㎡	平成23年11月24日 )
		平成24年 3月 9日
西府橋北公園ほか25か所ベンチ補修工事	塗装工事の先行工事としてのベンチ板取替え 120基	平成23年11月 2日 ) 平成24年 2月24日
日新町第2公園ほか2か所遊具設置及び補修工事	日新町第2公園 複合遊具撤去設置 1.0基	平成23年10月 5日
	西府町公園 木製遊具補修 1.0基	)
	西府緑地 木製遊具補修 1.0基	平成23年12月15日
美好町第2公園ほか6か所外柵改良工事	美好町第2公園 フェンス 30.5m	平成23年 9月28日 )
	日新町第2公園 転落防止柵 11.0m	
	北山町第2公園 フェンス 8.5m	
	金塚桜広場 フェンス 92.3m	
	二ヶ村緑道 フェンス 20.0m	
	紅葉丘第3公園 フェンス 15.0m	
	分梅第2公園 フェンス塗替 27.0㎡	平成23年11月30日
万歳庵公園ほか32か所看板改良工事	制札板取替 7.0基	平成24年 1月25日
	園名・制札板新設 1.0基	)
	園名板新設 1.0基	
	園名板改良 24.0基	平成24年 3月 9日

(つづき)

工 事 件 名	工 事 概 要	工 期
府中多摩川かぜのみち 安全対策工事	区画線撤去 1,110.0m	平成23年12月28日 ) 平成24年 2月29日
	区画線(文字)設置 215.0m	
	路面標示(文字) 4.0か所	
	薄層カラー舗装 64.0㎡	
	自発光道路銀設置 24.0基	
二ヶ村緑道ほか1か所改 良工事	二ヶ村緑道 舗装等整備 32.4㎡ 擬石橋撤去設置 3.0か所	平成24年 2月24日 ) 平成24年 3月28日
	新田川緑道 舗装等整備 83.3㎡	
新田川緑道(しょうぶ 池)改良工事	菖蒲植付 120.0㎡	平成24年 2月 8日 ) 平成24年 3月 9日
	荒木田盛土 62.0㎡	
	生け垣設置 63.0m	
郷土の森公園修景池ほ か1か所ハス池整備工事	ハス掘出 143.3㎡	平成24年 1月25日 ) 平成24年 3月27日
	ハス植付 143.3㎡	
	荒木田入替 69.7㎡	
小柳公園ほか6か所照明 灯・時計塔設置工事	小柳公園 照明灯撤去新設 3.0基	平成24年 2月 1日 ) 平成24年 3月16日
	西府町地域公園 分電盤取替 1.0基	
	八幡町地域公園・稲荷木公園・新宿公園 時計設置 3.0基	
	郷土の森公園 照明設備・カメラ設備 1.0式	
栄町中央公園ほか3か所 園内整備工事	栄町中央公園 既存施設撤去園路改良 81.0㎡ パイプ柵移設 15.0m	平成24年 2月17日 ) 平成24年 3月28日
	白糸台第3公園 雨水柵設置 7.0基	
	雨水排水管設置 74.3m	
	ダスト舗装 352.0㎡	
	府中多摩川かぜのみち 階段スロープ改良 1.0か所	
押立町緑地ほか1か所園 内整備工事	押立町緑地 給水管布設 66.5m 水飲み撤去設置 1.0基	平成24年 2月28日 ) 平成24年 3月28日
	美好町幼児公園 水飲み設置 1.0基	
郷土の森公園公共植栽 工事	植栽 低木 1,122.0株	平成24年 1月18日 ) 平成24年 3月 9日
	植栽 地被類 1,130.0株	
	植栽 野芝 10.0㎡	

(つづき)

工 事 件 名	工 事 概 要	工 期
郷土の森公園園路等整備工事(第3工区)	整備面積 約4,500㎡	平成23年 6月 8日 ) 平成23年10月28日
	園路等舗装 約4,100㎡	
	水飲み設置 1.0基	
	雨水・汚水排水設備 1.0式	
	転落防止柵 21.1m	
	バス停移設 2.0箇所	
	植栽 高木・低木 1.0式	
	既存施設撤去 1.0式	
郷土の森複合施設(仮称)新築工事	郷土の森観光物産館の建設	平成23年 2月16日 ) 平成23年10月14日
	鉄骨造 平屋建	
	敷地面積 2,378.5㎡	
	建築面積 538.2㎡	
	延べ床面積 494.0㎡	
仮設工、土工、鉄骨工、コンクリート工、屋根工等		
郷土の森複合施設(仮称)新築に伴う内装・厨房等工事	郷土の森観光物産館の建設に伴う内装、厨房等設備	平成23年 6月 1日 ) 平成23年10月28日
	床タイル、クロス等内装 1.0式	
	厨房機器 1.0式	
郷土の森複合施設(仮称)新築に伴う電気設備工事	郷土の森観光物産館の建設に伴う電気等設備	平成23年 2月16日 ) 平成23年10月14日
	動力設備 1.0式	
	電灯設備 1.0式	
	コンセント設備 1.0式	
	弱電設備 1.0式	
	自動火災報知機設備 1.0式	
郷土の森複合施設(仮称)新築に伴う空調・給排水衛生設備工事	郷土の森観光物産館の建設に伴う空調、給排水等設備	平成23年 2月16日 ) 平成23年10月14日
	衛生器具設備 1.0式	
	給水設備 1.0式	
	排水設備 1.0式	
	給湯設備 1.0式	
	空調設備 1.0式	
	換気設備 1.0式	
郷土の森複合施設(仮称)外構に伴う電気設備工事	郷土の森観光物産館の外構に伴う電気等設備	平成23年 6月 1日 ) 平成23年10月28日
	受変電設備 1.0式	
	外灯設備 1.0式	
	主電線設備 1.0式	

## 2. 測量・設計委託状況

委 託 件 名	委 託 概 要	期 間
郷土の森複合施設(仮称)新築に伴う工事監理委託	郷土の森観光物産館新築に係る各工事の工事監理業務	平成23年 2月16日
		平成23年11月11日
雑田堀親水路整備実施設計委託	計画面積 約840㎡ 園路、親水路、自然鑑賞池	平成23年 6月22日
		平成24年 1月31日

3. 管理委託

委託件名	委託概要	期間
緊急雇用創出事業新田川緑道樹木剪定委託	新田川緑道の樹木の剪定、伐採・抜根及びヤゴ取り作業 剪定 30本 伐採・抜根 41本 ヤゴ取り 19本	平成23年12月14日 ) 平成24年 3月 9日
公共樹木等管理委託(単価契約)郷土の森公園他	枯損木処理、支柱設置、支柱結束直し、支柱撤去、倒木復旧、ヤゴ取り、枝折れ処理、剪定、かん水、枝収集及び害虫防除など	平成23年 4月 1日 ) 平成24年 3月31日
多摩川通り・府中多摩川かぜのみち草刈委託	多摩川の土手(四谷6丁目～押立町5丁目)の草刈	平成23年 4月 1日 ) 平成23年11月30日

《水と緑事業推進に関する事項》

作業委託

委託件名	委託概要	期間
各種花蓮維持管理委託	大賀蓮をはじめ各種花蓮の維持管理	平成23年 4月 1日 ) 平成23年11月30日
花蓮の品種保存・管理等に関する委託	各種花蓮の品種保存・維持管理及び保護対策等適正な指導	平成23年 4月 1日 ) 平成24年 3月31日

《都市計画の事務に関する事項》

- 生産緑地関係  
買取申出件数 9件  
追加指定件数 4件
- 都市計画公園及び都市計画緑地の区域内における建築物の建築に係る許可許可件数 1件

《地区計画の事務に関する事項》

地区計画の区域内における建築物の緑化率の最低限度に係る適合に関する証明  
証明件数 1件

《緑の基本計画に関する事項》

水と緑のネットワーク形成方針の策定  
平成21年8月に策定した「府中市緑の基本計画2009」に示す緑の将来構造を実現するため、水と緑のネットワーク形成方針を策定した。

# 下 水 道 課

## 《府中都市計画下水道事業受益者負担金制度に関する事項》

賦課区域	a 調定額	b 収入額	b/a 収入率
徴収猶予取消分	258,840円	258,840円	100.0%

## 《下水道普及に関する事項》

### 1. 公共下水道水洗普及状況

全域 (A)	処理区域 (B)	面積普及率 (B/A)
2,725ha	2,725ha	100%

### 水 洗 普 及 状 況

処理区域 (A)	水洗化世帯 (B)	普及率 (B/A)
118,089世帯	118,040世帯	99.9%

### 2. 汚水量状況

汚水区分	汚水量
	m <sup>3</sup>
水道利用者	26,751,033
井戸利用者	2,365,407
公衆浴場営業者	47,520
合計	29,163,960

### 3. 下水道使用料収入状況

調定額	収入額	収入率
2,196,451,913円	2,174,090,150円	99.0%

- |                |        |
|----------------|--------|
| 4. 排水設備検査件数    | 26件/年  |
| 5. 工場排水水質検査回数  | 141件/年 |
| 6. 公共下水道水質検査回数 | 44件/年  |



### 《下水道維持に関する事項》

件名	概要	工期
下水道管清掃委託	φ 250mm～2,700mm L=24,375.70m 土砂・モルタル・木根等除去	平成23年 4月 1日 ) 平成24年 3月31日
既設下水道管調査委託	目視調査 人孔 3,612か所 L= 83,796.31m 潜行調査 L= 20,049.07m テレビカメラ調査 L= 12,273.04m	平成23年 4月 1日 ) 平成24年 3月31日
合流式下水道 雨天時放流水質調査委託	雨水吐口 3か所	平成23年 5月25日 ) 平成23年10月31日
下水道台帳システム整備委託	台帳管理システム整備 1式	平成23年 4月 1日 ) 平成24年 3月31日
維持工事	蓋取替等 136か所 下水道施設維持補修工事 88件 第一都市下水路補修工事 200.00m 押立ポンプ場維持管理補修工事 1式 下水管更生工事 774.03m	平成23年 4月 1日 ) 平成24年 3月31日

### 《合流改善等に関する事項》

件名	概要	工期
合流改善施設基本設計委託	基本設計 1式	平成23年 4月 1日 ) 平成24年 3月31日

### 《流域下水道に関する事項》

流域下水道建設事業市町村負担金説明会 2回

### 《各種協議会と協同活動に関する事項》

1. 流域下水道北多摩一号処理区協議会 2回
2. 流域下水道野川ブロック協議会 3回
3. 野川・仙川改修促進期成同盟 4回
4. 日本下水道協会 2回
5. 関東地方下水道協会 2回
6. 東京都下水道協会 4回
7. 多摩地区下水道事業積算施工適正化委員会 9回

《各種調査に関する事項》

下水道実施計画をはじめ公共下水道に関する各種調査 61件

《各種指導に関する事項》

- 1. 開発行為に対する下水道施設の指導 30回
- 2. 中高層建築物等に対する下水道施設の指導 44回

## 建 築 課

### 《建築工事に関する事項》

各部からの依頼により公共建築物の整備、改修工事等105件に係る計画立案、調査、協議、設計及び施工の監督を行った。

# 建築指導課

## 《建築指導に関する事項》

### 1. 建築確認申請等取扱件数 (単位：件)

区 分		建築物	建築設備	工作物	合計
建築主事	確認申請等件数	129	5	0	134
	確認等件数	128	5	0	133
指定確認検査機関	確認申請件数	862	50	11	923
	確認件数	855	50	11	916

### 2. 許可等申請取扱件数 (単位：件)

区 分		申請件数	許可等件数
仮使用承認	法第7条の6第1項	2	2
敷地等と道路との関係に係る許可	法第43条第1項	30	29
道路内の建築制限	法第44条第1項	2	2
用途地域に係る許可	法第48条第1項	1	1
日影よる建築物の高さの特例許可	法第56条の2第1項	0	0
仮設許可	法第85条第5項	13	13
一団地認定	法第86条第5項	2	1
用途の変更に対する法律の運用	法第86条第1項	1	1
合 計		51	49

### 3. 道路位置指定等申請取扱件数 (単位：件)

区 分	指 定	廃 止	変 更	指定・廃止
取 扱 件 数	9	0	7	0

4. 違反建築物の指導件数 21件

5. 証明関係

建築確認証明件数 1,158件

道路位置指定証明件数 1,205件

6. 建築計画概要書閲覧申込件数 1,161件

7. 建築相談件数 13,138件

## 《長期優良住宅認定に関する事項》

認定件数 201件

## 《府中市建築審査会に関する事項》

建築審査会開催数 5回

## 《都市計画事務に関する事項》

都市計画施設の区域及び市街地開発事業の施行区域内における建築物の建築に係る許可  
・許可件数 164件

《建築物の省エネ届出に関する事項》

届出件数 74件

《建設リサイクルに関する事項》

(単位：件)

区 分	解体工事	新築工事等	建築物以外	合 計
届出件数	331	74	168	573

《木造住宅の耐震化助成に関する事項》

(単位：件、円)

区 分	件 数	助 成 金
診 断 調 査	77	8,733,000
改 修	6	3,000,000
防 災 ベ ッ ド	0	0
建 替 え	3	1,500,000

《特定緊急輸送道路沿道建築物の耐震化助成に関する事項》

(単位：件、円)

区 分	件 数	助 成 金
診 断 調 査	2	4,249,000



# 地区整備推進本部

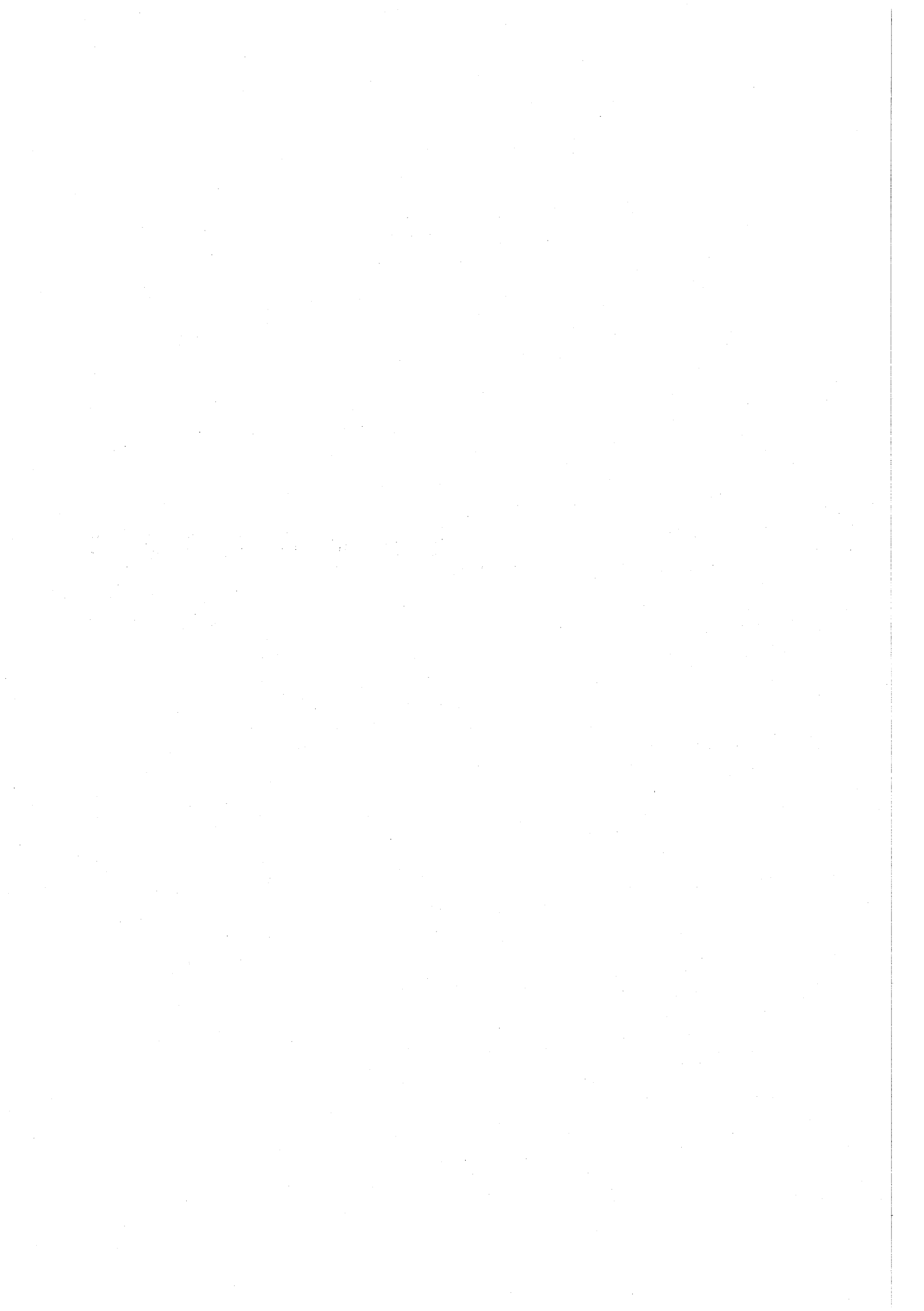



## 地区整備推進本部

### 《けやき並木周辺整備に関する事項》

けやき並木周辺のまちづくりとして第2優先整備路線である市道4-488号の用地買収・仮整備を実施した。

### 《再開発に関する事項》

府中駅南口地区第一種市街地再開発事業を推進するため、府中駅南口第一地区市街地再開発組合に対し、補助金の交付及び組合との公共施設の実施設計に関する協定書に基づき、負担金を支払うとともに、技術的支援及び指導調整を行った。

また、組合では、5月26日に東京都から組合の設立が認可され、6月20日に準備組合の解散総会並びに組合の設立総会を開催した。その後、権利変換計画認可取得に向けた権利変換計画（案）を策定するために各種委託業務を実施した。

#### 1. 補助業務

府中駅南口第一地区市街地再開発事業  
準備組合及び組合運營業務

#### 2. 会議回数

府中駅南口A地区市街地再開発事業準備組合	
総会	1回
理事会等	12回
府中駅南口第一地区市街地再開発組合	
総会	3回
理事会	26回

#### 3. その他

組合広報誌「@あっとまーく」の発行	4回
-------------------	----

## 《区画整理に関する事項》

### 1. 西府土地区画整理事業

南武線西府駅の設置と駅周辺の公共施設整備を行う西府土地区画整理組合に対し、技術的支援を行った。

#### (1) 会議回数

西府土地区画整理組合総会	2回
〃 理事会等	28回

#### (2) その他

平成23年度末事業進捗率	91.8%
--------------	-------

### 2. 府中都市計画事業日新町四丁目土地区画整理事業

公共施設の整備改善及び良好な住宅地と農地が共生する土地利用の形成を図り、健全な市街地整備を行うため、事業施行区域内の物件移転補償、区画道路整備工事等行った府中市日新町四丁目土地区画整理組合に対し、技術的支援を行うとともに要綱に基づき助成した。

#### (1) 助成業務

平成23年度道路整備工事

#### (2) 会議回数

府中市日新町四丁目土地区画整理組合総会	3回
〃 理事会等	27回

#### (3) その他

平成23年度末事業進捗率	23.8%
--------------	-------

事 業 部

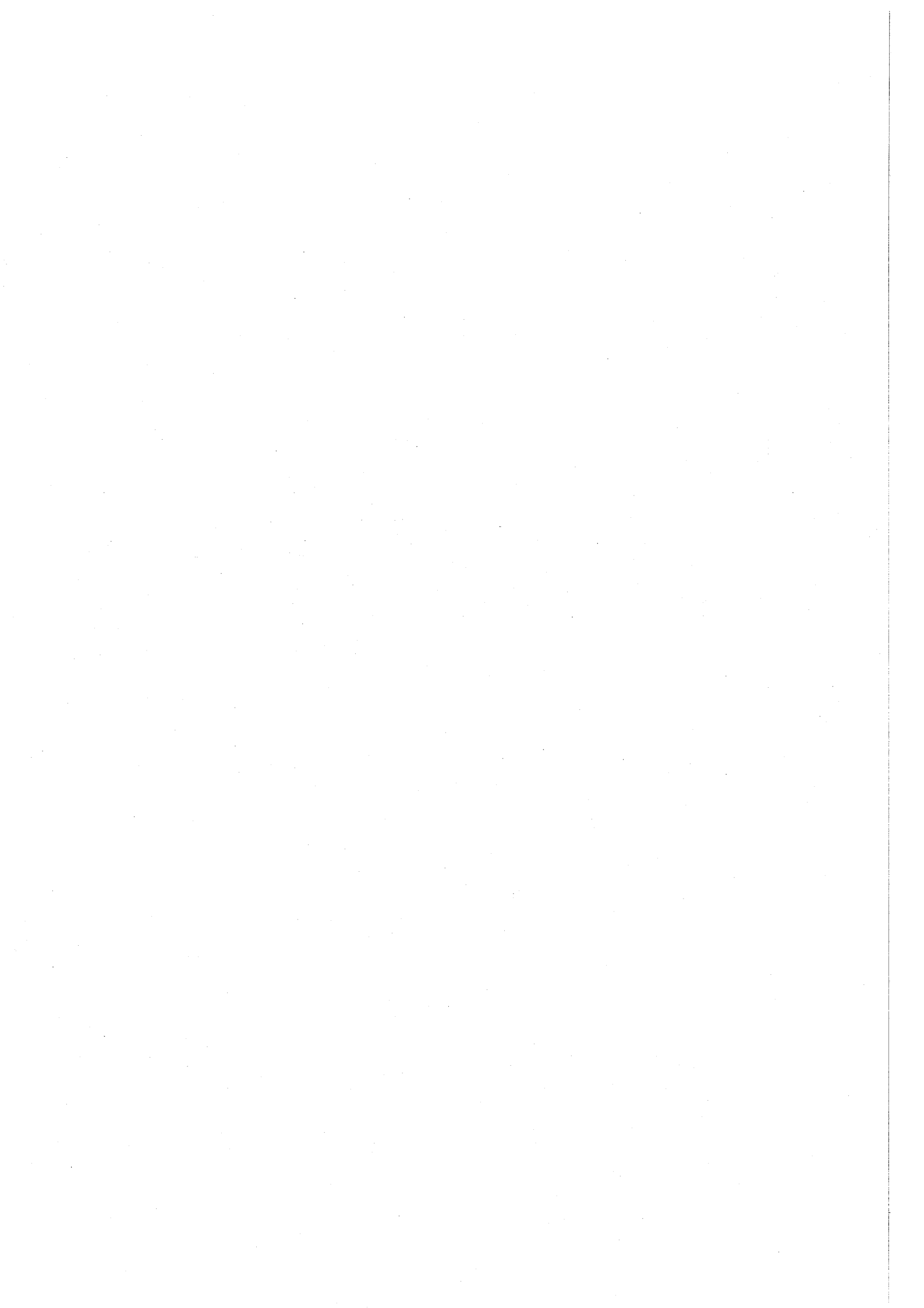

## 事業部

## 《競争事業に関する事項》

## 1. 利用者及び売上高

回	利用者数	一日平均 利用者数	舟券売上高		1人当たり 購買額
			売上高	一日平均売上高	
	人	人	円	円	円
1	(本場) 188,036	14,464	2,175,313,600	167,331,815	11,568
	(他場) 612,772	47,136	3,745,037,600	288,079,815	6,111
	(電投) 251,308	19,331	1,760,548,000	135,426,769	7,005
	(計) 1,052,116	80,932	7,680,899,200	590,838,400	7,300
2	(本場) 160,808	10,050	1,885,103,400	117,818,963	11,722
	(他場) 70,976	4,436	570,235,000	35,639,688	8,034
	(電投) 119,100	7,443	572,417,000	35,776,063	4,806
	(計) 350,884	21,930	3,027,755,400	189,234,713	8,628
3	(本場) 103,778	9,434	1,091,745,000	99,249,545	10,520
	(他場) 95,173	8,652	459,831,700	41,802,882	4,831
	(電投) 77,415	7,037	345,285,800	31,389,618	4,460
	(計) 276,366	25,124	1,896,862,500	172,442,045	6,863
4	(本場) 121,158	8,654	1,260,785,600	90,056,114	10,406
	(他場) 18,961	1,354	126,224,500	9,016,036	6,657
	(電投) 87,269	6,233	383,492,900	27,392,350	4,394
	(計) 227,388	16,242	1,770,503,000	126,464,500	7,786
5	(本場) 183,588	10,799	1,714,609,400	100,859,376	9,339
	(他場) 87,561	5,150	520,696,400	30,629,200	5,946
	(電投) 107,631	6,331	515,600,800	30,329,459	4,790
	(計) 378,780	22,281	2,750,906,600	161,818,035	7,262
6	(本場) 154,474	8,581	1,475,094,400	81,949,689	9,549
	(他場) 86,243	4,791	443,425,400	24,634,744	5,141
	(電投) 97,719	5,428	414,746,700	23,041,483	4,244
	(計) 338,436	18,802	2,333,266,500	129,625,917	6,894
7	(本場) 165,085	11,005	2,107,333,500	140,488,900	12,765
	(他場) 889,471	59,298	7,145,035,400	476,335,693	8,032
	(電投) 362,365	24,157	2,842,858,500	189,523,900	7,845
	(計) 1,416,921	94,461	12,095,227,400	806,348,493	8,536
8	(本場) 118,610	9,123	1,170,044,000	90,003,385	9,864
	(他場) 145,786	11,214	707,286,100	54,406,623	4,851
	(電投) 105,330	8,102	501,738,900	38,595,300	4,763
	(計) 369,726	28,440	2,379,069,000	183,005,308	6,434
9	(本場) 142,937	8,408	1,438,576,500	84,622,147	10,064
	(他場) 60,427	3,554	355,958,700	20,938,747	5,890
	(電投) 106,116	6,242	444,794,000	26,164,353	4,191
	(計) 309,480	18,204	2,239,329,200	131,725,247	7,235

注. ボートピア河辺・横浜、ミニボートピア黒石、オラレ上越及びボートレース平和島劇場は本場を含む。

(つづき)

回	利用者数	一日平均 利用者数	舟券売上高		1人当たり 購買額	
			売上高	一日平均売上高		
	人	人	円	円	円	
10	(本場)	185,598	8,838	1,940,014,100	92,381,624	10,452
	(他場)	50,951	2,426	353,815,700	16,848,367	6,944
	(電投)	147,006	7,000	621,953,200	29,616,819	4,230
	(計)	383,555	18,264	2,915,783,000	138,846,810	7,601
11	(本場)	166,202	8,310	1,682,696,400	84,134,820	10,124
	(他場)	116,343	5,817	433,598,400	21,679,920	3,726
	(電投)	130,923	6,546	555,270,900	27,763,545	4,241
	(計)	413,468	20,673	2,671,565,700	133,578,285	6,461
12	(本場)	112,986	7,532	1,113,484,200	74,232,280	9,855
	(他場)	38,993	2,599	230,330,200	15,355,347	5,906
	(電投)	109,558	7,303	476,327,900	31,755,193	4,347
	(計)	261,537	17,435	1,820,142,300	121,342,820	6,959
計	(本場)	1,803,260	9,490	19,054,800,100	100,288,422	10,566
	(他場)	2,273,657	11,966	15,091,475,100	79,428,816	6,637
	(電投)	1,701,740	8,956	9,435,034,600	49,658,077	5,544
	(計)	5,778,657	30,413	43,581,309,800	229,375,315	7,541

注. ボートピア河辺・横浜、ミニボートピア黒石、オラレ上越及びボートレース平和島劇場は本場を含む。

## 2. 繰出金内訳

一般会計	200,000,000円
公共用地特別会計	0円
下水道事業特別会計	0円
合計	200,000,000円

出 納 課

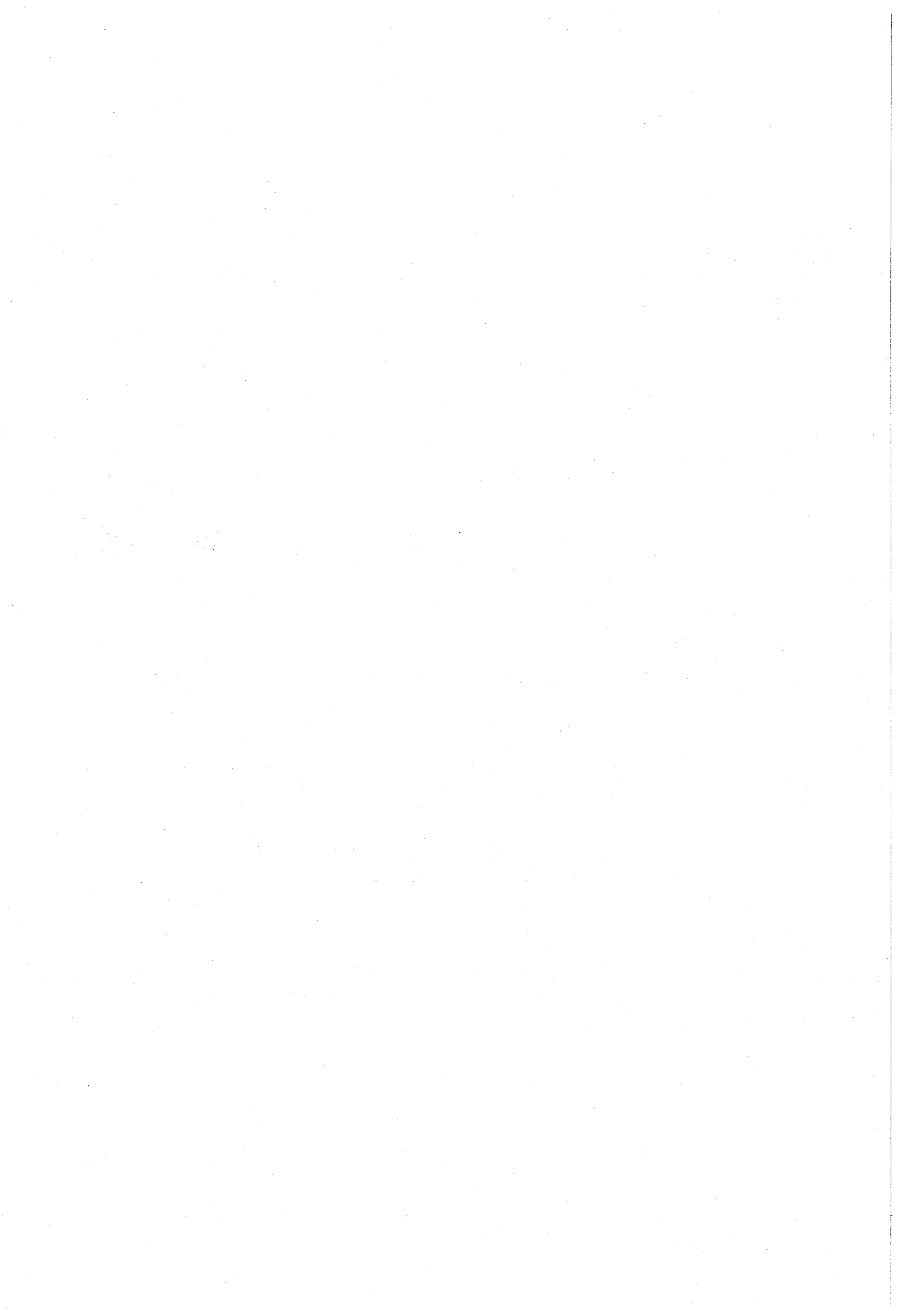



## 出 納 課

## 《出納事務に関する事項》

## 1. 会計別収入支出処理件数 (単位：件)

区 分		納入済通知書	支出命令票
会計別			
一般会計		813,443	54,649
特別会計	国民健康保険	202,389	1,434
	後期高齢者医療	31,751	382
	介護保険	27,728	1,477
	競走事業	296	2,403
	公共用地	19	234
	下水道事業	371	501
	火災共済事業	2,456	36
	小計	265,010	6,467
歳入歳出外現金	9,105	1,564	
基金	土地開発	14	54
	国民健康保険給付費資金貸付	5	6
	その他	0	32
	小計	19	92
合 計	1,087,577	62,772	

## 2. 支出区分別処理件数 (単位：件)

区 分	窓口払	口座振替払	振 替	合 計
支出命令票数	1,774	59,121	1,877	62,772

## 3. 金融機関指定状況 (単位：行)

種 別	金 融 機 関 数		
	前 年 度 末	増 減	本 年 度 末
指定金融機関	1	0	1
指定代理金融機関	1	0	1
収納代理金融機関	18	0	18
合 計	20	0	20



教育委員会事務局  
教育部



# 総 務 課

## 《教育委員会委員の構成に関する事項》

職 名	氏 名	任 期
委 員 長	久 芳 美惠子	平成20年10月 1日～平成24年 9月30日
委員長職務代理者	崎 山 弘	平成22年12月22日～平成26年12月21日
委 員	北 島 章 雄	平成20年10月 1日～平成24年 9月30日
委 員	齋 藤 裕 吉	平成22年12月22日～平成26年12月21日
教 育 長	糸 満 純一郎	平成21年 9月29日～平成24年 9月30日

## 《教育委員会活動に関する事項》

### 1. 会議（平成23年1月～12月）

定例会 12回 臨時会 1回 委員協議会 12回

### 2. 教育委員会訪問

期 日	訪 問 先
平成23年 7月 5日（火）	府 中 第 七 中 学 校 武 蔵 台 小 学 校 府 中 第 七 小 学 校
平成23年 9月30日（金）	生 涯 学 習 セ ン タ ー 若 松 小 学 校 府 中 第 五 中 学 校
平成23年11月10日（木）	朝 日 町 体 育 施 設 府 中 第 八 小 学 校 小 柳 幼 稚 園
平成24年 1月12日（木）	四 谷 小 学 校 本 宿 小 学 校

## 《議案・請願・陳情に関する事項》

（平成23年1月～12月）

（単位：回、件）

会議数	議 決 状 況					請 願 状 況			陳 情 状 況		
	議案数	可 決	否 決	継続審査	撤回	請願数	採 択	不採択	陳情数	採 択	不採択
13	30	30	0	0	0	0	0	0	0	0	0

## 《報告・連絡・協議に関する事項》

報告・連絡・協議事項

106件

### 《奨学金に関する事項》

#### 1. 奨学資金給付状況

区 分	奨 学 金				入 学 準 備 金		
	人 数	給付 月数	単 価	金 額	人 数	単 価	金 額
	人	月	円	円	人	円	円
定時制高校生	5	12	7,500	450,000	0	8,000	0
小計	5	—	—	450,000	0	—	0
特別支援学校等高等部生	1	12	7,500	90,000	0	8,000	0
	1	5	7,500	37,500			
小計	2	—	—	127,500	0	—	0
全日制高校生	199	12	10,500	25,074,000	57	8,000	456,000
	(転学1)	7	10,500	73,500			
	1	9	10,500	94,500			
	1	11	10,500	115,500			
小計	201	—	—	25,357,500	57	—	456,000
高等専門学校生	4	12	10,500	504,000	1	8,000	8,000
	1	5	10,500	52,500			
	1	9	10,500	94,500			
小計	6	—	—	651,000	1	—	8,000
専修学校生（高等課程）	1	12	10,500	126,000	0	8,000	0
小計	1	—	—	126,000	0	—	0
合 計	215	—	—	26,712,000	58	—	464,000
総 計	215	—	—	27,176,000	—	—	—

#### 2. 奨学資金貸付状況

区 分	奨 学 金			
	人 数	貸付 月数	単 価	金 額
	人	月	円	円
高校生	9	12	11,000	1,188,000
	15	12	17,000	3,060,000
小計	24	—	—	4,248,000
高等専門学校生	1	12	11,000	132,000
小計	1	—	—	132,000
専修学校生（高等課程）	0	0	0	0
小計	0	—	—	0
専修学校生（専門課程）	6	12	21,000	1,512,000
小計	6	—	—	1,512,000
短大生	3	12	21,000	756,000
小計	3	—	—	756,000
大学生	85	12	30,000	30,600,000
	1	9	30,000	270,000
小計	86	—	—	30,870,000
合 計	120	—	—	37,518,000

3. 入学時初年度納付資金貸付状況 (単位：人、円)

区 分	人 数	単 価	金 額
高校生	1	312,000	312,000
	1	330,000	330,000
	1	350,000	350,000
	2	380,000	760,000
高等専門学校生	0	0	0
専修学校生(専門課程) (私立)	1	506,000	506,000
短大生	0	0	0
大学生(国公立)	0	0	0
大学生(私立)	1	264,000	264,000
	1	515,000	515,000
	11	520,000	5,720,000
合 計	19	-	8,757,000

4. 荒奨学資金貸付状況 (単位：人、円)

区 分	人 数	金 額
交通遺児等奨学金	0	0
海外留学奨学金	9	9,536,000
海外ホームステイ奨学金	0	0
合 計	9	9,536,000

《小・中学校工事等に関する事項》

1. 小学校工事等内訳

件 名	工 事 内 容	工 期
四谷小校庭芝生化整備に伴う実施設計委託	校庭の芝生化に伴い、事業設計及び付帯設備の設計を行った。	平成23年 9月 7日 ) 平成24年 3月16日
直結給水改修工事	増圧直結給水ポンプの据付及び給水配管の改修等を行った。 (実施校：住吉小、白糸台小)	平成23年 7月13日 ) 平成23年 9月15日
空調設備設置工事	空気調和設備の設置工事を行った。 (実施校：十小、新町小、住吉小を除く19校)	平成23年 4月 8日 ) 平成23年10月28日
二小校舎・体育館外壁等改修工事	校舎及び体育館の屋上防水、外壁塗装工事を行った。	平成23年 7月 6日 ) 平成23年 9月12日
電波障害対応設備撤去委託	地デジ化に伴いアナログ電波障害対応設備の撤去を行った。 (十小除く21校)	平成23年11月30日 ) 平成24年 3月31日
校庭芝生化整備工事	校庭の芝生化に伴い、芝張り及びスプリンクラー設備設置等の整備工事を行った。 (実施校：一小、八小)	平成23年 6月22日 ) 平成24年 3月23日
耐震改修工事	校舎の耐震改修工事を行った。 (実施校：一小、三小、四小、六小、小柳小)	平成23年 4月 4日 ) 平成23年10月28日

(つづき)

件名	工事内容	工期
十小校舎解体工事	校舎等の改築に伴い、校舎の解体を行った。	平成23年 4月 4日 ) 平成23年 9月16日
十小校舎等改築工事	校舎改築工事、改築に伴う電気設備工事、給排水設備工事、空調調和設備工事、及び昇降機設備工事に着手した。(債務負担行為)	平成23年 9月28日 ) 平成24年12月 3日
十小校舎等改築に伴う仮設校舎借上	校舎等の改築に伴い、仮設校舎の借上げを行った。(債務負担行為)	平成22年 4月 1日 ) 平成25年 5月31日

## 2. 中学校工事等内訳

件名	工事内容	工期
九中校舎外壁等改修工事	校舎の外壁及び屋上防水工事を行った。	平成23年 6月29日 ) 平成23年 9月12日
空調設備設置工事	空調調和設備の設置工事を行った。 (実施校：六中、七中、八中、九中、十中、浅間中)	平成23年 4月 8日 ) 平成23年 8月26日
電波障害対応設備撤去委託	地デジ化に伴いアナログ電波障害対応設備の撤去を行った。 (実施校：一中、三中、四中、五中を除く7校)	平成23年11月30日 ) 平成24年 3月31日
一中耐震改修工事	校舎の耐震改修工事を行った。	平成23年 4月 4日 ) 平成23年 9月30日
五中北校舎改築に伴う仮設校舎借上	北校舎の改築に伴い、仮設校舎の借上げを行った。(債務負担行為)	平成21年12月16日 ) 平成24年10月31日
五中北校舎改築工事	校舎改築工事、改築に伴う電気設備工事、給排水設備工事、空調調和設備工事、及び昇降機設備工事に着手した。(債務負担行為)	平成23年 4月 4日 ) 平成24年 8月10日



# 学 務 保 健 課

## 《就学援助費に関する事項》

(単位：人)

項 目	小 学 校	中 学 校
学用品費	1,570	894
入学準備金	219	283
林間学校費（小学校）	318	—
修学旅行費（中学校）	—	333
給食費	1,573	881
セカンドスクール費（小学校）	308	—
医療費	—	—

## 《健康診断に関する事項》

(単位：人)

事 業 名	事 業 内 容	小 学 校	中 学 校
寄生虫卵検査	ぎょう虫検査	児童数 13,295	
結核健診	問診	実施児童数 13,235	実施生徒数 5,534
	ツベルクリン接種	ツベルクリン接種 児童数 0	ツベルクリン接種 生徒数 0
	レントゲン撮影	ツベルクリン判定 児童数 0	ツベルクリン判定 生徒数 0
		直接撮影 児童数 8	直接撮影 生徒数 4
心臓病検診	心電図及び心音図 精密検査	心音・心電図 児童数 2,263	心音・心電図 生徒数 1,915
		精密 児童数 22	精密 生徒数 34
腎臓病検査	尿検査	1次 児童数 13,249	1次 生徒数 5,504
		2次 児童数 187	2次 生徒数 266
	尿検査 血液検査	3次 児童数 55	3次 生徒数 34
		経過観察 児童数 26	経過観察 生徒数 13
糖尿病検査	尿検査 血液検査	児童数 8	生徒数 10
就学時健康診断	翌年度入学児童の健康診断	受診者 2,089	
定期健康診断	学校保健法に基づく健康診断	児童数 13,230	生徒数 5,498
脊柱側わん症特別診断	脊柱側わん症の精密検査	学校数 22	学校数 11
貧血検査	血色素量、赤血球へマトクリット		生徒数 1,972

## 《学校医に関する事項》

## 学 校 医 (内科)

学 校 名	氏 名	学 校 名	氏 名	学 校 名	氏 名
一 小	岩 田 康 人	新 町 小	笛 木 孔 二	三 中	若 林 孝 幸
二 小	赤 須 文 彰	本 宿 小	中 村 公 彦	四 中	小 野 卓 哉
三 小	木 田 芳 樹	白 糸 台 小	木 村 孔 右	五 中	富 谷 真 人
四 小	後 藤 隆 之	矢 崎 小	野 本 和 久	六 中	久 米 敏 文
五 小	加 藤 匡 志	若 松 小	江 原 寛	七 中	河 合 大 郎
六 小	河 村 潤 一	小 柳 小	野々 田 昶	八 中	市 川 雅 夫
七 小	浅 川 道 夫	南 白 糸 台 小	布 野 健 一	九 中	正 田 達 夫
八 小	片 山 創 仁	四 谷 小	石 田 哲 朗	十 中	小 笠 原 久 隆
九 小	石 井 弘 昭	南 町 小	峯 佳 毅	浅 間 中	河 野 和 之
十 小	小木曾 仁	日 新 小	武 藤 俊 哉	矢 崎 幼	久 米 井 泰 子
武 蔵 台 小	崎 山 弘 昭	一 中	三ツ木 紀 人	みどり 幼	石 井 創 久
住 吉 小	日 野 佳 昭	二 中	加 地 英 生	小 柳 幼	野 本 和 久

## 学 校 医 (眼科)

学 校 名	氏 名	学 校 名	氏 名	学 校 名	氏 名
一 小	弓 狩 昭 八	七 小	今 井 一 男	住 吉 小	瀧 川 秀 一
一 中		四 中		四 南 八	
二 小	平 山 信 隆	七 中		八 中	
三 小	飯 島 建 之	八 小	小 木 曾 みどり	矢 崎 小	大 濱 敬 子
三 中		白 糸 台 小		小 柳 小	
四 小	泉 二 嘉 代 子	六 中		日 新 小	真 鍋 雄 一
若 松 小		十 南 白 糸 台 小	弓 狩 健 一	日 五 中	
九 中		武 蔵 台 小	木 下 公 子	浅 間 中	
六 小	高 瀬 秀 子	本 宿 小			
九 小					
新 町 小					

## 学 校 医 (耳鼻咽喉科)

学 校 名	氏 名	学 校 名	氏 名	学 校 名	氏 名
一 小	大 津 有 二 郎	三 小	前 田 秀 彦	住 吉 小	白 坂 邦 洋
八 小		五 小		四 南 町 小	
二 中		本 宿 小		日 新 小	
浅 間 中		三 中		八 中	
二 小	大 山 和 男	四 中	遠 藤 ユ リ		
九 小		四 小			
矢 崎 小		十 小			
若 松 小		白 糸 台 小			
一 中		小 柳 小			
五 中		小 南 白 糸 台 中			
七 小	宮 本 博 行	六 中	伊 藤 修		
武 蔵 台 小		六 小			
七 中		新 町 小			
十 中		九 中			

## 学 校 医 (精神科)

松本 芳一 (小学校)  
吉澤 順 (中学校)

学 校 医 (歯科)

学 校 名	氏 名	学 校 名	氏 名	学 校 名	氏 名
一 小	矢代 譲治	新町 小	藤沢 明文	三 中	吉野 成史
二 小	山本 純一	本宿 小	渡邊 康文	四 中	神山 友孝
三 小	谷村 直哉	白糸台 小	渡邊 信	五 中	平山 伸進
四 小	中野 潤三郎	矢崎 小	佐藤 吉夫	六 中	佐藤 正三
五 小	杉田 廣己	若松 小	平田 正憲	七 中	柳澤 弘純
六 小	井下 万也	小柳 小	西川 聖彦	八 中	小川 秀郎
七 小	松田 克一	南白糸台 小	木幡 篤三	九 中	野間 健次
八 小	石塚 哲也	四谷 小	小林 賢生	十 中	小出 一明
九 小	鈴木 亮人	南町 小	辻 哲二	浅間 中	小半 澤信
十 小	太田 高寛	日新 小	鈴木 千織	矢崎 幼	佐藤 栄太郎
武蔵台 小	鈴木 寛瑛	一 中	加藤 千澄	みどり 幼	高木 井修
住吉 小	佐々木 瑛	二 中	岩 澄夫	小柳 幼	石 井

学 校 薬 剤 師

学 校 名	氏 名	学 校 名	氏 名	学 校 名	氏 名
一 小	赤羽 トモ子	本宿 小	長岡 建	五 中	山口 登子
二 小	佐藤 章二	白糸台 小	藤井 正史	六 中	井上 礼子
三 小	矢島 勝茂	矢崎 小	山口 久美恵	七 中	高橋 晴海
四 小	福井 久子	若松 小	吉野 恵子	八 中	宮崎 嘉子
五 小	三輪 美智子	小柳 小	川上 美沙子	九 中	吉野 泰子
六 小	曾我部 喜美子	南白糸台 小	原口 恭子	十 中	白澤 蕉子
七 小	鎗城 正則	四谷 小	角田 清代美	浅間 中	山崎 学
八 小	藤木 茂子	南町 小	柚木 須美子	矢崎 幼	鈴木 晃
九 小	下村 徳子	日新 小	伊藤 幸恵	みどり 幼	
十 小	山崎 恵子	一 中	高橋 純子	小柳 幼	
武蔵台 小	有輪 泉	二 中	鈴木 美紀子		
住吉 小	佐伯 博美	三 中	佐藤 圭一		
新町 小	堀内 富子	四 中	皆川 繁子		

《セカンドスクール・林間学校に関する事項》

事 業 名	事 業 内 容	実 績
セカンドスクール	対 象 小学5年生	参加児童数 2,167 人
	期 間 4泊5日	参 加 率 98.9%
	場 所 八ヶ岳周辺	実 施 期 間 平成23年 5月16日～10月28日
林 間 学 校	対 象 小学6年生	参加児童数 2,181 人
	期 間 2泊3日	参 加 率 98.9%
	場 所 奥日光周辺	実 施 期 間 平成23年 7月23日～ 8月10日

《学校給食に関する事項》

(単位：回)

区 分	四 小	武蔵台小	住吉小	第一給食センター	第二給食センター	備 考
米 飯 回 数	148	128	145	134	136	第一給食センター 19校 (小学校)
稼 働 回 数	189	186	189	190	193	第二給食センター 11校 (中学校)

### 《栄養士・調理員の研修、講習に関する事項》

研修会、研究会等の実施状況 年22回

### 《学校給食センター施設見学、試食に関する事項》

学校給食センター施設見学、試食状況 (単位：回、人)

施設名	回数	人数(延べ)
第一給食センター	36	2,288
第二給食センター	10	169
洗浄センター	6	676
合計	52	3,133

### 《児童・生徒に関する事項》

1. 小学校(平成24年3月31日現在)

(1) 児童数

(単位：人)

学校名	児童数						合計
	1年	2年	3年	4年	5年	6年	
一 小	101	129	124	108	149	114	725
二 小	(4) 152	(1) 139	(3) 145	(5) 156	153	(6) 146	(19) 891
三 小	141	154	137	116	134	166	848
四 小	(3) 63	71	(5) 86	(7) 91	(3) 94	(7) 97	(25) 502
五 小	(5) 89	(3) 75	(1) 95	(5) 87	(5) 98	(6) 76	(25) 520
六 小	148	152	166	152	167	161	946
七 小	65	74	73	80	73	64	429
八 小	175	153	148	136	133	123	868
九 小	(2) 58	(2) 78	(8) 61	(7) 65	(6) 73	(4) 76	(29) 411
十 小	124	117	123	134	130	135	763
武蔵台小	56	45	59	35	71	50	316
住吉小	100	96	82	90	71	71	510
新町小	52	51	59	60	52	66	340
本宿小	127	137	149	135	119	128	795
白糸台小	87	101	111	104	91	96	590
矢崎小	59	75	49	54	54	66	357
若松小	114	103	96	138	103	124	678
小柳小	(4) 102	(2) 107	(5) 120	(3) 95	(4) 97	91	(18) 612
南白糸台小	80	97	103	90	87	103	560
四谷小	113	98	100	130	112	109	662
南町小	(1) 69	(2) 83	(3) 92	(2) 81	(2) 84	(4) 74	(14) 483
日新小	84	84	83	75	60	66	452
合計	(19) 2,159	(10) 2,219	(25) 2,261	(29) 2,212	(20) 2,205	(27) 2,202	(130) 13,258

注. ( ) 内は特別支援学級児童数。

通級学級児童は、一小39人、三小28人、八小44人、九小27人、住吉小45人。

(2) 学級数

(単位：学級)

学 校 名	学 級 数							特別支援 通級学級	合 計
	1 年	2 年	3 年	4 年	5 年	6 年			
一 小	3	4	4	3	4	3	2	23	
二 小	4	4	4	4	4	4	3	27	
三 小	4	4	4	3	4	5	3	27	
四 小	2	2	2	3	3	3	4	19	
五 小	3	2	3	3	3	2	3	19	
六 小	4	4	5	4	5	5		27	
七 小	2	2	2	2	2	2		12	
八 小	5	4	4	4	4	4	5	30	
九 小	2	2	2	2	2	2	7	19	
十 小	4	4	4	4	4	4		24	
武蔵台小	2	2	2	1	2	2		11	
住吉小	3	3	3	3	2	2	4	20	
南町小	2	2	2	2	2	2		12	
本宿小	4	4	4	4	4	4		24	
白糸台小	3	3	3	3	3	3		18	
矢崎小	2	2	2	2	2	2		12	
若松小	4	3	3	4	3	4		21	
小柳小	3	3	3	3	3	3	3	21	
南白糸台小	3	3	3	3	3	3		18	
四谷小	3	3	3	4	3	3		19	
南町小	2	3	3	2	3	2	2	17	
日新小	3	3	3	2	2	2		15	
合 計	67	66	68	65	67	66	36	435	

注. 二小、四小、五小、九小、小柳小、南町小は特別支援学級。

一小、三小、八小、九小、住吉小は通級学級。

2. 中学校 (平成24年3月31日現在)

(1) 生徒数

(単位：人)

学 校 名	生 徒 数				合 計
	1 年	2 年	3 年		
一 中	(7) 167	(16) 170	(11) 168	(34)	505
二 中	(10) 214	(7) 197	(3) 212	(20)	623
三 中	202	194	197		593
四 中	(17) 221	(9) 219	(10) 181	(36)	621
五 中	176	174	154		504
六 中	224	204	201		629
七 中	86	113	110		309
八 中	187	172	186		545
九 中	128	133	132		393
十 中	91	92	93		276
浅間中	167	210	216		593
合 計	(34) 1,863	(32) 1,878	(24) 1,850	(90)	5,591

注. ( ) 内は特別支援学級生徒数。

通級学級生徒は、三中20人。

## (2) 学級数

(単位：学級)

学 校 名	学 級 数				合 計
	1 年	2 年	3 年	特別支援、通級学級	
一 中	5	4	4	5	18
二 中	6	5	6	3	20
三 中	6	5	5	2	18
四 中	6	6	5	5	22
五 中	5	5	4	0	14
六 中	6	6	6	0	18
七 中	3	3	3	0	9
八 中	5	5	5	0	15
九 中	4	4	4	0	12
十 中	3	3	3	0	9
浅 間 中	5	6	6	0	17
合 計	54	52	51	15	172

注. 一中、二中、四中は特別支援学級。

三中は通級学級。

## 3. 幼稚園 (平成24年3月31日現在)

(単位：人、学級)

幼 稚 園 名	幼 児 数			学 級 数		
	4 歳	5 歳	合 計	4 歳	5 歳	合 計
矢 崎	42	48	90	2	2	4
み どり	57	58	115	2	2	4
小 柳	41	65	106	2	2	4
合 計	140	171	311	6	6	12

《卒業後の進路に関する事項》

1. 卒業後の進路状況調査 (小学校) (単位：人)

学 校 名	卒業生数	公立中学校	国立中学校	私立中学校	都外中学校	その他
一 小	114	107	1	6	0	0
二 小	146	128	0	18	0	0
三 小	166	149	0	17	0	0
四 小	97	90	0	7	0	0
五 小	76	71	0	3	1	1
六 小	161	140	0	20	1	0
七 小	64	60	0	4	0	0
八 小	123	110	0	12	1	0
九 小	76	73	0	3	0	0
十 小	137	120	0	17	0	0
武蔵台小	50	48	0	2	0	0
住吉小	71	65	0	6	0	0
新町小	66	55	0	8	3	0
本宿小	128	114	0	13	0	1
白糸台小	96	82	0	13	1	0
矢崎小	66	59	1	5	0	1
若松小	124	111	0	9	4	0
小柳小	91	78	0	13	0	0
南白糸台小	103	87	1	13	2	0
四谷小	109	86	0	19	4	0
南町小	74	62	0	10	1	1
日新小	66	63	0	3	0	0
合 計	2,204	1,958	3	221	18	4

2. 卒業後の進路状況調査 (中学校) (単位：人)

学 校 名	卒業生数	進 学 者	就 職 者	専修学校等 入 学 者	そ の 他	進 学 率
一 中	168	159	1	7	1	94.6
二 中	212	201	2	7	2	94.8
三 中	197	195	1	1		99.0
四 中	181	173			8	95.6
五 中	154	153	1			99.4
六 中	201	193	2	5	1	96.0
七 中	111	107		2	2	96.4
八 中	186	181	1	1	3	97.3
九 中	132	128	1	3		97.0
十 中	93	89	1	2	1	95.7
浅間中	216	212		3	1	98.1
合 計	1,851	1,791	10	31	19	96.8

## 3. 進学者の進学先内訳 (中学校)

(単位:人)

学 校 名	進学者数	全 日 制 課 程				定時制 課 程	通信制 課 程	高等専 門学校	特別支援学校 高 等 部
		公 立	国 立	私 立	都 外				
一 中	159	82	1	51	3	12	3	0	7
二 中	201	121	0	62	3	10	3	0	2
三 中	195	115	0	53	11	9	6	0	1
四 中	173	105	0	45	5	8	0	2	8
五 中	153	90	0	46	1	9	6	1	0
六 中	193	109	0	71	3	5	3	1	1
七 中	107	67	0	25	6	8	0	0	1
八 中	181	107	0	60	5	7	2	0	0
九 中	128	75	0	43	0	8	2	0	0
十 中	89	63	0	20	1	4	0	1	0
浅 間 中	212	120	0	77	2	9	1	2	1
合 計	1,791	1,054	1	553	40	89	26	7	21



# 指 導 室

## 《教職員数等に関する事項》

1. 教職員数（平成23年5月1日現在）

(1) 小学校 (単位：人)		
男	女	計
241	385	626

(2) 中学校 (単位：人)		
男	女	計
174	144	318

2. 採用状況（平成23年4月1日～平成24年3月31日）

(1) 小学校 (単位：人)		
	男	女
教 員	8	15
事 務 職	0	0
栄 養 士	0	0

(2) 中学校 (単位：人)		
	男	女
教 員	7	7
事 務 職	0	0

3. 退職状況（平成23年4月1日～平成24年3月31日）

(1) 小学校 (単位：人)		
	男	女
教 員	8	15
事 務 職	1	0
栄 養 士	0	0

(2) 中学校 (単位：人)		
	男	女
教 員	6	8
事 務 職	1	0

## 《表彰に関する事項》

永年勤続表彰 小学校 16人  
 中学校 11人

## 《研修・研究に関する事項》

1. 教育相談研修会

研 修 名		回数 (延べ)	参加者数 (延べ)
		回	人
相談	夏季研修 (学校教育相談)	2	36
	夏季研修 (不登校)	1	16

## 2. 教員研修会

研 修 名		回数 (延べ)	参加者数 (延べ)
		回	人
必修	初任者新規採用	9	356
	若手教員育成研修	3	75
	10年経験者	4	59
	授業力アップ	5	145
任意	新任校長・副校長	1	15
	校長・副校長	1	33
	主幹	1	15
	主任	1	40
	幼稚園教諭	3	40
	人権教育	5	143
	学校図書館担当教諭等	2	66
	I C T	2	51
	中学校体育実技	2	53
	算数・数学指導員研修会	3	122
夏期	英語活動	2	14
	五市合同専門 (国語他18教科)	14	178
宿泊	初任者研修	1	33
派遣	企業・福祉施設等体験研修	6	43
合 計		65	1,481

## 3. 生徒会リーダー研修会

研 修 名		回数 (延べ)	参加者数 (延べ)
		回	人
春季中学校生徒会リーダー 第56回 (1日)		1	生徒 68 教員 14
秋季中学校生徒会リーダー 第57回 (1日)		1	生徒 70 教員 16

## 《健康管理に関する事項》

## 1. 循環器系検診

(単位：人、%)

区 分	対象者数	受診者数	受診率
小 学 校	626	574	91.7
中 学 校	318	295	92.8

## 2. 消化器系検診

(単位：人、%)

区 分	対象者数	受診者数	受診率
小 学 校	356	274	77.0
中 学 校	231	146	63.2

## 3. 結核検診

(単位：人、%)

区 分	対象者数	受診者数	受診率
小 学 校	767	637	83.1
中 学 校	380	316	83.2

4. 委託研究の状況

研究区分	小学校	中学校	合計
府中市立小中学校教育研究会 研究協力校	— 11校	— 3校	1件 (29部会) 14校

5. 研究委託等委員会の設置状況

区分	委員会名	委員数	研究テーマ
小学校	教務主任会	24	新教育課程への対応について。
	生活指導主任会	24	生活指導に関わる情報を分析・整理し、その対応策を協議する。また、生活指導業務の研究・研修を企画・立案し、実施する。
	小学校社会科副読本編集委員会	11	小学校3・4年生で使用する社会科副読本「わたしたちの府中」と指導書・学習用地図「わたしたちの府中市」白地図「府中市全図」の編集作業を行う。
中学校	教務主任会	13	新教育課程への対応について。
	生活指導主任会	13	生活指導に関わる情報を分析・整理し、その対応策を協議する。また、生活指導業務の研究・研修を企画・立案し、実施する。
	進路指導主任会	13	進路指導の実態把握と進路指導業務の円滑な推進を図る。
	中学校社会科副読本編集委員会	13	府中市の地理・歴史に対応した副読本「郷土府中」及び「郷土地図」を使用することにより、中学生の府中市に対する理解を深め、郷土への関心や愛着を高める。

《就学相談に関する事項》

1. 障害別受付件数

(単位：件)

区分	小学校	中学校	合計
知的発達・情緒障害	55	47	102
肢体不自由	7	2	9
その他	38	5	43
合計	100	54	154

2. 就学先別件数

(単位：件)

区分	小学校	中学校	合計
特別支援学級	16	34	50
情緒等通級指導学級	21	10	31
通常の学級	38	3	41
知的障害特別支援学校	11	3	14
肢体不自由特別支援学校	4	0	4
盲・ろう特別	1	1	2
その他	9	3	12
合計	100	54	154

## 《教育センターに関する事項》

### 1. 施設の利用状況

#### (1) 時間別利用状況（一般貸出施設）

区 分	利 用 回 数
午 前	516
午 後	808
夜 間	563
合 計	1,887

※対象施設・・・第1・2・3会議室及び研修室  
 延べ稼働可能使用単位・・・3,976単位  
 延べ利用者数・・・32,561人

#### (2) 主催者別利用状況

(単位：回、%)

区 分	第1会議室	第2会議室	第3会議室	研修室	合計	利用率
学校教育関係	370	328	346	313	1,357	71.9
社会教育関係	126	69	101	61	357	18.9
そ の 他	53	23	75	22	173	9.2
合 計	549	420	522	396	1,887	100.0

### 2. 教育課題特別委員会の設置状況

委 員 会 名	委員数	活 動 内 容
人権教育推進委員会	37	人権教育に関わる諸課題の解決に向けて研究し、各校の人権教育を推進する。
小・中英語教育推進委員会	13	小学校外国語活動から中学校外国語（英語）への接続について、育ちと学びの連続性を見通した実践をし、国際理解教育を充実させる。
I C T活用推進委員会	37	I C Tを活用した授業研究を通して、「分かる授業」につながる教員のI C T活用指導力の向上を図る。
体力向上委員会	13	児童・生徒一人一人が多様な運動を計画的に体験し、体力・運動能力を自主的・自発的に高められるよう、その実態把握に努め、体力向上を図るための方策について検討する。
食育推進委員会	35	「学校教育プラン21」に基づき、正しい食の在り方や望ましい食生活を身に付け、生涯にわたり健康で生き生きした生活を送ることができる児童・生徒の育成を目指して、食教育の充実を図る。
学校図書館活用推進委員会	9	児童・生徒の生きる力を育成するために、学校図書館の役割及び機能について検証するとともに、学校図書館指導補助員の有効活用を推進し、学校図書館の在り方を研究する。
中学校職場体験実行委員会	13	中学生の職場体験の実施上の諸課題の解決に向けた連絡・報告・協議等を行い、同事業の円滑な実施を図る。
環境教育推進委員会	13	学校における環境教育を推進するとともに、小学第4学年の環境教育副読本として『さっちゃんごみの話』を編集、配布する。

3. 各種事業の実施状況

(1) 科学教育事業

科学教室

(単位：回、人)

区 分	回 数	参加人員 (延べ)	研 究 テ ー マ
小学生科学教室	10	378	・多摩川の自然観察 ・雑木林の生物観察 ・いろいろな動物の体 ・国立科学博物館での探検学習 ・冬の樹木と野鳥の観察等
中学生科学教室	10	154	・天体の運動 ・天文の学習 ・細胞の科学 ・電流と磁界 ・郷土の森博物館プラネタリウムでの天文学習 ・都立多摩動物公園での動物の生態観察等

(2) 健全育成事業

(単位：回、人)

事 業 名	回 数	参加数	内 容
小・中学生の人権作文発表会	1	500	市立小学校22校12編・中学校11校12編の発表会を開催。 広く市民にPRし、人権尊重の意識の高揚を図る。

(3) 指導室だより発行

発行回数 3回

部 数 21,400部

4. 教育相談

(1) 相談件数

(単位：件)

区 分	件 数
来室相談	435
電話相談	576

(2) 相談延件数

(単位：件)

区 分	保 護 者	子 供	教 職 員	そ の 他	合 計 (延 べ)
来室相談	2,985	2,010	116	27	5,138
電話相談	507	19	4	46	576

注. 電話相談は1回を1件と数えるので、件数と延件数は同数。

(3) 年齢段階別・男女別件数

(単位：件)

区 分		就 学 前	小 学 生	中 学 生	高 校 生	そ の 他	合 計
来 室	男	29	166	79	19	0	293
	女	5	86	38	12	1	142
	計	34	252	117	31	1	435
電 話	男	41	163	172	21	4	401
	女	10	76	42	8	1	137
	計	51	239	214	29	5	538

## 5. 生活指導

## (1) 児童・生徒の善行・表彰

(単位：件)

項 目	小 学 校	中 学 校	計
善行・表彰	928	963	1,891

## (2) 児童・生徒の問題行動・いじめ

(単位：件)

項 目	小 学 校	中 学 校	計
問題行動	6	42	48
いじめ	10	5	15
合 計	16	47	63

## (3) 児童・生徒の交通事故・不登校

(単位：件)

項 目	小 学 校	中 学 校	計
交通事故	36	13	49
不登校	40	201	241
合 計	76	214	290

注. 不登校は、心因性等の理由により、1月の間に7日以上欠席した児童・生徒を集計したものである。

## (4) 児童・生徒の問題行動内訳

(単位：件)

項 目	小 学 校	中 学 校	計
万引	3	14	17
窃盗	1	5	6
家出・無断外泊等	0	4	4
深夜はいかい	0	2	2
対教師暴力	0	0	0
暴力行為	1	12	13
施設・設備・器物等破損	0	2	2
性非行	0	0	0
無免許運転	0	0	0
火遊び・放火	1	2	3
飲酒・喫煙	0	0	0
薬物乱用	0	0	0
その他	0	1	1
合 計	6	42	48

《巡回相談に関する事項》

1. 小学校訪問回数

区 分	回 数
定期訪問	500
不定期訪問	41
計	541
一校あたりの平均訪問回数	24.6

2. 相談延回数

区 分	回 数
教 員	3,360
児 童	2,674
保 護 者	368
そ の 他	10
計	6,412

注. ただし、児童の回数には授業観察も含む。

《巡回指導に関する事項》

1. 訪問校数

区 分	校 数
小 学 校	22
中 学 校	0
計	22

2. 指導児童・生徒数

区 分	人 数
児 童	114
生 徒	0
計	114





選挙管理委員会事務局

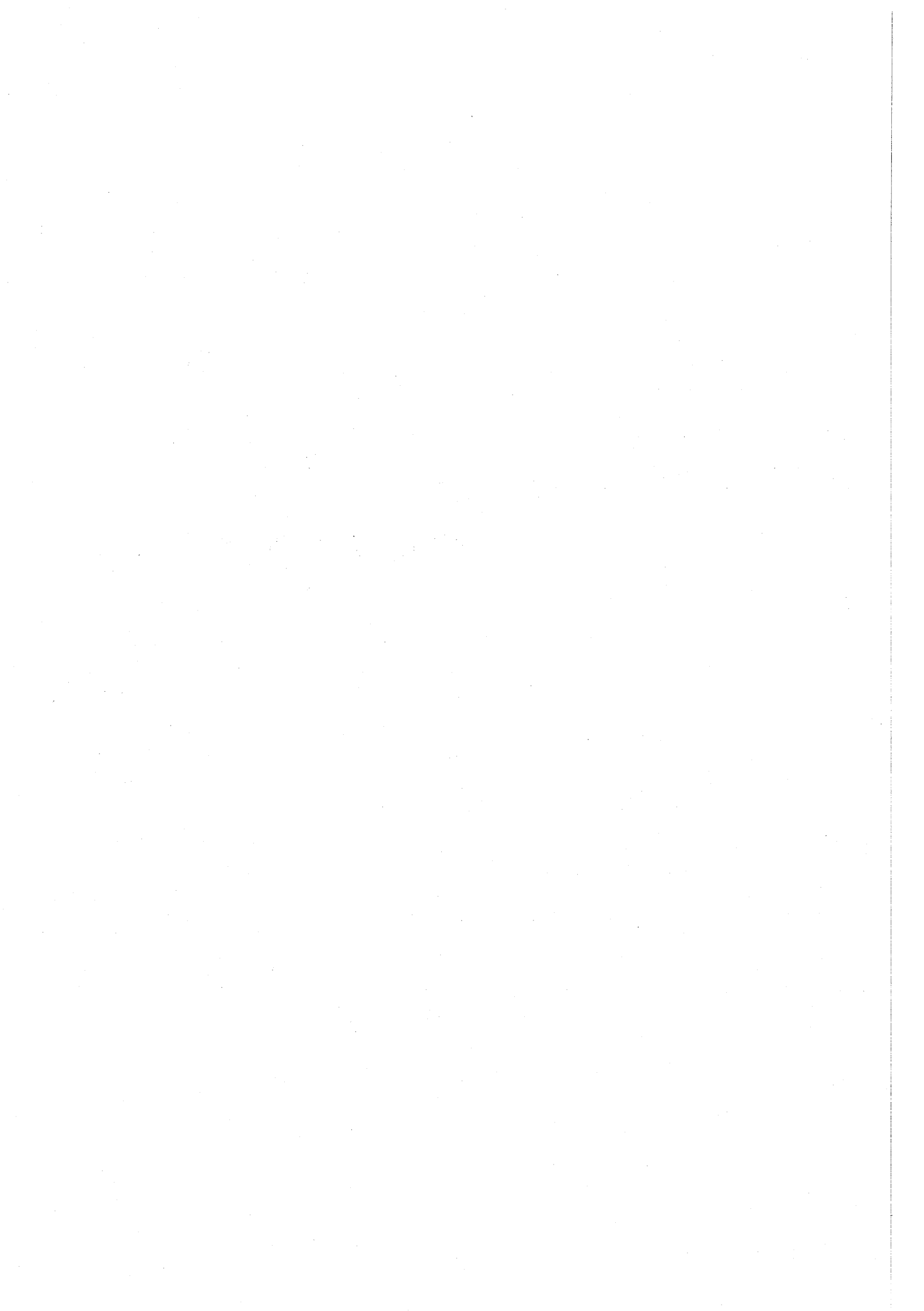

# 選挙管理委員会事務局

## 《選挙管理委員会に関する事項》

1. 委員・補充員名簿 (任期：平成20年4月1日～平成24年3月31日)

職名	氏名	職名	氏名
委員長	鹿島恒雄	補充員	中山京子
委員長職務代理者	内藤和良	〃	栗田正美子
委員	前田勝夫	〃	大塚勝子
委員	野尻亜弓	〃	宮崎巖

2. 委員会開催回数 17回

## 《選挙執行に関する事項》

執行状況

選挙名	告示日 公示日	投票日	開票日	選挙人名簿 登録者	当日有権者	投票者	投票率
東京都知事選挙	23.3.24	23.4.10	23.4.10	201,161人	199,416人	116,175人	58.26%
府中市議会議員選挙	23.4.17	23.4.24	23.4.24	199,816人	196,756人	86,945人	44.19%
農業委員会委員選挙	23.7.3	23.7.10	23.7.10	772人	772人	無投票	%
府中市長選挙	24.1.15	24.1.22	24.1.22	202,707人	199,194人	59,932人	30.09%

## 《選挙人名簿登録者に関する事項》

1. 選挙人名簿登録者数 (平成23年9月1日現在)

男	女	合計
103,012人	99,654人	202,666人

2. 農業委員会委員選挙人名簿 (平成23年1月1日現在)

投票区	男	女	合計	世帯
	人	人	人	世帯
1	139	102	241	115
2	72	56	128	56
3	234	169	403	195
合計	445	327	772	366

### 《明るい選挙啓発に関する事項》

1. 明るい選挙推進協議会委員 9名

2. 明るい選挙推進委員 94名

3. ポスターコンクール応募状況

学 校 別	応募総数	応 募 者 数		
		男	女	合 計
	校	人	人	人
小 学 校	5	7	11	18
中 学 校	4	113	129	242
合 計	9	120	140	260

### 《その他諸行事及び諸会議等に関する事項》

	行 事 ・ 会 議 名	開催回数
		回
1	諸会議	8
2	全国市区選挙管理委員会連合会	5
3	全国市区選挙管理委員会連合会（東京支部）	2
4	東京都市選挙管理委員会連合会	16
5	東京都市選挙管理委員会連合会（第4ブロック）	15

監 查 事 務 局

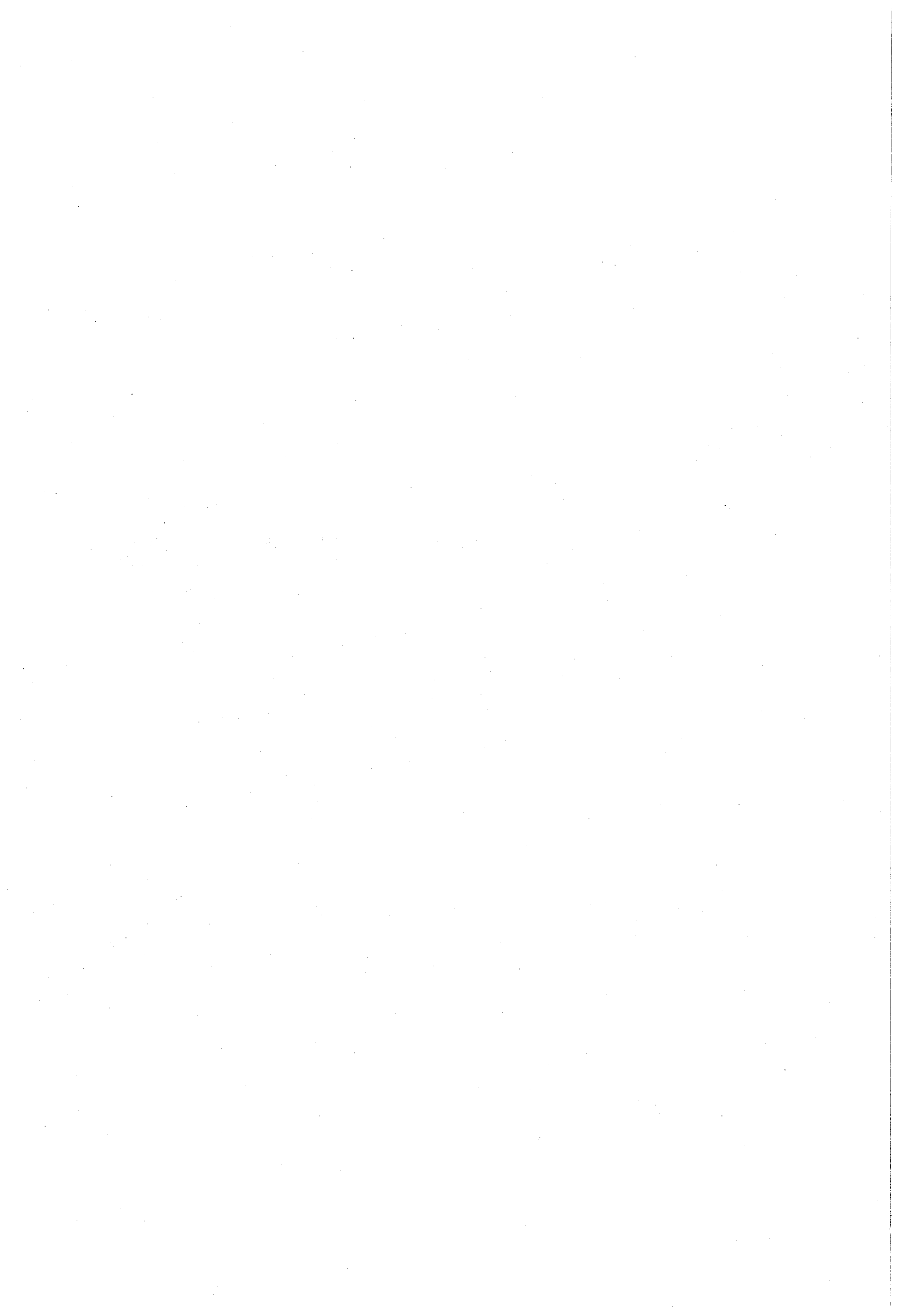

# 監 査 事 務 局

## 《監査・検査及び審査に関する事項》

### 1. 監査等の実施状況

#### (1) 例月出納検査

実 施 日	検査の対象	実 施 日	検査の対象
平成23年 4月28日	平成23年 3月分	平成23年10月27日	平成23年 9月分
平成23年 5月27日	平成23年 4月分	平成23年11月25日	平成23年10月分
平成23年 6月27日	平成23年 5月分	平成23年12月27日	平成23年11月分
平成23年 7月28日	平成23年 6月分	平成24年 1月27日	平成23年12月分
平成23年 8月24日	平成23年 7月分	平成24年 2月27日	平成24年 1月分
平成23年 9月30日	平成23年 8月分	平成24年 3月27日	平成24年 2月分

#### (2) 定期監査

実 施 期 間	監 査 の 対 象	監 査 の 範 囲
平成23年 9月 9日 ） 平成23年11月 4日	子ども家庭部 子 育 て 支 援 課 保 育 課 南 保 育 所 東 保 育 所 中 央 保 育 所 本 町 保 育 所 三 本 木 保 育 所 西 府 保 育 所 児 童 青 少 年 課	平成23年 4月 1日から平成23年 8月31日までに 執行された財務に関する事務
平成23年12月 9日 ） 平成24年 2月 3日	教育部 府 中 第 一 小 学 校 府 中 第 四 小 学 校 府 中 第 五 小 学 校 本 宿 小 学 校 南 町 小 学 校 日 新 小 学 校 府 中 第 一 中 学 校 府 中 第 六 中 学 校 府 中 第 七 中 学 校	平成23年 4月 1日から平成23年11月30日までに 執行された財務に関する事務

## (3) 財政援助団体等監査

実施期間	監査の対象	監査の範囲
平成23年 9月 9日 ) 平成23年11月10日	財政援助団体監査 作業所スクラム みずき障害福祉サービス オンリーワン 府中生活実習所	平成22年度に交付された補助金の出納及び事務の執行、平成22年度の公の施設の指定管理に関する事務の執行
平成23年12月 9日 ) 平成24年 2月22日	指定管理者監査 社会福祉法人府中市社会福祉協議会 ふれあい会館 しみずがおか高齢者在宅サービスセンター 心身障害者福祉センター	

## (4) 決算審査

実施期間	対象の部課	実施期間	対象の部課
平成23年 6月13日 ) 平成23年 7月 4日	予備審査	平成23年 7月14日	環境安全部 都市整備部
平成23年 7月 5日		平成23年 7月15日	議会事務局 監査事務局 教育部
平成23年 7月 7日	政策総務部 現地実査	平成23年 7月19日	事業部 選挙管理委員会事務局
平成23年 7月 8日	子ども家庭部 福祉保健部	平成23年 7月22日	講評
平成23年 7月11日	地区整備推進本部 出納課 市民生活部		

## (5) 財政健全化判断比率等審査

実施日	対象の部課
平成23年 7月22日	政策総務部財政課

## 2. 監査委員

氏名	選任区分	任期
原 拓 二	識見(常勤)	平成22年 4月 1日～平成26年 3月31日
本 村 龍 史	識 見	平成21年10月 3日～平成25年10月 2日
柳 澤 正 三	識 見	平成20年 5月15日～平成24年 5月14日
村 井 浩	議 選	平成22年 5月19日～平成23年 4月29日
松 村 寿 志	議 選	平成23年 5月12日～市議会の申合せにより2年



農業委員会事務局

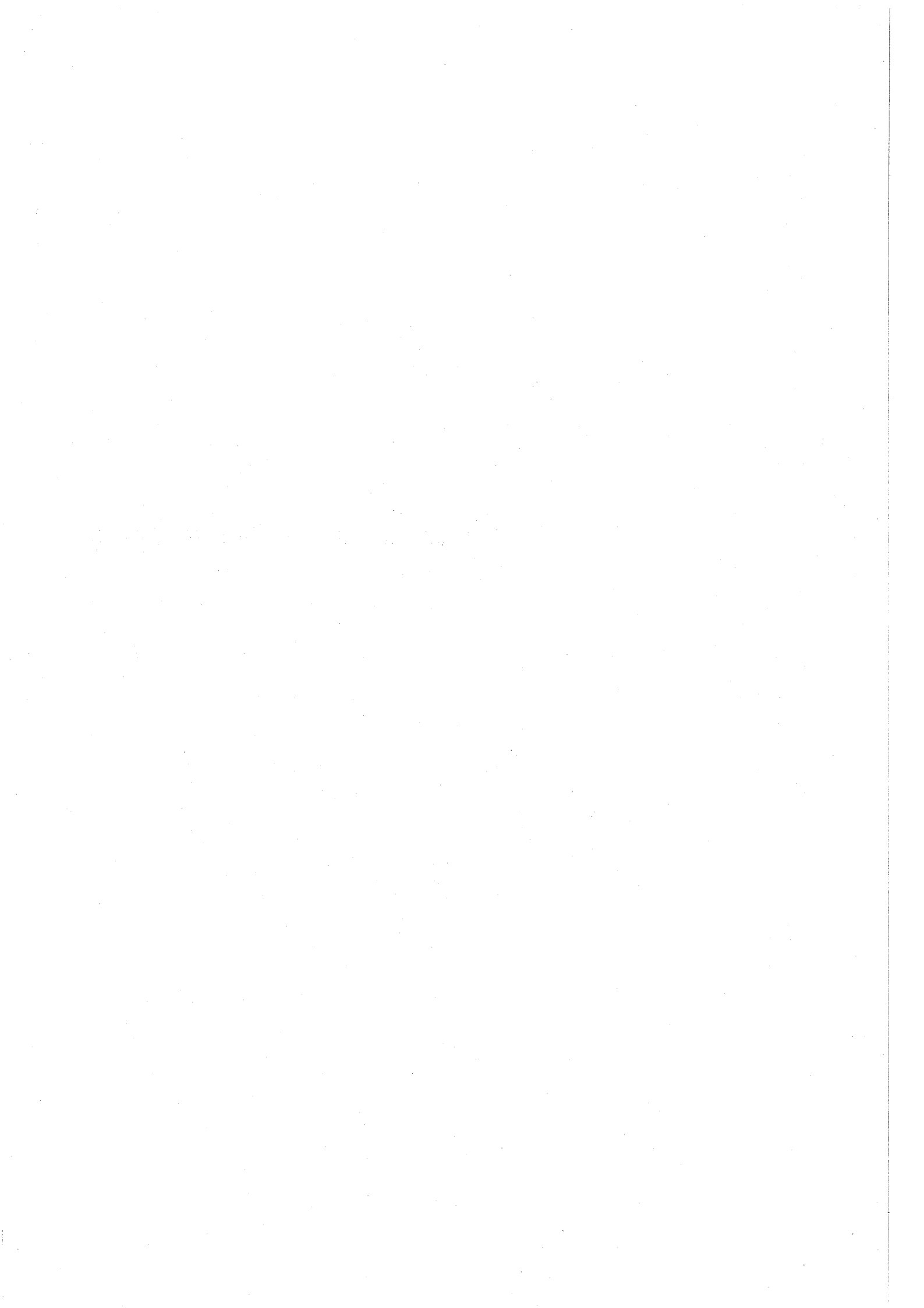

# 農業委員会事務局

## 《農業委員会活動に関する事項》

### 1. 農業委員名簿 (任期：平成23年7月20日～平成26年7月19日)

職名	氏名	職名	氏名
会長	小林 清秀	委員	鈴木 一治
会長職務代理	古川 敏雄	〃	澤井 行雄
〃	内藤 芳昭	〃	河内 九一
委員	高野 政男	〃	市川 禎明
〃	高野 茂久	〃	市川 一徳
〃	戸塚 勇	〃	高野 祐一
〃	谷中 智一	〃	田中 誠一
〃	菊池 伸明	〃	小勝 英夫
〃	石阪 脩之	〃	松村 一夫
〃	杉村 康之	〃	吉野 博文

### 2. 農業委員会等開催状況

会議名	回数
総会	13回
農業経営部会	2
土地利用部会	1

### 3. 自立農業経営者研究集会

期日	場所	出席者数	講師	内容
平成24年 2月16日(木)	府中の森芸術劇場 平成の間	約120名	管理栄養士 杉 淑子	講演「新鮮野菜で元気に!! ～地産地消のススメ～」

### 4. 農業委員・農業者大会 (単位：人)

期日	場所	参加者数
平成24年 2月29日(水)	昭島市民会館 大ホール	農業委員 20 受賞者 5 事務局 4

### 5. 表彰関係

- (1) 企業的農業経営顕彰者 (東京都農業委員・農業者大会)
  - 東京都農業会議会長賞
  - 東京都産業労働局長賞 (特用) 小澤 豊 (西府町)
- (2) 農業後継者顕彰者 (東京都農業委員・農業者大会)
  - 東京都農業会議会長賞 (野菜) 小松原 哲雄 (四谷第1) 敬子
- (3) 農業委員会等功労者 (東京都農業委員・農業者大会)
  - 農業功労者感謝状 (野菜) 佐伯 義夫 (南町第1)
- (4) 優秀農業経営者 (北多摩地区農業委員会連合会)
  - 北多摩地区農業委員会連合会会長賞 (養鶏) 高野 實 (南町第1)

(5) 優秀農業経営者（府中市農業振興褒賞式典）

○市長賞（農業委員会推薦）

鹿島 一夫（白糸台第5） 鎌田 功（多磨町）  
高野 實（南町第1）

○農業委員会会長賞

鈴木 達也（是政第1） 松本 昇（西府町）  
市川 禎明（四谷第2） 比留間 吉郎（押立町）

(6) 優秀女性農業従事者（府中市農業振興褒賞式典）

○市長賞（農業委員会推薦）

河内 芳枝（若松町第1） 村野 美代子（白糸台第5）

○農業委員会会長賞

古川 佳保子（是政第1） 松村 節子（日新町）  
木村 千津子（多磨町）

(7) 優秀農業後継者（府中市農業振興褒賞式典）

○市長賞（農協推薦）

赤堀 無双（西府町）

6. 農業先進地視察

期 日	場 所	内 容
平成23年10月 6日（木）～10月 7日（金）	千曲市	千曲地区の棚田視察

7. 農業簿記記帳整理講習会

毎月1回開催 出席90人

8. 審議状況

(1) 農地法第3条に基づく審議件数

（面積単位：㎡）

件数	筆数	面積	田		畑		その他	
			筆数	面積	筆数	面積	筆数	面積
2	2	1,714.94	0	0.00	2	775.96	0	0.00

(2) 農地法第4条に基づく審議件数

（面積単位：㎡）

件数	筆数	面積	田		畑		その他	
			筆数	面積	筆数	面積	筆数	面積
16	37	8,369.13	19	4,291.91	17	4,057.22	1	20.00

(3) 農地法第5条に基づく審議件数

（面積単位：㎡）

件数	筆数	面積	田		畑		その他	
			筆数	面積	筆数	面積	筆数	面積
38	77	23,293.06	30	8,415.89	47	14,877.17	0	0.00

(4) 農地法第18条に基づく審議件数

（面積単位：㎡）

件数	筆数	面積	田		畑		その他	
			筆数	面積	筆数	面積	筆数	面積
1	1	390.00	0	0.00	1	390.00	0	0.00

9. 目的別集計表

(1) 4条関係

(面積単位：㎡)

区分	個人住宅		貸家共同住宅		建売住宅		道 路	
	筆数	面積	筆数	面積	筆数	面積	筆数	面積
田	0	0.00	16	3,961.91	0	0.00	2	50.00
畑	4	1,269.00	2	235.00	0	0.00	0	0.00
その他	0	0.00	1	20.00	0	0.00	0	0.00
合 計	4	1,269.00	19	4,216.91	0	0.00	2	50.00

区分	駐車場資材置場		そ の 他		合 計	
	筆数	面積	筆数	面積	筆数	面積
田	1	280.00	0	0.00	19	4,291.91
畑	5	978.22	6	1,575.00	17	4,057.22
その他	0	0.00	0	0.00	1	20.00
合 計	6	1,258.22	6	1,575.00	37	8,369.13

(2) 5条関係

(面積単位：㎡)

区分	個人住宅		貸家共同住宅		建売住宅		道 路	
	筆数	面積	筆数	面積	筆数	面積	筆数	面積
田	6	598.11	0	0.00	15	6,106.93	0	0.00
畑	3	475.10	1	298.00	29	12,175.00	0	0.00
その他	0	0.00	0	0.00	0	0.00	0	0.00
合 計	9	1,073.21	1	298.00	44	18,281.93	0	0.00

区分	駐車場資材置場		そ の 他		合 計	
	筆数	面積	筆数	面積	筆数	面積
田	3	755.00	6	955.85	30	8,415.89
畑	10	1,864.07	4	65.00	47	14,877.17
その他	0	0.00	0	0.00	0	0.00
合 計	13	2,619.07	10	1,020.85	77	23,293.06

《国有農地に関する事項》

国有農地等残存面積

平成24年3月末現在

貸 付 別	件 数	面 積
		㎡
転用貸付	10	2,981.00
農耕貸付	9	1,878.00
未貸付	15	2,382.00
合 計	34	7,241.00

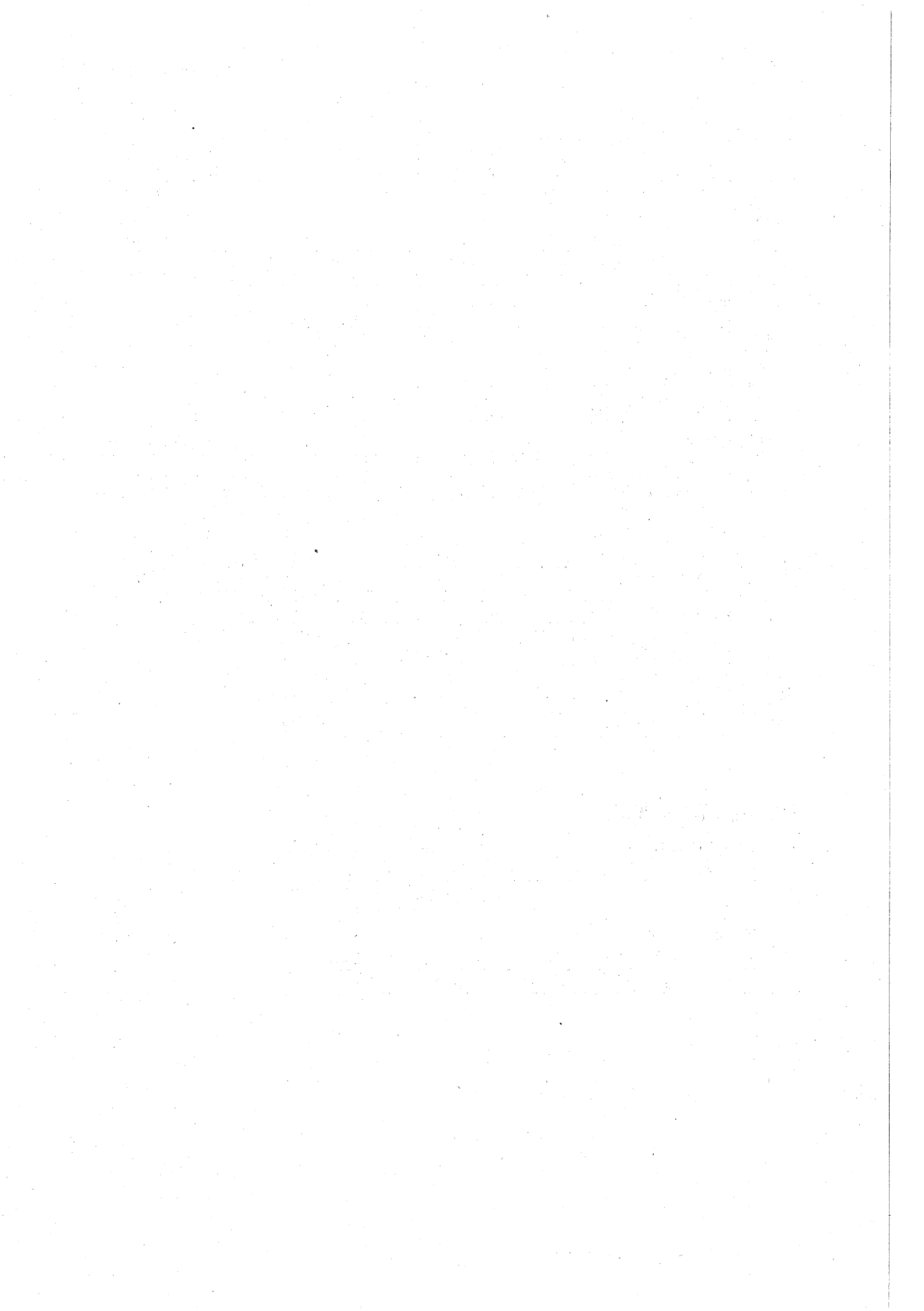

議 会 事 務 局

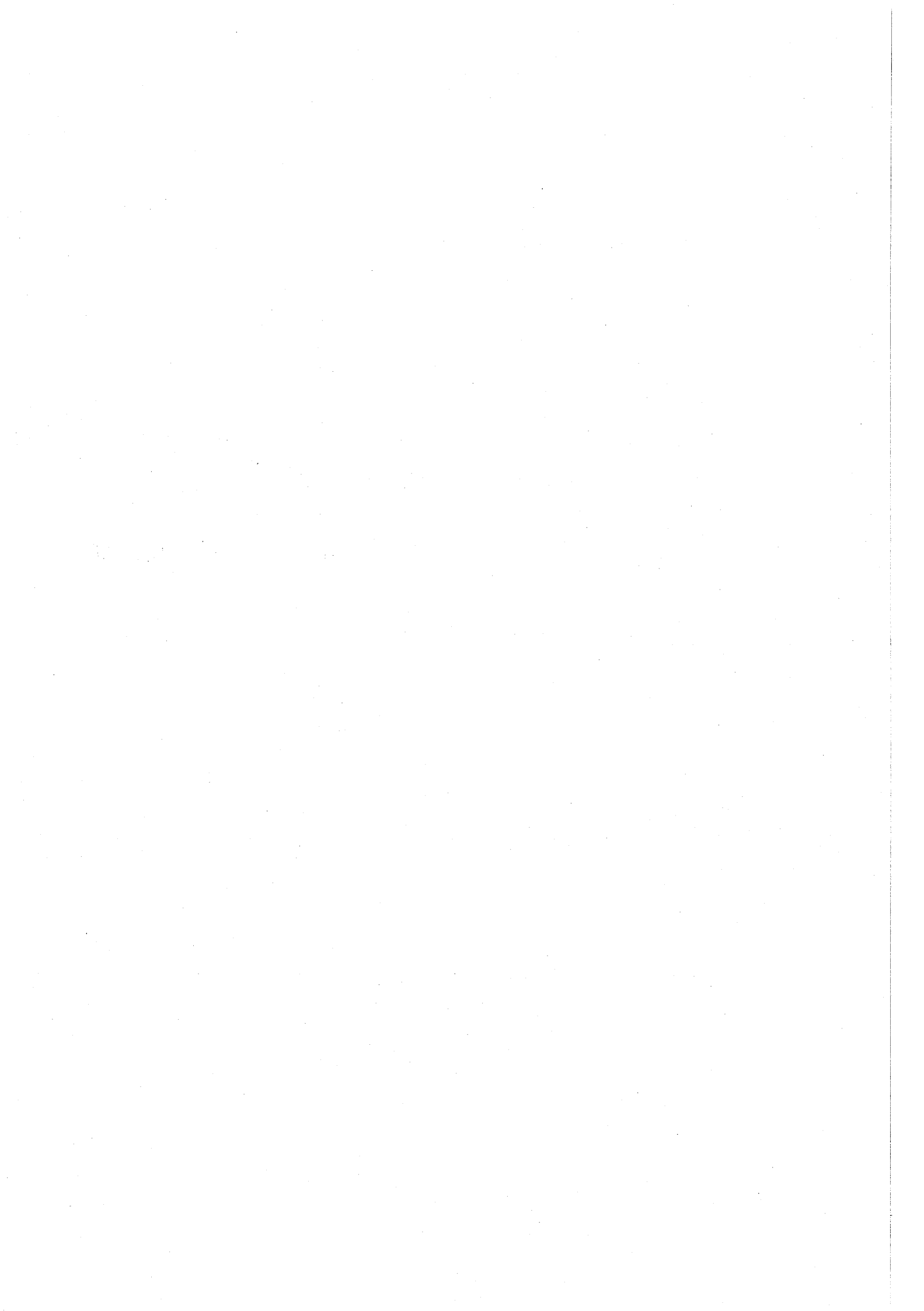



# 議 会 事 務 局

## 《議会の構成に関する事項》

### 府中市議会議員

議席番号	氏 名	所 属 委 員 会	議席番号	氏 名	所 属 委 員 会
1	浅田 多津子	○建・基	16	横田 実	総・基○
2	田村 智恵美	文・再	17	市川 一徳	◎総・市
3	前田 弘子	厚・市	18	比留間 利蔵	建・基
4	桑島 耕太郎	総・市○	19	村木 茂	文・基
5	須山 卓知	建・再○	20	目黒 重夫	総・再
6	山上 稔	文・市	21	服部 ひとみ	○文・基
7	臼井 克寿	文・再	22	奈良崎 久和	◎厚・市
8	加藤 雅大	建・市	23	遠田 宗雄	文・再
9	石川 明男	○厚・再	24	村崎 啓二	総・基
10	赤野 秀二	厚・市	25	手塚 歳久	文・市
11	西村 陸	○総・基	26	備 邦彦	総・再◎
12	福田 千夏	厚・再	27	高野 政男	◎文・再
13	吉村 文明	建・基◎	28	鈴木 錦治	総・市◎
14	西宮 幸一	◎建・基	29	松村 寿志	建・市
15	杉村 康之	厚・再	30	小野寺 淳	厚・基

(◎は委員長、○は副委員長)

総一 総務委員会  
 文一 文教委員会  
 厚一 厚生経済委員会  
 建一 建設環境委員会

基一 基地跡地対策特別委員会  
 再一 再開発対策特別委員会  
 市一 市庁舎建設特別委員会

常任委員会 (平成23年5月12日選任)

特別委員会 (平成23年5月12日選任)

議長 村木 茂 (平成23年5月11日就任)

副議長 遠田 宗雄 (平成23年5月11日就任)

○議会運営委員会 定数10人 (平成23年5月12日選任)

◎村崎 啓二	○福田 千夏	浅田 多津子
赤野 秀二	杉村 康之	奈良崎 久和
備 邦彦	高野 政男	鈴木 錦治
小野寺 淳		

(◎は委員長、○は副委員長)

○議会報編集委員会 定数6人 (平成23年5月12日選任)

◎比留間 利蔵	田村 智恵美	須山 卓知
加藤 雅大	赤野 秀二	西村 陸

(◎は委員長)

## 《議会選出組合議会議員等に関する事項》

- 多摩川衛生組合 定数4人(平成23年5月12日選出)  
比留間 利 蔵 奈良崎 久 和 手塚 歳 久  
鈴木 錦 治
- 東京たま広域資源循環組合 定数1人(平成23年5月12日選出)  
(建設環境委員長) 西 宮 幸 一
- 東京都後期高齢者医療広域連合 定数1人(平成23年5月12日推薦)  
小野寺 淳
- 稲城・府中墓苑組合 定数3人(平成24年3月28日選出)  
吉 村 文 明 村 崎 啓 二 小野寺 淳

## 《議会選出各種委員会等に関する事項》

- 議会選出監査委員 定数1人(平成23年5月12日同意)  
松 村 寿 志
- 議会推薦農業委員会委員 定数4人(うち議員から3人)(平成23年5月12日推薦)  
杉 村 康 之 市 川 一 徳 高 野 政 男
- 府中市交通安全対策審議会 定数5人(平成23年5月12日選出)  
白 井 克 寿 石 川 明 男 西 村 陸  
横 田 実 手 塚 歳 久
- 府中市都市計画審議会 定数7人(平成23年5月12日選出)  
浅 田 多 津 子 吉 村 文 明 杉 村 康 之  
市 川 一 徳 服 部 ひ と み 高 野 政 男  
鈴 木 錦 治
- 府中市国民健康保険運営協議会 定数3人(平成23年5月12日選出)  
(厚生経済委員長) 奈良崎 久 和  
(厚生経済委員) 杉 村 康 之 小野寺 淳
- 府中市民生委員推薦会 定数2人(平成23年5月12日選出)  
福 田 千 夏 市 川 一 徳
- 府中市青少年問題協議会 定数2人(平成23年5月12日選出)  
山 上 稔 高 野 政 男
- 府中市総合計画審議会 定数7人(平成23年5月12日選出)  
前 田 弘 子 山 上 稔 白 井 克 寿  
加 藤 雅 大 西 宮 幸 一 比留間 利 蔵  
奈良崎 久 和
- 府中市社会福祉協議会 定数2人(平成23年5月12日選出)  
理 事(厚生経済委員長) 奈良崎 久 和  
評議員(厚生経済委員) 石 川 明 男
- 府中市立心身障害者福祉センター運営委員会 定数3人(平成23年5月12日選出)  
(厚生経済委員長) 奈良崎 久 和  
(厚生経済委員) 前 田 弘 子 福 田 千 夏

○三多摩上下水及び道路建設促進協議会 定数4人(平成23年5月12日選出)  
 理事(議長) 村木 茂  
 第1委員会委員(上水道) 西村 陸  
 第2委員会委員(下水道) 高野 政 男  
 第3委員会委員(道路) 須山 卓 知

○多摩地域都市モノレール等建設促進協議会 定数2人(平成23年5月12日選出)  
 構成員(議長) 村木 茂  
 構成員(建設環境委員長) 西宮 幸一

○三鷹・立川間立体化複々線促進協議会 定数2人(平成23年5月12日選出)  
 構成員(議長) 村木 茂  
 構成員(建設環境委員長) 西宮 幸一

《議会(暦年)に関する事項》

1. 市長提出議案一覧表

定例会・臨時会	議案番号	議案数	議決状況			備考
			可決	否決	継続審査	
第1回定例会 2月21日～3月17日	第1号～第29号	29	29	0	0	条例6件、予算16件 同意1件、そのほか6件
第1回臨時会 5月11日～12日	第30号～第31号	2	2	0	0	同意1件、そのほか1件
第2回定例会 6月6日～21日	第32号～第35号	4	4	0	0	条例2件、同意2件
第3回定例会 9月5日～10月3日	第36号～第58号	23	23	0	0	条例3件、予算2件 決算9件、同意2件 そのほか7件
第4回定例会 11月28日～12月13日	第59号～第71号	13	13	0	0	条例9件、予算1件 そのほか3件

2. 委員会提出議案一覧表

定例会	議案番号	議案数	議決状況			備考
			可決	否決	継続審査	
第1回定例会	第1号	1	1	0	0	意見書1件
第2回定例会	第2号～第3号	2	2	0	0	意見書2件

3. 議員提出議案一覧表

定例会	議案番号	議案数	議決状況			備考
			可決	否決	継続審査	
第1回定例会	第1号	1	1	0	0	意見書1件
第2回定例会	第3号～第4号	2	2	0	0	意見書2件
第3回定例会	第5号～第7号	3	3	0	0	意見書3件

### 《請願・陳情（暦年）に関する事項》

陳情一覧表

定例会	陳情番号	陳情数	審査状況			
			採択	不採択	取下げ	継続審査
第1回定例会	第1号～第6号	6	1	4	0	1
第2回定例会	第7号～第12号	6	2	0	0	4
第3回定例会	第13号～第17号 第19号～第28号	15	1	14	0	0
第4回定例会	第29号～第32号	4	0	2	0	2

平成23年提出陳情結果

件数	審査の結果				
	採択	不採択	翌年へ継続	取下げ	そのほか
31	5	22	2	1	1

### 《議会の広報活動に関する事項》

ふちゅう市議会だよりの発行

号数	発行部数	発行年月日	主な内容
254	85,835 部	平成23年 4月29日	第1回定例会 ・平成23年度予算審査状況 ・一般質問 ・常任、特別委員会審査状況 ・陳情審査
255	85,735	平成23年 5月22日	第1回臨時会 ・議会人事 ・市議会の役割
256	85,050	平成23年 7月30日	第2回定例会 ・一般質問 ・常任、特別委員会審査状況 ・陳情審査
257	85,565	平成23年11月13日	第3回定例会 ・平成22年度決算審査状況 ・一般質問 ・常任、特別委員会審査状況 ・陳情審査
258	85,755	平成24年 1月27日	第4回定例会 ・一般質問 ・常任、特別委員会審査状況 ・陳情審査

【 府中市ホームページ利用のご案内 】

本書に掲載した内容は、府中市のホームページでご覧になれます。  
次のアドレスにアクセスしてご利用ください。

<http://www.city.fuchu.tokyo.jp/>

---

---

## 事務報告書

平成24年8月発行

発行	府中市
編集	政策総務部総務管理課 〒183-8703 東京都府中市宮西町2丁目24番地 電話 042-335-4059 (ダイヤルイン)
印刷	有限会社エルウィン 東京都府中市小柳町3丁目32番地の12

---

---



ほっとするね  
緑の府中

環境にやさしいまち



JQA-EM2175  
府中市役所で実施する事務事業