



◎ほつとするね 緑の府中

府中市

事務報告書

平成24年度

府中市

目次

府中市の概要	1
組織と業務	2

政策総務部

政策課	1 1
財政課	1 6
秘書課	2 8
広報課	2 9
総務管理課	3 9
職員課	4 2

税務管財部

市民税課	4 9
資産税課	5 1
納税課	5 6
契約課	6 2
管財課	6 3
情報システム課	6 5
用地課	6 6

市民生活部

総合窓口課	6 9
保険年金課	7 4
住宅勤労課	8 3
市民活動支援課	8 8
経済観光課	9 8

文化スポーツ部

文化振興課	1 1 1
ふるさと文化財課	1 1 8
生涯学習スポーツ課	1 2 4
国体推進室	1 3 5
図書館	1 3 7
美術館	1 4 2

福祉保健部

地域福祉推進課	1 4 9
生活援護課	1 5 3
高齢者支援課	1 5 4
障害者福祉課	1 6 4
健康推進課	1 7 3

子ども家庭部

子育て支援課	1 8 5
保育課	1 8 9
児童青少年課	1 9 5

環境安全部

防災課	2 0 1
環境政策課	2 0 5
地域安全対策課	2 1 4
ごみ減量推進課	2 1 8

都市整備部

管理課	2 2 5
計画課	2 3 2
土木課	2 3 4
公園緑地課	2 3 9
下水道課	2 4 3
建築課	2 4 6
建築指導課	2 4 7

地区整備推進本部	2 4 9
----------	-------

事業部	2 5 3
-----	-------

出納課	2 5 7
-----	-------

教育委員会事務局

教育部

総務課	2 6 3
学務保健課	2 6 7
指導室	2 7 5

選挙管理委員会事務局	2 8 1
------------	-------

監査事務局	2 8 5
-------	-------

農業委員会事務局	2 8 9
----------	-------

議会事務局	2 9 5
-------	-------

ま え が き

ここに、平成24年度「府中市事務報告書」を刊行いたします。

本書は、市が1年間に実施した様々な事業の成果を、市の組織ごとに紹介するものです。この1年間、市政を着実に前進させることができましたことは、市民の皆様の温かいご理解とご協力のおかげでございます。心から感謝とお礼を申し上げます。本書を通じて、皆様が市政をより身近に感じていただき、わがまち府中にさらなる愛着をお持ちいただければ幸いです。

編集に当たりましては、書式の統一や内容の充実に努めましたが、今後も更に改善を進めていきたいと考えております。引き続き皆様のご指導とご協力をいただきますよう、よろしくお願い申し上げます。

平成25年8月

府中市長 高野律雄

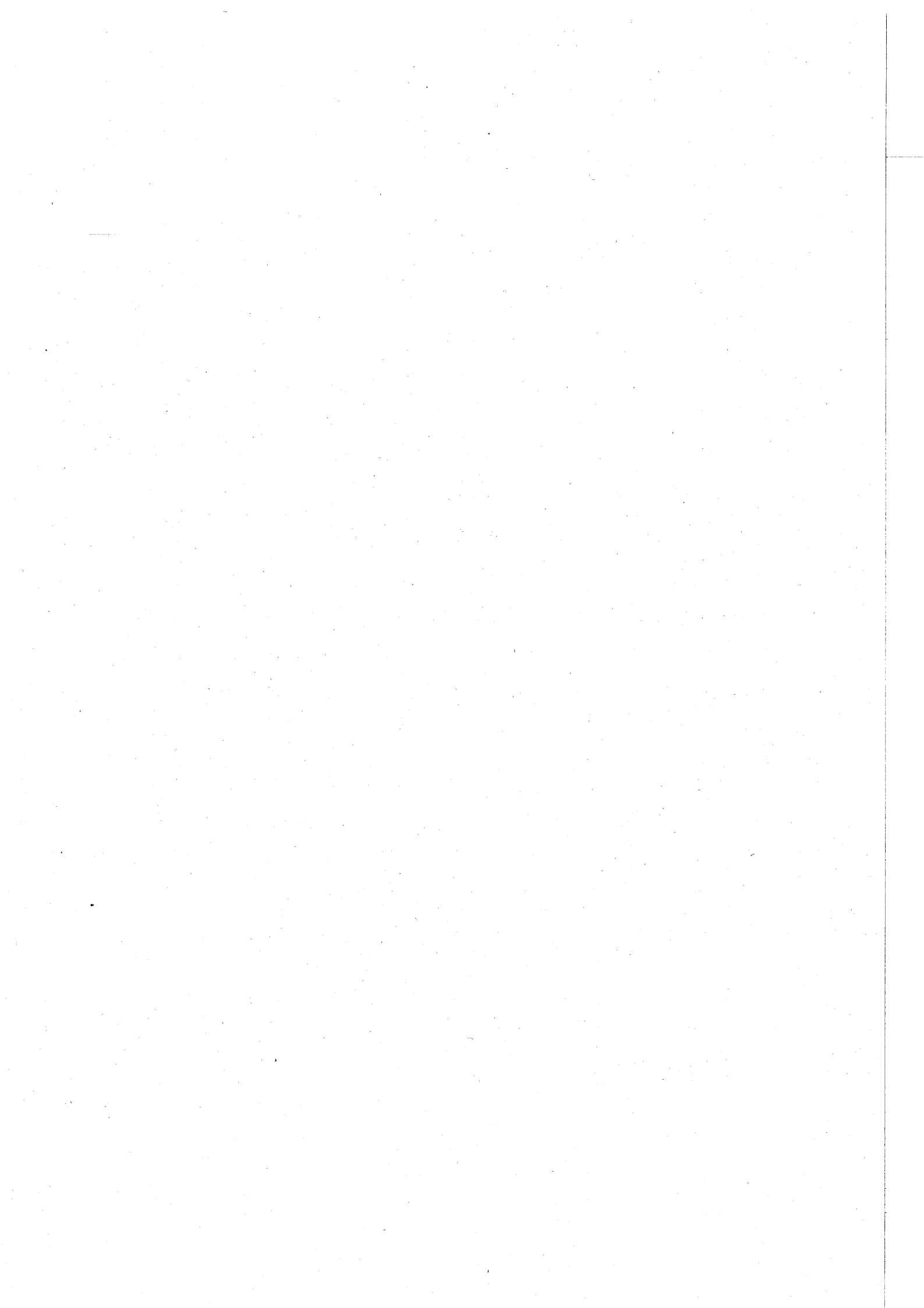

府中市の概要

1 位置

最東 東経139度31分46秒
最西 東経139度25分58秒
最南 北緯 35度38分28秒
最北 北緯 35度41分46秒

広がり 東西 8.75キロメートル
南北 6.70キロメートル

海拔 最高 約80メートル
最低 約30メートル

市役所の位置

東経139度28分52秒
北緯 35度39分56秒

2 面積

29.34平方キロメートル

3 世帯と人口（外国人登録を含む。）：平成25年4月1日現在

世帯数 117,410世帯
人口 252,004人
男 127,386人
女 124,618人

組 織 と 業 務

(平成25年3月末現在)

政策総務部

政策課 11

新規施策の立案、政策に関する総合調整、行政評価の実施、組織機構の管理

法務担当

条例等の制定及び不服申立て、訴訟等の対応

総合計画担当

市の総合計画の策定、進行管理

市政史編纂担当

市政史の編さん

財政課 16

予算の編成・執行、財政計画の立案、財政状況の公表、決算統計の作成・報告、財政健全化法指標の作成、起債、地方交付税、基金計画の立案

行財政改革担当

行財政改革の推進

秘書課 28

市の内外で開催される会議や行事などに関する市長及び副市長の日程管理、市表彰条例に基づいた市民表彰

広報課 29

広報担当

広報紙等の編集・発行、ホームページ・メール配信サービス等の管理、テレビ広報の制作

広聴担当

市長への手紙、陳情・要望など市政についての市民からの要望を受け付ける広聴業務、情報公開、個人情報の保護

市民相談担当

市民生活の様々な相談窓口、市政相談、法律や税務などの専門相談、市の発行物の販売、オンブズパーソン制度の事務局

総務管理課 39

総務係

文書の收受・発送・保存・印刷、議案書の作成

統計係

各種統計調査事務、事務報告書及び統計書の編集・発行、私立学校（専修学校・各種学校）の指導監督

文書審査担当

文書の審査

職員課 42

人事係

職員の採用から退職までの人事管理など

厚生係

給料支給事務、財産形成貯蓄、保険、年金、

公務災害補償、職員互助会など、職員の福利厚生全般

人事育成担当

研修計画の立案、研修の実施、研修生の派遣など

健康管理担当

職員の定期健康診断・健康相談など

税務管財部

市民税課 49

諸税係

軽自動車税・法人市民税・市たばこ税等の課税、税証明（納税証明除く）の発行

普通徴収係

個人市（都）民税普通徴収（個人が納付するもの及び公的年金から徴収するもの）の課税

特別徴収係

個人市（都）民税特別徴収（個人の税金を会社が給与から徴収し納付するもの）の課税

資産税課 51

土地係

土地に関する調査、評価及び課税

家屋係

家屋に関する調査、評価及び課税

償却資産係

償却資産に関する調査、評価及び課税、公図・課税台帳等の公簿の閲覧

納税課 56

管理係

市税などの収納、還付、納税証明、預金口座振替等の事務

納税推進係

市税滞納繰越分の徴収事務

滞納対策係

市税の滞納整理事務

契約課 62

工事契約係

工事請負、委託に関する契約事務

物品契約係

物品の購入、修繕、賃貸及び売却等に関する契約事務

管財課 63

管理係

市有財産である建物・動産に関する保険、市有自動車の保険及び市民総合補償規程に基づく補償保険、民有地等の借り上げ、市有地（普通財産）の管理保全、市有地の境界証明及び境界石払出、本庁舎、府中駅北第2庁舎

等の管理運営、車両の配車、バス使用の承認、車両（共用車、貸出車、原付、自転車）の点検整備・管理

検査係

市が行う工事の完成や委託の完了、物品の納入などの検査

情報システム課…………… 6 5

システム管理担当

市のコンピュータ機器類の維持管理並びに電算処理を行い事務処理の効率化を図るためのシステム開発及び修正、IT活用推進に向けた電子自治体の構築等の計画、策定及び情報セキュリティに関する業務

システム最適化担当

システムの効率化や事務作業の標準化など、情報システムの最適化を目的とした調査・検討・構築

用地課…………… 6 6

公共用地取得、土地開発公社の管理運営

市民生活部

総合窓口課…………… 6 9

管理係

戸籍謄抄本等の郵送受付、各種照会・回答

窓口第1係

住民登録、印鑑登録、各種証明の交付業務

窓口第2係

国民健康保険・国民年金の資格等受付業務、保養所の受付、仮ナンバーの貸出し、バイクの登録・廃車業務、税証明の交付業務

記録係

戸籍の審査、住民記録、人口動態

保険年金課…………… 7 4

給付係

国民健康保険の医療給付、出産育児一時金・葬祭費・高額療養費等の給付、府中市保健センターで受ける総合健康診査受診料の助成

保険税係

国民健康保険の加入（保険証交付）・脱退の手続、保険税の賦課

年金係

国民年金の資格、給付受付

後期高齢者医療係

後期高齢者医療保険料の徴収・納付相談、保険証の引渡し、各種申請の受付、転入による加入等の届出の受付

住宅勤労課…………… 8 3

住宅係

市営住宅と市民住宅の管理・運営

勤労福祉係

勤労者福利厚生への支援・保養事業の実施

府中の森市民聖苑担当

府中の森市民聖苑の管理・運営

市民活動支援課…………… 8 8

支援係

NPO（非営利活動団体）とボランティアの育成及び支援、NPO・ボランティア活動センターの運営管理

地域コミュニティ係

各文化センターの調整、コミュニティ事業の計画・調整、自治会への自治振興業務委託料支払、公会堂の整備等助成

各文化センター

文化センター窓口業務、公民館・児童館・高齢者福祉館に関する業務

男女共同参画推進係

男女共同参画事業に関する業務、スクエア21・女性センターにおいて、男女共同参画社会の実現を目指す拠点として、市民の方に学習や交流の場を提供、年間を通じて各種講座などを開催、女性問題相談を実施

都市交流担当

姉妹都市・友好都市との交流の推進、市内の国際交流及び市内在住外国人の日本語学習等のサポートをする国際交流サロンの運営、多言語情報誌府中インフォラインの発行

コミュニティ整備担当

コミュニティ施策の検討

経済観光課…………… 9 8

消費生活係

消費生活相談や講座の実施

商工係

市内中小企業の支援、商店街の活性化、工業活動の支援

農政係

農地の保全、農業の担い手の育成、市内産農産物の流通拡大、ふれあい農業の推進

観光係

観光情報センター及び郷土の森観光情報センターの運営、フィルムコミッション事業、観光案内書の配付などを通じた情報の発信など

観光振興担当

観光振興

文化スポーツ部

文化振興課…………… 1 1 1

事業企画係

市民文化団体・青少年音楽団体の育成、市民芸術文化祭や青少年音楽祭の実施、郷土芸能等の保存・伝承普及、市民の文化振興に関する業務の企画・実施、市民会館・府中の森芸術劇場・府中グリーンプラザの管理

ふるさと文化財課…………… 1 1 8

管理係

ふるさと府中歴史館の管理運営及び郷土の森博物館に関する業務

調査係	文化財（埋蔵文化財含む）全般の調査、保存及び活用	視聴覚サービス、地域行政資料サービス、レファレンスサービス・読書相談、リクエストサービス、図書及び視聴覚資料の選定・発注
郷土資料・市史編纂担当	郷土歴史資料の収集、保管、活用及び市史の編さん	地区図書館担当
生涯学習スポーツ課 …………… 1 2 4		地区図書館の運営・施設管理・他館との調整
企画係	市の生涯学習施策全体の総合調整、生涯学習推進計画の進行管理、生涯学習審議会運営、平和事業、地区公民館講座、社会教育関係団体の支援、出前講座、生涯学習サポーター、障害者成人教室あすなる学級、府中地区学校五日制連絡会	美術館 …………… 1 4 2
スポーツ振興係	スポーツ振興推進計画の進行管理（平成17年度から25年度）、市民体育大会（夏季・秋季・冬季）、府中駅伝競走大会を始めとした各種スポーツ大会の実施、市民スポーツ・レクリエーションフェスティバルを始めとした各種レクリエーション事業の実施、ボールふれあいフェスタの実施、ジュニアスポーツ大会の実施、都民体育大会などへの市代表選手の派遣、スポーツ団体などへの活動支援、ジュニアスポーツ指導者の育成、トップアスリート（チーム）との連携	管理係
学習事業係	学習講座・スポーツ教室開催、生涯学習ボランティア支援、生涯学習フェスティバル、スポーツ指導者育成、地域スポーツ組織の支援	美術館の管理運営
施設係	施設の維持管理・整備業務、利用者登録受付、使用許可・予約管理、利用の情報提供、体操教室等の自主事業	学芸係
学習センター担当	生涯学習センターの管理	企画展と常設展の開催、美術品の収集・管理・活用
スポーツ施設担当	スポーツ施設の管理	教育普及担当
国体推進室 …………… 1 3 5	平成25年に開催するスポーツ祭東京2013（第68回国民体育大会・第13回全国障害者スポーツ大会）の卓球競技、サッカー競技及び軟式野球競技と、障害者サッカー競技などの準備運営、市内外への啓発やボランティアの育成などを、府中市体育協会を始めとした関係団体と協力しながら推進	教育普及に関する業務
図書館 …………… 1 3 7		福祉保健部
管理係	予算・決算事務、契約及び予算執行、施設管理、統計資料作成、OA機器等管理、文書管理、臨時職員の雇用	地域福祉推進課 …………… 1 4 9
サービス係	児童サービス、ハンディキャップサービス、	社会福祉係
		民生児童委員、保護司、日本赤十字社、赤十字奉仕団、福祉のまちづくり、福祉寄付金、福祉団体登録、戦没者弔慰金、中国残留邦人、受験生チャレンジ支援、保健福祉人材育成事業、権利擁護センター、住宅手当
		権利擁護・法人監理担当
		権利擁護、法人監理
		生活援護課 …………… 1 5 3
		管理担当
		生活保護費の支出、医療券の発行
		自立支援担当
		就労促進・退院促進等の支援
		生活保護担当
		生活保護の決定・実施
		生活保護相談担当
		生活保護相談業務
		高齢者支援課 …………… 1 5 4
		地域支援係
		敬老事業の実施、老人クラブ
		介護サービス係
		介護保険給付、在宅高齢者へのサービス
		施設担当
		高齢者福祉施設の整備、高齢者住宅の管理・運営
		介護保険係
		被保険者の資格管理や保険料の賦課、徴収
		介護認定係
		要介護認定申請受付、認定調査、認定審査会の運営
		事業者指導係
		介護保険事業者への指導・助言、介護保険施設に関する苦情・相談窓口
		福祉相談担当
		福祉の総合相談、権利擁護、高齢者虐待の予防
		介護予防担当

介護予防の啓発普及・事業実施			
包括ケア担当			
包括的・継続的マネジメント支援、高齢者医療ショートステイ			
地域ネットワーク担当			
高齢者の見守り等地域支援ネットワークの構築、認知症支援			
障害者福祉課	164		
生活係			
障害のある方の地域生活支援			
援護係			
障害者手帳、医療に関する業務			
自立支援係			
認定審査会の運営、給付費の支払			
援護担当			
身体、知的障害のある方の支援、相談			
精神保健担当			
精神障害のある方の支援、相談			
健康推進課	173		
管理係			
休日・夜間の応急診療、総合健康診査（人間ドック）、健康増進事業などの保健事業を実施			
成人保健係			
成人を対象とした各種検診（健診）や健康相談、健康教室などの保健事業を実施			
母子保健係			
乳幼児の健診や予防接種、子育て相談、健康教室などの保健事業を実施			
子ども家庭部			
子育て支援課	185		
推進係			
次世代育成支援行動計画、子育て情報等の推進、子育てひろば、産前産後家庭サポート、一時預かり・特定保育、地域子育てひろば活動支援に関する業務			
育成係			
児童手当・児童扶養手当・児童育成手当等の支給、子ども医療費の助成、ひとり親家庭等への各種支援に関する業務			
子ども家庭支援センター			
子ども家庭支援センターの管理運営、交流ひろば、リフレッシュ保育、子ども家庭サービス事業（ショートステイ・トワイライトステイ）、ファミリーサポートセンター、病児保育、要保護児童対策に関する業務			
相談担当			
子育てや児童虐待に関する相談対応業務			
母子自立支援担当			
母子・女性相談、母子の自立支援に関する業務			
保育課	189		
管理係			
公立及び私立認可保育所（園）への入所の決定、公立保育所の管理運営、公立保育所における各利用料金の徴収、私立保育所・認証保育所・保育室への運営費等補助、施設整備			
市立保育所			
市立保育所16施設（うち1施設公設民営）、南保育所、北保育所、東保育所、西保育所、中央保育所、北山保育所、住吉保育所、朝日保育所、小柳保育所、四谷保育所、八幡保育所、本町保育所、三本木保育所、西府保育所、美好保育所、高倉保育所（公設民営）、入所児童の保育、保育所見学、親子保育所体験、育児相談			
待機児解消推進担当			
保育所の待機児童解消に関すること			
地域子育て支援担当			
在宅子育て家庭の支援、市立保育所の地域支援事業			
児童青少年課	195		
学童クラブ係			
学童クラブへの入所の決定や育成料・間食費の徴収、施設の管理運営ほか			
青少年係			
ジュニアリーダー講習会、成人式の開催、放課後子ども教室の実施			
健全育成担当			
青少年の健全育成に関わる事業、青少年委員会、青少年対策地区委員会とともに各種事業や啓発活動などを実施			
環境安全部			
防災課	201		
災害対策係			
災害対策、火災共済に関する業務			
消防係			
消防団に関する業務			
危機対策係			
危機管理、国民保護に関する業務			
地域防災計画担当			
地域防災計画に関する業務			
環境政策課	205		
管理係			
市民清掃活動支援（多摩川清掃、自主清掃）、犬・猫のフン防止看板配布、屋外広告物申請受付、害虫・住環境獣・空き地空き家相談、まちの環境美化推進（ポイ捨て防止、喫煙マナー向上、喫煙禁止路線、環境美化推進地区の周知）			
環境改善係			
都環境確保条例、騒音規制法、振動規制法等届出関係、公害防止指導（大気汚染、水質汚濁、騒音、振動等）、市民ボランティア環境			

調査支援、太陽光発電や高効率給湯器など環境に配慮した住宅設備の設置助成、地球温暖化防止対策（ISO14001環境マネジメントシステム関連事業、カーボンオフセット事業）

自然保護係

自然環境保全の推進、市民等の緑化活動支援

環境保全活動センター整備担当

環境保全に関する学習の機会並びに交流及び活動の場を提供し、市民等が行う環境保全活動を支援

地域安全対策課…………… 214

安全係

交通安全、防犯の啓発、交通災害共済、地域安全運動の推進、防犯活動支援

施設管理係

交通安全施設の維持管理、市営駐車場、コミュニティバスに関する業務

自転車対策担当

放置自転車対策、自転車駐車場の管理運営

ごみ減量推進課…………… 218

管理係

ごみ・資源の収集に係る相談、し尿の処理、犬・猫の死体収集、ダストボックス跡地に関する相談

リサイクル係

集団回収、ごみ・資源の出し方説明会、不法投棄、ごみ・資源の分別などごみ出しに関する調査指導、ものの有効活用事業、ごみ処理・資源化施設見学会、生ごみ処理機などごみ減量化機器についての助成金

収集係

粗大ごみの収集

施設係

資源・燃やさないごみなどの処理、粗大ごみの直接搬入業務

都市整備部

管理課…………… 225

庶務係

都市整備部全体の庶務、経理

公共物管理係

道路証明、境界証明、法定外公共物（水路・里道）の維持管理、水路・里道等の占用申請、自費工事、草刈り、不法投棄などの相談、法定外公共物（水路・里道）の用途廃止と処分、公共基準点、地籍調査事業に関する業務、道路、法定外公共物（水路・里道）と隣接する土地の境界確定の申請、境界標の破損、亡失に関する相談

狭あい道路係

狭あい道路拡幅整備事業、私道敷地寄付受領、私道整備工事、市道路線認定に関する業

務

監察係

道路の維持管理、道路の舗装や放置物等の対応、街路灯の球の取替え、カーブミラーや街路樹の管理等、公園の維持管理、遊具や施設の修繕、公園灯の球の取替え、植樹の管理、街区表示板の管理

道路施設管理担当

インフラマネジメント計画の策定、道路関係の申請、道路占用許可申請、自費工事承認願、道路一時使用許可願、沿道掘削申請、公園の使用に関する事務

計画課…………… 232

都市計画担当

都市計画の縦覧・相談・決定・変更、陳情計画

土地利用担当

開発行為の相談・協議、中高層建築物等の相談・協議、中高層建築物の建築に係る紛争の予防と調整に関する条例に基づく届出

地域まちづくり担当

大規模土地取引行為の事前届出、大規模開発事業の土地利用構想の事前届出、景観の相談、大規模開発事業の景観構想の事前届出、景観に関する行為の届出、景観協定の相談・協議、国土利用計画法に基づく届出、まちづくり誘導地区の指定、地域まちづくり活動の支援

土木課…………… 234

都市計画道路の事業計画・築造工事、生活道路の整備計画・築造工事、道路のバリアフリー化整備計画、用排水路・狭あい道路・私道整備工事の測量設計・工事監督など

公園緑地課…………… 239

緑化推進係

公園・緑地等の総合的な計画の策定、開発事業等に伴う緑化の指導及び生産緑地地区の買取申出の受付

公園施設係

公園、緑地等の築造

郷土の森公園管理事務所

郷土の森公園等の維持管理及び運営

下水道課…………… 243

業務係

下水道使用料、受益者負担金、流域下水道維持管理負担金及び建設負担金、起債、庶務・経理

工務係

下水道管の調査・清掃・維持補修工事、管更生工事、都市下水路の維持工事、押立ポンプ場の維持管理、合流改善事業、耐震化事業

排水設備担当

排水設備の届出、排水の規制、私道の下水管

布設、水洗化普及、中高層、開発行為の排水指導

建築課…………… 246
市で管理している施設及び教育委員会が管理している施設の建設、営繕工事などの設計及び工事監理

建築指導課…………… 247
管理係

建築確認申請等の受付、建築審査会及び公聴会に関する業務、違反建築物の摘発、是正指導等、現場パトロール、建設リサイクル法に係る分別解体等の届出の受付及び審査

指導係（道路担当）

位置指定道路等の指定等、建築基準法上の道路判定、建築基準法第43条第1項の許可に関する業務

指導係（意匠担当）

建築確認申請の事前相談、審査、工事完了等に伴う現場検査、建築物の許可、認定の事前相談、審査、都市計画法第53条、第65条及び土地区画整理法第76条の許可、建築物の仮使用承認、バリアフリー法の認定

構造設備係（構造担当）

建築物の構造、工作物（擁壁・看板等）の確認申請の審査、検査、被災建築物応急危険度判定、特殊建築物の定期調査報告、長期優良住宅建築等計画の認定、低炭素建築物の認定

構造設備係（設備担当）

建築物の建築設備の審査、検査、昇降機等の審査、検査、建築設備・昇降機等の定期検査報告、省エネルギー法（エネルギーの使用の合理化に関する法律）の届出及び定期報告

住宅耐震化推進係

建築物耐震改修促進に関する業務、特定緊急輸送道路沿道建築物耐震化促進事業に関する業務、木造住宅耐震促進に関する業務

地区整備推進本部…………… 249

府中駅南口周辺整備担当

再開発事業における組合への指導、支援及び東京都他関係機関との協議調整

区画整理担当

西府土地区画整理事業及び府中都市計画事業日新町四丁目土地区画整理事業を施行する組合に対する指導、支援及び東京都他関係機関との協議調整

事業部…………… 253

庶務課

庶務係

競走事業に関する予算決算、経理事務及び渉外等の業務

企画係

競走事業に関する開催日程の調整、イベント

の企画及び宣伝業務

競走事業活性化担当

ポートレース平和島の活性化に関する業務

業務課

業務係

競走事業に関する勝舟投票券の発売事務、電話投票事務、場内警備及び駐車場管理業務

労務係

従業員の労務に関する業務

場外発売場係

場外発売場に関する業務

出納課…………… 257

庶務係

市の公金の支出に関する書類等の審査業務、債権者登録に関する業務、指定金融機関等の公金収納事務などの検査

出納係

公金の収入・支出等に関する出納業務、歳入・歳出決算書の調製、物品の管理に関する業務、資金計画及び基金、歳計現金の運用

教育委員会事務局

教育部

総務課…………… 263

総務係

教育委員会内の職員人事及び教育委員会の会議事務や総合調整

教育プラン21担当

学校教育プラン21事業実施計画の推進に関する業務

学校管理係

学校予算の管理及び奨学金に関する業務

施設係

市立小中学校幼稚園施設の維持管理、通学路の点検、八ヶ岳府中山荘の管理運営

学校耐震化等推進担当

学校耐震化などの推進に関する業務

学務保健課…………… 267

学務係

市立小中学校への入学・転入学、通学区域の設定や変更及び学級編成、市立幼稚園の運営、私立幼稚園等園児保護者補助金の交付、就学援助費の交付、林間学校の運営など

給食センター

給食センター方式校の児童・生徒への「安全でおいしい給食」の提供及び学校給食の維持・管理・運営、食育に関する業務

給食センター整備担当

給食センターの整備

管理担当

児童・生徒等の健康診断など健康管理、セカンドスクールの運営など

指導室 275**教職員係**

市立各小中学校に勤務する教職員の人事・給与・福利厚生等に関する業務

指導係

教員の研修計画の策定や学校の組織編成、教育課程、学習指導、生徒指導等に関する指導助言

教育センター

教育センターの管理運営など

相談担当

教育相談並びに障害のある児童・生徒の就学相談及び特別支援学級等に関する業務

選挙管理委員会事務局 281**庶務係**

選挙管理委員会の事務に関する業務

選挙係

選挙事務に関する業務

選挙啓発推進担当

選挙啓発に関する業務

監査事務局 285**監査係**

市の財務に関する事務の執行などについて、定期監査、財政援助団体等監査、決算審査及び例月現金出納検査等を実施

農業委員会事務局 289**農地振興係**

農業委員会の会議事務や、農地の権利移動、転用、賃貸借に関する業務

議会事務局 295**庶務課****庶務係**

議長が出席する公務等の調整、議員の報酬・福利厚生等に関する業務

調査係

各種調査事務、各種議会関係資料作成、議会報編集、行政視察に関する業務

議事課**議事係**

議会運営に関する業務、請願・陳情の受付、傍聴の受付

記録係

会議録の調製

政 策 總 務 部

政策課
財政課
秘書課
広報課
總務管理課
職員課

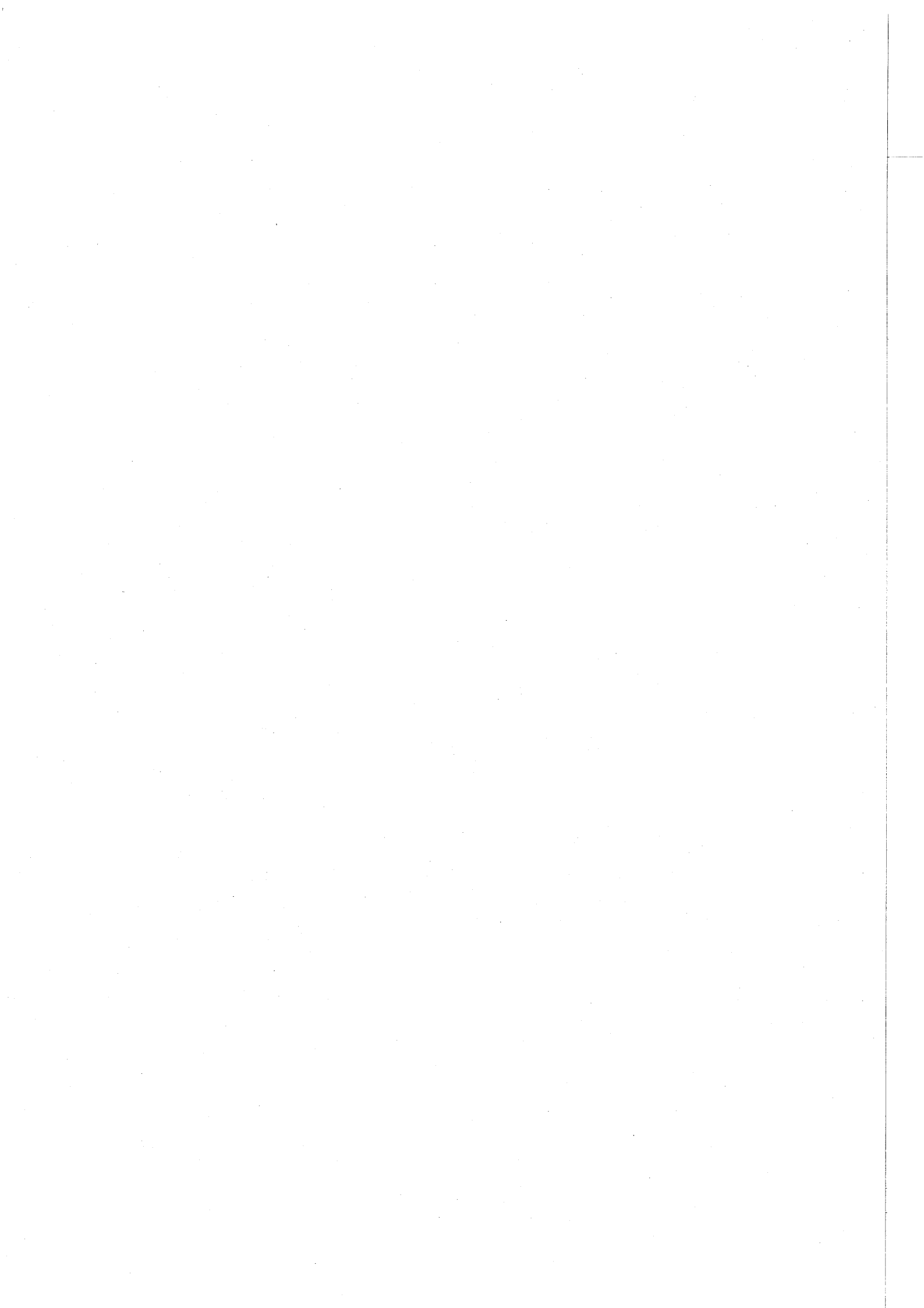

政 策 課

1 経営改革推進委員会に関する事項

本市の経営改革を一層推進するため、ソフトパワー活用推進委員会の名称を経営改革推進委員会に改めた上で、次のとおり調査・研究した。

- (1) 職員提案について審査した。
- (2) 「公共施設最適化プロジェクトチーム」を設置し、その検討結果の報告を受けた。

2 職員提案に関する事項

提案総数	提案者数	内 訳
100件	個人提案 33人	特級・1級 0件
	グループ提案 8グループ	2級 0件
		3級 0件
		4級 3件
		5級 34件
		6級 63件
		級外 0件
		特別級 0件

3 庁議に関する事項

定例（原則として毎週水曜日に開催）：39回、臨時：4回、合計43回開催され、197件について審議・報告された。

4 課長会議に関する事項

毎月1回開催 合計12回開催され、75件について報告された。

5 補助金等審査委員会に関する事項

補助金等の交付の適正化を図るため補助金の審査等を行った。

- (1) 開催回数
 - 第1部会 2回 第2部会 9回
- (2) 審査内容
 - ア 平成25年度予算に係る審査について
 - (ア) 審査件数 89件（継続補助85件・新規補助3件・廃止補助1件）
 - (イ) 審査結果
 - a 補助を適当とするもの 88件
 - b 補助を適当としないもの 0件
 - c 補助の廃止を適当とするもの 1件
 - イ 府中市関連団体への人件費補助に係る審査について
 「府中市関連団体の人件費補助に係る審査基準」等に基づき、関連団体職員の人件費補助について、審査した。

6 陳情に関する事項

各主管部課から提出された陳情計画に基づき、進行管理を行った。

重要陳情 計画 3件 実施 3件

一般陳情 計画 29件 実施 28件 (1件統合)

(1) 重要陳情

番号	件名	陳情先	実施	主管部
1	府中都市計画道路の事業促進について	都	7月	都市整備部
2	多摩川架橋と関連道路の整備促進について	都	7月	都市整備部
3	(仮称)府中スマートインターチェンジの整備促進について	都	7月	都市整備部

(2) 一般陳情

番号	件名	陳情先	実施	主管部
1	地方分権の推進について	国 都	11月 7月	政策総務部
2	中央自動車道八王子・高井戸間の料金体系の見直しなどについて	都	7月	政策総務部
3	国民健康保険事業における東京都財政調整交付金の確保及び都補助金の充実について	都	11月	市民生活部
4	国民健康保険精神医療給付金等の事務所管の一本化について	都	11月	市民生活部
5	特定健診・特定保健指導について	国	6月	市民生活部
6	介護保険制度改革に伴う市町村への支援策の充実について	都	7月	福祉保健部
7	障害者自立支援法廃止後の福祉施策について	国	6月	福祉保健部
8	がん検診事業等一般財源化事業に対する財政支援及び地域保健体制強化に対する支援措置の充実について	都	7月	福祉保健部
9	公費による妊婦健康診査の回数増に伴う財政的援助の確立について	都	7月	福祉保健部
10	予防接種等における支援の確立について	都	7月	福祉保健部
11	医療保健政策区市町村補助事業の充実について	都	7月	福祉保健部
12	子ども医療費助成制度の充実について	都	7月	子ども家庭部
13	公害防止対策の推進について	都	11月	環境安全部
14	中央自動車道路の沿道環境対策について	中日本高速道路(株)	11月	環境安全部
15	J R 武蔵野線の公害対策等について	東日本旅客鉄道(株) 日本貨物鉄道(株)	11月	環境安全部
16	競馬開催時における車対策について	東京競馬場	7月	環境安全部
17	競艇開催時における車対策について	青梅市	5月	環境安全部
18	コミュニティバスのサービス水準の向上について	京王バス中央(株)	7月	環境安全部
19	府中都市計画公園の事業促進について	都	7月	都市整備部

(続き)

番号	件名	陳情先	実施	主管部
20	水道管の耐震化等の推進について	都	6月	都市整備部
21	都市交通対策について	都	7月	都市整備部
22	都道の改良整備について	都	6月	都市整備部
23	京王線鉄道駅の利便性の向上について	京王電鉄(株)	7月	都市整備部
24	既存路線バスのサービス水準の向上とバス関連施設の改善について	京王電鉄バス(株)	7月	都市整備部
25	J R南武線・武蔵野線の利便性の向上について	東日本旅客鉄道(株)	8月	都市整備部
26	西武多摩川線における利用者の利便性の向上について	西武鉄道(株)	7月	都市整備部
27	学校図書館への司書教諭の配置について	都	8月	教育部
28	児童・生徒の体力向上を図るための小学校体育講師の配置について	都	8月	教育部

注：東京都市長会、全国市長会を通して、国・都へ要望したものを含む。

7 基地対策に関する事項

(1) 府中基地跡地利用

府中基地跡地留保地の利用計画について、見直しを視野に入れつつ、関係機関との協議を行うとともに情報収集に努めた。

(2) 調布基地跡地利用

ア 調布基地跡地都市整備用地の利用計画について、関係機関と協議を行うとともに情報収集に努めた。

イ 調布基地跡地病院用地の利用計画について、実現に向けた取組が進められた。

ウ 武蔵野の森総合スポーツ施設整備や調布飛行場に関する課題について、関係機関との協議を行った。

8 庁舎建設に関する事項

府中市庁舎建設基本構想及び庁舎整備比較検討結果に基づき、敷地の拡張に向けて、関係権利者との交渉を行った。

9 CI推進運動に関する事項

各課のCIリーダーを中心に、市民アンケートを実施するほか、CI推進運動の今後のあり方を検討した。

(1) CI推進運動の成果を把握するために、市民アンケートを平成25年1月24日・25日に本庁舎、府中駅北第2庁舎及び各文化センターにおいて実施した。

(2) CI推進運動の今後のあり方について検討した結果、現行のCI推進運動は廃止した上で今後は新たに、職場の枠を超え、職員自らが府中市の魅力再認識し、府中の魅力を市内外にPRする活動を行うことを方針としてまとめた。

10 地方分権に関する事項

「地域の自主性及び自立性を高めるための改革の推進を図るための関係法律の整備に関する法律」の施行による権限委譲、義務付け・枠付けの見直しに対応するため、庁内への情報提供に努めた。

11 行政評価に関する事項

第5次府中市総合計画後期基本計画の施策の体系における「施策」を評価単位とする「施策評価」及び「事務事業」を評価単位とする「事務事業評価」を実施した。

1.2 公共施設マネジメントに関する事項

公共施設マネジメントの推進に当たっては、基本方針を策定し、各施設の検討事項の洗い出しを行ったほか、計画的な保全の実施に向け、職員による施設の劣化状況調査や保全の優先順位を判定するための指標の検討を行った。また、公共施設マネジメントの取組を広く市民に周知するため、パンフレットを作成した。

1.3 組織の改正に関する事項

平成25年4月1日の組織改正に向けて、手続を行った。主な改正内容は次のとおり。

なお、改正に合わせて、事務室の配置についても見直しを行った。

(1) 部の変更

- ア 「税務管財部」、「市民生活部」、「環境安全部」を廃止し、新たに「行政管理部」、「市民部」、「生活環境部」を設置
- イ 新たに「市民協働推進本部」を設置
- ウ 「地区整備推進本部」を廃止

(2) 課の変更

- ア 「政策課」に「庁舎建設担当」を新たに設置
- イ 新たに設置する「行政管理部」に「財産活用課」（「管財課」と「用地課」を統合）、「建築施設課」（「建築課」を再編）、「契約課」、「情報システム課」及び「防災危機管理課」（「防災課」を再編）を設置するとともに「建築施設課」に「公共施設マネジメント担当」を設置
- ウ 新たに設置する「市民部」に「総合窓口課」、「保険年金課」、「市民税課」、「資産税課」及び「納税課」を設置
- エ 新たに設置する「生活環境部」に「住宅勤労課」、「経済観光課」、「環境政策課」、「地域安全対策課」及び「ごみ減量推進課」を設置
- オ 新たに設置する「市民協働推進本部」に「市民活動支援課」を設置
- カ 「地区整備推進本部」の廃止に伴い、「都市整備部」に「地区整備課」を設置

(3) 係の変更

- ア 「生涯学習スポーツ課」の「企画係」、「スポーツ振興係」及び「学習事業係」を整理・統合し、「学習推進係」及び「スポーツ推進係」に再編
- イ 「障害者福祉課」の「自立支援係」を「給付係」に名称変更
- ウ 「児童青少年課」の「学童クラブ係」を「放課後児童係」に名称変更
- エ 「管理課」に「補修係」を新設
- オ 「建築指導課」の「指導係」及び「構造設備係」を統合し、「審査係」に再編

1.4 主要事業進行管理に関する事項

平成24年度主要事業進行管理対象事業を選定し、進行管理を行った。

事業数 18事業

1.5 総合計画に関する事項

(1) 府中市総合計画審議会

- ア 目的 市長からの諮問に基づき、第6次府中市総合計画の策定に関する審議を行うこと。
- イ 委員数 30名（市議会議員・教育委員会委員・農業委員会委員・公的団体役員・学識経験者・市職員）
- ウ 開催回数 7回

(2) 府中市総合計画市民検討協議会

- ア 目的 市長からの依頼に基づき、第6次府中市総合計画に市民の意見を反映させるために協議を行うこと。
- イ 委員数 65名（公募市民42名・公募職員23名）
- ウ 開催回数 6回

(3) グループインタビュー

- ア 目的 第6次府中市総合計画の策定に当たって、関係団体の意見を聴く機会を設けること。
- イ 団体数 31団体
- ウ 開催回数 4回

16 市政史編さんに関する事項

平成4年度以降の市政の歩みを整理して記録する市政史の編さんに着手した。平成26年度の市制施行60周年に合わせて3か年で取り組む事業で、平成24年度は、全体の章立て・項目立ての検討及び序章部分の原稿作成・編集作業を実施した。

17 例規に関する事項（暦年）

(1) 条例の制定改廃 (単位：件)

新 設	改 正		廃 止	合 計
	全 部	一 部		
2	0	18	0	20

(2) 規則の制定改廃 (単位：件)

新 設	改 正		廃 止	合 計
	全 部	一 部		
7	1	27	0	35

(3) 訓令の制定改廃 (単位：件)

新 設	改 正		廃 止	合 計
	全 部	一 部		
1	0	8	0	9

財 政 課

1 各会計歳入歳出予算に関する事項

(1) 一般会計

(単位：千円)

区 分	予算額	累 計	提出年月日	議決年月日
当初予算	89,350,000	-	平成24年 3月 1日	平成24年 3月28日
補正予算 (第1号)	444,789	89,794,789	平成24年 6月 4日	平成24年 6月20日
補正予算 (第2号)	1,831,518	91,626,307	平成24年 9月 3日	平成24年 9月28日
◎補正予算 (第3号)	76,742	91,703,049	平成24年12月 3日	平成24年11月 1日
◎補正予算 (第4号)	82,752	91,785,801	平成24年12月 3日	平成24年11月20日
補正予算 (第5号)	-637,506	91,148,295	平成25年 2月22日	平成25年 3月21日
補正予算 (第6号)	957,902	92,106,197	平成25年 3月11日	平成25年 3月21日

注：◎は専決処分。議決年月日は専決処分適用年月日である。

(2) 特別会計

ア 国民健康保険特別会計

(単位：千円)

区 分	予算額	累 計	提出年月日	議決年月日
当初予算	22,154,870	-	平成24年 3月 1日	平成24年 3月28日
補正予算 (第1号)	1,329,760	23,484,630	平成25年 2月22日	平成25年 3月11日

イ 後期高齢者医療特別会計

(単位：千円)

区 分	予算額	累 計	提出年月日	議決年月日
当初予算	4,016,614	-	平成24年 3月 1日	平成24年 3月28日
補正予算 (第1号)	88,750	4,105,364	平成25年 2月22日	平成25年 3月11日

ウ 介護保険特別会計

(単位：千円)

区 分	予算額	累 計	提出年月日	議決年月日
当初予算	12,831,467	-	平成24年 3月 1日	平成24年 3月28日
補正予算 (第1号)	178,194	13,009,661	平成24年 9月 3日	平成24年 9月19日

エ 競走事業特別会計

(単位：千円)

区 分	予算額	累 計	提出年月日	議決年月日
当初予算	120,196,323	-	平成24年 3月 1日	平成24年 3月28日
補正予算 (第1号)	-7,783,199	112,413,124	平成25年 2月22日	平成25年 3月11日

オ 公共用地特別会計

(単位：千円)

区 分	予算額	累 計	提出年月日	議決年月日
当初予算	1,785,365	-	平成24年 3月 1日	平成24年 3月28日
補正予算 (第1号)	954,524	2,739,889	平成25年 2月22日	平成25年 3月11日

カ 下水道事業特別会計

(単位：千円)

区 分	予算額	累 計	提出年月日	議決年月日
当初予算	3,687,787	-	平成24年 3月 1日	平成24年 3月28日
補正予算 (第1号)	162,823	3,850,610	平成25年 2月22日	平成25年 3月11日

キ 火災共済事業特別会計

(単位：千円)

区 分	予算額	累 計	提出年月日	議決年月日
当初予算	9,521	-	平成24年 3月 1日	平成24年 3月28日

2 各会計歳入歳出予算(款別)内訳に関する事項

(1) 一般会計

歳入

(単位:千円)

科 目	当初予算	補正予算 (第1号)	補正予算 (第2号)	補正予算 (第3号)	補正予算 (第4号)	補正予算 (第5号)	補正予算 (第6号)	最終予算額
1 市税	46,712,175	227,489	-	-	-	324,072	-	47,263,736
2 地方譲与税	434,030	-	-	-	-	-	-	434,030
3 利子割交付金	254,461	-	-	-	-	-7,302	-	247,159
4 配当割交付金	124,048	-	-	-	-	3,201	-	127,249
5 株式等譲渡所得割 交付金	25,017	-	-	-	-	5,473	-	30,490
6 地方消費税交付金	2,938,565	-	-	-	-	-62,837	-	2,875,728
7 自動車取得税交付金	271,525	-	-	-	-	-22,241	-	249,284
8 国有提供施設等所在 市町村助成交付金等	3,481	-	-	-	-	-	-	3,481
9 地方特例交付金	397,008	-	-174,394	-	-	-	-	222,614
10 地方交付税	1	-	-	-	-	-	-	1
11 交通安全対策 特別交付金	35,292	-	-	-	-	-	-	35,292
12 分担金及び負担金	1,015,223	-	-	-	-	-24,390	-	990,833
13 使用料及び手数料	2,204,227	-	-	-	-	54,406	-	2,258,633
14 国庫支出金	14,236,974	-	-166,006	-	-	286,776	-	14,357,744
15 都支出金	8,772,868	174,900	184,096	76,742	82,752	18,346	-	9,309,704
16 財産収入	288,845	-	-	-	-	11,759	-	300,604
17 寄附金	312,106	42,400	-	-	-	34,922	-	389,428
18 繰入金	3,497,775	-	77,798	-	-	-505,724	-	3,069,849
19 繰越金	900,000	-	1,906,510	-	-	-	-	2,806,510
20 諸収入	2,307,079	-	3,514	-	-	223,033	957,902	3,491,528
21 市債	4,619,300	-	-	-	-	-977,000	-	3,642,300
合 計	89,350,000	444,789	1,831,518	76,742	82,752	-637,506	957,902	92,106,197

歳出

(単位:千円)

科 目	当初予算	補正予算 (第1号)	補正予算 (第2号)	補正予算 (第3号)	補正予算 (第4号)	補正予算 (第5号)	補正予算 (第6号)	最終予算額
1 議会費	560,510	-	-	-	-	-2,281	-	558,229
2 総務費	8,948,956	59,548	531,986	76,742	82,752	-176,749	-	9,523,235
3 民生費	42,958,494	56,960	309,862	-	-	-99,524	-	43,225,792
4 衛生費	7,588,961	35,247	77,841	-	-	-6,100	-	7,695,949
5 労働費	76,918	-	-	-	-	-	-	76,918
6 農林水産業費	113,784	-	399	-	-	-	-	114,183
7 商工費	429,792	-	-	-	-	6,322	-	436,114
8 土木費	5,481,880	88,410	379,010	-	-	-391,362	-	5,557,938
9 消防費	2,898,199	70,044	11,620	-	-	60,897	-	3,040,760
10 教育費	15,278,682	134,580	120,800	-	-	-23,769	-	15,510,293
11 公債費	4,850,824	-	-	-	-	-45,940	-	4,804,884
12 諸支出金	63,000	-	400,000	-	-	41,000	957,902	1,461,902
13 予備費	100,000	-	-	-	-	-	-	100,000
合 計	89,350,000	444,789	1,831,518	76,742	82,752	-637,506	957,902	92,106,197

(2) 特別会計

ア 国民健康保険特別会計

歳入

(単位：千円)

科 目	当初予算	補正予算 (第1号)	最終予算額
1 国民健康保険税	5,312,834	-	5,312,834
2 一部負担金	1	-	1
3 使用料及び手数料	1	-	1
4 国庫支出金	4,704,639	-6,624	4,698,015
5 療養給付費等交付金	953,509	144,960	1,098,469
6 前期高齢者交付金	4,446,027	116,895	4,562,922
7 都支出金	981,113	367,121	1,348,234
8 共同事業交付金	2,308,021	137,884	2,445,905
9 財産収入	4	-	4
10 繰入金	3,401,655	565,816	3,967,471
11 繰越金	1	2,878	2,879
12 諸収入	47,065	830	47,895
合 計	22,154,870	1,329,760	23,484,630

歳出

(単位：千円)

科 目	当初予算	補正予算 (第1号)	最終予算額
1 総務費	290,931	-	290,931
2 保険給付費	14,562,182	1,024,148	15,586,330
3 後期高齢者支援金等	3,259,489	1,442	3,260,931
4 前期高齢者納付金等	3,913	-423	3,490
5 老人保健拠出金	140	-	140
6 介護納付金	1,328,444	19,200	1,347,644
7 共同事業拠出金	2,375,556	23,000	2,398,556
8 保健事業費	307,742	-	307,742
9 公債費	90	-	90
10 諸支出金	25,003	262,393	287,396
11 予備費	1,380	-	1,380
合 計	22,154,870	1,329,760	23,484,630

イ 後期高齢者医療特別会計

歳入

(単位：千円)

科 目	当初予算	補正予算 (第1号)	最終予算額
1 後期高齢者医療保険料	2,000,210	46,325	2,046,535
2 使用料及び手数料	1	-	1
3 繰入金	1,898,850	25,160	1,924,010
4 繰越金	1	6,850	6,851
5 諸収入	117,552	10,415	127,967
合 計	4,016,614	88,750	4,105,364

歳出

(単位：千円)

科 目	当初予算	補正予算 (第1号)	最終予算額
1 総務費	68,410	-	68,410
2 保険給付費	47,604	5,300	52,904
3 後期高齢者医療広域連合納付金	3,757,753	58,635	3,816,388
4 保健事業費	137,140	-	137,140
5 諸支出金	4,707	24,815	29,522
6 予備費	1,000	-	1,000
合 計	4,016,614	88,750	4,105,364

ウ 介護保険特別会計

歳入

(単位：千円)

科 目	当初予算	補正予算 (第1号)	最終予算額
1 保険料	2,768,977	-	2,768,977
2 使用料及び手数料	1	-	1
3 国庫支出金	2,612,823	29,242	2,642,065
4 支払基金交付金	3,518,314	9,397	3,527,711
5 都支出金	1,951,294	5,551	1,956,845
6 財産収入	628	-	628
7 繰入金	1,976,963	-	1,976,963
8 繰越金	1	134,004	134,005
9 諸収入	2,466	-	2,466
合 計	12,831,467	178,194	13,009,661

歳出

(単位：千円)

科 目	当初予算	補正予算 (第1号)	最終予算額
1 総務費	371,800	-	371,800
2 保険給付費	11,980,198	-	11,980,198
3 地域支援事業費	360,767	-	360,767
4 基金積立金	114,188	89,548	203,736
5 公債費	14	-	14
6 諸支出金	3,500	88,646	92,146
7 予備費	1,000	-	1,000
合 計	12,831,467	178,194	13,009,661

エ 競走事業特別会計

歳 入

(単位：千円)

科 目	当初予算	補正予算 (第1号)	最終予算額
1 競走事業収入	48,668,916	-4,446,630	44,222,286
2 財産収入	571	-	571
3 繰入金	-	-	-
4 繰越金	100,000	63,463	163,463
5 諸収入	71,426,836	-3,400,032	68,026,804
合 計	120,196,323	-7,783,199	112,413,124

歳 出

(単位：千円)

科 目	当初予算	補正予算 (第1号)	最終予算額
1 総務費	411,569	-5,282	406,287
2 競走事業費	118,883,441	-7,777,917	111,105,524
3 繰出金	200,000	-	200,000
4 諸支出金	701,000	-	701,000
5 公債費	313	-	313
合 計	120,196,323	-7,783,199	112,413,124

オ 公共用地特別会計

歳 入

(単位：千円)

科 目	当初予算	補正予算 (第1号)	最終予算額
1 国庫支出金	100,650	26,400	127,050
2 都支出金	282,395	6,611	289,006
3 財産収入	2,302	126,535	128,837
4 寄附金	500,000	-	500,000
5 繰入金	388,000	-	388,000
6 繰越金	1	215,978	215,979
7 諸収入	17	-	17
8 市債	512,000	579,000	1,091,000
合 計	1,785,365	954,524	2,739,889

歳 出

(単位：千円)

科 目	当初予算	補正予算 (第1号)	最終予算額
1 公共用地取得費	1,784,989	954,524	2,739,513
2 公債費	376	-	376
合 計	1,785,365	954,524	2,739,889

カ 下水道事業特別会計

歳入

(単位：千円)

科 目	当初予算	補正予算 (第1号)	最終予算額
1 分担金及び負担金	302	-	302
2 使用料及び手数料	2,186,995	-	2,186,995
3 国庫支出金	43,500	-16,020	27,480
4 都支出金	2,175	-801	1,374
5 財産収入	3,763	978	4,741
6 繰入金	1,300,000	-	1,300,000
7 繰越金	10,000	157,297	167,297
8 諸収入	1,052	3,369	4,421
9 市債	140,000	18,000	158,000
合 計	3,687,787	162,823	3,850,610

歳出

(単位：千円)

科 目	当初予算	補正予算 (第1号)	最終予算額
1 下水道費	2,762,635	-91,255	2,671,380
2 基金積立金	400,000	256,000	656,000
3 公債費	525,052	-1,922	523,130
4 予備費	100	-	100
合 計	3,687,787	162,823	3,850,610

キ 火災共済事業特別会計

歳入

(単位：千円)

科 目	当初予算
1 共済会費収入	3,384
2 財産収入	81
3 繰入金	6,054
4 繰越金	1
5 諸収入	1
合 計	9,521

歳出

(単位：千円)

科 目	当初予算
1 火災共済事業費	6,835
2 積立金	1,686
3 予備費	1,000
合 計	9,521

3 債務負担行為に関する事項

(1) 一般会計

事 項	当初予算		補正予算 (第1号)		補正予算 (第2号)	
	期間	限度額	期間	限度額	期間	限度額
市税賦課事業	平成24年度 ┆ 平成25年度	2,404				
桜まつり運営事業	平成24年度 ┆ 平成25年度	5,100				
第十小学校プール改築事業	平成24年度 ┆ 平成25年度	126,060				
小学校校舎施設管理事業	平成24年度 ┆ 平成28年度	31,333				
小学校校舎施設管理事業	平成24年度 ┆ 平成30年度	37,275				
防災施設整備事業			平成24年度 ┆ 平成25年度	33,840		
市政史編さん事業					平成24年度 ┆ 平成26年度	6,299
市民保養所やちほ施設管理 運営事業						
認知症高齢者グループホーム 建設費補助事業						
医療施設耐震整備費補助事業						
生涯学習センター施設管理 運営事業						

(単位：千円)

補正予算 (第3号)		補正予算 (第4号)		補正予算 (第5号)		補正予算 (第6号)	
期間	限度額	期間	限度額	期間	限度額	期間	限度額
				平成24年度 ┆ 平成29年度	280,000千円に物価 変動及び税制度の 変更等による増減 額を加算した額		
				平成24年度 ┆ 平成25年度	55,200		
				平成24年度 ┆ 平成25年度	37,100		
				平成24年度 ┆ 平成29年度	1,404,107千円に物 価変動及び税制度 の変更等による増 減額を加算した額		

(2) 特別会計

ア 公共用地特別会計

(単位：千円)

事 項	当初予算		補正予算 (第1号)	
	期間	限度額	期間	限度額
府中市土地開発公社の 公共用地先行取得事業	平成24年度 ┆ 平成37年度	府中市土地開発公社 が取得した用地等の 買取り額		
物件等補償料	平成24年度 ┆ 平成25年度	91,000		

イ 下水道事業特別会計

(単位：千円)

事 項	当初予算		補正予算 (第1号)	
	期間	限度額	期間	限度額
合流改善整備事業	平成24年度 ┆ 平成25年度	126,000		

4 地方交付税に関する事項

(単位：千円)

基準財政需要額	A	33,383,823
基準財政収入額	B	36,607,770
交付基準額 (A - B)	C	-3,223,947
調整率・調整額	D	-
普通交付税 (C - D)	E	-
特別交付税	F	108,366
地方交付税 (E + F)		108,366

5 地方債に関する事項

平成24年度市債現在高調べ

(1) 一般会計(一般+用地)

ア 款別

(単位:円)

区 分	平成23年度末 現在高	平成24年度 起債額	平成24年度 元金償還額	平成24年度末 現在高
1 普通債				
総務債	1,621,675,505	268,600,000	141,394,721	1,748,880,784
民生債	1,099,656,416	0	187,841,452	911,814,964
衛生債	1,493,734,888	0	226,042,751	1,267,692,137
商工債	352,000,000	0	8,235,848	343,764,152
土木債	8,870,367,243	412,300,000	985,245,121	8,297,422,122
消防債	587,669,968	0	64,126,593	523,543,375
教育債	13,959,388,051	3,300,000,000	1,202,363,530	16,057,024,521
小計	27,984,492,071	3,980,900,000	2,815,250,016	29,150,142,055
2 その他				
住民税等減税補填債	4,088,955,788	0	810,423,991	3,278,531,797
臨時財政対策債	12,194,861,080	700,000,000	526,574,172	12,368,286,908
合 計	44,268,308,939	4,680,900,000	4,152,248,179	44,796,960,760

注:公共用地特別会計分を含む。

イ 借入先別

(単位:円)

区 分	平成23年度末 現在高	平成24年度 起債額	平成24年度 元金償還額	平成24年度末 現在高
財務省	19,861,907,181	848,300,000	1,984,673,859	18,725,533,322
日本郵政公社	5,654,984,114	0	788,627,341	4,866,356,773
東京都	14,114,776,703	3,627,000,000	1,062,735,375	16,679,041,328
全国市有物件災害共済会	132,523,058	0	14,005,949	118,517,109
地方公共団体金融機構	250,039,555	0	102,513,657	147,525,898
振興協会	1,549,466,328	205,600,000	192,109,998	1,562,956,330
三菱東京UFJ銀行	72,612,000	0	7,582,000	65,030,000
多摩信用金庫	2,632,000,000	0	0	2,632,000,000
合 計	44,268,308,939	4,680,900,000	4,152,248,179	44,796,960,760

注:公共用地特別会計分を含む。

ウ 事業別

(単位：円)

区分	事業別	平成23年度末 現在高	平成24年度 起債額	平成24年度 元金償還額	平成24年度末 現在高
1	普通債	27,984,492,071	3,980,900,000	2,815,250,016	29,150,142,055
	総務債				
	文化センター	333,714,485	205,600,000	29,788,167	509,526,318
	府中の森芸術劇場	735,000,000	0	0	735,000,000
	自転車駐車場	269,994,615	63,000,000	39,413,840	293,580,775
	女性センター	106,224,769	0	37,853,039	68,371,730
	グリーンプラザ分館	176,741,636	0	34,339,675	142,401,961
	計	1,621,675,505	268,600,000	141,394,721	1,748,880,784
	民生債				
	保育所	213,024,954	0	22,729,998	190,294,956
	心身障害者福祉センター	153,208,861	0	24,259,093	128,949,768
	学童クラブ	81,696,172	0	24,557,708	57,138,464
	特養・在宅サービスセンター	156,595,900	0	78,721,719	77,874,181
	複合福祉施設	163,922,915	0	13,369,122	150,553,793
	子育て支援中核施設	331,207,614	0	24,203,812	307,003,802
	計	1,099,656,416	0	187,841,452	911,814,964
	衛生債				
	リサイクルプラザ	791,090,761	0	82,270,661	708,820,100
	保健センター分館	122,515,762	0	14,528,412	107,987,350
	府中の森市民聖苑	580,128,365	0	129,243,678	450,884,687
	計	1,493,734,888	0	226,042,751	1,267,692,137
	商工債				
	市民農園	352,000,000	0	8,235,848	343,764,152
	計	352,000,000	0	8,235,848	343,764,152
	土木債				
	都市計画事業	7,020,881,879	189,000,000	755,746,849	6,454,135,030
	市営住宅	1,699,205,329	148,300,000	159,634,164	1,687,871,165
	市道	150,280,035	75,000,000	69,864,108	155,415,927
	計	8,870,367,243	412,300,000	985,245,121	8,297,422,122
	消防債				
	消防施設	587,669,968	0	64,126,593	523,543,375
	計	587,669,968	0	64,126,593	523,543,375
	教育債				
	小学校	3,394,532,517	1,755,000,000	223,829,532	4,925,702,985
	中学校	4,720,057,638	1,424,000,000	506,195,782	5,637,861,856
	体育館	59,570,856	0	59,570,856	0
	市民球場	70,000,000	27,000,000	0	97,000,000
	給食洗浄センター	83,625,654	0	83,625,654	0
	庭球場	130,608,151	0	15,584,599	115,023,552
	サッカー場	172,389,638	94,000,000	15,094,641	251,294,997
	美術館	2,395,803,597	0	283,254,068	2,112,549,529
	歴史文化施設	2,743,000,000	0	5,733,398	2,737,266,602
	ふるさと府中歴史館	189,800,000	0	9,475,000	180,325,000
	計	13,959,388,051	3,300,000,000	1,202,363,530	16,057,024,521
2	その他	16,283,816,868	700,000,000	1,336,998,163	15,646,818,705
	住民税等減税補填債	4,088,955,788	0	810,423,991	3,278,531,797
	臨時財政対策債	12,194,861,080	700,000,000	526,574,172	12,368,286,908
	合 計	44,268,308,939	4,680,900,000	4,152,248,179	44,796,960,760

(2) 下水道事業特別会計

ア 事業別

(単位：円)

区 分	平成23年度末 現在高	平成24年度 起債額	平成24年度 元金償還額	平成24年度末 現在高
公共下水道	2,577,949,344	98,000,000	255,284,216	2,420,665,128
流域下水道	2,858,414,900	60,000,000	131,668,646	2,786,746,254
合 計	5,436,364,244	158,000,000	386,952,862	5,207,411,382

イ 借入先別

(単位：円)

区 分	平成23年度末 現在高	平成24年度 起債額	平成24年度 元金償還額	平成24年度末 現在高
財務省	2,402,854,435	0	227,501,865	2,175,352,570
日本郵政公社	267,557,254	0	19,435,488	248,121,766
東京都	9,971,579	0	1,825,684	8,145,895
地方公共団体金融機構	2,755,980,976	158,000,000	138,189,825	2,775,791,151
合 計	5,436,364,244	158,000,000	386,952,862	5,207,411,382

秘 書 課

1 東京都功労者表彰に関する事項

氏 名	功 勞	受 賞 日
村 崎 啓 二	地 域 活 動 功 勞	平成24年10月 1日
佐 藤 定 雄	地 域 活 動 功 勞	平成24年10月 1日

2 府中市表彰条例に基づく市民表彰に関する事項（定例）

（1）表彰式

平成24年5月24日 場所 ルミエール府中（市民会館） コンベンションホール飛鳥B

（2）被表彰者

功 勞 名	氏 名
自 治 功 勞 (16人)	鵜 池 勝 子 江 澤 幸 子 江 花 靖 子 小 野 恵 子 河 内 協 子 河 内 統 子 河 内 美 智 子 佐 久 間 桂 子 田 中 桂 子 戸 越 沙 夜 子 二 宮 淳 美 比 留 間 悦 子 松 田 和 子 村 越 彌 壽 子 横 田 友 子 横 山 年 子
社 会 福 祉 功 勞 (8人)	玉 井 榮 子 原 田 ま ち 子 比 留 間 ア キ 子 矢 ヶ 崎 綾 子 山 崎 譽 男 渡 邊 修 岩 田 康 人 芝 喜 久 子
安 全 対 策 功 勞 (14人)	青 島 章 内 海 直 樹 延 命 祐 治 木 村 浩 二 関 秀 國 田 中 俊 光 谷 合 祥 生 原 正 敬 古 川 博 文 松 本 幸 次 松 本 重 信 村 川 大 輔 矢 ヶ 崎 勝 彦 山 中 光 一
教 育 功 勞 (8人)	島 中 雅 人 宮 下 憲 一 郎 岩 本 と く 朝 倉 俊 夫 池 田 智 光 小 口 八 重 子 近 藤 キ ミ 子 中 田 徳 彦
文 化 功 勞 (4人)	大 橋 康 廣 河 原 絹 子 前 田 秀 彦 横 山 知 子
労 働 精 励 (5人)	一 柳 金 宏 毛 塚 邦 明 吉 田 友 次 渡 邊 雄 三 市 川 治 郎
産 業 功 勞 (5人)	秋 元 良 夫 岩 井 正 則 齋 藤 隆 一 郎 田 中 孝 引 間 健 次
人 命 救 助 (1人)	富 山 謙 一

3 府中市表彰条例に基づく市民表彰に関する事項（臨時）

（1）表彰式

平成25年3月25日 場所 府中市役所東庁舎3階 市長公室

（2）被表彰者

功 勞 名	氏 名
人 命 救 助 (3人)	大 川 正 雄 神 野 伸 二 高 水 徹

広 報 課

1 広報活動に関する事項

(1) 発行物

件 名	発 行	部 数	規 格	内 容
広報紙 「広報ふちゅう」	毎月 1日 11日、21日	1回当たり 平均86,694部	タブロイド判	施策の解説、市政の動き、お知らせなど
テープ広報 「声の広報ふちゅう」	毎月 1日 11日、21日	50本複製	カセットテープ 60分巻	吹込みは業者委託、市内の視覚障害のある方に配布
こども広報 「けやきっ子」	年4回	1回当たり 平均19,470部	A4判	小・中学生対象
職員報 「あんでな」	年4回	スターオフィス で掲示	A4判	職員対象
「週刊あんでな」	毎週水曜日	スターオフィス で掲示	A5・A4判	各課の行事・会議の予定一覧表
「広報ふちゅう」合本	3月	35冊	タブロイド判	広報の平成24年の合本
市勢要覧	10月	2,000部	A4判	市勢を紹介、市長の市政に対する考えなどを周知
わたしの便利帳 (差し込み版)	10月、3月	1回当たり 6,000部	A4判	平成22年度発行「わたしの便利帳」の内容変更や新市長の紹介などを記載した差し込み版

(2) インターネット

件 名	数 量	内 容
ホームページ	1月当たり平均4,085コンテンツを公開	施策の解説、市政の動き、お知らせなど
メール配信サービス	年間358件配信	施策の解説、市政の動き、お知らせなど

(3) テレビ

件 名	更 新	放 映	内 容
テレビ広報 「まるごと府中」	毎月1日、 11日、21日 に番組を更 新	1日3回放映	施策の解説、市政の動き、お知らせなど

2 広聴活動に関する事項

(1) 市政懇談会

ア 自治会長と市長との懇談会

日 時	会 場	出 席 者		テ ー マ
		自治会側	市 側	
平成24年 10月24日(水) 午後 6時30分 ～ 8時40分	府中の森 芸術劇場 平成の間	府中市自治会 連合会役員及 び自治会代表 101名	市長、政策総務部長、市民生活部長、文化スポーツ部長、福祉保健部長、子ども家庭部長、環境安全部長、都市整備部長、教育部長、市民生活部次長、秘書課長、広報課長、広報課長補佐	市政全般 (自治会から寄せられた87件の意見、要望に対して各部から回答を受けた。当日は、その回答を中心に懇談を行った。)

イ PTAと市長との懇談会

日 時	会 場	出 席 者		テ ー マ
		P T A 側	市 側	
平成25年 1月29日(火) 午後 1時30分 ～ 3時30分	府中グ リーン プラザ けやき ホール	府中市P T A 連合会役員及 びP T A代表 342名	市長、教育長、子ども家庭部 長、環境安全部長、都市整備 部長、教育部長	市政全般 (P T Aから寄せら れた78件の意見、要 望に対して各部から 回答を受けた。当日 は、その回答を中心 に懇談を行った。)

ウ 市長と語る会

(単位：人)

日 時	会 場	出 席 者		テ ー マ
		参加人数	市側	
平成24年10月16日(火) 午後7時00分～8時30分	中央文化 センター	27	市長	文化センター圏域のまちづくり について
平成24年10月18日(木) 午後7時00分～8時30分	白糸台文化 センター	18	市長	文化センター圏域のまちづくり について
平成24年10月23日(火) 午後7時00分～8時30分	西府文化 センター	22	市長	文化センター圏域のまちづくり について
平成24年11月 1日(木) 午後7時00分～8時30分	片町文化 センター	20	市長	文化センター圏域のまちづくり について
平成24年11月 2日(金) 午後7時00分～8時30分	新町文化 センター	34	市長	文化センター圏域のまちづくり について
平成24年11月 5日(月) 午後7時00分～8時30分	住吉文化セ ンター	12	市長	文化センター圏域のまちづくり について
平成24年11月 8日(木) 午後7時00分～8時30分	紅葉丘文化 センター	24	市長	文化センター圏域のまちづくり について
平成24年11月13日(火) 午後7時00分～8時30分	押立文化 センター	14	市長	文化センター圏域のまちづくり について
平成24年11月15日(木) 午後6時30分～8時00分	是政文化 センター	18	市長	文化センター圏域のまちづくり について
平成24年11月20日(火) 午後6時30分～8時00分	武蔵台文化 センター	19	市長	文化センター圏域のまちづくり について
平成24年11月22日(木) 午後7時00分～8時30分	四谷文化 センター	24	市長	文化センター圏域のまちづくり について

(2) 陳情・要望

(単位：件)

受理件数	部 名	件 数	部 名	件 数
57	政 策 総 務 部	14	事 業 部	0
	税 務 管 財 部	6	出 納 課	0
	市 民 生 活 部	9	教 育 部	9
	文 化 ス ポ ー ツ 部	4	選挙管理委員会事務局	0
	福 祉 保 健 部	13	監 査 事 務 局	0
	子 ど も 家 庭 部	7	農 業 委 員 会 事 務 局	0
	環 境 安 全 部	11	議 会 事 務 局	0
	都 市 整 備 部	28		
	地 区 整 備 推 進 本 部	1	部 別 受 付 件 数	102

注：見出しの受理件数は受付件数、件数は部別の該当件数。

(3) 市長への手紙

(単位：件)

受理件数	部 名	件 数	部 名	件 数
449 (56)	政 策 総 務 部	45 (3)	事 業 部	3 (1)
	税 務 管 財 部	18 (3)	出 納 課	0 (0)
	市 民 生 活 部	45 (7)	教 育 部	59 (15)
	文 化 ス ポ ー ツ 部	70 (14)	選 挙 管 理 委 員 会 事 務 局	1 (0)
	福 祉 保 健 部	39 (5)	監 査 事 務 局	0 (0)
	子 ど も 家 庭 部	31 (2)	農 業 委 員 会 事 務 局	0 (0)
	環 境 安 全 部	91 (8)	議 会 事 務 局	3 (1)
	都 市 整 備 部	105 (6)		
	地 区 整 備 推 進 本 部	1 (0)	部 別 受 付 件 数	511 (65)

注：1) 見出しの受理件数は受付件数、件数は部別の該当件数。

2) 件数の () 内は匿名の手紙についての内数。

(4) 市政モニター活動状況

ア 一般モニター

日 時	場所及び方法	回答人数	内 容
平成24年 6月 1日 (金) ～ 6月11日 (月)	郵便による アンケート	30人	「テレビ広報『まるごと府中』」、 「けやき並木のモール化」
平成25年 2月22日 (金) ～ 3月 6日 (水)	郵便による アンケート	31人	「男女共同参画」、 「国際交流・多文化共生」

イ 電子モニター

日 時	場所及び方法	回答人数	内 容
平成24年 6月 1日 (金) ～ 6月11日 (月)	電子メールに よるアンケート	59人	「テレビ広報『まるごと府中』」、 「けやき並木のモール化」
平成25年 2月22日 (金) ～ 3月 6日 (水)	電子メールに よるアンケート	54人	「男女共同参画」、 「国際交流・多文化共生」

(5) 市政世論調査

ア 調査の目的

府中市内の満20歳以上の男女個人を対象として、市政に対する意見・要望を聴取し、諸施策に対する市民の考えを把握することによって、今後の行政運営上の参考とすることを目的とした。

イ 調査の内容

- (ア) 住み心地と生活の満足度
- (イ) 市政に対する関心度と市への要望
- (ウ) 府中市の広報・情報発信
- (エ) パートナーに対する暴力、人権侵害
- (オ) 消費生活相談室
- (カ) 消費生活のトラブル
- (キ) クーリング・オフ制度
- (ク) 地域包括支援センター
- (ケ) 超高齢化問題
- (コ) 災害時の避難所
- (サ) 防災ハンドブック
- (シ) 消火器
- (ス) 街頭消火器

ウ 調査の設計

調査地域	調査対象	標本数	抽出方法	調査方法	調査期間
市内全域	満20歳以上の男女個人	1,000人 (100地点)	地点を用いた 二段抽出法	個別訪問 面接聴取法	平成24年 6月 1日(金) ～ 7月20日(金)

エ 調査の結果

有効回収数	回収率
846票	84.6%

オ 調査機関

株式会社TDS

(6) 施設見学会等

庁内見学

来庁校数	児童・生徒数
3校	268人

(7) 市政コーナー

ア 第52回府中市商工まつり

日時	場所	内容
平成24年 8月 3日(金)～5日(日) 午前10時～午後6時	大國魂神社境内	①市政相談 ②パンフレット等配布

イ 各種刊行物販売数

(単位：円、冊)

刊行物名	単価	販売数
広報合本	1,500	0
広報縮刷版	3,000	0
40年のあゆみ	2,500	0
名刺(箱)	300	38
名刺(A4)	300	35
地図(ふちゅうガイド)	100	1,008
絵はがき	20	12
便箋(美ずぐき)	300	1
封筒	100	1
時のまなざし	1,000	3
絵はがき(記憶の都市)	100	9
あの日の府中	2,000	30
市勢要覧	250	10
総合計画書	2,000	4
事業実施計画書	500	7
市政史	4,400	1
テープ(府中市の歌ほか)	460	5
いしぶみ草紙	450	19
花蓮	100	3
ウォーキングマップ	100	313
統計書	500	15
府中市女性史	2,400	0
都市計画図	900	139
景観ガイドマップ	100	5

(続き)

(単位：円、冊)

刊 行 物 名	単 価	販 売 数
インフラマネジメント白書	2,000	0
インフラマネジメント白書概要版	600	1
インフラマネジメント計画	1,500	2
民話(まつ)	600	1
民話(鼻)	600	1
民話(狸)	600	2
かるためぐり	100	12
大国魂神社	2,400	1
府中の文化財	300	4
府中の家並地図	2,800	0
府中市の歴史	3,500	4
戦争の記憶と平和へのおもい	1,000	0
いまあの時代(とき)を伝えたい	1,000	8
教育史①	4,000	0
教育史②	4,500	0
教育史③	4,500	0
教育史通史編上	5,000	0
教育史通史編下	5,000	0
教育のあゆみ	1,200	0
彫刻のあるまち	50	10
市議会のあゆみ	2,500	0
予算説明書(一般会計)	500	10
予算説明書(特別会計)	500	5
府中市福祉計画	600	6
施設整備ハンドブック	1,200	4
決算書(一般会計)	500	6
決算書(特別会計)	500	4
合 計		1,739

3 情報公開に関する事項

情報公開コーナーの利用状況

(単位：件)

区 分	件 数
公文書の開示請求	135
情報提供サービス(広報・公表資料案内等)	280
合 計	415

4 個人情報保護に関する事項

請求、届出等の状況

(単位：件)

区 分	件 数	
個人情報を取り扱う事務 の届出	新 規	143
	変 更	52
	廃 止	77
	年度末登録累計	478
自 己 情 報	開 示 請 求	52
	訂 正 請 求	0
	削 除 請 求	0
	目的外利用等の中止請求	0
合 計	52	

5 市民相談に関する事項

(1) 市政相談 (定例)

(単位：件)

種 別	来 庁	電 話	件 数
生 活 環 境	700	211	911
く ら し	495	142	637
福 祉	634	87	721
教 育	162	31	193
そ の 他	325	83	408
合 計	2,316	554	2,870

(2) 一般相談 (定例)

(単位：件)

種 別	来 庁	電 話	件 数
家 庭 生 活	300	228	528
く ら し	474	282	756
財 産	165	84	249
そ の 他	579	219	798
合 計	1,518	813	2,331

(3) 専門相談 (定例)

(単位：件)

種 別	件 数
法律相談	1,354
人権身の上相談	89
行政相談	23
交通事故相談	87
税務相談	155
登記相談	50
労務相談	25
不動産取引相談	79
住宅建築相談	16
年金・労災・雇用保険相談	14
相続・遺言等暮らしの書類作成相談	65
外国人相談	2
合 計	1,959

ア 法律相談

相談日	担当
毎週①水曜日②金曜日 午後 2時～ 4時半 (定員①15名、 ②10名の予約制)	[弁護士] 鹿島恒雄 小澤俊夫 大山美智子 (平成25年 1月退任) 野中康雄 坂井利夫 榎本孝芳 真野文恵 麻生由里亜 (平成25年 1月着任)
毎週月曜日 午後 2時～ 4時半 (定員5名の予約制)	東京三弁護士会多摩地区法律相談センター派遣弁護士

イ 人権身の上相談

相談日	担当
月2回 第1・第3木曜日 午後 2時～ 4時	[人権擁護委員] 岩田康人 芝喜久子 榎本孝芳 和中信男 室 惇子 宮崎清美 齋藤茂一 小川弘純 (平成24年12月31日退任) 鎌内厚 戸井田哲夫 酒井克典 (平成25年 1月 1日着任)

ウ 行政相談

相談日	担当
月2回 第1・3火曜日 午後 2時～ 4時	[行政相談委員] 川上紀代子 渡邊修 松村信幸 高野佳子 佐藤政利 (平成24年 6月 1日着任)

エ 交通事故相談

相談日	担当
月2回 第2・4火曜日 午後 1時～ 4時	[日弁連派遣弁護士] 山本敦子 [交通事故相談員] 高田一夫

オ 税務相談

相談日	担当
月3回 第1火曜、第2・第4 金曜日 午後 1時～ 4時	東京税理士会武蔵府中支部会員

カ 登記相談

相談日	担当
月1回 第3金曜日 午後 1時～ 4時	東京司法書士会府中支部会員

キ 労務相談

相談日	担当
月1回 第4木曜日 午後 2時～ 4時	東京都社会保険労務士会 武蔵野統括支部会員

ク 不動産取引相談

相 談 日	担 当
月2回 第2・第4木曜日 午後 2時～ 4時	東京都宅地建物取引業協会 府中稲城支部会員

ケ 住宅建築相談

相 談 日	担 当
月1回 第3木曜日 午後 2時～ 4時	むさし府中商工会議所相談員

コ 年金・労災・雇用保険相談

相 談 日	担 当
月1回 第3土曜日 午前 9時～正午	東京都社会保険労務士会 武蔵野統括支部会員

サ 相続・遺言等暮らしの書類作成相談

相 談 日	担 当
月1回 第2木曜日 午後 1時～ 4時	東京都行政書士会府中支部会員

シ 外国人相談

相 談 日	担 当
月～金曜日 午前 8時半～午後 5時	市職員、ボランティア通訳

(4) その他の業務

ア コピーサービス

利用枚数 30,789枚

イ 案内・問合せ件数

(単位：件)

受付方法	区分	庁 内	市 内	市 外	問 合 せ	合 計
	来 庁		1,253	515	57	2,393
電 話		314	12	12	2,612	2,950
合 計		1,567	527	69	5,005	7,168

ウ 行政視察来庁件数及び人員

来庁件数	来庁者数
1件	9人

6 市政情報センターに関する事項

(1) 市政情報センターの運営状況

- ア 開所日数 359日(年間)
- イ 開所時間 午前8時30分～午後7時30分
- ウ 利用人数 59,121人
- エ 案内件数 (単位:件)

区 分	件 数
市役所への案内	273
市の文化施設案内	880
市の体育施設案内	109
その他の市の施設案内	367
市の行政全般案内	9,660
ハローワーク案内	48
運転免許試験場案内	40
保健所・都税事務所案内	47
年金事務所案内	78
その他の国・都の施設の案内	225
民間施設案内	1,409
地理案内	305
地域情報案内	517
合 計	13,958

オ 利用件数等

(単位:件、円)

区 分	件 数	金 額
住民票の写し交付	12,703	1,905,450
刊行物販売	927	195,570
ごみシール販売	27,887	12,754,650
印鑑証明	12,435	1,865,250
税証明	1,806	270,900
コピーサービス	803	8,030
公共施設予約入金機	4,806	5,142,510

7 オンブズパーソンに関する事項

(1) オンブズパーソンの運営状況

- ア オンブズパーソンの定数 2名 中根勝士氏、鈴木真理子氏（平成24年9月30日退任）
戸井田哲夫氏、真野文恵氏（平成24年10月1日就任）
- イ オンブズパーソン面談日 毎週月曜日 51日間、定例会12回
- ウ 苦情申立ての受付期間 平成24年4月1日～平成25年3月31日
- エ 苦情申立受付状況
苦情申立受付件数 12件
苦情等に係る相談件数 36件
- オ 苦情申立内容及び処理状況
平成24年度受付分処理状況

受付番号	申立ての趣旨	申立方法	市の関係機関	処理結果
1	保育所入所の不承認について	直接	子ども家庭部	市に不備なし
2	宮城県女川町災害がれき受入れの無効について	直接	環境安全部	申立人に直接の利害関係なし
3	障害基礎年金申請の取消しについて	直接	市民生活部	市に不備なし
4	個人情報の漏えいについて	直接	税務管財部	市に不備なし
5	教育センターの対応について	直接	教育部	市に不備なし
6	宿泊施設の助成と市の担当者の対応について	直接	市民生活部	調査中に改善意見表明
7	公園用地の利用について	直接	都市整備部	取下げ
8	違法駐車に対する市の対応について	直接	教育部	市の対応を見守る
9	高齢者等専用駐輪場の設置について	直接	文化スポーツ部	市に不備なし
10	道路使用に対する市の対応について	直接	都市整備部	市に不備なし
11	固定資産税課税誤りに対する市の対応について	直接	税務管財部	調査継続中
12	設計変更に伴う経費について	直接	教育部	調査継続中

平成23年度からの調査継続分

受付番号	申立ての趣旨	申立方法	市の関係機関	処理結果
17	高額介護合算療養費等の支給について	直接	市民生活部	市に不備なし

総務管理課

1 固定資産評価審査委員会に関する事項

(1) 審査委員会委員の構成

職名	氏名
委員長	鎌田俊夫
委員	石川孝治
委員	小林勤

(2) 固定資産の価格に関する審査状況 (単位：件)

区分	審査件数	審査により 修正した件数	審査により 修正しなかった件数
土地	10	0	10
家屋	0	0	0
償却資産	0	0	0
合計	10	0	10

(3) 審査委員会委員の会議及び諸行事

ア 審査委員会 4回

イ 第63回東京都市固定資産評価審査委員会審査事務協議会定期協議会への参加

2 文書管理に関する事項

(1) 收受通数 (単位：通)

通数	返戻分	総計
196,915	14,413	211,328
(804)	(59)	(863)

注：()内は1日当たり。

(2) 文書郵送通数及び郵便料金 (単位：通、円)

通数	1日平均	郵便料金
1,977,060	8,070	137,286,648

(3) 文書使送件数及びポスター掲示枚数 (単位：件、枚)

都庁交換			市内使送		ポスター	
差出し	受領	合計	総数	1日平均	総数	1か月平均
25,963	33,020	58,983	55,532	226	6,525	544

(4) 特殊文書等收受件数 (単位：件)

特殊文書	金券文書	経由文書	合計
8,856	17,111	0	25,967

(5) 製版数及び印刷数 (庁内印刷) (単位：枚)

製版	印刷				合計
	再生紙	再生紙(厚紙)	純白ロール紙	その他	
11,421	1,779,879	25,363	0	775,343	2,580,585

(6) 毛筆浄書数 (単位：枚)

賞状類		その他	合計
全部記入	一部記入		
84	471	0	555

3 統計に関する事項

(1) 基幹統計調査等実施状況

ア 平成24年度建設工事統計調査（国土交通省所管）

(ア) 建設工事受注動態統計調査

調査期日	調査方法	調査対象	調査員数
毎月末日	調査員回収、郵送提出 又はオンライン回答	建設業11事業所	1人

(イ) 建設工事施工統計調査

調査期日	調査方法	調査対象
平成24年 7月 1日	郵送提出又はオンライン回答	建設業95事業所

イ 平成24年度学校基本調査（文部科学省所管）

調査期日	調査方法	調査対象
平成24年 5月 1日	郵送提出又はオンライン回答	57校

注：調査対象は、公立36校、私立21校。公立の調査は教育部学務保健課で実施。

ウ 平成24年就業構造基本調査（総務省所管）

調査期日	調査方法	調査対象	指導員数	調査員数
平成24年10月 1日	調査員回収、オンライン回答	463抽出単位	3人	28人

注：抽出単位とは、一つの世帯が居住できるようになっている建物又は建物の一区画。

エ 平成24年工業統計調査（経済産業省所管）

調査期日	調査方法		調査対象	調査員数
平成24年12月31日	調査員調査	調査員が調査票を個別に配布・回収	146事業所	11人
	本社一括調査	3か所以上の調査対象事業所を有し、かつ本社一括調査を希望する企業等に対し、国が直接調査票を配布・回収		
	国直轄事業所調査	一定規模以上の事業所を対象に、国が直接調査票を配布・回収		

オ 経済センサス調査区管理（総務省所管）

調査期日	事務内容
平成25年 1月 1日	平成21年経済センサスー基礎調査において設定した調査区に対し、必要な修正を行った。

カ 平成25年住宅・土地統計調査単位区設定事務（総務省所管）

調査期日	事務内容	指導員数
平成25年 2月 1日	平成25年住宅・土地統計調査実施の前に、調査地域を明確にして本調査を円滑に実施するために、抽出された329調査区を実地踏査し、調査単位区を設定した。	30人

(2) 統計調査員確保対策事業

ア 登録統計調査員数 155人（平成24年4月1日現在）

イ 研修会

実施日	参加者数	研修先	目的
平成24年12月 4日	28人	地図と測量の科学館、筑波宇宙センター	調査員相互の交流を深めるとともに、資質の向上を図る。

(3) 刊行物 (単位：冊)

刊行物名	発行数
府中市統計書（平成24年版）	500
事務報告書（平成23年度）	250
東京としとうけい（第52号）	160

注：1) 東京としとうけいの発行元は東京都市統計協議会。

2) 東京としとうけいの冊数は府中市購入分。

4 私立学校指導監督に関する事項

総務管理課では私立学校のうち、専修学校と各種学校を担当している。

平成24年度末現在、市内の対象校は専修学校1校である。

(1) 私立学校事務の実績 (単位：件)

区分	件数
認可事務	0
指導監督事務	0
調査事務	16
会議・研修会等出席	1
照会・通知事務等	146

職 員 課

1 人事に関する事項

(1) 職員数の増減 (単位：人)

基準年月	性別	男	女	合計
平成25年 3月		587	659	1,246
平成24年 3月		590	660	1,250
増 減		-3	-1	-4

(2) 職員の年齢構成 (単位：人)

性別	年齢	20歳未満	20～23	24～27	28～31	32～35	36～39	40～43	44～47	48～51	52～55	56～60	合計	平均年齢
男		0	8	71	85	58	43	78	66	49	48	81	587	41歳 4月
女		0	17	92	106	84	69	72	55	41	50	73	659	39歳 5月
合計		0	25	163	191	142	112	150	121	90	98	154	1,246	40歳 4月

(3) 採用試験 (単位：人)

試験区分	受験者	合格者	採用者	試験日
事務職 上級	388	40	38	平成24年 9月16日
事務職 初級 (身体障害者対象)	4	0	0	平成24年 9月16日
技術職 上級	23	6	6	平成24年 9月16日
保育士 中級	14	9	9	平成24年 9月16日
栄養士 中級	12	1	0	平成24年 9月16日
保育士 中級 (第2次募集)	6	3	2	平成25年 1月27日
合計	447	59	55	

(4) 退職者 (単位：人)

職種	退職者数
一般行政職	51
技能労務職	4
合計	55

2 健康管理に関する事項

(単位：人)

検診名	検診日程	対象者数	受診者数	備考
1 定期健康診断 (全職員)	平成24年 5月28日～ 6月 1日 第1次検診 第2次検診	1,576 3	 1,573 3	嘱託を含む 受診率99.8% (ドック含む) 胸部CT
2 腰部健康診断 (保育所職員、地域子育て支援担当職員、学童クラブ職員)	平成24年10月4日 第1次検診 平成24年11月24日・25日 第2次検診	352 39	 328 21	受診率93.2% 受診率 53.8%
3 胃検診 (希望者)	平成24年5月8日～6月29日 第1次検診 第2次検診 第3次検診 第4次検診		142 12 50 8	
4 VDT眼科検診 (VDT作業実施職員)	平成24年 5月28日～ 6月 1日 第1次検診 平成24年 7月26日・27日 第2次検診(配置前含む)	1,058 207	 897 182	受診率84.8% 受診率87.9%
5 健康管理室利用	1年間 健康相談者数(医師) (医師による健康相談は内科医月2回、精神科医月1回)		2,922 363	

3 福利厚生に関する事項

(1) 公務災害補償(認定)

(単位：人)

補償名	人数
公務災害補償	4
通勤災害補償	1

(2) 安全衛生委員会 (単位：回)

会議名	回数
安全衛生委員会	4
事業場安全衛生委員会	28
産業医による職場巡視	36

(3) 団体保険等 (単位：件、社)

件名	年間取扱延べ件数	扱い会社数
団体保険	40,203	18
財形貯蓄	15,614	20

4 研修に関する事項

(1) 独自研修

ア 一般研修

(単位：回、人)

研 修 名	対 象	回 数	人 数
(管理監督者研修)			
4級・5級(係長・課長補佐)昇任者研修	4級・5級(係長・課長補佐)昇任者	2	26
管理監督者OJT研修	新任職員配属先の管理監督者	1	25
職務業績評価研修	課長職職員	1	8
メンタルヘルス研修	管理監督者及び一般職員	1	56
汚職等非行防止研修	管理監督者及び一般職員	1	35
(主任研修)			
主任研修	主任職職員	2	39
(一般職員研修)			
新任職員研修Part1	新任職員	1	56
新任職員研修Part2	新任職員	1	55
新任職員研修Part3	新任職員	1	56
新任職員研修Part4	新任職員	2	56
新任職員指導員研修	新任職員指導員	5	271
ボランティア体験研修	平成23年度採用職員	11	79
接遇応対向上研修	一般職員	1	23
キャリアデザイン研修	平成14年度採用職員	1	17
コミュニケーション能力向上研修	平成23年度採用職員	1	49
(再任用職員研修)			
再任用職員研修	平成25年度再任用予定者	1	19
(実務研修)			
安全運転講習会	全職員	2	58
手話講習会	全職員	10	12
(特別研修)			
人権啓発研修	全職員	1	42
上級救命資格取得講習	全職員	8	206
男女共同参画講演会	全職員	1	41
セクシュアル・ハラスメント防止研修	全職員	1	43
日本一のマグロ船に学ぶ研修	全職員	4	93
人前で上手く話すコツ研修	全職員	1	81
法務能力向上研修	係長職以下職員	1	37
業務改善研修	係長職以下職員	1	45
合 計		63	1,528

イ 自己研修

(ア) 活性化研修 国家資格取得奨励 7件 4人

(イ) 通信教育 (単位：件、人)

講座類型	件数	人数
自治体職員向け講座	1	2
部下・後輩の指導・育成	1	1
業務に役立つ能力・知識	3	4
公務能率のアップ	4	4
ビジネス対人力・コミュニケーション	7	8
漢字・筆ペン	2	3
資格取得	1	1
合計	19	23

ウ 職場研修

延べ41回 1,274人

(2) 派遣研修 (単位：回、人)

研修名	回数	人数
第3ブロック合同研修	3	19
自治大学校	1	1
国内視察研修	12	25
海外派遣研修	1	1
各種派遣研修	127	198
合計	144	244

(3) 東京都市町村職員研修所研修 (単位：回、人)

研修名	回数	人数
階層別研修 新任研修ほか	11研修	47
専門職研修 保育士研修ほか	2研修	2
法務研修 地方自治法ほか	5研修	8
自治体経営研修 政策課題研究ほか	2研修	2
能力開発研修 ファシリテーションほか	5研修	6
情報処理研修 システム調達導入ほか	10研修	28
実務研修 廃棄物対策科ほか	21研修	22
特別研修 建築構造ほか	17研修	20
合計	135	489



税 務 管 財 部

市民税課
資産税課
納税課
契約課
管財課
情報システム課
用地課

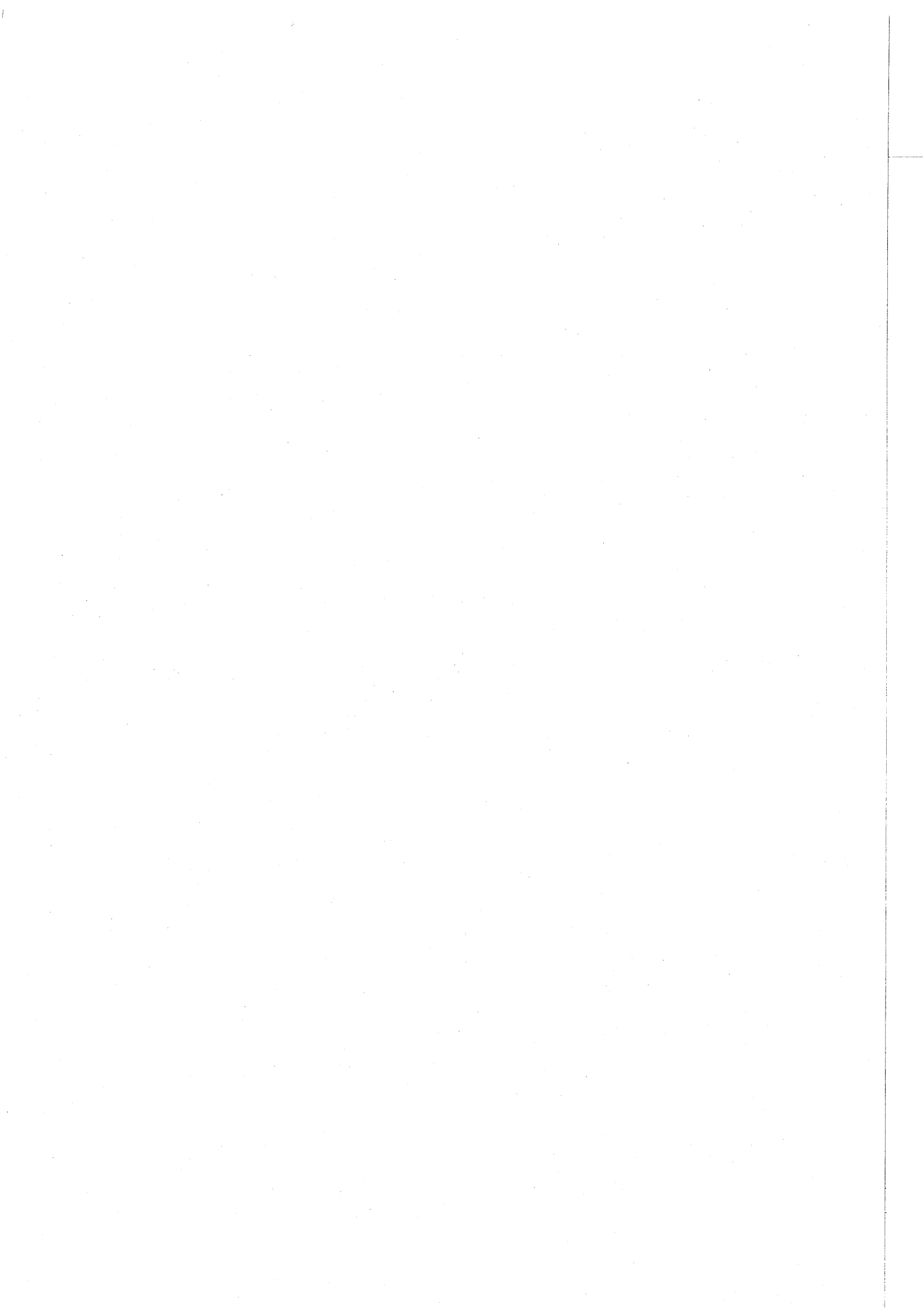

市 民 税 課

1 市民税に関する事項

(1) 市税調定額 (単位：円、件)

税 目	調 定 額	件 数
市民税	22,103,628,042	487,832
固定資産税	20,758,885,325	307,037
軽自動車税	122,280,440	34,043
市たばこ税	1,454,577,234	52
入湯税	0	0
都市計画税	3,098,842,064	298,163
滞納繰越	2,267,648,602	398,367
合 計	49,805,861,707	1,525,494

(2) 市民税賦課状況 (単位：円、人)

区 分		均 等 割	所得割又は 法人税割	年 税 額	納税義務者数
個人分	普通徴収	124,870,340	4,861,583,730	4,986,454,070	38,138
	特別徴収(給与)	215,947,880	12,967,077,072	13,183,024,952	74,698
	特別徴収(公的年金)	34,569,130	642,392,690	676,961,820	13,285
	合 計	375,387,350	18,471,053,492	18,846,440,842	126,121
法 人 分		718,788,700	2,538,398,500	3,257,187,200	5,876
合 計		1,094,176,050	21,009,451,992	22,103,628,042	131,997

2 軽自動車に関する事項

登録廃車状況 (単位：台)

区 分	原 動 機 付 自 転 車				軽 自 動 車			
	1種	2種乙	2種甲	ミニカー	2輪	3輪	4 輪 貨 物	
							営業用	自家用
登録台数	1,556	151	756	26	618	0	200	1,128
廃車台数	1,860	198	622	19	662	0	175	1,072

区 分	軽 自 動 車		小型特殊自動車		2輪の 小型 自動車	計
	4 輪 乗 用		農耕用	その他		
	営業用	自家用				
登録台数	3	2,833	12	20	1,061	8,364
廃車台数	1	2,281	17	18	1,045	7,970

3 市たばこ税に関する事項

(単位：本、円)

売 上 本 数	調 定 額
320,726,021	1,454,577,234

4 市税減免申請処理に関する事項

(単位：件)

市民税	軽自動車税	法人市民税	計
49	237	78	364

5 諸証明交付に関する事項

(単位：件)

(非)課税	(非)課税 (公営住宅用)	納 税			所 得	所 在 地	計
		市(都)民税	法人市民税	軽自動車税		法人市民税	
29,051 (1,787)	9,255 (603)	2,416 (231)	582 (-)	1,422 (26)	7,394 (800)	29 (-)	50,149 (3,447)

注：（ ）は自動交付機分で内書。

6 交付金等に関する事項

(単位：円)

税 目	調 定 額
利子割交付金	258,319,000
配当割交付金	130,733,000
株式等譲渡所得割交付金	33,644,000
地方消費税交付金	2,857,164,000
都税徴収委託金	388,695,552

資 産 税 課

1 土地評価に関する事項

(1) 課税分 (法定免税点未満のものを含む) (平成24年度固定資産概要調書)

地 目		地 積	評 価 額	筆 数	平均 価 格	
		m ²	千円	筆	円/m ²	
田	一般田	391,919	49,420	1,220	126	
	介在田・市街化区域田	107,981	9,983,489	479	92,456	
畑	一般畑	655,234	70,765	1,198	108	
	介在畑・市街化区域畑	269,441	29,654,445	1,012	110,059	
宅 地	小規模住宅	7,923,064	1,339,554,790	55,704	169,070	
	一般住宅	742,689	123,258,647	7,655	165,963	
	非住宅	4,202,256	646,824,716	10,929	153,923	
	小 計	12,868,009	2,109,638,153	74,288	163,944	
池 沼		0	0	0	0	
介在山林		0	0	0	0	
原野		0	0	0	0	
雑 種 地	ゴルフ場の用地	0	0	0	0	
	遊園地等の用地	407,498	41,959,003	104	102,967	
	鉄軌道	単体利用	294,276	17,901,312	1,363	60,832
		複合利用	21,321	3,202,119	82	150,186
	その他の雑種地	133,333	11,268,967	802	84,517	
小 計		856,428	74,331,401	2,351	86,792	
合 計		15,149,012	2,223,727,673	80,548	146,790	

注：平均価格については、(1) 課税分と (2) 免税分の合計の平均である。

(2) 免税分 (課税分のうち法定免税点未満のもの)

地 目	地 積	評 価 額	筆 数
	m ²	千円	筆
田	12,583	1,592	29
畑	21,112	2,826	50
宅 地	4,356	413,991	602
原 野	0	0	0
雑種地	156	10,436	55
合 計	38,207	428,845	736

(3) 非課税分

(単位: m²、筆)

地目	地積	筆数
田	36,613	83
畑	128,331	124
宅地	3,608,540	3,728
池沼	0	0
山林	716	5
原野	5,436	29
雑種地	ゴルフ場の用地	0
	遊園地等の用地	728,943
	鉄軌道用地	2,891
	その他の雑種地	606,486
	小計	1,338,320
その他	4,827,998	37,420
合計	9,945,954	43,465

2 土地地目に関する事項

(1) 地目別状況

(平成24年度固定資産概要調書) (単位: m²、筆)

地目	地積	筆数
田	536,513	1,782
畑	1,053,006	2,334
宅地	16,476,549	78,016
池沼	0	0
山林	716	5
原野	5,436	29
雑種地	2,194,748	4,427
その他	4,827,998	37,420
合計	25,094,966	124,013

3 家屋に関する事項

(1) 課税分

ア 木造の家屋（法定免税点未満のものを含む） (平成24年度固定資産概要調書)

種 類	棟 数	床 面 積	評 価 額	平均 価 格
	棟	m ²	千円	円/m ²
専用住宅	32,197	3,144,360	87,737,065	27,903
共同住宅・寄宿舎	2,975	491,256	10,689,742	21,760
併用住宅	住宅部分	1,602	2,318,228	17,533
	その他の用	1,602	978,727	16,435
	小計	1,602	3,296,955	17,192
農家・養蚕・漁業住宅	77	10,343	61,271	5,924
旅館・料亭・待合・ホテル	0	0	0	0
事務所・店舗・銀行	368	29,304	602,392	20,557
劇場・映画館・病院	22	2,795	71,271	25,499
公衆浴場	4	1,384	15,045	10,871
工場・倉庫	261	31,602	200,903	6,357
土蔵	108	3,585	6,220	1,735
附属家	1,759	52,543	418,227	7,960
合 計	39,373	3,958,946	103,099,091	26,042

注：併用住宅の棟数小計については住宅部分の数値を記入。

イ 木造以外の家屋（法定免税点未満のものを含む）

種 類	棟 数	床 面 積	評 価 額	平均 価 格
	棟	m ²	千円	円/m ²
住宅・アパート用	10,871	3,888,456	225,632,952	58,026
その他の用	4,479	3,264,839	240,847,983	73,770
合 計	15,350	7,153,295	466,480,935	65,212

(2) 課税以外の分

区 分	棟 数	床 面 積	評 価 額	平均 価 格
	棟	m ²	千円	円/m ²
免税点未満の家屋	682	15,226	56,456	3,708
非課税の家屋	3,935	2,108,898	-	-
合 計	4,617	2,124,124	-	-

4 土地・家屋の区分割合に関する事項

(1) 総地積に対する構成比

(平成24年度固定資産概要調書) (単位: %)

課税区分	区分構成比	種類	種類構成比
課税分	51.6	宅地	43.9
		田	1.7
		畑	3.2
		その他	2.8
非課税分	48.4	宅地	12.3
		田・畑	0.7
		その他	35.4

注: 1) 総地積 29,340,000㎡

2) 課税分には、免税分0.1%を含む。

(2) 総床面積に対する構成比

(単位: %)

課税区分	区分構成比	種類	種類構成比
課税分	84.0	木造	29.9
		非木造	54.1
非課税分	16.0	木造・非木造	16.0

注: 1) 総床面積 13,221,139㎡

2) 課税分には、免税分0.1%を含む。

5 償却資産に関する事項

(平成24年度固定資産概要調書) (単位: 千円)

種類		決定価格	課税標準額
市長が価格等を決定したもの	構築物	43,341,050	43,246,202
	機械及び装置	40,518,593	40,108,960
	船舶	68,878	68,878
	車両及び運搬具	516,458	516,113
	工具、器具及び備品	54,076,852	53,971,929
	小計	138,521,831	137,912,082
総務大臣が価格等を決定したもの		58,537,760	55,893,281
都知事が価格等を決定したもの		0	0
合計		197,059,591	193,805,363

6 国有資産等所在市町村交付金に関する事項

(単位：円)

区 分	金 額
法 務 省	4,005,600
財 務 省	8,517,600
防 衛 省	9,849,700
小 計	22,372,900
東 京 都	345,825,000
合 計	368,197,900

7 国有提供施設等所在市町村助成交付金等に関する事項

(単位：円)

対 象 資 産	交 付 金 額	
府中基地内土地・ 建物・工作物	助成交付金	3,347,000
	調整交付金	505,000
	合 計	3,852,000

8 税務証明に関する事項

(単位：件)

種 類		件 数
納税証明書		883
課税証明書		58
土地	課税台帳登録事項	5,481
	所在証明書	69
	地図証明書	8
家屋	課税台帳登録事項	3,788
	所在証明書	116
	滅失証明書	114
公課証明書		1,543
租税特別措置法適用		1,668
その他		11
合 計		13,739

9 固定資産課税台帳の縦覧、閲覧に関する事項

(単位：件)

区 分	縦 覧 件 数	閲 覧 件 数
土 地	16	395
家 屋	2	285
償却資産	-	47
合 計	18	727

注：平成1.5年度から償却資産は縦覧の対象外。

納 税 課

1 市税収入に関する事項

(1) 税目別収入状況

ア 市税

(単位：円、%)

税 目	調 定 額	収 入 額	収 入 歩 合
市税	49,805,861,667	47,459,314,459	95.3
現年課税分	47,538,213,065	46,893,988,103	98.6
市民税	22,103,628,042	21,677,720,059	98.1
個人	18,846,440,842	18,429,522,107	97.8
普通徴収	4,986,454,070	4,585,701,226	92.0
特別徴収（給与）	13,183,024,952	13,166,728,278	99.9
特別徴収（公的年金）	676,961,820	677,092,603	100.0
法人	3,257,187,200	3,248,197,952	99.7
固定資産税	20,758,885,325	20,572,770,369	99.1
純固定資産税	20,390,687,425	20,204,572,469	99.1
交付金	368,197,900	368,197,900	100.0
軽自動車税	122,280,400	118,362,900	96.8
市たばこ税	1,454,577,234	1,454,577,234	100.0
都市計画税	3,098,842,064	3,070,557,541	99.1
滞納繰越分	2,267,648,602	565,326,356	24.9
市民税	1,482,068,581	329,128,607	22.2
個人	1,449,842,091	323,740,703	22.3
法人	32,226,490	5,387,904	16.7
固定資産税	670,080,699	203,063,934	30.3
軽自動車税	14,319,556	2,471,894	17.3
都市計画税	101,179,766	30,661,921	30.3

注：収入額は還付未済を含む。

イ 国民健康保険税

(単位：円、%)

税 目	調 定 額	収 入 額	収 入 歩 合
国民健康保険税	7,350,831,254	4,989,879,162	67.9
現年課税分	5,163,539,000	4,587,963,826	88.9
医療分	3,581,954,600	3,191,919,697	89.1
後期高齢分	1,068,178,200	950,764,145	89.0
介護分	513,406,200	445,279,984	86.7
滞納繰越分	2,187,292,254	401,915,336	18.4
医療分	1,522,574,454	302,449,140	19.9
後期高齢分	331,963,671	59,062,062	17.8
介護分	332,754,129	40,404,134	12.1

(2) 納付(納入)方法別収入状況

ア 市税

(単位:円、%)

納入方法	納入金額	占める割合
窓口収入	32,740,990,910	69.0
交付金・市たばこ税	1,822,775,134	3.8
口座振替収入	12,341,632,830	26.0
徴収職員等による収入	142,571,086	0.3
郵便振替による収入	411,344,499	0.9
合 計	47,459,314,459	100.0

イ 都民税

(単位:円、%)

納入方法	納入金額	占める割合
窓口収入	10,959,806,990	88.6
口座振替収入	1,202,996,141	9.7
徴収職員等による収入	38,913,467	0.3
郵便振替による収入	166,893,900	1.4
合 計	12,368,610,498	100.0

ウ 国民健康保険税

(単位:円、%)

納入方法	納入金額	占める割合
窓口収入	2,753,944,847	55.2
口座振替収入	1,875,895,700	37.6
徴収職員等による収入	94,519,769	1.9
郵便振替による収入	265,518,846	5.3
合 計	4,989,879,162	100.0

(3) 税目別口座振替収入状況

市税・都民税及び国民健康保険税

(単位:円、件)

税 目		収 入 金 額	件 数
市税	市民税	1,823,980,374	45,009
	固定資産税・都市計画税	10,513,485,456	149,733
	軽自動車税	4,167,000	1,188
	小 計	12,341,632,830	195,930
都民税		1,202,996,141	45,009
合 計		13,544,628,971	240,939
国民健康保険税		1,875,895,700	75,086

(4) 税目別徴収職員等による収入状況

市税・都民税及び国民健康保険税

(単位:円、件)

税 目		収 入 金 額	件 数
市税	市民税(普通徴収)	56,380,346	2,739
	市民税(特別徴収)	2,620,177	88
	法人市民税	1,222,300	15
	固定資産税・都市計画税	81,604,463	2,063
	軽自動車税	743,800	118
	小 計	142,571,086	5,023
都民税		38,913,467	2,827
合 計		181,484,553	7,850
国民健康保険税		94,519,769	3,911

(5) 税目別郵便振替による収入状況

市税・都民税及び国民健康保険税 (単位：円、件)

税 目		収 入 金 額	件 数
市税	市民税（普通徴収）	241,448,802	11,265
	市民税（特別徴収）	11,595,399	690
	法人市民税	5,269,400	86
	固定資産税・都市計画税	151,339,375	4,128
	軽自動車税	1,691,523	733
小 計		411,344,499	16,902
都民税		166,893,900	11,955
合 計		578,238,399	28,857
国民健康保険税		265,518,846	14,171

2 徴収猶予に関する事項

(単位：円、件)

税 目	税 額	件 数
市（都）民税	96,000	1
法人市民税	0	0
固定資産税・都市計画税	142,700	1
軽自動車税	0	0
国民健康保険税	299,500	1
合 計	538,200	3

3 不納欠損に関する事項

(単位：円、件)

税 目	税 額	件 数
市民税	104,589,092	6,465
法人市民税	6,398,388	116
固定資産税・都市計画税	39,545,396	1,220
軽自動車税	2,211,900	980
特別土地保有税	0	0
国民健康保険税	142,462,105	11,560
合 計	295,206,881	20,341

4 督促状発付に関する事項

(単位：円、件)

税 目		税 額	件 数	
市(都)民税	普通徴収	第1期	376,816,600	10,235
		第2期	370,962,800	10,076
		第3期	387,051,600	10,513
		第4期	404,281,700	10,981
		随時分	24,703,931	671
	小 計	1,563,816,631	42,476	
	特別徴収	148,821,400	4,654	
法人市民税	38,238,200	417		
合 計	1,750,876,231	47,547		
固定資産税 都市計画税	第1期	263,836,400	7,784	
	第2期	250,753,000	7,398	
	第3期	220,654,500	6,510	
	第4期	219,332,600	6,471	
	随時分	745,969	22	
	合 計	955,322,469	28,185	
軽自動車税	全期	19,042,000	6,106	
	随時分	18,800	6	
	合 計	19,060,800	6,112	
国民健康保険税	第1期	200,673,500	10,304	
	第2期	207,197,700	10,639	
	第3期	192,532,800	9,886	
	第4期	199,972,300	10,268	
	第5期	188,774,000	9,693	
	第6期	182,230,300	9,357	
	随時分	18,657,700	958	
	合 計	1,190,038,300	61,105	

5 滞納処分に関する事項

(1) 市税

区 分	差 押 額					
	平成24年3月末現在 (A)		平成24年4月～ 平成25年3月 (B)		平成25年3月末合計 [A+B] (C)	
	税 額 (円)	人 員	税 額 (円)	人 員	税 額 (円)	人 員
不 動 産	1,545,513,745	767	57,179,792	70	1,602,693,537	837
電 話	619,223,518	1,369	0	0	619,223,518	1,369
債 権	87,673,176	136	182,786,919	463	270,460,095	599
動 産	648,500	1	0	0	648,500	1
その他財産	654,000	2	724,100	1	1,378,100	3
合 計	2,253,712,939	2,275	240,690,811	534	2,494,403,750	2,809

区 分	解 除 額		差 引 差 押 額	
	平成24年4月～ 平成25年3月 (D)		平成25年3月末現在 (C-D)	
	税 額 (円)	人 員	税 額 (円)	人 員
不 動 産	15,544,982	24	1,587,148,555	813
電 話	3,982,030	16	615,241,488	1,353
債 権	167,935,932	456	102,524,163	143
動 産	648,500	1	0	0
その他財産	0	0	1,378,100	3
合 計	188,111,444	497	2,306,292,306	2,312

(2) 国民健康保険税

区 分	差 押 額					
	平成24年3月末現在 (A)		平成24年4月～ 平成25年3月 (B)		平成25年3月末合計 [A+B] (C)	
	税 額 (円)	人 員	税 額 (円)	人 員	税 額 (円)	人 員
不 動 産	254,041,013	319	28,411,721	48	282,452,734	367
電 話	208,566,742	520	0	0	208,566,742	520
債 権	23,012,876	27	111,994,901	305	135,007,777	332
動 産	1,989,900	1	0	0	1,989,900	1
その他財産	542,800	1	0	0	542,800	1
合 計	488,153,331	868	140,406,622	353	628,559,953	1,221

区 分	解 除 額		差 引 差 押 額	
	平成24年4月～ 平成25年3月 (D)		平成25年3月末現在 (C-D)	
	税 額 (円)	人 員	税 額 (円)	人 員
不 動 産	6,938,600	13	275,514,134	354
電 話	3,788,300	10	204,778,442	510
債 権	109,553,369	302	25,454,408	30
動 産	1,989,900	1	0	0
その他財産	0	0	542,800	1
合 計	122,270,169	326	506,289,784	895

6 預金口座振替に関する事項

税目	納税義務者数 人	登録人数 人	利用率 %	引落税額 円	引落件数 件
市(都)民税	51,339	11,961	23.3	3,026,976,515	45,009
固定資産税	76,664	38,709	50.5	10,513,485,456	149,733
軽自動車税	25,438	1,264	5.0	4,167,000	1,188
国民健康保険税	40,718	13,128	32.2	1,875,895,700	75,086
合計	194,159	65,062	33.5	15,420,524,671	271,016

契 約 課

1 契約に関する事項

(1) 指名競争入札参加資格業者数状況 (単位：件)

区 分	工 事	委 託	物 品	合 計
業 者 数	4,549	3,438	3,799	11,786

(2) 契約事務処理状況 (単位：件、千円、%)

区 分	工 事 関 係		委 託 関 係		物 品 関 係		合 計	
	件 数	金 額	件 数	金 額	件 数	金 額	件 数	金 額
24年度	119	2,684,715	871	4,122,222	730	347,914	1,720	7,154,851
前年度比	-27.0	-66.2	-1.4	-3.6	-10.0	-1.9	-7.4	-43.1

管 財 課

1 建物総合損害共済に関する事項

(1) 建物総合損害加入状況

件数	加入面積	共済責任額	分担金
213件	589,116㎡	11,394,180万円	8,587,559円

2 自動車保険に関する事項

(1) 自動車損害賠償責任保険加入状況

加入台数	保険金最高額	保険料
90台	傷害：120万円 死亡：3,000万円	1,701,910円

(2) 自動車損害共済加入状況

加入台数	車両責任額	対物責任額	対人責任額	分担金
165台	20,142万円	無制限	無制限	2,653,326円

3 車両に関する事項

(1) 自動車各別使用回数

(単位：回)

部 課 名	一 般 車	バ ス	借 上 車
政 策 総 務 部	801	6	159
税 務 管 財 部	497	2	12
市 民 生 活 部	341	35	0
文 化 ス ポ ー ツ 部	203	206	0
福 祉 保 健 部	202	138	6
子 ど も 家 庭 部	66	49	116
環 境 安 全 部	76	41	27
都 市 整 備 部	500	0	1
地 区 整 備 推 進 本 部	4	0	0
事 業 部	0	8	0
出 納 課	0	0	0
教 育 委 員 会 教 育 部	353	141	30
選 挙 管 理 委 員 会 事 務 局	48	7	12
監 査 事 務 局	15	0	0
農 業 委 員 会 事 務 局	5	0	4
議 会 事 務 局	19	0	12
合 計	3,130	633	379

4 工事・委託検査に関する事項

(1) 工事・委託検査実績

(単位：件、円)

部 名		件 数	金 額	指示件数
税 務 管 財 部	工 事	2	26,617,500	0
	委 託	1	2,205,000	0
市 民 生 活 部	工 事	2	6,471,150	0
	委 託	0	0	0
文 化 ス ポ ー ツ 部	工 事	4	235,858,350	2
	委 託	1	18,795,000	0
環 境 安 全 部	工 事	6	19,509,000	0
	委 託	0	0	0
都 市 整 備 部	工 事	131	7,634,913,340	1
	委 託	14	63,889,844	0
教 育 部	工 事	15	909,615,000	0
	委 託	12	22,678,950	0
合 計	工 事	160	8,832,984,340	3
	委 託	28	107,568,794	0
総 合 計		188	8,940,553,134	3

5 物品検査に関する事項

(1) 物品検査実績

(単位：件、円)

部 課 名	件 数	金 額	指示件数
政 策 総 務 部	3	1,084,333	0
税 務 管 財 部	5	1,758,650	0
市 民 生 活 部	8	4,823,700	0
文 化 ス ポ ー ツ 部	10	23,298,399	0
福 祉 保 健 部	6	3,115,120	0
子 ど も 家 庭 部	24	5,335,668	0
環 境 安 全 部	10	22,728,887	0
都 市 整 備 部	5	12,997,095	0
地 区 整 備 推 進 本 部	0	0	0
事 業 部	2	997,500	0
出 納 課	0	0	0
教 育 部	100	74,045,597	0
選 挙 管 理 委 員 会 事 務 局	7	15,552,264	0
監 査 事 務 局	0	0	0
農 業 委 員 会 事 務 局	0	0	0
議 会 事 務 局	0	0	0
合 計	180	165,737,213	0

情報システム課

1 電子計算機に関する事項

(1) 電子計算機適用業務及び電子計算機使用実績

電子計算機処理業務	延べ使用時間	機種名
82業務	213,086分42秒	パラレルACOS I P X 9000/A243H

(2) 府中市IT活用推進本部

委員構成	開催回数	内容
市長、副市長他10部長 13人	3回	次期基幹システムについて 次期基幹システムアクションプランの改訂 について 次期基幹システム調達に係るプロポーザル について

用 地 課

1 公共用地取得に関する事項

(単位：件、筆)

件 名	項 目	用 地 買 収	
		件 数	筆 数
道路用地		9	57
浅間町4丁目地内新設道路用地		1	23
市道2-204号交差点改良用地		1	3
清水が丘1・3丁目地内新設道路用地		1	1
東郷寺通り拡幅改良用地		1	1
市道4-488号新設道路用地		1	7
是政通り隅切り用地		1	1
市道5-59号拡幅用地		1	5
市道6-51号拡幅用地		1	3
大山道拡幅用地		1	13
都市計画道路用地		3	14
都市計画道路3・4・16号用地		3	14
公園用地		5	9
押立町公園拡張用地		1	1
寿中央公園拡張用地		1	3
八幡町第2公園拡張用地		1	2
二ヶ村緑道拡張用地		1	1
郷土の森公園拡張用地		1	2
諸施設用地		3	5
武蔵野台駅北東自転車駐車場用地		1	2
押立防災センター建設事業用地		1	1
市立府中第六小学校農園用地		1	2
公共用地		2	3
緑町1丁目公共用地		1	2
宮西町2丁目公共用地		1	1
合 計		22	88

市民生活部

総合窓口課
保険年金課
住宅勤労課
市民活動支援課
経済観光課

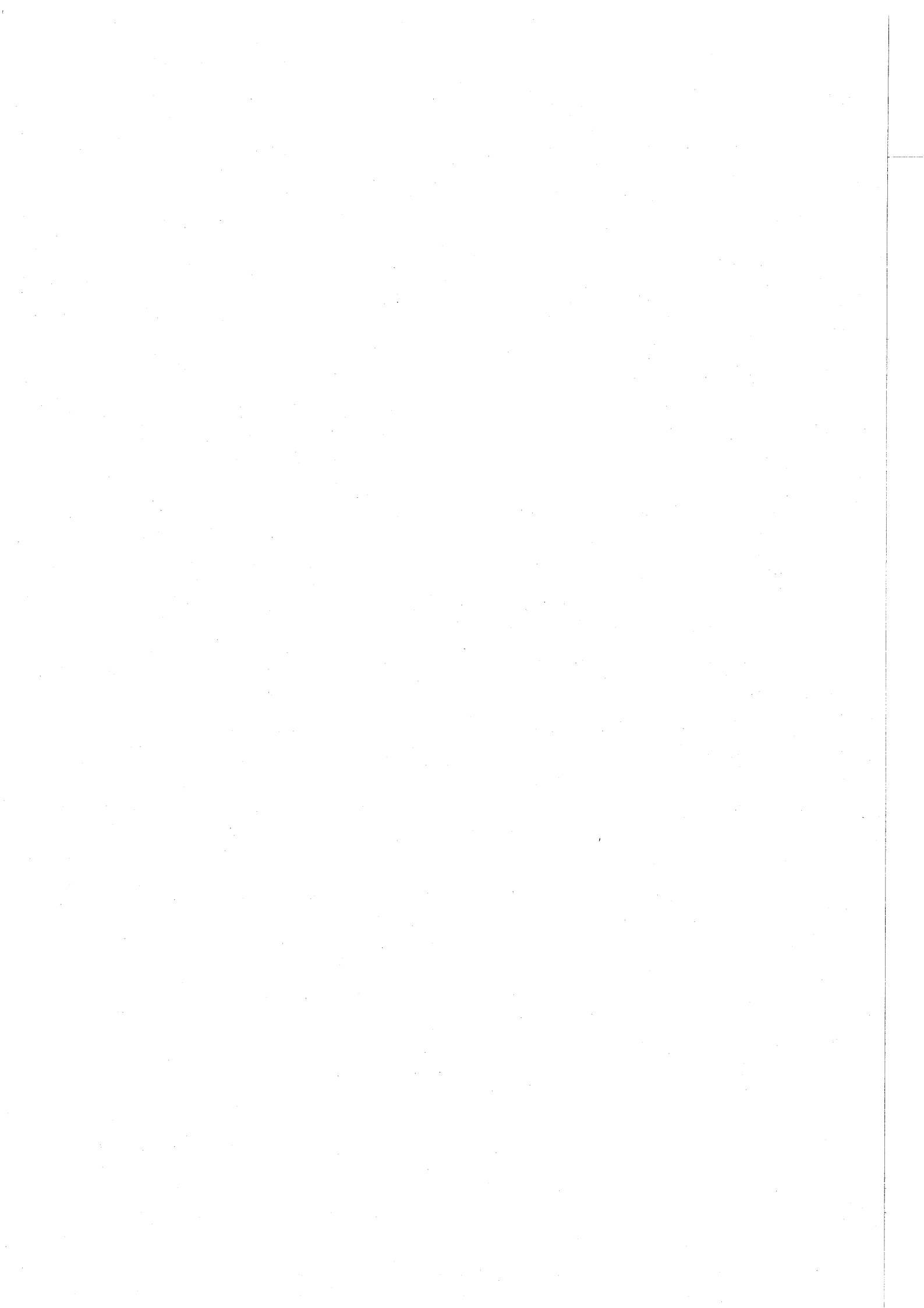

総合窓口課

1 総合窓口課事務に関する事項

(1) 種別事務処理件数 (単位：件、%)

種 別	件 数	構 成 比
住民基本台帳事務	298,795	50.2
戸籍事務	80,365	13.5
印鑑事務	104,260	17.5
その他窓口事務	111,454	18.8
合 計	594,874	100.0

2 住民基本台帳事務に関する事項

平成25年3月31日現在 世帯数 117,410世帯
人口 252,004人

(1) 住民基本台帳による人口の増減 (単位：人)

社 会 増		社 会 増	自 然 増		自 然 増	そ の 他	合 計
転 入	転 出	人 口	出 生	死 亡	人 口	の 増 減	
15,182	14,929	253	2,294	1,883	411	39	703

注：1) 国外からの転出入はその他に含む。

注：2) 平成24年7月9日に外国人登録制度は廃止され、外国人住民も日本人住民と同様に、住民基本台帳に記載されることになった。

(2) 種別異動処理件数 (施設別) (単位：件)

区 分	転 入	転 出	転 居	出 生	死 亡	そ の 他	合 計
本 庁	11,485	11,230	4,998	2,259	1,701	49,977	81,650
東 部	626	846	321	34	182	73	2,082
西 部	406	334	168	1	0	53	962
合 計	12,517	12,410	5,487	2,294	1,883	50,103	84,694
構 成 比	14.8	14.6	6.5	2.7	2.2	59.2	100.0

(3) 種別異動処理状況 (単位：件、世帯、人)

種 別	転 入	転 出	転 居	出 生	死 亡	世帯合併	
件 数	12,517	11,841	5,487	2,294	1,883	347	
世 帯	10,644	9,418	984	0	742	347	
人	男	9,192	8,860	4,995	1,171	991	88
	女	6,768	6,069	4,747	1,123	892	317
口 計	15,960	14,929	9,742	2,294	1,883	405	

種 別	世帯分離	回 復	職権消除	そ の 他	合 計	
件 数	294	246	421	49,364	84,694	
世 帯	294	246	351	484	23,510	
人	男	162	182	260	449	26,350
	女	239	149	202	478	20,984
口 計	401	331	462	927	47,334	

(4) 異動処理件数 (単位: 件)

区 分	件 数
台帳作成件数	15,190
削除件数	14,719
修正件数	54,790

(5) 住民票等交付及び閲覧状況 (単位: 件、円)

区 分	交 付		閲 覧	合 計
	住民票	戸籍の附票	住 民 票	
無料件数	15,667	5,663	5,458	26,788
有料件数	133,913	3,146	2,254	139,313
金 額	21,633,600	711,000	338,100	22,682,700

(6) 住民基本台帳等に関する通知事務取扱件数 28,566件

(7) 住民基本台帳届出期間経過通知件数 137件

(8) 住民実態調査実施状況 (単位: 件)

項 目	件 数
調査対象件数	389
処理済件数	372
職権消除	248
転出・転居等届出指導	124

3 戸籍事務に関する事項

平成25年3月31日現在 本籍数 76,643戸籍

本籍人口 194,142人

(1) 戸籍事務処理件数 (単位: 件)

種 別	件 数	種 別	件 数
新戸籍編製	2,198	再 製	0
戸籍全部消除	1,283	その他	14
違反通知	11	合 計	3,506

(2) 人口動態件数 (単位: 件)

区 分	出 生	死 亡	婚 姻	離 婚	死 産	合 計
件 数	2,141	1,984	1,448	406	56	6,035

(3) 戸籍届出件数 (施設別) (単位: 件)

区 分	出 生	死 亡	婚 姻	離 婚	そ の 他	合 計
本 庁	2,015	1,774	1,395	394	1,825	7,403
東 部	73	196	17	7	79	372
西 部	31	14	16	4	27	92
計	2,119	1,984	1,428	405	1,931	7,867
送 付	662	366	1,123	194	951	3,296
合 計	2,781	2,350	2,551	599	2,882	11,163

(4) 戸籍謄・抄本等交付状況

(単位：件、円)

区 分	謄 本	抄 本	受理等の証明	合 計
無 料 件 数	13,144	1,328	85	14,557
有 料 件 数	34,956	6,920	1,580	43,456
金 額	18,594,900	3,159,600	568,750	22,323,250

(5) 相続税法第58条通知 1,987件

(6) 身元照会、戸籍事項調査 6,710件

4 印鑑登録事務に関する事項

平成25年3月31日現在 登録者数 143,347人

(1) 印鑑登録届出状況(施設別) (単位：件、%)

区 分	登 録	廃 止	亡 失	合 計
本 庁	9,440	1,188	1,996	12,624
東 部	852	60	262	1,174
西 部	431	36	112	579
合 計	10,723	1,284	2,370	14,377
構 成 比	74.6	8.9	16.5	100.0

(2) 印鑑証明書交付件数 (単位：件、円)

区 分	有 料	無 料	合 計
件 数	89,838	45	89,883
金 額	13,475,700	0	13,475,700

5 証明用市民カード登録事務に関する事項

平成25年3月31日現在 登録者数 101,467人

(1) 施設別申請・届出取扱件数 (単位：件、%)

施 設	登 録	廃 止	亡 失	引替交付	切 替	合 計
本 庁	9,598	1,423	1,665	85	260	13,031
東 部	859	52	202	4	25	1,142
西 部	432	32	95	2	3	564
合 計	10,889	1,507	1,962	91	288	14,737
構 成 比	73.9	10.2	13.3	0.6	2.0	100.0

6 住民基本台帳ネットワークシステム事務に関する事項

(1) 住民基本台帳カード取扱件数

(単位：件、円)

区 分	申請		交 付
	Aタイプ	Bタイプ	
件 数	376	1,960	2,238
金 額	-	-	1,032,000

(2) 住民票の写しの広域交付状況

(単位：件、円)

区 分	交 付	承 認
件 数	85	133
金 額	15,450	0

(3) 転入・転出特例取扱件数

(単位：件)

区 分	付記転出	付記転入
件 数	222	200

(4) 電子証明書発行事務取扱件数

公的個人認証サービス 1,029件

7 電子申請サービス事務に関する事項

(1) 電子申請サービス事務取扱件数

(単位：件)

区 分	住民票	税関係
件 数	3	3

8 保養所等申込みに関する事項

(単位：件)

区 分	や ち ほ	八ヶ岳府中山荘	合 計
申込み	3	500	503
変更	0	70	70
取消し	0	21	21
合 計	3	591	594

9 その他の窓口業務に関する事項

(1) 国民健康保険受付状況

ア 資格関係異動届件数 13,448件

イ 任意給付件数

(単位：件)

種 別	出産育児一時金	葬 祭 費	合 計
件 数	0	52	52

(2) 国民年金受付件数

資格関係異動届件数 5,271件

(3) 税関係受付件数 (単位：件)

種 別	件 数
税証明	65,329
原動機付自転車登録等	4,442
固定資産閲覧受付	1,834
合 計	71,605

(4) 自動車臨時運行許可件数 1,081件

(5) 犬の登録及び死亡届出等件数 1,279件

(6) 交通災害共済及び火災共済加入申込み受付件数

ア 交通災害共済 3,135件

イ 火災共済 999件

10 各種証明書発行事務に関する事項

(単位：件)

区 分	戸籍関係証明	住民票関係証明	住基カード	印鑑証明	臨時運行許可証	閲覧	諸証明	合計
本 庁	47,240 (13,640)	112,312 (19,290)	2,238 (174)	45,794 (37)	1,081 (0)	9,546 (5,955)	70,531 (2,741)	288,742 (41,837)
東 部	2,722 (229)	9,279 (504)	-	8,378 (4)	-	-	154 (1)	20,533 (738)
西 部	1,257 (47)	3,693 (101)	-	3,290 (0)	-	-	58 (1)	8,298 (149)
中 央	479 (75)	1,298 (169)	-	1,193 (0)	-	-	24 (3)	2,994 (247)
武 蔵 台	851 (78)	2,578 (195)	-	2,628 (0)	-	-	41 (2)	6,098 (275)
新 町	1,065 (141)	3,224 (238)	-	3,312 (0)	-	-	75 (4)	7,676 (383)
住 吉	1,100 (72)	3,420 (211)	-	3,127 (1)	-	-	62 (0)	7,709 (284)
是 政	585 (42)	1,859 (112)	-	1,988 (1)	-	-	38 (0)	4,470 (155)
紅 葉 丘	938 (100)	2,867 (192)	-	2,745 (0)	-	-	150 (56)	6,700 (348)
押 立	290 (22)	974 (41)	-	1,034 (0)	-	-	13 (0)	2,311 (63)
四 谷	671 (50)	2,078 (139)	-	2,118 (0)	-	-	37 (0)	4,904 (189)
片 町	778 (61)	1,970 (139)	-	1,749 (2)	-	-	49 (0)	4,546 (202)
市政情報センター	0 (0)	12,703 (0)	-	12,435 (0)	-	-	1,806 (0)	26,944 (0)
車返団地内郵便局	37 (0)	238 (0)	-	92 (0)	-	-	2 (0)	369 (0)
合 計	58,013	158,493	2,238	89,883	1,081	9,546	73,040	392,294
(無 料)	14,557	21,331	174	45	0	5,955	2,808	44,870
(有 料)	43,456	137,162	2,064	89,838	1,081	3,591	70,232	347,424

注：() 内無料件数再掲

保 險 年 金 課

1 国民健康保険の財政に関する事項

(1) 国民健康保険特別会計(歳入)

(単位:円、%)

科 目		予 算 現 額	収 入 済 額	予算に対する 収入割合	収 入 構成比
保 險 税	現年課税分	4,907,359,000	4,587,963,826	93.5	19.9
	滞納繰越分	405,475,000	401,915,336	99.1	1.7
	小 計	5,312,834,000	4,989,879,162	93.9	21.6
一部負担金		1,000	0	0.0	0.0
使用料及び手数料		1,000	15,000	1,500.0	0.0
国 庫 支 出 金	療養給付費等負担金	4,449,002,000	4,496,338,001	101.1	19.6
	高額医療費共同事業負担金	115,077,000	112,016,877	97.3	0.5
	特定健康診査等負担金	46,360,000	46,360,000	100.0	0.2
	国庫補助金	0	827,635	-	0.0
	財政調整交付金	86,924,000	186,767,000	214.9	0.8
	出産育児一時金補助金	310,000	260,000	83.9	0.0
	災害臨時特例補助金	342,000	264,000	77.2	0.0
	小 計	4,698,015,000	4,842,833,513	103.1	21.1
療養給付費等交付金		1,098,469,000	1,244,538,980	113.3	5.4
前期高齢者交付金		4,562,922,000	4,454,946,718	97.6	19.4
都 支 出 金	高額医療費共同事業負担金	115,077,000	112,016,877	97.3	0.5
	特定健康診査等負担金	46,360,000	46,360,000	100.0	0.2
	都補助金	1,186,797,000	1,266,684,650	106.7	5.5
	小 計	1,348,234,000	1,425,061,527	105.7	6.2
共同事業交付金		2,445,905,000	2,448,181,775	100.1	10.6
財産収入		4,000	544	13.6	0.0
繰 入 金	保険基盤安定繰入金(保険税軽減分)	358,869,000	358,868,592	100.0	1.6
	保険基盤安定繰入金(保険者支援分)	104,851,000	104,850,896	100.0	0.5
	職員給与費等繰入金	290,931,000	257,843,135	88.6	1.1
	出産育児一時金等繰入金	103,320,000	90,068,614	87.2	0.4
	財政安定化支援事業繰入金	73,797,000	73,797,000	100.0	0.3
	その他一般会計繰入金	3,035,703,000	2,645,703,000	87.2	11.5
	小 計	3,967,471,000	3,531,131,237	89.0	15.4
繰越金		2,879,000	2,879,873	100.0	0.0
諸収入		47,895,000	77,336,130	161.5	0.3
合 計		23,484,630,000	23,016,804,459	98.0	100.0

(2) 国民健康保険特別会計(歳出)

(単位:円、%)

科 目		予 算 現 額	支 出 済 額	予 算 対 ず る 支 出 割 合	支 出 構 成 比
総務費	総務管理費	161,053,000	147,163,924	91.4	0.6
	徴税費	129,878,000	119,382,846	91.9	0.5
	小 計	290,931,000	266,546,770	91.6	1.1
保険給付費	療養給付費	13,504,474,000	13,171,754,410	97.5	57.2
	療養費	234,204,000	233,787,261	99.8	1.0
	審査支払手数料	56,886,000	53,871,336	94.7	0.2
	高額療養費	1,602,828,000	1,577,150,988	98.4	6.9
	移送費	360,000	84,372	23.4	0.0
	出産育児諸費	156,284,000	135,420,042	86.6	0.6
	葬祭諸費	14,950,000	14,950,000	100.0	0.1
	結核・精神医療給付金	16,344,000	16,342,918	99.9	0.1
	小 計	15,586,330,000	15,203,361,327	97.5	66.1
後期高齢者支援金	後期高齢者支援金	3,260,666,000	3,260,665,023	99.9	14.2
	事務費拠出金	265,000	240,696	90.8	0.0
	小 計	3,260,931,000	3,260,905,719	99.9	14.2
前期高齢者納付金	前期高齢者納付金	3,255,000	3,254,511	99.9	0.0
	事務費拠出金	235,000	234,190	99.7	0.0
	小 計	3,490,000	3,488,701	99.9	0.0
老人保健拠出金	事務費拠出金	140,000	139,347	99.5	0.0
	小 計	140,000	139,347	99.5	0.0
介護納付金		1,347,644,000	1,347,643,296	99.9	5.9
共同事業拠出金	高額医療費拠出金	460,503,000	448,071,915	97.3	1.9
	保険財政共同安定化事業拠出金	1,938,053,000	1,927,986,671	99.5	8.4
	小 計	2,398,556,000	2,376,058,586	99.1	10.3
保健事業費	特定健康診査等事業費	293,217,000	262,805,563	89.6	1.2
	保健事業費	14,525,000	10,486,927	72.2	0.0
	小 計	307,742,000	273,292,490	88.8	1.2
公債費		90,000	0	0.0	0.0
諸支出金		287,396,000	282,622,232	98.3	1.2
予備費		1,380,000	0	0.0	0.0
合 計		23,484,630,000	23,014,058,468	98.0	100.0
収 支 差 引 残			2,745,991	-	-

2 適用状況及び異動状況に関する事項

(1) 被保険者数

ア 年間平均 65,628人(うち退職被保険者等数 3,172人)

イ 平成25年3月31日現在加入率等

(単位:人、%)

区 分	被保険者数	構成比	全人口	加入率	資格取得	資格喪失
総数	64,975	100.0			12,002	12,507
退職被保険者等	3,094	4.8	252,004	25.8	1,152	1,283
一般被保険者	61,881	95.2			10,850	11,224

(2) 世帯数

ア 年間平均 39,550世帯

イ 平成25年3月31日現在加入率等

加入世帯数	全世帯数	加入率	資格取得	資格喪失
39,249 世帯	117,410 世帯	33.4 %	7,554 世帯	7,550 世帯

3 国民健康保険運営協議会に関する事項

(1) 委員

(平成25年3月31日現在)

被保険者を代表する委員	鈴木光男 富澤利明 宮下稔浩 大屋邦子 林春美
公益を代表する委員	小野寺淳(会長) 比留間利蔵 赤野秀二 崎山弘(会長職務代行者) 榎本孝芳
保険医又は保険薬剤師を代表する委員	都筑康夫 河村豊 杉田廣己 渡邊信 内坪誉志
被用者保険等保険者を代表する委員	井上雅巳 増島武

(2) 協議会開催状況

年5回開催

4 保険給付に関する事項

(1) 給付内容

給付割合	一般被保険者入院	7割
	一般被保険者入院外	7割
	退職被保険者等入院	7割
	退職被保険者等入院外	7割
	70歳以上被保険者	8割
	70歳以上現役並み所得者	7割
	未就学児被保険者	8割
給付期間	転帰	
給付制限	なし	

ア 高額療養費

		1か月当たりの自己負担限度額	過去12か月以内に4回以上該当
		70歳未満の被保険者の場合 一部負担金から自己負担金を控除した額 同一世帯で同月に21,000円以上の支払が2回以上あった場合は合算	上位所得者 (旧ただし書所得600万円以上)
	一般	80,100円 (医療費が267,000円を超えた場合はその超えた分の1%を加算)	44,400円
	低所得者 (非課税世帯)	35,400円	24,600円
70歳以上の被保険者の場合		1か月当たりの自己負担限度額	
		外来(個人ごと)	外来+入院(世帯単位)
	現役並み所得者 (課税所得145万円以上)	44,400円	80,100円 (医療費が267,000円を超えた場合はその超えた分の1%を加算) 過去12か月以内に4回以上該当の場合は、4回目から44,400円
	一般	12,000円	44,400円
	低所得者Ⅱ(非課税世帯)		24,600円
	低所得者Ⅰ(非課税世帯) (年金収入80万円以下等)	8,000円	15,000円

注：長期特定疾病（慢性腎不全及び血友病）は、10,000円（ただし、上位所得者の慢性腎不全については20,000円）を控除した金額。

イ 出産育児一時金

1件 420,000円（産科医療補償制度加入医療機関で出産の場合。）

ウ 葬祭費

1件 50,000円

エ 高額医療・高額介護合算制度

区分		年額
70歳未満の被保険者の場合	上位所得者 (旧ただし書所得600万円以上)	126万円
	一般	67万円
	低所得者 (非課税世帯)	34万円
70歳以上の被保険者の場合	現役並み所得者 (課税所得145万円以上)	67万円
	一般	56万円
	低所得者Ⅱ(非課税世帯)	31万円
	低所得者Ⅰ(非課税世帯) (年金収入80万円以下等)	19万円

(2) 療養諸費

(単位：件、円、%)

区 分	件 数	費 用 額	保 険 者 負 担	1件当たり 費用額	1人当たり 費用額	受診率
総 数	1,040,346	18,464,188,411	13,405,541,671	17,748	281,363	1,585.3
一般被保険者	975,190	17,193,772,936	12,516,522,096	17,631	275,312	1,561.5
退職被保険者等	65,156	1,270,415,475	889,019,575	19,498	400,509	2,054.1

(3) 高額療養費

(単位：件、円)

区 分	件 数	高額療養費	1件当たり 高額療養費
総 数	23,657	1,576,815,309	66,653
一般被保険者	22,464	1,439,198,912	64,067
退職被保険者等	1,193	137,616,397	115,353

(4) 高額医療・高額介護合算制度

(単位：件、円)

区 分	件 数	高額介護 合算療養費	1件当たり高額 介護合算療養費
総 数	25	335,679	13,427
一般被保険者	25	335,679	13,427
退職被保険者等	0	0	0

(5) 国民健康保険給付費資金貸付状況 基金 3,000,000円

貸付累計	貸付中	現金残額
13件 3,224,690円	2件 622,870円	2,377,130円

(6) その他の給付状況

(単位：件、円)

区 分	件 数	金 額
出産育児一時金	328	135,362,922
葬 祭 費	299	14,950,000
結核・精神医療給付金	14,050	16,342,918
合 計	14,677	166,655,840

5 保健事業に関する事項

(1) 総合健康診査料助成

A コー ス		B コー ス		合 計	
627件	5,739,200円	327件	2,102,100円	991件	7,880,360円
超音波腹部 37件	39,060円	超音波胸部 0件	0円		

(2) 特定健康診査

人 数	金 額
23,091人	229,401,682円

(3) 特定保健指導 (単位：人、円)

区 分	人 数	金 額
動機付け支援	414	15,243,560
積極的支援	104	
合 計	518	15,243,560

6 国民健康保険税に関する事項

(1) 国民健康保険税調定額(現年度課税分)

区分	所得割額			均等割額			合計算定額
	あん分算定 基礎額	税率	税額	1人 当たり	人員	税額	
	円	%	円	円	人	円	円
医療分	68,573,108,898	4.63	3,175,696,088	22,920	75,934	1,740,407,280	4,916,103,368
支援金分	68,573,108,898	1.42	973,960,532	6,840	75,934	519,388,560	1,493,349,092
介護分	34,548,043,743	1.49	514,966,417	9,240	28,259	261,113,160	776,079,577
小計	-	7.54	4,664,623,037	-	-	2,520,909,000	7,185,532,037

区分	限度を超える 税額	月割減税額	減免税額	条例軽減 税額	調定額 (算定課税額)	納税 義務者	件数
	円	円	円	円	円	人	件
医療分	501,770,473	556,109,379	6,760,900	312,910,716	3,538,551,900	44,499	244,038
支援金分	173,789,141	168,690,919	2,015,200	93,381,732	1,055,472,100	44,503	-
介護分	127,723,951	97,632,250	385,400	43,912,176	506,425,800	22,226	-
小計	803,283,565	822,432,548	9,161,500	450,204,624	5,100,449,800	-	-

(2) 減免(平成25年3月31日現在)

税額	件数
9,266,300円	305件

(3) 短期被保険者証(平成25年3月31日現在)

交付件数 1,233件

(4) 資格証明書(平成25年3月31日現在)

交付件数 35件

7 基礎年金に関する事項

(1) 適用状況(平成25年3月31日現在)(単位:人)

種別	被保険者数	外国人被保険者数
第1号被保険者	38,392	441
第3号被保険者	20,375	338
任意加入被保険者	675	3
合計	59,442	782

(2) 平成24年度中適用被保険者数 9,956人

(3) 保険料額(平成24年度)

(単位:円)

種別	保険料額
定額保険料	14,980
付加保険料	400

(4) 受給者状況 (平成25年3月31日現在) (単位:人)

種 類		受 給 者 数	種 類		受 給 者 数
旧 法	老 齡 年 金	1,398	新 法	老 齡 基 礎 年 金	41,433
	通 算 老 齡 年 金	1,361		障 害 基 礎 年 金	2,807
	障 害 年 金	64		遺 族 基 礎 年 金	417
	母 子 年 金	0		寡 婦 年 金	29
	遺 児 年 金	0	小 計	44,686	
小 計		2,823	合 計		47,509

8 福祉年金に関する事項

受給状況 (平成25年3月31日現在)

老齢福祉年金 4人

9 後期高齢者医療保険の財政に関する事項

(1) 後期高齢者医療特別会計 (歳入) (単位:円、%)

科 目		予 算 現 額	収 入 済 額	予算に対する 収入割合	収 入 構成比
保 険 料	現年度分	2,036,384,000	2,048,650,900	100.6	49.9
	滞納繰越分	10,151,000	10,297,000	101.4	0.2
	小 計	2,046,535,000	2,058,947,900	100.6	50.1
使用料及び手数料		1,000	300	30.0	0.0
繰 入 金	療養給付費繰入金	1,320,652,000	1,320,651,233	100.0	32.2
	保険基盤安定繰入金	246,868,000	246,867,305	100.0	6.0
	事務費繰入金	77,533,000	77,532,407	100.0	1.9
	保険料軽減措置繰入金	142,881,000	137,283,942	96.1	3.3
	その他一般会計繰入金	136,076,000	119,485,666	87.8	2.9
	小 計	1,924,010,000	1,901,820,553	98.8	46.3
繰越金		6,851,000	6,851,802	100.0	0.2
諸 収 入	延滞金、加算金及び過料	663,000	628,800	94.8	0.0
	償還金及び還付加算金	707,000	511,200	72.3	0.0
	市預金利子	20,000	43,379	216.9	0.0
	受託事業収入	123,105,000	133,536,510	108.5	3.3
	雑入	3,472,000	3,422,020	98.6	0.1
	小 計	127,967,000	138,141,909	108.0	3.4
合 計		4,105,364,000	4,105,762,464	100.0	100.0

(2) 後期高齢者医療特別会計(歳出)

(単位:円、%)

科 目		予 算 現 額	支 出 済 額	予算に対す る支出割合	支 出 構成比
総務費	総務管理費	63,404,000	61,970,278	97.7	1.5
	徴収費	5,006,000	3,679,297	73.5	0.1
	小 計	68,410,000	65,649,575	96.0	1.6
保険給付費		52,904,000	52,900,515	100.0	1.3
広域連 合納 付金	療養給付費	1,302,506,000	1,302,505,486	100.0	31.8
	保険料等	2,047,570,000	2,046,484,200	99.9	50.0
	保険基盤安定	246,868,000	246,867,305	100.0	6.0
	事務費	77,163,000	77,162,167	100.0	1.9
	保険料軽減措置	142,281,000	136,683,883	96.1	3.4
	小 計	3,816,388,000	3,809,703,041	99.8	93.1
保健事業費		137,140,000	136,298,885	99.4	3.3
諸支出金		29,522,000	27,492,248	93.1	0.7
予備費		1,000,000	0	0.0	0.0
合 計		4,105,364,000	4,092,044,264	99.7	100.0
収 支 差 引 残			13,718,200		

10 被保険者に関する事項

(1) 被保険者数

年間平均 22,329人(平成25年3月31日現在)

(単位:人)

区 分	被保険者数	(再掲) 現役並み所得者	(再掲) 低所得Ⅰ	(再掲) 低所得Ⅱ
65歳~74歳	125	2	23	46
75歳~	22,631	3,016	3,887	3,929
計	22,756	3,018	3,910	3,975
(再掲) 被扶養者であった 被保険者数	1,269	61	269	212

1 1 後期高齢者医療保険料に関する事項

(単位：件、円、%)

区 分	調定額		収納額		還付未済額		収納率
	件数	金額	件数	金額	件数	金額	
現年度分	131,924	2,060,341,500	131,203	2,048,650,900	387	3,266,300	99.4
普通徴収	35,078	912,442,000	34,194	898,497,200	76	1,012,100	98.5
特別徴収	96,846	1,147,899,500	97,009	1,150,153,700	311	2,254,200	100.2
滞納繰越分	1,303	20,177,000	732	10,297,000	0	0	51.0
計	133,227	2,080,518,500	131,935	2,058,947,900	387	3,266,300	99.0

区 分	未納額		不納欠損額	
	件数	金額	件数	金額
現年度分	922	14,922,300	4	34,600
普通徴収	922	14,922,300	4	34,600
特別徴収	0	0	0	0
滞納繰越分	465	8,363,100	141	1,516,900
計	1,387	23,285,400	145	1,551,500

注：件数については、調定の件数。

1 2 保健事業に関する事項

(1) 後期高齢者(長寿)医療健康診査 (単位：人、円)

区 分	人 数	金 額
健康診査	13,660	132,673,920
(再掲)生活機能評価同時実施	0	0

(2) 総合健康診査料助成 (単位：人、円)

区 分	人 数	金 額
Aコース	107	1,003,200
Bコース	121	771,100
超音波腹部	9	8,820
超音波胸部	0	0
合計	237	1,783,120

1 3 葬祭費の給付に関する事項

(単位：件、円)

区 分	件 数	金 額
葬 祭 費	1,056	52,800,000

住 宅 勤 労 課

1 市営住宅・市民住宅の運営に関する事項

(1) 市営住宅

(平成25年3月31日現在)

住 宅 名	所 在 地	戸 数	管 理 開 始
市営第一武蔵台住宅	武蔵台 1-5	40	平成9年12月
市営第二矢崎町住宅	矢崎町 2-16	54	平成3年1月・平成4年4月
市営第二の二本町住宅	本町 3-18	21	昭和41年4月
市営第三本町住宅	本町 4-7	41	平成5年5月
市営第四栄町住宅	栄町 3-13	43	平成6年5月
市営第五是政住宅	是政 5-15	33	平成7年6月
市営第六若松町住宅	若松町 4-35	22	平成17年9月
市営第七西府町住宅	西府町 3-10	30	平成25年3月
市営第八新町住宅	新町 2-44	32	平成10年11月
市営第九新町住宅	新町 2-44	21	平成11年11月
市営第十南町住宅	南町 3-30	27	平成8年4月
市営第十一美好町住宅	美好町 2-51	40	平成21年3月
市営第十二北山町住宅	北山町 3-17	36	平成23年3月
市営第十三四谷住宅	四谷 3-43	43	平成14年11月
市営第十四分梅町住宅	分梅町 5-23	24	昭和44年10月
市営第十五四谷住宅	四谷 3-43	20	昭和45年8月
市営第十六小柳町住宅	小柳町 4-17	24	昭和46年8月
市営第十七小柳町住宅	小柳町 4-17	24	昭和47年5月
市営第十八小柳町住宅	小柳町 4-17	24	昭和48年4月
市営第十九分梅町住宅	分梅町 5-27	24	昭和49年9月
市営第二十是政住宅	是政 3-15	14	平成元年11月
合 計		637	

(2) 市民住宅

住 宅 名	所 在 地	戸 数	管 理 開 始
市民第1住吉町住宅	住吉町 3-54-1	15	平成10年3月
市民第2若松町住宅	若松町 2-10-11	17	平成11年6月
市民第3白糸台住宅	白糸台 3-52-6	15	平成12年8月
合 計		47	

2 公営住宅等の募集に関する事項

(1) 市営住宅

(単位：部、戸、人、倍)

募集期間	募集内容	配布部数	募集戸数	応募者数	倍率
平成24年 6月21日)	一般世帯向け住宅 空き家2DK	941	2	137	68.5
平成24年 6月28日	うちひとり親世帯			44	
	うち高齢者世帯			37	
	空き家3DK		5	110	22.0
	うちひとり親世帯			28	
	うち高齢者世帯		1		
平成24年12月11日)	一般世帯向け住宅 新築1DK	859	6	110	18.3
平成24年12月20日	新築2DK		1	126	126.0
	うちひとり親世帯			35	
	うち高齢者世帯			36	
	新築3DK		2	80	40.0
	うちひとり親世帯		20		
	うち高齢者世帯		3		
平成24年 8月21日)	障害者世帯向け住宅 (車いす使用世帯)	70			
平成24年 8月28日	空き家2DK		2	1	0.5
	空き家3DK		1	1	1.0
平成24年12月11日)	障害者世帯向け住宅 新築2DK	203	1	11	11.0
平成24年12月20日	新築3DK		1	3	3.0
	新築車いす2DK		1	1	1.0
	新築車いす3DK		1	1	1.0
合 計		2,073	23	581	25.3

(2) 市民住宅

(単位：部、戸、人、倍)

募集期間	募集内容	配布部数	募集戸数	応募者数	倍率
先着順随時募集 (平成22年10月1日～)	空き家	84	8	1	0.1
合 計		84	8	1	0.1

注：募集戸数は平成24年4月1日の空き家数。

(3) 都営住宅(地元募集)

(単位：部、戸、人、倍)

募集期間	募集内容	配布部数	募集戸数	応募者数	倍率
平成24年 5月21日～ 5月28日	空き家	354	1	52	52.0
平成24年11月21日～11月29日	空き家	272	1	40	40.0
合 計		626	2	92	46.0

(4) 都営住宅（東京都募集）

（単位：部、戸）

募 集 期 間	募 集 内 容	市内配布部数	募 集 戸 数
平成24年 5月 7日～ 5月15日	家族向・単身者向	1,620	2,275
平成24年 8月 1日～ 8月10日	家族向ポイント方式	902	1,290
	単身者向・シルバーピア等	737	271
	事業再建者向定期使用住宅	3	10
平成24年11月 1日～11月 9日	家族向・単身者向	1,446	2,175
平成25年 2月 4日～ 2月14日	家族向ポイント方式	966	1,290
	単身者向・シルバーピア等	820	280
	事業再建者向定期使用住宅	0	10
合 計		6,494	7,601

(5) 都民住宅等（中堅所得者向け）

（単位：部、戸）

募 集 期 間	募 集 内 容	市内配布部数	募 集 戸 数
平成24年 6月 4日～ 6月13日	空き家	345	45
平成24年12月 3日～12月11日	空き家	364	128
合 計		709	173

3 市営住宅の整備等に関する事項

(1) 市営住宅修繕事業（単位：件）

種 別	件 数
入居前修理	7
家屋修理	15
電気設備修理	22
給排水設備修理	41
給湯器修理	4
その他修理	18
合 計	107

(2) 市営住宅整備事業

種 別	対 象 事 業
屋内施設改修工事	計1団地
外部塗装工事費	計1団地
揚水ポンプ設備改修工事	計1団地

(3) 市営住宅建替事業

工 事 件 名	工 事 内 容	備 考
市営第七西府町 住宅改築工事	平成21年度から24年度までの4か年事業 建替前：簡易耐火平家建 20戸 建替後：鉄筋コンクリート造3階建1棟 1DK 12戸 2DK 12戸 3DK 6戸	21年度 基本設計委託料 4,515,000 円
		22年度 実施設計委託料 15,225,000 円 地盤調査委託料 1,858,500 円
		23年度 仮設通路工事費 7,269,150 円 解体工事費 33,152,700 円 監理委託料 1,865,430 円 改築工事費 141,230,000 円
		24年度 監 理 委 託 料 10,839,570 円 改 築 工 事 費 387,962,650 円

4 市民保養所に関する事項

(単位：日、人)

区 分	利用日数	延 べ 利 用 者 数				1日当たりの 平均利用者数
		大 人	子 供	幼 児	合 計	
やちほ	343	4,478	1,258	166	5,902	17.2

5 市民保養施設利用助成に関する事項

(単位：人)

区 分	利 用 者 数		
	大 人	子 ど も	合 計
ゆったりリゾート こころの旅	13,165	2,171	15,336

6 生活資金申込み・あっせんに関する事項

(単位：件、千円)

区 分	申 込 み		あ っ せ ん		実 行	
	件 数	金 額	件 数	金 額	件 数	金 額
冠婚葬祭費	0	0	0	0	0	0
医療・出産費	0	0	0	0	0	0
教育費	0	0	0	0	0	0
耐久消費材購入費	1	500	1	500	0	0
家屋小修理費	2	980	2	980	1	180
その他	0	0	0	0	0	0
合 計	3	1,480	3	1,480	1	180

7 (公財) 府中市勤労者福祉振興公社助成金に関する事項

(1) (公財) 府中市勤労者福祉振興公社運営費補助金 (平成25年3月31日現在)

加入事業所数	会 員 数	助 成 金
1,309 事業所	7,665人	30,662,000円

(2) はつらつ高齢者就業機会創出支援事業補助金 (平成25年3月31日現在)

求職者数	就 職 者 数	助 成 金
562人 (再来所者数2,410人)	214人	19,755,943円

8 府中の森市民聖苑に関する事項

(1) 開苑日数及び火葬業務日数

開苑日数 344日
火葬業務日数 332日

(2) 火葬件数 (単位: 件)

区 分	12歳以上	12歳未満	死胎児
件 数	1,736	8	22

(3) 式場利用件数 (単位: 件)

区 分	第 1 式 場		第 2 式 場		第 3 式 場		第 4 式 場	
	通 夜	告 別 式	通 夜	告 別 式	通 夜	告 別 式	通 夜	告 別 式
件 数	278	282	273	282	232	241	262	284

(4) 法要室利用件数 (単位: 件)

区 分	法 要 室	法要洋室	法要和室1	法要和室2
件 数	196	301	223	233

(5) 霊安室利用件数

件数 706件

市民活動支援課

1 NPO・ボランティア活動に関する事項

(1) NPO・ボランティア活動支援事業

ア 相談・各種講座

実施日	内容	参加者
平成24年 4月～平成25年 3月	NPO法人設立相談・市民向け啓発講座	768人

イ 啓発イベントの開催

実施日	参加団体	参加者
平成24年11月17日、18日、23日、24日	59団体	15,000人

ウ NPOとの協働推進事業

事業名	実施団体	実施期間
彫刻巡りガイドマップ作り事業	NPO法人 アートプロジェクトTAMA	平成24年 6月 ～平成24年12月
親と子の楽しいきりえ教室	NPO法人 アマフェッショナルTAMA	平成24年 8月

エ 市民活動支援事業

事業名	実施団体	実施期間
復活 武蔵の國の流鏝馬	NPO法人 九楽八魅	平成24年 5月 ～平成24年 6月
国際交流と文化振興のためのアートイベント	NPO法人 アートプロジェクトTAMA	平成24年 5月 ～平成24年12月
福島の子どもたちの一時保養支援事業	福島の子どもたちを府中に招く市民の会	平成24年 5月 ～平成24年10月
アートセラピー 色々な素材を使ってイメージコラージュしてみよう!	セルフセラピーを考える会	平成24年 5月 ～平成25年 2月
高校入試説明会・相談会及び都立入試対策講習会	NPO法人 地域教育ネット	平成24年 5月 ～平成25年 2月
府中市産野菜の絵本製作	菓膳研究会	平成24年 5月 ～平成25年 3月
メンタルヘルス市民講座	たまりばユネスコ倶楽部	平成24年 5月 ～平成24年11月
市民活動・協働ハンドブック作成事業	NPO法人 府中市民活動支援センター	平成24年 5月 ～平成25年 3月
地域と共に育む医療ネットワーク推進プロジェクト	NPO法人 臨床研修支援協議会	平成24年 5月 ～平成25年 2月

2 府中市市民活動推進協議会に関する事項

開催10回

3 国際交流推進事業に関する事項

- (1) 国際交流サロンの開催（会場 府中駅北第2庁舎会議室）
- ア 日本語学習会
回数 185回
参加者 延べ7,787人
- イ 児童学習支援
回数 37回
参加者 延べ747人
- (2) 日本語・英語・中国語・ハンゲル併記情報紙「府中インフォライン」の発行
4回発行 6,000部

4 姉妹・友好都市交流事業に関する事項

- (1) 佐久穂町との交流
- ア 文化交流（府中友好都市交流協会へ委託）
- (ア) 「親子とうもろこし収穫体験」を平成24年8月7日（月）に佐久穂町の畑で実施
- (イ) 「府中雛子」を平成24年7月28日（土）開催の佐久穂町の祭に派遣
- イ 府中友好都市交流協会（昭和58年6月3日設立）
- (ア) 会員数 150人
- (イ) 主な事業
- a 佐久穂町友好訪問 2回（6月7日（木）～8日（金）の1泊2日、
10月17日（水）～18日（木）の1泊2日）
- b 八千穂高原自然の旅（10月9日（火））
- c 桜まつり（佐久穂町の紹介と物産販売 4月7日（土）～8日（日））
- d 商工まつり（佐久穂町の紹介と物産販売 8月3日（金）～5日（日））
- e 会報の発行 1回（3月）
- (2) ウィーン市ヘルナルス区との交流
- ア 高校生ホームステイ派遣
期間 平成24年8月10日（金）～21日（火）
府中市の高校生6名がヘルナルス区を訪問、ウィーン市内でホームステイを実施。
- イ 友好都市提携20周年記念事業
- (ア) 市長公式訪問
期間 平成24年6月21日（木）～28日（木）
市長がヘルナルス区を公式訪問し、友好提携継続の調印式等に参加。
- (イ) 記念行事・友好提携継続の調印式典
期間 平成24年6月22日（金）
武蔵国府太鼓の演奏、盆踊り、日本の文化紹介等の行事と調印式典を実施。
- (ウ) 市民友好訪問団によるヘルナルス区訪問
期間 平成24年6月19日（火）～27日（水）
区民との交流事業や記念行事等への参加。

5 自治会に関する事項

- (1) 自治会連合会（平成24年4月1日現在）
- ア 加入自治会 199自治会
- イ 加入世帯数 52,944世帯
- ウ 補助対象事業
- (ア) 生活安全対策活動
- (イ) 環境改善活動
- (ウ) 福祉対策活動
- (エ) 自治会活動調査
- (オ) 広報活動
- エ 補助金 600,000円

(2) 自治振興委託料

ア 届出自治会数(世帯数)	406自治会(73,032世帯)
イ 自治振興委託料交付自治会数	372自治会(71,703世帯)
ウ 自治振興委託料	17,918,300円
	(1世帯当たり 250円×71,554世帯)
	(1世帯当たり 200円× 149世帯)

6 公会堂の助成に関する事項

(単位：件、円)

区 分	件 数	助 成 金 額
改修助成金	3	9,000,000
補修助成金	5	1,930,000
新設助成金	0	0
敷地助成金	10	3,922,530
合 計	18	14,852,530

7 施設利用に関する事項

(1) 文化センター利用状況

区 分	利 用 者				
	一 般 利 用 者	行 事 参 加 者	浴 場 利 用 者	開 場 日	合 計
中 央	48,511 人 214.7 /日	23,919 人	6,525 人 112.5 /日	58 日	78,955 人 327.2 /日
白 糸 台	65,315 人 192.7 /日	26,478	5,115 人 51.7 /日	99	96,908 人 244.4 /日
西 府	70,141 人 206.9 /日	22,478	7,747 人 76.7 /日	101	100,366 人 283.6 /日
武 蔵 台	53,732 人 158.5 /日	22,877	5,122 人 58.2 /日	88	81,731 人 216.7 /日
新 町	61,708 人 182.0 /日	31,887	5,003 人 49.5 /日	101	98,598 人 231.5 /日
住 吉	50,675 人 149.5 /日	24,530	7,069 人 70.0 /日	101	82,274 人 219.5 /日
是 政	66,830 人 197.1 /日	24,898	4,339 人 43.8 /日	99	96,067 人 240.9 /日
紅 葉 丘	79,186 人 233.6 /日	23,983	6,823 人 68.9 /日	99	109,992 人 302.5 /日
押 立	51,473 人 151.8 /日	14,219	2,065 人 20.4 /日	101	67,757 人 172.2 /日
四 谷	19,776 人 58.3 /日	17,773	4,950 人 52.7 /日	94	42,499 人 111.0 /日
片 町	85,095 人 251.0 /日	29,365	6,522 人 65.9 /日	99	120,982 人 316.9 /日
合 計	652,442 人	262,407	61,280 人	1,040	976,129 人
館 平 均	59,312.9 /館 181.5 人/日	23,855.2 /館	5,570.9 /館 60.9 人/日	94.5 日	88,739.0 /館 242.4 人/日

注：1) 一般利用者数は、入館時のチケットの集計数字。

2) 年間利用可能日数は339日。中央文化センターのみ226日。

(2) 文化センター施設稼働状況

(単位：%)

内訳 施設名	施設区分													
	合計	公民館										小会議室	料理講習室	その他
		計	講堂		和室	会議室								
			1	2		1	2	3	4	5				
中央	72.8	71.4	92.0	84.8	66.8	77.6	70.2	79.2	69.6	68.4	64.9	40.1	75.2	
白糸台	68.9	61.9	84.7	-	45.5	72.5	64.3	-	-	-	-	42.6	77.6	
西府	66.5	56.4	92.2	-	46.0	70.9	-	-	-	-	-	16.3	76.7	
武蔵台	60.3	47.0	65.8	-	27.4	58.3	-	-	-	-	-	36.5	73.6	
新住町	65.1	54.4	85.4	-	42.3	64.7	-	-	-	-	-	25.4	75.7	
是政	68.4	54.3	89.1	-	47.7	56.4	-	-	-	-	-	23.8	77.8	
紅葉丘	58.7	42.4	75.2	-	26.8	51.0	-	-	-	-	-	16.3	71.8	
紅葉丘	63.4	57.9	76.8	-	54.6	54.2	61.3	-	-	-	50.4	50.4	71.7	
押立	53.7	29.8	-	-	-	49.0	-	-	-	-	-	10.7	69.6	
四谷	45.6	31.4	46.4	-	20.6	48.2	-	-	-	-	-	10.3	74.1	
片町	79.4	73.3	83.5	-	73.4	82.5	88.5	-	-	-	-	38.6	87.1	
合計	65.1	55.5	-	-	-	-	-	-	-	-	-	-	75.7	
ひばりホール	43.5	-	-	-	-	-	-	-	-	-	-	-	-	

注：1) 開館日数(339)×3単位=1,017単位を分母としている。

中央文化センターのみ開館日数(226)×3単位=678単位を分母としている。

2) ひばりホールは中央文化センター内。

(3) 目的別施設利用状況

(単位：%)

区分	無料使用	有料使用
文化センター平均	80.8	19.2
中央	77.4	22.6
白糸台	74.9	25.1
西府	82.2	17.8
武蔵台	93.6	6.4
新住町	84.5	15.5
是政	79.8	20.2
紅葉丘	83.4	16.6
紅葉丘	74.0	26.0
押立	79.9	20.1
四谷	89.7	10.3
片町	80.7	19.3
ひばりホール	32.5	67.5

8 コミュニティ事業に関する事項

(1) 全市域対象事業

(単位：人)

催名	開催日	会場	参加者数
第41回府中市市民桜まつり	平成24年 3月26日～4月 8日	府中公園ほか	252,000
第29回府中コミ協交流の集い	平成24年 8月20日～21日	群馬県 伊香保温泉方面	150
けやきフェスタ2012	平成24年 8月25日～26日	けやき並木通りほか	126,584
第23回府中ちびっ子ふれあい文化祭	平成25年 2月23日～24日	府中の森芸術劇場	6,434
第32回府中市コミュニティ文化祭	平成25年 3月 2日～ 3日	府中の森芸術劇場	4,377

(2) コミュニティ圏域対象事業

平成24年度文化センター圏域対象事業センター別実績表

区 分	総 合 計		中 央		白 糸 台		西 府		武 蔵 台	
	回数	参加者	回数	参加者	回数	参加者	回数	参加者	回数	参加者
総 合 計	4,746	337,767	413	27,036	409	35,092	459	25,418	398	28,539
1 ふれあいの集い事業	59	24,947	5	2,865	5	1,728	5	3,002	5	1,514
地域文化祭	12	16,052	2	2,415	1	1,075	1	2,342	1	1,077
地域ふれあい演芸大会	5	931	1	210	1	222	-	-	-	-
敬老の集い	10	1,406	1	210	1	120	1	178	1	78
地域ふれあいの集い	1	151	-	-	-	-	-	-	-	-
新春の集い	9	1,603	-	-	1	282	1	115	1	151
ふるさと青少年の集い	3	1,748	-	-	-	-	-	-	-	-
民謡の集い	1	150	-	-	-	-	-	-	-	-
地域交流の集い	11	798	1	30	1	29	1	220	1	40
国際ふれあいの集い	1	400	-	-	-	-	-	-	-	-
こども劇場	1	66	-	-	-	-	-	-	-	-
ちびっこ交流会	5	1,642	-	-	-	-	1	147	1	168
2 地域まつり	11	178,200	1	14,000	1	19,000	1	15,800	1	18,200
3 野外活動振興事業	34	7,182	3	513	3	1,470	2	583	5	769
レクリエーション大会	10	2,763	1	159	-	-	1	329	1	280
追跡ハイキング	2	275	-	-	-	-	-	-	-	-
いもほりの集い	6	1,310	1	222	1	270	-	-	1	81
軽スポーツの集い	-	-	-	-	-	-	-	-	-	-
ファイアの集い	1	500	-	-	1	500	-	-	-	-
梅見の集い	1	116	-	-	-	-	-	-	1	116
防災訓練	11	1,928	1	132	1	700	1	254	1	72
ガッツ子供フェスティバル	1	220	-	-	-	-	-	-	1	220
みんなでチャレンジ	1	60	-	-	-	-	-	-	-	-
バードウォッチング	1	10	-	-	-	-	-	-	-	-
4 ふるさと広場事業	44	7,499	2	209	3	549	3	380	4	348
七夕の集い	10	1,257	-	-	1	240	1	145	1	89
お月見の集い	6	726	-	-	-	-	1	123	-	-
まゆ玉の集い	4	756	-	-	-	-	-	-	-	-
年忘れふるさとの集い	2	438	-	-	-	-	-	-	1	53
クリスマスの集い	10	1,340	1	122	1	203	1	112	1	146
どんど焼きの集い	2	1,899	-	-	-	-	-	-	-	-
節分の集い	9	922	1	87	1	106	-	-	1	60
お楽しみ会	1	161	-	-	-	-	-	-	-	-
5 コミュニティ事業	274	3,961	25	360	14	724	32	315	11	139
創作教室	89	2,110	7	113	14	724	8	96	11	139
民謡教室新舞踊教室	55	464	8	66	-	-	24	219	-	-
民謡の集い	75	866	8	140	-	-	-	-	-	-
その他	55	521	2	41	-	-	-	-	-	-
6 自主活動奨励事業	3,982	103,070	259	4,861	372	11,314	398	4,821	363	7,060
児童サークル他	1,541	27,259	103	1,584	142	2,700	166	1,881	135	1,398
児童館指導員と遊ぼう	2,441	75,811	156	3,277	230	8,614	232	2,940	228	5,662
7 地区公民館事業	80	3,381	2	60	7	110	11	381	6	286
8 スポーツの生活化事業	262	9,527	116	4,168	4	197	7	136	3	223

(単位：回、人)

新 町		住 吉		是 政		紅 葉 丘		押 立		四 谷		片 町	
回数	参加者	回数	参加者	回数	参加者	回数	参加者	回数	参加者	回数	参加者	回数	参加者
535	37,162	433	34,822	495	33,054	453	34,556	413	19,051	346	25,550	392	37,487
5	2,182	6	4,221	6	1,208	8	3,025	4	1,269	5	1,715	5	2,218
1	768	1	2,900	1	720	1	2,070	1	950	1	750	1	985
-	-	1	260	1	116	1	123	-	-	-	-	-	-
1	203	-	-	1	99	1	128	1	80	1	100	1	210
1	151	-	-	-	-	-	-	-	-	-	-	-	-
-	-	1	261	1	107	1	107	1	200	1	70	1	310
1	1,018	1	600	1	130	-	-	-	-	-	-	-	-
-	-	1	150	-	-	-	-	-	-	-	-	-	-
1	42	1	50	1	36	1	27	1	39	1	265	1	20
-	-	-	-	-	-	1	400	-	-	-	-	-	-
-	-	-	-	-	-	1	66	-	-	-	-	-	-
-	-	-	-	-	-	1	104	-	-	1	530	1	693
1	20,700	1	13,600	1	17,000	1	16,500	1	8,900	1	12,000	1	22,500
3	640	3	724	2	278	5	470	3	552	3	750	2	433
1	331	1	302	1	198	1	332	1	252	1	350	1	230
-	-	1	72	-	-	-	-	-	-	-	-	1	203
1	197	-	-	-	-	-	-	1	240	1	300	-	-
-	-	-	-	-	-	-	-	-	-	-	-	-	-
-	-	-	-	-	-	-	-	-	-	-	-	-	-
1	112	1	350	1	80	2	68	1	60	1	100	-	-
-	-	-	-	-	-	-	-	-	-	-	-	-	-
-	-	-	-	-	-	1	60	-	-	-	-	-	-
-	-	-	-	-	-	1	10	-	-	-	-	-	-
5	868	5	623	5	820	3	289	5	1,790	4	700	5	923
1	151	1	133	1	133	1	82	1	54	1	100	1	130
-	-	1	147	1	179	-	-	1	79	1	100	1	98
1	229	1	110	1	217	-	-	-	-	-	-	1	200
-	-	-	-	-	-	-	-	-	-	-	-	1	385
1	187	1	123	1	143	1	116	1	78	-	-	1	110
-	-	-	-	-	-	-	-	1	1,499	1	400	-	-
1	140	1	110	1	148	1	91	1	80	1	100	-	-
1	161	-	-	-	-	-	-	-	-	-	-	-	-
69	599	25	343	27	762	16	143	14	147	14	135	27	294
7	104	2	27	17	682	4	45	14	147	2	15	3	18
11	59	-	-	-	-	-	-	-	-	12	120	-	-
-	-	21	272	10	80	12	98	-	-	-	-	24	276
51	436	2	44	-	-	-	-	-	-	-	-	-	-
376	9,453	369	13,396	442	12,595	407	13,574	372	5,823	311	9,578	313	10,595
162	4,178	142	3,104	231	4,298	174	2,851	133	991	78	1,801	75	2,473
214	5,275	227	10,292	211	8,297	233	10,723	239	4,832	233	7,777	238	8,122
5	619	11	465	9	271	9	365	10	394	5	200	5	230
71	2,101	13	1,450	3	120	4	190	4	176	3	472	34	294

9 女性活動推進に関する事項

(1) 講座

ア あらゆる分野における男女共同参画

(単位：回、人)

月 日	講 座 名	講 師 名	回数	延べ 参加者
平成24年 4月14日 (土)	登録団体連絡会総会		1	69
平成24年 6月11日 (月) 13日 (水) 18日 (月) 20日 (水)	就職支援講座「最新機種で学ぶ、女性のためのWord基礎」	女性パソコン研究会	4	67
平成24年 9月24日 (月)	再就職支援セミナー 「1日で分かる再就職のポイント」		1	33
平成24年10月20日 (土)	登録団体連絡会交流会	松岡 七七子	1	54
平成25年 1月12日 (土) 19日 (土)	起業講座「今後1年やることが見える！身近に感じる起業準備講座」	横田 響子	2	37
平成25年 1月30日 (水) 2月 6日 (水)	登録団体共催講座 「Excel 2010の基礎をまなぶ」	女性パソコン研究会	2	36
平成25年 2月 5日 (火) 19日 (火)	登録団体共催講座 「ラッピング講座」	松原 浩子	2	30
平成25年 2月15日 (金) 18日 (月) 22日 (金) 25日 (月)	「60歳からはじめる女性のためのパソコン講座」	シルバー人材センター 登録講師	4	72
平成25年 3月 2日 (土)	☆子育て体験☆パパとママあつまれ！	榎本 久美子 下沢 久恵	1	170

イ 女性の人権の尊重と健康支援

(単位：回、人)

月 日	講 座 名	講 師 名	回数	延べ 参加者
平成24年 9月 8日 (土)	女性のための健康講座 「じつは身近な不妊のはなし～私らしい生き方を考える」	白井 千晶	1	9
平成24年10月 5日 (金) (午前・午後)	メディアテラシー講座 「今からはじめるインターネット」	豊田 倫子	2	28

ウ 男女共同参画社会づくり

(単位：回、人)

月 日	講 座 名	講 師 名	回数	延べ参加者
平成24年 6月24日 (日)	男女共同参画週間記念イベント 「あなたがいる わたしがいる 未来がある」	Trankids1 ゆめクラブ 洋裁クラブ 健康体操クラブ	1	223
平成24年 6月27日 (水)	平成24年度男女共同参画週間記念講演会 「あなたがいる わたしがいる 幸せな家庭がある～企業人及びワーキングマザーの視点から見た男女共同参画～」	内海 房子	1	35
平成24年 9月 6日 (木) 13日 (木) 20日 (木) 27日 (木) 10月 4日 (木) 11日 (木) 18日 (木)	いきいき女性セミナー ハピネス～幸福度アップの秘訣とは～	田中 敏恵 町田 典子 佐伯 有香 森 裕子	7	175
平成24年10月30日 (火) 11月 6日 (火) 13日 (火)	女性のための大工講座	橋本 小百合	3	48

エ その他

(単位：回、人)

月 日	講 座 名	講 師 名	回数	延べ参加者
平成24年10月 9日 (火) 12日 (金)	市民企画講座「Word 2010で名刺づくり」	鈴木 由美子	2	36
平成24年12月 8日 (土)	市民企画講座「コミュニケーションスキル・面接力UP講座～自分に自信をつける発声方法と人に好かれる話し方」	相澤 静	1	18
平成25年 1月19日 (土)	市民企画講座「福祉の府中」をつくった女性たち	伊藤 かつ子	1	42

ア～エ 合計

37

1,182

(2) 刊行物

(単位：部)

題 名	発 行	部 数	内 容
スクエア21 No. 58	平成24年10月	1,000部	男女共同参画週間の特集
スクエア21 No. 59	平成25年 1月	1,000部	第26回府中市男女共同参画推進フォーラムの特集
第26回 府中市男女共同参画推進フォーラム記録誌	平成25年 3月	500部	府中市男女共同参画推進フォーラムの事業等の記録

10 男女共同参画推進フォーラムに関する事項

第26回 府中市男女共同参画推進フォーラム
希望をもって だれとつながる みんなとつながる

(単位：人)

実施期間	内 容	参加者数
平成24年12月 1日	開会式	-
	講演会	
	・見過ごされてきた女性の貧困	30
	・DVの現場から	15
	ワークショップ	
	・フォトムービー「時代の先頭を走った府中の女性たち」	10
	・中国語発表会	22
	・きれいに結べるラッピング	15
	・インターネット検索講座	34
	・おもしろパソコン	62
	・親子で感じるリトミック	25
	・こどもたちの小さなできた！をみつけよう	42
	・アクション★一歩踏み出すために	19
・かんたん手話講座	15	
・お茶席	79	
平成24年12月 2日	ワークショップ	
	・府中市の男女共同参画のまちづくりに参画して	15
	・どうなってるの？府中市の防災	35
	・絵本、無限大の楽しさを！	20
	・お茶席	70
	基調講演 「私が考える男女共同参画」	112
作品展示見学者等		125
合 計		745

11 府中市男女共同参画推進懇談会に関する事項

懇談会開催 7回

12 女性問題相談に関する事項

(単位：件)

内 訳	件 数
面接相談	329
電話相談	763
合 計	1,092 (女1,067、男25)

13 女性人権啓発事業に関する事項

(1) 講座

(単位：回、人)

月 日	講 座 名	講 師 名	回数	延べ参加者
平成24年11月15日	女性に対する暴力をなくす運動 「女性の貧困問題からDVを考える」	宇鉄 昭子	1	11

14 外国人学校に関する事項

(1) 外国人学校に通う児童・生徒の保護者に対する補助金交付状況

(単位：円、人)

区 分	月額単価	対象者数 (実数)	金 額
児 童	2,000	10	212,000
生 徒		4	74,000
合 計		14	286,000

経 済 観 光 課

1 市内農業者の構成に関する事項

(1) 経営耕地面積

ア 経営耕地面積 (平成25年1月1日現在) (単位: m²)

総面積	内 訳			1戸当たり 平均耕地
	田	畑	その他	
1,624,939	593,785	1,030,054	1,100	3,754

注: 市外農地含む。

イ 経営耕地面積別農家戸数 (単位: 戸)

1,000m ² 以下	1,001~ 3,000m ²	3,001~ 5,000m ²	5,001~ 7,000m ²	7,001~ 10,000m ²	10,001m ² ~ 以上	合 計
113	156	89	57	26	28	469

注: 市外農地含む。

(2) 農家戸数と農家人口 (単位: 戸、人)

総 数	農 家 戸 数		兼 業		農家人口
	専 業	総 数	第 1 種	第 2 種	農業従事者
469	8	461	19	442	1,030

(3) 家畜飼養戸数と頭羽数

鶏	
戸 数	羽 数
3戸	4,606羽

2 農業協力委員に関する事項

協力委員	連絡会議
28人	2回

3 農業まつり等の運営に関する事項

農業者の生産技術の向上、都市農業のPR及び市民と農業者のふれあいを促進するために実施した。

(1) 農業まつり (単位: 人)

開催月日	開催場所	委託団体	来場者数	内 容
平成24年11月17日 ~18日	郷土の森	府中市農業まつり 実行委員会	15,000	農産物品評会観覧、野菜の宝 船の展示、農産物の即売、各 種催し物等

(2) 農業品評会の部門別出品点数及び入賞点数 (単位: 点)

部 門	審査年月日	出品点数	入 賞 点 数				
			最優秀	優 秀	優 良	努 力	特別賞
花き品評会	平成24年 5月29日	89	1	2	4	9	1
夏野菜品評会	平成24年 7月 9日	138	1	3	6	14	2
梨立毛品評会	平成24年 8月 6日	7	1	1	2	3	1
梨品評会	平成24年 9月 5日	27	1	1	2	3	1
植木・盆栽品評会	平成24年11月16日	83	4	2	3	8	4
農産物品評会	平成24年11月16日	258	7	8	13	28	13
合 計		602	15	17	30	65	22

4 循環型農業普及事業に関する事項

種類	配布者数	配布量	施肥面積
有機堆肥	134人	92.0トﾝ	207,164㎡
緑肥	33人	90kg	17,500㎡

5 農産物特産化事業に関する事項

(1) 農産物パンフレット等の発行

(単位：部)

印刷物名	部数
府中産農産物直売所マップ	3,500

6 市民農業大学運営事業に関する事項

区分	コース数	受講者数
市民農業大学の実施	2コース	74人

7 子ども農業体験推進事業に関する事項

区分	コース数	受講者数
親子ふれあい農園	2コース	97人
学童農園	14校	2,293人
農業プチ講座	1コース	52人

8 農業振興補助に関する事項

(単位：円)

事業名	件数	補助金額
かんがい用水対策事業	4 組合	1,575,700
農業生産団体育成事業	8 団体	7,699,000
生産緑地地区指定農地等振興事業	21 件	5,568,800
農業担い手支援事業	1 団体	249,000
地産地消推進事業	41 件	1,916,200
認定農業者等経営改善対策事業	10 件	4,391,600
都市農業経営パワーアップ事業	1 団体	8,000,000
合計	86	29,400,300

9 農地の保全に関する事項

(1) 農地保全協定締結数

(単位：件、筆、㎡)

事業名	件数	筆数	面積
生産緑地地区指定農地等振興事業	21	78	28,572
認定農業者等経営改善対策事業	10	56	22,132
合計	31	134	50,704

10 経営改善・担い手支援に関する事項

(1) 農業経営改善計画認定審査会の開催

開催回数 1回

審査件数 13件

(2) 農業経営改善計画の認定（認定農業者） (単位：件)

総 数	個人認定	家族認定	法 人
64	37	26	1

(3) 援農ボランティアの活動支援

ボランティア数	受入れ農家数
116名	28戸

(4) 省力化栽培の支援

ア 地元野菜うね売りあっせん事業

(単位：区画)

区 分	じゃがいも	ね ぎ	合 計
区 画 数	380	285	665

11 地産地消に関する事項

(1) 体験農園の運営支援

開設数	区画数
5園	198区画

12 商工業に関する事項

(1) 小規模事業者等指導事務

委託先 むさし府中商工会議所

指 導 内 容	件 数
経営指導 (指導員7人)	・巡回指導 1,364件
	・窓口指導 598件
講習会等による指導	・集団指導 29回 403人
	・個別指導 36回 93人
記帳指導	延べ 246回

(2) 工業技術情報センター運営

中小企業の製品開発や技術革新を支援するため、専門の相談員による技術相談、技術情報の提供及び技術講習会を行った。

ア 技術相談

相談件数	相談場所
432件	府中駅北第2庁舎 工業技術情報センター

イ 中小企業技術講習会

開 催 日	テ ー マ	受 講 者 数
平成24年 6月21日	『再生可能エネルギーの業界動向とビジネスチャンス』	31企業 48人
平成24年 9月13日	『植物工場の開発動向とビジネスチャンス』	49企業 81人
平成24年11月 7日	『二次電池の開発動向と各種用途への活用』	36企業 51人

(3) 異業種交流促進事業

ものづくり産業の活性化のため、異業種間の情報・技術の交換、新技術の開発に向けた交流事業を行った。

ア 交流活動促進事業

- (ア) 研究会 9回開催 参加者数 延べ113人
- (イ) 企業見学、研修会等 参加者数 延べ10人
- (ウ) 研究開発、活動拠点の確保
- (エ) 市内中小企業者と大学、専門学校等との産学交流の促進

イ 工業技術展の開催

- (ア) テーマ 「ようこそ 出会いの広場へ」
～アイデアいっぱい 夢いっぱい 未来を見つめる優良企業～
- (イ) 会場 市民会館
- (ウ) 期間 10月19日・20日
- (エ) 出展企業 74社 9団体等 4大学 1高等専門学校 1高等学校
- (オ) 来場者数 延べ約5,000人

ウ 産業交流展2012への出展

- (ア) 会場 東京国際展示場
- (イ) 期間 11月20日～22日
- (ウ) 出展企業 8社

エ 運営

- (ア) むさし府中商工会議所
- (イ) 府中市工業技術展実行委員会

(4) 多摩東部広域産業政策連絡会議

多摩東部地域における工業振興を図るため、6市の商工会、商工会議所及び市による連絡会議において産業振興施設の誘致等に向けた調査・研究等を行った。

13 商工業振興補助に関する事項

(1) 商工業振興事業補助

(単位：円)

事業名	補助金額	補助率等
商工まつり	15,710,000	設営費の1/2以内、運営費の1/3以内、特別事業費の定額
商業祭助成金	1,250,000	事業費の定額
商工振興表彰式典	920,000	事業費の1/2以内
経営情報提供事業	12,398,000	
会議所ニュース発行事業	2,270,000	事業費の1/2以内
商工業振興調査事業	1,220,000	事業費の1/2以内
電子メール・ファクシミリ情報配信事業	850,000	事業費の1/2以内
情報管理事業	8,058,000	事業費の1/3以内
後継者育成事業	170,000	事業費の1/3以内
中小企業インターネット等活用支援事業	7,880,000	事業費の1/2以内
にぎわいあふれるまちづくり事業	390,000	事業費の1/2以内
特産品等普及事業	200,000	事業費の1/2以内
合計	38,918,000	

(2) 商店街イベント事業補助

商店会数	事業数	総事業費	補助金額	補助率等
24	42件	66,943,325円	39,844,000円	査定事業費の3/4、2/3以内、1商店会600万円以内

(3) 商店街活性化事業補助

ア 装飾街路灯新設

商店会数	基 数	補助金額	補 助 率 等
1	16基	4,800,000円	補助対象経費の3/4以内、1基 300,000円以内

イ 装飾街路灯修繕

商店会数	基 数	補助金額	補 助 率 等
2	90基	1,122,000円	補助対象経費の3/4以内、1基 60,000円以内

ウ 装飾街路灯移設

商店会数	基 数	補助金額	補 助 率 等
1	1基	90,000円	補助対象経費の3/4以内、1基 90,000円以内

エ アーチ修繕（道路をまたがないもの）

商店会数	基 数	補助金額	補 助 率 等
2	3基	360,000円	補助対象経費の3/4以内、1基 120,000円以内

オ アーチ撤去（道路をまたぐもの）

商店会数	基 数	補助金額	補 助 率 等
1	1基	289,000円	補助対象経費の2/3以内、1基 420,000円以内

カ ちょうちん作成

商店会数	個 数	補助金額	補 助 率 等
1	40個	357,000円	補助対象経費の2/3以内、1事業 100,000,000円以内

(4) 商店街共同施設電気料補助

ア 装飾街路灯電気料

商店会数	基 数	補助金額	補 助 率 等
41	1,457基	24,764,886円	総額の95%以内

イ アーチ電気料

商店会数	基 数	補助金額	補 助 率 等
21	71基	835,109円	総額の50%以内

ウ アークード電気料

商店会数	基 数	補助金額	補 助 率 等
1	1基	59,660円	総額の50%以内

(5) 中小企業退職金共済掛金補助

事業所数	延べ加入者数	補 助 金 額	補 助 金 限 度 額
386	45,558人	13,269,440円	1人月額480円以下・1事業所当たり10万円を上限

(6) 製造業等活性化支援事業補助

ア 新製品・新技術開発事業

事業数	総事業費	補助金額	補 助 率 等
2件	4,418,748円	1,420,000円	査定事業費の2/3以内、100万円以内

イ 市場開拓事業

事業数	総事業費	補助金額	補 助 率 等
2件	630,000円	200,000円	査定事業費の1/2以内、10万円以内

ウ I S O取得事業

事業数	総事業費	補助金額	補 助 率 等
1件	840,000円	300,000円	査定事業費の1/2以内、30万円以内

エ エコアクション21取得事業

事業数	総事業費	補助金額	補助率等
2件	410,000円	200,000円	査定事業費の1/2以内、10万円以内

オ 特許取得事業

事業数	総事業費	補助金額	補助率等
2件	506,470円	200,000円	査定事業費の1/2以内、10万円以内

(7) 特産品等開発支援事業補助

ア 名産品開発・発掘事業

事業数	総事業費	補助金額	補助率等
3件	651,877円	364,000円	査定事業費の2/3以内、 1人又は2人のグループは15万円以内、 3人以上のグループは30万円以内

イ 開発・発掘した商品等の市場開拓事業

事業数	総事業費	補助金額	補助率等
1件	180,368円	19,000円	査定事業費の1/2以内、 1人又は2人のグループは15万円以内、 3人以上のグループは30万円以内

14 中小企業事業資金融資制度に関する事項

(1) 中小企業事業資金融資事業

事項	金額等	区分	貸付限度額	償還期間
貸付金額	1,365,900千円	小口事業資金	運転 800万円以内 設備 1,500万円以内	5年以内 10年以内
貸付件数	337件	小口事業資金【小口 零細企業保証制度】	運転 800万円以内 設備 1,250万円以内	5年以内 10年以内
小口事業資金利率 季節短期資金利率	1.1%	季節短期資金	運転 500万円以内	1年以内
小口事業資金【小口零 細企業保証制度】利率 開業資金利率	0.9%	不況対策特別資金	運転 700万円以内	5年以内
不況対策特別資金利率	0.45%	開業資金	運転 700万円以内 設備	7年以内
借換資金利率	金融機関所定 利率-1.0%	借換資金	既存融資残高の合 計又は1千万円の どちらか低い額	5年以内

注：利率は利用者負担、実質利用利率を示す。

(2) 中小企業事業資金貸付状況

金融機関	件数		貸付金額	平成25年 3月31日現在	
	申込み	貸付け		件数	融資残高
21 機関	402 件	337 件	1,365,900 千円	2,108 件	3,831,465 千円

(3) 利子補助金交付

区 分	融資残高	補助金額	利 率		
			契 約	実 質	補 助
	千円	円	%	%	%
小口事業資金	982,871	9,799,724	2.1	1.1	1.0
無担保無保証人	0	62	2.1	1.1	1.0
季節短期資金	12,641	92,449	2.1	1.1	1.0
不況対策特別資金	1,079,277	14,697,239	1.8	0.45	1.35
開業資金	220,835	2,340,548	1.9	0.9	1.0
借換資金	3,941	22,740	金融機関所定利率	金融機関所定利率-1.0	1.0
小口事業資金 【小口零細企業保証制度】	1,170,316	11,621,534	1.9	0.9	1.0
緊急対策資金	0	545	2.2	0.0	2.2
震災緊急対策資金	361,584	9,034,271	1.8	0.0	1.8
合 計	3,831,465	47,609,112			

注：1) 融資残高、利率は平成25年3月31日現在。

2) 無担保無保証人は、平成19年9月末終了。

3) 緊急対策資金は、平成21年2月27日終了。

4) 震災緊急対策資金は、平成23年7月29日終了。

(4) 業種別利用状況

(単位：件、千円)

区 分	申 込 み		貸 付 け	
	件 数	金 額	件 数	金 額
製 造 業	30	167,700	26	135,600
建 設 業	115	559,200	94	419,600
運 輸 業	6	38,000	7	30,100
卸 売 業	17	85,300	14	61,800
小 売 業	77	342,900	65	265,100
飲 食 業	26	101,300	24	70,500
サ ー ビ ス 業	101	411,800	82	292,300
そ の 他	30	132,100	25	90,900
合 計	402	1,838,300	337	1,365,900

15 観光に関する事項

(1) 観光事業補助

事 業 名	内 容
観光事業	観光情報提供事業（観光パンフレットの発行、臨時PRコーナーの設置） 観光振興事業（観光カレンダー・グッズの作成、ホームページの運営、観光ガイドツアーの実施、推奨品認定事業、写真コンクールの実施等） 啓発・協賛事業（けやき並木イルミネーション、節分祭他）
例大祭観光事業	市民団体参加事業（市内自治会等の行う例大祭関連事業補助） 観光客誘致事業（交通規制図、PRポスター及びパンフレットの作成）

(2) 例大祭仮設トイレ、臨時救護所の運営

仮設トイレ	設置期間	平成24年 5月 3日～ 5月 5日
	設置場所	大國魂神社境内4か所
	設置数	仮設トイレ16基
臨時救護所	設置期間	平成24年 5月 5日
	傷病者数	0人
	看護師人数	2人
	開設場所	市役所 1階東玄関エントランス

(3) 観光振興事業

事業名	内容
観光振興事業	観光PRパンフレット作成(28,000部)、観光PR用コーナーの設置(32回)、例大祭仮設便所設置(16基)、フィルムコミッション事業(27件支援)

(4) 観光情報センター運営

利用期間	利用者数
平成24年 4月 1日～平成25年 3月31日	23,463人

(5) 郷土の森観光情報センター運営

利用期間	利用者数
平成24年 4月 1日～平成25年 3月31日	166,195人

16 消費者教育に関する事項

(1) 講座 (単位：回、人)

区分	消費生活講座
延べ実施回数	5
延べ出席者数	116

(2) 消費知識啓発パンフレット等の発行 (単位：部)

印刷物名	部数
くらしの豆知識	1,000
消費生活相談事例集	3,500
相談室リーフレット	2,200
若者向け啓発資料	1,500
合計	8,200

(3) 消費生活展

展示期間	会場	テーマ	入場者数
平成24年11月9日・10日	府中グリーンプラザ 分館1階ギャラリー	2012 今こそくらしの再点検	547人

参加団体数	団体名
6団体	<ul style="list-style-type: none"> ・府中市消費者の会 ・多摩南生活クラブ生協まち府中ごみ減らし隊 ・府中学校給食を考える市民の会 ・ヘルスメイト府中21 ・府中市民マイバッグクラブ ・環境まちづくりNPOエコメッセ府中運営委員会

17 消費者保護に関する事項

消費者団体の育成保護 (単位：回)

区 分	回 数
見学会 (市バスの提供)	2

18 消費生活相談に関する事項

(単位：件)

相談内容	件 数	相談内容	件 数
商品一般	20	修理・補修	18
食料品	48	管理・保管	5
住居品	40	役務一般	4
光熱水品	6	金融・保険サービス	84
被服品	40	運輸・通信サービス	223
保健衛生品	21	教育サービス	14
教養娯楽品	85	教養・娯楽サービス	67
車両・乗り物	13	保健・福祉サービス	45
土地・建物・設備	65	他の役務	77
他の商品	1	内職・副業・相場	2
クリーニング	8	他の行政サービス	2
レンタル・リース・賃借	55	他の相談	59
工事・建築・加工	36	合 計	1,038

19 府中市民朝市に関する事項

実 施 日	延べ利用者数	販売品目	出 店 数	販売点数
平成24年11月 3日	約 5,000人	212 品目	32 店	7,141点

20 公衆浴場設備改修費補助に関する事項

(単位：円)

補 助 件 数	補 助 金 額
2 浴 場	718,200

注：市内浴場数は5浴場。

21 市民農園に関する事項

(平成25年3月31日現在) (単位:区画、m²)

	農園名	所在地	区画数	面積	開設年月日
1	紅葉丘	紅葉丘 1-4-4	37	445.00	平成20年 7月 1日
2	白糸台	白糸台 3-28-4	80	1,180.75	平成15年 4月 1日
3	白糸台第2	白糸台 1-53-24	63	915.00	平成22年 6月 1日
4	押立町第1	押立町 2-19-25	47	656.69	平成15年 4月 1日
5	小柳町第2	小柳町 6-20-6	61	887.00	平成15年 4月 1日
6	若松町第2	若松町 5-10-1	70	885.00	平成15年 4月 1日
7	若松町第3	若松町 3-34	88	1,189.00	平成24年 4月 1日
8	府中町第1	府中町 3-6-4	51	602.00	平成22年 6月 1日
9	府中町第2	府中町 3-23-3	80	958.97	平成18年 4月 1日
10	府中町第3	府中町 3-3-5	58	824.00	平成22年 6月 1日
11	是政第1	是政 1-34-23	32	447.00	平成23年 3月 19日
12	是政第2	是政 2-3-13	17	259.82	平成15年 4月 1日
13	矢崎町第1	矢崎町 4-12-17	80	873.00	平成15年 4月 1日
14	矢崎町第2	矢崎町 5-2-2	99	1,305.00	平成15年 4月 1日
15	南町第2	南町 6-45-7	89	1,209.36	平成15年 4月 1日
16	南町第3	南町 6-3-1	135	1,987.05	平成22年 6月 1日
17	本町	本町 3-2-3	52	678.44	平成15年 4月 1日
18	西原町	西原町 2-7-1	93	1,002.53	平成15年 4月 1日
19	住吉町	住吉町 3-6-1	82	1,093.00	平成15年 4月 1日
20	四谷第4	四谷 5-45-1	117	1,790.00	平成15年 4月 1日
21	西府町第1	西府町 3-18-1	60	740.00	平成15年 4月 1日
22	西府町第2	西府町 4-7-3	216	2,717.21	平成15年 4月 1日
23	西府町第3	西府町 1-7	72	1,002.00	平成24年 4月 1日
	合計		1,779	23,647.82	



文化スポーツ部

文化振興課
ふるさと文化財課
生涯学習スポーツ課
国体推進室
図書館
美術館

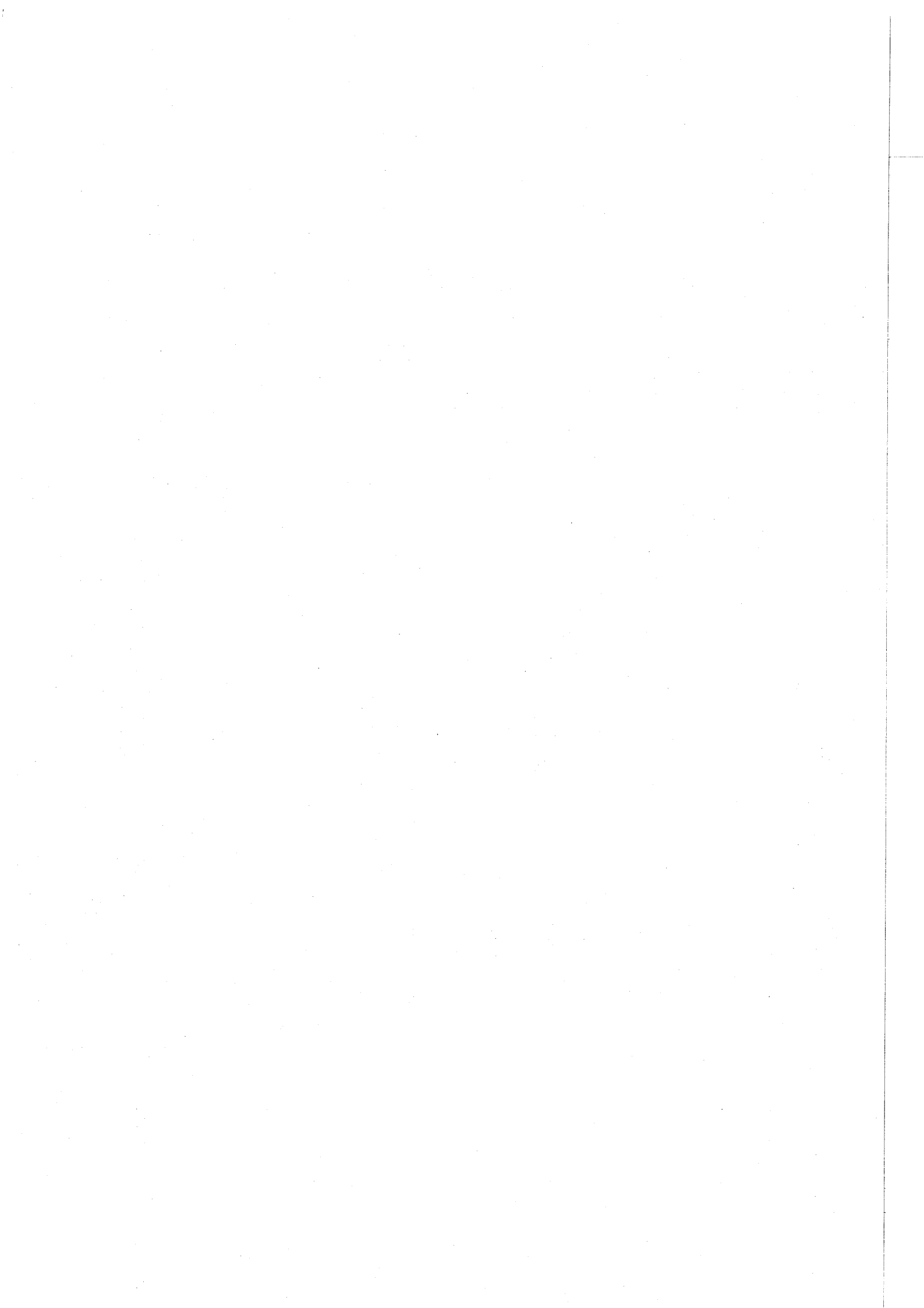

文化振興課

1 市民芸術文化祭に関する事項

(1) 府中市民芸術文化祭実行委員会 (平成24年5月9日発足)

ア 選出区分 府中市文化団体連絡協議会・文化センター自主グループ連絡会等
 イ 委員会 53人 (うち小委員会委員12人)
 ウ 会合 実行委員会 6回 小委員会 2回

(2) 催物

(単位:人)

開催日	催物	参加者数	参観者数	会場
平成24年 9月 9日	開会式	-	363	府中の森芸術劇場
平成24年 9月19日 ～23日	彫刻展	21	720	府中市美術館
平成24年 9月23日	囲碁大会	180	80	府中グリーンプラザ
平成24年10月14日	囲碁祭			
平成24年 9月29日 ～10月 4日	刀剣展	13	597	郷土の森博物館
平成24年 9月30日	民踊と新舞踊のつどい	120	400	府中の森芸術劇場
平成24年10月 3日 ～ 7日	日本画展	42	629	府中市美術館
平成24年10月 4日 ～ 8日	書道展	122	592	府中グリーンプラザ
平成24年10月 7日	民謡民舞のつどい	190	260	府中の森芸術劇場
平成24年10月 7日	将棋大会	68	157	府中グリーンプラザ
平成24年10月 8日	短歌大会	69	9	府中グリーンプラザ
平成24年10月10日 ～14日	府中版画展	85	1,198	府中市美術館
平成24年10月13日 ～14日	おもと名品展	26	138	府中グリーンプラザ 分館ギャラリー
平成24年10月14日	三味線演奏会	60	120	府中の森芸術劇場
平成24年10月20日	各流合同謡曲大会	159	150	府中の森芸術劇場
平成24年10月20日 ～23日	盆栽展	24	286	府中グリーンプラザ
平成24年10月21日	将棋祭	102	129	府中グリーンプラザ
平成24年10月21日	日本舞踊の集い	18	950	府中の森芸術劇場
平成24年10月21日	第32回吹奏楽祭	110	850	府中の森芸術劇場
平成24年10月24日 ～28日	工芸展	109	967	府中市美術館
平成24年10月27日	第9回笛の音楽祭	89	400	府中の森芸術劇場
平成24年10月28日	第21回全日本新人選手権かるた大会 第4回全日本グランドチャンピオン大会	99	30	中央文化センター
平成24年10月28日	俳句大会	128	0	府中グリーンプラザ
平成24年10月28日	長唄演奏会	61	470	府中の森芸術劇場
平成24年10月30日 ～11月25日	第54回菊花展	65	100,000	大國魂神社境内
平成24年10月31日 ～11月 4日	洋画展	86	1,011	府中市美術館
平成24年11月 2日 ～ 5日	いけばな展	109	577	府中グリーンプラザ

(続き)

(単位：人)

開催日	催物	参加者数	参観者数	会場
平成24年11月 3日	武蔵国府太鼓“太鼓の響”	350	1,050	府中の森芸術劇場
平成24年11月 3日 ～ 4日	アマチュア無線公開運用・講演会	45	115	府中グリーンプラザ
平成24年11月 4日	秋季茶会	151	151	郷土の森茶室
平成24年11月 4日	府中囃子競演会	500	1,000	府中の森芸術劇場
平成24年11月 4日	第41回府中市民合唱祭	614	1,100	府中の森芸術劇場
平成24年11月 7日 ～11日	写真展	33	615	府中市美術館
平成24年11月 8日	木遣のつどい	30	300	大國魂神社境内
平成24年11月10日	第47回府中市吟詠大会	165	70	府中の森芸術劇場
平成24年11月10日 ～11日	府中映像まつり	151	204	府中の森芸術劇場
平成24年11月11日	三曲演奏会	171	600	府中の森芸術劇場
平成24年11月11日	FUCHU DANCING FESTIVAL' 12	200	1,600	府中の森芸術劇場
平成24年11月18日	演劇“輝く月の夜の下”	21	500	府中の森芸術劇場
平成24年11月25日	カラオケ歌謡大会	130	450	府中の森芸術劇場
平成24年11月25日	クラシック演奏会	101	1,147	府中の森芸術劇場
平成24年12月 1日	閉会式	130	-	ルミエール府中
合計	42事業（開・閉会式を含む）	4,947	119,985	

注：開会式は、出演者の募集をしていないため参観者のみ記載、閉会式は、一般の方の観覧を行っていないため参加者のみ記載。

2 市民文化活動事業奨励に関する事項

(1) 後援等

教育委員会名義使用 15回

市名義使用 41回

(2) 文化活動功労者表彰（感謝状） 20人

3 民俗芸能伝承普及に関する事項

(1) 府中囃子伝承普及活動

ア 期間 平成24年4月～平成25年3月

イ 内容 府中囃子の伝承普及

(2) 武蔵国府太鼓市民講習会

ア 期間 平成24年5月～平成25年3月

イ 会場 府中グリーンプラザ第1音楽練習室

ウ 内容 武蔵国府太鼓の演奏技術習得

エ 講師 武蔵国府太鼓連盟指導者

オ 受講者数 69人

4 文化団体活動補助に関する事項

催物名	団体名	開催日	会場
市民長唄講座	府中長唄連盟	平成24年 5月19日～ 6月23日	中央文化センター・連盟教室
観世流謡曲入門教室	府中市謡曲連盟	平成24年 5月20日～10月14日	府中グリーンプラザ
舞踊のつどい	府中市民踊連盟	平成24年 5月23日	府中グリーンプラザ
いけばな子ども教室	府中市いけばな連盟	平成24年 6月 2日～ 平成25年 2月 2日	府中グリーンプラザ
市民対象の菊花（福助、ダルマ）作り講習会	府中愛菊会	平成24年 6月 3日・ 7月 8日	大國魂神社
新緑俳句大会	府中市俳句連盟	平成24年 6月24日	府中グリーンプラザ
邦楽器無料体験夏休み講座（三味線・琴・太鼓）	府中三絃愛好会	平成24年 7月 5日・12日・26日	白糸台文化センター
夏休み電子工作教室	府中アマチュア無線クラブ	平成24年 7月21日	府中グリーンプラザ
笛製作教室	むさし府中笛連盟	平成24年 8月18日	生涯学習センター
おもと培養講習会	府中おもと同好会	平成24年 9月22日 平成25年 3月23日	ルミエール府中
栗まつりに伴う府中囃子の競演（山車の巡行）	府中囃子保存会	平成24年 9月28日	けやき並木・旧甲州街道
第23回小倉百人一首初心者かるた教室	府中多摩かるた会連盟	平成24年11月25日～12月23日	分梅町1丁目公会堂・本町1丁目公会堂(12月9日のみ)
第31回新春府中市民書初め大会・展覧会	府中市書道連盟	平成25年 1月 5日～ 8日	府中グリーンプラザ
ミニクラシックコンサート	府中市民交響楽団	平成25年 2月24日	府中グリーンプラザ
ダンスワークショップ28 柑奈めいのヴォーカルレッスン	府中市洋舞連盟	平成25年 3月 9日	府中の森芸術劇場
短歌合同勉強会	府中市総合短歌会	平成25年 3月29日	府中グリーンプラザ

注：市民長唄講座は毎週土曜日の全6回、観世流謡曲入門教室は毎月2回の全11回、いけばな子ども教室は毎月第1土曜日（11月、1月は休講）の全7回、第23回小倉百人一首初心者かるた教室は毎週日曜日の全5回実施。

5 府中グリーンプラザに関する事項

(1) 施設別利用状況

施設名	利用可能 日数	利用日率		利用可能 単位	稼働率	
		日数	率(%)		単位	率(%)
第1音楽練習室	337	337	100.0	1,010	987	97.7
第2音楽練習室	337	337	100.0	1,011	931	92.1
第3音楽練習室	337	337	100.0	1,011	969	95.8
第4音楽練習室	337	337	100.0	1,011	999	98.8
けやきホール	323	230	71.2	968	553	57.1
展示ホール	337	172	51.0	1,011	440	43.5
大会議室	337	307	91.1	1,009	688	68.2
第1会議室	337	330	97.9	1,009	867	85.9
第2会議室	337	330	97.9	1,009	840	83.3
第3会議室	337	334	99.1	1,011	841	83.2
第4会議室	337	336	99.7	1,011	907	89.7
第5会議室	337	326	96.7	1,011	753	74.5
講習室	337	324	96.1	1,011	731	72.3
集会室	337	335	99.4	1,011	898	88.8
託児室	337	289	85.8	1,010	594	58.8
第1和室	337	303	89.9	1,010	605	59.9
第2和室	337	313	92.9	1,011	653	64.6
平均	336	310	92.3	1,008	780	77.4
分館ギャラリー	337	252	74.8	1,011	704	69.6

(2) 自主活動用施設利用状況

施設名	利用可能 日数	利用日率		利用可能 単位	稼働率	
		日数	率(%)		単位	率(%)
グループ活動室	337	327	97.0	998	758	76.0
サークル談話室	337	310	92.0	1,003	646	64.4
ふれあい交流室	337	313	92.9	1,006	653	64.9
平均	337	317	94.0	1,002	686	68.4

6 市民会館に関する事項

(1) 施設別利用状況

施設名	使用可能 日数	使用日率		使用可能 単位	稼働率	
		使用日数	率(%)		使用単位	率(%)
コンベンションホール飛鳥A	319	282	88.4	945	644	68.1
コンベンションホール飛鳥B	320	281	87.8	892	582	65.2
コンベンションホール飛鳥C	320	274	85.6	912	541	59.3
コンベンションホール飛鳥D	320	259	80.9	901	476	52.8
講師控室	321	140	43.6	961	267	27.8
レクリエーションルーム	321	306	95.3	963	561	58.3
音楽練習室	322	320	99.4	965	867	89.8
料理講習室	322	253	78.6	963	457	47.5
第1会議室	321	302	94.1	963	685	71.1
第2会議室	321	292	91.0	963	633	65.7
第3会議室	322	314	97.5	964	688	71.4
第4会議室	321	311	96.9	963	644	66.9
講習会議室	322	282	87.6	964	554	57.5
平均	321	278	86.7	948	585	61.7

7 芸術劇場に関する事項

(1) 施設別利用状況

施設名	使用可能 日数	使用日率		使用可能 単位	稼働率	
		日数	率(%)		単位	率(%)
どリーむホール	310	244	78.7	928	617	66.5
ウイーンホール	307	264	86.0	900	694	77.1
ふるさとホール	310	249	80.3	930	628	67.5
3ホール平均			81.7			70.3
第1リハーサル室	310	301	97.1	930	779	83.8
第2リハーサル室	310	281	90.6	930	739	79.5
第3リハーサル室	310	284	91.6	930	746	80.2
平成の間	309	202	65.4	926	453	48.9
梅の間	310	82	26.5	930	178	19.1
櫺の間	310	139	44.8	930	303	32.6
第1練習室	310	294	94.8	927	643	69.4
第2練習室	310	310	100.0	930	874	94.0
第3練習室	310	296	95.5	930	700	75.3
第4練習室	310	306	98.7	930	784	84.3

(2) 府中文化振興財団 自主事業 ホール別事業数

区 分	事業数	公演数	割合(%)
どリーむホール	7	9	10.0
ウィーンホール	8	24	11.5
ふるさとホール	8	23	11.5
その他出張コンサート	0	0	0.0
小 計	23	56	33.0
共催事業	21	36	30.0
後援事業	12	44	17.1
名義公演	7	7	10.0
教育プログラム	1	5	1.4
周年記念事業	0	0	0.0
協力事業	1	0	1.4
芸文小計	65	148	59.9
講習・講座	4	11	5.7
協賛	0	0	0.0
芸術文化活動奨励	1	0	1.4
奨励小計	5	11	7.1
合 計	70	159	100.0

(3) 府中文化振興財団 自主事業 ジャンル別事業数

ジャンル	事業数	公演数
クラシック	6	7
オペラ	0	0
ポピュラー他	6	7
ミュージカル	0	0
演劇	1	2
演芸・芸能	4	19
バレエ	0	0
舞踊	0	0
創造企画	3	17
一般開放	1	1
合 計	21	53

8 青少年音楽祭に関する事項

月 日	名 称	出 演 団 体	会 場
平成24年 8月25日	第27回府中市青少年音楽祭	市内青少年音楽団体	府中の森芸術劇場
平成24年 8月26日	合奏の部、合唱の部	30団体	どリーむホール

9 青少年文化活動奨励に関する事項

月 日	事 項	対 象	会 場	出 演 者
平成24年 6月 3日	第31回定期演奏会	青少年	府中グリーンプラザ けやきホール	都立府中高等学校 軽音楽部
平成24年 6月16日	第52回定期演奏会	青少年	府中の森芸術劇場 どりーむホール	府中市青少年吹奏楽団
平成24年 6月16日	第24回定期演奏会	青少年	府中の森芸術劇場 ウィーンホール	府中シンフォニック ウィンドアンサンブル
平成24年 7月28日	第20回定期演奏会	青少年	府中の森芸術劇場 ウィーンホール	混声合唱団麗鳴
平成25年 3月24日	第28回定期演奏会	青少年	府中の森芸術劇場 どりーむホール	都立府中西高等学校 合唱部
平成25年 3月28日	第22回定期演奏会	青少年	府中の森芸術劇場 ふるさとホール	都立府中西高等学校 吹奏楽部

10 青少年音楽団体にに関する事項

(1) 府中市青少年吹奏楽団

月 日	事 項	会 場
平成24年 4月 8日	市民桜まつり	府中公園・桜通り
平成24年 6月16日	第52回定期演奏会	府中の森芸術劇場どりーむホール
平成24年 7月 8日	青少対第八地区サマーフェスティバル	府中第八中学校体育館
平成24年 7月15日	住吉文化センターまつり	住吉文化センター
平成24年 8月 5日	府中市商工まつり	大國魂神社
平成24年 8月25日	第27回府中市青少年音楽祭	府中の森芸術劇場どりーむホール
平成24年 8月26日	よさこいパレード	けやき並木
平成24年 9月 8日	交通安全パレード	武蔵府中郵便局・けやき並木
平成24年 9月16日	府中市民体育大会開会式	府中市民陸上競技場
平成24年 9月22日	第九地区地域ふれあいコンサート	府中第九中学校体育館
平成24年10月20日	「第32回府中市吹奏楽祭」リハーサル	府中の森芸術劇場どりーむホール
平成24年10月21日	府中市民芸術文化祭「第32回府中市吹奏楽祭」	府中の森芸術劇場どりーむホール
平成24年11月 4日	府中市民体育大会閉会式	府中市立総合体育館
平成24年12月 1日	府中第四小学校ふれあいコンサート	府中第四小学校体育館
平成24年12月 2日	小柳小学校スマイルコンサート	小柳小学校体育館
平成24年12月15日	南白糸台小学校森の音楽会	南白糸台小学校体育館
平成24年12月23日	よつや苑慰問	よつや苑
平成25年 2月 2日	新春コンサート	府中の森芸術劇場ウィーンホール
平成25年 3月31日	スポーツ祭東京キックオフイベント	けやき広場
通常練習	定期活動126回	府中市生涯学習センター
定期活動126回 その他の事業19回 計145回 団員56人		

(2) 府中少年少女合唱団

月 日	事 項	対 象	会 場
平成24年 8月26日	第27回府中市青少年音楽祭	一 般	府中の森芸術劇場 どりーむホール
平成24年 9月 9日	第48回府中市民芸術文化祭開会式	一 般	府中の森芸術劇場 ふるさとホール
平成24年 11月4日	府中市民合唱祭	一 般	府中の森芸術劇場 どりーむホール
平成25年 3月26日～28日	合宿	団 員	府中市生涯学習センター
平成25年 3月30日	第30回定期演奏会リハーサル	団 員	府中の森芸術劇場 ふるさとホール
平成25年 3月31日	第30回定期演奏会	一 般	府中の森芸術劇場 ふるさとホール
通常練習 (毎週土曜日)	定期活動40回	団 員	府中市生涯学習センター
定期活動40回 その他の事業8回 計48回 団員50人			

(3) 府中ジュニアウィンドオーケストラ

月 日	事 項	対 象	会 場
平成24年 8月19日～22日	夏期合宿	団 員	山梨県富士河口湖町
平成24年 8月25日	第27回府中市青少年音楽祭	一 般	府中の森芸術劇場 どりーむホール
平成24年12月16日	第27回定期演奏会	一 般	府中の森芸術劇場 どりーむホール
通常練習 (毎週日曜日)	定期活動40回 (第27回定期演奏会リハーサル含む)	団 員	府中市生涯学習センター
定期活動40回 その他の事業6回 計46回 団員77人			

ふるさと文化財課

1 文化財保護審議会に関する事項

会議開催 6回

職名	氏名
会長	田中通孝
副会長	猿渡昌盛
委員	小澤宏 坂詰秀一 副島弘道 長沢利明
	中村順昭 馬場治子 福嶋司 藤井恵介

2 文化財保護に関する事項

市内文化財の維持管理、展示施設の運営等を実施し、文化財の保護及び活用に努めた。

(1) 文化財の保護・活用・整備状況

ア 文化財維持管理	5件
イ 文化財追加指定	0件
ウ 文化財修繕	1件
エ 展示施設の運営	2件
オ パンフレット配布	4種類
カ 講座等	12回
キ 文化財の整備	0件

(2) 委託・工事等事業

件名	概要	期間
市指定文化財（史跡） 高倉塚古墳維持管理委託	古墳内の除草・芝刈・植栽せん定	平成24年 4月 1日 ） 平成25年 3月31日
武蔵国衙跡展示施設警備委託	武蔵国衙跡展示施設の機械警備	平成24年 4月 1日 ） 平成25年 3月31日
武蔵国衙跡鍵開閉業務 及び清掃業務委託	武蔵国衙跡展示施設の鍵開閉と史跡内の 清掃	平成24年 4月 1日 ） 平成25年 3月31日
武蔵国衙跡巡回委託	くらやみ祭中の施設巡回	平成24年 5月 3日 ） 平成24年 5月 5日
国指定天然記念物馬場大門の ケヤキ並木保護対策業務委託	保護管理計画に基づく保護対策の実施	平成24年 4月 1日 ） 平成25年 3月23日

3 埋蔵文化財に関する事項

(1) 発掘調査状況 (単位：件、㎡)

区 分	件 数	面 積
発 掘 届	391	-
試 掘 調 査	78	2,429
発 掘 調 査	16	4,642

(2) 遺構検出状況

ア 竪穴建物跡	12棟
イ 道路跡	0条
ウ 溝	6条
エ 柵跡	2条
オ 土坑	27基
カ 墳墓	0基
キ その他の遺構	92基

(3) 委託事業

件 名	概 要	期 間
府中市内遺跡出土遺物等整理・公開事業委託	発掘調査報告書の遺構・遺物等の図版、別表用印刷データの作成、資料集の作成・印刷(東京都緊急雇用創出事業)	平成24年 4月 1日) 平成25年 3月31日
埋蔵文化財関連業務支援システム作成委託	埋蔵文化財発掘調査の情報を統合型地理情報システム等へ反映させるシステム作成(東京都緊急雇用創出事業)	平成24年 4月 1日) 平成25年 3月31日
調査報告書発行及び事務事業委託	確認調査・発掘調査に係る事務事業と調査報告書の作成	平成24年 4月 1日) 平成25年 3月31日
埋蔵文化財保存活用整備事業委託	文化財情報データベースシステムで使用する発掘調査の図面及びフィルムデジタル化とデータベースの作成	平成24年 5月 2日) 平成25年 3月29日
埋蔵文化財発掘調査委託	市内包蔵地における個人住宅の建設等に先立つ発掘調査	平成24年 4月 1日) 平成25年 3月31日

4 国史跡武蔵国府跡御殿地地区保存・整備及び活用に関する事項

(1) 国史跡武蔵国府跡(御殿地地区)保存・整備及び活用基本計画策定検討協議会

会議開催 3回

(2) 委託・工事等事業

件 名	概 要	期 間
国史跡武蔵国府跡御殿地地区保存・整備基本計画策定委託	基本計画の策定	平成24年 7月25日) 平成25年 3月 8日

5 武蔵府中ふるさとまつりに関する事項

市内の歴史文化遺産を活用し、ふるさと府中への郷土意識を高めることを目的に、徳川家康が鷹狩に使用した御殿跡の発見に伴う鷹狩を再現するとともに、武将隊パレードや東北と武蔵府中の物産展等を実施した。

(単位：人)

実施期間	事業名	参加者概数
平成24年10月 7日	越後上越上杉武将隊演武、東北と武蔵府中物産展	5,200
平成24年10月 1日～ 8日	発掘お宝展	4,200
平成24年10月13日・14日	武蔵府中熊野神社古墳まつり	1,000
平成24年11月 3日	わくわくスタンプラリー	110
平成24年11月25日	徳川家康・豊臣秀吉武将隊パレード 放鷹術実演会	1,900

6 ふるさと府中歴史館に関する事項

(1) 保存年限満了公文書の評価・選別・保管・データ登録

評価・選別数	保管・データ登録数	内 容
1,054箱	449冊	「ふるさと府中歴史館」内に保管する公文書の選別・データ登録を行った。

(2) 委託・工事等事業

件 名	概 要	期 間
ふるさと府中歴史館総合管理委託	ふるさと府中歴史館の施設及び設備等の保守、清掃等維持管理業務の委託	平成24年 4月 1日) 平成25年 3月31日

(3) 利用状況

開館日数 308日

(単位：人)

区分	入場者数	期 間
1階国府資料展示室	45,147	年間
2階公文書史料室	8,578	年間
特別展示「くらやみ祭画景展」	1,415	平成24年 4月25日) 平成24年 5月 6日

7 武蔵府中熊野神社古墳展示館に関する事項

地元の武蔵府中熊野神社古墳保存会に運営を委託。

入場者数 10,065人

(1) 施設・事業の管理運営

件名	概要	期間
武蔵府中熊野神社古墳展示館運営委託	武蔵府中熊野神社古墳展示館の運営委託	平成24年 4月 1日) 平成25年 3月31日
武蔵府中熊野神社古墳展示館総合管理委託	武蔵府中熊野神社古墳展示館の清掃・設備等総合管理委託	平成24年 4月 1日) 平成25年 3月31日

(2) 委託・工事等事業

件名	概要	期間
武蔵府中熊野神社古墳保存整備報告書作成委託	古墳保存整備報告書作成	平成24年12月12日) 平成25年 3月25日

8 郷土の森博物館に関する事項

(1) 資料収集 (単位：件)

資料件数	内容
17	民俗、考古、歴史、自然資料の寄贈受入
4	民俗、歴史資料の寄託受入
9	歴史資料の購入

(2) 展示活動 (単位：円、人)

実施期間 (会場)	事業名	事業内容	観覧料	参加者数
平成24年 7月21日 ～ 9月 2日 (42日間) (特別展示室)	特別展 「あしもとネイチャー ワールド『里山どうぶ つ探検』」	多摩地域に生息する哺乳類を中 心に、昆虫や野鳥を加えた里山 どうぶつを紹介	大人:300 子供:無料	8,087 8,069
平成24年 8月18日 (井の頭自然文化園)	観察講座「親子で楽し むホンモノの里山どう ぶつ探検」	実物の里山どうぶつとのふれあ い体験	親子1組 1,000	18
平成25年 1月26日 ～ 3月10日 (42日間) (特別展示室)	特別展 「あしもと遺跡ワール ド『江戸時代の多摩を 掘る』」	江戸時代の多摩地域を発掘され た遺跡や遺物から捉え直した展 示会	大人:無料 子供:無料	15,521 15,482
平成25年 2月17日	バスツアー	「御茶屋御殿と上総国分寺」	4,000	39

(続き)

(単位：円、人)

実施期間 (会場)	事業名	事業内容	観覧料	参加者数
平成24年 4月 1日 ～ 平成25年 3月31日	「企画展・歳時記展」		無料	25,629
平成24年 4月 1日 ～ 4月 8日 (8日間)	「企画展」	* 影山昇写真展—野鳥の瞬間	無料	727
平成24年 4月14日 ～ 7月 1日 (67日間)		* 武蔵府中の板碑		2,754
平成24年 4月28日 ～ 6月24日 (49日間)		* 開館25周年『府中メモリアル ～記念品から見た府中の歴史』		10,086
平成24年 7月14日 ～10月 8日 (77日間)		* ANZAI-SHO・行在所～田中三四郎家と明治天皇		4,584
平成24年10月20日 ～ 平成25年 3月31日 (134日間) (企画展示室・特別展示室)		* 家の神さま仏さま		7,478
平成24年 4月21日 ～ 5月10日 (17日間)	「歳時記展」	* 五月人形	無料	-
平成24年 7月13日 ～ 9月 8日 (46日間) (復元建築物)		* むかしの夏のくらし		-
平成24年12月15日 ～ 平成25年 1月31日 (34日間)		* 「神酒口」・「消防のむかし」		-
平成25年 2月 2日 ～ 3月28日 (53日間) (常設展示室)		* ひな人形の展示 (博物館ボランティア)		-

(3) 天文事業

ア プラネタリウム番組制作

番組名	種類	備考
「ポケットモンスターベストウィッシュ 光と影のテンキュウギ」	一般用	夏番組
「ETERNAL RETURN いのちを継ぐもの」	一般用	秋番組
「ライフ いのちをつなぐ物語」	一般用	冬番組
「宇宙兄弟一点の光」	一般用	春番組

イ 移動天文観望会

(単位：回、人)

開催数	参加者数	内容
25	2,627	移動天文観測車「ペガサスⅡ」による移動観望会を市内14回、市外11回開催した。

(4) 資料調査研究

「武蔵国府や宿場町として、特色を持つ府中の歴史、民俗、自然」を基本テーマとした博物館資料に関する調査研究を実施した。

- ア 古代中世武蔵国府に関する研究
- イ 近世府中宿に関する研究
- ウ 府中市の自然調査
- エ 府中市内民俗調査

(5) 施設・事業の管理運営

件名	概要	期間
管理運営業務委託	郷土の森博物館の施設及び設備等の保守、清掃等維持管理、発券・受付・広報宣伝ほか、総合管理運営業務委託	平成24年 4月 1日) 平成25年 3月31日
博物館資料保全事業委託	博物館資料の収集・保管・調査研究に関すること	平成24年 4月 1日) 平成25年 3月31日
郷土の森博物館自主事業	公益財団法人府中文化振興財団郷土の森博物館自主事業に対する補助（展示会事業、出版事業、講座体験学習事業、公演・園内事業、共催・後援事業、協力事業）	平成24年 4月 1日) 平成25年 3月31日

(6) 郷土の森博物館の整備

件名	概要	期間
郷土の森博物館常設展示室等更新事業委託	常設展示室等更新実施設計委託	平成23年 5月18日) 平成24年 6月29日
郷土の森博物館空気調和設備改修工事	空気調和設備改修工事	平成24年11月21日) 平成25年 3月 8日

(7) 出版普及活動

(単位：部)

表題	部数
ブックレット12「武蔵府中と鎌倉街道」(増刷)	1,000
博物館紀要第26号	700
武蔵府中郷土かるた	2,500
あるむぜお(機関誌)(年4回発行)	延べ10,000

(8) 郷土の森博物館利用状況

開館日数 310日(プラネタリウム 296日)

(単位：人)

区分	有料		減免 (身障者等)	4歳未満	計	日平均	月平均	
	一般	団体						
博物館 入館者	大人	141,809	5,617	47,668	-	195,094	629	16,258
	子供	25,632	19,041	29,068	24,323	98,064	316	8,172
	小計	167,441	24,658	76,736	24,323	293,158	946	24,430
プラネタ リウム 観覧者	大人	26,735	2,137	4,646	-	33,518	113	2,793
	子供	15,768	10,672	5,580	-	32,020	108	2,668
	小計	42,503	12,809	10,226	-	65,538	221	5,462

生涯学習スポーツ課

1 原水爆禁止運動補助金に関する事項

市内で活動する2つの原水爆禁止運動団体に対し、補助金を交付した。

2 生涯学習審議会委員に関する事項

審議会 8回

職名	氏名
会長	芝 喜久子
副会長	三 宅 昭
委員	川内清文 小林 繁 小林 清次郎 坂本 智子
	澤井幸子 設楽厚子 鈴木映子 田野倉 晴美
	寺谷弘 壬 戸 島 忠彦 平形 芳郎 比留間 一磨
	山内 啓司

3 全市的公民館事業に関する事項

(単位：回、人)

年月日	講座名	講師名	回数	延べ出席者数
平成24年 7月10日)	家庭教育学級	鈴木 由美子	8	225
平成25年 3月19日		小出 ゆき子		
平成24年 6月10日)	家庭教育学級 (小・中学校保護者対象)	森 あすか		
平成24年 6月10日		島中 雅人	43	2,276
平成25年 2月26日		前川 奈央 畑 農 靖子 ほか		
平成24年 5月 2日	憲法講演会	浦田 一郎	1	41
平成24年 5月16日)	P T A 研修会	外山 由紀代 ほか	6	1,723
平成24年12月16日				
合 計			58	4,265

4 地区公民館事業に関する事項

(単位：回、人)

公民館名	事業数	回数	延べ参加者数
中央地区公民館	2	2	60
白糸台地区公民館	4	8	108
西府地区公民館	8	11	381
武蔵台地区公民館	6	7	263
新町地区公民館	5	5	619
住吉地区公民館	7	12	616
是政地区公民館	8	9	268
紅葉丘地区公民館	6	9	365
押立地区公民館	10	11	395
四谷地区公民館	4	5	300
片町地区公民館	4	5	230
合計	64	84	3,605

注：市民生活部市民活動支援課に業務を委託している。

5 ふちゅうカレッジ出前講座に関する事項

メニュー数(担当課)	実施件数	受講者数
58講座(28課)	53件	1,412人

6 社会教育関係団体届出に関する事項

(平成25年3月31日現在) (単位：団体)

分類	団体数	分類	団体数
文芸	32	人文・自然科学	27
美術・工芸	199	スポーツ	518
音楽	226	子育て	47
舞踊・演劇	185	団体活動・その他	71
語学	48		
生活文化	108	合計	1,461

7 生涯学習サポーター登録に関する事項

(平成25年3月31日現在) (単位：人)

分類	人数	分類	人数
文芸	5	生活文化	19
音楽	5	自然・健康	0
舞踊・演劇	8	その他	14
美術・工芸	11		
語学	6	合計	68

8 社会教育関係団体等奨励に関する事業

- (1) 後援 47件
(2) バスの貸出し

団体数	台数
104団体	143台

9 社会教育に関する地域委託事業

心身障害児童・生徒地域活動事業（府中地区学校五日制連絡会）
家庭教育学級（府中市立小中学校PTA連合会）

10 心身障害児（者）余暇学習支援に関すること

（単位：回、人）

年月日	講座名	内容	回数	延べ出席者数
平成24年 4月22日 ） 平成25年 3月10日	障害者成人教室 あすなる学級	宿泊研修・軽スポーツ・クリスマス会ほか	18	944
平成24年 4月21日 ） 平成25年 3月 9日	心身に障害のある 児童・生徒の地域 活動事業	ラリーテニス・スポーツチャンバラ・雪遊び・調理実習ほか	25	1,653
合 計			43	2,597

11 平和啓発事業に関する事項

(1) 平和子どもバスツアー

月 日	内 容	会 場
平成24年 7月26日	バスで行く平和関係施設の見学会	明治大学平和教育登戸 研究所資料館 ほか

(2) 平和展

月 日	事 項	内 容	会 場
平成24年 7月31日 ） 平成24年 8月 6日	展 示	戦争に関する東京都所蔵資料、白糸台 掩体壕資料の展示ほか	ルミエール府中
平成24年 8月17日 ） 平成24年 8月30日	展 示	戦争に関する所蔵資料、白糸台掩体壕 資料の展示ほか	生涯学習センター アトリウム
平成25年 2月15日 ） 平成25年 2月28日	展 示	戦争に関する東京都所蔵資料、白糸台 掩体壕資料の展示ほか	
平成25年 1月29日 ） 平成25年 2月 3日	展 示	戦争に関する所蔵資料、若松小六年生 による平和に関する創作品の展示ほか	府中市美術館

(3) 平和講演会・映画会

月 日	事 項	内 容	会 場
平成24年 8月 4日	朗 読 映 画	朗読団体による戦争体験談の朗読、映 画「男たちのYAMATO」の上映	府中グリーンプラザ けやきホール

(4) 掩体壕見学会

月 日	事 項	内 容	会 場
平成25年 2月16日 17日	見学会	白糸台掩体壕の見学会（解説付き）	白糸台掩体壕

12 ふちゅうカレッジ100単位修得事業に関する事項

登録者数	対象講座
59人	167講座

13 生涯学習フェスティバルに関する事項

会期	内容		出展・入場・参加等	
平成24年 9月 8日 5 平成24年 9月 9日 (2日間)	市民作品展		出展 336点 (336人) (入場1,182人)	
	市民発表会		発表 20団体 (290人) (入場2,400人)	
	サウンドフェスティバル		発表 14団体 (80人) (入場1,527人)	
	講演会	特別講演会	参加 128人	
	イベント	お話し会		参加 62人
		子どもサイエンス		参加 1,394人
太陽観望会		参加 221人		
起震車体験		参加 190人		
体力測定・元気度チェック・ ニュースポーツ体験		参加 216人		
ワークショップ	模擬店コーナー		参加 881人	
	(一般) パッチワーク、笑いヨガ、 手創り本、折り紙、アクセサリー 銅版画、茶道 ほか (ボランティア) 学習相談、パソコンふれあい広場 ビデオ上映会 陶芸、カラープリント		参加 480人 参加 414人	
延べ参加者・入場者数			9,801人	

14 学習事業に関する事項

(単位：回、人)

年 月 日	講 座 名	講 師 名	回数	延べ 出席者数
平成24年 5月11日) 平成24年 3月19日	教養セミナー(社会コース) けやき寿学園 ほか5事業	北山 章之助 ほか	26	3,234
平成24年 5月15日) 平成24年 5月27日	教養セミナー(文学コース) 万葉集を読む	針原 孝之	8	847
平成25年 1月 9日) 平成25年 3月13日	教養セミナー(歴史コース) 日本古代史 ほか1事業	遠山 美都男 ほか	14	2,549
平成25年 1月29日) 平成25年 2月26日	教養セミナー(科学コース) やさしい数理科学談話 ほか1事業	本田 成親	7	193
平成24年 5月31日) 平成24年11月 1日	教養セミナー(芸術コース) クラシック音楽講座 ほか3事業	吉成 順 ほか	16	2,625
平成24年 5月 9日) 平成25年 3月15日	実技セミナー(語学コース) はじめよう!ハングル会話 ほか4事業	星 文子 ほか	50	769
平成24年 5月13日) 平成25年 2月13日	実技セミナー(習字コース) はじめよう!筆ペン字 ほか2事業	佐藤 順子	12	212
平成24年 5月22日) 平成24年 6月14日	実技セミナー(造形コース) 陶芸入門	高木 信之	8	155
平成24年 5月 8日) 平成25年 3月13日	実技セミナー(パソコンコース) WORD入門 ほか22事業	シルバー 人材センター ほか	78	1,312
平成24年 5月10日) 平成25年 2月26日	実技セミナー(絵画コース) パステル画入門 ほか4事業	柳 由美子 ほか	38	513
平成24年 5月21日) 平成24年10月26日	実技セミナー(表現コース) デジタルカメラ入門 ほか1事業	沼田 一男	14	206
平成24年 5月15日) 平成24年 6月26日	スポーツセミナー(水泳) はじめてスイミング	田中 雅人	7	102
平成24年 5月18日) 平成25年 3月19日	スポーツセミナー(アクアビクス) アクアビクス教室 ほか3事業	青山 千恵美 ほか	28	670
平成24年 5月14日) 平成25年 3月13日	スポーツセミナー(健康体操) ストレッチヨーガ ほか5事業	青山 千恵美 ほか	40	1,135
平成24年 4月10日) 平成24年12月12日	ボランティア企画講座 府中再発見~災害・防災なるほど講座 ~ ほか5事業	奥野 英城 ほか	23	1,839
平成24年11月27日) 平成25年 3月 6日	市民企画講座 今日のインドー政治・経済・宗教・ ジェンダー	堀本 武功 ほか	10	955
平成24年 7月13日) 平成25年 2月 6日	陶芸体験教室 ほか1事業	陶芸ボランティア ほか	5	73
合計	73講座		384	17,389

15 学習活動支援に関する事項

(単位：回、人)

年 月 日	講 座 名	講 師 名	回 数	延べ 出席者数
平成24年 8月11日)	生涯学習サポーター養成講座 ほか4事業	小林 繁 ほか	28	303
平成25年 2月15日				
合計	5講座		28	303

16 衛星通信事業（エル・ネット）に関する事項

開 催 期 間	講座数	受講者数	開 設 箇 所	内 容
平成24年 4月 1日)	46回	953人	生涯学習センター	地域の特色ある事業として、 エル・ネットを活用した大学 公開講座を実施する。
平成25年 3月31日				

17 在宅学習ビデオに関する事項

	作 品 名	貸 出 し	貸 出 数
17講座	北欧の歴史と文化 ほか16講座	17講座	7本

18 その他に関する事項

(単位：回、人、台)

年 月 日	事 業 名	回 数	延べ参加人数
平成24年 6月 9日～平成25年 2月 9日	パソコンふれあい広場	7	112
平成24年 7月29日	親子パソコン講座	1	48
合 計		8	160

年 月 日	事 業 名	回 数	台 数
平成24年 5月 8日～平成24年 5月 9日	16mm映写機検定	2	48

19 生涯学習センターの利用に関する事項

(1) 学習施設利用状況

(単位：日、%、人)

施設名	利用可能 日数	利用日率		利用可能 単位数	稼働率		利用人数
		日数	率		単位数	率	
講堂	321	101	31.5	963	119	12.4	14,577
研修室(6室)	1,926	1,619	84.1	5,778	2,950	51.1	44,845
語学室	321	150	46.7	963	196	20.4	2,911
パソコン学習室	321	147	45.8	963	184	19.1	2,783
工房(2室)	642	514	80.1	1,925	948	49.2	10,837
版画室	321	250	77.9	963	366	38.0	3,791
美術室	321	256	79.8	963	441	45.8	4,506
工作機器室	321	49	15.3	963	51	5.3	467
保育室	321	175	54.5	963	188	19.5	2,416
和室(2室)	642	562	87.5	1,926	1,055	54.8	9,688
音楽室(3室)	963	957	99.4	2,889	2,609	90.3	30,310
スタジオ	321	318	99.1	963	839	87.1	13,359
小ホール	321	321	100.0	963	931	96.7	28,570
計	7,062	5,419	76.7	21,185	10,877	51.3	169,060
自習室	-	-	-	-	-	-	10,237
合 計							179,297

(2) 体育施設利用状況

(単位：日、人)

施設名	利用可能 日数	利用 人数	一日 平均	内 訳
体育室	321	25,338	78.9	大人 5,360人、子供 2,258人 団体 17,720人(1,240件) 主催事業 879人(32回)
温水プール	319	74,642	234.0	大人 44,800人、高校生 1,650人、子供 20,018人 団体 6,131人(392件)、主催事業 772人(35回) 減免使用 2,043人
トレーニング室	321	38,453	119.8	大人 37,880人、減免 573人
合 計	-	138,433	-	

(3) 宿泊施設利用状況

利用可能 日数	利用可能 室数	稼働率		宿泊人数	内 訳	
		利用室数	率		市内	市外
293日	3,516室	883室	25.1%	3,314人	2,281人(68.8%)	1,033人(31.2%)

(4) その他の施設利用状況

(単位：人)

施設名	利用人数
図書館	34,986
読書室	11,937
視察・見学 イベント	252
合 計	47,175

20 スポーツ推進委員に関する事項

(1) 委員名簿

	氏 名	所 属	担 当 地 区
1	安 藤 美 江	総 務 部	住 吉
2	五 日 市 久	事 業 部	紅 葉 丘
3	岩 崎 雅 子	研 修 部	押 立 町
4	大 竹 ひとみ	事 業 部	片 町
5	加 藤 直 司	事 業 部	紅 葉 丘
6	小 島 由美子	研 修 部	白 糸 台
7	小 島 中 雅 人	事 業 部	白 新 町
8	鈴 木 けい子	事 業 部	是 政 央
9	鈴 木 与 一	研 修 部	中 央
10	瀬 戸 口 幸 則	総 務 部	中 四 谷
11	高 野 博	研 修 部	西 府 台
12	西 川 裕 美	研 修 部	武 蔵 台
13	平 戸 浩 二	総 務 部	武 蔵 台
14	深 津 康 人	事 業 部	是 政 台
15	本 村 良 子	総 務 部	白 糸 台
16	山 川 容 子	事 業 部	白 押 立 町
17	山 田 登 志 郎	総 務 部	新 町
18	山 本 道 雄	研 修 部	武 蔵 台
19	吉 松 久美子	総 務 部	中 央

(2) 会議等開催状況

(単位：回)

会 議 名	回 数
定例会	11
常任委員会	10
研修部会	5
総務部会	8
事業部会	2

21 社会体育指導者育成事業に関する事項

(単位：事業、回、人)

事 業 名	事 業 数	回 数	参 加 者 数
スポーツ推進委員内部研修会	1	1	30
コミスポリーダー登録講習会	2	2	14
府中コミスポ協力者研修会	1	1	20
市民スポーツ公開講座	1	1	8
ジュニアスポーツ指導者講習会	2	2	69
合 計	7	7	141

2.2 スポーツの生活化推進事業に関する事項

(単位：事業、回、人)

事業名	事業数	回数	派遣者数
指導者派遣事業	6	8	28
健康体操出前指導	1	2	2
合計	7	10	30

2.3 社会体育奨励事業に関する事項

(単位：事業、回、人)

事業名	事業数	回数	参加者数
都民体育大会	3	3	532
東京都市町村総合体育大会	1	1	239
都民生涯スポーツ大会	1	1	134
都民スポレクふれあい大会	1	1	65
スポーツ体験講習会	9	9	306
スポーツ団体指導者講習会	8	8	235
合計	23	23	1,511

2.4 市民スポーツ教室事業に関する事項

(単位：事業、日、人)

教室名	事業数	日数	参加者数
ウォーキングクリニック	1	1	23
かけっこ教室	2	4	197
ドッジボール教室	1	1	21
ニュースポーツ体験教室	1	1	690
合計	5	7	931

2.5 こども体カチャレンジ事業に関する事項

(単位：回、人)

事業名	回数	参加者数
体力測定	2	526
縄とびイベント及び講演会	1	83
合計	3	609

2.6 市民体育大会に関する事項

(単位：人)

事業名	期日	会場	延べ参加者数
夏季大会	平成24年 8月26日	府中市民総合プール	1,032
秋季大会	平成24年 9月16日～11月 4日	市内各スポーツ施設	17,369
冬季大会	平成25年 1月19日・20日	Mt. KOSHAよませ温泉スキー場	146
合計		3事業	18,547

27 スポーツ大会に関する事項

(単位：事業、人)

事業名	事業数	参加者数
ジュニアスポーツ大会	6	4,038
壮年ソフトボール大会	1	194
府中駅伝競走大会	1	1,455
シニアスポーツ大会選暦軟式野球競技	1	169
合計	9	5,856

28 レクリエーション事業に関する事項

(単位：事業、人)

事業名	事業数	延べ参加者数
市民スポーツ・レクリエーションフェスティバル	1	2,594
インディアカ大会	1	96
ラリーテニス大会	1	93
四半的弓道の集い	1	72
市民グラウンドゴルフ親善大会	1	154
みんなのスポーツday	1	2,412
ボールふれあいフェスタ	1	1,900
合計	7	7,321

29 学校開放運営事業に関する事項

(1) 夜間開放利用クラブの状況

ア 体育館

開放校数	クラブ数	種目数	延べ開放日数	延べ利用者数
32校	244クラブ	17種目	9,654日	151,700人

イ 校庭

開放校数	クラブ数	種目数	延べ開放日数	延べ利用者数
4校	20クラブ	3種目	647日	17,462人

30 総合体育館スポーツ活動運営事業に関する事項

(単位：事業、回、人)

事業名	事業数	回数	延べ参加者数
ジュニアスポーツ教室	9	197	3,258
幼児体育	1	25	459
女性教室	2	168	5,031
高齢者教室	1	104	4,022
ストレッチ&エンジョイスports	1	21	209
ホリデースポーツ	1	18	419
シェイプアップ教室(夏季限定)	1	8	201
一般公開指導教室	2	12	18
合計	18	553	13,617

3.1 地域体育館スポーツ活動運営事業に関する事項

(1) 自主事業

(単位：事業、回、人)

施設名	事業数	回数	延べ参加者数
白糸台体育館	6	189	8,083
押立体育館	5	162	8,362
栄町体育館	5	189	8,522
日吉体育館	3	108	5,130
本宿体育館	5	189	10,384
四谷体育館	5	135	6,134
朝日体育館	1	27	659
合計	30	999	47,274

(2) 指導者付き一般公開事業

(単位：事業、回、人)

事業名	事業数	回数	延べ参加者数
地域体育館6館	11	426	9,289

(3) 夏休み指導者付き一般公開事業

(単位：事業、回、人)

事業名	事業数	回数	延べ参加者数
地域体育館6館	6	18	768

(4) 運営協議会委託事業

(単位：事業、回、人)

事業名	事業数	回数	延べ参加者数
レクリエーションのつどい	6	6	1,607

3.2 体育関係団体主催事業（補助事業）に関する事項

実施団体数	延べ参加者数
27団体	14,511人

3.3 ジュニアスポーツ活動事業（補助事業）に関する事項

実施団体数	延べ参加者数
92団体	3,935人

3.4 全国大会等出場補助事業に関する事項

(単位：人)

大会名	出場団体数等	出場者数
全国大会	1団体、個人15人	29
関東大会	3団体	44
合計	4団体、個人15人	73

国体推進室

1 国民体育大会運営準備事業に関する事項

(1) スポーツ祭東京2013府中市実行委員会 (単位：事業、回、人)

事業名	事業数	回数	参加者数
スポーツ祭東京2013府中市実行委員会第3回定期総会	1	1	129
スポーツ祭東京2013府中市実行委員会常任委員会	1	2	26
スポーツ祭東京2013府中市実行委員会総務専門委員会	1	2	32
スポーツ祭東京2013府中市実行委員会競技式典専門委員会	1	2	23
スポーツ祭東京2013府中市実行委員会運營業務専門委員会	1	2	34
合計	5	9	244

(2) 啓発事業 (単位：事業、回、人)

事業名	事業数	回数	参加者数
卓球競技普及啓発事業	1	1	300
サッカー競技普及啓発事業	1	1	900
軟式野球競技普及啓発事業	1	1	320
フォークダンス種目普及啓発事業	1	1	300
ダブルダッチ種目普及啓発事業	1	3	3,060
合計	5	7	4,880

(3) 視察 (単位：事業、回、人)

事業名	事業数	回数	延べ参加者数
岐阜国体・岐阜障害者大会視察	2	6	26

(4) 委託・工事等

件名	概要	期間
府中市立朝日サッカー場基盤造成及び防球フェンス設置工事	朝日サッカー場の天然芝敷設に伴う土壌及び透水性改良のための基盤造成並びに防球フェンスの設置工事	平成24年 4月 4日) 平成24年 7月 20日
府中市立朝日サッカー場改修に伴う付帯施設設置工事	朝日サッカー場改修に伴う、スタンドベンチ、手すり及び日よけ等の設置並びに外構関係の舗装工事	平成24年 5月 30日) 平成24年 9月 27日
府中市立朝日サッカー場フィールド内芝張り工事	朝日サッカー場フィールド内のロール芝の敷設工事	平成24年 6月 20日) 平成24年 9月 28日
府中市立朝日サッカー場会議室・便所・更衣室棟新築工事	朝日サッカー場の会議室・便所・更衣室棟の新築工事	平成24年 6月 21日) 平成24年 9月 27日
市民球場ラバー改修工事	市民球場の内野の周壁全てをクッションラバーで覆うための既存ラバーの更新及び新設工事	平成24年11月14日) 平成25年 3月 8日
市民球場グラウンド等改修工事	市民球場の散水・排水設備の更新、人工芝張替え、内野の土壌改良及び外野天然芝の張替え工事	平成24年11月28日) 平成25年 3月 8日
市民球場判定表示灯改修工事	市民球場のスコアボード及び副判定表示板の更新及び改修工事	平成24年12月19日) 平成25年 2月 15日

図 書 館

1 図書・視聴覚資料の利用に関する事項

(1) 図書及び視聴覚資料貸出数

(単位：冊、点)

区 分	図 書			視 聴 覚						貸出数 合 計	
	一 般	児 童	合 計	カセット テープ	C D	D V D	ビデオ テープ	レーザ- ディスク	録音 図書		合 計
中 央	855,354	273,066	1,128,420	955	180,394	107,391	12,888	1,771	205	303,604	1,432,024
白 糸 台	88,095	45,537	133,632	43	2,576	1,753	108	0	0	4,480	138,112
西 府	40,242	27,425	67,667	17	1,263	510	17	0	0	1,807	69,474
武 蔵 台	59,629	31,316	90,945	156	2,254	733	115	0	0	3,258	94,203
新 町	43,235	23,780	67,015	1	628	441	6	0	0	1,076	68,091
住 吉	72,337	51,660	123,997	20	1,906	1,223	156	0	0	3,305	127,302
是 政	55,735	31,764	87,499	7	987	439	24	0	5	1,462	88,961
紅 葉 丘	53,183	32,402	85,585	24	1,100	796	31	0	0	1,951	87,536
押 立	21,266	15,420	36,686	7	1,413	544	33	0	0	1,997	38,683
四 谷	31,082	25,215	56,297	20	1,306	686	68	0	0	2,080	58,377
片 町	50,615	29,835	80,450	67	1,887	599	54	0	0	2,607	83,057
宮 町	49,469	20,251	69,720	13	1,187	756	14	0	0	1,970	71,690
生涯学習 センター	67,452	34,505	101,957	19	729	661	15	0	0	1,424	103,381
合 計	1,487,694	642,176	2,129,870	1,349	197,630	116,532	13,529	1,771	210	331,021	2,460,891

(2) 視聴覚資料視聴席の利用回数

(単位：回)

区 分	カセット テープ	C D	D V D	ビデオ テープ	レーザ- ディスク	合 計
中 央	10	1,381	6,313	3,380	1,765	12,849

(3) 貸出登録者数 (平成25年3月31日現在)

(単位：人)

区 分	一 般	児 童	合 計
中 央	83,222	12,535	95,757
白 糸 台	6,940	894	7,834
西 府	3,379	598	3,977
武 蔵 台	4,870	671	5,541
新 町	3,168	454	3,622
住 吉	5,416	888	6,304
是 政	3,766	706	4,472
紅 葉 丘	3,960	623	4,583
押 立	1,584	312	1,896
四 谷	2,942	597	3,539
片 町	4,088	519	4,607
宮 町	4,998	516	5,514
生涯学習センター	9,988	951	10,939
合 計	138,321	20,264	158,585

2 蔵書に関する事項

(1) 蔵書数(平成25年3月31日現在) (単位:冊)

区	分	一 般	児 童	合 計
中	央	734,418	136,287	870,705
白	糸	30,765	22,972	53,737
西	府	30,100	19,298	49,398
武	蔵	33,341	17,561	50,902
新	町	27,167	15,453	42,620
住	吉	33,944	17,498	51,442
是	政	28,280	18,388	46,668
紅	葉	27,435	17,134	44,569
押	立	6,494	6,166	12,660
四	谷	16,486	13,298	29,784
片	町	21,918	15,813	37,731
宮	町	18,685	15,754	34,439
生涯学習センター		36,717	14,100	50,817
合	計	1,045,750	329,722	1,375,472

(2) 視聴覚資料の所蔵数(平成25年3月31日現在) (単位:点)

区 分	カセット テープ	C D	D V D	ビデオ テープ	レーザー ディスク	録音図書	合 計
中 央	8,497	42,588	6,827	12,613	3,220	818	74,563

(3) マイクロフィルムの所蔵数(平成25年3月31日現在) ※中央のみ所蔵
3,987本

3 人口1人当たりの比率に関する事項

実績比率(人口:平成25年4月1日現在)

(1) 人口1人当たり図書・視聴覚資料貸出数

$$\frac{\text{貸出資料数}}{\text{人口}} = \frac{2,460,891}{252,004} = 9.8 \text{ 点}$$

(2) 貸出登録率

$$\frac{\text{登録者数}}{\text{人口}} = \frac{158,585}{252,004} = 62.9 \%$$

(3) 登録者1人当たり図書・視聴覚資料貸出数

$$\frac{\text{貸出資料数}}{\text{登録者数}} = \frac{2,460,891}{158,585} = 15.5 \text{ 点}$$

(4) 人口1人当たり蔵書冊数

$$\frac{\text{蔵書冊数}}{\text{人口}} = \frac{1,375,472}{252,004} = 5.5 \text{ 冊}$$

注:小数点以下第2位を四捨五入

4 リクエストサービスに関する事項

(1) 図書資料分

(単位：件)

区	分	図 書	雑 誌	合 計
中	央	39,920	3,047	42,967
白	糸 台	9,364	640	10,004
西	府	3,165	215	3,380
武	蔵 台	4,478	397	4,875
新	町	2,772	276	3,048
住	吉	7,778	664	8,442
是	政	4,222	680	4,902
紅	葉 丘	5,411	600	6,011
押	立	4,394	463	4,857
四	谷	4,243	438	4,681
片	町	3,845	304	4,149
宮	町	4,378	303	4,681
生涯学習センター		5,266	398	5,664
W E B ・ 携 帯		298,786	27,179	325,965
合 計		398,022	35,604	433,626

(2) 視聴覚資料分

(単位：件)

区	分	合 計
中	央	5,337
白	糸 台	912
西	府	238
武	蔵 台	236
新	町	98
住	吉	406
是	政	356
紅	葉 丘	274
押	立	351
四	谷	520
片	町	404
宮	町	608
生涯学習センター		212
W E B ・ 携 帯		41,161
合 計		51,113

5 年間行事に関する事項

(単位：人)

年 月 日	会 場	行 事 名	講 師	参加 人員
平成24年 4月13日) 全12回 平成24年11月13日	府中市美術館 ほか	絵本だいすきおはなしキャラバン	ボランティア ほか	延べ 279
平成24年 4月22日	中央図書館	子ども読書の日おはなしいっぱい	ボランティア ほか	26
平成24年 5月21日) 全 8回 平成25年 3月 5日 平成24年 6月15日) 全 6回 平成24年 9月14日	市民会館 中央図書館	おはなしボランティア ステップアップ講座	田中秀治 ほか	延べ 258
平成24年 8月14日	市民会館	科学遊び 「ドライアイスの実験」	坂口美佳子	39
平成24年 9月28日) 全 5回 平成24年12月12日 平成24年10月 1日) 平成24年10月22日	市民会館	音訳・対面朗読ボランティア養成講座	遠藤美枝子	延べ 74
平成24年10月 7日	市民会館	布の絵本・さわる絵本の展示	-	-
平成24年10月21日	市民会館	図書館講演会 「話し方、聞き方が変わればあなたが変わる」	櫻井 弘	28
平成24年12月 9日	市民会館	レファレンス講座 「つくってあそぼう！はじめての短歌」	天野 慶	28
平成25年 2月10日	市民会館	レファレンス講座 「お正月の主役になろう！ たのしい百人一首」	天野 慶	27
平成25年 2月12日 平成25年 2月14日	市民会館	図書館講演会 「村上春樹の世界」	柴田勝二	40
平成25年 2月15日	市民会館	デイジー図書作成初級講座	森田聰子 ほか	延べ 23
平成25年 3月10日	市民会館	デイジー雑誌編集講座	森田聰子 ほか	10
	市民会館	図書館講演会 「食と環境～身近な環境問題」	村田佳壽子	25

6 定期的な行事に関する事項

(1) おはなし会 (おはなしの森)

対象：3歳児～小学生 (保護者も可)

(単位：回、人)

開催日	会場	講師	開催回数	参加人員
毎週木曜日、毎月第1土曜日	中央図書館	職員・ボランティア	60	1,021
毎月1回	地区図書館	職員・ボランティア	141	1,104
合計			201	2,125

(2) おはなし会 (ちいさい子のためのおはなし会)

対象：1・2歳児と保護者

(単位：回、人)

開催日	会場	講師	開催回数	参加人員
毎月第2・4木曜日	中央図書館	職員・ボランティア	23	634
毎月1回	地区図書館	職員・ボランティア	141	1,786
合計			164	2,420

(3) 赤ちゃん絵本文庫

3・4か月児健康診査時に絵本の紹介や貸出しを実施

(単位：人、回、冊)

実施場所	登録者数	貸出者数	実施回数	貸出冊数
保健センター	920	197	36	529

7 除籍図書のリサイクルに関する事項

(単位：人、冊)

年月日	会場	入場者	持帰り冊数	内容
年12回実施	中央図書館	968	6,094	雑誌
年8回実施 (5・6・7・8・12・1・2・3月)	中央図書館	565	2,448	図書
平成24年7月8日～7月22日の間	各地区図書館	1,775	8,309	雑誌
平成24年10月2日～10月28日の間	各地区図書館 (押立を除く)	2,675	9,812	図書
合計		5,983	26,663	

注：その他学校・学童クラブ等市内44施設に3,291冊提供した。

8 府中市立図書館サービス検討協議会に関する事項

委員数 8人

開催回数 3回

美術館

1 美術館運営協議会に関する事項

定例会 2回

職名	氏名
会長	中 林 和 雄
副会長	藤 原 美 江
委員	赤 松 香久子 大 西 雅 子 高 橋 純一郎 田 中 優美子
	那 須 雅 美 平 原 保 横 山 貫 治 吉 澤 良 保
	(以上8人の任期～平成24年8月31日)
	茨 木 信 大 杉 健 薩 摩 雅 登 高 江 啓 史
	谷 矢 哲 夫 津 田 仁 中 村 一 哉 堀 江 一 男
	松 浦 寿 夫 丸 山 悦 子

2 美術品収集選定委員会に関する事項

定例会 1回

職名	氏名
委員長	樋 田 豊次郎 坂 本 満 (～平成24年10月31日)
副委員長	塩 田 純 一
委員	草 薙 奈津子 佐 川 美智子 薩 摩 雅 登 田 中 淳

3 展覧会に関する事項

(単位：日間、人)

展 覧 会 名	開催日数	入場者数	うち有料入場者数
三都画家くらべ	32	6,969	5,555
パワー・オブ・創作木版画	38	3,401	2,097
作品たちのささやきを	44	6,045	2,893
ポール・デルヴォー	53	18,272	13,078
虹の彼方	76	6,305	3,204
かわいい江戸絵画	19	4,529	3,804
常設展	262	46,569	31,596
合 計		92,090	62,227

4 美術作品等購入に関する事項

- (1) 購入作品 0点
- (2) 寄贈作品 124点

5 美術普及事業等に関する事項

(1) 公開制作

作家名	題名	期間
スタジオMMM	FMAPプロジェクト	平成24年 4月14日～ 平成24年 7月 1日
青木純 岡田憲一 落合陽一 加藤隆 ししやまざき	ハイブリッドアートラボ2 「アニメーションがつくる 様々なアート」	平成24年 7月14日～ 平成24年11月11日
m a m o r u	日常のための練習曲	平成24年11月23日～ 平成25年 2月24日
合 計		3事業 3回

(2) ワークショップ

(単位：日間、人)

名 称	講 師	期間	参加 人数
銅版画で遊ぼう	府中銅版画学習グループ連絡会	2	32
風であそぼうふわふわ、もくもく	府中市立小中学校図工美術教諭	1	48
デジカメで手描きアニメをつくろう	ししやまざき (アニメーション作家)	1	16
コマ撮りでキャラクターを動かそう	青木純 (アニメーション作家)	1	22
若手作家のためのプレゼン力のある ポートフォリオづくり	岡田智博 (アートプロデューサー)	1	9
新しい音体験をしよう!	m a m o r u (サウンドアーティスト)	1	16
アート&ブレックファスト府中	三田村光土里 (アーティスト)	2	35
ひかる!ブローチをつくろう	小木曾瑞枝・池田光宏 (アーティスト)	2	65
府中でRocca	Rocca Spiele (アーティスト)	2	20
合 計	9事業 13回	13	263

(3) ティーンズスタジオ

(単位：日間、人)

名 称	講 師	期 間	参加人数
さくらオープンテラス	山口健児 (画家) うたたね庵 (ミュージアムショップ)	3	268
小さな宇宙～木口木版でつくる	岡澤加代子 (版画家)	3	40
図画工作スタジオ！	横須賀ヨシユキ (デザイナー)	7	510
夏休み自由工房 タワーをつくろう	下角宗範 (彫刻家)	1	25
自然の中で写真を撮ろう	中島仁司 (写真家)	2	14
マンガ絵巻をつくろう	山口健児 (画家)	1	8
クリスマスアクセサリーをつくろう	押山元子 (金工家)	2	30
絵画世界Ⅰコンビにアート	栢田ちひろ (美術家)	2	21
絵画世界Ⅱカク大アート	栢田ちひろ (美術家)	2	21
スタンプでかざろう！新聞エコバッグ	岡澤加代子 (版画家)	2	233
かぱっと！手のり石こう鯉	松井陽子 (画家)	1	102
アジサイ かたつむりのグルグル	中川佳代 (画家)	1	61
あしあとアート	丸山宏 (画家)	1	96
カラーボンンドでレリーフを作ろう	丸山宏 (画家)	1	80
くるみ鈴	中川佳代 (画家)	1	75
じぶんの星座をけずりだそう！	丸山宏 (画家)	1	55
フェルトの豆おに	松井陽子 (画家)	1	146
ガイダンス	当館学芸員	1	4
シュルレアリスムってなんだろう？	当館学芸員	1	10
シュルレアリスムの表現	当館学芸員	1	9
ポール・デルヴォー	当館学芸員	1	14
アニメーションの夢	当館学芸員	1	9
虹の彼方	当館学芸員	1	4
現代文化における夢と日常	アライ＝ヒロユキ (美術・文化社会批評)	1	11
夢と現実のあいだ～関東大震災と美術	当館学芸員	1	17
合 計	25事業 26回	40	1,863

(4) ギャラリートーク

(単位：回、人)

名 称	講 師	回 数	参加人数
山田正亮と宇佐美圭司の絵画	松浦寿夫 (画家)・ 林道郎 (美術批評)	1	50
中学生のためのギャラリーツアー	府中市立中学校美術教諭	1	30
合 計	2事業 2回		80

(5) 美術鑑賞教室 (単位：人)

内 容	参加人数
小学生 (22校)	2,212
中学生 (11校)	1,613
合 計	3,825

注：小学生の参加人数は引率者含む。

(6) ボランティア活動 (単位：回、人)

内 容	回 数	参加人数
公開制作	45	75
ティーンズスタジオ	26	117
府中の森の文化まつり	1	7
合 計	72	199

(7) 関連事業 (単位：人)

内 容	回 数	参加人数
企画展関連事業	24事業 66回	11,765
公開制作関連事業	6事業 6回	158
実習・研修	16事業 20回	794
合 計	46事業 92回	12,717

6 市民ギャラリーの利用に関する事項

- (1) 使用可能単位 48単位
- (2) 使用単位 37単位
- (3) 使用率 77.1%
- (4) 使用可能日数 262日
- (5) 使用日数 202日
- (6) 使用日率 77.1%
- (7) 入場者数 24,278人

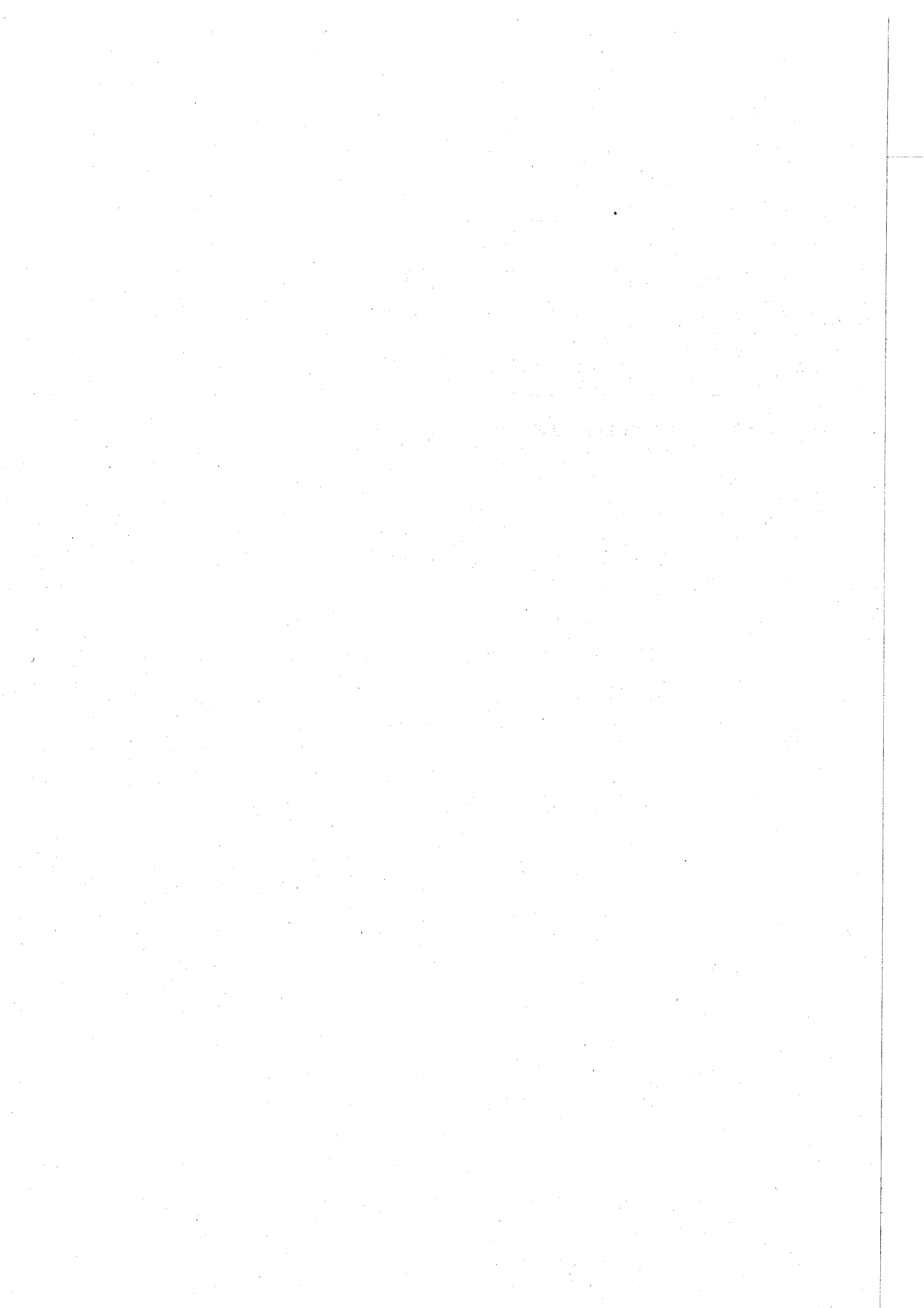

福 祉 保 健 部

地域福祉推進課
生活援護課
高齢者支援課
障害者福祉課
健康推進課

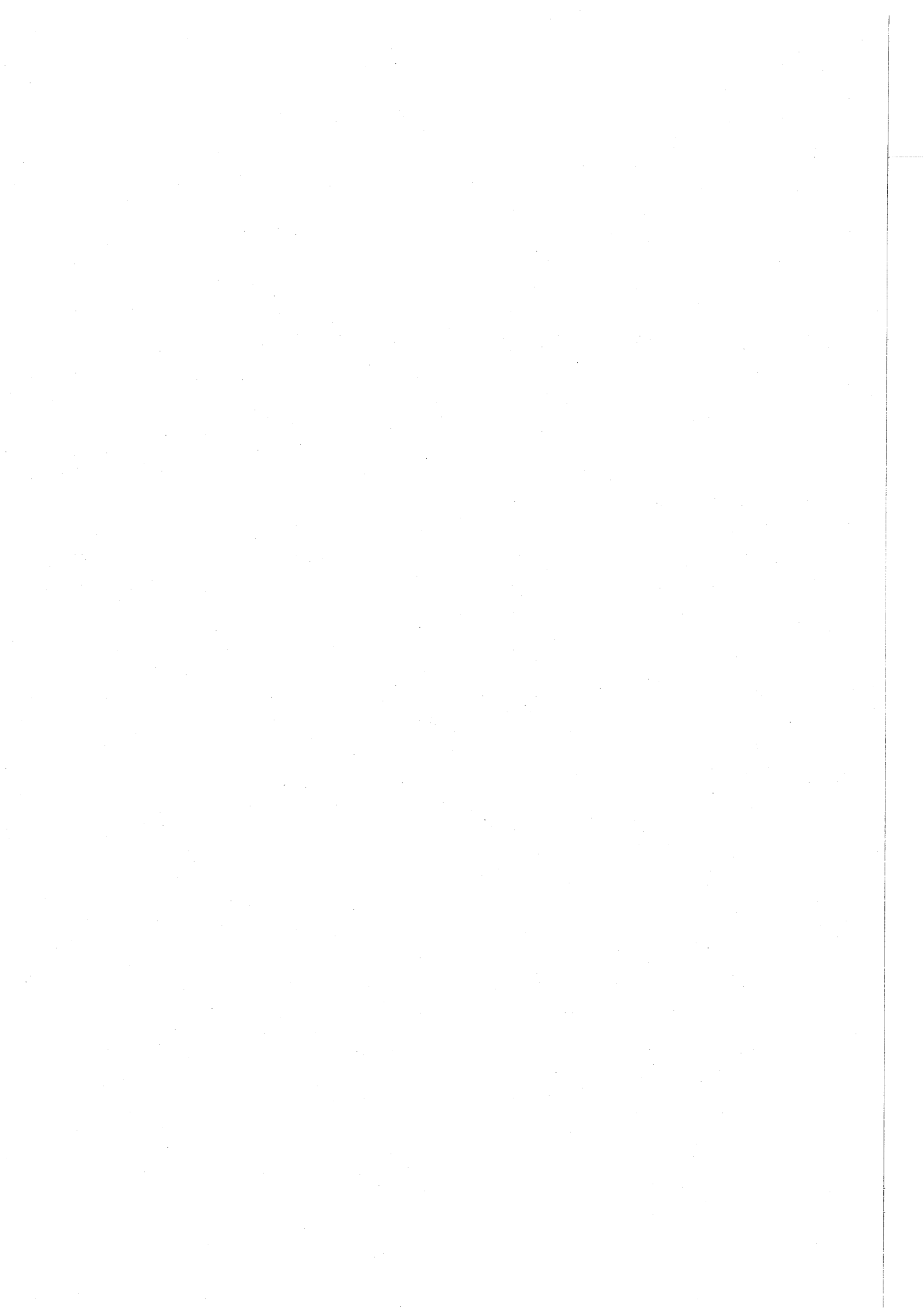

地域福祉推進課

1 民生委員・児童委員に関する事項

(1) 民生委員・児童委員定数 173人

(2) 民生委員・児童委員活動状況

内容別相談・支援

(単位：件)

相談・支援内容	件数	相談・支援内容	件数
在宅福祉	369	仕事	38
介護保険	190	家族関係	265
健康・保健医療	375	住居	105
子育て・母子保健	187	生活環境	277
子どもの地域生活	437	日常的な支援	808
子どもの教育・学校生活	255	その他	955
生活費	127		
年金・保険	37	合計	4,425

2 一般福祉に関する事項

(1) 戦没者遺族等の援護

(単位：件)

種類	件数
旧軍人、軍属の恩給受付	0
旧軍人、軍属の遺族援護	0
合計	0

3 中国残留邦人等支援に関する事項

(1) 支援給付世帯及び人員

平成25年3月31日現在 14世帯 20人

(2) 給付の開始廃止状況

開始 1世帯

廃止 0世帯

(3) 給付状況

(単位：世帯、人、円)

種別	延べ世帯	延べ人員	金額
生活支援給付費	156	220	13,925,919
住宅支援給付費	148	209	3,680,590
介護支援給付費	-	48	401,289
医療支援給付費	-	227	26,513,710
生業支援給付費	-	0	0
出産支援給付費	-	0	0
葬祭支援給付費	-	0	0
入浴券支給費	-	1	25,200
合計	-	-	44,546,708

(4) 医療券発行件数

(単位：枚)

入院分	外来分	調剤	訪問看護	合計
30	741	595	0	1,366

(5) 地域生活支援事業実施状況

(単位：回、人)

事業名	開催回数	延べ人数
支援ネットワーク事業	5	57

(単位：件)

事業名	件数
自立支援通訳員派遣事業	90
地域生活支援プログラム事業	55

4 在日外国人等高齢者・障害者福祉給付金に関する事項

(1) 在日外国人等高齢者・障害者福祉給付金について

(単位：人)

種類	人数
在日外国人等高齢者福祉給付金	1
在日外国人等障害者福祉給付金	0
合計	1

5 福祉のまちづくりに関する事項

(1) 福祉的環境整備に係る開発行為等の指導について

ア 事前相談・指導

(単位：件)

件名	件数
開発行為に関する指導実績	28
中高層建築物等に関する指導実績	32
建築確認申請に伴う事前相談	52
合計	112

イ 完成時の調査・確認

(単位：件)

件名	件数
完成時の調査・確認	64

6 保健福祉人材育成センターに関する事項

(1) ホームヘルパー・施設介護職員等養成講習開催状況

(単位：回、人)

講習名	開催回数	人数
訪問介護員養成研修 2級課程	1	19
難病患者等ホームヘルパー養成研修	1	28
視覚障害者移動支援従業者養成研修	1	13
精神保健福祉研修	1	37
介護支援専門員研修	1	28
合計	5	125

(2) スキルアップ・定着支援施策について

(単位：回、人)

講習名	開催回数	人数
関係者研修	1	9
フォローアップ研修	3	77
階層別研修（専門研修）	2	19
福祉のしごと 相談・面接会	1	67
合計	7	172

7 福祉活動推進に関する事項

福祉活動を行う団体への助成認定について

(単位：件)

件名	件数
申請団体	2
助成決定団体	2
助成団体	2

8 福祉サービス利用者総合支援に関する事項

(1) 判断能力の不十分な高齢者・身体障害者等への相談

(単位：件)

相談内容	件数
利用者サポート事業（総合・専門相談）	193
福祉サービス利用支援事業	6
専門相談（ふくし法律相談）	205
苦情の対応（調整）	19
成年後見利用促進事業（相談）	1,097
合計	1,520

(2) 成年後見制度利用促進について（単位：回、人）

件名	開催回数	人数
研修会	1	17

9 権利擁護センターふちゅう運営事業に関する事項

(1) 権利擁護センター普及啓発 (単位：回、人)

件名	開催回数	参加者
講演会	4	312

(2) 権利擁護センター委員会活動 (単位：回、人)

件名	開催回数	委員
運営委員会	2	7

(3) 成年後見制度に係る事例の検討 (単位：回、件)

件名	開催回数	検討件数
事例検討会	6	10

(4) 後見人等サポート事業 (単位：回、人)

件名	開催回数	参加者
後見人等支援会議	2	24
相談支援	401件	

(5) 成年後見等申立て支援 (単位：回、人)

件名	開催回数	参加者
成年後見制度入門講座	5	119

(6) 成年後見制度利用者支援 (単位：回、人)

件名	回数	人数
申立等支援	451	56
府中市市民後見人養成事業	1	6

10 チャレンジ支援貸付相談事業に関する事項

学習塾などの費用や受験費用の貸付けにより一定所得以下の方の世帯の子供を支援

(単位：件、人)

件名	相談受付件数	施策利用者
受験生チャレンジ支援貸付事業	923	208
償還免除	64	150
合計	987	358

11 住宅手当緊急特別措置事業に関する事項

住宅手当を支給することにより、住宅及び就労機会の確保に向けた支援

(単位：件)

件名	件数
相談受付件数	362
決定件数	33

生活援護課

1 行旅死亡人及び墓地管理に関する事項

- (1) 行旅死亡人取扱件数 1件
- (2) 墓地管理、供養 1回

2 生活保護に関する事項

- (1) 生活保護世帯及び人員
平成25年3月31日現在 3,547世帯 4,905人

- (2) 保護の開始廃止状況

開始 548世帯
廃止 384世帯

- (3) 保護状況 (単位：世帯、人、円)

種 別	延 べ 世 帯	延 べ 人 員	金 額
生活扶助費	38,358	67,176	3,042,840,791
住宅扶助費	38,961	-	1,842,415,320
教育扶助費	-	13,101	47,221,590
介護扶助費	-	14,151	148,314,826
医療扶助費	-	132,874	3,503,921,956
生業扶助費	-	5,773	30,595,703
出産扶助費	-	1	293,000
葬祭扶助費	-	119	19,803,329
施設事務費	-	206	30,912,824
自立促進事業費	-	228	9,527,123
健全育成事業費	-	1,188	7,294,040
入浴券支給費	-	144	3,455,340
合 計	-	-	8,686,595,842

- (4) 世帯類型別被保護世帯数 (平成25年3月31日現在) (単位：世帯)

高齢者世帯	母子世帯	傷病者世帯	障害者世帯	その他の世帯	合 計
1,480	315	610	374	746	3,525

注：停止世帯を除く。

- (5) 医療券発行件数 (単位：枚)

入 院 分	外 来 分	調 剤	訪 問 看 護	合 計
4,403	85,855	53,987	146	144,391

- (6) ホームレス巡回相談件数 (単位：件)

相談件数	施設入所	指導・助言	医療機関	年度末人数
1,553	56	701	14	45

高 齢 者 支 援 課

1 高齢者福祉に関する事項

(1) 老人ホーム措置状況

区 分	施設数	入所延べ人員	措置費	本人等負担額
養護老人ホーム	10	721人	140,750,118円	23,146,207円

2 福祉の相談に関する事項

(1) 福祉の総合相談窓口利用状況

相談件数 2,154件

(2) 包括支援センター

対 象	実 人 員	相 談 件 数
65歳以上の方	9,785人	39,421件

3 高齢者生きがい事業に関する事項

(1) 敬老の日記念大会実施状況

対 象	実 施 日	場 所	参 加 者 数	記 念 品
70歳以上の方	平成24年 9月17日 (3回)	府中の森芸術 劇場どりーむ ホール	5,437人	感謝状贈呈 老人クラブ会長 7年以上 5人 老人クラブ活動30年の団体 1団体

(2) 長寿祝い金支給事業支給状況 (単位：人、円)

対 象	受 給 者 数	支 給 総 額
77歳（喜寿）の方	2,044	20,440,000
88歳（米寿）の方	581	11,620,000
新百歳の方	33	990,000
101歳以上の方	51	1,530,000
最高齢の方	2	200,000

(3) ことぶき理髪券利用状況

対 象	利 用 枚 数	単 価	支 給 総 額
70歳以上の方	4,025枚	800円	3,220,000円

(4) ことぶき美容券利用状況

対 象	利 用 枚 数	単 価	支 給 総 額
70歳以上の方	13,533枚	600円	8,119,800円

(5) 一人暮らし高齢者等地域支援事業実施状況 (単位：回、人)

実施センター	開催回数	延べ参加者数
地域包括支援センターあさひ苑	12	288
地域包括支援センターしみずがおか	1	38
地域包括支援センター泉苑	28	1,200
地域包括支援センター安立園	16	161
地域包括支援センターかたまち	8	107
地域包括支援センターにしふ	4	48
地域包括支援センターしんまち	3	112
地域包括支援センター緑苑	2	60
地域包括支援センターこれまさ	6	287
地域包括支援センターみなみ町	2	28
合 計		2,329

(6) 老人クラブ補助金交付状況 (単位：人、円)

区 分	クラブ数	会 員 数	補 助 額
単 位 ク ラ ブ	96	6,874	34,272,092
連 合 会	1団体	6,874	2,082,000
合 計			36,354,092

(7) 老人クラブ研修用バス利用状況

ア 単位老人クラブ (単位：台、クラブ)

区 分	大 型 バ ス	利用老人クラブ
日 帰 り 研 修	12	12
宿 泊 研 修	22	22
合 計	34	34

イ 地区老連 (単位：台)

区 分	大 型 バ ス
宿 泊 研 修	18

(8) シルバー人材センター補助金等交付状況

対 象	会 員 数	契 約 金 額	補 助 額	貸 付 金 額
60歳以上の方	1,781人	779,010,474円	60,135,000円	10,000,000円

(9) 高齢者等保養施設利用状況

対 象	保 養 施 設 数	利 用 者 数	利 用 泊 数	助 成 額
70歳以上の方	20か所	681人	681泊	2,043,000円

(10) ことぶき入浴事業利用状況

(単位：人)

対 象	実 施 場 所	利 用 者 数					合 計
		菖蒲湯	敬老の湯	ゆず湯	初湯	レモン湯	
65歳以上の方及び小学生以下の方	市内5浴場	609	500	537	390	497	2,533

4 高齢者の援護に関する事項

(1) 高齢者福祉電話利用状況

対象	区分	貸与台数
65歳以上の方	市貸与分	53台

(2) 高齢者世帯入浴券支給状況

対象	実人員	延べ支給枚数
浴槽設備のない 65歳以上のみ世帯	59人	6,240枚

(3) 高齢者日常生活用品支給状況

対象	実人員	支給品目	支給数
要介護3以上の方	1,251人	布おむつ貸与	0枚
		紙おむつ支給	1,815,505枚
		助成金	28,531,032円

(4) 高齢者寝具乾燥事業利用状況

(単位：人、円)

対象	区分	実人員	延べ人員	金額
要介護3以上の方	乾燥	54	610	704,550
	丸洗い	54	253	398,475
合計		-	863	1,103,025

(5) 日常生活用具給付事業利用状況

(単位：台、円)

対象	品目	台数等	金額
おおむね65歳以上の介護保険「非該当」又はそれに準ずる方。ただし、電磁調理器は、介護保険「該当者」も対象とする。	特殊寝台	339	450,410
	移動用バー	125	12,890
	ポータブル便器	13	11,900
	入浴補助用具	19	103,343
	車いす	63	28,350
	車いすクッション	10	1,800
	歩行支援用具	28	7,560
	歩行器	46	21,050
	エアーマットレス	11	9,900
	床ずれ予防マット	38	34,400
	スロープ	-	0
電磁調理器	7	62,400	
合計	-	744,003	

(6) ねたきり高齢者理髪事業利用状況

対象	実人員	延べ人員	金額
65歳以上で要介護3以上の方	493人	2,078人	11,221,200円

(7) 在宅ねたきり高齢者介護者慰労金支給状況

対象	延べ人員	金額
要介護3以上の方（旧老人福祉手当受給者を含む）と生計同一の介護者	7,310人	36,550,000円

(8) 一人暮らし高齢者等緊急通報安全システム機器設置状況

対 象	台 数	金 額
65歳以上の方	258 (144) 台	9,182,709円

注：()内は火災安全システムの設置数。

(9) はいかい高齢者探索サービス事業利用状況

対 象	利用人数	金 額
はいかい高齢者のいる家族	48人	543,114円

(10) 高齢者車いす福祉タクシー利用状況

対 象	件 数	金 額
要介護3以上の方(旧老人福祉手当受給者を含む)	4,386件	14,764,860円

(11) 老人性白内障補助眼鏡等費用助成状況

対 象	延べ対象者数	延べ助成件数	金 額
65歳以上の方	(非課税) 11人	11件	216,700円

(12) 高齢者在宅サービスセンター等利用状況

(単位：人、円)

対 象	区 分	実 人 員	延 べ 人 員	金 額
65歳以上の方	通所介護	678	61,483	322,966,294
	認知症通所介護	90	9,103	62,828,158
	短期入所	271	22,630	108,898,339
	入浴サービス	338	18,184	28,271,900
	通所食事サービス	451	41,918	27,246,700
	食の自立支援事業	183	19,930	27,730,000
	自立支援短期入所	15	1,065	12,141,000

(13) 外出支援サービス利用状況

対 象	延べ人数	延べ件数	金 額
65歳以上の方	28人	28件	126,000円

(14) 生活支援ヘルパー利用状況

対 象	延べ人数	延べ回数	延べ時間数	金 額
65歳以上の方	299人	1,155回	1519.5時間	3,039,000円

(15) 後期高齢者ヘルパー派遣利用状況

対 象	延べ人数	延べ回数	延べ時間数	金 額
75歳以上の方	84人	208回	214時間	487,000円

(16) 認知症対策事業利用状況

区 分	実人数	延べ人数	延べ時間数・延べ日数	金 額
見守り等支援事業	11人	708人	延べ369.5時間	243,790円
緊急ショートステイ事業	13人	18人	延べ107日	3,080,840円

(17) 高齢者医療ショートステイ利用状況

対 象	延べ人数	延べ日数	金 額
65歳以上の方	77人	554日	6,396,200円

(18) 高齢者災害時要援護者把握事業取組状況

(単位：人)

区 分	人 数
災害時要援護者名簿登録希望者	8,407
救急医療情報キット配布希望者	10,825

5 介護予防の推進に関する事項

(1) 介護予防推進事業利用状況 (単位：人)

対 象	参加者数 (実人員)	延べ参加者数
介護保険の認定を受けていない65歳以上の方	1,699	17,308

(2) 介護予防推進センター利用状況

(単位：人、日)

対 象	教室参加者数 (実人員)	延べ教室 参加者数	宿泊施設 利用者数	延べ利用日数
介護保険の認定を受けていない65歳以上の方	1,044	10,278	497	1,323

(3) 地域デイサービス事業利用状況 (単位：人、回)

対 象	登録人数	延べ利用者数	実施回数
65歳以上の方	514	17,375	2,086

(4) 二次予防事業対象者把握状況 (単位：人)

対 象	基本チェックリスト実施者数
介護保険の認定を受けていない65歳以上の方	23,992

(5) 介護予防講座利用状況 (単位：人、回)

対 象	延べ利用者数	実施回数
おおむね65歳以上で介護予防に関心のある方	10,475	768

6 ケアプラン指導研修事業に関する事項

(単位：回、人)

研 修 名 称	回 数	延べ参加者数
ケアプラン指導研修	7	377

7 住宅改造費助成に関する事項

(1) 高齢者自立支援住宅改修給付事業費 (単位：件、円)

改修の種目		件数	助成額
65歳以上の方	住宅改修予防給付	15	2,061,578
	住宅設備改修給付	91	23,879,926
	浴槽改修	70	21,982,260
	流し・洗面台 便所	1 20	140,400 1,757,266
合計		106	25,941,504

8 高齢者住宅に関する事項

(単位：室)

住宅名	所在地	居室数	開設
八幡町やすらぎ	八幡町 1-14-14	7	平成元年12月
是政やすらぎ	是政 5-2-3	9	平成2年3月
押立町やすらぎ	押立町 1-5-54	9	平成2年3月
緑町やすらぎ	緑町 2-29-5	14	平成2年12月
浅間町やすらぎ	浅間町 4-4-2	12	平成3年2月
紅葉丘やすらぎ	紅葉丘 1-39-5	10	平成3年7月
武蔵台やすらぎ	武蔵台 1-35-4	9	平成4年5月
住吉町やすらぎ	住吉町 4-45-2	12	平成5年3月
住吉町第2やすらぎ	住吉町 3-21-30	9	平成6年10月
紅葉丘第2やすらぎ	紅葉丘 1-10-23	16	平成8年4月
四谷やすらぎ	四谷 3-29-8	13	平成9年6月
南町やすらぎ	南町 4-43-6	16	平成10年11月
合計		136	

住宅名	所在地	居室数	開設
都営府中栄町2丁目第2アパート	栄町 2-1	16	平成9年6月
都営府中南町アパート	南町 4-40	20	平成11年2月
合計		36	

9 介護保険適用状況に関する事項

(平成25年3月31日現在) (単位：人)

被保険者数	第1号被保険者	第2号被保険者(認定者)
49,670	49,329	341

10 保険給付に関する事項

(1) 介護(予防)給付費

(単位:円)

区 分	件 数	金 額
居宅介護サービス	-	6,034,874,080
訪問介護	235,423 回	1,038,498,719
訪問入浴介護	13,014 回	160,484,059
訪問看護	39,879 回	321,172,338
訪問リハビリテーション	2,820 回	19,835,775
通所介護	160,245 回	1,219,575,675
通所リハビリテーション	62,247 回	556,159,132
福祉用具貸与	25,406 件	370,419,659
短期入所生活介護	33,712 日	288,511,141
短期入所療養施設(老健)	13,651 日	150,378,007
短期入所療養介護(医療)	3 日	35,591
居宅療養管理指導	37,543 回	133,894,107
特定施設入居者生活介護	175,938 日	1,184,030,612
特定診療費	1 件	5,256
福祉用具購入	655 件	17,490,774
住宅改修	453 件	41,178,179
居宅介護支援	43,483 人	533,205,056
居宅介護予防サービス	-	528,140,035
介護予防訪問介護	6,810 件	114,961,443
介護予防訪問入浴介護	5 回	42,398
介護予防訪問看護	1,807 回	12,991,842
介護予防訪問リハビリテーション	228 回	1,674,641
介護予防通所介護	4,614 件	148,435,718
介護予防通所リハビリテーション	1,757 件	68,951,151
介護予防福祉用具貸与	3,009 件	21,679,614
介護予防短期入所生活介護	288 日	1,905,363
介護予防短期入所療養介護	85 日	691,209
介護予防居宅療養管理指導	2,274 回	7,636,797
介護予防特定施設入居者生活介護	22,926 日	64,317,744
介護予防福祉用具購入	135 件	3,131,196
介護予防住宅改修	238 件	25,106,083
居宅介護予防支援	12,291 人	56,614,836
施設サービス	-	3,937,864,964
介護老人福祉施設	8,433 人	2,060,819,084
介護老人保健施設	5,215 人	1,349,591,390
介護療養型医療施設	1,417 人	499,094,725
特定診療費等	1,393 件	28,328,400
特別療養費	9 件	31,365

(続き)

(単位：円)

区 分	件 数	金 額
地域密着型サービス	-	581,391,217
認知症対応型共同生活介護	42,368 日	368,779,031
夜間対応型訪問介護	1,920 回	16,010,454
認知症対応型通所介護	11,008 回	113,730,426
小規模多機能型居宅介護	444 件	82,044,522
介護予防認知症対応型通所介護	0 回	0
介護予防小規模多機能居宅介護	92 回	826,784
高額介護サービス	-	196,804,220
高額介護サービス	18,437 件	196,689,361
高額介護予防サービス	143 件	114,859
高額医療合算介護サービス	-	33,094,556
高額医療合算介護サービス	1,129 件	32,742,698
高額医療合算介護予防サービス	29 件	351,858
特定入所者介護サービス費	-	326,096,977
特定入所者介護サービス	12,569 件	325,782,257
特定入所者介護予防サービス	67 件	314,720
その他	-	15,606,904
審査支払手数料	205,354 件	15,606,904
合 計		11,653,872,953

(2) 高額介護サービス費等資金貸付状況

5,000,000円

貸付中	現金残額
0件 0円	5,000,000円

11 要介護認定に関する事項

(単位：件、人)

区 分	認 定 件 数	有 効 認 定 者 数
非 該 当	83	-
要 支 援 1	1,474	1,290
要 支 援 2	1,144	988
要 介 護 1	2,151	1,991
要 介 護 2	1,213	1,403
要 介 護 3	948	1,082
要 介 護 4	922	987
要 介 護 5	1,068	1,058
合 計	9,003	8,799

注：1) 認定件数は、新規、更新、区分変更を合わせた総件数。

2) 有効認定者数は、平成25年3月31日現在のサービス受給資格者数。

(認定後の資格喪失者を除く)

1.2 制度説明会に関する事項

(単位：回、人)

説明会名	回数	参加人数	平均参加人数
出張説明会	2	39	19

1.3 介護サービス提供事業者の指導に関する事項

(1) 集団指導実施状況 (単位：回、事業所)

対象	実施回数	参加事業所
居宅介護支援事業（介護予防含む）	1	52
訪問介護事業（介護予防含む）	1	41
通所介護事業	1	39
認知症対応型共同生活介護	1	7

(2) 実地指導実施状況 (単位：件)

対象	実施件数
居宅介護支援事業	5
訪問介護事業（介護予防含む）	5
通所介護事業	2
認知症対応型通所介護	2
認知症対応型共同生活介護	2

1.4 地域密着型サービス事業者の指定に関する事項

(1) 新規指定状況 (単位：事業所)

区分	市内事業所	市外事業所	合計
認知症対応型共同生活介護（介護予防含む）	1	0	1

(2) 更新指定状況 (単位：事業所)

区分	市内事業所	市外事業所	合計
認知症対応型通所介護（介護予防含む）	1	0	1
認知症対応型共同生活介護（介護予防含む）	2	0	2

1.5 介護相談と苦情処理に関する事項

(1) 介護相談窓口利用状況

(単位：件)

相談件数	支援件数
672	513

区分	相談件数
事業者相談	619
利用者相談	53

(2) 事故報告処理状況

事故報告 486件

16 低所得者利用者負担対策利用状況

(1) 市独自利用料軽減制度

(単位：件、円)

対象	区分	軽減割合	延べ件数	金額
介護保険 サービス利用者	訪問介護	1/4以内	9,380	9,297,180
	通所介護		6,910	10,694,608
	通所リハビリ		2,565	4,263,782
	短期生活		1,554	2,722,772
	短期療養		633	1,545,772
	特養		0	0
	訪問入浴		713	1,246,473
	訪問看護		1,836	2,060,885
	訪問リハビリ		169	143,979
	居宅療養		248	45,612
	認知症通所介護		369	1,064,853
	夜間訪問介護		342	145,683
	老人保健施設		44	330,852
	療養型医療施設		0	0
	過誤調整分			-22,753
合 計			24,742	33,539,698
事務手数料				2,754,648

(2) 社会福祉法人等による利用料軽減制度

対象者 5人

軽減割合 1/4

助成金額 251,032円

17 高齢者保健福祉計画・介護保険事業計画推進協議会に関する事項

(単位：回)

区分	開催回数
高齢者保健福祉計画・介護保険事業計画推進協議会	4
地域密着型サービス指定関係部会	4

障害者福祉課

1 障害認定に関する事項

(単位：件)

区 分	認 定 件 数
区 分 6	176
区 分 5	53
区 分 4	74
区 分 3	63
区 分 2	96
区 分 1	20
非 該 当	0
合 計	482

注：認定件数は、新規、更新、区分変更を合わせた総件数。

2 自立支援給付に関する事項

(1) 自立支援介護給付費

(単位：人、時間、日)

区 分	実人数	延べ時間
居宅介護（ホームヘルプ）	362	101,423.75
重度訪問介護	56	309,031.0
行動援護	10	2,032.5
同行援護	32	5,768.5
区 分	実人数	延べ日数
生活介護	520	103,770
療養介護	31	10,345
児童デイサービス	58	634
短期入所（ショートステイ）	225	6,992
施設入所支援	147	50,174
共同生活介護（ケアホーム）	79	23,784
旧法施設支援	10	272

(2) 自立支援訓練等給付費

(単位：人、日)

区 分	実人数	延べ日数
自立訓練（機能訓練・生活訓練）	28	3,327
就労移行支援	107	10,994
就労継続支援（A型・B型）	433	52,831
共同生活援助（グループホーム）	44	12,593

(3) 地域生活支援事業

(単位：人、時間、件)

区 分	実人数	延べ時間
移動支援事業	315	36,457.5
区 分	実人数	延べ件数
日中一時支援事業	80	2,140
更生訓練費	18	128
施設入所者就職支度金	0	0
福祉ホーム事業	1	12

(4) その他 (単位：人)

区 分	実人数	延べ人数
高額障害福祉サービス費	47	213
特定障害者特別給付費	237	2,810
サービス利用計画作成費	3	3
地域相談支援給付費	12	66
計画相談支援給付費	49	210

3 障害児給付に関する事項

(1) 障害児通所給付費 (単位：人、日)

区 分	実人数	延べ日数
児童発達支援	43	6,206
医療型児童発達支援	27	1,875
放課後等デイサービス	89	4,132

(2) その他 (単位：人)

区 分	実人数	延べ人数
高額障害児通所給付費	24	36
障害児相談支援給付費	1	2

4 心身障害者（児）福祉に関する事項

(1) 心身障害者（児）福祉手当受給者

ア 身体障害者

(単位：人)

1 級	2 級	3 級	4 級	合 計
1,214	766	530	870	3,380

イ 知的障害者

(単位：人)

1 度	2 度	3 度	4 度	合 計
3	160	224	549	936

ウ その他

(単位：人)

脳性麻ひ	進行性筋い縮症	指定疾病	合 計
118	12	990	1,120

(2) 心身障害者（児）福祉手当支給状況 (単位：人、円)

区 分	延べ人数	手 当 月 額
身障手帳1・2級	23,396	24年 2月～25年 1月 15,500
愛の手帳1～3度	4,190	
脳性麻ひほか	1,510	
小 計	29,096	
身障手帳3・4級	16,600	24年 2月～25年 1月 7,500
愛の手帳4度	6,068	
小 計	22,668	
指定疾病	11,522	24年 2月～25年 1月 8,500
合 計	63,286	-

(3) 在宅重度障害者福祉手当支給状況 (単位：人、円)

区 分	延 べ 人 数	手 当 月 額	
福祉手当	133	24年 2月～24年 3月	14,330
		24年 4月～25年 1月	14,280
特別障害者手当	3,330	24年 2月～24年 3月	26,340
		24年 4月～25年 1月	26,260
障害児福祉手当	1,991	24年 2月～24年 3月	14,330
		24年 4月～25年 1月	14,280
合 計	5,454	-	

(4) 心身障害者扶養年金受給状況

受給者数 233人

(5) 心身障害者扶養共済年金受付状況

加入者数 9人 受給者数 0人

(6) 聴覚障害者相談事業

実施日数 50日 相談件数 228件

(7) 心身障害者寝具乾燥事業 (単位：人、回)

区 分	実 人 員	延 べ 回 数
乾 燥	141	854
丸 洗 い	141	340
合 計	-	1,194

(8) 心身障害者福祉タクシー事業

交付者数 2,705人

(9) 車いす福祉タクシー事業

延べ利用回数 6,890回

(10) 心身障害者(児)等休養事業 (単位：人、泊)

施 設 名	延べ利用者数	利 用 泊 数
やちほ	254	373
八ヶ岳	40	53
かんぼの宿 塩原	31	31
かんぼの宿 草津	12	22
かんぼの宿 石和	42	52
かんぼの宿 鴨川	24	24
熱川ハイツ	57	72
富士レークホテル	46	46
箱根高原ホテル	8	12
元名ビーチホテル	3	6
合 計	517	691

(11) 心身障害者通所授産事業通所者交通費助成事業

助成実人数 37人

(12) 清掃作業委託

(単位：日)

清掃場所	日数	清掃場所	日数
武蔵台公園	88	第三都市遊歩道	48
押立公園	85	芝間公園・下河原緑道	56
寿中央公園	100	美好町公園	51
清水が丘緑道・常久・西森公園	60	白糸台北・若松町稲荷台公園	75
平和の森・北府中公園	126	紅葉丘中央公園	30
府中公園・すずかけ公園	166	新田川緑道	130
幸町公園	60	明ヶ代東公園	54
せせらぎ公園・西府町第2公園	91		

(13) 府中市在宅心身障害者短期入所（ショートステイ）事業

(単位：人、日)

施設名	延べ人数	延べ日数
なごみ	317	917

(14) 在宅重度心身障害者（児）理髪事業

対象者数 51人 延べ回数 213回

(15) 知的障害者雇用事業

雇用者数 14人 延べ雇用日数 2,967日 指導員数 4人

(16) マッサージ等助成事業（機能回復）

助成人員 1,150人 利用枚数 6,830枚

(17) 身体障害者福祉電話使用料助成事業

助成台数 35台

(18) 重度脳性麻ひ者介護事業

実人員 32人 延べ介護日数 4,360日

(19) 身体障害者自動車運転教習費助成事業

助成件数 4件

(20) 身体障害者自動車改造事業費

助成件数 8件

(21) 心身障害者自動車ガソリン等費用助成事業

助成延べ件数 1,554件 年間600リットルまでの税額相当分を助成

(22) 重度身体障害者入浴サービス事業

実人員 33人 延べ回数 1,169回

(23) 重度身体障害者緊急通報システム事業

助成台数 17件

(24) 障害者地域活動センター事業

ア あげぼの (単位：件)

相談内容	件数
生活支援	739
地域交流	510
その他	56
合計	1,305

イ プラザ (単位：件)

相談内容	件数
生活支援	4,450
地域交流	743
その他	0
合計	5,193

(25) 障害者家具転倒防止器具取付等事業

4世帯 10個

(26) コミュニケーション支援事業

通訳者登録数 25人 派遣件数 450件

(27) 心身障害者医療助成事業 (単位：人、件)

項目	延べ対象者数	助成件数
市の制度	984	460
都の制度	25,272	1,220
合計	26,256	1,680

(28) 心身障害者福祉センター事業

ア 地域自立生活支援事業

(単位：件、人)

相談	件数	延べ人数
在宅福祉サービスの利用援助	499	1,036
社会資源を活用するための支援	277	491
社会生活力を高めるための支援	5,256	9,687
当事者相談（ピアカウンセリング）	再掲 (74)	(78)
小計	6,032	11,214
各種講座	325	3,159
合計	6,357	14,373

イ 訓練事業

(単位：人)

訓練名	実人員	延べ人員
生活介護事業	73	14,198
機能訓練	54	4,617
児童発達支援事業	33	5,592
訪問支援事業	6	191

ウ その他事業

(単位：人)

事業名	利用件数	利用者数
入浴事業	457件	457
図書貸出事業	342冊	174
短期入所事業	宿泊314泊432日、日帰り101回	77 (348)
循環バス運行事業	255日	29,570
給食事業	244日	16,592
施設貸出事業	1,093件	9,185

注：（ ）内は登録者数。

(29) 難病患者等ホームヘルパー派遣状況

(単位：人、時間、回)

区分	実人員	派遣時間	派遣回数
身体介護	0	0.0	0
家事援助	2	93.5	73
合計	2	93.5	73

(30) 低所得者利用者負担対策

市独自軽減措置

延べ件数 6件 実人数 1人

(31) 身体障害者相談員及び知的障害者相談員

(単位：人)

区 分	人 数
身体障害者相談員	8
知的障害者相談員	3

5 身体障害者に関する事項

(1) 身体障害者手帳所持者の状況 (平成25年3月31日現在) (単位：人)

級 別	合 計			18 歳 以 上			18 歳 未 満		
	男	女	計	男	女	計	男	女	計
1級	1,489	1,159	2,648	1,431	1,112	2,543	58	47	105
2級	680	676	1,356	642	643	1,285	38	33	71
3級	555	656	1,211	535	640	1,175	20	16	36
4級	737	934	1,671	730	923	1,653	7	11	18
5級	215	164	379	211	159	370	4	5	9
6級	189	169	358	179	161	340	10	8	18
合 計	3,865	3,758	7,623	3,728	3,638	7,366	137	120	257

(2) 補装具交付・修理状況 (単位：件、円)

区 分	延 べ 件 数	金 額
成人 (交 付)	297	36,457,272
成人 (修 理)	237	10,870,987
児童 (交 付)	144	24,658,959
児童 (修 理)	76	3,246,954
合 計	754	75,234,172

(3) 補装具等自己負担助成事業 (単位：件、円)

対 象 事 業	件 数	金 額
成人補装具	534	1,623,732
児童補装具	220	4,974,131
心身障害者等日常生活用具	3,615	4,867,535
難病患者等日常生活用具	3	136,520
住宅設備改善費	10	72,290
合 計	4,382	11,674,208

(4) 日常生活用具 (単位：人、円)

区 分	件 数	金 額
重度心身障害者 (児)		
成人	3,189	35,860,151
児童	413	5,773,654
小 計	3,602	41,633,805
難 病	1	4,000
小規模住宅改修		
成人	12	2,011,500
児童	1	180,000
小 計	14	2,195,500
合 計	3,616	43,829,305

(5) 日常生活用具（市単独事業） (単位：人、か月、円)

品目	対象者	助成月数	助成額
おむつ	294	3,046	23,710,977
特殊寝台	1	33	271,920
エアーマット	0	0	0

(6) 身体障害者等手帳診断料助成事業
901件 3,320,250円

6 一般福祉に関する事項

(1) 原爆被爆者援護金支給事業
支給人員 108人

(2) 補助事業等

団体	団体数
福祉団体	10 団体
福祉作業所	23 施設
地域デイグループ	3 施設

7 知的障害者に関する事項

愛の手帳所持者の状況（平成25年3月31日現在） (単位：人)

程度	合計			18歳以上			18歳未満		
	男	女	計	男	女	計	男	女	計
1度（IQ1～19）	54	41	95	44	29	73	10	12	22
2度（IQ20～34）	325	189	514	229	128	357	96	61	157
3度（IQ35～49）	254	199	453	175	133	308	79	66	145
4度（IQ50～75）	546	292	838	355	219	574	191	73	264
合計	1,179	721	1,900	803	509	1,312	376	212	588

8 精神障害者に関する事項

(1) 精神保健福祉手帳所持者の状況（平成25年3月31日現在）

(単位：人)

級別	人数
1級	117
2級	763
3級	509
合計	1,389 (男 704、女 685)

(2) 自立支援医療費（精神通院）支給認定申請件数
延べ4,147件

9 住宅改造費助成に関する事項

(1) 重度身体障害者(児)住宅設備改善費給付事業費 (単位: 件、円)

種別	件数	公費負担	件数	成人	件数	児童
中規模住宅改修	10	5,326,018	9	5,125,368	1	200,650
屋内移動本体・設置	2	2,578,050	2	2,578,050	0	0
中規模・屋内移動	0	0	0	0	0	0
合計	12	7,904,068	11	7,703,418	1	200,650

10 その他啓発事業に関する事項

(1) WaiWaiフェスティバル

場所	実施日	参加人数	内容
府中グリーンプラザ	平成24年12月6日～8日	2,932人	コンサート・講演会等

(2) 障害者軽スポーツ大会

場所	実施日	参加人数
府中市民陸上競技場	平成24年5月19日	1,002人

(3) 市民のためのメンタルヘルス講座

場所	実施日	参加人数	内容(テーマ)
中央文化センター	平成25年2月6日	60人	こころの病に関する講演会
	平成25年3月6日	52人	メンタルヘルスナビに関する講演会

(4) 手話講習会開催状況 (単位: 回、人)

区分	期間	回数	受講者数	修了者数
初級(昼)	平成24年5月8日～平成25年3月5日	40	17	12
初級(夜)	平成24年5月8日～平成25年3月5日	40	28	20
中級(昼)	平成24年5月8日～平成25年3月5日	40	15	14
中級(夜)	平成24年5月8日～平成25年3月5日	40	23	18
上級(昼)	平成24年5月8日～平成25年3月5日	40	16	15
上級(夜)	平成24年5月8日～平成25年3月5日	40	16	11
養成(夜)	平成24年5月8日～平成25年3月5日	33	10	-
合計	-	273	125	90

(5) 点字講習会開催状況 (単位: 回、人)

区分	期間	回数	受講者数	修了者数
初級(昼)	平成24年10月4日～平成25年3月21日	20	16	12
中級(昼)	平成24年4月5日～平成25年3月21日	24	13	12
中途視覚(昼)	平成24年4月5日～平成24年9月27日	16	1	0

11 家賃助成に関する事項

心身障害者住宅費助成事業

助成人数 143人 金額 48,038,356円

1 2 障害者相談支援事業に関する事項

(1) あげぼの

(単位：件、人)

相 談	件 数	延 べ 人 数
在宅福祉サービスの利用援助	850	1,720
社会資源を活用するための支援	884	1,836
社会生活力を高めるための支援	1,715	2,738
当事者相談（ピアカウンセリング）	2	2
合 計	3,451	6,296

(2) プラザ

(単位：件)

相 談	件 数
福祉サービスの利用	2,624
社会資源の活用	122
医療・病気・不安解消	993
生活技術・就労	398
その他（経済・家族・人間関係等）	514
合 計	4,651

1 3 障害者就労支援事業に関する事項

(単位：件、人)

相 談	件 数	延 べ 人 数
就 労 支 援	2,282	4,111
生 活 支 援	2,550	4,045
合 計	4,832	8,156

1 4 府中市障害者計画推進協議会に関する事項

委員数 18人 開催回数 3回

1 5 府中市障害者等地域自立支援協議会に関する事項

委員数 18人 開催回数 3回

健康推進課

1 母子保健に関する事項

(1) 乳児健康診査(3～4か月児)実施状況 (単位:回、人)

回数	対象者数 (通知書発送数) A	受診者数 B	受診率(%) B/A	有所見者実数 C	有所見率(%) C/B
36	2,222	2,157	97.1%	492	22.8%

(2) 乳児健康診査(6～9か月児)実施状況(医療機関委託) (単位:人)

区分	対象者数 A	受診票 受理数 B	受診率 (%) B/A	総合結果内訳(実数)			
				問題なし	問題あり	疑い	不明
6か月児	2,222	2,044	92.0%	1,868	85	91	0
9か月児	2,222	2,018	90.8%	1,881	85	52	0
合計	4,444	4,062	91.4%	3,749	170	143	0

(3) 1歳6か月児健康診査実施状況 (単位:回、人)

回数	対象者数 (通知書発送数) A	受診者数 B	受診率(%) B/A	有所見者実数 C	有所見率(%) C/B
48	2,374	2,261	95.2%	330	14.5%

(4) 1歳6か月児歯科健康診査実施状況

ア むし歯の有無 (単位:人、回)

対象者数	実施回数	受診者数	むし歯 の ない者	むし歯 の ある者
2,374	48	2,256	2,219	37

イ 判定結果 (単位:人)

所見なし	健診時 指導	要経過 観察	要精密	要治療	加療中
658	1,517	51	1	35	9

注:重複判定あり

(5) 幼児教室 (単位:人)

対象	1歳6か月児	3歳児
実施人数	59	40
実施延べ人数	279	161

(6) 3歳児健康診査受診状況 (単位:回、人)

回数	対象者数 (通知書発送数) A	受診者数 B	受診率(%) B/A	有所見者実数 C	有所見率(%) C/B
36	2,342	2,185	93.3%	325	14.9%

(7) 3歳児視力検診実施状況 (単位:人)

3歳児健康診査 受診者数 B	視力検診判定結果 (合計はB)		有所見率 (%) D/B
	問題なし	問題あり D	
2,185	2,101	84	3.8%

(8) 3歳児聴覚検診実施状況 (単位:人)

3歳児健康診査 受診者数 B	聴覚検診判定結果 (合計はB)		要精密率 (%) E/B
	問題なし	問題あり E	
2,185	2,175	10	0.5%

(9) 3歳児歯科健康診査実施状況

ア むし歯の有無 (単位:人、回)

対象者数	実施回数	受診者数	むし歯の ない者	むし歯の ある者
2,342	36	2,181	1,874	307

イ 判定結果 (単位:人)

所見なし	一時指導	要経過観察	要精密	要治療	加療中
573	1,290	11	0	216	96

注:重複判定あり

(10) 経過観察健康診査(心理)受診状況

(単位:回、人)

回数	1歳6か月児	3歳児
56	201	125

(11) 乳幼児発達健康診査受診状況

(単位:回、人)

回数	受診者 実数
12	46

(12) 乳幼児経過観察健康診査(一般・歯科)受診状況

(単位:回、人)

回数	受診者数 (一般)	受診者数 (歯科)
12	175	71

(13) 妊婦健康診査実施状況(医療機関委託)

(単位:件)

対象者数 (妊娠届出数) A	受診票 受理数 B	平均受 診回数 (回) B/A	所見内容別延べ件数					有所見率 (%) (B-C)/B
			異常を 認めない C	妊 娠 高血圧 症候群	貧血	糖尿	その他	
2,460	27,288	11.1	23,112	54	723	74	732	15.3

注:1) 妊婦健診は、妊娠届出の際(母子健康手帳発行時)に1.4回分の受診票を交付。

2) 妊娠届出週数等により、受診回数は異なる。

(14) 妊婦超音波検査実施状況 (単位：人)

受診票受理数 A	総合判定結果内容 (実数)				有所見率 (%) (B+C)/A
	異常なし	疑い B	あり C	不明	
640	624	0	16	0	2.5

(15) 一般歯科健康診査 (妊婦) 実施状況 (単位：人)

対象者数	実施回数	受診者数		未処置 歯のある者	要補てつ 喪失歯 のある者	歯肉炎 のある者	歯周炎 のある者	所見 なしの 者	要指導 の者	要歯石 除去の 者	要精検 ・治療 の者
		初回	再来								
2,347	12	141	0	66	0	84	18	12	11	50	68
	医療機関	715	0	356	11	389	183	60	68	224	363

(16) 産婦健康診査実施状況 (単位：回、人)

回数	対象者数 (通知発送数) A	受診者数 B	受診率 (%) B/A	項目別延べ 受診者数		有所見者 実数 C	有所見率 (%) C/B	項目別延べ 有所見者数	
				尿検査	血圧測定			尿	血圧
36	2,208	2,137	96.8	31	50	13	0.6	8	4

(17) はじめてのパパママ学級 (半日コース) 実施状況

(単位：回、日、人)

回数	開催日数	延べ受講者数
11	11	407

(18) はじめてのパパママ学級 (3日コース) 実施状況

(単位：回、日、人)

回数	開催日数	受講者数	延べ受講者数
12	36	265	912

(19) 妊産婦・新生児訪問指導実施状況 (単位：人)

種別	妊産婦			新生児 (未熟児を除く)			未熟児
	総数	保健師	訪問 指導員	総数	保健師	訪問 指導員	保健師
被指導実人員	234	64	170	2,073	77	1,996	46
被指導延べ人員	321	149	172	2,231	159	2,072	70

(20) 乳幼児訪問指導実施状況

(単位：人)

種別	総数	保健師
被指導実人員	259	259
被指導延べ人員	567	567

(21) 養育医療

受理件数 60件

(22) 妊娠届出状況

(単位：人、%)

妊娠の届出を した者の数	妊婦 週数 内 訳					満11週以内 (第3月以内) の届出割合
	満11週 以内	満12週 ~19週	満20週 ~27週	満28週 以上	不祥	
2,347	2,119	191	12	6	19	90.3

(23) 母子健康手帳交付 (単位:冊)

交付数	子育て支援課	東部出張所	西部出張所	保健センター分館
2,368	1,830	205	107	226

(24) 妊産婦・乳幼児保健指導実施状況 (単位:人)

区分	総数	妊産婦	乳幼児
実人数	9	4	5
延べ人数	11	6	5

(25) 子育て相談室 (単位:人)

区分	保健相談	栄養相談	歯科相談	計
総数	5,505	362	119	5,986
所内	769	141	12	922
電話	4,503	189	105	4,797
所外	233	32	2	267

(26) 地域子育てクラス (単位:回、組)

実施回数	受講者数	1回平均
17	148	8.7

(27) 離乳食教室実施状況 (単位:回、人)

実施回数	受講者数	1回平均
54	1,239	22.9

(28) 幼児食教室実施状況 (単位:回、人)

実施回数	受講者数	1回平均
5	91	18.2

(29) 母子保健相談実施状況 (単位:人)

経過観察時	3~4か月健診時	1歳6か月健診時
70	416	316

(30) 親と子の歯みがき教室実施状況 (単位:回、人)

実施回数	受講者数	1回平均
12	285	23.8

(31) 保育所等巡回歯科保健指導 (単位:回、人)

実施回数	受講者数	1回平均
37	2,471	66.8

(32) 幼児歯科健診 (単位:回、人)

実施回数	延べ人員
72	2,710

(33) 予防歯科指導教室 (単位:回、人)

実施回数	延べ人員
42	656

(34) 母子栄養強化食品支給状況(粉ミルクを支給)

(単位:人)

対 象	実 人 員			延 べ 人 員		
	妊産婦	乳児	計	妊産婦	乳児	計
生保・非課税世帯	17	25	42	41	135	176
多胎児	-	53	53	-	315	315

2 休日・夜間診療に関する事項

(単位:日、人)

区 分	休 日 診 療		夜 間 診 療
	医 科	歯 科	医 科
診 療 日 数	73	73	365
延 べ 受 診 者	5,603	442	4,550
1 日 平 均	76.8	6.1	12.5
受 付 時 間	午前 9時	午前 9時30分	午後 7時30分
	午後 4時	午後 4時30分	午後 10時

3 歯科医療連携推進事業に関する事項

申込者数 60人

4 予防接種に関する事項

(単位：人)

種別	区分		対象者	実施人数
BCG			生後6か月未満	2,103
ジフテリア 百日せき 破傷風 (三種混合)	第1期	1回	生後3か月から7歳6か月未満	1,485
		2回		1,686
		3回		1,962
		追加		2,669
ジフテリア 破傷風 (二種混合)	第2期		11歳から13歳未満	1,576
ジフテリア 百日せき 破傷風 ポリオ (四種混合)	初回第1期	1回	生後3か月から7歳6か月未満	830
		2回		600
		3回		360
	第1期追加		7歳6か月未満	1
ポリオ生ワクチン (急性灰白髄炎)	第1回		生後3か月から7歳6か月未満	406
	第2回			1,108
ポリオ不活化ワクチン (急性灰白髄炎)	初回第1期	1回	生後3か月から7歳6か月未満	2,131
		2回		2,485
		3回		2,361
	第1期追加		7歳6か月未満	86
MR (麻しん・風しん)	1期		生後12か月から24か月未満	2,274
	2期		5歳から7歳未満で就学前1年間	2,256
	3期		中学1年生に相当する年齢	2,085
	4期		高校3年生に相当する年齢	1,643
麻しん	1期		生後12か月から24か月未満	0
	2期		5歳から7歳未満で就学前1年間	0
	3期		中学1年生に相当する年齢	1
	4期		高校3年生に相当する年齢	0
風しん	1期		生後12か月から24か月未満	1
	2期		5歳から7歳未満で就学前1年間	0
	3期		中学1年生に相当する年齢	8
	4期		高校3年生に相当する年齢	6
日本脳炎	1期 初回	1回	3歳から7歳5か月まで (6か月から特例あり)	3,897
		2回		3,731
	1期 追加	1回	3歳から7歳5か月まで	4,040
		2期		9歳から13歳未満
インフルエンザ			65歳以上 (60から64歳特例あり)	18,245
子宮けいがんワクチン	3回		中1から高1までの女性	3,642
ヒブワクチン	1から4回		0歳から4歳まで	8,947
小児用肺炎球菌ワクチン	1から4回		0歳から4歳まで	9,184

5 保健事業に関する事項

(1) 健康手帳の交付 (単位：冊)

区 分	冊 数
医療対象者	0
医療対象者以外 (40歳以上)	12,765
合 計	12,765

(2) 健康教育 (単位：回、人)

事 業 名	回 数	延べ受講者数	備 考
薬の健康教室	1	33	
乳がん検診時教育	136	3,159	
肺がん検診時教育	4	88	
骨粗しょう症検診時教育	5	522	
骨粗しょう症セミナー	9	199	
大腸がん検診結果説明	7	115	
成人歯科フォロー講座	5	37	
メタボセミナー	6	143	
女性のための健康教育	1	16	
こころの相談	1	35	対象者：市民 (広報ふちゅうにて公募)
歯科健康教育	2	94	
眼の健康教育	1	35	
メタボリックシンドローム	1	23	
胃・大腸がん予防講演会	1	23	
がん予防講座	2	35	
乳がん予防講演会	1	28	
健康づくりと栄養	1	36	
自殺対策講演会	1	35	
ヘルスチェック	19	239	
一般出前講座	4	154	
合 計	208	5,049	

(3) 健康相談 (単位：回、人)

事 業 名	回 数	延べ来所者数	備 考
歯科なんでも相談	12	67	
薬のなんでも相談	1	88	
保健相談室(来所)	244	223	常時(土、日、休日を除く)
保健相談室(電話)	-	776	常時(土、日、休日を除く)
保健相談室(文書)	-	2	
薬と健康の相談	2	131	
骨粗しょう症相談	5	78	
肝炎ウイルス健診時相談	年間	3	
合 計	264	1,368	

(4) 一般健康診査

ア 若年層健康診査 (18歳～39歳)

(単位：人)

診査結果	受診者数
異常なし	340
要指導	253
要医療	85
合計	678

イ 成人健康診査 (40歳以上)

(単位：人)

診査結果	受診者数
異常なし	70
要指導	176
要医療	893
合計	1,139

(5) がん検診

ア 胃がん検診 (30歳以上)

(単位：人)

診査結果	受診者数
異常なし	3,307
要精密	244
合計	3,551

イ 子宮けい部がん検診

(単位：人)

診査結果	受診者数	
	一般公募	無料クーポン券
異常なし	3,665	2,631
要精密	36	50
合計	3,701	2,681

注：1) 一般公募は20歳以上の女性が対象。

2) 無料クーポン券は平成24年4月1日現在、20、25、30、35、40歳の女性が対象。

ウ 子宮体部がん検診 (20歳以上の女性)

(単位：人)

診査結果	受診者数
異常なし	123
要再検	16
要精密	3
合計	142

エ 乳がん検診

(単位：人)

診査結果	受診者数	
	一般公募	無料クーポン券
異常なし	2,179	2,276
要経過観察	8	3
要精密	188	279
合計	2,375	2,558

注：1) 一般公募は40歳以上の女性が対象。

2) 無料クーポン券は平成24年4月1日現在、40、45、50、55、60歳の女性が対象。

オ 大腸がん検診 (単位：人)

診査結果	受診者数	
	一般公募	無料クーポン券
異常なし	2,540	3,557
要精密	163	225
合計	2,703	3,782

注：1) 一般公募は40歳以上が対象。

2) 無料クーポン券は平成24年4月1日現在、40、45、50、55、60歳の方が対象。

カ 肺がん検診 (40～69歳)
(単位：人)

診査結果	受診者数
異常なし	239
要精密	7
合計	246

キ 喉頭がん検診 (50～60歳)
(単位：人)

診査結果	受診者数
異常なし	65
要経過観察	27
要精密	1
合計	93

(6) 骨粗しょう症検診 (20歳～70歳の5歳毎に11節目の女性)
(単位：人)

診査結果	受診者数
異常なし	322
要注意	167
要精密	33
合計	522

6 歯科検診に関する事項

(1) 成人歯科健康診査 (30歳以上)

(単位：人)

判定名		受診者数 9,681人
総合判定	健康	1,258
	要指導	954
	要治療・要精検	8,438
	歯石除去・経過観察等	3,336
	歯周治療	2,979
	う蝕治療	2,684
	補てつ処置	2,129
	口腔機能	406
その他	364	
合計		10,650

注：要治療・要精検の内訳は複数所見。

(2) 歯周疾患検診(40歳、50歳、60歳、70歳)

(単位:人)

判定名		受診者数1,888人
総合判定	健康	211
	要指導	195
	要治療・要精検	749
	歯石除去・経過観察等	885
	歯周治療	564
	う蝕治療	580
	補てつ処置	246
	口腔機能その他	29
合計	1,155	

注:要治療・要精検の内訳は複数所見。

(3) 歯の衛生週間検診

(単位:人)

受診者数	健康	要注意	要治療
1,479	336	46	1,097

7 総合健康診査に関する事項

(1) 実施状況(20歳以上)

(単位:人)

診査日数	受診者数	区分	コース別内訳	
			人数	1日平均
92	2,036	Aコース	1,220	13.3
		Bコース	816	8.9
		合計	2,036	22.1

8 健康増進事業に関する事項

(1) 健康度測定(20歳以上) (単位:人、日)

日数	受診者数	1日平均
39	84	2.2

(2) トレーニング室(20歳以上) (単位:人、日)

日数	利用者数	1日平均
311	14,780	47.5

9 健康応援事業に関する事項

(1) 元気いっぱいサポーター登録数

- ア 個人 487人
- イ 団体 33団体

10 栄養改善事業に関する事項

健康づくり教室(栄養改善事業) 11回 171人

11 畜犬登録に関する事項

取扱頭数 831頭

子 ども 家 庭 部

子育て支援課
保育課
児童青少年課

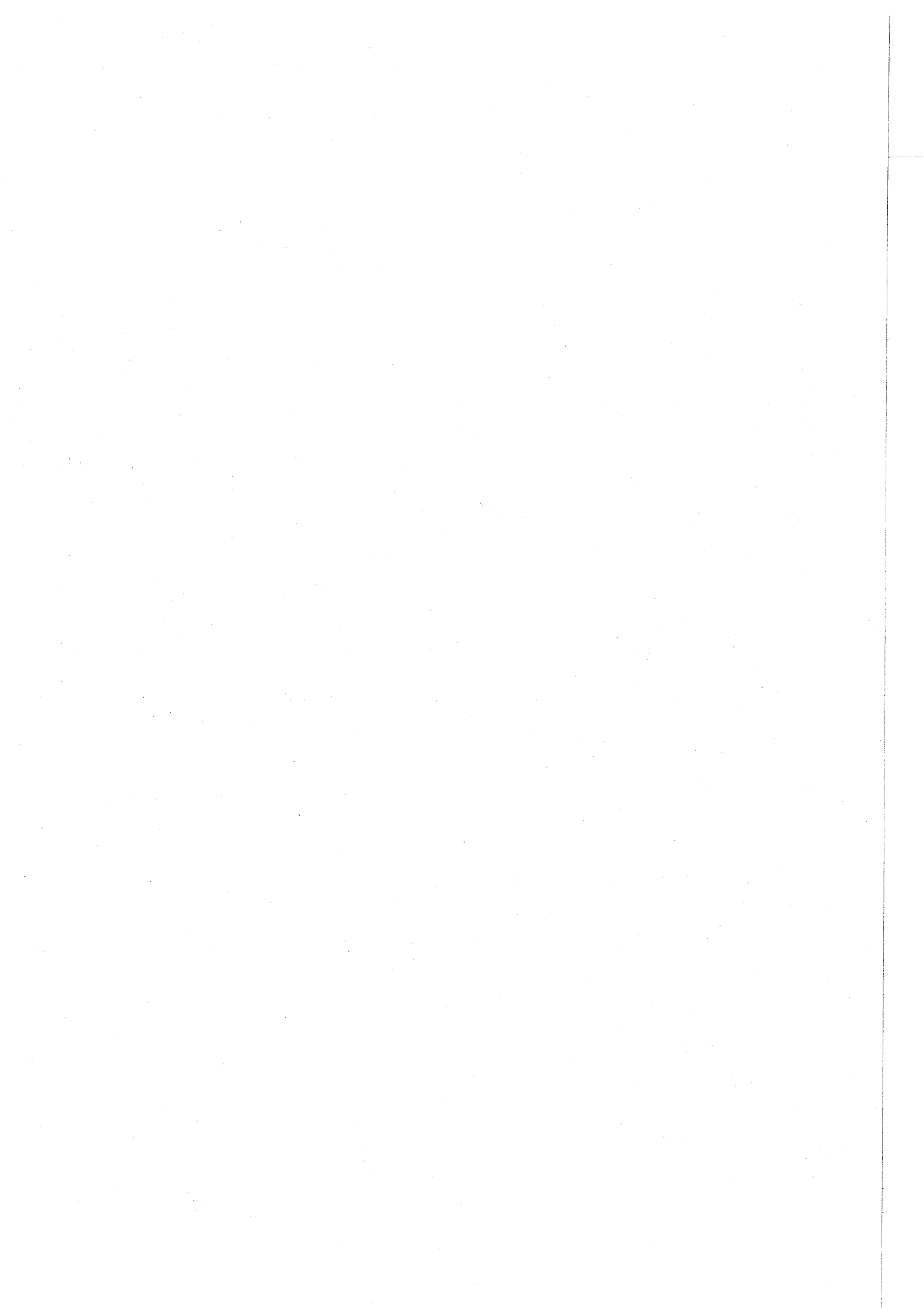

子育て支援課

1 児童福祉に関する事項

(1) 児童手当受給者状況

(単位：人、円)

区 分		延 べ 人 員	金 額
3歳未満	被用者	46,501	697,515,000
	非被用者	11,407	171,105,000
	特例給付(所得制限超過)	3,589	17,945,000
3歳以上～ 小学校修了前	被用者	133,609	1,394,085,000
	非被用者	38,534	409,260,000
	特例給付(所得制限超過)	22,603	113,015,000
中学生	被用者	36,724	367,240,000
	非被用者	13,513	135,130,000
	特例給付(所得制限超過)	10,729	53,645,000
合 計		317,209	3,358,940,000

(2) 子ども手当受給者状況

(単位：人、円)

区 分		延 べ 人 員	金 額
3歳未満	被用者	10,663	159,903,000
	非被用者	2,756	41,268,000
3歳以上～ 小学校修了前	被用者	35,016	365,386,000
	非被用者	9,959	106,006,000
中学生	被用者	10,204	102,058,000
	非被用者	3,328	33,286,000
合 計		71,926	807,907,000

(3) 児童育成手当受給者状況

(単位：人、円)

区 分	延 べ 人 員	金 額
育成手当	39,618	534,843,000
障害手当	2,897	44,903,500
合 計	42,515	579,746,500

(4) 児童扶養手当受給者状況

(単位：人、円)

区 分	延 べ 人 員	金 額
全部支給者	10,381	430,278,130
一部支給者	9,153	252,894,650
第2子加算	7,952	39,527,500
第3子以降加算	1,973	5,884,500
合 計	29,459	728,584,780

2 ひとり親家庭に関する事項

(1) ひとり親家庭ホームヘルプサービス事業
32世帯(1,428回) 10,148,840円

(2) ひとり親家庭健康診査料助成事業 (単位:人、円)

対象者	区分	人員	単価	金額
Aコース	非課税	3	1,600	4,800
	課税	1	5,500	5,500
Bコース	非課税	1	1,100	1,100
	課税	2	3,000	6,000
合計	-	7	-	17,400

(3) ひとり親家庭等医療費助成状況

対象者延べ人数	助成延べ件数	受診率	金額	平均単価
37,977人	33,539件	88.3%	76,650,054円	2,285円

(4) ひとり親家庭自立促進セミナー
開催回数 2回

3 母子・女性に関する事項

(1) 入院助産施設利用状況

対象施設数	延べ人員	金額	本人負担額
3	8人(都立多摩総合医療センター6人含む)	956,520円	0円

(2) 母子生活支援施設利用状況

対象施設数	実世帯	実人員	延べ世帯	延べ人員	金額	本人負担額
4	5世帯	15人	34世帯	108人	10,749,170円	0円

(3) 母子家庭自立支援教育訓練給付金支給状況
支給人数 2人 金額 118,284円

(4) 母子家庭高等技能訓練促進費支給状況
支給人数 19人 支給月数 223月 金額 29,009,000円

(5) 相談業務件数
母子・女性相談 2,465件

4 乳幼児と子どもに関する事項

(1) 乳幼児医療費助成状況

対象者延べ人数	助成延べ件数	受診率	金額	平均単価
180,380人	288,439件	160.0%	475,220,698円	1,648円

(2) 義務教育就学児医療費助成状況

対象者延べ人数	助成延べ件数	受診率	金額	平均単価
233,159人	253,629件	108.8%	535,431,930円	2,111円

(3) 先天性代謝異常健診採血料助成状況
助成件数 2,278件 金額 7,542,730円

5 総合相談事業に関する事項

- (1) 延べ支援活動回数 (実数) 14,799回
- (2) 新規相談受付件数 788件
- (3) 新規相談対象者

(単位：件)

区 分	件 数
0～6歳	519
7～12歳	173
13～15歳	71
16～18歳	22
18歳以上	3
合 計	788

- (4) 新規相談内容

(単位：件)

区 分	件 数
児童虐待	193
養育困難	179
保健（疾患等）	67
障害等	22
非 行	2
性格行動	32
不登校	19
適 正	1
育児・しつけ	211
その他	62
合 計	788

6 交流ひろば事業に関する事項

- (1) 交流ひろば事業状況 (単位：人)

区 分	新規登録者	利 用 者
交流ひろば事業	6,113	135,168

7 在宅サービス事業に関する事項

- (1) 在宅サービス事業状況 (単位：人)

区 分	新規登録者	延 べ 利 用 者
リフレッシュ保育	435	1,993

8 子ども家庭支援事業に関する事項

(1) 子ども家庭サービス事業状況 (単位：人、円)

区 分	延 べ 人 員	金 額
ショートステイ	260	9,900,884
トワイライトステイ	9,178	42,976,400
母子等緊急一時保護	62	1,133,500
子育てスタート支援 (母児デイケア)	0	0
合 計	9,500	54,010,784

9 病児保育事業に関する事項

(1) 病児保育事業状況 (単位：人、件)

区 分	登 録 者	利用件数
病児保育事業	605	732

10 ファミリーサポートセンター事業

(1) ファミリーサポート会員数 (単位：人)

会 員 数	依 頼 会 員	提 供 会 員	両 方 会 員
1,426	1,016	323	87

(2) 平成24年度活動件数

5,703件

11 次世代育成支援行動計画推進協議会に関する事項

(1) 委員数

17人

(2) 開催回数

2回

12 子ども家庭支援センター運営協議会に関する事項

(1) 委員数

15人

(2) 開催回数

2回

保 育 課

1 保育所児童入所に関する事項

(1) 保育所別保育の実施児童数

ア 管内保育所

(単位：人)

施設名	区分	定員	年間延べ人員				月平均			
			3歳未満児	3歳児	4歳以上児	合計	3歳未満児	3歳児	4歳以上児	合計
市立南保育所		67	801	0	0	801	67	0	0	67
市立北保育所		119	564	288	609	1,461	47	24	51	122
市立東保育所		114	492	288	622	1,402	41	24	52	117
市立西保育所		113	479	283	565	1,327	40	24	47	111
市立中央保育所		108	408	300	637	1,345	34	25	53	112
市立北山保育所		112	468	266	598	1,332	39	22	50	111
市立住吉保育所		113	479	288	579	1,346	40	24	48	112
市立朝日保育所		92	264	259	502	1,025	22	22	42	86
市立小柳保育所		99	340	288	620	1,248	28	24	52	104
市立四谷保育所		101	366	284	564	1,214	31	24	47	102
市立八幡保育所		101	366	288	627	1,281	31	24	52	107
市立本町保育所		101	336	288	588	1,212	28	24	49	101
市立三本木保育所		148	624	288	791	1,703	52	24	66	142
市立西府保育所		107	431	285	561	1,277	36	24	47	107
市立美好保育所		107	425	287	535	1,247	35	24	45	104
市立高倉保育所		143	654	359	680	1,693	55	30	57	142
市立合計		1,745	7,497	4,339	9,078	20,914	626	363	758	1,747
府中愛児園		301	1,783	744	1,430	3,957	149	62	119	330
南分倍保育園		105	476	276	528	1,280	40	23	44	107
高安寺保育園		170	642	456	961	2,059	54	38	80	172
千春保育園		174	697	410	735	1,842	58	34	61	153
是政保育園		140	780	300	600	1,680	65	25	50	140
晴見保育園		80	468	180	359	1,007	39	15	30	84
押立保育園		120	564	288	559	1,411	47	24	47	118
府中保育園		147	720	324	685	1,729	60	27	57	144
にじのいろ保育園		87	502	192	396	1,090	42	16	33	91
山手保育園		70	895	0	0	895	75	0	0	75
さくらんぼ保育園		130	694	288	576	1,558	58	24	48	130
押立第二保育園		110	557	252	493	1,302	46	21	41	108
わらしこ保育園		100	512	228	443	1,183	43	19	37	99
第2府中保育園		100	504	254	540	1,298	42	21	45	108
府中めぐみ保育園		36	432	0	0	432	36	0	0	36
キッズエイド武蔵保育園		60	334	144	244	722	28	12	20	60
やまびこ保育園		60	311	120	232	663	26	10	19	55
キッズランド府中保育園		54	277	114	240	631	23	10	20	53
キッズルームこっこ保育園		50	240	117	243	600	20	10	20	50
府中中河原雲母保育園		60	324	132	254	710	27	11	21	59
めぐみ第二保育園		89	420	216	396	1,032	35	18	33	86
西府の森保育園		60	264	143	180	587	22	12	15	49
わらしこ第2保育園		100	514	223	73	810	43	19	6	68
山手こひつじ保育園		95	341	264	133	738	28	22	11	61
白糸さくらんぼ保育園		93	396	235	122	753	33	20	10	63
私立合計		2,591	13,647	5,900	10,422	29,969	1,139	493	867	2,499

イ 管外委託保育所

(単位：人)

区 分	年 間 延 べ 人 員			
	3歳未満児	3歳児	4歳以上児	合 計
公立 15か所	39	40	104	183
私立 43か所	137	98	138	373
合計 68か所	176	138	242	556

ウ 管外受託児童数

区 分	年 間 延 べ 人 員			
	3歳未満児	3歳児	4歳以上児	合 計
市 立	25	17	113	155
私 立	92	56	331	479
合 計	117	73	444	634

(2) 市立保育所年間行事

ア 業務関係年間行事

年 月	内 容	
平成24年 4月	新入児受入、事務打合せ会議、交通指導	年間行事 ・ 所長会議 ・ 主任会議 ・ 栄養士会議 ・ 保健会議 ・ 職員会議 ・ 保育計画打合せ会議 ・ 避難訓練 ・ 誕生会
5月	春の遠足、親子遠足、子どもの日	
6月	保育参観と懇談会	
7月	たなばた祭り、プール遊び、0歳もく浴、乳児水遊び	
8月	プール遊び、0歳もく浴、乳児水遊び	
9月	秋の遠足、総合防災訓練	
10月	運動会、交通指導	
11月		
12月	防災指導、もちつき、おたのしみ会	
平成25年 1月	保育参観と懇談会	
2月	節分会、入所時面接	
3月	ひなまつり、修了式、新年度準備	

イ 保健関係年間行事

年 月	内 容	
平成24年 4月		毎月 ・ 職員腸内細菌検査 ・ 健康診断 ・ 身長、体重測定 ・ 0歳児視診
5月	歯科健康診断、ぎょう虫検査	
6月	ぎょう虫検査再検査、視力検査、0歳児頭囲・胸囲測定、プール前検査（眼・ひふ・耳疾患）	
7月		
8月		
9月	歯科健康診断	
10月	視力検査（3～5歳児）	
11月	胸囲測定（0～5歳児）、0歳児頭囲測定	
12月		
平成25年 1月	歯科健康診断	
2月	入所時健康診断	
3月		

(3) 児童入所委託料

ア 私立保育所振興委託料単価 (単位：円)

年 齢	月 額
児童処遇加算	800
0 歳 児	7,700
1・2 歳 児	14,400
3 歳 児	6,900
4 歳 以 上 児	5,200
常 勤 職 員	42,500 (年額)
非 常 勤 職 員	21,300 (年額)
特 例 パ ー ト	17,500 (年額)
障 害 児 保 育 手 当	40,000

イ 私立保育所別振興委託料

(単位：人、円)

施 設 名	年間延べ 入所児童数	保育所 入所委託料	私立保育所 振興委託料	合 計
府中愛児園	3,957	379,812,890	45,889,910	425,702,800
南分倍保育園	1,280	127,963,300	13,531,060	141,494,360
高安寺保育園	2,059	178,928,890	20,534,900	199,463,790
千春保育園	1,842	174,452,360	21,707,520	196,159,880
是政保育園	1,680	182,794,920	18,306,900	201,101,820
晴見保育園	1,007	134,738,070	12,744,400	147,482,470
押立保育園	1,411	153,538,480	16,886,900	170,425,380
府中保育園	1,729	190,326,350	22,258,200	212,584,550
にじのいろ保育園	1,090	136,320,470	13,349,530	149,670,000
山手保育園	895	173,392,620	14,240,220	187,632,840
さくらんぼ保育園	1,558	169,079,660	18,308,080	187,387,740
押立第二保育園	1,302	155,652,220	14,173,500	169,825,720
わらしこ保育園	1,183	140,205,620	14,714,180	154,919,800
第2府中保育園	1,298	152,164,160	16,858,800	169,022,960
府中めぐみ保育園	432	98,318,720	7,263,600	105,582,320
キッズエイド武蔵保育園	722	98,274,420	8,325,260	106,599,680
やまびこ保育園	663	90,205,220	7,695,150	97,900,370
キッズランド府中保育園	631	89,960,430	8,470,400	98,430,830
キッズルームこっこ保育園	600	86,555,070	8,921,800	95,476,870
府中中河原雲母保育園	710	95,571,660	7,863,100	103,434,760
めぐみ第二保育園	1,032	117,424,540	11,136,400	128,560,940
西府の森保育園	587	67,632,080	7,383,000	75,015,080
わらしこ第2保育園	810	109,260,100	11,948,000	121,208,100
山手こひつじ保育園	738	90,155,220	8,524,200	98,679,420
白糸さくらんぼ保育園	753	81,977,190	9,386,100	91,363,290
管内私立計	29,969	3,474,704,660	360,421,110	3,835,125,770
管外私立計	373	31,115,800	1,062,410	32,178,210
管外公立計	183	11,303,930	0	11,303,930
合 計	30,525	3,517,124,390	361,483,520	3,878,607,910

注：産休等代替職員費は7,306,721円。

(4) 私立保育所運営費貸付金 (単位：円)

施設名	貸付金額	利子 (年利2%)
府中愛児園	1,000,000	20,000
南分倍保育園	1,000,000	20,000
山手保育園	1,000,000	20,000
合計	3,000,000	60,000

(5) 保育所入所児の母の状況 (平成24年4月現在) (単位：人)

区分	外勤常雇	パート	自営	内職	出産・傷病 障害・介護	その他	合計
人員	2,649	907	192	5	72	409	4,234

2 保育室に関する事項

(1) 保育室利用状況 (単位：人)

施設名	定員	年間延べ人員			月平均		
		3歳未満児	3歳以上児	合計	3歳未満児	3歳以上児	合計
西原保育室	23	181 (39)	0	181 (39)	15.1 (3.3)	0.0	15.1 (3.3)
たけの子保育室	12	144	0	144	12.0	0.0	12.0
合計	35	325 (39)	0	325 (39)	27.1 (3.3)	0.0	27.1 (3.3)

注：()内は管外受託。

3 認証保育所に関する事項

(1) 認証保育所利用状況

ア 管内

(単位：人)

施設名	定員	年間延べ人員			月平均			
		3歳未満児	3歳以上児	合計	3歳未満児	3歳以上児	合計	
A型	府中プチ・クレイシュ	40	252 (12)	203 (13)	455 (25)	21.0 (1.0)	16.9 (1.1)	37.9 (2.1)
	府中北プチ・クレイシュ	29	173 (59)	96 (24)	269 (83)	14.4 (4.9)	8.0 (2.0)	22.4 (6.9)
	エーワン東府中駅前保育園	40	362 (68)	71 (0)	433 (68)	30.2 (5.7)	5.9 (0.0)	36.1 (5.7)
	ピジョンランド府中	23	238 (25)	12 (5)	250 (30)	19.8 (2.1)	1.0 (0.4)	20.8 (2.5)
	田中保育所	40	415 (14)	121 (6)	536 (20)	34.6 (1.2)	10.1 (0.5)	44.7 (1.7)
	府中エンゼルホーム	31	322 (10)	40 (0)	362 (10)	26.8 (0.8)	3.3 (0.0)	30.1 (0.8)
	リブリエンゼル府中	44	298 (0)	303 (0)	601 (0)	24.8 (0.0)	25.3 (0.0)	50.1 (0.0)
	ソラスト府中	40	216 (23)	0 (0)	216 (23)	18.0 (1.9)	0.0 (0.0)	18.0 (1.9)
	ラフ・クルー分倍河原保育園	30	388 (4)	0 (0)	388 (4)	32.3 (0.3)	0.0 (0.0)	32.3 (0.3)
	ごんべのお宿保育園	24	123 (7)	120 (0)	243 (7)	10.3 (0.6)	10.0 (0.0)	20.3 (0.6)
	京王キッズプラッツ東府中	30	260 (45)	12 (0)	272 (45)	21.7 (3.8)	1.0 (0.0)	22.7 (3.8)
	ポピンズナーサリースクール府中	40	252 (54)	144 (0)	396 (54)	21.0 (4.5)	12.0 (0.0)	33.0 (4.5)
B型	四谷保育園	19	228 (0)	0 (0)	228 (0)	19.0 (0.0)	0.0 (0.0)	19.0 (0.0)
合計		430	3,527 (321)	1,122 (48)	4,649 (369)	293.9 (26.8)	93.5 (4.0)	387.4 (30.8)

注：1) () 内は管外受託。

2) 京王キッズプラッツ東府中は平成24年4月1日開設。

3) ポピンズナーサリースクール府中は平成24年4月1日開設。

イ 管外

(単位：人)

計 24 か所	年間延べ人員		
	3歳未満児	3歳以上児	合計
	317	104	421

4 家庭的保育事業に関する事項

(1) 家庭的保育利用状況

(単位：人)

施設名	定員	年間延べ人員				月平均			
		0歳児	1歳児	2歳児	合計	0歳児	1歳児	2歳児	合計
ひよこっこはちまん	5	18	12	0	30	3.0	2.0	0.0	5.0
ひよこっこわかまつ1	5	17	5	4	26	2.8	0.8	0.7	4.3
ひよこっこわかまつ2	5	11	0	0	11	1.8	0.0	0.0	1.8
合計	15	46	17	4	67	7.6	2.8	0.7	11.1

注：1) 各施設は平成24年10月1日開設。

2) 実施保育所はキッズルームこっこ保育園。

5 地域子育て支援に関する事項

(単位：人)

区分	参加者数			場所	実施頻度等	
	親	子	合計			
子育てひろば	ポップコーン	3,790	4,380	8,170	文化センター（新町・四谷・是政）、総合体育館、学童クラブ（第9・白糸台）	各施設週1回 0～3歳児親子
	すきっぷ	2,342	2,526	4,868	市立保育所 15か所、文化センター（武蔵台・西府・紅葉丘）	各施設月1回 地域の0～3歳児親子
	ほののぼ	37	37	74	文化センター（住吉・白糸台）	年4回 0歳児親子各10組
	ぬくぬく	77	77	154	市立保育所 6か所	各施設2回 地域の0歳児親子各10組
	ここん	12	12	24	公会堂 3か所	各施設1回 地域の0歳児親子各10組
	ポップコーン パパ	498	464	962	市立保育所 4か所	各施設月1回 0～3歳児親子 （主に父）
保育所園庭開放	3,805	4,642	8,447	市立保育所 15か所	各施設週1回	
はじめてアート	53	53	106	府中市美術館	年5回 0歳児親子各12組	

児童青少年課

1 学童クラブに関する事項

(1) 学童クラブ出席状況

(平成25年3月31日現在) (単位：日、人)

ク ラ ブ 名	開 所 日 数	延べ出席人員
第一学童クラブ	295	18,482
第二学童クラブ	295	17,244
第三学童クラブ	295	27,280
第四学童クラブ	295	8,679
第五学童クラブ	295	17,153
第六学童クラブ	295	13,266
第七学童クラブ	295	9,566
第八学童クラブ	295	17,674
第九学童クラブ	295	8,938
第十学童クラブ	295	15,606
武蔵台学童クラブ	295	7,984
住吉学童クラブ	295	17,765
新町学童クラブ	295	7,351
本宿学童クラブ	295	13,767
白糸台学童クラブ	295	12,749
矢崎学童クラブ	295	9,761
若松学童クラブ	295	15,926
小柳学童クラブ	295	12,443
南白糸台学童クラブ	295	13,193
四谷学童クラブ	295	13,077
南町学童クラブ	295	10,840
日新学童クラブ	295	12,185
合 計	6,490	300,929

2 青少年対策地区委員会との共催等に関する事項

(単位：人)

月 日	事 項	参 加 者	会 場
平成24年 7月 1日 ～ 平成24年12月31日	青少年健全育成街頭広報活動	延べ554	多磨駅ほか 13か所
平成24年 8月25日	第33回小学生バレーボールのつどい	児童 428 (36チーム)	総合体育館
平成24年11月29日	青少年健全育成研修会 「万引きをさせない地域環境づくり」 講師 東京都治安対策本部総合対策部青少年課 活動推進担当係長 湯澤 憲治氏	67	中央文化センター 第1講堂
平成25年 2月24日	第25回小・中学生綱引きのつどい	児童 770 (56チーム)	総合体育館

3 青少年対策地区正副委員長会に関する事項

会議開催 4回

4 青少年問題協議会に関する事項

会議開催 2回

5 青少年健全育成協力店指定制度に関する事項

指定店舗数 142店

6 青少年・子ども相談に関する事項

(単位：件)

内 訳	件 数
面接相談	12
電話相談	25
合 計	37 (女34、男3)

7 若者の自立等支援体制整備事業に関する事項

(単位：人)

月 日	事 項	参加者数	会 場
平成24年 6月25日	庁内関係課連絡会 (子育て支援課、住宅勤労課、市民活動支援課、 地域福祉推進課、生活援護課、障害者福祉課、健 康推進課、教育部指導室、児童青少年課)	23	府中市役所北庁舎 3階会議室
平成24年10月30日	講演会 「なぜ若者はひきこもってしまったのか」 講師 東京大学社会学研究所教授 玄田 有史氏 たちかわ若者サポートステーション所長 NPO法人「育て上げ」ネット地域担当部長 井村 良英氏 NPO法人「育て上げ」ネット相談員 森 裕子氏	111	府中駅北第2庁舎 3階会議室
平成24年11月13日 平成24年12月11日 平成25年 1月15日 平成25年 2月12日 平成25年 3月12日	ひきこもりについて考えるセミナー「家族ゼミ」 セミナー講師 NPO法人「育て上げ」ネット相談員 森 裕子氏 個別相談会相談員 NPO法人「育て上げ」ネット相談員 森 裕子氏 森本 多美子氏 藁田 薫氏	延べ102 (個別相談) 延べ38	府中駅北第2庁舎 3階会議室

8 青少年健全育成強調事業に関する事項

(1) 青少年と地域のふれあい事業

(単位：事業、人)

開催期間	事業数	参加内訳
7月～12月	17	大人 3,151 児童 4,239
合計		7,390

9 青少年キャンプ訓練場に関する事項

(単位：件)

区分	件数
場所の使用	7
場所と用具の使用	23
用具の使用	11

10 成人の日記念“青年のつどい”に関する事項

(単位：人、%)

月日	対象者	出席者数	出席率	会場	内容
平成25年 1月14日	男 1,398 女 1,222 合計 2,620	男 804 女 826 合計 1,630	男 57.5 女 67.6 平均 62.2	府中の森芸術劇場 どりーむホール	・式典 ・記念ブース の開設

11 青少年委員に関する事項

定例会 12回

職名	氏名
会長	佐藤 政利
委員	荒木 深香 家光 寿美 植松 政数 榎本 隆乗
	岡田 大輔 小勝 吉孝 小澤 祥子 小泉 博徳
	小林 勝徳 篠塚 泰子 高木 守 富樫 幸博
	中嶋 信 中田 徳彦 野口 英一郎 平岡 真佐子
	武藤 和代 山縣 宏子

12 ジュニアリーダー講習会に関する事項

(1) ジュニアリーダー講習会対象者数

(単位：人)

クラス	初級	中級	上級	特技級	サブリーダー
対象者数	30	19	16	15	13

(2) ジュニアリーダー講習会日程表

月日	内容	月日	内容
平成24年 4月15日	開講式	平成24年10月21日	レクリエーションの仕方②
平成24年 5月20日	トレッキング	平成24年12月 9日	親子伝承講習会
平成24年 6月24日	事前キャンプと レクリエーションの仕方①	平成24年12月23日	クリスマス会
平成24年 7月 7日 ～ 8日	予備キャンプ	平成25年 1月27日	社会体験学習
平成24年 8月 3日 ～ 5日	キャンプ訓練	平成25年 3月10日	レクリエーションの仕方③
		平成25年 3月23日 ～24日	総括講習会・閉校式

(11事業575人)

13 青少年体験活動事業に関する事項

(1) ナイトハイク・アウトドアフェスタ

(単位：人)

月 日	事 項	参加者数	会 場
平成24年11月10日	ナイトハイク	213	府中市内
平成25年 2月24日	冬のアウトドアフェスタ	92	青少年キャンプ訓練場

(2) 野外体験活動事業

(単位：人)

月 日	事 項	参加者数	会 場
平成24年 7月26日	自然と触れあい、 カラフル絞り染めを体験しよう	43	高尾の森わくわくビレッジ
平成24年10月14日	東京農工大で触れよう！ 学ぼう！体験しよう！	50	東京農工大学
平成25年 3月27日	アニメーションやゲームを作ってみよう！	41	東京工学院専門学校

(3) 中高生ひろば事業

(単位：人)

月 日	事 項	延べ参加者	会 場
平成24年 8月26日	中学・高校生の夏の料理講座	13	中央文化センター
平成25年 1月12日 19日・20日・27日	中学・高校生の軽音楽講座	51	府中グリーンプラザ

14 放課後子ども教室事業に関する事項

(単位：日、人)

区 分	延べ実施日数	延べ参加者数
小 学 校 (22校)	5,651	120,148

環境安全部

防災課
環境政策課
地域安全対策課
ごみ減量推進課

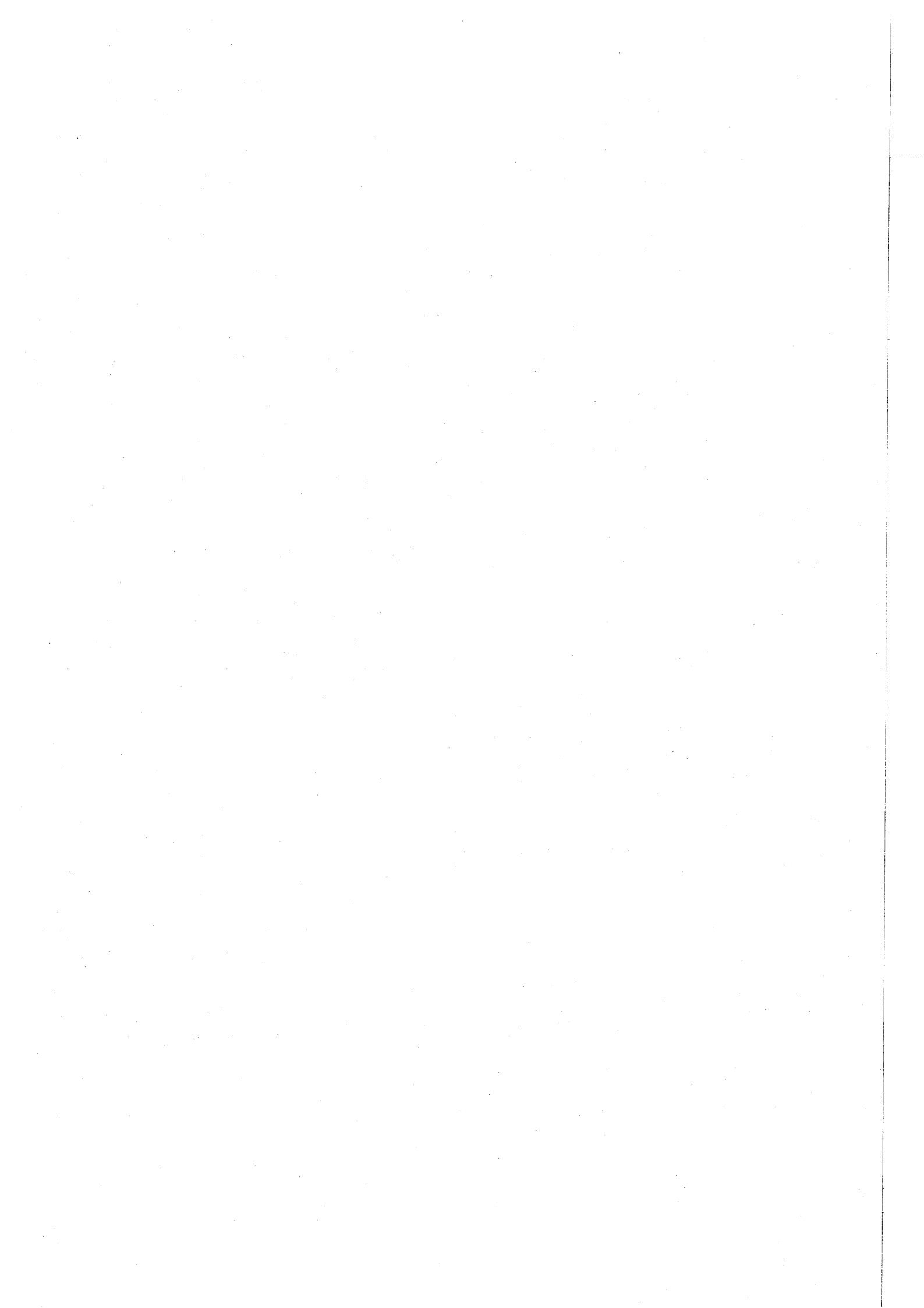

防 災 課

1 消防に関する事項

(1) 火災発生状況（暦年で集計）

ア 火災種類別発生状況（単位：件）

種 別	建物火災	車両火災	その他	合 計
件 数	36	11	38	85

イ 原因別発生状況（単位：件）

原 因	放火及び疑い	たばこ	ガスコンロ	電気関係	その他	合 計
件 数	39	7	6	8	25	85

ウ 火災損害見積額（単位：円）

種 別	建 物	車 両	その他	合 計
金 額	105,793,000	284,200	198,500	106,275,700

(2) 消防団

ア 構成（階級別団員数）（単位：人）

種 別	団 長	副団長	分団長	副分団長	部 長	班 長	団 員	合 計
定 員	1	6	18	36	36	36	287	420
実 数	1	6	18	36	36	36	280	413

イ 出動別団員数（単位：回、人）

種 別	火 災	訓 練	警 戒	その他	合 計
出動回数	60	91	16	33	200
延べ団員数	2,933	1,332	1,287	870	6,422

ウ 主要訓練・会議等（単位：回）

主要訓練・会議名	回数	主要訓練・会議名	回数
消防団員入退団式	1	本団会議	10
規律訓練	1	分団長会議	8
消防施設総点検訓練	2	新入団員訓練	1
ポンプ操法訓練	233	幹部訓練研修	1
ポンプ操法審査会	1	東京都消防訓練所訓練	6
合同水防訓練	1	機関員運用訓練	1
出初式	1	機関員交通安全講習会	1
総合防災訓練	1		

エ 主要行事

行事内容	月 日	場 所
合同水防訓練	平成24年 5月13日	押立町5丁目先 多摩川緑地
災害対策本部設置・運営訓練	平成24年 5月18日	中央防災センター・府中消防署
防災都市視察	平成24年 7月 1日～ 2日	長崎県島原市他
総合防災訓練	平成24年 8月26日	府中第一中学校・府中第三中学校・ 本宿小学校
総合震災消防訓練	平成24年10月20日	押立町5丁目先 多摩川緑地
健康増進事業	平成24年10月21日	陸上競技場
秋の火災予防運動	平成24年11月 9日～15日	市内全域
歳末特別警戒	平成24年12月28日～30日	市内全域
震災消防訓練	平成24年12月30日	中央防災センター～各防災センター
出初式	平成25年 1月 7日	府中公園
第59回文化財防火デーに伴う 消防演習	平成25年 1月25日	郷土の森
春の火災予防運動	平成25年 3月 1日～ 7日	市内全域

オ 各種関連行事

(単位：回)

会 議 名	関 連 行 事	回 数
東京都消防協会	通常総会	1
	臨時総会	1
	幹部研修会	1
三多摩消防団連絡協議会	定例総会	1
	団長研修会	1
北多摩地区消防団連絡協議会	定例総会	1
	臨時総会	1
	正副団長研修会	1
	指揮者会議	1
	消防大会	1
	親善ソフトボール大会	1
隣接三市地区消防連絡協議会研修会	研修会	2

(3) 委託消防

ア 金額 2,659,442千円

イ 会議 三多摩地区消防運営協議会 通常総会・定例会 各1回

2 災害対策に関する事項

(1) 府中市防災会議

- ア 審議事項 府中市総合防災訓練の実施について
- イ 開催回数 2回 (うち地震部会1回)

(2) 防災訓練等

ア 総合防災訓練

平成24年8月26日(日) 本宿小学校・第一中学校・第三中学校

(ア) 参加機関及び人員 (単位:人)

参加機関	人員	参加機関	人員
府中市	75	赤十字奉仕団	21
府中警察署等	13	府中市建設業協会等	24
府中消防署等	75	府中市社会福祉協議会	8
府中市消防団	64	府中市プロパンガス商工組合	3
ライフライン事業者	9	女性防火の会	63
府中市医師会	2	防災ボランティア	37
府中市歯科医師会	2	自治会、自主防災組織等	713
府中市接骨師会	2	郵便局(株)・郵便事業(株)	3
航空自衛隊府中基地	13	学校関係者	6
陸上自衛隊第1師団	13	その他	28
府中消友会	18	合計	1,192

イ 合同水防訓練

平成24年5月13日(日) 押立町5丁目先 多摩川左岸 多摩川緑地

(ア) 参加機関及び人員

(単位:人)

参加機関	人員
府中市	31
府中市消防団	97
府中消防署	100
その他	75
合計	303

(イ) 参加車両及び台数

(単位:台)

参加車両	台数
消防車両他	8

ウ 地域防災訓練等に伴う起震車出動回数 124回

参加人員 22,710人(学校含む)

エ 自主防災組織の結成

震災時の同時多発的な発災を想定し、防災機関の対応が困難なことから、市民自らの手で街を守るため、自主防災組織の結成を促進し、市民の防災行動力を高揚させている。

3 火災共済に関する事項

(1) 加入状況等

(単位：件)

区 分	共済期間1年	共済期間2年	共済期間3年	合 計
一般	1,261	93	822	2,176
70歳以上	236	10	482	728
遺族基礎年金	4	0	0	4
生活保護	35	0	0	35
心身障害	13	0	244	257
合 計	1,549	103	1,548	3,200

(2) 見舞金給付件数等 (単位：円)

区 分	件 数	見舞金給付額
全焼	0	0
半焼	2	2,000,000
部分焼	0	0
負傷	0	0
水損	0	0
合 計	2	2,000,000

4 危機対策に関する事項

市内の携帯電話に緊急性の高い災害・避難情報等を一齐配信する「緊急速報メール」の運用を開始し、災害時における市民等への情報伝達ルートをもっと複線化することで、確実な情報伝達手段を確保し、危機対策の向上を図った。

環 境 政 策 課

1 衛生害虫に関する事項

(1) はちの処理 (単位：件)

種 別	件 数
スズメバチ	107
ミツバチ・アシナガバチ他	44
はち駆除相談他	542

2 樹木害虫駆除に関する事項

(1) 自主駆除用機器貸出し関係

貸出期間	貸出場所	貸出機器	貸出実績
平成24年 4月 1日～	府中駅北第2庁舎	簡易噴霧器	延べ 148台
平成25年 3月31日	文化センター	高枝切りばさみ	延べ 170本

3 空き地・空き家整備に関する事項

(1) 雑草地整備状況 (単位：m²、%)

雑草地総面積	整備面積	未整備面積	整備率
46,658.4	43,369.7	3,288.7	92.9

(2) 空き家の状況 (単位：件)

4月1日現在	相談(新規)	解決	3月末現在
101	16	36	81

4 まちの環境美化推進に関する事項

(1) 美化推進活動状況

活 動 内 容	実 施 数
自主清掃	9,413 人
環境美化の日啓発活動	1,972 人
喫煙禁止路線パトロール	180 回
喫煙マナーアップキャンペーン	458 人

(2) 啓発表示板等の設置等 (単位：枚)

表 示 板 の 種 類	設 置 数
喫煙禁止路線路面シール	89

5 市民清掃に関する事項

(1) 市民運動実施結果

実施内容	実施日	参加人員	ごみ収集量	備考
多摩川清掃市民運動	平成24年 4月15日	4,895人	6.52 t	第39回

6 ねこ去勢不妊手術費補助金に関する事項

(単位：頭、円)

区分	去勢手術		不妊手術		計	
	数	金額	数	金額	数	金額
飼い主のいない猫	88	714,900	113	1,818,264	201	2,533,164

7 屋外広告物に関する事項

(1) 屋外広告物処理数

(単位：枚)

違反広告物の種類	撤去数
はり紙	6,336
はり札	5,549
立看板	22
広告旗	13
合計	11,920

(2) 屋外広告物許可件数

区分 種類	都の許可分				市の許可分			
	件数	基数	数量	手数料	件数	基数	数量	手数料
	件	基		円	件	基		円
広告塔	19	24	379	1,220,380	-	-	-	-
広告板	134	279	959	3,087,980	105	283	467	1,503,740
はり紙・はり札	-	-	-	-	-	-	-	-
広告旗	-	-	-	-	-	-	-	-
広告幕	-	-	-	-	-	-	-	-
アドバルーン	1	-	2	5,700	-	-	-	-
合計	154	303	1,340	4,314,060	105	283	467	1,503,740

8 環境整備等の相談に関する事項

(単位：件)

内容	件数
ペット(犬・猫等)	106
屋内害虫	101
屋外害虫	33
樹木	2
雑草他	27
違法看板	0
美化条例関係	3
ハチ類関係	542
野生動物	89
空き家	59
その他	0
合計	962

9 工場認可申請に関する事項

(1) 受付、認可状況 (単位：件)

区 分	受付件数	認可件数
工場設置認可申請	2	2
工場変更認可申請	7	6
合 計	9	8

10 苦情に関する事項

(1) 受付状況 (単位：件)

現 象	件 数
ばい煙	43
粉じん	2
有害ガス	0
悪 臭	16
水質汚濁	0
騒 音	45
振 動	1
電波障害	0
放 射 能	0
そ の 他	2
合 計	109

11 各種届出事務に関する事項

(1) 東京都環境確保条例に基づく届出件数

(単位：件)

区 分	件 数
工事完成届	6
工場廃止届	1
工場氏名等変更届	5
工場承継届	1
工場現況届	0
指定作業場設置届	15
指定作業場変更届	1
指定作業場廃止届	4
指定作業場氏名変更届	21
指定作業場承継届	4
地下水揚水施設設置	7
地下水揚水施設変更	1
地下水揚水量報告	46
石綿飛散防止方法等計画届	1
化学物質使用量等報告	31
化学物質管理方法	4
土壤汚染状況調査報告	4
東京都公害防止管理者の選解任届	2
汚染拡散防止計画・完了	0
合 計	154

(2) 各種法律等に基づく届出件数 (単位: 件)

法律名	区分	件数
騒音規制法	特定施設設置届	5
	種類ごとの数変更届	3
	氏名等変更届	21
	特定建設作業実施届	70
振動規制法	特定施設設置届	2
	種類及び能力ごとの数変更届	2
	氏名等変更届	11
	特定建設作業実施届	46

(3) 電気用品安全法、液化石油ガスの保安の確保及び取引の適正化に関する法律及びガス事業法に基づく立入検査 (単位: 件)

法律名	件数
電気用品安全法	3
液化石油ガスの保安の確保及び取引の適正化に関する法律	3
ガス事業法	3

1.2 大気汚染調査に関する事項

調査名		調査数	調査期間	調査項目
大気汚染調査	常時測定局	4か所	通年	窒素酸化物、一酸化炭素、浮遊粒子状物質
	移動測定車	8か所	各1か月 (交通量は1日間)	浮遊粒子状物質、窒素酸化物、一酸化炭素、交通量
酸性雨調査		1か所	通年	常時測定項目 4 成分分析項目 8
ダイオキシン類調査(大気)		5か所	年1回 2月	

1.3 水質汚濁調査に関する事項

調査名	調査地点数	調査回数	調査項目数
用排水路水質調査	6	毎月1回	生活環境項目 6
多摩川水質調査	2		
多摩川及び関連河川水質合同調査	1	年2回	生活環境項目 12 健康項目 18 そのほかの項目 6
用排水路中の有害物質調査	4	年1回	生活環境項目 3 健康項目 8 そのほかの項目 6
湧水調査	2	年2回	健康項目 3
		毎月1回	生活環境項目 6 そのほかの項目 1
地下水調査	16	年1回	生活環境項目 1
	1	毎月1回	健康項目 3 健康項目 3

14 騒音、振動調査に関する事項

調査名	調査数	調査期間	調査項目
道路交通騒音振動調査	10か所	各1～3日	騒音・振動・交通量
自動車騒音常時監視調査	6か所	1日	騒音・交通量

15 放射線量等調査に関する事項

(1) 放射線量・放射性物質測定

調査名	調査場所	調査数	調査期間	調査項目
空間放射線量	市立小学校	22校	平日毎日	空間放射線量
	市立中学校	11校	2週間に1回	
	市立幼稚園	3園	1週間に1回	
	市立保育所	15か所	1日に1か所	
土壌放射性物質	市立小学校	21か所	各1回	ヨウ素131 セシウム134 セシウム137
		1か所	3回	
	市立幼稚園	1か所	1回	
	市立保育所	3か所	各1回	
	市公園	4か所	各1回	
	郷土の森バーベキュー場	1か所	4回	
	若松苗ほせん定枝チップ堆肥	1か所	1回	
	落ち葉の銀行腐葉土	2か所	各1回	
市立小学校の食品残さ堆肥	2か所	各1回		
プール水等放射性物質	市立小学校	22か所	各1回	
	郷土の森総合プール	1か所	1回	
	市民プール	1か所	1回	
	地域プール	5か所	各1回	
	美好水遊び広場	1か所	1回	
	郷土の森博物館水遊びの池	1か所	1回	
地下水放射性物質測定	旧武蔵台2号水源	1か所	月1回	

(2) 空間放射線量測定器 (単位：件)

貸出し場所	件数
各文化センター (11か所)	98 (4月～8月)
環境保全活動センター	44 (9月～3月)
測定器の貸出しに伴う市の再測定	2

16 府中市環境保全活動センターに関する事項

- (1) 運営委員会委員 10人
- (2) サポーター登録 個人62人、団体11団体
- (3) 環境保全活動センター運営委員会 17回開催
- (4) その他

区 分	参加人数等	実施月
来館者数	464人	通年
かんきょう活動センターだよりの発行	3回	7・10・1月
ヤマユリの観賞と浅間山散策会	29人	7月
クール・エコの集い	700人	8月
リサイクルプラザ・水再生センター見学会	15人	10月
空間放射線量測定器の貸出し	44件	9～3月
皇居東御苑の歴史と緑を訪ねて	28人	10月
本宿小学校環境学習会講師派遣	対象者 109人 講師 6人	10月
生物多様性センター・西湖いやしの里見学会	33人	3月

17 環境保全普及啓発に関する事項

- (1) 環境啓発事業
- ア 府中環境まつり2012

実 施 日	会 場	参加者数
平成24年 6月 2日	府中公園	延べ20,000人

イ 環境啓発標語・ポスターコンクール

- (ア) 審査日 平成24年5月14日(標語)、平成24年5月17日(ポスター)
- (イ) 審査員 標語の部 香西 利昭 松本 佳子
- (ウ) 審査員 ポスターの部 鶴内 秀一 中沢 陽子
- (エ) 応募数 (単位：点)

区 分	応 募	入 選	表彰式	展 示
緑化推進部門	標語 1,012 ポスター 139	6 6	平成24年 6月 2日 府中公園	平成24年 6月 2日 ～6月 3日 ルミエール府中
まち美化部門	標語 529 ポスター 13	5 5		
地球温暖化防止部門	標語 362	5		
	ポスター 9	5		

- (2) エコハウス設備設置助成状況
- 環境に配慮した個人住宅設備の設置に対して助成を行った。
- 太陽光発電システム 253件
- 太陽熱高度利用システム 2件
- 二酸化炭素冷媒ヒートポンプ給湯器 12件
- ガスエンジン給湯器 0件
- 家庭用燃料電池コージェネレーションシステム 36件
- 雨水浸透施設 0件
- 雨水貯留槽 12件

18 環境学習に関する事項

(1) 環境学習事業 (単位：人)

区 分	実施回数・期間	延べ参加人数
環境学習講座	10回 5～3月	194

(2) 森林間伐体験事業 (単位：人)

区 分	実施回数・期間	参加人数
森林間伐体験	1回 7月26日・27日	55

19 市民ボランティア環境調査に関する事項

(1) 市民ボランティア環境調査 (単位：人)

調 査 名	実施回数・期間	延べ参加人数
市民酸性雨調査	2回 7・8月	52
二酸化窒素調査	4回 6・9・12・3月	58
野鳥調査	13回 通年	136
小川の生き物調査	1回 7月	8
植物観察(草花)調査	13回 通年	116
西府町湧水水量等調査	14回 通年	26
水域自然環境(水田)調査	4回 5・7・9・11月	369

20 府中市環境審議会に関する事項

(1) 目的

府中市の環境の保全に関する重要事項について調査及び審議する。

(2) 委員数

15人(学識経験者・民間団体・事業者・公募市民から選出)

(3) 開催回数

審議会 7回

21 環境マネジメントシステムに関する事項

(1) 府中市職員エコ・アクションプラン

府中市職員による環境負荷低減のための率先実行及び地球温暖化防止計画の実施

(2) 職員環境研修 6回

(3) 環境監査の実施 1回 2日間

(4) ISO14001定期審査 1回 2日間

(5) 環境報告書の作成

22 地球温暖化対策に関する事項

(1) カーボンオフセット事業

区 分	CO2吸収量	間伐面積
平成24年度間伐実施(新規)	56.3 t-CO2/年	17.25 ha
平成23年度間伐実施(19.86ha)の 平成24年度森林CO2吸収量(複数年認証)	73.4 t-CO2/年	-
合 計	129.7 t-CO2/年	-

2.3 水と緑事業推進に関する事項

(1) 事業委託

委託件名	委託概要	期間
府中水辺の楽校事業実施委託	多摩川の水辺を活用した自然環境学習や体験活動を行うことにより、自然の大切さなどを学んでもらう	平成24年 5月28日 ） 平成25年 3月31日

2.4 自然保護に関する事項

(1) 花蓮保存普及事業

蓮を観る会

実施日	場所	参加者数	内容
平成24年 7月 1日	郷土の森公園 修景池	600人	大賀蓮などの観賞のほか花蓮の話など

(2) 自然保護啓発事業

巣箱作り講習会

実施日	場所	参加者数
平成24年 6月 2日	府中公園	42人

(3) 緑の募金

強化期間 平成24年4月1日～5月31日、9月1日～10月31日

(4) 各種補助事業

保存樹木	所有者	204人
	指定本数	2,135本
保存樹林	指定件数(所有者)	3件
	総面積	829.46 m ²

25 水辺の楽校に関する事項

(1) 水辺の楽校イベント

(単位：人)

実施日	場 所	参加者数	内 容
平成24年 6月10日	多摩川河川敷	4	指導者講習会
平成24年 7月21日	多摩川河川敷	81	多摩川サマースクール
平成24年 8月 9日～10日	山梨県小菅村	51	多摩川源流体験教室2012
平成24年 8月25日	多摩川河川敷	125	多摩川おさかなウォッチング
平成24年 9月15日	多摩川河川敷	107	多摩川でガサガサ魚とりと魚つかみ
平成24年10月13日	多摩川河川敷	117	多摩川でガサガサ魚とりと投網
平成24年11月24日	多摩川河川敷	63	多摩川でキクイモ探しといも煮
平成25年 1月19日	多摩川河川敷	30	多摩川で石ころウォッチング
平成25年 2月17日	郷土の森博物館	136	活動発表会

(2) 小学校総合学習協力イベント

(単位：人)

実施日	場 所	参加者数	内 容
平成24年 6月 5日	新町小学校	74	新町小学校、多摩川自然観察
平成24年 6月 6日	日新小学校	85	日新小学校、大好き多摩川
平成24年 6月 8日	多摩川河川敷	94	日新小学校、大好き多摩川
平成24年 6月12日	多摩川河川敷	117	明星小学校、くぬぎ体験学習
平成24年 6月15日	多摩川河川敷	69	新町小学校、多摩川自然観察
平成24年 6月25日	多摩川河川敷	51	矢崎小学校、植物観察・昆虫観察
平成24年 6月27日	多摩川河川敷	115	明星小学校、くぬぎ体験学習
平成24年 7月11日	多摩川河川敷	98	四谷小学校、多摩川名人になろう
平成24年 9月10日	多摩川河川敷	59	矢崎小学校、多摩川探検隊
平成24年 9月11日	多摩川河川敷	90	日新小学校、大好き多摩川
平成24年10月22日	多摩川河川敷	96	四谷小学校、多摩川名人になろう
平成24年11月20日	多摩川河川敷	51	矢崎小学校、昆虫観察・キクイモ掘り
平成25年 1月21日	多摩川河川敷	51	矢崎小学校、植物・昆虫・野鳥観察
平成25年 1月31日	多摩川河川敷	51	武蔵台小学校、植物・野鳥・昆虫観察
平成25年 2月22日	多摩川河川敷	94	四谷小学校、多摩川名人になろう

26 緑化に関する事項

(1) 緑と花の推進期間運営

ア 花いっぱい運動（府中環境まつり2012内）

実施日	場 所	頒布数
平成24年 6月 2日	府中公園	花鉢100鉢

イ 緑化講習会

実施日	場 所	参加者数	講 師
平成24年11月17日	中央文化センター・中央公園	12人	緑の活動推進委員

(2) 緑の活動推進委員会

委員会 20回

(3) 府中環境まつり2012（自然体験コーナー）

実施日 平成24年6月2日

場所 府中公園

参加者 700人

主な内容 木の実細工作り、鳥の巣箱作り、草花頒布その他緑化に関する普及事業

地域安全対策課

1 交通安全に関する事項

(1) 春・秋の交通安全運動

区分	期間
春	平成24年 4月 6日～15日
秋	平成24年 9月 21日～30日

(2) 諸行事

ア 交通安全市民のつどい (単位：人)

実施日	参加者数
平成24年 4月 5日 (木)	91

イ 小学生・高齢者自転車競技大会

(単位：人)

実施日	参加者数
平成24年 5月 19日 (土)	173

(3) 交通安全標語コンクール

(単位：点)

区分	標語
応募数	991
入選数	30

(4) 幼児交通安全教室職員派遣事業

(単位：回、人)

派遣回数	参加者数
40	幼児 3,990
	保護者・先生等 926
合計	4,916

(5) 競馬場周辺駐車台数調査実施状況

(単位：地点)

実施日	地点数
平成24年 5月 27日 (日)	38
平成24年 10月 28日 (日)	36

2 自転車対策に関する事項

(1) 駅前放置自転車クリーンキャンペーン

期間	実施場所
平成24年 10月 22日 (月) ～31日 (水)	府中駅、東府中駅、府中本町駅、分倍河原駅、中河原駅、 武蔵野台駅、多磨駅、多磨霊園駅、北府中駅、西府駅の10駅

(2) 放置自転車撤去返還状況

(単位：台)

撤去台数	告示台数	通知台数	返還台数
10,091	10,034	4,038	5,818

(3) 駅周辺自転車駐車場増減表

(単位：台)

区 分	平成24年 3月31日		年 度 中 増 減		平成25年 3月31日	
	箇所数	収容台数	箇所数	収容台数	箇所数	収容台数
武蔵野台	4	1,135	1	554	5	1,689
多磨霊園	3	1,602	0	0	3	1,602
東府中	3	1,884	0	10	3	1,894
府中	4	5,057	0	0	4	5,057
分倍河原	6	3,870	0	0	6	3,870
中河原	7	2,701	0	0	7	2,701
府中本町	2	1,253	0	0	2	1,253
北府中	2	1,430	0	0	2	1,430
多磨	2	533	0	0	2	533
白糸台	2	530	0	0	2	530
競艇場前	1	155	0	0	1	155
是政	1	260	0	0	1	260
府中競馬正門前	0	0	0	0	0	0
西府	2	882	0	-26	2	856
合 計	39	21,292	1	538	40	21,830

(4) 駅周辺自転車利用状況

平成24年10月11日調査 (単位：台)

駅 名	利 用 台 数		自転車駐車場利用台数		放置台数
	自転車	バイク	自転車	バイク	自転車
武蔵野台	1,091	24	1,055	24	36
多磨霊園	908	22	908	22	0
東府中	978	27	954	20	24
府中	3,600	170	3,592	165	8
分倍河原	2,614	65	2,595	62	19
中河原	1,562	67	1,555	64	7
府中本町	1,127	87	1,126	86	1
北府中	1,108	17	1,074	16	34
多磨	377	16	370	15	7
白糸台	601	15	599	15	2
競艇場前	199	1	128	1	71
是政	262	0	254	0	8
府中競馬正門前	0	0	0	0	0
西府	642	30	641	30	1
合 計	15,069	541	14,851	520	218

3 交通安全施設に関する事項

(1) 補修状況

施設名	基数
とびだし標識修理	0基
道路区画線修理	9,576.2m
通学路標示板修理	0枚

(2) 工事状況

施設名	基数
丁・十字路カラー舗装	3か所 (215.58㎡)
通学路カラー舗装	9か所 (217.80㎡)
路側帯カラー舗装	10路線 (578.80㎡)
交差点注意点減器設置	3基
交差点地点名標示板設置	2か所 (6基)

4 交通災害共済に関する事項

(1) 加入給付状況

(単位：人、円、件)

加入者別	会員数	会費	事故件数	見舞金支給額
小・中学生	20,753	8,301,200	43	1,080,000
3・4・5歳児	8,272	3,308,800	10	210,000
生活保護者	116	58,000	0	0
遺族基礎年金受給者	9	4,500	0	0
心身障害者	856	428,000	7	280,000
一般	14,354	12,461,500	84	5,170,000
合計	44,360	24,562,000	144	6,740,000

Aコース加入者	10,576
Bコース加入者	33,784
合計	44,360

(2) 加入率

17.6% (加入者÷平成24年4月1日現在の人口251,349人)

5 市営駐車場に関する事項

(1) 利用状況 (収容台数425台)

(単位：台)

総利用台数	一般車利用台数	事業車利用台数
610,273	544,807	65,466

6 防犯に関する事項

- (1) 府中市メール配信サービス (旧府中市安全安心メール)
(単位：人、回)

登録者数	配信回数
20,330	67

- (2) 犬のお散歩パトロール
(単位：人)

登録者数
319

- (3) 諸行事
ア 地域安全リーダー講習会 (単位：人)

実施日	受講生
平成24年 9月29日	22

- イ 地域安全市民のつどい (単位：人)

実施日	参加者数
平成24年10月 5日	400

7 コミュニティバス運行に関する事業

- (1) コミュニティバス運行実績 (単位：人)

路線	利用者数
多磨町ルート	386,214
是政循環	288,791
南町・四谷循環	507,089
北山町循環	236,141
押立町・朝日町循環	573,243
合計	1,991,478

ごみ減量推進課

1. ごみ減量推進運動に関する事項

(1) 廃棄物減量等推進審議会 (単位：人、回)

委員数	開催回数
休止中	

(2) 資源物回収事業奨励金交付団体登録数

(単位：団体)

区分	団体数	区分	団体数
自治会	298	P T A	16
子供会	28	その他	63
老人会	20		
婦人会	7	合計	432

(3) 資源物回収事業奨励金及び回収実績

区 分	回 収 量	奨 励 金
	kg	
新聞	3,554,328	72,298,461円
雑誌	2,042,126	
ダンボール	1,044,621	
古繊維	365,272	
かん	180,208	
びん	15,387 (20,515本)	
紙パック	22,775	
合計	7,224,717	

(4) 再生資源取扱業者奨励事業

業者数	奨励金額	備 考
24業者	13,957,825円	2円/kg (古紙、古繊維、古鉄類) 2円/本 (びん) 2円/kg (紙パック)

(5) 地域ごみ対策推進事業

(単位：人、団体)

推進員人数	自治会数
956	196

(6) 市民マイバッグ持参運動推進事業 (単位：回)

区 分	開催回数
市民マイバッグ持参運動実行委員会	0
市民マイバッグクラブ	11

(7) ごみ減量化処理機器購入費補助事業

(単位：基)

機 器 名	基 数
生ごみ堆肥化容器	2
生ごみ処理機	80

2 リサイクル用品活用に関する事項

(1) リサちゃんショップけやき

(単位：件、%、人)

開業日	受付件数	成立件数	成立率	来場者数
月・火・木・金・土・日曜日	121,041	94,887	78.4	79,719

注：府中グリーンプラザ分館休館日、年末年始は休業。

(2) リサイクル品販売事業

区 分	販売点数	販売総額
再生家具販売事業	599 点	394,100円
再生自転車販売事業	349 台	1,055,000円

(3) リサイクルバンク

(単位：点)

区 分	受付点数	成立点数
ゆずりたい品	442	242
ほしい品	50	8

(4) ものの有効利用啓発事業 (単位：回、件)

事業名	実施回数	受付件数
おもちゃの病院	12	447

(5) フリーマーケット

(単位：店)

実施日	会 場	出店数	備 考
平成24年10月27日	すずかけ公園	100	リサイクルフェスタ2012として開催

3 資源ごみ回収に関する事項

(1) 古ハガキ・手紙回収量 1,920kg

(2) 家庭廃食用油回収 (単位：ℓ)

実施日	回収場所	回収量
毎月第4日曜日	各文化センター	6,225

注：12月は第3日曜日に実施。

(3) ペットボトル店頭回収(10店舗)

回収量 161t

4 ごみ減量啓発運動に関する事項

(1) ごみ減量ローラー作戦 (地域説明会)

(単位：回、人)

実施回数	参加人数
7	170

(2) 第21回ごみ減量対策・リサイクル推進ポスターコンクール (単位：点)

応募総数	最優秀賞	優秀賞	優良賞	審査員特別賞
261	1	5	10	2

(3) ごみ処理施設等見学会

(単位：回、人)

回数	参加人数
42	1,750

(4) 各種ごみ減量キャンペーン

事業名	場所	備考
リサイクルフェスタ2012	すずかけ公園	1回
第16回府中市ごみ減量・リサイクル推進大会	府中グリーンプラザ	1回
ごみゼロキャンペーン	フォーリス前	1回
水切り推進キャンペーン	駅頭、スーパー店頭	10回

5 リサイクルプラザに関する事項

区分	数量
ペットボトル搬出量	609 t
市民工房利用件数	1 件
再生家具等製作点数	599 点
再生自転車製作台数	349 台

6 ごみ処理に関する事項

(1) 収集回数

種別	回数
燃やすごみ	週2回
燃やさないごみ	2週に1回
容器包装プラスチック	週1回
粗大ごみ	申込みによる随時収集及びステーション方式
びん、かん、ペットボトル、雑誌・雑紙、段ボール	2週に1回
新聞	4週に1回
古布、紙パック	週1回
有害ごみ（蛍光灯・乾電池等）	4週に1回
危険ごみ（スプレー缶・ライター等）	4週に1回

(2) 最終処分方法

種別	処分方法
燃やすごみ	多摩川衛生組合で焼却処理し、灰リサイクル(スラグ・エコセメント)等資源化。
燃やさないごみ 容器包装プラスチック	リサイクルプラザへ搬入後選別し、資源は再資源化。資源化不適合物は、多摩川衛生組合へ搬出後焼却。
粗大ごみ	リサイクルプラザへ搬入後選別・破碎処理し、資源は再資源化。資源化不適合物は、多摩川衛生組合へ搬出後焼却。

(3) 可燃ごみ搬入状況

(単位：台、t)

区分	家庭ごみ	事業系ごみ	合計
搬入台数	14,498	10,119	24,617
搬入量	29,506	8,484	37,990

(4) 有価物売払額収納状況

(単位：円、%)

調定額	収納額	収納率
71,248,755	71,248,755	100.0

(5) じんかい処理手数料収納状況 (単位：円、%)

調 定 額	収 納 額	収 納 率
349,332,900	349,332,900	100.0

(6) 粗大ごみ処理手数料 (単位：円、%)

調 定 額	収 納 額	収 納 率
111,520,150	111,520,150	100.0

(7) 事業系ごみ収集袋販売実績 (収納分) (単位：枚)

M 袋	L 袋	合 計
60,880	68,710	129,590

(8) 家庭ごみ指定袋販売実績 (収納分) (単位：枚)

区 分	SS袋	S 袋	M 袋	L 袋	合 計
燃やすごみ	1,718,267	3,628,614	3,477,138	943,530	9,767,549
燃やさないごみ	158,473	334,395	470,517	307,044	1,270,429
容器包装プラスチック	212,372	1,124,201	3,032,163	1,112,442	5,481,178

7 リサイクルプラザに関する事項

(1) 搬入量 (不燃ごみ、粗大ごみ、資源ごみ)

(単位：t、日)

種別 (搬入内訳)	搬 入 量	稼働日数
不燃ごみ	3,281	265
粗大ごみ	2,012	
資源ごみ	7,871	
危険ごみ	79	
有害ごみ	87	
せん定枝	78	
合 計	13,408	

(2) 再生資源回収量及び売却・処理委託額 (リサイクルプラザ)

ア 売却額

(単位：kg、円)

区 分	回 収 量	売 却 額
アルミプレス	263,350	19,478,820
破碎アルミ	45,880	2,162,800
アルミ製スプレー缶	24,820	124,100
コード類	24,410	1,220,500
Cプレス	334,050	1,757,660
鉄類	975,110	4,078,210
オートバイ	6,860	8,520
破碎鉄	241,880	1,149,400
スチール製スプレー缶	45,380	45,380
生びん	75,566	174,000
ペットボトル	24,980	970,474
ペットボトルキャップ	4,810	10,101
硬質プラスチック	69,370	69,370
合 計	2,136,466	31,249,335

イ 処理委託

(単位：kg、円)

区 分		回 収 量	処 理 委 託
びん	無 色	910,450	142,028
	有 色	488,640	517,957
	その他	458,630	297,196
ペットボトル		584,180	0
プラスチック製容器包装		3,101,910	1,519,931
合 計		5,543,810	2,477,112

8 へい死犬猫の処理に関する事項

(単位：体)

種 別	処 理 数
飼主有り	91
飼主無し	498
合 計	589

9 し尿等の処理に関する事項

(1) 収集状況

種 別	実 施 状 況
一 般 家 庭	1か月に1回の周期で実施
営 業 所 等	申込みに応じて実施

(2) 収集及び処理量

(単位：kl、日)

区 分	収 集 量				合 計	処 理 量	稼働日数
	一般世帯	営業所等	浄化槽汚泥				
			単 独	合 併			
年 間	115	280	15	0	410	410	205

(3) 清掃手数料収納状況

(単位：円、%)

区 分	調 定 額	収 納 額	収 納 率
し尿処理手数料	9,975,000	9,949,000	99.7
浄化槽汚泥処理手数料	175,730	175,730	100.0
合 計	10,150,730	10,124,730	99.7

都 市 整 備 部

管理課
計画課
土木課
公園緑地課
下水道課
建築課
建築指導課

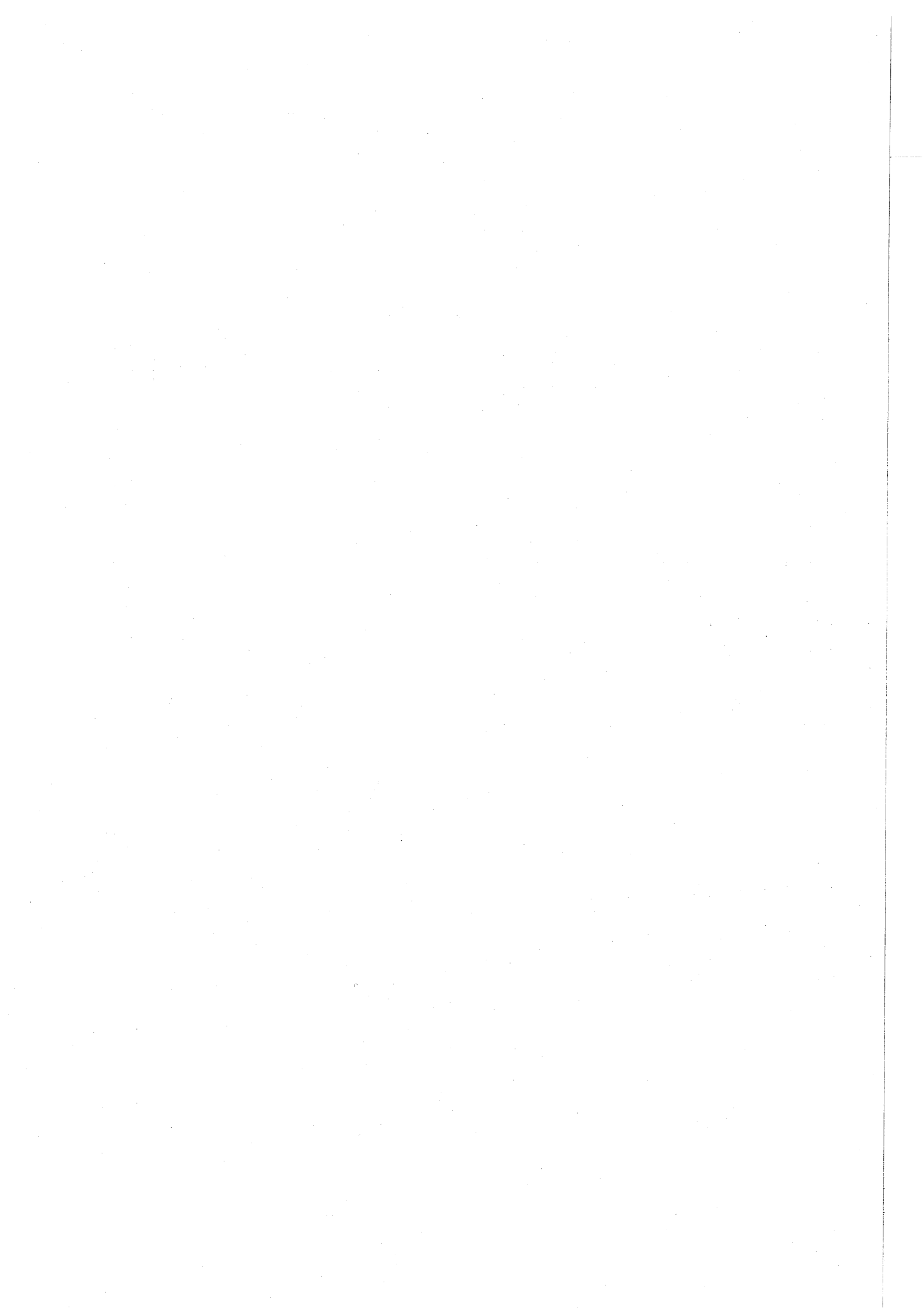

管 理 課

1 道路に関する事項

(1) 道路一覧表 (単位：路線、m、m²)

区 分	路線数	延 長	面 積
市道認定	18	1,370	7,186
市道廃止	1	199	900
市有通路	17	870	4,291
私道整備工事	6	410	1,575

(2) 道路後退用地寄付等 (単位：件、m、m²)

区 分	件 数	延 長	面 積
狭あい道路用地寄付	76	1,102	824
その他寄付	33	2,030	10,542
計	109	3,132	11,366

(3) 市道パトロール (稼働日数及び走行距離)

(単位：日、km)

区 分	稼働日数	走行距離
合 計	207	23,479
一か月平均	17.2	1,956.5

注：合同パトロール（府中市・府中警察署等） 年1回実施

(4) 道路一般許可申請 (単位：件)

許 可 名	件 数	内 容
自費工事施行願	146	歩道切下げ、L型切下げ、ガードレール・ガードパイプ・フェンス撤去、街路樹移植、道路舗装
道路一時使用願	143	工事用搬出入、特殊車両
沿道掘削願	20	高層建築に伴う掘削
合 計	309	

(5) 道路占用掘削許可関係一覧 (単位：件)

区 分	件 数	内 容
ガ ス	558	供給管取出及び本管理設
東 電	312	建柱及び地中線埋設
一 般	449	給水管取出及び公柵設置
水 道	63	本管理設及び修理
下水道	2	本管理設及び人孔蓋修理
N T T	127	建柱及び地中線埋設
道路占用	411	看板、足場、電波障害防除架空線等
合 計	1,922	

(6) 府中市内道路調書(市道)

(平成25年3月31日現在) (単位:m、m²、路線)

種別	名称	延長	面積	路線数	
市道	幹線道路	87,967	973,481	60	
	一般道路	1 地区	44,733	225,282	290
		2 地区	61,399	293,460	406
		3 地区	63,452	311,924	450
		4 地区	66,089	329,219	488
		5 地区	38,642	178,655	275
		6 地区	62,244	281,420	411
市道合計		424,526	2,593,441	2,380	
市有通路		13,713	53,597	200	

(7) 府中市内道路調書(国道・都道)

(平成24年4月1日現在) (単位:m、m²)

種別	名称	延長	面積	摘要
高速国道	中央自動車道	7,178	279,872	
	20号	6,710	130,454	
	合計	13,888	410,326	
都道	主要地方道第9号(川崎・府中線)	4,773	96,272	川崎街道
	主要地方道第14号(新宿・国立線)	3,968	124,289	東八道路
	主要地方道第15号(府中・清瀬線)	2,181	25,961	小金井街道
	主要地方道第17号(所沢・府中線)	4,365	102,930	府中街道
	主要地方道第18号(府中・町田線)	4,583	95,568	鎌倉街道
	主要地方道第20号(府中・相模原線)	3,025	86,910	野猿街道
	一般都道第133号(小川山・府中線)	1,617	25,521	国分寺街道
	一般都道第145号(立川・国分寺線)	417	3,848	多喜窪通り
	一般都道第229号(府中・調布線)	5,762	69,926	旧甲州街道
	一般都道第110号(府中・三鷹線)	3,690	40,512	人見街道
	一般都道第248号(府中・小平線)	2,334	46,128	新小金井街道
合計		36,715	717,865	
国道・都道合計		50,603	1,128,191	

(8) 市道数値

ア 道路

(単位：m、㎡)

区 分	延 長	面 積
平成24年 3月31日現在	422,809	2,575,527
平成25年 3月31日現在	424,526	2,593,441
増 減	1,717	17,914

イ 舗 装

(単位：m、㎡)

区 分	延 長	面 積
平成24年 3月31日現在	407,351	2,538,728
平成25年 3月31日現在	409,162	2,556,896
増 減	1,811	18,168

ウ 橋りょう

(単位：m、㎡)

区 分	延 長	面 積
平成24年 3月31日現在	671	6,043
平成25年 3月31日現在	767	6,480
増 減	96	437

エ 市道舗装率

- (ア) 市道総延長に対する舗装率 96.38%
- (イ) 市道総面積に対する舗装率 98.59%

(9) 市の面積に対する道路率

(単位：%)

高速道路	0.95
国 道	0.44
都 道	2.44
市 道	8.83
市有道路	0.18
合 計	12.84

(10) 道路証明関係

- ア 道路証明・管理証明・その他 83件
- イ 公共用地境界証明 340件

2 道路台帳平面図補正測量及び公共用地境界確定測量に関する事項

件 名	摘 要	工 期
道路台帳図補正作成委託	5,844 m 77 枚	平成24年 5月30日～平成24年10月31日
道路調書補正委託	5,844 m 143 路線	平成24年 7月18日～平成25年 3月15日
地下埋設物台帳図補正作成委託	42,531 m 129 枚	平成24年 7月18日～平成25年 3月15日
公共用地境界確定測量委託	4,709 m 15,934 ㎡	平成24年 5月16日～平成25年 3月31日
法定外公共物用地境界確定委託	422 m 5,474 ㎡	平成24年 5月23日～平成25年 3月 8日

3 道路維持修繕に関する事項

(1) 道路維持修繕一覧表 (単位：件)

種 別	件 数
道路補修工事	242
側溝暗きよ補修	81
防護柵補修	53
街路樹管理作業	406
除草	95
不法投棄物回収	217
その他	699
合 計	1,793

(2) 保有機材 (単位：台)

車 種	台 数
2トン積ダンプ	3
1.25トン積ダンプ	2
軽自動車	3
ホイロローダー	2
ライトバン	1
高所作業車	1
チップ車	1
ミニショベルカー	1
エアープラズマ切断機	1
エンジンカッター	1
削岩機	1

4 街路樹植栽工事に関する事項

工 事 件 名	工 事 概 要	工 期
街路樹植栽工事	低 木 465 株	平成25年 1月 9日
	中 木 1 株	平成25年 2月28日

5 街路樹及び都市公園・遊び場に関する事項

(1) 管理委託

委 託 件 名	委 託 概 要	期 間
公園等便所清掃業務委託 (北部)	紅葉丘北公園ほか31か所の便所清掃 (施設規模 1.0㎡～5.0㎡)	平成24年 4月 1日) 平成25年 3月31日
公園等便所清掃業務委託 (西部)	美好町広場ほか29か所の便所清掃 (施設規模 1.0㎡～8.0㎡)	平成24年 4月 1日) 平成25年 3月31日
公園等便所清掃業務委託 (南部)	村中公園ほか39か所の便所清掃 (施設規模 1.0㎡～28.0㎡)	平成24年 4月 1日) 平成25年 3月31日

(続き)

公園等清掃業務委託	公園等150か所の清掃、除草などを地元団体102（自治会、老人会、子供会など）へ委託	平成24年 4月 1日 ） 平成25年 3月31日
公園等清掃除草業務委託（シルバー人材センター単価契約）	公園117か所、広場等57か所の清掃、除草 多摩川緑地5か所、植樹帯7か所の清掃、除草、草刈	平成24年 4月 1日 ） 平成25年 3月31日
枝葉木チップ加工委託（単価契約）	公共樹木等管理委託（第1～15工区）及び日常管理で発生するせん定枝等のチップ加工	平成24年 4月 1日 ） 平成25年 3月31日
公共樹木等管理委託（単価契約）第1工区	街路樹・公園・緑道・広場・その他の枯損木処理、支柱設置、支柱結束直し、支柱撤去、倒木復旧、ヤゴ取り、枝折れ処理、せん定、かん水、枝収集及び害虫防除など	平成24年 4月 1日 ） 平成25年 3月31日
公共樹木等管理委託（単価契約）第2工区	街路樹・公園・緑道・広場・その他の枯損木処理、支柱設置、支柱結束直し、支柱撤去、倒木復旧、ヤゴ取り、枝折れ処理、せん定、かん水、枝収集及び害虫防除など	平成24年 4月 1日 ） 平成25年 3月31日
公共樹木等管理委託（単価契約）第3工区	街路樹・公園・緑道・広場・その他の枯損木処理、支柱設置、支柱結束直し、支柱撤去、倒木復旧、ヤゴ取り、枝折れ処理、せん定、かん水、枝収集及び害虫防除など	平成24年 4月 1日 ） 平成25年 3月31日
公共樹木等管理委託（単価契約）第4工区	街路樹・公園・緑道・広場・その他の枯損木処理、支柱設置、支柱結束直し、支柱撤去、倒木復旧、ヤゴ取り、枝折れ処理、せん定、かん水、枝収集及び害虫防除など	平成24年 4月 1日 ） 平成25年 3月31日
公共樹木等管理委託（単価契約）第5工区	街路樹・公園・緑道・広場・その他の枯損木処理、支柱設置、支柱結束直し、支柱撤去、倒木復旧、ヤゴ取り、枝折れ処理、せん定、かん水、枝収集及び害虫防除など	平成24年 4月 1日 ） 平成25年 3月31日
公共樹木等管理委託（単価契約）第6工区	街路樹・公園・緑道・広場・その他の枯損木処理、支柱設置、支柱結束直し、支柱撤去、倒木復旧、ヤゴ取り、枝折れ処理、せん定、かん水、枝収集及び害虫防除など	平成24年 4月 1日 ） 平成25年 3月31日
公共樹木等管理委託（単価契約）第7工区	街路樹・公園・緑道・広場・その他の枯損木処理、支柱設置、支柱結束直し、支柱撤去、倒木復旧、ヤゴ取り、枝折れ処理、せん定、かん水、枝収集及び害虫防除など	平成24年 4月 1日 ） 平成25年 3月31日
公共樹木等管理委託（単価契約）第8工区	街路樹・公園・緑道・広場・その他の枯損木処理、支柱設置、支柱結束直し、支柱撤去、倒木復旧、ヤゴ取り、枝折れ処理、せん定、かん水、枝収集及び害虫防除など	平成24年 4月 1日 ） 平成25年 3月31日
公共樹木等管理委託（単価契約）第9工区	街路樹・公園・緑道・広場・その他の枯損木処理、支柱設置、支柱結束直し、支柱撤去、倒木復旧、ヤゴ取り、枝折れ処理、せん定、かん水、枝収集及び害虫防除など	平成24年 4月 1日 ） 平成25年 3月31日
公共樹木等管理委託（単価契約）第10工区	街路樹・公園・緑道・広場・その他の枯損木処理、支柱設置、支柱結束直し、支柱撤去、倒木復旧、ヤゴ取り、枝折れ処理、せん定、かん水、枝収集及び害虫防除など	平成24年 4月 1日 ） 平成25年 3月31日
公共樹木等管理委託（単価契約）第11工区	街路樹・公園・緑道・広場・その他の枯損木処理、支柱設置、支柱結束直し、支柱撤去、倒木復旧、ヤゴ取り、枝折れ処理、せん定、かん水、枝収集及び害虫防除など	平成24年 4月 1日 ） 平成25年 3月31日

(続き)

公共樹木等管理委託 (単価契約) 第12工区	街路樹・公園・緑道・広場・その他の枯損木処理、支柱設置、支柱結束直し、支柱撤去、倒木復旧、ヤゴ取り、枝折れ処理、せん定、かん水、枝収集及び害虫防除など	平成24年 4月 1日) 平成25年 3月31日
公共樹木等管理委託 (単価契約) 第13工区	街路樹・公園・緑道・広場・その他の枯損木処理、支柱設置、支柱結束直し、支柱撤去、倒木復旧、ヤゴ取り、枝折れ処理、せん定、かん水、枝収集及び害虫防除など	平成24年 4月 1日) 平成25年 3月31日
公共樹木等管理委託 (単価契約) 第14工区	街路樹・公園・緑道・広場・その他の枯損木処理、支柱設置、支柱結束直し、支柱撤去、倒木復旧、ヤゴ取り、枝折れ処理、せん定、かん水、枝収集及び害虫防除など	平成24年 4月 1日) 平成25年 3月31日
公共樹木等管理委託 (単価契約) 第15工区	街路樹・公園・緑道・広場・その他の枯損木処理、支柱設置、支柱結束直し、支柱撤去、倒木復旧、ヤゴ取り、枝折れ処理、せん定、かん水、枝収集及び害虫防除など	平成24年 4月 1日) 平成25年 3月31日
馬場大門のケヤキ並木 剪定等業務委託 (単価契約)	馬場大門ケヤキ並木における枯損木処理、せん定及び保護管理計画に基づく伐採	平成24年 4月 1日) 平成25年 3月31日
公園等池流れ清掃業務委託	公園の池、流れの清掃 府中公園 池流れ15回・落葉20回 多摩川緑地(小柳地区) 池流れ13回 平和通り広場公園 4回	平成24年 4月 1日) 平成25年 3月31日
水路清掃業務委託	緑道の水路及び池の清掃 ニケ村緑道 12回 市川緑道 12回 第二都市遊歩道 12回	平成24年 4月 1日) 平成25年 3月31日
緑道等維持管理業務委託	緑道、遊歩道等の清掃及び施設点検	平成24年 4月 1日) 平成25年 3月31日
公園緑地等清掃除草業務委託(緊急雇用)	寿中央公園ほか33か所の清掃、除草	平成24年 4月 1日) 平成25年 3月31日
公園緑地等パトロール業務委託(緊急雇用)	公園、広場等309か所のパトロール	平成24年 4月 1日) 平成25年 3月31日

(2) 作業委託

委託件名	委託概要	期間
都市公園台帳作成委託	図面作成 入力基図作成 3,550.49㎡ 5公園	平成24年 7月11日) 平成24年10月31日
砂場殺菌作業委託	寿中央公園ほか177か所の砂場消毒及び砂補充 北山町第2公園ほか4か所の検体分析	平成24年 6月27日) 平成24年12月28日

6 公共花壇運営に関する事項

委託件名	委託概要	期間
公共花壇植付委託	市内58か所、面積2,568.03㎡の公共花壇への四季折々の草花の植付け及び公共花壇の管理	平成24年 4月 1日 } 平成25年 3月31日

7 交通安全施設に関する事項

(1) 補修状況 (単位：件)

施設名	件数
道路反射鏡点検清掃	500
交通安全灯修理	1,093
道路反射鏡修理	159

(2) 工事状況 (単位：基)

施設名	基数
交通安全灯設置	63
交通安全灯塗装	7
道路反射鏡設置	21

8 防犯灯に関する事項

(1) 防犯灯修理及び工事件数 (単位：基、件)

新設	建て替え	撤去	その他	修理状況		
				球交換	その他	計
68	11	50	15	3,126	684	3,810

9 街区表示板に関する事項

街区表示板（ローマ字による町名併記） 110枚設置

計 画 課

1 府中市都市計画審議会に関する事項

開催回数 3回

2 市街地整備計画に関する事項

- (1) 府中市都市計画基本方針実現化方策検討
 - ア 府中市都市計画に関する基本的な方針の一部改定及び実現化に向け、検討を行った。
 - イ 新町・栄町地区において勉強会を開催し、まちづくりの検討を進めた。

3 開発等の誘導に関する事項

- (1) 府中市土地利用調整審査会開催数 7回
- (2) 府中市地域まちづくり条例に基づく大規模開発事業の届出
 - ア 大規模土地取引行為の届出 2件
 - イ 土地利用構想の届出 3件
- (3) 府中市地域まちづくり条例に基づく開発事業に関する事前協議及び協定締結
協定締結件数 54件（中高層建築物等 33件 開発行為 21件）

4 都市計画の事務に関する事項

- (1) 都市計画決定・変更関係
 - ア 府中都市計画生産緑地地区の変更
 - 平成24年 5月15日 府中市告示第 94号
 - 平成25年 1月 8日 府中市告示第 2号
 - イ 府中市都市計画に関する基本的な方針の一部改定
 - 平成24年11月14日 府中市告示第171号
 - ウ 府中都市計画用途地域の変更
 - 平成24年12月26日 府中市告示第187号
 - エ 府中都市計画防火地域及び準防火地域の変更
 - 平成24年12月26日 府中市告示第188号
 - オ 府中都市計画地区計画日新町四丁目地区地区計画の決定
 - 平成24年12月26日 府中市告示第189号
 - カ 府中都市計画公園第2・2・63号新田公園の変更
 - 平成24年12月26日 府中市告示第190号
 - キ 府中都市計画地区計画多磨駅東地区地区計画の変更
 - 平成25年 3月19日 府中市告示第 28号
- (2) 都市計画証明
 - 生産緑地地区関係 11件
 - 近郊整備地帯関係 3件

5 国土利用計画法に基づく土地取引の規制に関する事項

土地取引の届出經由事務 16件

6 景観に関する事項

- (1) 景観形成に関する誘導支援及び景観ガイドラインの検討
 - ア 景観まちづくり教育（まちなみ探偵団）を行った。
 - イ 府中市景観条例に基づく行為の届出を受け、助言・指導を行った。
 - ウ 景観ガイドライン（歴史的景観編）の策定を進めた。
- (2) 府中市景観審議会開催数 7回
- (3) 行為の届出件数 20件
- (4) 景観協定の認可地区数 1件

7 地区まちづくりの推進に関する事項

- (1) 新町・栄町地区において、まちづくり誘導計画を策定した。
- (2) 晴見町地区において、まちづくりの検討を進めた。
- (3) 多磨駅東地区において、地区計画を変更した。
- (4) 日新町四丁目地区において、地区計画を決定した。

8 建築紛争調整事務に関する事項

- (1) あっ旋実施回数 0回
- (2) 調停実施回数 0回
- (3) 府中市建築紛争調停委員会開催数 0回

土 木 課

1 桜通り改修計画策定に関する事項

調査委託件名	委託概要	工期
桜通り改修計画策定事業委託	桜通り改修計画策定に向けての整備方針の検討及び検討協議会の運営支援等。	平成24年 5月23日) 平成25年 3月29日

2 道路事業用地管理に関する事項

委託件名	委託概要	工期
道路事業用地管理委託 (単価契約)	除草 A=8032.2m ² 管理柵延長 L=15m 整地面積 A=2938.2m ² 4件	平成24年 4月 1日) 平成25年 3月31日

3 交通バリアフリー法重点整備地区推進事業に関する事項

事業件名	事業概要	実施日
交通バリアフリー法重点整備地区事業推進費	交通バリアフリー法に基づく事業を推進するとともに、バリアフリーへの理解を広げるため、府中市福祉まつりに参加しパネル展示等実施。	平成24年10月20日) 平成24年10月21日

4 道路新設整備事業に関する事項

委託件名	委託概要	工期
浅間町4丁目地内測量設計委託	測量設計 1式 延長 L=約80m 幅員 W=16.0m	平成24年 6月27日) 平成24年12月21日
東芝町1番地先歩行者専用道路実施設計委託	測量・道路詳細設計 1式 延長 L=約400m 幅員 W=6.0m	平成24年12月13日) 平成25年 3月29日

5 道路拡幅改修整備事業に関する事項

委託件名	委託概要	工期
東郷寺通り拡幅改修整備測量設計委託	測量設計 1式 面積 A=約500㎡	平成24年 7月25日) 平成25年 3月29日
市道1-55号外3路線拡幅改修整備測量設計委託	道路詳細設計 1式 延長 L=150m	平成24年11月21日) 平成25年 3月 8日

物件補償工事件名	工事概要	工期
平成24年度大山道拡幅改修工事に伴う配電設置等移設補償工事	電柱移設 3本	平成24年 9月 3日) 平成24年12月28日
市道3-195号外3路線拡幅改修工事に伴う電柱移設補償工事	電柱移設 1本	平成24年12月 7日) 平成24年12月17日

工事件名	工事概要			工期
	延長 (m)	幅員 (m)	面積 (㎡)	
大山道拡幅改修工事	226.7	7.5	2,038.0	平成24年 9月26日) 平成25年 3月29日
市道3-195号外3路線拡幅改修工事(第1工区)	182.2	4.0~6.0	1,257.0	平成24年10月31日) 平成25年 3月 8日
市道3-195号外3路線拡幅改修工事(第2工区)	209.9	4.0~7.3	1,459.9	平成24年10月31日) 平成25年 3月 8日

委託件名	工事概要	工期
大山道 J R 受託工事 (第1工区)	防護柵改良工 167.9m	平成24年 9月26日) 平成25年 3月25日
大山道 J R 受託工事 (第2工区)	擁壁工 22.0m	平成24年 9月26日) 平成25年 3月25日

6 道路改良整備事業に関する事項

委託件名	委託概要	工期
府中駅前通り概略設計委託	府中駅南口第一地区市街地再開発事業に伴う交通広場改修等の概略設計の実施	平成24年10月31日) 平成25年 3月15日
道路等計画に伴う測量設計委託 (単価契約)	道路計画に伴う測量、境界標設置及び道路設計等 17件	平成24年 4月 1日) 平成25年 3月31日
道路等整備に伴う測量設計委託 (単価契約)	道路の改良等の整備に伴う測量、交通量調査及び詳細設計等 39件	平成24年 4月 1日) 平成25年 3月31日

工事件名	工事概要			工期
	延長 (m)	幅員 (m)	面積 (㎡)	
是政通り改良工事 (第1工区)	107.0	6.0~13.5	1,156.0	平成24年11月14日) 平成25年 3月21日
片町3丁目地内道路改良工事	228.7	4.0~5.0	917.6	平成24年10月31日) 平成25年 3月15日
市有通路19-1号改良工事	54.8	2.0~4.0	144.0	平成25年 2月 8日) 平成25年 3月29日
市道4-107号改良工事	134.5	2.73~4.08	562.0	平成24年10月 3日) 平成24年11月 1日
競馬場通り改良工事	352.1	17.0	3,057.0	平成25年 1月23日) 平成25年 2月20日
桜通り改良工事	インターロッキング設置工 横断防止柵設置工		A=29.2㎡ L=117.1㎡	平成24年 8月22日) 平成24年11月14日
道路改良工事 (単価契約)	土工 コンクリート工・鉄筋工 排水工 街築工 舗装工 交通安全施設工 雑工 30件		1式 1式 1式 1式 1式 1式 1式	平成24年 4月 1日) 平成25年 3月31日
市道4-81号改良工事 (第1工区)	L型側溝工 L=122.2m 防護柵設置工 L=33.0m			平成25年 1月30日) 平成25年 3月29日
市道4-81号改良工事 (第2工区)	117.5	1.8~2.5	238.0	平成25年 2月15日) 平成25年 3月29日
けやき並木通り植樹帯石積み改修工事	施工延長 施工面積 笠石設置工 地被類植栽工	223m 734㎡ 526㎡ 734㎡		平成24年11月 7日) 平成25年 3月28日

7 狭あい道路整備事業に関する事項

工 事 件 名	工 事 概 要	工 期
狭あい道路改良工事（西部地区） （単価契約）	17件	平成24年 4月 1日
	18路線 L= 374.3m	） 平成25年 3月31日
狭あい道路改良工事（東部地区） （単価契約）	23件	平成24年 4月 1日
	23路線 L= 545.3m	） 平成25年 3月31日

8 用排水路整備事業に関する事項

工 事 件 名	工 事 概 要	工 期
用排水路維持工事（単価契約）	U字溝改修・しゅんせつ・草刈り等 19件	平成24年 4月 1日 ） 平成25年 3月31日

9 私道整備事業に関する事項

工 事 件 名	工 事 概 要			工 期
	延長 (m)	幅員 (m)	面積 (㎡)	
私道整備工事（単価契約）	410.4	2.3~4.0	1,661.5 6件	平成24年 4月 1日 ） 平成25年 3月31日

10 みちづくりバリアフリー化整備事業に関する事項

工 事 件 名	工 事 概 要			工 期
	延長 (m)	幅員 (m)	面積 (㎡)	
武蔵台通りバリアフリー化整備工事	216.3	7.5	1,640	平成24年12月19日 ） 平成25年 3月29日

11 けやき並木周辺整備に関する事項

委 託 件 名	委 託 概 要	工 期
道路等整備に伴う測量設計委託 （単価契約）	市道4-14号外 測量・電線共同溝 詳細設計等 5件	平成24年 4月 1日 ） 平成25年 3月31日
市道4-488号測量設計委託	測量・道路予備設計 電線共同溝詳細設計等 延長 L=約150m 幅員 W=7.5m	平成24年12月19日 ） 平成25年 3月15日

工 事 件 名	工 事 概 要			工 期
	延長 (m)	幅員 (m)	面積 (㎡)	
道路改良工事（単価契約）	看板設置工・移設工、仮整備等 4件			平成24年 4月 1日 ） 平成25年 3月31日
市道4-14号電線共同溝整備工事	プレキャストボックス設置工 3基 管路 L=44.4m			平成24年12月26日 ） 平成25年 3月25日
市道4-14号改良工事	145	5.4~10.0		平成25年 2月15日 ） 平成25年 3月25日

1 2 道路事業用地管理に関する事項

委託件名	委託概要	工期
道路事業用地管理委託 (単価契約)	除草 A=8032.2㎡	平成24年 4月 1日
	管理柵延長 L=15m 整地面積 A=2938.2㎡ 4件	平成25年 3月31日

1 3 都市計画道路事業用地管理に関する事項

委託件名	委託概要	工期
街路事業用地管理委託 (単価契約)	除草 A=230.0㎡	平成24年 4月 1日
	管理柵延長 L=186m 整地面積 A=558.1㎡ 3件	平成25年 3月31日

1 4 都市計画道路整備事業に関する事項

委託件名	委託概要	工期
都市計画道路事業に伴う測量設計委託 (単価契約)	基準点測量 25点	平成24年 4月 1日
	路線測量 L=156.7m 用地測量 A=20,320.5㎡ 道路詳細設計 L=760.0m 13件	平成25年 3月31日
都市計画道路3・4・13号線事業認定書作成業務委託	打合せ業務・現地踏査・調書の作成等	平成25年 1月16日 平成25年 3月15日
都市計画道路3・4・13号線事業認定書作成に伴う環境等調査委託	交通量調査・計画協議・環境影響評価等	平成25年 1月16日 平成25年 3月15日
都市計画道路3・4・13号線将来交通量推計修正委託	既存交通量推計資料の修正	平成25年 3月12日 平成25年 3月29日

1 5 道路計画事業に関する事項

東京都市町村土木補助事業 3路線

1 6 陳情、要望に関する事項

- (1) (仮称)府中スマートインターチェンジの整備促進
- (2) 都道のバリアフリー化の促進と都市計画道路の整備促進

1 7 その他

中高層建築物及び開発行為に関する協議 54件

公園緑地課

1 都市公園及び遊び場に関する事項

(1) 公園工事状況

工 事 件 名	工 事 概 要	工 期		
郷土の森公園駐車場整備工事	砕石舗装	951㎡	平成24年 5月30日) 平成24年 7月10日	
	U型側溝	10m		
	浸透柵	3基		
	車止め	6基		
	切下げ	9.7m		
	金網柵	32.8m		
押立町公園拡張工事	フェンス撤去	59.9m	平成24年 8月 8日) 平成24年10月29日	
	水飲み移設	1基		
	樹木伐採・抜根	16本		
	移植	9株		
	フェンス設置	43.8m		
	木杭柵設置	28.0m		
日新町第2公園トイレ改修工事	張芝	500.0㎡	平成24年 6月27日) 平成24年 7月30日	
	トイレ据付け直し	1式		
万作の木公園ほか37か所塗装工事	鉄部塗装	1,114.67㎡	平成25年 1月 9日) 平成25年 3月27日	
	木部塗装	597.71㎡		
	コンクリート部塗装	167.92㎡		
	プラスチック部塗装	12.60㎡		
万作の木公園ほか25か所ベンチ補修工事	塗装工事の先行工事としてのベンチ板取替え	118基	平成24年10月 3日) 平成25年 1月24日	
西府緑地ほか1か所遊具設置工事	西府緑地	スプリング遊具 3基 健康遊具 3基	平成24年 5月23日) 平成24年 6月29日	
	さんかく公園	スプリング遊具 2基		
	片町第4公園	フェンス設置 34.4m		
片町第4公園ほか3か所外柵改良工事	紅葉丘地域公園	フェンス設置 18.5m	平成25年 1月16日) 平成25年 3月 8日	
	分梅町地域公園	フェンス撤去 48.5m フェンス設置 46.8m		
		金網取替え 33.1m		
	西原町中央公園	フェンス撤去 14.0m フェンス設置 14.0m		
	天神町幼児公園ほか12か所看板改良工事	制札板取替え 9基 制札板新設 2基 園名柱新設 2基		平成25年 1月16日) 平成25年 3月 8日
	府中多摩川かぜのみち安全対策工事	区画線撤去		1,080.0m
区画線(文字など)設置		711.0m		
路面標示		4か所		
薄層カラー舗装		87.4㎡		
自発光式道路びょう設置		22基		

(続き)

工 事 件 名	工 事 概 要		工 期
下河原緑道ほか緑道看板改良工事	下河原緑道	案内看板撤去 4基 案内看板新設 2基 方向指示看板改良 2基	平成25年 1月30日)
	第2都市遊歩道	案内看板設置 1基 案内板取替え 1基	
	新田川緑道	案内板取替え 1基	
	郷土の森公園	案内看板移設・板取替え 1基 案内板取替え 1基	
	その他	誘導標識板設置 11基	
	花の公園ほか4か所園内整備工事	花の公園	園路改良 15㎡
四谷さくら公園		仮設通路設置 7.8m 樹木移植 1式	
清水が丘地域緑地		柵撤去 10m 竹土止柵設置 30m 生垣 1式	
新田川緑道		アスファルト舗装 489.5㎡	
二ヶ村緑道		コンクリート通路改良 9.0㎡	平成25年 3月19日
郷土の森修景池・ハス池整備工事		ハス掘り出し	197.0㎡
	ハス植付け	197.0㎡)
	荒木田入替え	103.7㎡	平成25年 3月 8日
押立町西公園ほか4か所照明灯・時計塔設置工事	押立町西公園	照明灯撤去新設 1基	平成25年 1月23日)
	寿中央公園	照明灯撤去新設 3基	
	武蔵台公園	照明灯撤去新設 1基	
	四谷第2地域公園	時計塔・時計設置 1基	
	押立中堀公園	時計塔・時計設置 1基	平成25年 3月22日
朝日町公園園内整備工事	樹木伐採	20本	平成25年 1月16日)
	抜根	16本	
	車止撤去設置	2基	
	鉄柵撤去	94基	
	コンクリート舗装撤去	68.97㎡	
	ダスト舗装	510㎡	
	植栽	1式	平成25年 3月 8日
武蔵台公園園内整備工事	擬木柵設置	45m	平成25年 1月16日
	擬木ロープ柵設置	102m)
	階段設置	50段	平成25年 3月 8日
二ヶ村緑道ほか植栽工事	二ヶ村緑道	植栽 低木 780株 抜根 43本	平成25年 1月30日)
	郷土の森公園駐車場	植栽 低木 120株 植栽 中木 6本	
	紅葉丘東公園	植栽 中木 51本	
		植栽 生垣 51m	

(続き)

工 事 件 名	工 事 概 要	工 期
清水が丘東公園（仮称）築造工事	フェンス設置 71.1m	平成24年12月18日) 平成25年 3月19日
	植栽 高木 1本	
	低木 198本	
	地被類 828鉢	
	生垣 32m	
	車止設置 2基	
	サークルベンチ設置 1基	
	平ベンチ設置 4基	
	水飲み設置 1基	
	LEDソーラー照明灯設置 2基	
	擬木園名柱設置 1基	
トイレ設置 1基		
トイレスツール設置 2基		
若松町3丁目地域公園（仮称）築造工事	整備面積 330㎡	平成25年 2月 6日) 平成25年 3月27日
	フェンス設置 36.8m	
	ダスト舗装 203.5㎡	
	植栽 低木 500株	
	園名・制札板 1基	
雑田堀親水路新設工事	アスファルト舗装 234.4㎡	平成24年 9月 5日) 平成25年 1月15日
	点字ブロック設置 1.3㎡	
	飛石及び景石設置 1式	
	ベンチ設置 3基	
	誘導サイン設置 2基	
	転落防止柵設置 3か所	
	車止柵設置 2基	
	車止ポール設置 2基	
	チェーン付ポール設置 1組	
	ロープ柵 34m	
荒木田水路 1式		

(2) 測量・設計委託状況

委 託 件 名	委 託 概 要	期 間
四谷さくら公園拡張整備基本計画委託	四谷さくら公園の拡張整備に当たり、基本計画を作成	平成24年 9月19日
		平成25年 3月15日
公園等整備に伴う測量設計委託（単価契約）	公園事業用地などの測量、作図	平成24年 4月 1日
		平成25年 3月31日

(3) 管理委託

委託件名	委託概要	期間
公園等事業用地管理委託(単価契約)	公園等事業用地の除草、管理施設設置等	平成24年 4月 1日) 平成25年 3月31日
公共樹木等管理委託(単価契約) 郷土の森公園ほか	枯損木処理、支柱設置、支柱結束直し、支柱撤去、倒木復旧、ヤゴ取り、枝折れ処理、せん定、かん水、枝収集及び害虫防除など	平成24年 4月 1日) 平成25年 3月31日
府中多摩川かぜのみち他草刈委託	多摩川の土手(四谷6丁目～押立町5丁目)の草刈	平成24年 4月 1日) 平成24年11月30日

2 水と緑事業推進に関する事項

(1) 作業委託

委託件名	委託概要	期間
各種花蓮維持管理委託	大賀蓮を始め各種花蓮の維持管理	平成24年 4月 1日) 平成24年11月30日
花蓮の品種保存・管理等に関する委託	各種花蓮の品種保存・維持管理及び保護対策等適正な指導	平成24年 4月 1日) 平成25年 3月25日

3 都市計画の事務に関する事項

(1) 生産緑地関係

買取申出件数 9件

追加指定件数 6件

(2) 都市計画公園及び都市計画緑地の区域内における建築物の建築に係る許可

許可件数 1件

4 地区計画の事務に関する事項

地区計画の区域内における建築物の緑化率の最低限度に係る適合に関する証明

証明件数 0件

下水道課

1 府中都市計画下水道事業受益者負担金制度に関する事項

賦課区域	調定額 (a)	収入額 (b)	収入率 (b/a)
徴収猶予取消分	438,630円	438,630円	100.0%

2 下水道普及に関する事項

(1) 公共下水道水洗普及状況

全域 (A)	処理区域 (B)	面積普及率 (B/A)
2,725ha	2,725ha	100%

水洗普及状況

処理区域 (A)	水洗化世帯 (B)	普及率 (B/A)
117,410世帯	117,360世帯	99.9%

(2) 汚水量状況 (単位: m³)

汚水区分	汚水量
水道使用者	26,767,094
井戸使用者	2,397,968
公衆浴場営業者	33,120
合計	29,198,182

(3) 下水道使用料収入状況

調定額	収入額	収入率
2,185,970,768円	2,164,706,740円	99.0%

(4) 排水設備検査件数 39件/年

(5) 工場排水水質検査回数 134件/年

(6) 公共下水道水質検査回数 44件/年

3 下水道維持に関する事項

件名	概要	工期
下水道管清掃委託	φ250mm～2,700mm L=19,346.59m 土砂・モルタル・木根等除去	平成24年 4月 1日) 平成25年 3月31日
既設下水道管調査委託	テレビカメラ調査 L= 45,845.39m 取付管テレビカメラ調査 278か所	平成24年 4月 1日) 平成25年 3月31日
合流式下水道 雨天時放流水質調査委託	雨水吐口 3か所	平成24年 5月30日) 平成24年10月31日
下水道台帳システム整備委託	台帳管理システム整備 1式	平成24年 4月 1日) 平成25年 3月31日
維持工事	蓋取替え等 115か所 下水道施設維持補修工事 131件 第一都市下水路補修工事 95.00m 押立ポンプ場維持管理補修工事 1式 下水管更生工事 158.30m	平成24年 4月 1日) 平成25年 3月31日

4 下水道工事に関する事項

工事件名	工事概要	工期
美好町二丁目地内下水管布設 工事	設置 φ250mm L=120.30m 人孔4か所 公ます・取付管=1か所	平成24年10月24日) 平成24年12月 7日
都市計画道路3・4・7号下水管 布設工事	設置 φ250mm～600mm L=484.00m 人孔21か所	平成24年 4月 1日) 平成25年 3月31日

5 合流改善等に関する事項

件名	概要	工期
合流改善施設設置業務委託	貯留槽 400 t 1基	平成24年 6月20日) 平成25年 3月25日
多磨町一丁目地内ほか浸透ま す設置工事	90か所	平成24年12月19日) 平成25年 3月22日

6 下水道施設耐震化工事に関する事項

件名	概要	工期
下水道施設耐震化工事	人孔浮上抑制工（重量化工法） 7か所	平成24年12月19日) 平成25年 3月26日

7 流域下水道に関する事項

流域下水道建設事業市町村負担金説明会 2回

8 各種協議会と協同活動に関する事項

- (1) 流域下水道北多摩一号処理区協議会 3回
- (2) 流域下水道野川ブロック協議会 3回
- (3) 野川・仙川改修促進期成同盟 5回
- (4) 日本下水道協会 1回
- (5) 関東地方下水道協会 1回
- (6) 東京都下水道協会 6回
- (7) 多摩地区下水道事業積算施工適正化委員会 8回

9 各種調査に関する事項

下水道実施計画を始め公共下水道に関する各種調査 69件

10 各種指導に関する事項

- (1) 開発行為に対する下水道施設の指導 31回
- (2) 中高層建築物等に対する下水道施設の指導 32回

建 築 課

1 建築工事に関する事項

各部からの依頼により公共建築物の整備、改修工事等72件に係る計画立案、調査、協議、設計及び施工の監督を行った。

建築指導課

1 建築指導に関する事項

(1) 建築確認等件数

(単位：件)

区分	建築物	建築設備	工作物	合計
確認等件数	101	12	4	117
中間検査合格件数	12	-	-	12
検査済証交付件数	98	15	1	114

(2) 許可等申請取扱件数

(単位：件)

区分	許可等件数
仮使用承認	法第7条の6第1項 5
敷地等と道路との関係の許可	法第43条第1項 33
道路内の建築制限の許可	法第44条第1項 1
用途地域内の用途制限の許可	法第48条第1項 3
日影による建築物の高さ制限の許可	法第56条の2第1項 2
府中都市計画高度地区の許可	法第58条 1
仮設建築物の許可	法第85条第5項 14
一団地認定	法第86条の2第1項 2
合計	61

(3) 道路位置指定等件数

(単位：件)

区分	件数
指定	16
指定取消し	1
指定変更	2

(4) 違反建築物の取締り件数 9件

(5) 証明関係

ア 建築確認証明件数 1,047件

イ 道路位置指定証明件数 1,602件

(6) 建築計画概要書閲覧申込件数 1,376件

(7) 建築相談件数 13,260件

2 長期優良住宅認定に関する事項

認定件数 294件

3 低炭素建築物認定に関する事項

認定件数 1件

4 府中市建築審査会に関する事項

建築審査会開催数 6回

5 都市計画事務に関する事項

都市計画施設の区域及び市街地開発事業の施行区域内等における建築物の建築に係る許可
許可件数 157件

6 建築物の省エネ届出に関する事項

届出件数 86件

7 建設リサイクルに関する事項

(単位：件)

区 分	届出件数
解体工事	360
新築工事等	61
建築物以外	144
合 計	565

8 木造住宅の耐震化助成に関する事項

(単位：件、円)

区 分	件 数	助成金
耐震診断	79	8,994,000
耐震改修	30	15,000,000
耐震シェルター等	1	255,000
耐震建て替え	4	2,000,000

9 特定緊急輸送道路沿道建築物の耐震化助成に関する事項

(単位：件、円)

区 分	件 数	助成金
耐震診断	18	72,305,000
補強設計	2	2,344,000
耐震改修等	1	27,256,000

地区整備推進本部

府中駅南口周辺整備担当
区画整理担当

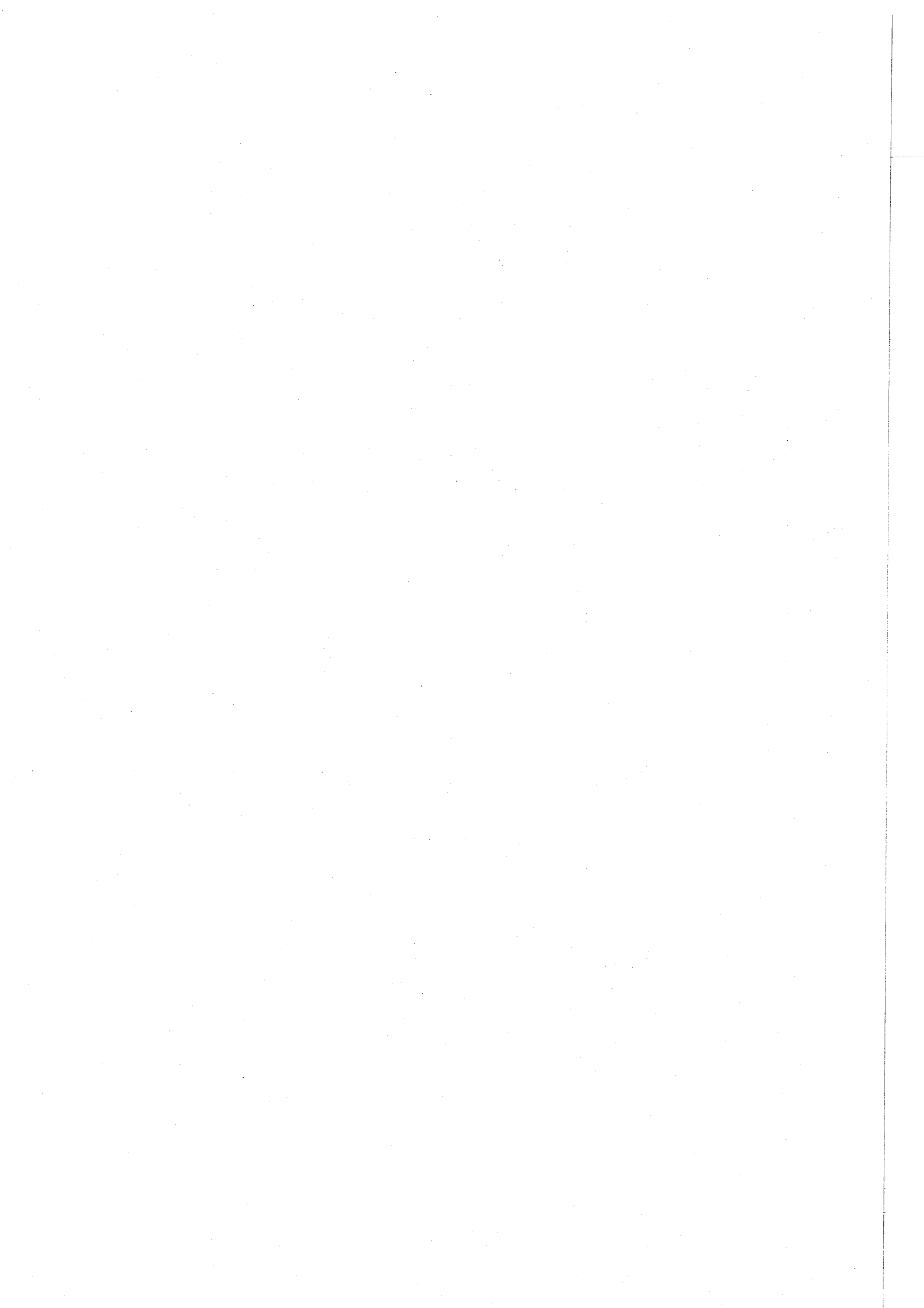

地区整備推進本部

1 再開発に関する事項

府中駅南口地区第一種市街地再開発事業を推進するため、府中駅南口第一地区市街地再開発組合に対し、公共施設の実施設計に関する協定書に基づき、負担金を交付するとともに、技術的支援及び指導調整を行った。

また、組合では、平成24年12月に権利変換計画（案）を策定し、平成25年1月より同意取得活動を行い、3月時点での同意率は、約21%であった。

(1) 補助業務

府中駅南口第一地区第一種市街地再開発事業

(2) 会議回数

ア 府中駅南口第一地区市街地再開発組合総会 2回

イ 府中駅南口第一地区市街地再開発組合理事会 32回

(3) その他

組合広報誌「@あっとまーく」の発行 2回

2 区画整理に関する事項

(1) 西府土地区画整理事業

南武線西府駅の設置と駅周辺の公共施設整備を行う西府土地区画整理組合に対し、技術的支援を行った。

ア 会議回数

(ア) 西府土地区画整理組合総会 2回

(イ) 西府土地区画整理組合理事会等 14回

イ その他

平成24年度末事業進捗率 98.4%

(2) 府中都市計画事業日新町四丁目土地区画整理事業

公共施設の整備改善及び良好な住宅地と農地が共生する土地利用の形成を図り、健全な市街地整備を行うため、事業施行区域内の物件移転補償、区画道路整備工事等行った府中市日新町四丁目土地区画整理組合に対し、技術的支援を行うとともに要綱に基づき助成した。

ア 助成業務

平成24年度道路整備工事

イ 会議回数

(ア) 府中市日新町四丁目土地区画整理組合総会 3回

(イ) 府中市日新町四丁目土地区画整理組合理事会等 16回

ウ その他

平成24年度末事業進捗率 57.2%

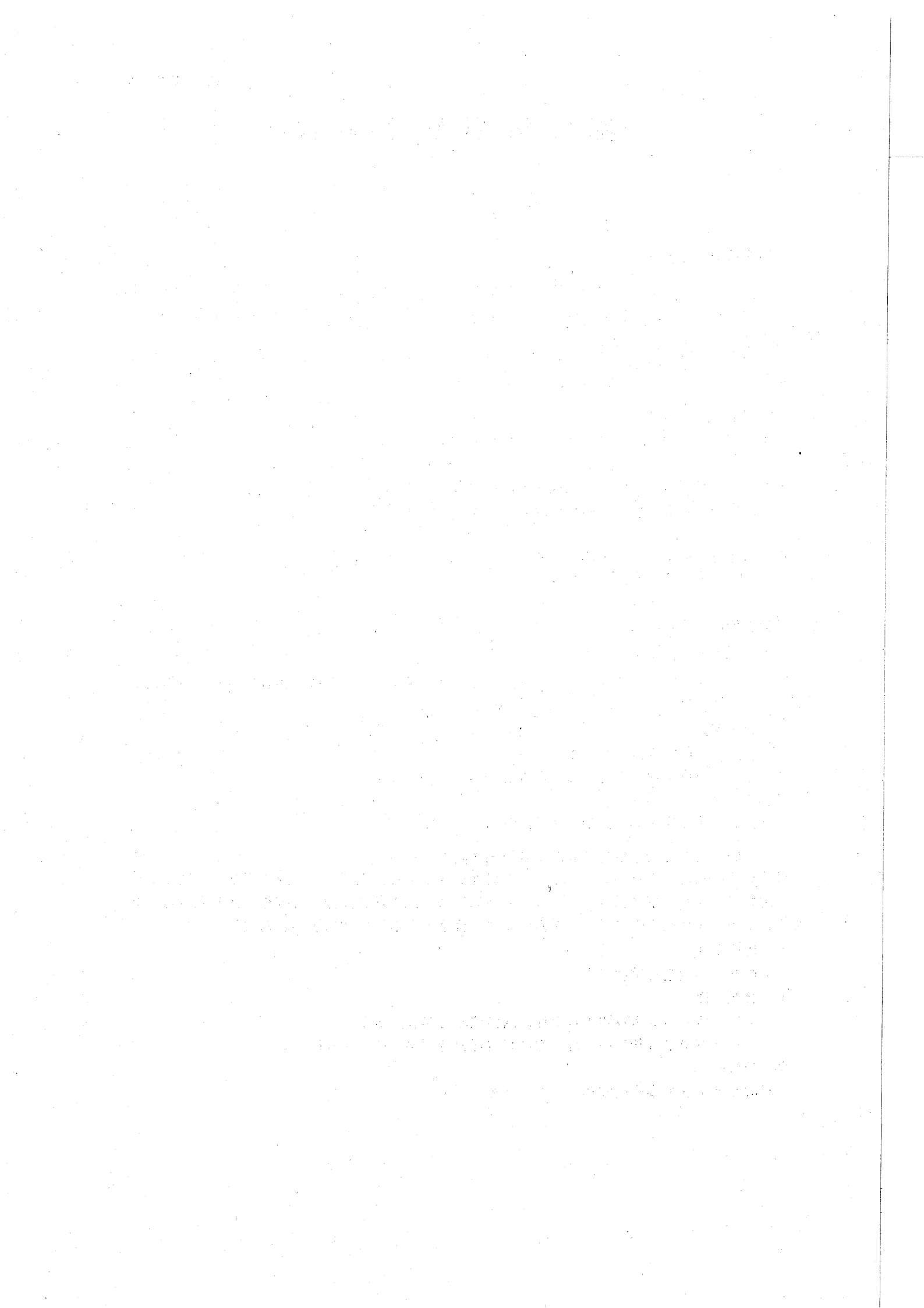

事 業 部

庶務課
業務課

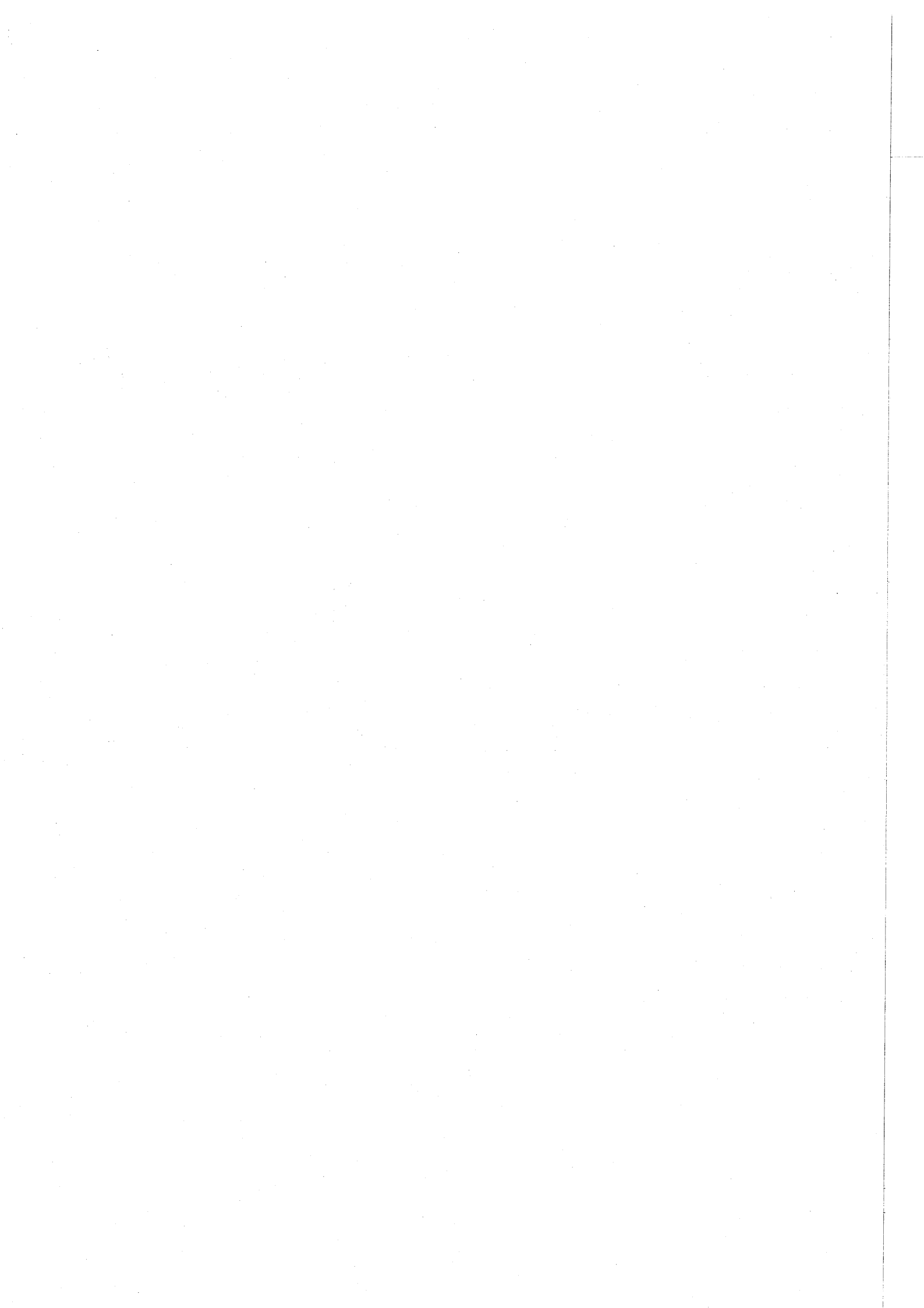

事 業 部

1 競走事業に関する事項

(1) 利用者及び売上高

(単位：人、円)

回	利用者数		舟券売上高		1人当たり 購買額	
			売上高	一日平均売上高		
1	(本場)	174,766	9,709	2,068,853,300	114,936,294	11,837
	(他場)	652,676	36,259	3,355,247,400	186,402,633	5,140
	(電投)	270,973	15,054	1,716,515,500	95,361,972	6,334
	(計)	1,098,415	61,023	7,140,616,200	396,700,900	6,500
2	(本場)	170,599	8,978	1,610,044,600	84,739,189	9,437
	(他場)	157,482	8,288	423,668,900	22,298,363	2,690
	(電投)	113,896	5,994	497,282,400	26,172,758	4,366
	(計)	441,977	23,261	2,530,995,900	133,210,311	5,726
3	(本場)	99,347	9,031	883,924,400	80,356,764	8,897
	(他場)	75,587	6,871	142,213,800	12,928,527	1,881
	(電投)	75,974	6,906	322,881,300	29,352,845	4,249
	(計)	250,908	22,809	1,349,019,500	122,638,136	5,376
4	(本場)	137,629	8,095	1,408,875,800	82,875,047	10,236
	(他場)	244,170	14,362	954,870,400	56,168,847	3,910
	(電投)	169,830	9,990	856,745,600	50,396,800	5,044
	(計)	551,629	32,448	3,220,491,800	189,440,694	5,838
5	(本場)	113,671	8,119	1,218,995,000	87,071,071	10,723
	(他場)	241,016	17,215	873,037,300	62,359,807	3,622
	(電投)	117,970	8,426	529,510,700	37,822,193	4,488
	(計)	472,657	33,761	2,621,543,000	187,253,071	5,546
6	(本場)	140,937	8,290	1,329,017,000	78,177,471	9,429
	(他場)	177,525	10,442	329,365,400	19,374,435	1,855
	(電投)	113,473	6,674	472,604,000	27,800,235	4,164
	(計)	431,935	25,407	2,130,986,400	125,352,141	4,933
7	(本場)	140,779	8,281	1,205,047,600	70,885,153	8,559
	(他場)	61,552	3,620	193,597,700	11,388,100	3,145
	(電投)	95,143	5,596	383,198,300	22,541,076	4,027
	(計)	297,474	17,498	1,781,843,600	104,814,329	5,989
8	(本場)	108,896	7,778	923,731,200	65,980,800	8,482
	(他場)	299,929	21,423	913,457,800	65,246,986	3,045
	(電投)	121,006	8,643	557,003,000	39,785,929	4,603
	(計)	529,831	37,845	2,394,192,000	171,013,714	4,518
9	(本場)	118,758	8,482	1,152,356,800	82,311,200	9,703
	(他場)	236,490	16,892	469,530,500	33,537,893	1,985
	(電投)	99,936	7,138	449,656,600	32,118,329	4,499
	(計)	455,184	32,513	2,071,543,900	147,967,421	4,551

注：ボートピア河辺・横浜、ミニボートピア黒石、オラレ上越及びボートレース平和島劇場は本場を含む。

(続き)

(単位：人、円)

回	利用者数	一日平均 利用者数	舟券売上高		1人当たり 購買額	
			売上高	一日平均売上高		
10	(本場)	146,335	9,145	1,406,044,900	87,877,806	9,608
	(他場)	140,220	8,763	422,935,900	26,433,494	3,016
	(電投)	122,769	7,673	540,790,500	33,799,406	4,404
	(計)	409,324	25,582	2,369,771,300	148,110,706	5,789
11	(本場)	133,857	7,873	1,204,180,100	70,834,124	8,996
	(他場)	200,332	11,784	337,769,000	19,868,765	1,686
	(電投)	133,826	7,872	610,300,700	35,900,041	4,560
	(計)	468,015	27,530	2,152,249,800	126,602,929	4,598
12	(本場)	147,626	12,302	1,709,866,700	142,488,892	11,582
	(他場)	897,914	74,826	6,534,239,400	544,519,950	7,277
	(電投)	366,090	30,507	2,927,391,600	243,949,300	7,996
	(計)	1,411,630	117,635	11,171,497,700	930,958,142	7,913
計	(本場)	1,633,200	8,780	16,120,937,400	86,671,706	9,870
	(他場)	3,384,893	18,198	14,949,933,500	80,375,987	4,416
	(電投)	1,800,886	9,682	9,863,880,200	53,031,614	5,477
	(計)	6,818,979	36,661	40,934,751,100	220,079,307	6,003

注：ボートピア河辺・横浜、ミニボートピア黒石、オラレ上越及びボートレース平和島劇場は本場を含む。

(2) 繰出金内訳

(単位：円)

区分	金額
一般会計	200,000,000
公共用地特別会計	0
下水道事業特別会計	0
合計	200,000,000

出 納 課

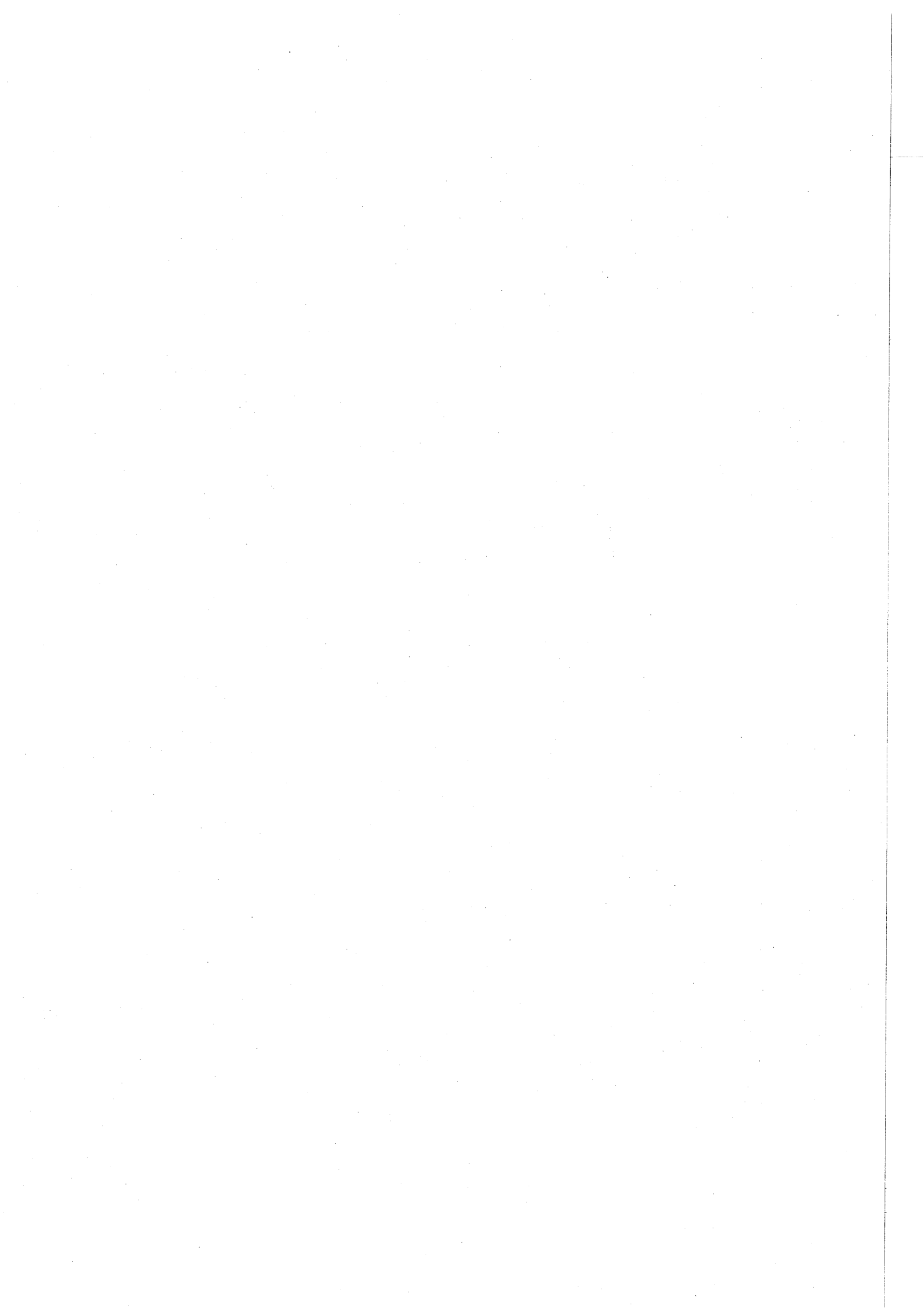

出 納 課

1 出納事務に関する事項

(1) 会計別収入支出処理件数

(単位：件)

会計別		区 分	納入済通知書	支出命令票
一般会計			812,252	55,416
特別会計	国民健康保険		200,818	1,593
	後期高齢者医療		36,186	427
	介護保険		32,353	1,587
	競走事業		256	2,565
	公共用地		34	161
	下水道事業		327	527
	火災共済事業		2,180	37
	小 計			272,154
歳入歳出外現金			9,006	1,795
基金	土地開発		12	34
	国民健康保険給付費資金貸付		9	8
	その他		0	57
	小 計			21
合 計			1,093,433	64,207

(2) 支出区分別処理件数

(単位：件)

区 分	支出命令票数
窓口払	1,965
口座振替払	60,058
振替	2,184
合 計	64,207

(3) 金融機関指定状況

(単位：行)

種 別	金融機関数		
	前年度末	増 減	本年度末
指定金融機関	1	0	1
指定代理金融機関	1	0	1
収納代理金融機関	18	0	18
合 計	20	0	20

教育委員会事務局

教育部

総務課
学務保健課
指導室

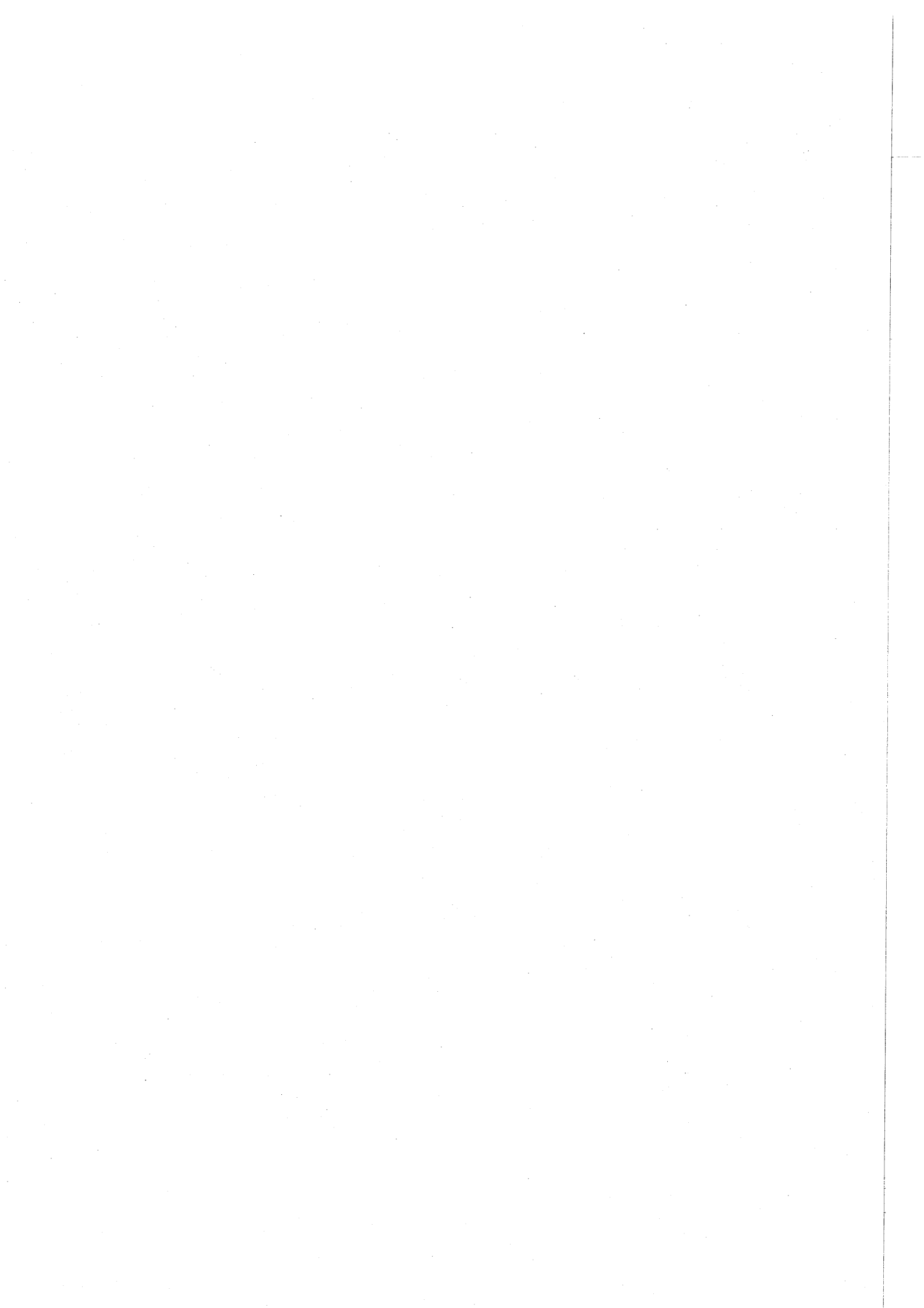

総務課

1 教育委員会委員の構成に関する事項

職名	氏名	任期
委員長	崎山 弘	平成22年12月22日～平成26年12月21日
委員長職務代理者	齋藤 裕吉	平成22年12月22日～平成26年12月21日
委員	村越 ひろみ	平成24年10月1日～平成28年9月30日
委員	松本 良幸	平成24年10月1日～平成28年9月30日
教育長	浅沼 昭夫	平成24年10月1日～平成28年9月30日

2 教育委員会活動に関する事項

(1) 会議（平成24年1月～12月）

定例会 12回 臨時会 2回 委員協議会 12回

(2) 教育委員会訪問

期日	訪問先
平成24年7月9日（月）	府中第一中学校 新町小学校 府中第六小学校
平成24年11月1日（木）	ふるさと府中歴史館 矢崎小学校 矢崎幼稚園
平成25年1月10日（木）	府中第六中学校 小柳小学校 住吉小学校

3 議案・請願・陳情に関する事項

（平成24年1月～12月）（単位：回、件）

会議数	議決状況					請願状況			陳情状況		
	議案数	可決	否決	継続審査	撤回	請願数	採択	不採択	陳情数	採択	不採択
14	30	30	0	0	0	0	0	0	0	0	0

4 報告・連絡・協議に関する事項

報告・連絡・協議事項 103件

5 奨学金に関する事項

(1) 奨学資金給付状況

(単位：人、月、円)

区 分	奨 学 金				入 学 準 備 金		
	人 数	給付 月数	単 価	金 額	人 数	単 価	金 額
定時制高校生	3	12	7,500	270,000	-	8,000	-
特別支援学校等高等部生	2	12	7,500	180,000	1	8,000	8,000
全日制高校生	206	-	-	25,830,000	66	-	528,000
	202	12	10,500	25,452,000	66	8,000	528,000
	1	7	10,500	73,500			
	1	9	10,500	94,500			
	2	10	10,500	210,000			
高等専門学校生	4	12	10,500	504,000	-	8,000	-
専修学校生（高等課程）	-	12	10,500	-	-	8,000	-
合 計	215	-	-	26,784,000	67	-	536,000

(2) 奨学資金貸付状況

(単位：人、月、円)

区 分	奨 学 金			
	人 数	貸付 月数	単 価	金 額
高校生	25	-	-	4,350,000
	9	12	11,000	1,188,000
	15	12	17,000	3,060,000
	1	6	17,000	102,000
高等専門学校生	-	12	11,000	-
専修学校生（高等課程）	-	-	-	-
専修学校生（専門課程）	7	-	-	1,701,000
	6	12	21,000	1,512,000
	1	9	21,000	189,000
短大生	2	-	-	378,000
	1	12	21,000	252,000
	1	6	21,000	126,000
大学生	92	-	-	32,940,000
	91	12	30,000	32,760,000
	1	6	30,000	180,000
合 計	126	-	-	39,369,000

(3) 入学時初年度納付資金貸付状況

(単位：人、円)

区 分	人 数	単 価	金 額
高校生	1	50,000	50,000
	1	280,000	280,000
	2	350,000	700,000
	2	380,000	760,000
高等専門学校生	-	-	-
専修学校生（専門課程）（私立）	2	520,000	1,040,000
短大生	3	520,000	1,560,000
大学生（国公立）	-	-	-
大学生（私立）	1	460,000	460,000
	13	520,000	6,760,000
合 計	25	-	11,610,000

(4) 荒奨学資金貸付状況 (単位：人、円)

区 分	人 数	金 額
交通遺児等奨学金	-	-
海外留学奨学金	8	8,205,202
海外ホームステイ奨学金	2	357,504
合 計	10	8,562,706

6 小・中学校工事等に関する事項

(1) 小学校工事等内訳

件 名	工 事 内 容	工 期
防火シャッター危害防止機構取付委託	学校の防火シャッターに危害防止機構の取付けを行った。 (実施校：三小、四小、五小、六小、七小、八小、武蔵台小)	平成24年 7月18日) 平成24年 9月18日
八小直結給水改修工事	増圧直結給水ポンプの据付け及び給水配管の改修等を行った。	平成24年 7月18日) 平成24年 8月28日
校庭芝生化整備工事	校庭の芝生化に伴い、芝張り及びスプリンクラー設備設置等の整備工事を行った。 (実施校：若松小、四谷小)	平成24年 6月20日) 平成25年 3月29日
白糸台小用地拡張整備工事	学校用地の拡張整備工事を行った。	平成24年 8月 1日) 平成24年10月15日
耐震改修工事	校舎の耐震改修工事を行った。 (実施校：三小、四小、五小、住吉小、小柳小、南白糸台小)	平成24年 4月 3日) 平成24年11月30日
十小校舎等改築に伴う仮設校舎借上	校舎等の改築に伴い、仮設校舎の借上げを行った。 (債務負担行為解消分)	平成22年 4月 1日) 平成25年 5月31日
十小校舎等改築工事	校舎・体育館の改築工事、改築に伴う電気設備工事、給排水衛生設備工事、空気調和設備工事及び昇降機設備工事を行った。(債務負担行為解消分)	平成23年 9月28日) 平成24年12月 3日
十小校舎等改築に伴う太陽光発電設備工事	校舎等の改築に伴い、太陽光発電設備工事を行った。	平成24年 5月30日) 平成24年12月 3日
十小校舎等改築に伴う外構工事(その1)	校舎等の改築に伴い、外構工事、外構電気設備工事、外構給排水衛生設備工事を行った。	平成24年 8月 8日) 平成25年 1月31日
十小プール改築に伴う解体工事	プールの改築に伴い、プールの解体を行った。	平成24年 9月26日) 平成25年 1月 8日
十小プール改築工事	プール改築工事、改築に伴う電気設備工事、給排水衛生設備工事に着手した。(債務負担行為)	平成24年12月19日) 平成25年 6月28日

(2) 中学校工事等内訳

件名	工事内容	工期
五中東校舎外壁等改修工事	校舎の外壁の補修、塗装及び防水工事などを行った。	平成24年 6月20日) 平成24年 9月14日
十中直結給水改修工事	増圧直結給水ポンプの据付け及び給水配管の改修等を行った。	平成24年 7月18日) 平成24年 8月28日
耐震改修工事	校舎の耐震改修工事を行った。 (実施校：二中、四中、八中)	平成24年 4月 3日) 平成24年11月30日
五中北校舎改築に伴う仮設校舎借上	北校舎の改築に伴い、仮設校舎の借上げ及び解体を行った。(債務負担行為解消分)	平成21年12月16日) 平成24年10月31日
五中北校舎改築工事	北校舎の改築工事、改築に伴う電気設備工事、給排水衛生設備工事、空気調和設備工事及び昇降機設備工事を行った。(債務負担行為解消分)	平成23年 4月 4日) 平成24年 8月10日
五中北校舎改築に伴う太陽光発電設備工事	北校舎の改築に伴い、太陽光発電設備工事を行った。	平成24年 4月 4日) 平成24年 8月10日
五中北校舎改築に伴う外構工事	北校舎の改築に伴い、外構工事、外構電気設備工事、外構給排水衛生設備工事を行った。	平成24年 9月26日) 平成25年 3月 8日

学 務 保 健 課

1 就学援助費に関する事項

(単位：人)

項 目	小 学 校	中 学 校
学用品費	1,482	861
入学準備金	202	285
林間学校費 (小学校)	313	-
修学旅行費 (中学校)	-	316
給食費	1,479	845
セカンドスクール費 (小学校)	283	-
医療費	-	-

2 健康診断に関する事項

(単位：人)

事 業 名	事 業 内 容	小 学 校	中 学 校
寄生虫卵検査	ぎょう虫検査	児童数 13,150	
結核健診	問診 ツベルクリン接種	実施児童数 13,080	実施生徒数 5,622
		児童数 0	生徒数 0
	レントゲン撮影	ツベルクリン判定 児童数 0	ツベルクリン判定 生徒数 0
		直接撮影 児童数 15	直接撮影 生徒数 4
心臓病検診	心電図及び心音図 精密検査	心音・心電図 児童数 2,165	心音・心電図 生徒数 1,951
		精密 児童数 20	精密 生徒数 37
	腎臓病検査	尿検査	1次 児童数 13,081
2次 児童数 176			2次 生徒数 220
尿検査 血液検査		3次 児童数 50	3次 生徒数 25
		経過観察 児童数 14	経過観察 生徒数 11

事 業 名	事 業 内 容	小 学 校	中 学 校
糖尿病検査	尿検査 血液検査	児童数 11	生徒数 11
就学時健康診断	翌年度入学児童の健康診断	受診者 2,298	
定期健康診断	学校保健法に基づく健康診断	児童数 13,075	生徒数 5,567
脊柱側彎症特別診断	脊柱側彎症の精密検査	学校数 22	学校数 11
貧血検査	血色素量、赤血球ヘマトクリット		生徒数 1,869

3 学校医に関する事項

(1) 学校医 (内科)

学 校 名	氏 名	学 校 名	氏 名	学 校 名	氏 名
一 小	岩 田 康 人	新 町 小	笛 木 孔 二	三 中	若 林 孝 幸
二 小	赤 須 文 彰	本 宿 小	中 村 公 彦	四 中	小 野 卓 哉
三 小	木 田 芳 樹	白 糸 台 小	木 村 孔 右	五 中	富 谷 真 人
四 小	後 藤 隆 之	矢 崎 小	野 本 和 久	六 中	久 米 敏 文
五 小	加 藤 匡 志	若 松 小	江 原 寛	七 中	河 合 大 郎
六 小	河 村 豊	小 柳 小	野々 田 昶	八 中	市 川 雅 夫
七 小	浅 川 潤 一	南 白 糸 台 小	布 野 健 一	九 中	正 田 達 夫
八 小	片 山 道 夫	四 谷 小	石 田 哲 朗	十 中	小 笠 原 久 隆
九 小	石 井 創 仁	南 町 小	峯 佳 毅	浅 間 中	河 野 和 之
十 小	小 木 曾 仁	日 新 小	武 藤 俊 哉	矢 崎 幼	久 米 井 泰 子
武 蔵 台 小	崎 山 弘	一 中	三 木 紀 人	み どり 幼	石 井 創 久
住 吉 小	日 野 佳 昭	二 中	加 地 英 生	小 柳 幼	野 本 和 久

(2) 学校医 (眼科)

学 校 名	氏 名	学 校 名	氏 名	学 校 名	氏 名
一 小	弓 狩 昭 八	七 小	今 井 一 男	住 吉 小	瀧 川 秀 一
一 中		四 中		住 吉 小	
二 小	平 山 信 隆	七 中		四 南 小	
三 小	飯 島 建 之	八 小	小 木 曾 み どり	矢 崎 小	大 濱 敬 子
三 中		白 糸 台 小		小 柳 小	
四 小	泉 二 嘉 代 子	十 小	弓 狩 健 一	日 新 小	真 鍋 雄 一
若 松 小		南 白 糸 台 小		五 中	
六 小	高 瀬 秀 子	武 蔵 台 小	木 下 公 子	浅 間 中	
六 小		本 宿 小			
新 町 小					

(3) 学校医 (耳鼻咽喉科)

学 校 名	氏 名	学 校 名	氏 名	学 校 名	氏 名
一 小	大 津 有 二 郎	三 小	前 田 秀 彦	住 吉 小	白 坂 邦 洋
八 小		五 小		住 吉 小	
二 中		本 宿 小		四 南 小	
二 中	大 山 和 男	三 中	遠 藤 ユ リ	日 新 小	
二 小		四 中		八 中	
九 小		四 小			
矢 崎 小		十 小			
若 松 小		白 糸 台 小			
一 小	宮 本 博 行	小 柳 小	伊 藤 修		
五 中		南 白 糸 台 小			
七 小		六 中			
武 蔵 台 小		六 小			
七 中		新 町 小			
十 中		九 中			

(4) 学校医 (精神科)

松本 芳一 (小学校)
吉澤 順 (中学校)

(5) 学校医 (歯科)

学 校 名	氏 名	学 校 名	氏 名	学 校 名	氏 名
一 小	矢代 譲治	新 町 小	藤 沢 明文	三 中	吉 野 成史
二 小	山本 純一	本 宿 小	渡 邊 康文	四 中	神 山 友孝
三 小	谷村 直哉	白 糸 台 小	渡 邊 信	五 中	平 山 伸雄
四 小	中野 潤三郎	矢 崎 小	佐 藤 吉夫	六 中	高比良 幸雄
五 小	杉田 廣己	若 松 小	平 田 正憲	七 中	柳 澤 正三
六 小	井下 万也	小 柳 小	西 川 聖彦	八 中	小 川 弘純
七 小	松田 克一	南白糸台小	木 幡 篤三	九 中	野 間 秀郎
八 小	石塚 哲也	四 谷 小	小 林 賢三	十 中	小 出 健次
九 小	鈴木 亮人	南 町 小	辻 哲 生	浅 間 中	半 澤 一 明
十 小	太田 高之	日 新 小	鈴 木 尉二	矢 崎 幼	佐 藤 保 信
武蔵台小	鈴木 寛仁	一 中	加 藤 千 織	みどり幼	高 木 栄 太郎
住吉小	馬 場 仁	二 中	岩 渕 澄 夫	小 柳 幼	石 井 修

(6) 学校薬剤師

学 校 名	氏 名	学 校 名	氏 名	学 校 名	氏 名
一 小	赤 羽 トモ子	新 町 小	堀 内 富 子	三 中	佐 藤 圭 一
二 小	佐 藤 章 二	本 宿 小	長 岡 建	四 中	皆 川 繁 子
三 小	矢 島 勝 茂	白 糸 台 小	藤 井 正 史	五 中	山 口 登 子
四 小	福 井 久 子	矢 崎 小	山 口 久美恵	六 中	井 上 礼 子
五 小	三 輪 美智子	若 松 小	吉 野 恵 子	七 中	高 橋 晴 海
六 小	曾我部 喜美子	小 柳 小	川 上 芙 沙子	八 中	宮 崎 嘉 子
七 小	鏑 城 正 則	南白糸台小	原 口 恭 子	九 中	吉 野 泰 子
八 小	藤 木 茂 子	四 谷 小	角 田 清代美	十 中	白 澤 蕉 子
九 小	下 村 徳 子	南 町 小	柚 木 須 美 子	浅 間 中	山 崎 学
十 小	山 崎 恵 子	日 新 小	伊 藤 幸 恵	矢 崎 幼	
武蔵台小	有 輪 泉	一 中	高 橋 純 子	みどり幼	鈴 木 晃
住吉小	松 本 康 代	二 中	鈴 木 美 紀 子	小 柳 幼	

4 セカンドスクール・林間学校に関する事項

事 業 名	事 業 内 容	実 績
セカンドスクール	対 象 小学5年生 期 間 4泊5日 場 所 八ヶ岳周辺	参加児童数 2,172 人 参 加 率 99.4% 実 施 期 間 平成24年 5月14日～11月2日
林 間 学 校	対 象 小学6年生 期 間 2泊3日 場 所 奥日光周辺	参加児童数 2,177 人 参 加 率 98.6% 実 施 期 間 平成24年 7月23日～ 8月10日

5 学校給食に関する事項

(単位：回)

区 分	四 小	武蔵台小	住吉小	第一給食センター	第二給食センター	備 考
米 飯 回 数	149	135	153	143	138	第一給食センター 19校 (小学校)
稼 働 回 数	190	186	196	190	193	第二給食センター 11校 (中学校)

6 栄養士・調理員の研修、講習に関する事項

研修会、研究会等の実施状況 年20回

7 学校給食センター施設見学、試食に関する事項

学校給食センター施設見学、試食状況 (単位:回、人)

施設名	回数	延べ人数
第一給食センター	40	2,626
第二給食センター	4	112
洗浄センター	10	1,015
合計	54	3,753

8 児童・生徒に関する事項

(1) 小学校 (平成25年3月31日現在)

ア 児童数

(単位:人)

学校名	児童数						合計
	1年	2年	3年	4年	5年	6年	
一 小	130	99	125	123	105	150	732
二 小	(6) 175	(4) 157	(2) 148	(4) 148	(4) 159	151	(20) 938
三 小	129	136	154	135	116	136	806
四 小	(1) 63	(3) 62	(1) 73	(6) 86	(7) 93	(3) 94	(21) 471
五 小	(4) 88	(5) 89	(3) 73	(1) 97	(6) 89	(5) 98	(24) 534
六 小	109	147	155	167	149	169	896
七 小	50	62	78	72	82	71	415
八 小	139	177	151	145	136	135	883
九 小	(1) 64	(3) 59	(2) 80	(8) 60	(7) 66	(6) 72	(27) 401
十 小	124	127	114	120	135	131	751
武蔵台小	43	53	48	57	36	71	308
住吉小	109	101	95	81	91	71	548
新町小	44	53	52	58	63	51	321
本宿小	114	123	137	148	136	117	775
白糸台小	81	86	102	113	104	90	576
矢崎小	50	59	70	49	54	53	335
若松小	97	105	94	95	124	106	621
小柳小	(1) 111	(6) 103	(3) 110	(5) 116	(3) 95	(4) 97	(22) 632
南白糸台小	112	83	95	104	91	88	573
四谷小	89	114	94	97	128	111	633
南町小	(4) 69	(1) 72	(3) 80	(3) 92	(3) 79	(2) 84	(16) 476
日新小	65	87	84	83	76	60	455
合計	(17) 2,055	(22) 2,154	(14) 2,212	(27) 2,246	(30) 2,207	(20) 2,206	(130) 13,080

注: () 内は特別支援学級児童数。

通級学級児童は、一小35人、三小29人、八小48人、九小29人、住吉小45人。

イ 学級数

(単位：学級)

学 校 名	学 級 数						特別支援 通級学級	合 計
	1 年	2 年	3 年	4 年	5 年	6 年		
一 小	4	3	4	4	3	4	2	24
二 小	5	5	4	4	4	4	3	29
三 小	4	4	4	4	3	4	3	26
四 小	2	2	2	3	3	3	3	18
五 小	3	3	2	3	3	3	4	21
六 小	4	5	4	5	4	5	0	27
七 小	2	2	2	2	2	2	0	12
八 小	4	5	4	4	4	4	5	30
九 小	2	2	2	2	2	2	7	19
十 小	4	4	3	4	4	4	0	23
武蔵台小	2	2	2	2	1	2	0	11
住吉小	4	3	3	3	3	2	4	22
新町小	2	2	2	2	2	2	0	12
本宿小	4	4	4	4	4	3	0	23
白糸台小	3	3	3	3	3	3	0	18
矢崎小	2	2	2	2	2	2	0	12
若松小	3	4	3	3	4	3	0	20
小柳小	4	3	3	3	3	3	3	22
南白糸台小	4	3	3	3	3	3	0	19
四谷小	3	4	3	3	4	3	0	20
南町小	2	2	2	3	2	3	2	16
日新小	2	3	3	3	2	2	0	15
合 計	69	70	64	69	65	66	36	439

注：二小、四小、五小、九小、小柳小、南町小は特別支援学級。

一小、三小、八小、九小、住吉小は通級学級。

(2) 中学校 (平成25年3月31日現在)

ア 生徒数

(単位：人)

学 校 名	生 徒 数			
	1 年	2 年	3 年	合 計
一 中	(18) 197	(8) 162	(16) 170	(42) 529
二 中	(9) 215	(12) 215	(7) 195	(28) 625
三 中	196	202	196	594
四 中	(10) 212	(18) 219	(9) 217	(37) 648
五 中	183	175	176	534
六 中	209	221	204	634
七 中	93	88	114	295
八 中	196	185	173	554
九 中	125	128	136	389
十 中	100	92	94	286
浅間中	195	173	210	578
合 計	(37) 1,921	(38) 1,860	(32) 1,885	(107) 5,666

注：() 内は特別支援学級生徒数。

通級学級生徒は、三中25人。

イ 学級数

(単位：学級)

学 校 名	学 級 数				
	1 年	2 年	3 年	特別支援 通級学級	合 計
一 中	5	4	4	5	18
二 中	6	6	5	4	21
三 中	6	6	5	3	20
四 中	6	6	6	5	23
五 中	5	5	5	0	15
六 中	6	6	6	0	18
七 中	3	3	3	0	9
八 中	5	5	5	0	15
九 中	4	4	4	0	12
十 中	3	3	3	0	9
浅 間 中	5	5	6	0	16
合 計	54	53	52	17	176

注：一中、二中、四中は特別支援学級。

三中は通級学級。

(3) 幼稚園 (平成25年3月31日現在)

(単位：人、学級)

幼 稚 園 名	幼 児 数			学 級 数		
	4 歳	5 歳	合 計	4 歳	5 歳	合 計
矢 崎	46	48	94	2	2	4
み どり	57	63	120	2	2	4
小 柳	56	46	102	2	2	4
合 計	159	157	316	6	6	12

9 卒業後の進路に関する事項

(1) 卒業後の進路状況調査 (小学校)

(単位：人)

学 校 名	卒業生数	公立中学校	国立中学校	私立中学校	都外中学校	その他
一 小	150	126	0	23	1	0
二 小	151	125	0	24	2	0
三 小	136	123	1	12	0	0
四 小	94	86	0	8	0	0
五 小	98	87	0	11	0	0
六 小	169	146	1	18	4	0
七 小	71	65	0	6	0	0
八 小	135	112	1	22	0	0
九 小	71	62	0	6	2	1
十 小	131	122	0	9	0	0
武蔵台小	71	68	0	3	0	0
住吉小	71	66	0	5	0	0
新町小	51	43	0	8	0	0
本宿小	117	107	0	10	0	0
白糸台小	90	79	0	11	0	0
矢崎小	53	48	0	4	1	0
若松小	106	92	1	13	0	0
小柳小	97	88	0	9	0	0
南白糸台小	88	71	1	16	0	0
四谷小	111	97	0	13	1	0
南町小	84	76	0	6	2	0
日新小	60	57	0	3	0	0
合 計	2,205	1,946	5	240	13	1

(2) 卒業後の進路状況調査 (中学校)

(単位：人)

学 校 名	卒業生数	進 学 者	就 職 者	専修学校等 入 学 者	そ の 他	進 学 率
一 中	170	168	0	2	0	98.8
二 中	195	190	0	1	4	97.4
三 中	196	188	0	3	5	95.9
四 中	217	210	2	2	3	96.8
五 中	176	174	0	2	0	98.9
六 中	204	201	1	1	1	98.5
七 中	114	113	0	1	0	99.1
八 中	173	172	0	1	0	99.4
九 中	137	131	1	1	4	95.6
十 中	94	94	0	0	0	100.0
浅間中	210	206	0	2	2	98.1
合 計	1,886	1,847	4	16	19	97.9

(3) 進学者の進学先内訳 (中学校)

(単位:人)

学 校 名	進学者数	全 日 制 課 程				定時制 課 程	通信制 課 程	高等専 門学校	特別支 援学校 高等部
		公 立	国 立	私 立	都 外				
一 中	168	73	0	65	4	8	5	1	12
二 中	190	99	1	62	3	17	0	1	7
三 中	188	116	0	56	2	12	2	0	0
四 中	210	122	0	54	4	17	4	2	7
五 中	174	105	0	55	5	7	1	1	0
六 中	201	91	0	88	6	12	3	1	0
七 中	113	71	0	30	4	3	4	0	1
八 中	172	94	0	52	5	16	4	1	0
九 中	131	80	1	41	3	4	2	0	0
十 中	94	65	0	25	0	3	0	1	0
浅 間 中	206	121	0	65	4	11	2	3	0
合 計	1,847	1,037	2	593	40	110	27	11	27

指 導 室

1 教職員数等に関する事項

(1) 教職員数 (平成24年5月1日現在)

ア 小学校 (単位:人)

男	女	計
232	396	628

イ 中学校 (単位:人)

男	女	計
175	153	328

(2) 採用状況 (平成24年4月1日～平成25年3月31日)

ア 小学校 (単位:人)

区 分	男	女
教 員	8	17
事 務 職	0	0
栄 養 士	0	0

イ 中学校 (単位:人)

区 分	男	女
教 員	15	12
事 務 職	0	0

(3) 退職状況 (平成24年4月1日～平成25年3月31日)

ア 小学校 (単位:人)

区 分	男	女
教 員	5	20
事 務 職	1	0
栄 養 士	0	0

イ 中学校 (単位:人)

区 分	男	女
教 員	6	5
事 務 職	0	3

2 表彰に関する事項

(1) 永年勤続表彰

小学校 11人

中学校 2人

3 研修・研究に関する事項

(1) 教育相談研修会 (単位:回、人)

研 修 名		延べ回数	延べ参加者数
相談	夏季研修 (学校教育相談)	2	36
	夏季研修 (不登校)	1	16

(2) 教員研修会

(単位：回、人)

研 修 名		延べ回数	延べ参加者数
必修	初任者新規採用	13	508
	若手教員育成研修	6	166
	10年経験者	4	74
任意	新任校長・副校長	1	15
	校長・副校長	1	58
	主幹	1	14
	主任	1	51
	幼稚園教諭	3	37
	人権教育	3	77
	学校図書館担当教諭等	3	198
	I C T	2	51
	中学校体育実技	2	61
	算数・数学指導員研修会	3	100
夏期	英語活動	2	28
	五市合同専門（国語他10教科）	20	221
宿泊	初任者研修	1	48
派遣	福祉施設等体験研修	6	238
合 計		72	1,945

(3) 生徒会リーダー研修会

(単位：回、人)

研 修 名	延べ回数	延べ参加者数
春季中学校生徒会リーダー 第58回（1日）	1	生徒 74 教員 15
秋季中学校生徒会リーダー 第59回（1日）	1	生徒 85 教員 14

4 健康管理に関する事項

(1) 循環器系検診

(単位：人、%)

区 分	対 象 者 数	受 診 者 数	受 診 率
小 学 校	615	582	94.6
中 学 校	341	298	87.4

(2) 消化器系検診

(単位：人、%)

区 分	対 象 者 数	受 診 者 数	受 診 率
小 学 校	332	262	78.9
中 学 校	206	148	71.8

(3) 結核検診

(単位：人、%)

区 分	対 象 者 数	受 診 者 数	受 診 率
小 学 校	764	654	85.6
中 学 校	375	313	83.5

(4) 委託研究の状況

研究区分	小学校	中学校	合計
府中市立小中学校教育研究会	-	-	1件 (29部会)
研究協力校	6校	5校	11校

(5) 研究委託等委員会の設置状況

(単位：人)

区分	委員会名	委員数	研究テーマ
小学校	教務主任会	24	学習指導要領に対応した教育活動の充実
	生活指導主任会	24	生活指導に関わる情報を分析・整理し、その対応策を協議する。また、生活指導業務の研究・研修を企画・立案し、実施する。
	小学校社会科副読本編集委員会	11	小学校3・4年生で使用する社会科副読本「わたしたちの府中」と指導書・学習用地図「わたしたちの府中市」白地図「府中市全図」の編集作業を行う。
中学校	教務主任会	13	学習指導要領に対応した教育活動の充実
	生活指導主任会	13	生活指導に関わる情報を分析・整理し、その対応策を協議する。また、生活指導業務の研究・研修を企画・立案し、実施する。
	進路指導主任会	13	進路指導の実態把握と進路指導業務の円滑な推進を図る。
	中学校社会科副読本編集委員会	13	府中市の地理・歴史に対応した副読本「郷土府中」及び「郷土地図」を使用することにより、中学生の府中市に対する理解を深め、郷土への関心や愛着を高める。

5 就学相談に関する事項

(1) 障害別受付件数

(単位：件)

区分	小学校	中学校	合計
知的発達・情緒障害	81	41	122
肢体不自由	5	0	5
その他	21	12	33
合計	107	53	160

(2) 就学先別件数

(単位：件)

区分	小学校	中学校	合計
特別支援学級	28	22	50
情緒等通級指導学級	18	12	30
通常の学級	32	5	37
知的障害特別支援学校	13	4	17
肢体不自由特別支援学校	4	0	4
盲・ろう特別	2	0	2
その他	10	10	20
合計	107	53	160

6 教育センターに関する事項

(1) 施設の利用状況

ア 時間別利用状況（一般貸出施設）

(単位：回)

区 分	利 用 回 数
午 前	444
午 後	700
夜 間	541
合 計	1,685

注：対象施設は第1・2・3会議室及び研修室。

イ 延べ稼働可能使用単位

3,957単位

ウ 延べ利用者数

32,365人

エ 主催者別利用状況

(単位：回、%)

区 分	第1会議室	第2会議室	第3会議室	研修室	合計	利用率
学校教育関係	309	270	293	259	1,131	67.1
社会教育関係	144	73	122	55	394	23.4
そ の 他	47	23	68	22	160	9.5
合 計	500	366	483	336	1,685	100.0

(2) 教育課題特別委員会の設置状況

(単位：人)

委 員 会 名	委員数	活 動 内 容
人権教育推進委員会	37	人権教育に関わる諸課題の解決に向けて研究し、各校の人権教育を推進する。
I C T活用推進委員会	37	I C Tを活用した授業研究を通して、「分かる授業」につながる教員のI C T活用指導力の向上を図る。
体力向上委員会	13	児童・生徒一人一人が多様な運動を計画的に体験し、体力・運動能力を自主的・自発的に高められるよう、その実態把握に努め、体力向上を図るための方策について検討する。
食育推進委員会	35	「学校教育プラン21」に基づき、正しい食の在り方や望ましい食生活を身に付け、生涯にわたり健康で生き生きした生活を送ることができる児童・生徒の育成を目指して、食教育の充実を図る。
中学校職場体験実行委員会	13	中学生の職場体験の実施上の諸課題の解決に向けた連絡・報告・協議等を行い、同事業の円滑な実施を図る。
環境教育推進委員会	7	学校における環境教育を推進するとともに、小学第4学年の環境教育副読本として『さっちゃんごみの話』を編集、配布する。

(3) 各種事業の実施状況

ア 健全育成事業

(単位：回、人)

事業名	回数	参加数	内容
小・中学生の人権作文発表会	1	500	市立小学校22校12編・中学校11校12編の発表会を開催。 広く市民にPRし、人権尊重の意識の高揚を図る。

イ 指導室だより発行

発行回数 3回

部数 63,950部

(4) 教育相談

ア 相談件数 (単位：件)

区分	件数
来室相談	421
電話相談	526

イ 相談延べ件数

(単位：件)

区分	延べ件数	保護者	子供	教職員	その他
来室相談	4,717	2,875	1,687	97	58
電話相談	526	444	12	7	63

注：電話相談は1回を1件と数えるので、件数と延べ件数は同数。

ウ 年齢段階別・男女別件数

(単位：件)

区分	就学前	小学生	中学生	高校生	その他	合計	
来室	男	16	179	80	17	0	292
	女	6	83	31	8	1	129
	計	22	262	111	25	1	421
電話	男	21	172	88	18	4	303
	女	17	111	35	16	4	183
	不明	-	-	-	-	40	40
	計	38	283	123	34	48	526

(5) 生活指導

ア 児童・生徒の善行・表彰

(単位：件)

項目	小学校	中学校	計
善行・表彰	844	936	1,780

イ 児童・生徒の問題行動・いじめ

(単位：件)

項目	小学校	中学校	計
問題行動	14	36	50
いじめ	41	67	108
合計	55	103	158

ウ 児童・生徒の交通事故・不登校

(単位：件)

項目	小学校	中学校	計
交通事故	35	11	46
不登校	50	186	236
合計	85	197	282

注：不登校は、心因性等の理由により、1月の間に7日以上欠席した児童・生徒を集計したものである。

エ 児童・生徒の問題行動内訳

(単位：件)

項 目	小 学 校	中 学 校	計
万引	6	5	11
窃盗	0	3	3
家出・無断外泊等	0	5	5
深夜はいかい	0	0	0
対教師暴力	1	6	7
暴力行為	0	8	8
施設・設備・器物等破損	4	2	6
性非行	0	0	0
無免許運転	0	0	0
火遊び・放火	0	1	1
飲酒・喫煙	0	3	3
薬物乱用	0	0	0
その他	3	3	6
合 計	14	36	50

7 巡回相談に関する事項

(1) 小学校訪問回数 (単位：回)

区 分	回 数
定期訪問	470
不定期訪問	44
計	514
一校当たりの平均訪問回数	23.4

(2) 相談延べ回数 (単位：回)

区 分	回 数
教 員	3,025
児 童	2,333
保 護 者	454
そ の 他	43
計	5,855

注：ただし、児童の回数には授業観察も含む。

8 巡回指導に関する事項

(1) 訪問校数 (単位：校)

区 分	校 数
小 学 校	22
中 学 校	0
計	22

(2) 指導児童・生徒数 (単位：人)

区 分	人 数
児 童	92
生 徒	0
計	92

選挙管理委員会事務局

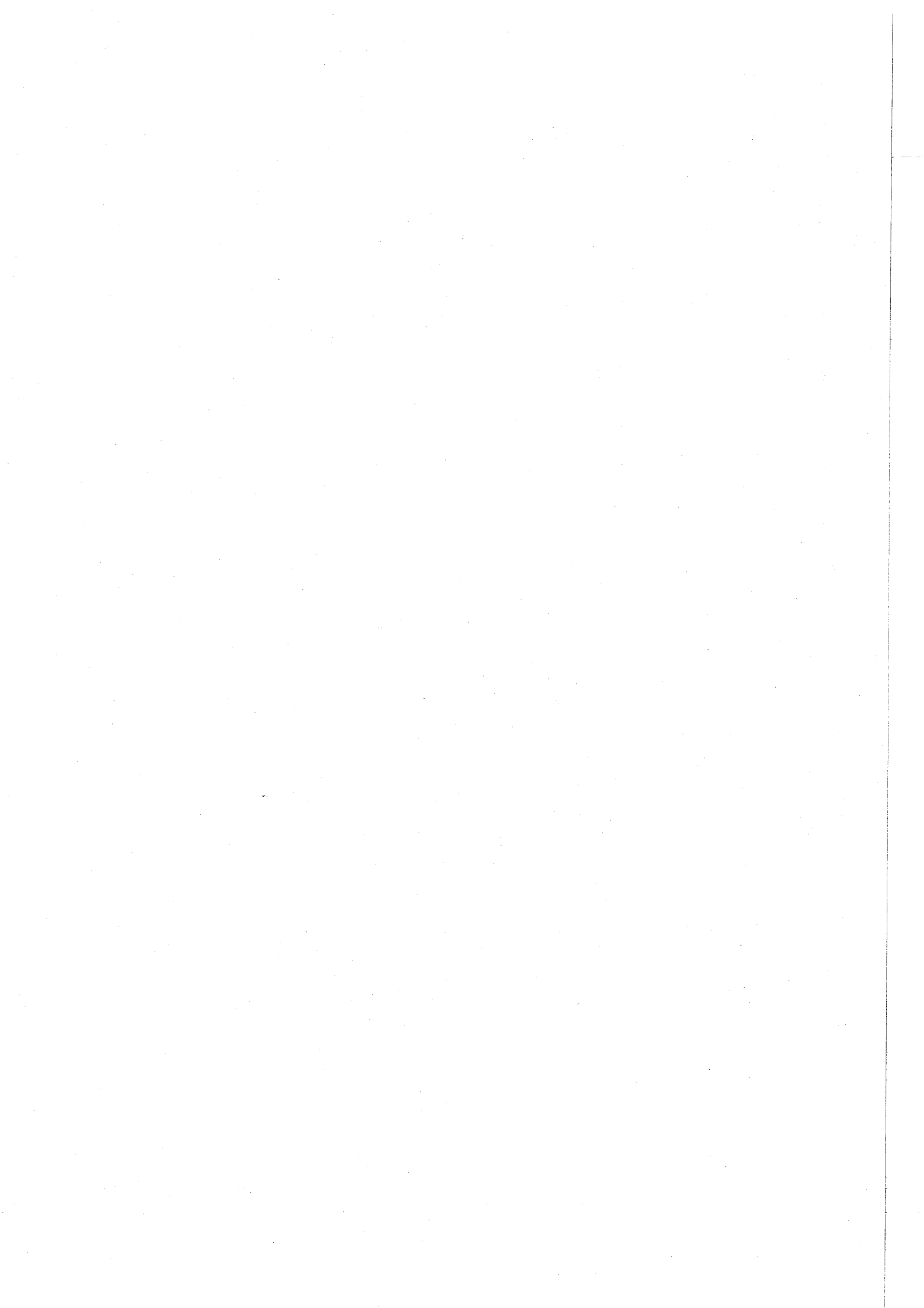

選挙管理委員会事務局

1 選挙管理委員会に関する事項

(1) 委員・補充員名簿 (任期：平成24年4月1日～平成28年3月31日)

職名	氏名	職名	氏名
委員長	相原博	補充員	天野欽也
委員長職務代理者	内藤和良	補充員	西谷晴江
委員	前田勝夫	補充員	山崎敏美
委員	野尻亜弓	補充員	宮崎巖

(2) 委員会開催回数 16回

2 選挙執行に関する事項

執行状況

(単位：人、%)

選挙名	告示日 公示日	投票日	開票日	選挙人名簿 登録者	当日有権者	投票者	投票率
東京都知事選挙	24.11.29	24.12.16	24.12.16	203,089	201,509	129,014	64.02
衆議院議員選挙 (小選挙区選出)	24.12.4	24.12.16	24.12.16	203,089	202,969	129,365	63.74

3 選挙人名簿登録者に関する事項

(1) 選挙人名簿登録者数 (平成24年9月1日現在)

(単位：人)

男	女	合計
103,466	100,158	203,624

(2) 農業委員会委員選挙人名簿 (平成24年1月1日現在)

(単位：人、世帯)

投票区	男	女	合計	世帯
1	139	100	239	108
2	67	58	125	54
3	220	175	395	178
合計	426	333	759	340

4 明るい選挙啓発に関する事項

(1) 明るい選挙推進協議会委員 8名

(2) 明るい選挙推進委員 91名

(3) ポスターコンクール応募状況 (単位：校、人)

学校別	応募総数	応募者数		
		男	女	合計
小学校	5	4	8	12
中学校	2	93	110	203
合計	7	97	118	215

5 その他諸行事及び諸会議等に関する事項

(単位：回)

行 事 ・ 会 議 名	開催回数
1 諸会議	10
2 全国市区選挙管理委員会連合会	5
3 全国市区選挙管理委員会連合会 (東京支部)	2
4 東京都市選挙管理委員会連合会	17
5 東京都市選挙管理委員会連合会 (第4ブロック)	11

監 查 事 務 局

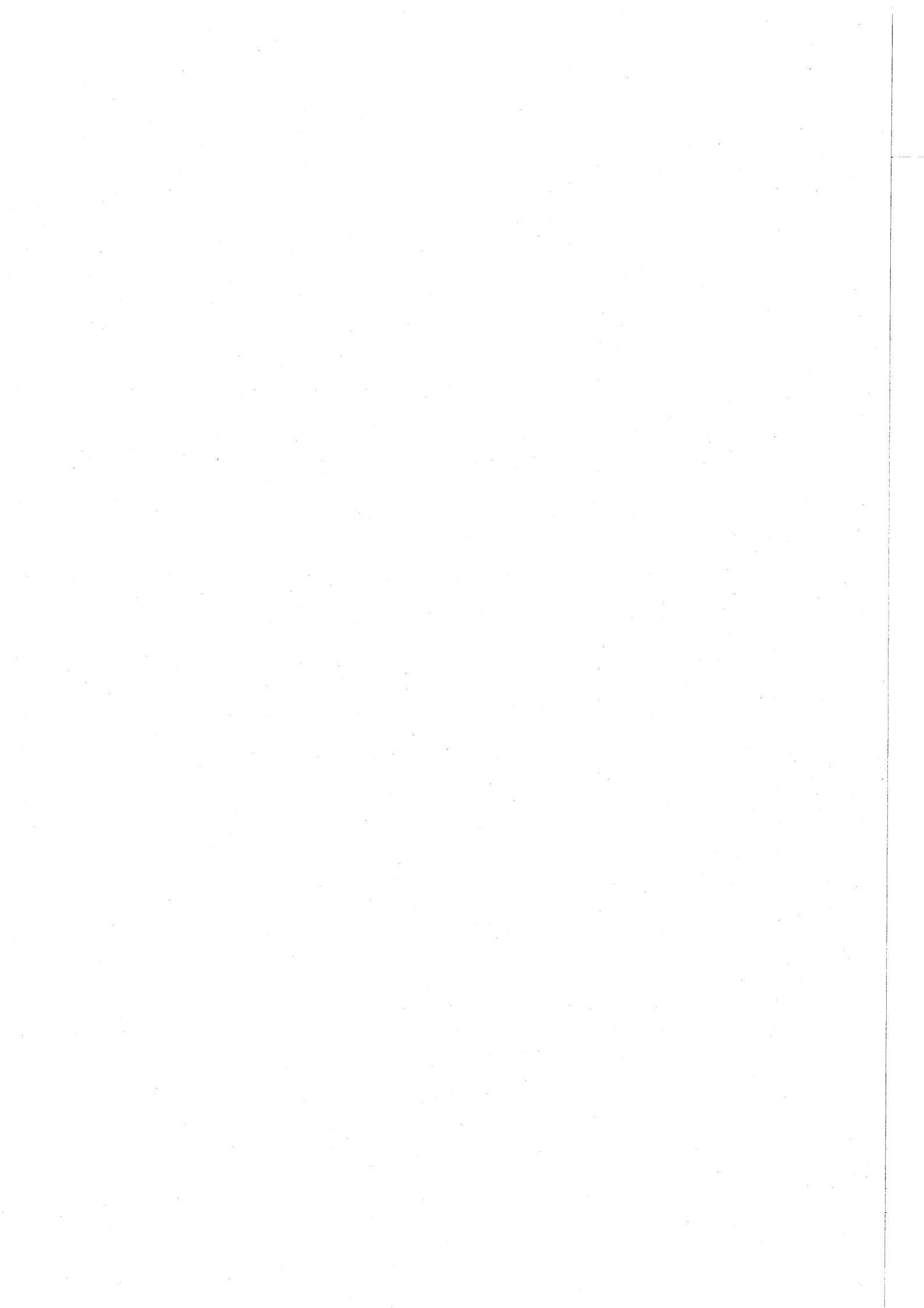

監 査 事 務 局

1 監査・検査及び審査に関する事項

(1) 監査等の実施状況

ア 例月出納検査

実施日	検査の対象	実施日	検査の対象
平成24年 4月27日	平成24年 3月分	平成24年10月26日	平成24年 9月分
平成24年 5月29日	平成24年 4月分	平成24年11月27日	平成24年10月分
平成24年 6月28日	平成24年 5月分	平成24年12月27日	平成24年11月分
平成24年 7月27日	平成24年 6月分	平成25年 1月28日	平成24年12月分
平成24年 8月27日	平成24年 7月分	平成25年 2月28日	平成25年 1月分
平成24年 9月27日	平成24年 8月分	平成25年 3月28日	平成25年 2月分

イ 定期監査

実施期間	監査の対象	監査の範囲
平成24年 9月 7日 ） 平成24年11月 1日	環境安全部 防 災 課 環 境 政 策 課 地 域 安 全 対 策 課 ごみ減量推進課	平成24年4月1日から平成24年8月31日 までに執行された財務に関する事務
平成24年12月 7日 ） 平成25年 2月 5日	文化スポーツ部 文 化 振 興 課 ふるさと文化財課 生涯学習スポーツ課 国 体 推 進 室 図 書 館 美 術 館 事業部 選挙管理委員会事務局	平成24年4月1日から平成24年11月30日 までに執行された財務に関する事務

ウ 財政援助団体等監査

実施期間	監査の対象	監査の範囲
平成24年 9月 7日 ） 平成24年11月 6日	財政援助団体監査 府中交通安全協会 府中防犯協会 府中市消防団員互助会 府中市災害防止協会 京王バス中央株式会社 出資団体監査・指定管理者監査 株式会社府中駐車場管理公社 (府中駅南口市営駐車場)	平成23年度に交付された補助金の 出納及び事務の執行、平成23年度 の公の施設の指定管理に関する事 務の執行
平成24年12月 7日 ） 平成25年 2月 7日	財政援助団体監査 CILふちゅう	

エ 決算審査

実施期間	対象の部課
平成24年 6月11日)	予 備 審 査
平成24年 7月 2日	
平成24年 7月 3日	政 策 総 務 部 現 地 実 査
平成24年 7月 5日	文 化 ス ポ ー ツ 部 税 務 管 財 部
平成24年 7月 6日	子 ど も 家 庭 部 市 民 生 活 部
平成24年 7月10日	環 境 安 全 部 福 祉 保 健 部
平成24年 7月12日	事 業 部 選 挙 管 理 委 員 会 事 務 局 都 市 整 備 部
平成24年 7月13日	教 育 部 地 区 整 備 推 進 本 部 監 査 事 務 局
平成24年 7月17日	議 会 事 務 局 出 納 課
平成24年 7月20日	講 評

オ 財政健全化判断比率等審査

実施日	対象の部課
平成24年 7月20日	政 策 総 務 部 財 政 課

(2) 監査委員

氏 名	選任区分	任 期
原 拓 二	識見(常勤)	平成22年 4月 1日～平成26年 3月31日
本 村 龍 史	識 見	平成21年10月 3日～平成25年10月 2日
柳 澤 正 三	識 見	平成20年 5月15日～平成24年 5月14日
小 川 弘 純	識 見	平成24年 5月15日～平成28年 5月14日
松 村 寿 志	議 選	平成23年 5月12日～市議会の申合せにより2年

農業委員会事務局

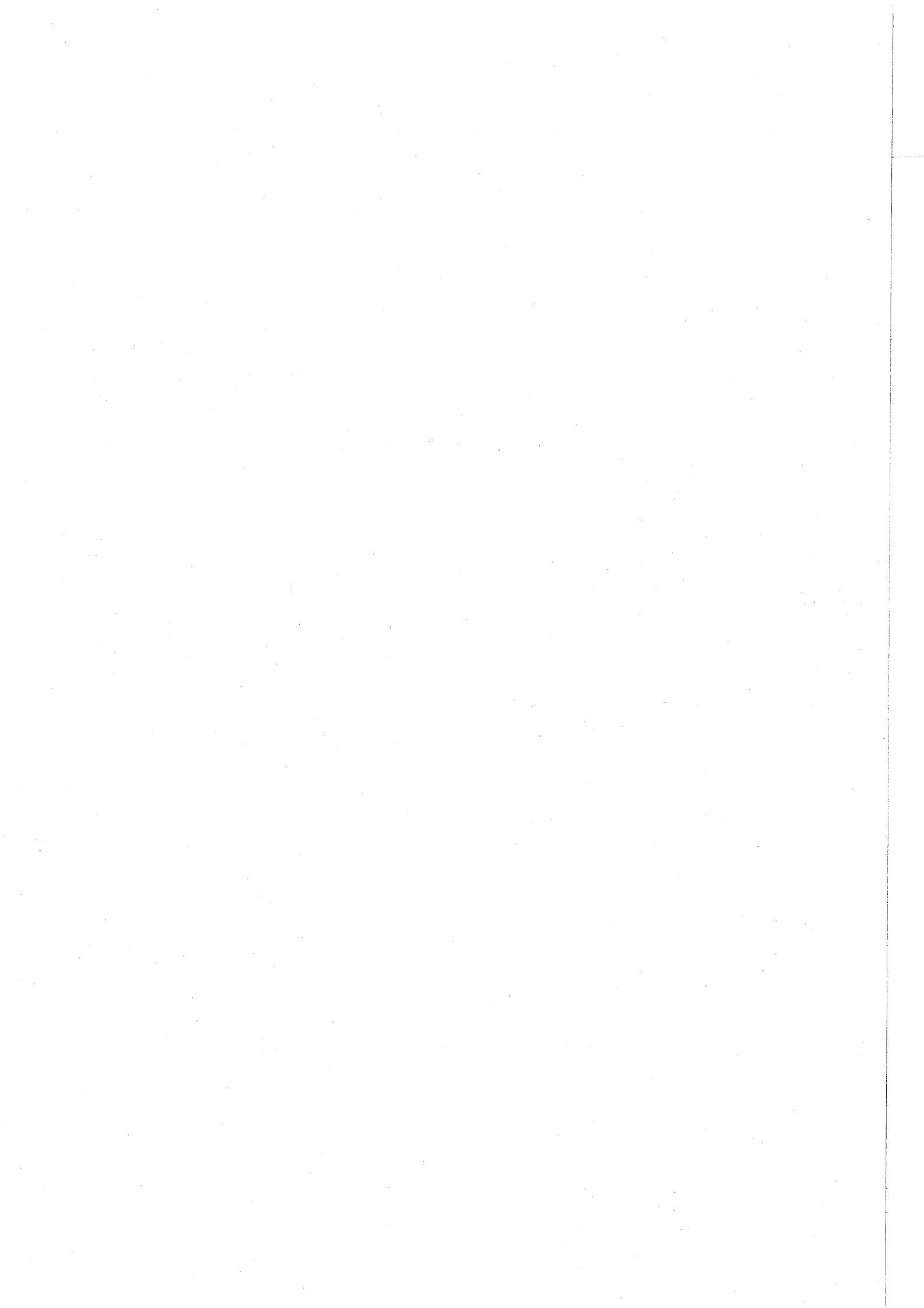

農業委員会事務局

1 農業委員会活動に関する事項

(1) 農業委員名簿 (任期：平成23年7月20日～平成26年7月19日)

職名	氏名	職名	氏名
会長	小林清秀	委員	鈴木一治
会長職務代理	古川敏雄	委員	澤井行雄
会長職務代理	内藤芳昭	委員	河内九一
委員	奈良崎久和	委員	市川禎明
委員	高野茂久	委員	市川一徳
委員	戸塚勇一	委員	高野祐一
委員	谷中智一	委員	田中誠一
委員	菊池伸明	委員	小勝英夫
委員	石阪脩一	委員	松村一夫
委員	西宮幸一	委員	吉野博文

注：奈良崎久和委員は平成24年7月20日、西宮幸一委員は平成24年12月21日に就任。

(2) 農業委員会等開催状況

(単位：回)

会議名	回数
総会	12
農業経営部会	5
土地利用部会	3

(3) 自立農業経営者研究集会

期日	場所	出席者数	講師	内容
平成25年 2月15日(金)	府中の森芸術劇場 平成の間	約100人	田邊純子 重國桂子	講演「タオル体操で腰痛予防」

(4) 農業委員・農業者大会

(単位：人)

期日	場所	参加者数
平成25年 2月28日(木)	羽村市生涯学習センター ゆとろぎホール	農業委員 20
		受賞者 3
		事務局 4

(5) 表彰関係

ア 企業的農業経営顕彰者(東京都農業委員・農業者大会)

(ア) 東京都農業会議会長賞、東京都産業労働局長賞

(野菜) 鹿島一夫(白糸台第5)

由美子

イ 農業後継者顕彰者(東京都農業委員・農業者大会)

(ア) 東京都農業会議会長賞

(果樹) 菊池伸明(宮町)

典子

ウ 農業委員会等功労者（東京都農業委員・農業者大会）

- (ア) 農業委員会等功労者表彰
鈴木 一 治（是政第1）
- (イ) 農業功労者感謝状
小松原 憲 一（四谷第1）

エ 優秀農業経営者（北多摩地区農業委員会連合会）

- (ア) 北多摩地区農業委員会連合会会長賞
（野菜）加藤 明（若松町第1）

オ 優秀農業経営者（府中市農業振興褒賞式典）

- (ア) 市長賞（農業委員会推薦）
加藤 明（若松町第1） 小松原 憲 一（四谷第1）
- (イ) 農業委員会会長賞
影山 徹（是政第4） 松本 良 幸（西府町）

カ 優秀女性農業従事者（府中市農業振興褒賞式典）

- (ア) 市長賞（農業委員会推薦）
朝倉 和 子（日新町） 市川 友伎子（四谷第2）
- (イ) 農業委員会会長賞
鈴木 栄 子（是政第1）

キ 優秀農業後継者（府中市農業振興褒賞式典）

- (ア) 市長賞（農協推薦）
鈴木 光 男（是政第1）

(6) 農業先進地視察

期 日	場 所	内 容
平成24年10月 4日（木）～10月 5日（金）	袋井市	袋井市農業委員会他の視察

(7) 農業簿記記帳整理講習会

毎月1回開催 出席63人

(8) 審議状況

(単位：筆、㎡)

区分	農地法第3条に 基づく審議件数		農地法第4条に 基づく審議件数		農地法第5条に 基づく審議件数		農地法第18条に 基づく審議件数	
	筆数	面積	筆数	面積	筆数	面積	筆数	面積
田	4	446.00	26	4,913.87	61	10,587.23	5	1,616.00
畑	1	516.00	24	4,982.44	43	16,676.92	0	0.00
その他	0	0.00	0	0.00	0	0.00	0	0.00
合計	5	962.00	50	9,896.31	104	27,264.15	5	1,616.00
件数	5件		24件		45件		2件	

(9) 目的別集計表

ア 4条関係

(単位：筆、㎡)

区分	個人住宅		貸家共同住宅		建売住宅		道 路	
	筆数	面積	筆数	面積	筆数	面積	筆数	面積
田	0	0.00	4	994.00	0	0.00	1	29.00
畑	10	1,476.41	7	2,975.00	0	0.00	1	9.18
その他	0	0.00	0	0.00	0	0.00	0	0.00
合 計	10	1,476.41	11	3,969.00	0	0.00	2	38.18

区分	駐車場資材置場		そ の 他		合 計	
	筆数	面積	筆数	面積	筆数	面積
田	21	3,890.87	0	0.00	26	4,913.87
畑	3	34.85	3	487.00	24	4,982.44
その他	0	0.00	0	0.00	0	0.00
合 計	24	3,925.72	3	487.00	50	9,896.31

イ 5条関係

(単位：筆、㎡)

区分	個人住宅		貸家共同住宅		建売住宅		道 路	
	筆数	面積	筆数	面積	筆数	面積	筆数	面積
田	6	621.32	1	121.00	34	7,848.24	1	18.00
畑	1	104.00	0	0.00	27	14,613.00	0	0.00
その他	0	0.00	0	0.00	0	0.00	0	0.00
合 計	7	725.32	1	121.00	61	22,461.24	1	18.00

区分	駐車場資材置場		そ の 他		合 計	
	筆数	面積	筆数	面積	筆数	面積
田	17	1,780.17	2	198.50	61	10,587.23
畑	13	1,385.92	2	574.00	43	16,676.92
その他	0	0.00	0	0.00	0	0.00
合 計	30	3,166.09	4	772.50	104	27,264.15

2 国有農地に関する事項

(1) 国有農地等残存面積

(平成25年3月末現在) (単位：件、㎡)

貸 付 別	件 数	面 積
転用貸付け	10	2,981.00
農耕貸付け	8	1,781.00
未貸付け	16	2,479.00
合 計	34	7,241.00



議 会 事 務 局

庶務課
議事課

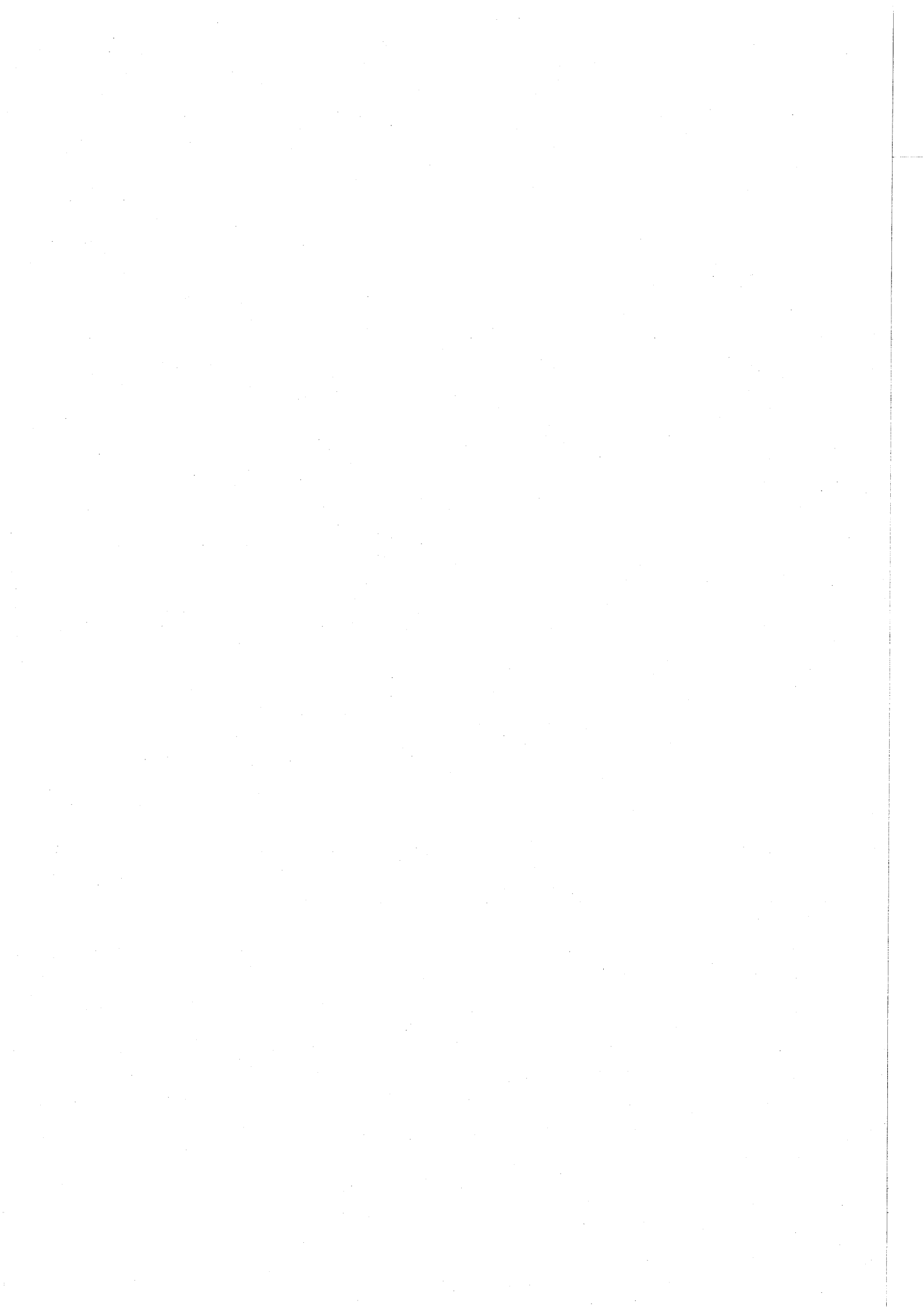

議 会 事 務 局

1 議会の構成に関する事項

(1) 府中市議会議員

議席番号	氏 名	所 属 委 員 会	議席番号	氏 名	所 属 委 員 会
1	浅田 多津子	厚・基	16	横田 実	文・基
2	田村 智恵美	建・再	17	市川 一徳	文・市◎
3	前田 弘子	文・市	18	比留間 利蔵	◎厚・基
4	桑島 耕太郎	建・市	19	村木 茂	文・基
5	須山 卓知	○文・再	20	目黒 重夫	総・再
6	山上 稔	○厚・市	21	服部 ひとみ	文・基
7	臼井 克寿	厚・再○	22	奈良崎 久和	◎建・市
8	加藤 雅大	総・市○	23	遠田 宗雄	厚・再
9	石川 明男	○建・再	24	村崎 啓二	総・基◎
10	赤野 秀二	厚・市	25	手塚 歳久	文・市
11	西村 陸	建・基○	26	備 邦彦	総・再◎
12	福田 千夏	○総・再	27	高野 政男	◎総・再
13	吉村 文明	◎文・基	28	鈴木 錦治	総・市
14	西宮 幸一	総・基	29	松村 寿志	建・市
15	杉村 康之	建・再	30	小野寺 淳	厚・基

注：15番は平成24年12月4日から欠員。

(◎は委員長、○は副委員長)

総－ 総務委員会

文－ 文教委員会

厚－ 厚生経済委員会

建－ 建設環境委員会

基－ 基地跡地対策特別委員会

再－ 再開発対策特別委員会

市－ 市庁舎建設特別委員会

常任委員会 (平成24年5月14日選任)

特別委員会 (平成24年5月14日選任)

議 長 村 木 茂 (平成23年5月11日就任)

副議長 遠 田 宗 雄 (平成23年5月11日就任)

(2) 議会運営委員会 定数10人 (平成24年5月14日選任)

◎手塚 歳久 ○横田 実 浅田 多津子

赤野 秀二 吉村 文明 西宮 幸一

比留間 利蔵 奈良崎 久和 備 邦彦

鈴木 錦治 (◎は委員長、○は副委員長)

(3) 議会報編集委員会 定数6人 (平成24年5月14日選任)

◎市川 一徳 田村 智恵美 須山 卓知

臼井 克寿 赤野 秀二 西村 陸

(◎は委員長)

2 議会選出組合議会議員等に関する事項

- (1) 多摩川衛生組合 定数4人(平成23年5月12日選出)
比留間 利 蔵 奈良崎 久 和 手 塚 歳 久
鈴 木 錦 治
- (2) 東京たま広域資源循環組合 定数1人(平成24年5月14日選出)
(建設環境委員長) 奈良崎 久 和
- (3) 東京都後期高齢者医療広域連合 定数1人(平成23年7月2日就任)
小野寺 淳
- (4) 稲城・府中墓苑組合 定数3人(平成24年3月28日選出)
吉 村 文 明 村 崎 啓 二 小野寺 淳

3 議会選出各種委員会等に関する事項

- (1) 議会選出監査委員 定数1人(平成23年5月12日同意)
松 村 寿 志
- (2) 議会推薦農業委員会委員 定数4人(うち議員から3人)(平成24年5月14日推薦)
杉 村 康 之 市 川 一 徳 奈良崎 久 和
※杉村康之議員に代わり西宮幸一議員を選出(平成24年12月18日推薦)
- (3) 府中市交通安全対策審議会 定数5人(平成23年5月12日選出)
臼 井 克 寿 石 川 明 男 西 村 陸
横 田 実 手 塚 歳 久
- (4) 府中市都市計画審議会 定数7人(平成23年5月12日選出)
浅 田 多 津 子 吉 村 文 明 杉 村 康 之
市 川 一 徳 服 部 ひとみ 高 野 政 男
鈴 木 錦 治
※杉村康之議員に代わり手塚歳久議員を選出(平成24年12月18日選出)
- (5) 府中市国民健康保険運営協議会 定数3人(平成24年5月14日選出)
(厚生経済委員長) 比留間 利 蔵
(厚生経済委員) 赤 野 秀 二 小野寺 淳
- (6) 府中市民生委員推薦会 定数2人(平成23年5月12日選出)
福 田 千 夏 市 川 一 徳
- (7) 府中市青少年問題協議会 定数2人(平成23年5月12日選出)
山 上 稔 高 野 政 男
- (8) 府中市総合計画審議会 定数7人(平成23年5月12日選出)
前 田 弘 子 山 上 稔 臼 井 克 寿
加 藤 雅 大 西 宮 幸 一 比留間 利 蔵
奈良崎 久 和
- (9) 府中市社会福祉協議会 定数2人(平成24年5月14日選出)
理 事(厚生経済委員長) 比留間 利 蔵
評議員(厚生経済委員) 山 上 稔
- (10) 府中市立心身障害者福祉センター運営委員会 定数3人(平成24年5月14日選出)
(厚生経済委員長) 比留間 利 蔵
(厚生経済委員) 浅 田 多 津 子 臼 井 克 寿
- (11) 三多摩上下水及び道路建設促進協議会 定数4人(平成23年5月12日選出)
理 事(議 長) 村 木 茂
第1委員会委員(上水道) 西 村 陸
第2委員会委員(下水道) 高 野 政 男
第3委員会委員(道 路) 須 山 卓 知

- (12) 多摩地域都市モノレール等建設促進協議会 定数2人(平成24年5月14日選出)
 構成員(議長) 村木 茂
 構成員(建設環境委員長) 奈良崎 久 和
- (13) 三鷹・立川間立体化複々線促進協議会 定数2人(平成24年5月14日選出)
 構成員(議長) 村木 茂
 構成員(建設環境委員長) 奈良崎 久 和

4 議会(暦年)に関する事項

(1) 市長提出議案一覧表 (単位:件)

定例会・臨時会	議案番号	議案数	議決状況			備考
			可決	否決	継続審査	
第1回定例会 3月1日～3月28日	第1号～第31号	31	31	0	0	条例7件、予算15件 同意2件、そのほか7件
第1回臨時会 5月14日	第32号～第36号	5	5	0	0	同意1件、そのほか4件
第2回定例会 6月4日～6月20日	第37号～第43号	7	7	0	0	条例2件、予算1件 同意2件、そのほか2件
第3回定例会 9月3日～9月28日	第44号～第63号	20	20	0	0	条例2件、予算2件 決算8件、同意5件 そのほか3件
第4回定例会 12月3日～12月18日	第64号～第74号	11	11	0	0	条例6件、そのほか5件

(2) 委員会提出議案一覧表 (単位:件)

定例会	議案番号	議案数	議決状況			備考
			可決	否決	継続審査	
第1回定例会	第1号～第3号	3	3	0	0	意見書3件

(3) 議員提出議案一覧表 (単位:件)

定例会	議案番号	議案数	議決状況			備考
			可決	否決	継続審査	
第1回定例会	第1号	1	1	0	0	決議1件
第2回定例会	第2号～第3号	2	2	0	0	意見書2件
第3回定例会	第4号	1	1	0	0	意見書1件

5 請願・陳情（暦年）に関する事項

(1) 陳情一覧表

(単位：件)

定例会	陳情番号	陳情数	審査状況			
			採択	不採択	取下げ	継続審査
第1回定例会	第1号～第5号	5	5	0	0	0
第3回定例会	第6号～第13号	8	0	8	0	0
第4回定例会	第28号～第30号	3	0	2	0	1

(2) 平成24年提出陳情結果

(単位：件)

件数	審査の結果				
	採択	不採択	翌年へ継続	取下げ	そのほか
30	5	10	1	14	0

6 議会の広報活動に関する事項

(1) ふちゅう市議会だよりの発行

(単位：部)

発行年月日	号数	主な内容	発行部数
平成24年 5月10日	259号	第1回定例会 ・平成24年度予算審査状況 ・一般質問 ・常任、特別委員会審査状況 ・陳情審査	85,460
平成24年 5月23日	260号	第1回臨時会 ・議会人事 ・市議会の傍聴	85,460
平成24年 8月 4日	261号	第2回定例会 ・一般質問 ・常任、特別委員会審査状況	84,275
平成24年11月 3日	262号	第3回定例会 ・平成23年度決算審査状況 ・一般質問 ・常任、特別委員会審査状況 ・陳情審査	83,395
平成25年 2月 4日	263号	第4回定例会 ・一般質問 ・常任、特別委員会審査状況 ・陳情審査	83,355

【 府中市ホームページ利用のご案内 】

本書に掲載した内容は、府中市のホームページでご覧になれます。
次のアドレスにアクセスしてご利用ください。

<http://www.city.fuchu.tokyo.jp/>

事務報告書

平成25年8月発行

発行 府中市
編集 政策総務部総務管理課
〒183-8703
東京都府中市宮西町2丁目24番地
電話 042-335-4059 (ダイヤルイン)
印刷 有限会社エルウィン
東京都府中市小柳町3丁目32番地の12



ほっとするね
緑の府中

環境にやさしいまち



JQA-EM2175
府中市役所で実施する事務事業