

平成26年度 市制施行60周年



ともに未来へ
笑顔あふれる
わがまち府中

事務報告書

平成25年度

府中市

目 次

府中市の概要	1
組織と業務	2

政策総務部

政策課	1 1
財政課	1 6
秘書課	2 8
広報課	2 9
総務管理課	3 9
職員課	4 2

行政管理部

財産活用課	4 9
建築施設課	5 2
契約課	5 3
情報システム課	5 4
防災危機管理課	5 5

市民部

総合窓口課	6 1
保険年金課	6 6
市民税課	7 5
資産税課	7 7
納税課	8 2

生活環境部

住宅勤労課	9 1
経済観光課	9 5
環境政策課	1 0 5
地域安全対策課	1 1 4
ごみ減量推進課	1 1 8

市民協働推進本部

市民活動支援課	1 2 7
---------	-------

文化スポーツ部

文化振興課	1 4 1
ふるさと文化財課	1 4 9
生涯学習スポーツ課	1 5 3
国体推進室	1 6 3
図書館	1 6 4
美術館	1 7 0

福祉保健部

地域福祉推進課	1 7 5
生活援護課	1 7 9
高齢者支援課	1 8 0
障害者福祉課	1 9 1
健康推進課	2 0 0

子ども家庭部

子育て支援課	2 1 3
保育課	2 1 7
児童青少年課	2 2 3

都市整備部

管理課	2 2 9
計画課	2 3 5
土木課	2 3 7
公園緑地課	2 4 1
下水道課	2 4 4
建築指導課	2 4 7
地区整備課	2 4 9

事業部

出納課	2 5 3
-----	-------

教育委員会事務局

教育部

総務課	2 6 1
学務保健課	2 6 4
指導室	2 7 2

選挙管理委員会事務局	2 8 1
------------	-------

監査事務局	2 8 5
-------	-------

農業委員会事務局	2 9 1
----------	-------

議会事務局	2 9 7
-------	-------

ま え が き

ここに、平成25年度「府中市事務報告書」を刊行いたします。

本書は、市が1年間に実施した様々な事業の成果を、市の組織ごとに紹介するものです。この1年間、市政を着実に前進させることができましたことは、市民の皆様の温かいご理解とご協力のおかげでございます。心から感謝とお礼を申し上げます。本書を通じて、皆様が市政をより身近に感じていただき、わがまち府中にさらなる愛着をお持ちいただければ幸いです。

編集に当たりましては、書式の統一や内容の充実に努めましたが、今後も更に改善を進めていきたいと考えております。引き続き皆様のご指導とご協力をいただきますよう、よろしくお願い申し上げます。

平成26年8月

府中市長
高野 律 雄

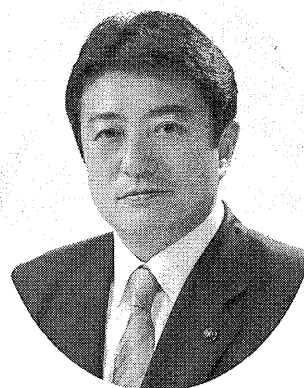



府中市の概要

1 位置	最東	東経 139度31分46秒
	最西	東経 139度25分58秒
	最南	北緯 35度38分28秒
	最北	北緯 35度41分46秒
広がり	東西	8.75キロメートル
	南北	6.70キロメートル
海拔	最高	約80メートル
	最低	約30メートル

市役所の位置

東経 139度28分52秒
北緯 35度39分56秒

2 面積 29.34平方キロメートル

3 世帯と人口（外国人住民を含む。）：平成26年4月1日現在

世帯数	118,726世帯
人口	253,424人
男	128,006人
女	125,418人

組 織 と 業 務

(平成26年3月末現在)

政策総務部

政策課	11
新規施策の立案、政策に関する総合調整、行政評価の実施、組織機構の管理	
市制60周年記念事業担当	
市制60周年記念事業に関する業務	
社会保障・税番号制度担当	
番号制度の導入への対応、業務改善の推進	
庁舎建設担当	
庁舎建設事業の推進	
法務担当	
条例等の制定及び不服申立て、訴訟等の対応	
総合計画担当	
市の総合計画の策定、進行管理	
市政史編集担当	
市政史の編さん	
財政課	16
予算の編成・執行、財政計画の立案、財政状況の公表、決算統計の作成・報告、財政健全化法指標の作成、起債、地方交付税、基金計画の立案	
行財政改革担当	
行財政改革の推進	
秘書課	28
市の内外で開催される会議や行事などに関する市長及び副市長の日程管理、市表彰条例に基づいた市民表彰	
広報課	29
広報担当	
広報紙等の編集・発行、ホームページ・メール配信サービス等の管理、テレビ広報の制作	
広聴担当	
市長への手紙、陳情・要望など市政についての市民からの要望を受け付ける広聴業務、情報公開、個人情報情報の保護	
市民相談担当	
市民生活の様々な相談窓口、市政相談、法律や税務などの専門相談、市の発行物の販売、オンブズパーソン制度の事務局	
総務管理課	39
総務係	
文書の收受・発送・保存・印刷、議案書の作成	
統計係	
各種統計調査事務、事務報告書及び統計書の編集・発行、私立学校（専修学校・各種学校）の指導監督	
文書審査担当	

文書の審査

職員課	42
------------------	----

人事係

職員の採用から退職までの人事管理

厚生係

給料支給事務、財産形成貯蓄、保険、年金、公務災害補償、職員互助会など、職員の福利厚生全般

人材育成担当

研修計画の立案、研修の実施、研修生の派遣

健康管理担当

職員の定期健康診断・健康相談

行政管理部

財産活用課	49
--------------------	----

財産係

市有財産である建物・動産に関する保険、市有自動車の保険及び市民総合補償規程に基づく補償保険、民有地等の借り上げ、市有地（普通財産）の管理保全、市有地の境界証明及び境界石払出、本庁舎、府中駅北第2庁舎等の管理運営、車両の配車、バス使用の承認、車両（共用車、貸出車、原付、自転車）の点検整備・管理

財産活用担当

市有財産の活用に関する業務

検査係

市が行う工事の完成や委託の完了、物品の納入などの検査

公有地担当

公共用地取得・売払、土地開発公社の管理運営

建築施設課	52
--------------------	----

工事担当

公共施設の設計・施工管理

保守管理担当

公共施設の計画的保全

公共施設マネジメント担当

公共施設マネジメントの推進

契約課	53
------------------	----

工事契約係

工事請負、設計、測量及び工事監理に関する契約事務

物品契約係

物品の購入、修繕、賃貸、売却及び委託等に関する契約事務

情報システム課	54
----------------------	----

システム管理担当

市のコンピュータ機器類の維持管理並びに電算処理を行い事務処理の効率化を図るためのシステム開発及び修正、IT活用推進に向けた電子自治体の構築等の計画、策定及び情報セキュリティに関する業務

システム最適化担当

システムの効率化や事務作業の標準化など、情報システムの最適化を目的とした調査・検討・構築

防災危機管理課 5 5

災害対策係

災害対策、火災共済に関する業務

消防係

消防団に関する業務

危機対策係

危機管理、国民保護に関する業務

地域防災計画担当

地域防災計画に関する業務

市民部

総合窓口課 6 1

管理係

戸籍謄抄本等の郵送受付、各種照会・回答

窓口第1係

住民登録、印鑑登録、各種証明の交付業務

窓口第2係

国民健康保険・国民年金の資格等受付業務、保養所の受付、仮ナンバーの貸出し、バイクの登録・廃車業務、税証明の交付業務

記録係

戸籍の審査、住民記録、人口動態

保険年金課 6 6

給付係

国民健康保険の医療給付、出産育児一時金・葬祭費・高額療養費等の給付、特定健診に関する業務

保険税係

国民健康保険の加入（保険証交付）・脱退の手続、保険税の賦課

年金係

国民年金の資格、給付受付

後期高齢者医療係

後期高齢者医療保険料の徴収・納付相談、保険証の引渡し、各種申請の受付、転入による加入等の届出の受付

市民税課 7 5

諸税係

軽自動車税・法人市民税・市たばこ税等の課税、税証明（納税証明除く）の発行

普通徴収係

個人市（都）民税普通徴収（個人が納付するもの及び公的年金から徴収するもの）の課税

特別徴収係

個人市（都）民税特別徴収（個人の税金を会社が給与から徴収し納付するもの）の課税

資産税課 7 7

土地係

土地に関する調査、評価及び課税

家屋係

家屋に関する調査、評価及び課税

償却資産係

償却資産に関する調査、評価及び課税、公図・課税台帳等の公簿の閲覧

納税課 8 2

管理係

市税等の納税証明、預金口座振替、収納、還付等の事務

納税推進係

市税等の滞納整理及び訪問徴収等に関する事務

滞納対策係

市税等の滞納整理事務

生活環境部

住宅勤労課 9 1

住宅係

市営住宅と市民住宅の管理・運営

勤労福祉係

勤労者福利厚生への支援・保養事業の実施

府中の森市民聖苑担当

府中の森市民聖苑の管理・運営

経済観光課 9 5

消費生活係

消費生活相談や消費者啓発事業等の実施

商工係

市内中小企業の支援、商店街の活性化、工業活動の支援

農政係

農地の保全、農業の担い手の育成、市内産農産物の流通拡大、ふれあい農業の推進

観光係

観光情報センター及び郷土の森観光情報センターの運営、フィルムコミッション事業、観光案内書の配付などを通じた情報の発信など

観光振興担当

観光振興

環境政策課 1 0 5

管理係

市民清掃活動支援（多摩川清掃、自主清掃）、犬・猫のフン防止看板配布、屋外広告物申請受付、害虫・住環境獣・空き地空き家相談、まちの環境美化推進（ポイ捨て防止、喫煙マナー向上、喫煙禁止路線、環境美化推進地区の周知）

環境改善係

都環境確保条例、騒音規制法、振動規制法等

届出関係、公害防止指導（大気汚染、水質汚濁、騒音、振動等）、市民ボランティア環境調査支援、太陽光発電や高効率給湯器など環境に配慮した住宅設備の設置助成、地球温暖化防止対策（ISO14001環境マネジメントシステム関連事業、カーボンオフセット事業）

自然保護係

自然環境保全の推進、市民等の緑化活動支援

環境保全活動センター担当

環境保全に関する学習の機会並びに交流及び活動の場を提供し、市民等が行う環境保全活動を支援

地域安全対策課…………… 114

安全係

交通安全、防犯の啓発、交通災害共済、地域安全運動の推進、防犯活動支援

施設管理係

交通安全施設の維持管理、市営駐車場、コミュニティバスに関する業務

自転車対策担当

放置自転車対策、自転車駐車場の管理運営

ごみ減量推進課…………… 118

管理係

ごみ・資源物の収集・運搬（粗大ごみは除く）、し尿の処理、犬・猫の死体収集

リサイクル係

資源物の集団回収、ごみ・資源物の出し方説明会、不法投棄、ごみ・資源物の分別などごみ出しに関する調査指導、ものの有効活用事業、ごみ処理・資源化施設見学会、生ごみ処理機の購入費補助

収集係

粗大ごみの収集

施設係

資源物・燃やさないごみなどの処理、粗大ごみの直接搬入業務

市民協働推進本部

市民活動支援課…………… 127

支援係

NPO（非営利活動団体）とボランティアの育成及び支援、NPO・ボランティア活動センターの運営管理

地域コミュニティ係

各文化センターの調整、コミュニティ事業の計画・調整、自治会への自治振興業務委託料支払、公会堂の整備等助成

各文化センター

文化センター窓口業務、公民館・児童館・高齢者福祉館に関する業務

男女共同参画推進係

男女共同参画の推進に関する業務、スクエア

21・女性センターにおいて、男女共同参画社会の実現を目指す拠点として、市民の方に学習や交流の場を提供、年間を通じて各種講座などを開催、女性問題相談を実施

都市交流担当

姉妹都市・友好都市との交流の推進、市内の国際交流及び市内在住外国人の日本語学習等のサポートをする国際交流サロンの運営、多言語情報誌府中インフォラインの発行

市民協働推進担当

市民協働の推進

コミュニティ整備担当

コミュニティ施策の検討

文化スポーツ部

文化振興課…………… 141

事業企画係

市民文化団体・青少年音楽団体の育成・支援、市民芸術文化祭や青少年音楽祭の実施、民俗芸能等の保存・伝承普及、市民の文化振興に関する業務の企画・実施、市民会館・府中の森芸術劇場・府中グリーンプラザの管理

ふるさと文化財課…………… 149

管理係

ふるさと府中歴史館の管理運営及び郷土の森博物館に関する業務

調査係

文化財（埋蔵文化財含む）全般の調査、保存及び活用

郷土資料担当

郷土歴史資料の収集、保管、活用

市史編纂担当

市史の編さん

生涯学習スポーツ課…………… 153

スポーツ推進計画担当

スポーツ推進計画に関する業務

学習推進係

社会教育事業の実施、社会教育関係団体の登録及び支援、生涯学習審議会、生涯学習センターの管理

スポーツ推進係

スポーツ大会の実施、スポーツ団体の育成、学校体育施設の開放、健康体操出前指導、スポーツ教室

施設係

施設の維持管理・整備業務、利用者登録受付、使用許可・予約管理、利用の情報提供、体操教室等の自主事業

スポーツ施設担当

スポーツ施設の管理

国体推進室…………… 163

（平成25年10月31日をもって解散）

スポーツ祭東京2013（第68回国民体育

大会・第13回全国障害者スポーツ大会)の準備及び大会運営、大会の開催気運を醸成するための広報活動、大会への市民参加の推進

図書館 164

管理係

予算・決算事務、契約及び予算執行、施設管理、統計資料作成、OA機器等管理、文書管理、臨時職員の雇用

サービス係

児童サービス、ハンディキャップサービス、視聴覚サービス、地域行政資料サービス、レファレンスサービス・読書相談、リクエストサービス、図書及び視聴覚資料の選定・発注

地区図書館担当

地区図書館の運営、施設管理、他館との調整

美術館 170

管理係

美術館の管理運営

学芸係

企画展と常設展の開催、美術品の収集・管理・活用

教育普及担当

教育普及に関する業務

福祉保健部

地域福祉推進課 175

社会福祉係

民生児童委員、保護司、日本赤十字社、赤十字奉仕団、福祉のまちづくり、福祉寄付金、福祉団体登録、戦没者弔慰金、中国残留邦人、受験生チャレンジ支援、保健福祉人材育成事業、権利擁護センター、住宅手当

法人監理担当

法人監理

生活援護課 179

管理担当

生活保護費の支出、医療券の発行

自立支援担当

就労促進・退院促進等の支援

生活保護担当

生活保護の決定・実施

生活保護相談担当

生活保護相談業務

高齢者支援課 180

地域支援係

敬老事業の実施、老人クラブ

介護サービス係

介護保険給付、在宅高齢者へのサービス

施設担当

高齢者福祉施設の整備、高齢者住宅の管理・運営

介護保険係

被保険者の資格管理や保険料の賦課、徴収

介護認定係

要介護認定申請受付、認定調査、認定審査会の運営

事業者指導係

介護保険事業者への指導・助言、介護保険施設等に関する苦情・相談窓口

福祉相談担当

福祉の総合相談、権利擁護、高齢者虐待の予防

介護予防担当

介護予防の啓発普及・事業実施

包括ケア担当

包括的・継続的マネジメント支援、高齢者医療ショートステイ

地域ネットワーク担当

高齢者の見守り等地域支援ネットワークの構築、認知症支援

障害者福祉課 191

生活係

障害のある方の地域生活支援

援護係

障害者手帳、医療に関する業務

給付係

認定審査会の運営、給付費の支払

援護担当

身体、知的障害のある方の支援、相談

精神保健担当

精神障害のある方の支援、相談

健康推進課 200

管理係

休日・夜間の応急診療、人間ドック受診料助成事業、健康増進事業などの保健事業を実施

成人保健係

成人を対象とした各種検診（健診）や健康相談、健康教室などの保健事業を実施

母子保健係

乳幼児の健診や予防接種、子育て相談、健康教室などの保健事業を実施

子ども家庭部

子育て支援課 213

子ども・子育て支援制度担当

子ども・子育て支援制度に関する業務

推進係

次世代育成支援行動計画、子ども・子育て支援事業計画、子育てひろば、産前産後家庭サポート、一時預かり・特定保育、地域子育てひろば活動支援に関する業務

育成係

児童手当・児童扶養手当・児童育成手当等の支給、子ども医療費の助成、ひとり親家庭等への各種支援に関する業務

子ども家庭支援センター

子ども家庭支援センターの管理運営、子育て情報等の推進、交流ひろば、リフレッシュ保育、子ども家庭サービス事業（ショートステイ・トワイライトステイ）、ファミリーサポートセンター、病児保育、要保護児童対策に関する業務

相談担当

子育てや児童虐待に関する相談対応業務

母子自立支援担当

母子・女性相談、母子の自立支援に関する業務

保育課…………… 2 1 7

管理係

公立及び私立認可保育所（園）への入所の決定、公立保育所の管理運営、公立保育所における各利用料金の徴収、私立保育所・認証保育所・保育室への運営費等補助、施設整備

市立保育所

市立保育所 16 施設（うち 1 施設公設民営）、南保育所、北保育所、東保育所、西保育所、中央保育所、北山保育所、住吉保育所、朝日保育所、小柳保育所、四谷保育所、八幡保育所、本町保育所、三本木保育所、西府保育所、美好保育所、高倉保育所（公設民営）、入所児童の保育、保育所見学、親子保育所体験、育児相談

待機児解消・保育行政改革担当

保育所の待機児童解消に関する業務、保育行政改革の推進

児童青少年課…………… 2 2 3

放課後児童係

学童クラブへの入所の決定や育成料・間食費の徴収、施設の管理運営、放課後子ども教室の実施ほか

青少年係

青少年の健全育成、青少年対策地区委員会、青少年委員会、青少年・子ども相談、若者の自立等支援、成人式の開催、ジュニアリーダー講習会、青少年体験活動

健全育成担当

青少年の健全育成に関わる事業、啓発活動など

都市整備部

管理課…………… 2 2 9

庶務庶務係

都市整備部全体の庶務、経理

公共物管理係

道路証明、境界証明、法定外公共物（水路・里道）の維持管理、水路・里道等の占用申請、自費工事、草刈り、不法投棄などの相談、法定外公共物（水路・里道）の用途廃止と処分、公共基準点、地籍調査事業に関する

業務

狭あい道路係

狭あい道路拡幅整備事業、私道敷地寄付受領、私道整備工事、市道路線認定に関する業務

監察係

道路の占用許可、使用・沿道掘削申請、交通安全灯・防犯灯・カーブミラー・街区表示板の維持管理、公園・緑地の占用許可、使用申請

補修係

道路の舗装等の修理、街路樹の維持管理、公園・緑地の維持管理、遊具等の修繕

インフラマネジメント担当

道路・水路などの境界確定、境界標の破損、亡失に関する相談、インフラマネジメントの推進

計画課…………… 2 3 5

都市計画担当

都市計画の縦覧・相談・決定・変更、陳情計画

土地利用担当

大規模土地取引行為の事前届出、大規模開発事業の土地利用構想の事前届出、開発行為の相談・協議、中高層建築物等の相談・協議、中高層建築物の建築に係る紛争の予防と調整に関する条例に基づく届出

地域まちづくり担当

景観の相談、大規模開発事業の景観構想の事前届出、景観に関する行為の届出、景観協定の相談・協議、国土利用計画法に基づく届出、まちづくり誘導地区の指定、地域まちづくり活動の支援

土木課…………… 2 3 7

都市計画道路の事業計画・築造工事、生活道路の整備計画・築造工事、道路のバリアフリー化整備計画、用排水路・狭あい道路・私道整備工事の測量設計・工事監督など

公園緑地課…………… 2 4 1

けやき並木モール化担当

けやき並木モール化に関する業務

緑化推進係

公園・緑地等の総合的な計画の策定、開発事業等に伴う緑化の指導及び生産緑地地区の買取申出の受付

公園施設係

公園、緑地等の築造

郷土の森公園管理事務所

郷土の森公園等の維持管理及び運営

下水道課…………… 2 4 4

業務係

下水道使用料、受益者負担金、流域下水道維持管理負担金及び建設負担金、起債、庶務・

経理	場外発売場に関する業務
工務係	
下水道管の調査・清掃・維持補修工事、管更生工事、都市下水路の維持工事、押立ポンプ場の維持管理、合流改善事業、耐震化事業	出納課 257
排水設備担当	庶務係
排水設備の届出、排水の規制、私道の下水管布設、水洗化普及、中高層、開発行為の排水指導	市の公金の支出に関する書類等の審査業務、債権者登録に関する業務、指定金融機関等の公金収納事務などの検査
建築指導課 247	出納係
管理係	公金の収入・支出等に関する出納業務、歳入・歳出決算書の調製、物品の管理に関する業務、資金計画及び基金、歳計現金の運用
建築確認申請等の受付、建築審査会及び公聴会に関する業務、違反建築物のパトロール及び是正指導等、建設リサイクル法に係る分別解体等の届出の受付及び審査、特殊建築物等の定期検査の報告の審査及び是正指導	教育委員会事務局
審査係	教育部
建築確認、特例許可申請等の審査並びに検査、長期優良住宅及び低炭素建築物の認定、建築物の省エネルギー措置に係る届出の審査、被災建築物応急危険度判定業務、位置指定道路等の指定等	総務課 261
住宅耐震化推進係	総務係
建築物耐震改修促進に関する業務、特定緊急輸送道路沿道建築物耐震化促進事業に関する業務、木造住宅耐震促進に関する業務	教育委員会内の職員人事及び教育委員会の会議事務や総合調整
地区整備課 249	教育プラン担当
府中駅南口周辺整備担当	学校教育プラン21事業実施計画の推進に関する業務
再開発事業における組合への指導、支援及び東京都他関係機関との協議調整	学校管理係
区画整理担当	学校予算の管理及び奨学金に関する業務
西府土地区画整理事業及び府中都市計事業日新町四丁目土地区画整理事業を施行する組合に対する指導、支援及び東京都他関係機関との協議調整	施設係
事業部 253	市立小中学校幼稚園施設の維持管理、通学路の点検、八ヶ岳府中山荘の管理運営
庶務課	学校耐震化等推進担当
庶務係	学校耐震化などの推進に関する業務
競走事業に関する予算決算、経理事務及び涉外等の業務	学務保健課 264
企画係	学務係
競走事業に関する開催日程の調整、イベントの企画及び宣伝業務	市立小中学校への入学・転入学、通学区域の設定や変更及び学級編成、市立幼稚園の運営、私立幼稚園等園児保護者補助金の交付、就学援助費の交付、林間学校の運営など
競走事業活性化担当	給食センター
ボートレース平和島の活性化に関する業務	給食センター方式校の児童・生徒への「安全でおいしい給食」の提供及び学校給食の維持・管理・運営、食育に関する業務
業務課	給食センター整備担当
業務係	給食センターの整備
勝舟投票券の発売事務、電話投票事務、ボートレース場内管理及び駐車場管理業務	管理担当
労務係	児童・生徒等の健康診断など健康管理、セカンドスクールの運営など
従業員の労務に関する業務	指導室 272
場外発売場係	教職員係
	市立各小中学校に勤務する教職員の人事・給与・福利厚生等に関する業務
	指導係
	教員の研修計画の策定や学校の組織編成、教育課程、学習指導、生徒指導等に関する指導助言
	教育センター
	教育センターの管理運営など

相談担当

教育相談並びに障害のある児童・生徒の就学
相談及び特別支援学級等に関する業務

選挙管理委員会事務局…………… 281**庶務係**

選挙管理委員会の事務に関する業務

選挙係

選挙事務に関する業務

選挙啓発推進担当

選挙啓発に関する業務

監査事務局…………… 285**監査係**

市の財務に関する事務の執行などについて、
定期監査、財政援助団体等監査、決算審査及
び例月現金出納検査等を実施

農業委員会事務局…………… 291**農地振興係**

農業委員会の会議事務や、農地の権利移動、
転用、賃貸借に関する業務

議会事務局…………… 297**庶務課****庶務係**

議長が出席する公務等の調整、議員の報酬・
福利厚生等に関する業務

調査係

各種調査事務、各種議会関係資料作成、議会
報編集、行政視察に関する業務

議事課**議事係**

議会運営に関する業務、請願・陳情の受付、
傍聴の受付

記録係

会議録の調製

政 策 総 務 部

政策課
財政課
秘書課
広報課
総務管理課
職員課



政 策 課

1 経営改革推進委員会に関する事項

本市の経営改革を一層推進するため、経営改革推進委員会において次のとおり調査・審査した。

(1) 職員提案について審査した。

2 職員提案に関する事項

提案総数	提案者数	内 訳
73件	個人提案 39人	特級・1級 0件
	グループ提案 15グループ	2級 0件
		3級 2件
		4級 6件
		5級 19件
		6級 28件
		級外 18件
		特別級 1件

3 庁議に関する事項

定例（原則として毎週水曜日に開催）：39回、臨時：4回、合計43回開催され、188件について審議・報告された。

4 課長会議に関する事項

毎月1回開催 合計12回開催され、88件について報告された。

5 補助金等審査委員会に関する事項

補助金等の交付の適正化を図るため補助金の審査等を行った。

(1) 開催回数

第1部会 3回 第2部会 9回

(2) 審査内容

ア 平成26年度予算に係る審査について

(ア) 審査件数 93件（継続補助86件・新規補助7件）

(イ) 審査結果

a 補助を適当とするもの 90件

b 補助を適当としないもの 3件

イ 府中市関連団体への人件費補助に係る審査について

「府中市関連団体の人件費補助に係る審査基準」等に基づき、関連団体職員の人件費補助について、審査した。

6 陳情に関する事項

各主管部課から提出された陳情計画に基づき、進行管理を行った。

重要陳情 計画 3件 実施 3件
一般陳情 計画 29件 実施 26件

(1) 重要陳情

番号	件名	陳情先	実施	主管部
1	府中都市計画道路の事業促進について	都	8月	都市整備部
2	多摩川架橋と関連道路の整備促進について	都	8月	都市整備部
3	(仮称)府中スマートインターチェンジの整備促進について	都	8月	都市整備部

(2) 一般陳情

番号	件名	陳情先	実施	主管部
1	地方分権の推進について	国 都	11月 7月	政策総務部
2	中央自動車道八王子・高井戸間の料金体系の見直しについて	都	7月	政策総務部
3	医療保険制度の一本化に向けた都道府県単位での国民健康保険事業の広域化について	国 都	6・11月 7・11月	市民部
4	特定健診・特定保健指導について	国 都	6・11月 7月	市民部
5	後期高齢者医療制度について	国 都	6・11月 7月	市民部
6	公害防止対策の推進について	都	11月	生活環境部
7	中央自動車道路の沿道環境対策について	中日本高速道路(株)	11月	生活環境部
8	J R武蔵野線の公害対策等について	東日本旅客鉄道(株) 日本貨物鉄道(株)	11月	生活環境部
9	競馬開催時における車対策について	東京競馬場	5月	生活環境部
10	競艇開催時における車対策について	青梅市	5月	生活環境部
11	コミュニティバスのサービス水準の向上について	京王バス中央(株)	7月	生活環境部
12	介護保険制度改革に伴う市町村への支援策の充実について	都	7月	福祉保健部
13	障害者自立支援法改正後の福祉施策について	都	6月	福祉保健部
14	がん検診事業等一般財源化事業に対する財政支援及び地域保健体制強化に対する支援措置の充実について	都	7月	福祉保健部
15	予防接種等における支援の確立について	都	7月	福祉保健部
16	医療保健政策区市町村包括補助事業の充実について	都	7月	福祉保健部
17	子ども医療費助成制度の充実について	都	7・11月	子ども家庭部
18	府中都市計画公園の事業促進について	都	7月	都市整備部
19	水道管の耐震化等の推進について	都	6月	都市整備部

(続き)

番号	件名	陳情先	実施	主管部
20	都市交通対策について	都	7月	都市整備部
21	都道の改良整備について	都	6月	都市整備部
22	京王線鉄道駅の利便性の向上について	京王電鉄(株)	8月	都市整備部
23	既存路線バスのサービス水準の向上とバス関連施設の改善について	京王電鉄バス(株)	7月	都市整備部
24	J R 南武線・武蔵野線の利便性の向上について	東日本旅客鉄道(株)	7月	都市整備部
25	西武多摩川線における利用者の利便性の向上について	西武鉄道(株)	7月	都市整備部
26	木造住宅の耐震診断・耐震改修等の支援について	都	8月	都市整備部

注：東京都市長会、全国市長会を通して、国・都へ要望したものを含む。

7 基地対策に関する事項

(1) 府中基地跡地利用

府中基地跡地留保地の利用計画について、見直しを視野に入れつつ、関係機関との協議を行うとともに情報収集に努めた。

(2) 調布基地跡地利用

ア 調布基地跡地都市整備用地の利用計画について、関係機関と協議を行うとともに情報収集に努めた。

イ 調布基地跡地病院用地については、警視庁第七機動隊の移転完了により、利用計画の実現がすべて図られた。

ウ 武蔵野の森総合スポーツ施設整備や調布飛行場に関する課題について、関係機関との協議を行った。

8 庁舎建設に関する事項

府中市庁舎建設基本構想及び府中市庁舎整備比較検討結果に基づき基本計画を策定するにあたり、市民検討協議会及び職員検討会の開催などを通して、市民などからの意見収集に努めるとともに、基本計画の策定に関する事項について専門委員と検討を行った。

また、新庁舎におけるユニバーサルデザインなどに対する意見を参考にするため、関係団体へのアンケート調査を実施した。さらに、市民検討協議会の検討状況など、庁舎建設に係る内容について「庁舎建設ふちゅうかわら版」を活用し、市民への周知を図った。

(1) 府中市庁舎建設基本計画市民検討協議会

ア 目的 庁舎建設基本計画に市民の意見を反映させるために、庁舎機能のあり方などについて検討及び協議を行い、意見をまとめた提言書を提出する事。

イ 委員数 25名（公募市民17名・公共的団体の構成員8名）

ウ 開催回数 7回

(2) 府中市庁舎建設基本計画職員検討会

ア 目的 市民サービス向上と業務効率向上の視点から、庁舎機能について検討及び協議を行い、意見をまとめた報告書を提出する事。

イ 委員数 35名（庁内各課より係長級までの職員を選出）

ウ 開催回数 8回（別途、女子職員による検討会1回）

(3) 関係団体へのアンケート調査

老人クラブ連合会（96団体）、障害者福祉団体（4団体、127人）へのアンケートを実施した。

(4) 庁舎建設ふちゅうかわら版（第6号まで発行）

府中市ホームページへの掲載のほか、文化センターなど市内の各施設に掲示し、市民への周知を図った。

9 番号制度に関する事項

番号制度の概要把握と、導入に向けた取組内容、スケジュール等について、全庁的に共通認識を持つことを目的として、職員を対象とした説明会を実施した。また、庁内における体制構築に向けた検討を行った。

10 府中の魅力発信運動に関する事項

これまで実施してきたC I推進運動を廃止し、職員全体で市のイメージアップを目指すシティプロモーションの考え方で、市の魅力を伝えていく活動として新たに実施した。

きらり☆府中 魅力発信プロジェクト推進会議 全6回

11 地方分権に関する事項

「地域の自主性及び自立性を高めるための改革の推進を図るための関係法律の整備に関する法律」の施行による権限委譲、義務付け・枠付けの見直しに対応するため、庁内への情報提供に努めた。

12 行政評価に関する事項

第5次府中市総合計画後期基本計画の施策の体系における「施策」を評価単位とする「施策評価」及び「事務事業」を評価単位とする「事務事業評価」を実施した。

また、第6次府中市総合計画に合わせ、行政評価システムの改修を行い、施策評価シートに主要な事務事業の進行管理の機能を追加した。また、事務事業計画シートと評価シートを統合したうえで、PDCAサイクルの流れを明確にするため内容を改めた。

13 組織の改正に関する事項

平成25年4月に、第6次府中市総合計画を見据えた推進体制の構築を図ることを目的として大幅に再編した組織を基礎とした上で、今後予定される制度改正や事業の進捗状況などに応じて、迅速かつ柔軟に対応できる機能的な組織とするため、必要最低限の範囲で再編を行った。

平成26年4月1日から適用する主な改正内容は次のとおり。

なお、改正に合わせて、事務室の配置についても見直しを行った。

(1) 課の変更

ア 「政策課」に「市制60周年記念事業担当」を設置（平成25年11月1日）

イ 「保育課」を「保育支援課」に変更

ウ スポーツ祭東京2013の終了に伴い、「国体推進室」を廃止（平成25年11月1日）

エ 「計画課」に「けやき並木周辺まちづくり担当」を新設

オ 「地区整備課」の「府中駅南口周辺整備担当」を「府中駅南口再開発事業担当」に変更

(2) 係の変更

ア 名称変更する「保育支援課」に「支援計画係」及び「認定給付係」を新設

イ 「公園緑地課」に「公園管理係」を新設

ウ 「管理課」の「狭あい道路係」を「建築指導課」に移管

14 主要事業進行管理に関する事項

平成25年度主要事業進行管理対象事業を選定し、進行管理を行った。

事業数 19事業

15 総合計画に関する事項

基本構想に係る議案の議決を経て、前期基本計画を含めた形で第6次府中市総合計画を策定した。その後、計画の内容を広く市民に周知するために、計画書及びパンフレット形式の概要版を刊行した。

(1) 第6次府中市総合計画書の刊行

- ア 発行部数 1,200部
- イ ページ数 271ページ
- ウ 販売価格 2,000円

(2) 第6次府中市総合計画書概要版（パンフレット）の刊行

- ア 発行部数 4,000部
- イ ページ数 8ページ
- ウ 販売価格 無料

16 市政史編さんに関する事項

平成4年度以降の市政の歩みを整理して記録する市政史の編さんを進めた。平成26年度の市制施行60周年に合わせて平成24年度から26年度までの3か年で取り組む事業で、平成25年度は、「健康・福祉」、「生活・環境」、「文化・学習」、「都市基盤・産業」、「行財政運営」の五章からなる本章部分の原稿作成・編集作業を実施した。

17 例規に関する事項（暦年）

(1) 条例の制定改廃 (単位：件)

新 設	改 正		廃 止	合 計
	全 部	一 部		
6	1	28	0	35

(2) 規則の制定改廃 (単位：件)

新 設	改 正		廃 止	合 計
	全 部	一 部		
14	1	43	2	60

(3) 訓令の制定改廃 (単位：件)

新 設	改 正		廃 止	合 計
	全 部	一 部		
6	1	10	2	19

財 政 課

1 各会計歳入歳出予算に関する事項

(1) 一般会計

(単位：千円)

区 分	予算額	累 計	提出年月日	議決年月日
当初予算	92,710,000	-	平成25年 2月22日	平成25年 3月21日
補正予算 (第1号)	1,038,881	93,748,881	平成25年 8月30日	平成25年 9月27日
◎補正予算 (第2号)	86,599	93,835,480	平成26年 2月24日	平成26年 1月 8日
補正予算 (第3号)	1,850,416	95,685,896	平成26年 2月24日	平成26年 3月20日

注：◎は専決処分。議決年月日は専決処分適用年月日である。

(2) 特別会計

ア 国民健康保険特別会計

(単位：千円)

区 分	予算額	累 計	提出年月日	議決年月日
当初予算	23,662,000	-	平成25年 2月22日	平成25年 3月11日
補正予算 (第1号)	2,744	23,664,744	平成25年 8月30日	平成25年 9月17日
補正予算 (第2号)	295,693	23,960,437	平成26年 2月24日	平成26年 3月11日

イ 後期高齢者医療特別会計

(単位：千円)

区 分	予算額	累 計	提出年月日	議決年月日
当初予算	4,215,199	-	平成25年 2月22日	平成25年 3月11日
補正予算 (第1号)	64,579	4,279,778	平成26年 2月24日	平成26年 3月11日

ウ 介護保険特別会計

(単位：千円)

区 分	予算額	累 計	提出年月日	議決年月日
当初予算	13,515,217	-	平成25年 2月22日	平成25年 3月11日
補正予算 (第1号)	241,350	13,756,567	平成25年 8月30日	平成25年 9月17日

エ 競走事業特別会計

(単位：千円)

区 分	予算額	累 計	提出年月日	議決年月日
当初予算	117,327,630	-	平成25年 2月22日	平成25年 3月11日
補正予算 (第1号)	3,968,696	121,296,326	平成26年 2月24日	平成26年 3月11日

オ 公共用地特別会計

(単位：千円)

区 分	予算額	累 計	提出年月日	議決年月日
当初予算	2,821,194	-	平成25年 2月22日	平成25年 3月11日
補正予算 (第1号)	-183,496	2,637,698	平成26年 2月24日	平成26年 3月11日

カ 下水道事業特別会計

(単位：千円)

区 分	予算額	累 計	提出年月日	議決年月日
当初予算	3,753,253	-	平成25年 2月22日	平成25年 3月11日
補正予算 (第1号)	214,486	3,967,739	平成26年 2月24日	平成26年 3月11日

キ 火災共済事業特別会計

(単位：千円)

区 分	予算額	累 計	提出年月日	議決年月日
当初予算	9,512	-	平成25年 2月22日	平成25年 3月11日

2 各会計歳入歳出予算（款別）内訳に関する事項

(1) 一般会計

歳入

(単位：千円)

科 目	当初予算	補正予算 (第1号)	補正予算 (第2号)	補正予算 (第3号)	最終予算額
1 市税	46,991,279	-	-	2,423,275	49,414,554
2 地方譲与税	434,030	-	-	-47,948	386,082
3 利子割交付金	230,277	-	-	100,489	330,766
4 配当割交付金	129,402	-	-	34,880	164,282
5 株式等譲渡所得割 交付金	27,971	-	-	236,035	264,006
6 地方消費税交付金	2,721,787	-	-	130,120	2,851,907
7 自動車取得税交付金	226,917	-	-	17,366	244,283
8 国有提供施設等所在 市町村助成交付金等	3,852	-	-	-	3,852
9 地方特例交付金	222,614	-	-	-10,766	211,848
10 地方交付税	1	-	-	-	1
11 交通安全対策 特別交付金	35,195	-	-	-	35,195
12 分担金及び負担金	1,001,880	-	-	-	1,001,880
13 使用料及び手数料	2,159,969	-	-	-	2,159,969
14 国庫支出金	16,051,027	192,012	-	398,349	16,641,388
15 都支出金	10,042,067	-94,193	86,599	252,670	10,287,143
16 財産収入	253,628	-	-	16,434	270,062
17 寄附金	342,507	-	-	3,369	345,876
18 繰入金	5,699,314	-295,567	-	-1,723,617	3,680,130
19 繰越金	900,000	1,304,888	-	-	2,204,888
20 諸収入	2,069,283	11,741	-	432,760	2,513,784
21 市債	3,167,000	-80,000	-	-413,000	2,674,000
合 計	92,710,000	1,038,881	86,599	1,850,416	95,685,896

歳出

(単位：千円)

科 目	当初予算	補正予算 (第1号)	補正予算 (第2号)	補正予算 (第3号)	最終予算額
1 議会費	529,793	-2,641	-	-	527,152
2 総務費	12,369,916	-253,317	86,599	277,668	12,480,866
3 民生費	43,465,792	289,414	-	706,763	44,461,969
4 衛生費	6,642,110	53,207	-	-32,000	6,663,317
5 労働費	75,128	-	-	-	75,128
6 農林水産業費	96,681	-	-	-	96,681
7 商工費	392,645	14,809	-	-	407,454
8 土木費	11,149,191	460,631	-	-144,474	11,465,348
9 消防費	2,987,649	14,766	-	-109,530	2,892,885
10 教育費	9,869,479	29,012	-	-115,959	9,782,532
11 公債費	4,970,616	-	-	52,348	5,022,964
12 諸支出金	61,000	433,000	-	1,215,600	1,709,600
13 予備費	100,000	-	-	-	100,000
合 計	92,710,000	1,038,881	86,599	1,850,416	95,685,896

(2) 特別会計

ア 国民健康保険特別会計

歳入

(単位：千円)

科 目	当初予算	補正予算 (第1号)	補正予算 (第2号)	最終予算額
1 国民健康保険税	5,112,871	-	-	5,112,871
2 一部負担金	1	-	-	1
3 使用料及び手数料	1	-	-	1
4 国庫支出金	4,945,260	-	-15,824	4,929,436
5 療養給付費等交付金	952,581	-	54,922	1,007,503
6 前期高齢者交付金	5,011,316	-	-6,018	5,005,298
7 都支出金	1,316,881	-	30,235	1,347,116
8 共同事業交付金	2,364,098	-	134,251	2,498,349
9 財産収入	4	-	-	4
10 繰入金	3,911,953	-	98,127	4,010,080
11 繰越金	1	2,744	-	2,745
12 諸収入	47,033	-	-	47,033
合 計	23,662,000	2,744	295,693	23,960,437

歳出

(単位：千円)

科 目	当初予算	補正予算 (第1号)	補正予算 (第2号)	最終予算額
1 総務費	327,214	-	-	327,214
2 保険給付費	15,726,599	-	125,000	15,851,599
3 後期高齢者支援金等	3,433,256	-	-13,035	3,420,221
4 前期高齢者納付金等	2,207	1,342	-	3,549
5 老人保健拠出金	140	-	-	140
6 介護納付金	1,444,783	-	-6,133	1,438,650
7 共同事業拠出金	2,398,341	-	-78,617	2,319,724
8 保健事業費	302,986	-	-	302,986
9 公債費	91	-	-	91
10 諸支出金	25,003	-	268,478	293,481
11 予備費	1,380	1,402	-	2,782
合 計	23,662,000	2,744	295,693	23,960,437

イ 後期高齢者医療特別会計

歳入

(単位：千円)

科 目	当初予算	補正予算 (第1号)	最終予算額
1 後期高齢者医療保険料	2,086,571	12,330	2,098,901
2 使用料及び手数料	1	-	1
3 繰入金	1,999,791	23,012	2,022,803
4 繰越金	1	13,717	13,718
5 諸収入	128,835	15,520	144,355
合 計	4,215,199	64,579	4,279,778

歳出

(単位：千円)

科 目	当初予算	補正予算 (第1号)	最終予算額
1 総務費	64,716	-	64,716
2 保険給付費	54,353	9,950	64,303
3 後期高齢者医療広域連合納付金	3,942,172	35,546	3,977,718
4 保健事業費	149,358	-	149,358
5 諸支出金	3,600	19,083	22,683
6 予備費	1,000	-	1,000
合 計	4,215,199	64,579	4,279,778

ウ 介護保険特別会計

歳入

(単位：千円)

科 目	当初予算	補正予算 (第1号)	最終予算額
1 保険料	2,866,664	-	2,866,664
2 使用料及び手数料	1	-	1
3 国庫支出金	2,778,422	-	2,778,422
4 支払基金交付金	3,749,070	-	3,749,070
5 都支出金	1,959,851	-	1,959,851
6 財産収入	876	-	876
7 繰入金	2,157,682	-	2,157,682
8 繰越金	1	241,350	241,351
9 諸収入	2,650	-	2,650
合 計	13,515,217	241,350	13,756,567

歳出

(単位：千円)

科 目	当初予算	補正予算 (第1号)	最終予算額
1 総務費	365,169	-	365,169
2 保険給付費	12,758,877	-	12,758,877
3 地域支援事業費	384,280	-	384,280
4 基金積立金	875	104,585	105,460
5 公債費	16	-	16
6 諸支出金	5,000	136,765	141,765
7 予備費	1,000	-	1,000
合 計	13,515,217	241,350	13,756,567

工 競走事業特別会計

歳 入

(単位：千円)

科 目	当初予算	補正予算 (第1号)	最終予算額
1 競走事業収入	46,909,597	2,879,880	49,789,477
2 財産収入	1,803	458	2,261
4 繰越金	100,000	276,119	376,119
5 諸収入	70,316,230	812,239	71,128,469
合 計	117,327,630	3,968,696	121,296,326

歳 出

(単位：千円)

科 目	当初予算	補正予算 (第1号)	最終予算額
1 総務費	406,609	-2,629	403,980
2 競走事業費	116,418,725	4,170,325	120,589,050
3 繰出金	200,000	100,000	300,000
4 諸支出金	302,000	-299,000	3,000
5 公債費	296	-	296
合 計	117,327,630	3,968,696	121,296,326

才 公共用地特別会計

歳 入

(単位：千円)

科 目	当初予算	補正予算 (第1号)	最終予算額
1 国庫支出金	149,600	550	150,150
2 都支出金	120,477	-11,842	108,635
3 財産収入	219,101	1,058,950	1,278,051
4 寄附金	500,000	-	500,000
5 繰入金	1,532,000	-1,303,396	228,604
6 繰越金	1	136,242	136,243
7 諸収入	200,015	-	200,015
8 市債	100,000	-64,000	36,000
合 計	2,821,194	-183,496	2,637,698

歳 出

(単位：千円)

科 目	当初予算	補正予算 (第1号)	最終予算額
1 公共用地取得費	2,820,818	-183,496	2,637,322
2 公債費	376	-	376
合 計	2,821,194	-183,496	2,637,698

カ 下水道事業特別会計

歳入

(単位：千円)

科 目	当初予算	補正予算 (第1号)	最終予算額
1 分担金及び負担金	301	-	301
2 使用料及び手数料	2,187,160	1,389	2,188,549
3 国庫支出金	134,090	-	134,090
4 都支出金	6,704	-	6,704
5 財産収入	4,746	1,294	6,040
6 繰入金	1,200,000	-	1,200,000
7 繰越金	10,000	212,803	222,803
8 諸収入	1,052	-1,000	52
9 市債	209,200	-	209,200
合 計	3,753,253	214,486	3,967,739

歳出

(単位：千円)

科 目	当初予算	補正予算 (第1号)	最終予算額
1 下水道費	2,866,123	-38,183	2,827,940
2 基金積立金	450,000	255,000	705,000
3 公債費	437,030	-2,331	434,699
4 予備費	100	-	100
合 計	3,753,253	214,486	3,967,739

キ 火災共済事業特別会計

歳入

(単位：千円)

科 目	当初予算
1 共済会費収入	3,375
2 財産収入	77
3 繰入金	6,058
4 繰越金	1
5 諸収入	1
合 計	9,512

歳出

(単位：千円)

科 目	当初予算
1 火災共済事業費	6,834
2 積立金	1,678
3 予備費	1,000
合 計	9,512

3 債務負担行為に関する事項

(1) 一般会計

事 項	当初予算		補正予算 (第1号)		補正予算 (第2号)	
	期間	限度額	期間	限度額	期間	限度額
市制60周年記念誌等制作事業	平成25年度 ┆ 平成26年度	9,480				
府中駅南口再開発事業保留床整備事業	平成25年度 ┆ 平成29年度	3,533,000	平成25年度 ┆ 平成29年度	3,897,966		
基幹システムサービス利用事業	平成25年度 ┆ 平成31年度	4,000,000				
市税賦課事業	平成25年度 ┆ 平成26年度	2,476				
文化センター整備事業	平成25年度 ┆ 平成26年度	564,230				
桜まつり運営事業	平成25年度 ┆ 平成26年度	5,099				
中学校校舎施設管理事業	平成25年度 ┆ 平成27年度	4,410				
郷土の森博物館常設展示室等更新事業	平成25年度 ┆ 平成26年度	252,000				
小学校校舎施設管理事業						

(単位：千円)

補正予算 (第3号)	
期間	限度額
平成25年度 ↳ 平成31年度	2,674,080千円に税制度の変更による増減額を加算した額
平成25年度 ↳ 平成28年度	10,098千円に税制度の変更による増減額を加算した額
平成25年度 ↳ 平成28年度	799千円に税制度の変更による増減額を加算した額

(2) 特別会計
公共用地特別会計

(単位：千円)

事 項	当初予算		補正予算 (第1号)	
	期間	限度額	期間	限度額
府中市土地開発公社の 公共用地先行取得事業	平成25年度 ┆ 平成38年度	府中市土地開発公社 が取得した用地等の 買取り額		
物件等補償料	平成25年度 ┆ 平成26年度	90,000		

4 地方交付税に関する事項

(単位：千円)

基準財政需要額	A	34,031,795
基準財政収入額	B	36,866,660
交付基準額 (A - B)	C	-2,834,865
調整率・調整額	D	-
普通交付税 (C - D)	E	-
特別交付税	F	55,240
地方交付税 E + F		55,240

5 地方債に関する事項

平成25年度市債現在高調べ

(1) 一般会計(一般+用地)

ア 款別

(単位:円)

区 分	平成24年度末 現在高	平成25年度 起債額	平成25年度 元金償還額	平成25年度末 現在高
1 普通債				
総務債	1,748,880,784	1,446,000,000	119,964,502	3,074,916,282
民生債	911,814,964	0	170,710,146	741,104,818
衛生債	1,267,692,137	0	231,579,246	1,036,112,891
商工債	343,764,152	0	8,309,971	335,454,181
土木債	8,297,422,122	983,000,000	880,820,407	8,399,601,715
消防債	523,543,375	16,500,000	88,452,762	451,590,613
教育債	16,057,024,521	255,000,000	1,487,021,567	14,825,002,954
小計	29,150,142,055	2,700,500,000	2,986,858,601	28,863,783,454
2 その他				
住民税等減税補填債	3,278,531,797	0	820,270,057	2,458,261,740
臨時財政対策債	12,368,286,908	0	626,435,961	11,741,850,947
合計	44,796,960,760	2,700,500,000	4,433,564,619	43,063,896,141

注:公共用地特別会計分を含む。

イ 借入先別

(単位:円)

区 分	平成24年度末 現在高	平成25年度 起債額	平成25年度 元金償還額	平成25年度末 現在高
財務省	18,725,533,322	0	2,050,728,355	16,674,804,967
日本郵政公社	4,866,356,773	0	670,122,369	4,196,234,404
東京都	16,679,041,328	2,664,000,000	1,105,840,982	18,237,200,346
全国市有物件災害共済会	118,517,109	0	17,935,850	100,581,259
地方公共団体金融機構	147,525,898	0	44,945,065	102,580,833
振興協会	1,562,956,330	36,500,000	207,409,998	1,392,046,332
三菱東京UFJ銀行	65,030,000	0	7,582,000	57,448,000
多摩信用金庫	2,632,000,000	0	329,000,000	2,303,000,000
合計	44,796,960,760	2,700,500,000	4,433,564,619	43,063,896,141

注:公共用地特別会計分を含む。

ウ、事業別

(単位：円)

区分	事業別	平成24年度末 現在高	平成25年度 起債額	平成25年度 元金償還額	平成25年度末 現在高
1	普通債	29,150,142,055	2,700,500,000	2,986,858,601	28,863,783,454
総務債	文化センター	509,526,318	20,000,000	29,879,185	499,647,133
	府中の森芸術劇場	735,000,000	0	11,936,018	723,063,982
	自転車駐車場	293,580,775	52,000,000	3,446,579	342,134,196
	女性センター	68,371,730	0	39,396,811	28,974,919
	グリーンプラザ分館	142,401,961	0	35,305,909	107,096,052
	市政情報提供施設	0	37,000,000	0	37,000,000
	市民活動拠点施設	0	1,270,000,000	0	1,270,000,000
	音楽練習施設	0	67,000,000	0	67,000,000
	計	1,748,880,784	1,446,000,000	119,964,502	3,074,916,282
民生債	保育所	190,294,956	0	32,028,449	158,266,507
	心身障害者福祉センター	128,949,768	0	24,755,613	104,194,155
	学童クラブ	57,138,464	0	12,687,616	44,450,848
	特養・在宅サービスセンター	77,874,181	0	63,234,053	14,640,128
	複合福祉施設	150,553,793	0	13,594,871	136,958,922
	子育て支援中核施設	307,003,802	0	24,409,544	282,594,258
	計	911,814,964	0	170,710,146	741,104,818
衛生債	リサイクルプラザ	708,820,100	0	83,624,182	625,195,918
	保健センター分館	107,987,350	0	14,746,338	93,241,012
	府中の森市民聖苑	450,884,687	0	133,208,726	317,675,961
	計	1,267,692,137	0	231,579,246	1,036,112,891
商工債	市民農園	343,764,152	0	8,309,971	335,454,181
	計	343,764,152	0	8,309,971	335,454,181
土木債	都市計画事業	6,454,135,030	966,000,000	702,653,014	6,717,482,016
	市営住宅	1,687,871,165	0	163,690,253	1,524,180,912
	市道	155,415,927	17,000,000	14,477,140	157,938,787
	計	8,297,422,122	983,000,000	880,820,407	8,399,601,715
消防債	消防施設	523,543,375	16,500,000	88,452,762	451,590,613
	計	523,543,375	16,500,000	88,452,762	451,590,613
教育債	小学校	4,925,702,985	137,000,000	240,217,966	4,822,485,019
	中学校	5,637,861,856	118,000,000	560,025,292	5,195,836,564
	市民球場	97,000,000	0	8,613,116	88,386,884
	庭球場	115,023,552	0	15,874,234	99,149,318
	サッカー場	251,294,997	0	15,387,880	235,907,117
	美術館	2,112,549,529	0	288,352,948	1,824,196,581
	歴史文化施設	2,737,266,602	0	334,825,131	2,402,441,471
	ふるさと府中歴史館	180,325,000	0	23,725,000	156,600,000
	計	16,057,024,521	255,000,000	1,487,021,567	14,825,002,954
2	その他	15,646,818,705	0	1,446,706,018	14,200,112,687
	住民税等減税補填債	3,278,531,797	0	820,270,057	2,458,261,740
	臨時財政対策債	12,368,286,908	0	626,435,961	11,741,850,947
	合計	44,796,960,760	2,700,500,000	4,433,564,619	43,063,896,141

(2) 下水道事業特別会計

ア 事業別

(単位：円)

区 分	平成24年度末 現在高	平成25年度 起債額	平成25年度 元金償還額	平成25年度末 現在高
公共下水道	2,420,665,128	100,900,000	179,769,490	2,341,795,638
流域下水道	2,786,746,254	91,400,000	134,499,257	2,743,646,997
合 計	5,207,411,382	192,300,000	314,268,747	5,085,442,635

イ 借入先別

(単位：円)

区 分	平成24年度末 現在高	平成25年度 起債額	平成25年度 元金償還額	平成25年度末 現在高
財務省	2,175,352,570	91,400,000	167,426,225	2,099,326,345
日本郵政公社	248,121,766	0	20,221,482	227,900,284
東京都	8,145,895	0	1,880,454	6,265,441
地方公共団体金融機構	2,775,791,151	100,900,000	124,740,586	2,751,950,565
合 計	5,207,411,382	192,300,000	314,268,747	5,085,442,635

秘 書 課

1 叙勲に関する事項

春叙勲

氏 名	叙 勲	受 章 日
野 口 忠 直	旭 日 小 綬 章	平成25年 4月29日

秋叙勲

氏 名	叙 勲	受 章 日
村 井 浩	旭 日 小 綬 章	平成25年11月 3日

2 東京都功労者表彰に関する事項

氏 名	功 勞	受 賞 日
山 崎 猛	地 域 活 動 功 勞	平成25年10月 1日

3 府中市表彰条例に基づく市民表彰に関する事項

(1) 表彰式

平成25年5月29日 場所 ルミエール府中（市民会館） コンベンションホール飛鳥B

(2) 被表彰者

功 勞 名	氏 名
自 治 功 勞 (12人)	玉 田 大 助 内 野 洋 子 岡 田 和 子 杉 山 和 子 中 澤 裕 枝 宮 永 美 知 子 坂 井 利 夫 佐 藤 淳 一 新 哲 典 男 小 澤 頼 喜 小 松 貞 春 高 野 政 男
社 会 福 祉 功 勞 (1人)	神 山 誠 吾
環 境 保 全 功 勞 (1団体)	府 中 野 鳥 ク ラ ブ
安 全 対 策 功 勞 (10人)	川 崎 好 之 後 藤 裕 示 筒 井 由 三 勅 使 河 原 勝 中 田 宗 孝 本 多 修 彦 村 井 雅 一 吉 田 英 司 林 正 彦 峯 岸 勢 津 郎
教 育 功 勞 (5人)	戸 越 沙 夜 子 益 山 正 江 山 田 登 志 郎 小 澤 祥 子 小 西 厚 子
文 化 功 勞 (2人)	高 木 晴 夫 牧 茂
労 働 精 励 (9人)	石 坂 元 一 吉 野 光 喜 藤 谷 良 一 吉 野 美 枝 子 渡 邊 茂 男 大 谷 太 一 關 喜 一 内 藤 新 一 古 川 敏 雄
産 業 功 勞 (5人)	岡 野 光 男 鎌 田 富 彦 高 木 進 司 中 村 允 雄 橋 浦 正 明
寄 付 行 為 (4人・2団体)	加 藤 寿 美 子 木 下 晋 木 村 芙 美 世 中 村 宏 一 般 社 団 法 人 東 京 馬 主 協 会 国 際 ソ ロ プ チ ミ ス ト 東 京 一 府 中
人 命 救 助 (2人)	岡 本 修 治 山 内 雄 司

広 報 課

1 広報活動に関する事項

(1) 発行物

件 名	発 行	部 数	規 格	内 容
広報紙 「広報ふちゅう」	毎月 1日 11日、21日	1回当たり 平均85,994部	タブロイド判	施策の解説、市政の動き、お知らせなど
テープ広報 「声の広報ふちゅう」	毎月 1日 11日、21日	35本複製	カセットテープ 60分巻	吹込みは業者委託、市内の視覚障害のある方に配布
こども広報 「けやきっ子」	年4回	1回当たり 平均19,815部	A4判	小・中学生対象
職員報 「あんでな」	年4回	スターオフィス で掲示	A4判	職員対象
「週刊あんでな」	毎週月曜日	スターオフィス で掲示	A5・A4判	各課の行事・会議の予定一覧表
「広報ふちゅう」合本	3月	30冊	タブロイド判	広報の平成25年の合本
市勢要覧	10月	2,000部	A4判	市勢を紹介、市長の市政に対する考えなどを周知
わたしの便利帳	12月	1回当たり 153,000部	A4判	平成25年度保存版「わたしの便利帳」を発行

(2) インターネット

件 名	数 量	内 容
ホームページ	1月当たり平均5,202コンテンツを公開	施策の解説、市政の動き、お知らせなど
メール配信サービス	年間396件配信	施策の解説、市政の動き、お知らせなど

(3) テレビ

件 名	更 新	放 映	内 容
テレビ広報 「まるごと府中」	毎月1日、 11日、21日 に番組を更 新	1日3回放映	施策の解説、市政の動き、お知らせなど

(4) 施設見学会等

庁内見学

来 庁 校 数	児童・生徒数
2校	205人

2 広聴活動に関する事項

(1) 市政懇談会

ア 自治会長と市長との懇談会

日 時	会 場	出 席 者		テ ー マ
		自治会側	市 側	
平成25年 10月23日(水) 午後 6時30分 ～ 8時30分	府中の森 芸術劇場 平成の間	府中市自治会 連合会役員及 び自治会代表 105名	市長、政策総務部長、行政管 理部長、生活環境部長、市民 協働推進本部長、文化スポー ツ部長、福祉保健部長、都市 整備部長、事業部長、秘書課 長、市民活動支援課長、広報 課長、広報課長補佐	市政全般 (自治会から寄せら れた61件の意見、要 望に対して各部から 回答を受けた。当日 は、その回答を中心 に懇談を行った。)

イ P T Aと市長との懇談会

日 時	会 場	出 席 者		テ ー マ
		P T A側	市 側	
平成26年 1月30日(木) 午後 1時30分 ～ 3時30分	府中の森 芸術劇場 ふるさと ホール	府中市P T A 連合会役員及 びP T A代表 380名	市長、教育長、教育部長	市政全般 (P T Aから寄せら れた29件の意見、要 望に対して各部から 回答を受けた。当日 は、その回答を中心 に懇談を行った。)

ウ 市長と語る会

(単位：人)

日 時	会 場	出 席 者		テ ー マ
		参加 人数	市側	
平成25年5月7日(火) 午後2時～3時30分	府中グリーンプラザ	37	市長	民生委員として日頃感じること
平成25年5月9日(木) 午後2時～3時30分	府中グリーンプラザ	40	市長	民生委員として日頃感じること
平成25年5月15日(水) 午後2時～3時30分	ルミエール府中	32	市長	民生委員として日頃感じること
平成25年6月27日(木) 午後2時～3時30分	府中市役所北庁舎第 1会議室	30	市長	青少年対策地区委員として日頃感じること
平成25年10月19日(土) 午後1時～2時50分	府中市役所北庁舎第 4会議室	18	市長	第6次府中市総合計画～みんなで創る 笑顔 あふれる 住みよいまち～の実現に向けて
平成26年2月7日(金) 午後6時30分 ～8時30分	府中市役所北庁舎第 6会議室	11	市長	第6次府中市総合計画～みんなで創る 笑顔 あふれる 住みよいまち～の実現に向けて
平成26年3月15日(土) 午前10時～正午	府中市役所北庁舎第 1会議室	9	市長	第6次府中市総合計画～みんなで創る 笑顔 あふれる 住みよいまち～の実現に向けて

(2) 陳情・要望

(単位：件)

受理件数	部 名	件 数	部 名	件 数
47	政 策 総 務 部	16	事 業 部	0
	行 政 管 理 部	8	出 納 課	0
	市 民 部	5	教 育 部	13
	生 活 環 境 部	11	選 挙 管 理 委 員 会 事 務 局	0
	市 民 協 働 推 進 本 部	4	監 査 事 務 局	0
	文 化 ス ポ ー ツ 部	4	農 業 委 員 会 事 務 局	1
	福 祉 保 健 部	12	議 会 事 務 局	0
	子 ども 家 庭 部	6		
	都 市 整 備 部	10	部 別 受 付 件 数	90

注：見出しの受理件数は受付件数、件数は部別の該当件数。

(3) 市長への手紙

(単位：件)

受理件数	部 名	件 数	部 名	件 数
313 (52)	政 策 総 務 部	27 (4)	事 業 部	1 (0)
	行 政 管 理 部	11 (1)	出 納 課	0 (0)
	市 民 部	15 (1)	教 育 部	19 (6)
	生 活 環 境 部	74 (11)	選 挙 管 理 委 員 会 事 務 局	0 (0)
	市 民 協 働 推 進 本 部	16 (0)	監 査 事 務 局	0 (0)
	文 化 ス ポ ー ツ 部	41 (9)	農 業 委 員 会 事 務 局	0 (0)
	福 祉 保 健 部	52 (9)	議 会 事 務 局	1 (0)
	子 ども 家 庭 部	21 (5)		
	都 市 整 備 部	75 (10)	部 別 受 付 件 数	353 (56)

注：1) 見出しの受理件数は受付件数、件数は部別の該当件数。

2) 件数の () 内は匿名の手紙についての内数。

(4) 市政モニター活動状況

ア 一般モニター

実施期間	場所及び方法	回答人数	内 容
平成25年10月15日(火) ～10月31日(木)	郵便による アンケート	28人	「協働」、「新市庁舎の建設」、「けやき並木のイルミネーション」、「府中産農産物の消費」

イ 電子モニター

実施期間	場所及び方法	回答人数	内 容
平成25年10月15日(火) ～10月31日(木)	電子メールに よるアンケート	59人	「協働」、「新市庁舎の建設」、「けやき並木のイルミネーション」、「府中産農産物の消費」

(5) 市政世論調査

ア 調査の目的

府中市内の満20歳以上の男女個人を対象として、市政に対する意見・要望を聴取し、諸施策に対する市民の考えを把握することによって、今後の行政運営上の参考とすることを目的とした。

イ 調査の内容

- (ア) 住み心地と生活の満足度
- (イ) 市政に対する関心度と市への要望
- (ウ) 公共施設
- (エ) 男女共同参画社会
- (オ) 府中市の農業
- (カ) スポーツ・運動
- (キ) 災害への備え
- (ク) けやき並木及び周辺におけるまちづくり

ウ 調査の設計

調査地域	調査対象	標本数	抽出方法	調査方法	調査期間
市内全域	満20歳以上の男女個人	1,000人 (100地点)	地点を用いた 二段抽出法	個別訪問 面接聴取法	平成25年 6月 1日(土) ～ 7月15日(月)

エ 調査の結果

有効回収数	回収率
836票	83.6%

オ 調査機関

株式会社TDS

(6) 市政コーナー

ア 第53回府中市商工まつり

日時	場所	内容
平成25年 8月 9日(金)～11日(日) 午前10時～午後6時	大國魂神社境内	①市政相談 ②パンフレット等配布

イ 各種刊行物販売数

(単位:円、冊)

刊行物名	単価	販売数
広報合本	1,500	0
広報縮刷版	3,000	0
40年のあゆみ	2,500	0
名刺(箱)	300	46
名刺(A4)	300	49
地図(ふちゅうガイド)	100	733
便箋(美ずぐき)	300	6
封筒	100	1
時のまなざし	1,000	3
絵はがき(記憶の都市)	100	18
あの日の府中	2,000	13
市勢要覧	250	27
総合計画書	2,000	10
事業実施計画書	500	2
市政史	4,400	1
テープ(府中市の歌ほか)	460	4
いしぶみ草紙	450	18
花蓮	100	10
ウォーキングマップ	100	198
統計書	600	12
事務報告書	800	1
府中市女性史	2,400	0
都市計画図	900	159
景観ガイドマップ	100	1

(続き)

(単位：円、冊)

刊 行 物 名	単 価	販 売 数
インフラマネジメント白書	2,000	6
インフラマネジメント白書概要版	600	7
インフラマネジメント計画	1,500	6
民話 (まつ)	600	4
民話 (鼻)	600	2
民話 (狸)	600	2
かるためぐり	100	5
大国魂神社	2,400	0
府中の文化財	300	4
府中の家並地図	2,800	0
府中市の歴史	3,500	3
戦争の記憶と平和へのおもい	1,000	0
いまあの時代 (とき) を伝えたい	1,000	4
教育史①	4,000	0
教育史②	4,500	0
教育史③	4,500	0
教育史通史編上	5,000	0
教育史通史編下	5,000	0
教育のあゆみ	1,200	0
彫刻のあるまち	50	6
市議会のあゆみ	2,500	0
予算説明書 (一般会計)	500	7
予算説明書 (特別会計)	500	2
府中市福祉計画	600	4
施設整備ハンドブック	1,200	0
決算書 (一般会計)	500	2
決算書 (特別会計)	500	1
合 計		1,377

3 情報公開に関する事項

情報公開コーナーの利用状況

(単位：件)

区 分	件 数
公文書の開示請求	104
情報提供サービス (広報・公表資料案内等)	232
合 計	336

4 個人情報保護に関する事項

請求、届出等の状況

(単位：件)

区 分	件 数	
個人情報を取り扱う事務 の届出	新 規	12
	変 更	1
	廃 止	3
	年度未登録累計	487
自 己 情 報	開 示 請 求	59
	訂 正 請 求	1
	削 除 請 求	0
	目的外利用等の中止請求	0
合 計	60	

5 市民相談に関する事項

(1) 市政相談 (定例)

(単位：件)

種 別	来 庁	電 話	件 数
生 活 環 境	757	259	1,016
く ら し	425	172	597
福 祉	378	110	488
教 育	215	31	246
そ の 他	356	92	448
合 計	2,131	664	2,795

(2) 一般相談 (定例)

(単位：件)

種 別	来 庁	電 話	件 数
家 庭 生 活	356	425	781
く ら し	343	317	660
財 産	161	77	238
そ の 他	443	166	609
合 計	1,303	985	2,288

(3) 専門相談 (定例)

(単位：件)

種 別	件 数
法律相談	1,329
人権身の上相談	55
行政相談	33
交通事故相談	85
税務相談	167
登記相談	64
労務相談	23
不動産取引相談	60
住宅建築相談	23
年金・労災・雇用保険相談	17
相続・遺言等暮らしの書類作成相談	66
外国人相談	1
合 計	1,923

ア 法律相談

相談日	担当
毎週水曜日・金曜日 午後 2時～ 4時半 (定員各日10名の予約制)	[弁護士] 鹿島恒雄 小澤俊夫 野中康雄 坂井利夫 榎本孝芳 真野文恵 麻生由里亜
毎週月曜日 午後 2時～ 4時半 (定員10名の予約制)	東京三弁護士会多摩地区法律相談センター派遣弁護士

イ 人権身の上相談

相談日	担当
月2回 第1・第3木曜日 午後 2時～ 4時	[人権擁護委員] 岩田康人 芝喜久子 榎本孝芳 (平成25年12月31日退任) 和中信男 室惇子 宮崎清美 齋藤茂一 鎌内厚 戸井田哲夫 酒井克典 今井千草 水野洋子 鈴木周 (平成26年1月1日着任)

ウ 行政相談

相談日	担当
月2回 第1・3火曜日 午後 2時～ 4時	[行政相談委員] 川上紀代子 松村信幸 高野佳子 佐藤政利 渡邊修 (平成25年 8月 5日退任) 小林勤 (平成25年12月 1日着任)

エ 交通事故相談

相談日	担当
月2回 第2・4火曜日 午後 1時～ 4時	[日弁連派遣弁護士] 一藤剛志 [交通事故相談員] 高田一夫

オ 税務相談

相談日	担当
月3回 第1火曜、第2・第4 金曜日 午後 1時～ 4時	東京税理士会武蔵府中支部会員

カ 登記相談

相談日	担当
月1回 第3金曜日 午後 1時～ 4時	東京司法書士会府中支部会員

キ 労務相談

相談日	担当
月1回 第4木曜日 午後 2時～ 4時	東京都社会保険労務士会 武蔵野統括支部会員

ク 不動産取引相談

相談日	担当
月2回 第2・第4木曜日 午後2時～4時	東京都宅地建物取引業協会 府中稲城支部会員

ケ 住宅建築相談

相談日	担当
月1回 第3木曜日 午後2時～4時	むさし府中商工会議所相談員

コ 年金・労災・雇用保険相談

相談日	担当
月1回 第3土曜日 午前9時～正午	東京都社会保険労務士会 武蔵野統括支部会員

サ 相続・遺言等暮らしの書類作成相談

相談日	担当
月1回 第2木曜日 午後1時～4時	東京都行政書士会府中支部会員

シ 外国人相談

相談日	担当
月～金曜日 午前8時半～午後5時	市職員、ボランティア通訳

(4) その他の業務

ア コピーサービス

利用枚数 29,434枚

イ 案内・問合せ件数

(単位：件)

受付方法	区分	区分			問・合せ	合計
		庁内	市内	市外		
来	庁	229	21	8	3,148	3,406
電	話	100	7	6	3,348	3,461
合	計	329	28	14	6,496	6,867

ウ 行政視察来庁件数及び人員

(単位：件、人)

来庁件数	来庁者数
3	14

6 市政情報センターに関する事項

(1) 市政情報センターの運営状況

- ア 開所日数 359日(年間)
- イ 開所時間 平日：午前8時30分～午後7時30分
土・日・祝日・振替休日：午前8時30分～午後6時
- ウ 利用人数 65,174人
- エ 案内件数 (単位：件)

区 分	件 数
市役所への案内	249
市の文化施設案内	797
市の体育施設案内	82
その他の市の施設案内	396
市の行政全般案内	12,314
ハローワーク案内	38
運転免許試験場案内	33
保健所・都税事務所案内	28
年金事務所案内	55
その他の国・都の施設の案内	395
民間施設案内	1,361
地理案内	282
地域情報案内	639
合 計	16,669

オ 利用件数等 (単位：件、円)

区 分	件 数	金 額
住民票の写し交付	15,576	2,336,400
刊行物販売	726	171,710
ごみシール販売	27,413	12,472,900
印鑑証明	12,606	1,890,900
税証明	2,095	314,250
コピーサービス	931	9,310
公共施設予約入金機	4,589	5,108,700

7 オンブズパーソンに関する事項

(1) オンブズパーソンの運営状況

- ア オンブズパーソンの定数 2名 戸井田哲夫氏、真野文恵氏
 イ オンブズパーソン面談日 毎週月曜日 52日間、定例会12回
 ウ 苦情申立ての受付期間 平成25年4月1日～平成26年3月31日
 エ 苦情申立受付状況
 苦情申立受付件数 10件
 苦情等に係る相談件数 31件
 オ 苦情申立内容及び処理状況
 平成25年度受付分処理状況

受付番号	申立ての趣旨	申立方法	市の関係機関	処理結果
1	居住しているマンションの増改築に伴うエレベーター設置について	直接	福祉保健部	市に不備なし
2	市の担当者の対応について	直接	福祉保健部	市に不備なし
3	ひとり親家庭等医療費の請求について	直接	子ども家庭部	市に不備なし
4	市長への手紙等に対する市の対応について	直接	都市整備部	市に不備なし
5	児童扶養手当申請に対する市の対応について	直接	子ども家庭部	市に不備なし
6	仲よし広場の閉鎖に関わる市担当者の対応について	直接	都市整備部	市に不備なし
7	市の担当者の対応について	直接	福祉保健部	市に不備なし
8	市の担当者の対応改善について	直接	福祉保健部	市に不備なし
9	保育所入所の不承諾について	直接	子ども家庭部	市に不備なし
10	教育委員会及び学校における対応の改善について	直接	教育部	次年度へ調査継続

平成24年度からの調査継続分

受付番号	申立ての趣旨	申立方法	市の関係機関	処理結果
11	固定資産税課税誤りに対する市の対応について	直接	市民部	市に不備なし
12	設計変更に伴う経費について	直接	教育部	市に不備なし

総 務 管 理 課

1 固定資産評価審査委員会に関する事項

(1) 審査委員会委員の構成

職 名	氏 名
委 員 長	石 川 孝 治
委 員	小 林 勤
委 員	山 崎 善 久

(2) 固定資産の価格に関する審査状況 (単位：件)

区 分	審査件数	審査により 修正した件数	審査により 修正しなかった件数
土 地	0	0	0
家 屋	0	0	0
償 却 資 産	0	0	0
合 計	0	0	0

(3) 審査委員会委員の会議及び諸行事

ア 審査委員会 1回

イ 第64回東京都市固定資産評価審査委員会審査事務協議会定期協議会への参加

2 文書管理に関する事項

(1) 収受通数 (単位：通)

通 数	返 戻 分	総 計
190,837	13,503	204,340
(782)	(55)	(837)

注：()内は1日当たり。

(2) 文書郵送通数及び郵便料金 (単位：通、円)

通 数	1 日 平 均	郵 便 料 金
2,083,647	8,540	147,435,571

(3) 文書使送件数及びポスター掲示枚数 (単位：件、枚)

都 庁 交 換			市 内 使 送		ポ ス タ ー	
差 出 し	受 領	合 計	総 数	1 日 平 均	総 数	1 か 月 平 均
25,553	30,883	56,436	54,626	224	6,780	565

(4) 特殊文書等収受件数 (単位：件)

特 殊 文 書	金 券 文 書	合 計
8,363	17,723	26,086

(5) 製版数及び印刷数 (庁内印刷) (単位：枚)

製 版	印 刷				合 計
	再生紙	再生紙(厚紙)	純白ロール紙	その他	
13,067	2,059,269	24,841	0	601,452	2,685,562

(6) 毛筆浄書数 (単位：枚)

賞 状 類		そ の 他	合 計
全 部 記 入	一 部 記 入		
68	513	0	581

3 統計に関する事項

(1) 基幹統計調査等実施状況

ア 平成25年度建設工事統計調査（国土交通省所管）

(ア) 建設工事受注動態統計調査

調査期日	調査方法	調査対象	調査員数
毎月末日	調査員回収、郵送提出 又はオンライン回答	建設業9事業所	1人

(イ) 建設工事施工統計調査

調査期日	調査方法	調査対象
平成25年 7月 1日	郵送提出又はオンライン回答	建設業100事業所

イ 平成25年度学校基本調査（文部科学省所管）

調査期日	調査方法	調査対象
平成25年 5月 1日	郵送提出又はオンライン回答	57校

注：調査対象は、公立36校、私立21校。公立の調査は教育部学務保健課で実施。

ウ 平成25年住宅・土地統計調査（総務省所管）

調査期日	調査方法	調査対象	指導員数	調査員数
平成25年10月 1日	調査員回収、オンライン回答	4,878世帯	22人	112人

エ 平成25年工業統計調査（経済産業省所管）

調査期日	調査方法		調査対象	調査員数
平成25年12月31日	調査員調査	調査員が調査票を個別に配布・回収	105事業所	8人
	本社一括調査	国が直接調査票を配布・回収		
	国直送事業所調査			

オ 経済センサス調査区管理（総務省所管）

調査期日	事務内容
平成25年 7月 1日	平成21年経済センサスー基礎調査において設定した調査区に対し、必要な修正を行った。

カ 平成26年経済センサスー基礎調査及び商業統計調査準備事務（総務省・経済産業省所管）

事務内容
平成26年 7月 1日に実施される平成26年経済センサスー基礎調査及び商業統計調査の準備事務として、関係団体に対する協力依頼や指導員・調査員の推薦事務を行った。

キ 2015年農林業センサス調査区設定（農林水産省所管）

事務内容
平成27年 2月 1日に実施される2015年農林業センサスの実施に向け、2010年世界農林業センサスで設定した農業集落区域に対し、現況に即した補正を行い、調査員一人当たりの調査区を設定した。

(2) 統計調査員確保対策事業

ア 登録統計調査員数 120人（平成25年4月1日現在）

イ 研修会

実施日	参加者数	研修先	目的
平成25年 5月14日	27人	立川防災館、統計資料館	調査員相互の交流を深めるとともに、資質の向上を図る。

(3) 刊行物 (単位：冊)

刊行物名	発行数
府中市統計書(平成25年版)	500
事務報告書(平成24年度)	260
東京としとうけい(第53号)	160

注：1) 東京としとうけいの発行元は東京都市統計協議会。

2) 東京としとうけいの冊数は府中市購入分。

4 私立学校指導監督に関する事項

総務管理課では私立学校のうち、専修学校と各種学校を担当している。

平成25年度末現在、市内の対象校は専修学校1校である。

(1) 私立学校事務の実績 (単位：件)

区分	件数
認可事務	0
指導監督事務	2
調査・照会事務	19
会議・研修会等出席	2
通知事務	190

職 員 課

1 人事に関する事項

(1) 職員数の増減 (単位：人)

基準年月	性別	男	女	合計
平成26年 3月		594	658	1,252
平成25年 3月		587	659	1,246
増 減		7	-1	6

(2) 職員の年齢構成 (単位：人)

性別	年齢	20歳	20～	24～	28～	32～	36～	40～	44～	48～	52～	56～	合計	平均年齢
	未 満	23	27	31	35	39	43	47	51	55	60			
男	0	9	81	90	60	44	73	66	57	41	73	594	40歳 8月	
女	0	17	98	96	96	67	75	57	41	55	56	658	39歳 0月	
合 計	0	26	179	186	156	111	148	123	98	96	129	1,252	39歳 9月	

(3) 採用試験 (単位：人)

試 験 区 分	受験者	合格者	採用者	試 験 日
事 務 職 上 級	532	39	37	平成25年 9月22日
初 級 (身体障害者対象)	2	1	1	平成25年 9月22日
技 術 職 上 級	16	5	5	平成25年 9月22日
保 育 士 中 級	27	10	8	平成25年 9月22日
合 計	577	55	51	

(4) 退職者 (単位：人)

職 種	退 職 者 数
一般行政職	53
技能労務職	4
合 計	57

2 健康管理に関する事項

(単位：人)

検診名	検診日程	対象者数	受診者数	備考
1 定期健康診断 (全職員)	平成25年 5月27日～ 5月31日 第1次検診 第2次検診	1,580 30	 1,580 25	嘱託を含む 受診率100% (ドック含む) 胸部CT・眼底
2 腰部健康診断 (子ども家庭部を除く作業員、文化センター、ふるさと文化財課、図書館、幼稚園教諭、栄養士、調理員)	平成25年10月 9日 第1次検診 平成25年11月28日・29日 第2次検診	253 35	 216 17	受診率85.4% 受診率48.5%
3 胃検診 (希望者)	平成25年 5月 7日～ 6月29日 第1次検診 第2次検診 第3次検診 第4次検診		145 8 50 3	
4 VDT眼科検診 (VDT作業実施職員)	平成25年 5月27日～ 5月31日 第1次検診 平成25年 7月30日・31日 第2次検診(配置前含む)	1,112 153	 1,031 124	受診率92.7% 受診率81.0%
5 健康管理室利用	1年間 健康相談者数(医師) (医師による健康相談は内科医月2回、精神科医月1回)		2,813 343	

3 福利厚生に関する事項

(1) 公務災害補償(認定)

(単位：人)

補償名	人数
公務災害補償	7
通勤災害補償	3

(2) 安全衛生委員会 (単位：回)

会議名	回数
安全衛生委員会	4
事業場安全衛生委員会	28
産業医による職場巡視	17

(3) 団体保険等 (単位：件、社)

件名	年間取扱延べ件数	扱い会社数
団体保険	39,132	19
財形貯蓄	15,774	18

4 研修に関する事項

(1) 独自研修

ア 一般研修

(単位：回、人)

研 修 名	対 象	回 数	人 数
(管理監督者研修)			
課長・係長職昇任研修	課長・係長職昇任者	2	38
管理監督者OJT研修	新任職員配属先の管理監督者	1	28
職務業績評価研修	課長職職員・各保育所長	2	132
メンタルヘルス研修	管理監督者及び一般職員	1	39
汚職等非行防止研修	管理監督者及び一般職員	1	36
(主任研修)			
主任研修	主任職職員	2	41
(一般職員研修)			
新任職員研修Part1	新任職員	1	55
新任職員研修Part2	新任職員	1	54
新任職員研修Part3	新任職員	1	53
新任職員研修Part4	新任職員	2	53
新任職員指導員研修	新任職員指導員	5	260
ボランティア体験研修	平成24年度採用職員	11	81
接遇応対向上研修	一般職員	1	32
キャリアデザイン研修	平成15年度採用職員	1	26
コミュニケーション能力向上研修	平成24年度採用職員	1	50
(再任用職員研修)			
再任用職員研修	平成26年度再任用予定者	1	28
(実務研修)			
安全運転講習会	全職員	2	81
窓口英会話研修	一般職員	8	3
手話講習会	一般職員	10	10
(特別研修)			
人権啓発研修	全職員	1	46
上級救命資格取得講習	全職員	8	209
男女共同参画講演会	全職員	1	33
セクシュアル・ハラスメント防止研修	全職員	1	43
市民協働の推進のための研修	全管理職・一般職員	2	161
法務能力向上研修	係長職以下職員	1	26
合 計		68	1,618

イ 自己研修

(ア) 活性化研修 国家資格取得奨励 5件 5人

(イ) 通信教育 (単位：件、人)

講座類型	件数	人数
自治体職員向け講座	1	1
新人・若手向けビジネスの基本	1	1
業務に役立つ能力・知識	5	7
法律・経済	2	2
ビジネス対人力・コミュニケーション	4	5
語学	1	1
文章力	2	2
漢字・筆ペン	2	2
合計	18	21

ウ 職場研修

延べ14回 574人

(2) 派遣研修 (単位：回、人)

研修名	回数	人数
第3ブロック合同研修	3	24
自治大学校	0	0
国内視察研修	10	20
海外派遣研修	0	0
各種派遣研修	121	188
合計	134	232

(3) 東京都市町村職員研修所研修 (単位：回、人)

研修名	回数	人数
階層別研修 新任研修ほか	12研修	49
専門職研修 保育士研修ほか	2研修	3
法務研修 地方自治法ほか	5研修	10
自治体経営研修 政策課題研究ほか	2研修	3
能力開発研修 ロジカルトレーニングほか	4研修	5
情報処理研修 システム調達導入ほか	7研修	29
実務研修 廃棄物対策科ほか	18研修	19
特別研修 災害対策ほか	19研修	19
合計	137	517

行政管理部

財産活用課
建築施設課
契約課
情報システム課
防災危機管理課

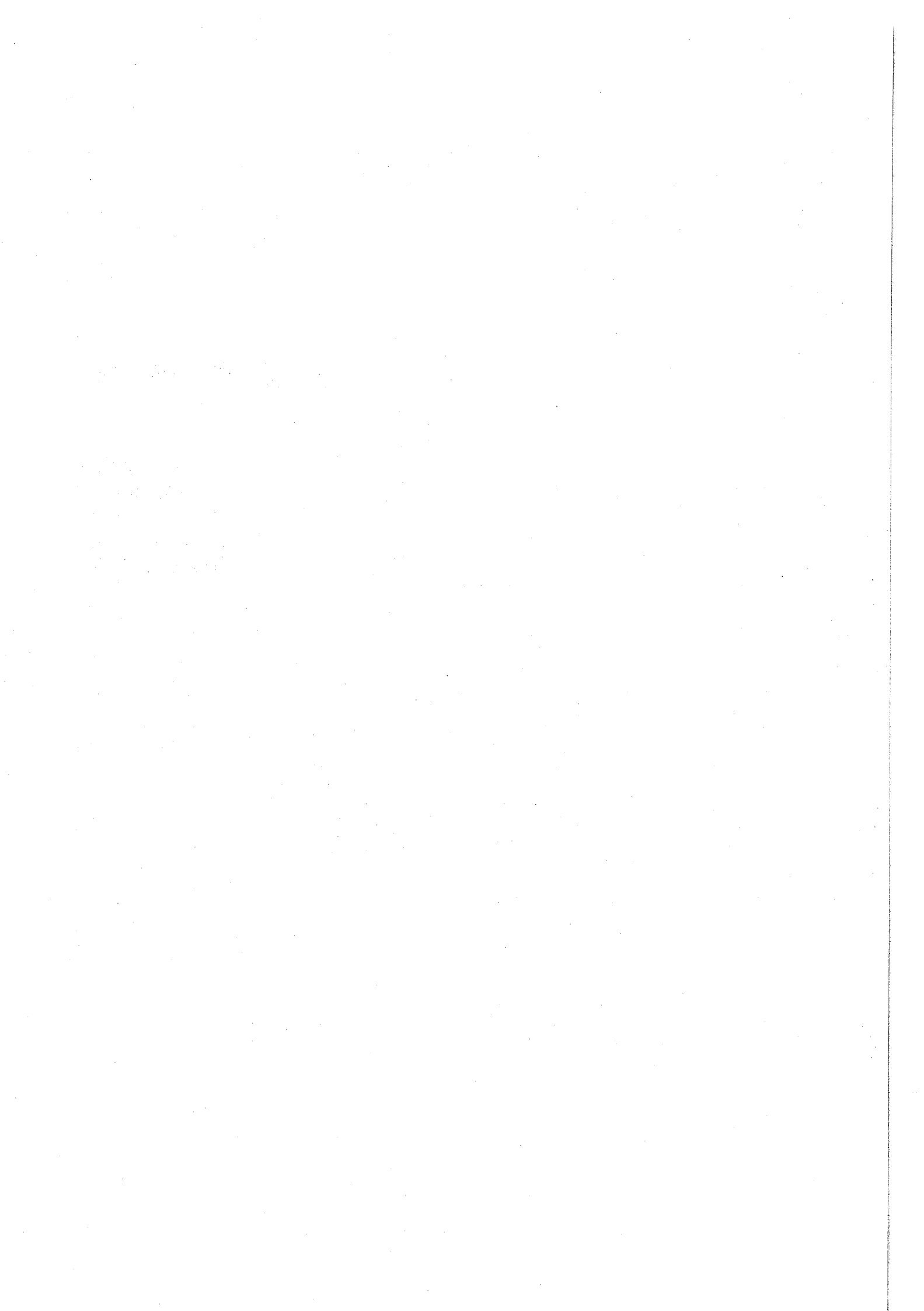

財 産 活 用 課

1 建物総合損害共済に関する事項

(1) 建物総合損害加入状況

件数	加入面積	共済責任額	分担金
214件	588,114㎡	11,110,242万円	8,409,131円

2 自動車保険に関する事項

(1) 自動車損害賠償責任保険加入状況

加入台数	保険金最高額	保険料
100台	傷害：120万円 死亡：3,000万円	2,100,540円

(2) 自動車損害共済加入状況

加入台数	車両責任額	対物責任額	対人責任額	分担金
159台	17,971万円	無制限	無制限	2,684,967円

3 車両に関する事項

(1) 自動車各部別使用回数

(単位：回)

部 課 名	一 般 車	バ ス	借 上 車
政 策 総 務 部	823	6	141
行 政 管 理 部	747	10	24
市 民 部	46	0	10
生 活 環 境 部	190	35	4
市 民 協 働 推 進 本 部	68	34	0
文 化 ス ポ ー ツ 部	236	196	0
福 祉 保 健 部	235	129	6
子 ども 家 庭 部	62	46	132
都 市 整 備 部	313	0	0
事 業 部	0	7	0
出 納 課	1	0	0
教 育 委 員 会 教 育 部	196	155	44
選 挙 管 理 委 員 会 事 務 局	77	10	8
監 査 事 務 局	28	0	0
農 業 委 員 会 事 務 局	30	1	7
議 会 事 務 局	15	0	16
合 計	3,067	629	392

4 工事・委託検査に関する事項

(1) 工事・委託検査実績

(単位：件、円)

部 名		件 数	金 額	指示件数
行 政 管 理 部	工 事	29	784,590,581	2
	委 託	1	2,887,500	0
生 活 環 境 部	工 事	5	8,211,000	0
	委 託	0	0	0
都 市 整 備 部	工 事	44	579,270,560	1
	委 託	3	5,827,500	0
教 育 部	工 事	7	459,192,825	1
	委 託	1	1,155,000	0
合 計	工 事	85	1,831,264,966	4
	委 託	5	9,870,000	0
総 合 計		90	1,841,134,966	4

5 物品検査に関する事項

(1) 物品検査実績

(単位：件、円)

部 課 名	件 数	金 額	指示件数
政 策 総 務 部	1	113,820	0
行 政 管 理 部	7	14,366,877	0
市 民 部	1	97,545	0
生 活 環 境 部	8	9,731,967	0
市 民 協 働 推 進 本 部	7	4,711,340	0
文 化 ス ポ ー ツ 部	5	5,624,104	0
福 祉 保 健 部	5	891,975	0
子 ど も 家 庭 部	29	7,343,611	1
都 市 整 備 部	3	6,284,250	0
事 業 部	3	1,682,100	0
教 育 部	94	60,862,518	1
選 挙 管 理 委 員 会 事 務 局	7	15,098,737	0
合 計	170	126,808,844	2

6 公共用地取得に関する事項

(単位：件、筆)

件名	項目	用地買収	
		件数	筆数
庁舎用地		2	3
	庁舎建設用地	2	3
道路用地		3	4
	市道4-488号新設道路用地	2	1
	多摩川通り拡幅用地	1	3
都市計画道路用地		2	15
	都市計画道路3・4・16号用地	2	15
公園用地		3	8
	片町緑道拡張用地	1	2
	武蔵府中熊野神社古墳公園拡張用地	2	6
公共用地		5	11
	緑町1丁目公共用地	1	2
	西原町2丁目公共用地	1	1
	西府町4丁目公共用地	1	1
	西府町1丁目公共用地	1	1
	四谷3丁目地内公共用地	1	6
合 計		15	41

建築施設課

1 建築工事に関する事項

各部からの依頼により公共建築物の整備、改修工事等33件に係る計画立案、調査、協議、設計及び施工の監督を行った。

2 公共施設マネジメントに関する事項

- (1) 公共施設マネジメント入門講座 6回開催
- (2) 公共施設に関するシンポジウム 1回開催
- (3) 公共施設に関する意見交換会 4回開催
- (4) 公共施設に関するアンケート調査

対象：市民 3,000人（無作為抽出） 回答：1,146人（回答率38.2%）

契 約 課

1 契約に関する事項

(1) 指名競争入札参加資格業者数状況 (単位：件)

区 分	工 事	委 託	物 品	合 計
業 者 数	4,551	3,442	3,859	11,852

(2) 契約事務処理状況 (単位：件、千円、%)

区 分	工 事 関 係		委 託 関 係		物 品 関 係		合 計	
	件 数	金 額	件 数	金 額	件 数	金 額	件 数	金 額
25年度	82	2,110,091	880	6,739,267	738	310,028	1,700	9,159,386
前年度比	-31.1	-21.4	1.0	63.5	1.1	-10.9	-1.2	28.0

情報システム課

1 電子計算機に関する事項

(1) 電子計算機適用業務及び電子計算機使用実績

電子計算機処理業務	延べ使用時間	機種名
82業務	190,264分44秒	パラレルACOS IPX9000/A243H

(2) 府中市IT活用推進本部

委員構成	開催回数	内容
市長、副市長他10部長 13人	2回	・次期基幹システム事業者選定の状況について ・今後のスケジュールについて

防 災 危 機 管 理 課

1 消防に関する事項

(1) 火災発生状況 (暦年で集計)

ア 火災種類別発生状況 (単位：件)

種 別	建物火災	車両火災	その他	合 計
件 数	42	4	36	82

イ 原因別発生状況 (単位：件)

原 因	放火及び疑い	電気関係	たばこ	ガステーブル等	その他	合 計
件 数	19	15	13	12	23	82

ウ 火災損害見積額 (単位：円)

種 別	建 物	車 両	その他	合 計
金 額	219,923,000	597,000	280,000	220,800,000

(2) 消防団

ア 構成 (階級別団員数) (単位：人)

種 別	団 長	副団長	分団長	副分団長	部 長	班 長	団 員	合 計
定 員	1	6	18	36	36	36	287	420
実 数	1	6	18	36	36	36	284	417

イ 出動別団員数 (単位：回、人)

種 別	火 災	訓 練	警 戒	その他	合 計
出動回数	51	100	18	39	208
延べ団員数	2,562	1,558	1,464	947	6,531

ウ 主要訓練・会議等 (単位：回)

主要訓練・会議名	回数	主要訓練・会議名	回数
消防団員入退団式	1	本団会議	9
規律訓練	1	分団長会議	9
消防施設総点検訓練	2	新入団員訓練	1
ポンプ操法訓練	240	幹部訓練研修	1
ポンプ操法審査会	0	東京都消防訓練所訓練	7
合同水防訓練	1	機関員運用訓練	1
出初式	1	機関員交通安全講習会	1
総合防災訓練	0		

エ 主要行事

行事内容	月 日	場 所
合同水防訓練	平成25年 5月12日	押立町5丁目先 多摩川緑地
防災都市視察	平成25年 7月 7日～ 8日	北海道札幌市他
健康増進事業	平成25年10月13日	陸上競技場
総合防災訓練 (台風27・28号の接近に伴い中止)	平成25年10月27日	第二中学校・浅間中学校・第五小学校
秋の火災予防運動	平成25年11月 9日～15日	市内全域
総合震災消防訓練	平成25年11月23日	押立町5丁目先 多摩川緑地
歳末特別警戒	平成25年12月28日～30日	市内全域
震災時通信訓練	平成25年12月30日	中央防災センター～各防災センター
出初式	平成26年 1月 7日	府中公園
第60回文化財防火デーに伴う 消防演習	平成26年 1月24日	大國魂神社
春の火災予防運動	平成26年 3月 1日～ 7日	市内全域

オ 各種関連行事

(単位：回)

会 議 名	関 連 行 事	回 数
東京都消防協会	通常総会	1
	臨時総会	1
	幹部研修会	1
三多摩消防団連絡協議会	定例総会	1
	団長研修会	1
北多摩地区消防団連絡協議会	定例総会	1
	臨時総会	1
	正副団長研修会	1
	指揮者会議	1
	消防大会	1
	親善ソフトボール大会	1
隣接三市地区消防連絡協議会研修会	研修会	2

(3) 委託消防

ア 金額 2,549,912千円

イ 会議 三多摩地区消防運営協議会 通常総会・定例会 各1回

2 災害対策に関する事項

(1) 府中市防災会議

- ア 審議事項 府中市総合防災訓練の実施及び府中市地域防災計画の見直し等について
- イ 開催回数 8回（うち地震部会4回）

(2) 防災訓練等

ア 総合防災訓練

平成25年10月27日（日）に第五小学校・第二中学校・浅間中学校の3校で実施する予定で準備を進めていたが、台風27・28号の影響により中止となった。

イ 合同水防訓練

平成25年5月12日（日） 押立町5丁目先 多摩川左岸 多摩川緑地

(ア) 参加機関及び人員

(単位：人)

参加機関	人員
府中市	30
府中市消防団	97
府中消防署	123
その他	52
合計	302

(イ) 参加車両及び台数

(単位：台)

参加車両	台数
参加車両ほか	7

ウ 地域防災訓練等への起震車の派遣

出動回数	参加人員
108回	21,004人（学校含む）

(3) その他

ア 自主防災組織への支援

自主防災組織を対象とした研修会（テーマ「地域防災リーダー入門」）を実施した。

日時	場所	参加人員
平成26年 3月23日（日）	中央文化センターけやきホール	98人

イ 普通救命講習の教材費助成

府中消防署が実施する普通救命講習で使用する教材費について助成を行った。

(単位：人)

受講者数	内訳	
	新規	継続
2,580	2,439	141

ウ 街頭消火器の整備

市内に約2,300基設置している街頭消火器の整備を行った。

格納箱・支柱移設	格納箱交換	支柱交換	消火器交換	消火器薬剤充填
24基	111箱	30本	48基	33本

エ 消火栓の整備

市内に約3,000基ある消火栓の整備を行った。

(単位：基)

移設	補修
67	19

オ 多目的貯水槽の設置

府中市立浅間中学校の校庭に多目的貯水槽（便槽・貯水槽）を設置した。

3 火災共済に関する事項

(1) 加入状況等

(単位：件)

区分	共済期間1年	共済期間2年	共済期間3年	合計
一般	1,270	82	1,098	2,450
70歳以上	250	13	648	911
遺族基礎年金	4	0	0	4
生活保護	55	0	0	55
心身障害	8	5	242	255
合計	1,587	100	1,988	3,675

(2) 見舞金給付件数等

(単位：円)

区分	件数	見舞金給付額
全焼	1	2,000,000
半焼	1	1,000,000
部分焼	1	500,000
負傷	0	0
水損	0	0
合計	3	3,500,000

4 危機対策に関する事項

年度当初に北朝鮮による「人工衛星」と称するミサイル発射の発表があり、事態発生時の緊急情報受信及び市民への情報伝達要領の再確認を行い、万全を図った。

また、9月に行われた全国瞬時警報システムの全国一斉放送訓練に参加し、防災行政無線と連動した市民への情報伝達体制について、確認を実施した。

なお、国民保護のための措置に関し、特段の審議事項がなかったことから、府中市国民保護協議会は開催していない。

市 民 部

総合窓口課
保険年金課
市民税課
資産税課
納税課

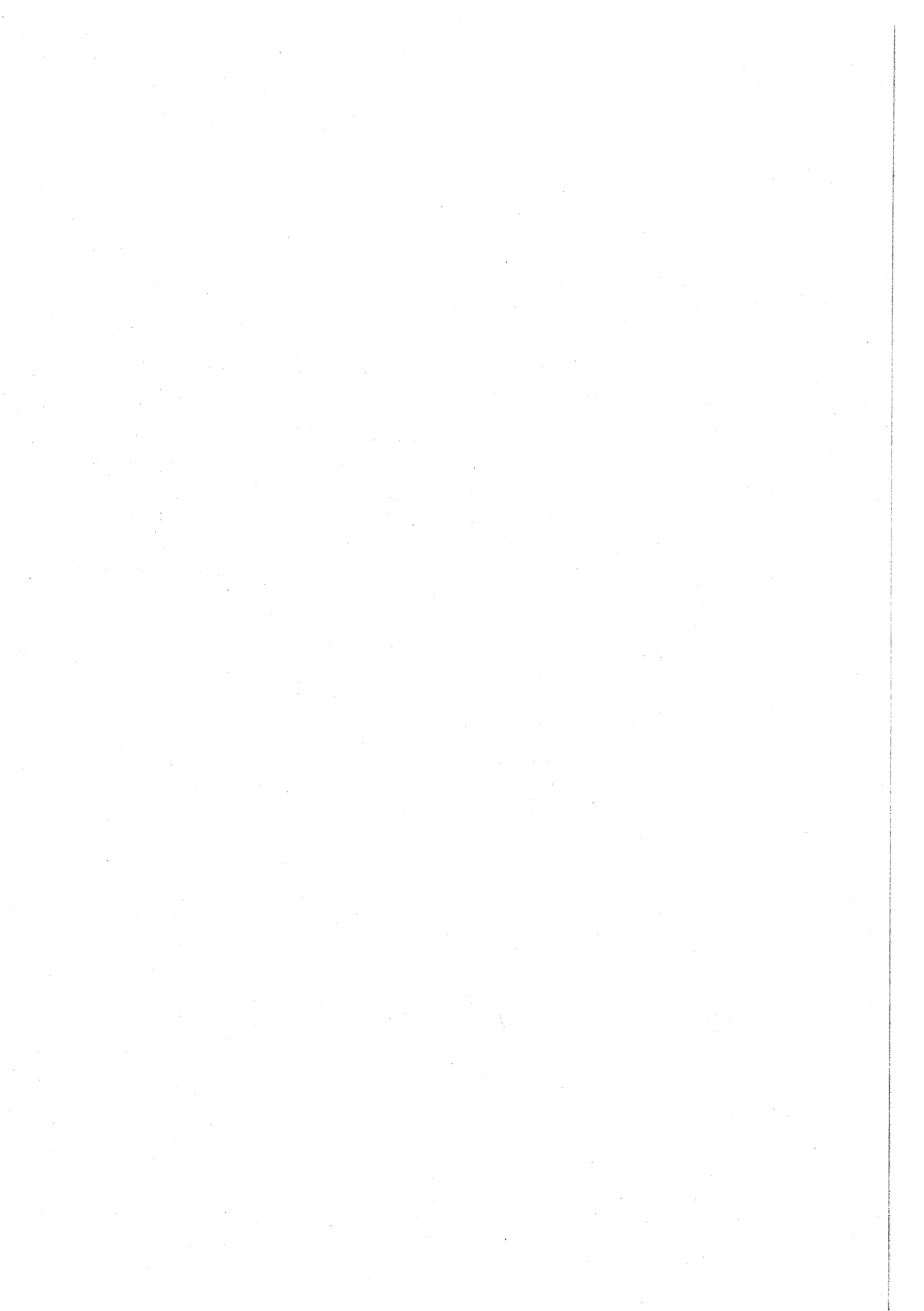

総 合 窓 口 課

1 総合窓口課事務に関する事項

(1) 種別事務処理件数 (単位: 件、%)

種 別	件 数	構 成 比
住民基本台帳事務	322,729	52.8
戸籍事務	79,163	12.9
印鑑事務	101,798	16.7
その他窓口事務	107,311	17.6
合 計	611,001	100.0

2 住民基本台帳事務に関する事項

平成26年3月31日現在 世帯数 118,726世帯
人口 253,424人

(1) 住民基本台帳による人口の増減 (単位: 人)

社 会 増		社会増 人 口	自 然 増		自然増 人 口	その 他 の 増 減	合 計
転 入	転 出		出 生	死 亡			
15,255	14,689	566	2,225	1,888	337	517	1,420

注: 国外からの転出入はその他に含む。

(2) 種別異動処理件数 (施設別) (単位: 件)

区 分	転 入	転 出	転 居	出 生	死 亡	その他	合 計
本 庁	11,903	11,003	4,838	2,205	1,743	52,426	84,118
東 部	658	819	326	20	145	89	2,057
西 部	451	328	171	0	0	31	981
合 計	13,012	12,150	5,335	2,225	1,888	52,546	87,156
構 成 比	14.9	13.9	6.1	2.6	2.2	60.3	100.0

(3) 種別異動処理状況 (単位: 件、世帯、人)

種 別	転 入	転 出	転 居	出 生	死 亡	世帯合併	
件 数	13,012	11,539	5,335	2,225	1,888	320	
世 帯	11,148	9,135	972	0	744	320	
人 口	男	9,284	8,555	4,767	1,150	1,005	76
	女	7,110	6,134	4,694	1,075	883	274
	計	16,394	14,689	9,461	2,225	1,888	350

種 別	世帯分離	回 復	職権消除	その他	合 計	
件 数	340	297	374	51,826	87,156	
世 帯	340	300	274	503	23,736	
人 口	男	199	207	197	494	25,934
	女	253	165	188	470	21,246
	計	452	372	385	964	47,180

(4) 異動処理件数 (単位: 件)

区 分	件 数
台帳作成件数	15,696
削除件数	14,414
修正件数	57,046

(5) 住民票等交付及び閲覧状況 (単位: 件、円)

区 分	交 付		閲 覧	合 計
	住民票	戸籍の附票	住 民 票	
無料件数	14,427	5,914	2,551	22,892
有料件数	154,322	3,324	3,533	161,179
金 額	24,939,300	762,750	529,950	26,232,000

(6) 住民基本台帳等に関する通知事務取扱件数 31,063件

(7) 住民基本台帳届出期間経過通知件数 154件

(8) 住民実態調査実施状況 (単位: 件)

項 目	件 数
調査対象件数	220
処理済件数	215
職権消除	88
転出・転居等届出指導	127

3 戸籍事務に関する事項

平成26年3月31日現在 本籍数 77,452戸籍
 本籍人口 195,497人

(1) 戸籍事務処理件数 (単位: 件)

種 別	件 数	種 別	件 数
新戸籍編製	2,152	再 製	2
戸籍全部消除	1,343	その他	8
違反通知	18	合 計	3,523

(2) 人口動態調査送付件数 (単位: 件)

区 分	出 生	死 亡	婚 姻	離 婚	死 産	合 計
件 数	2,084	1,992	1,436	400	43	5,955

(3) 戸籍届出件数 (施設別) (単位: 件)

区 分	出 生	死 亡	婚 姻	離 婚	そ の 他	合 計
本 庁	1,993	1,773	1,392	379	1,756	7,293
東 部	44	194	19	9	66	332
西 部	30	21	10	3	29	93
計	2,067	1,988	1,421	391	1,851	7,718
送 付	707	358	1,186	205	993	3,449
合 計	2,774	2,346	2,607	596	2,844	11,167

(4) 戸籍謄・抄本等交付状況 (単位: 件、円)

区 分	謄 本	抄 本	受理等の証明	合 計
無 料 件 数	12,538	857	84	13,479
有 料 件 数	36,233	6,500	1,413	44,146
金 額	19,341,750	2,965,200	500,850	22,807,800

- (5) 相続税法第58条通知 1,985件
 (6) 身元照会、戸籍事項調査 6,208件

4 印鑑登録事務に関する事項

平成26年3月31日現在 登録者数 144,404人

(1) 印鑑登録届出状況(施設別) (単位:件、%)

区分	登録	廃止	亡失	合計
本庁	9,412	1,073	2,114	12,599
東部	843	52	247	1,142
西部	466	38	125	629
合計	10,721	1,163	2,486	14,370
構成比	74.6	8.1	17.3	100.0

(2) 印鑑証明書交付件数 (単位:件、円)

区分	有料	無料	合計
件数	87,374	54	87,428
金額	13,106,100	0	13,106,100

5 証明用市民カード登録事務に関する事項

平成26年3月31日現在 登録者数 104,167人

(1) 施設別申請・届出取扱件数 (単位:件、%)

施設	登録	廃止	亡失	引替交付	切替	合計
本庁	9,721	1,332	1,790	85	240	13,168
東部	830	39	176	6	19	1,070
西部	466	33	101	1	17	618
合計	11,017	1,404	2,067	92	276	14,856
構成比	74.2	9.5	13.9	0.6	1.8	100.0

6 住民基本台帳ネットワークシステム事務に関する事項

(1) 住民基本台帳カード取扱件数

(単位:件、円)

区分	申請		交付
	Aタイプ	Bタイプ	
件数	276	2,061	2,273
金額	-	-	1,039,500

(2) 住民票の写しの広域交付状況

(単位:件、円)

区分	交付	承認
件数	122	156
金額	20,250	0

(3) 転入・転出特例取扱件数

(単位:件)

区分	付記転出	付記転入
件数	321	294

- (4) 電子証明書発行事務取扱件数
 公的個人認証サービス 1,028件

7 電子申請サービス事務に関する事項

- (1) 電子申請サービス事務取扱件数
 (単位：件)

区 分	住民票	税関係
件 数	0	0

8 保養所等申込みに関する事項

(単位：件)

区 分	やちほ	八ヶ岳府中山荘	合 計
申込み	0	89	89
変更	0	37	37
取消し	0	25	25
合 計	0	151	151

9 その他の窓口業務に関する事項

- (1) 国民健康保険受付状況
 ア 資格関係異動届件数 12,944件
 イ 任意給付件数 (単位：件)

種 別	出産育児一時金	葬 祭 費	合 計
件 数	0	42	42

- (2) 国民年金受付件数
 資格関係異動届件数 4,909件

- (3) 税関係受付件数 (単位：件)

種 別	件 数
税証明	67,306
原動機付自転車登録等	4,501
固定資産閲覧受付	1,571
合 計	73,378

- (4) 自動車臨時運行許可件数 1,049件
 (5) 犬の登録及び死亡届出等件数 1,364件
 (6) 交通災害共済及び火災共済加入申込み受付件数
 ア 交通災害共済 3,477件
 イ 火災共済 1,044件

10 各種証明書発行事務に関する事項

(単位：件)

区 分	戸籍関係 証 明	住 民 票 関係証明	住 基 カード	印鑑証明	臨時運行 許 可 証	閱 覧	諸証明	合 計
本 庁	46,971 (12,801)	121,007 (18,815)	2,273 (194)	43,762 (40)	1,049 (0)	7,655 (2,769)	71,685 (2,936)	294,402 (37,555)
東 部	2,768 (170)	11,155 (405)	-	8,558 (3)	-	-	136 (15)	22,617 (593)
西 部	1,169 (58)	4,674 (149)	-	3,399 (0)	-	-	111 (62)	9,353 (269)
中 央	527 (47)	2,150 (127)	-	1,476 (1)	-	-	32 (3)	4,185 (178)
武 蔵 台	769 (48)	3,280 (146)	-	2,389 (3)	-	-	44 (4)	6,482 (201)
新 町	1,135 (72)	3,976 (137)	-	3,151 (2)	-	-	64 (2)	8,326 (213)
住 吉	1,048 (62)	4,018 (152)	-	2,921 (0)	-	-	23 (0)	8,010 (214)
是 政	680 (45)	2,257 (66)	-	2,022 (0)	-	-	19 (0)	4,978 (111)
紅 葉 丘	863 (82)	3,460 (127)	-	2,623 (0)	-	-	626 (596)	7,572 (805)
押 立	214 (13)	1,110 (36)	-	792 (0)	-	-	13 (0)	2,129 (49)
四 谷	715 (42)	2,522 (95)	-	2,010 (4)	-	-	31 (1)	5,278 (142)
片 町	719 (39)	2,578 (88)	-	1,636 (1)	-	-	31 (0)	4,964 (128)
市政情報 センター	0 (0)	15,576 (0)	-	12,606 (0)	-	-	2,095 (0)	30,277 (0)
車返団地内 郵便局	47 (0)	361 (0)	-	83 (0)	-	-	- (0)	491 (0)
合 計	57,625	178,124	2,273	87,428	1,049	7,655	74,910	409,064
(無 料)	13,479	20,343	194	54	0	2,769	3,619	40,458
(有 料)	44,146	157,781	2,079	87,374	1,049	4,886	71,291	368,606

注：() 内無料件数再掲

保 險 年 金 課

1 国民健康保険の財政に関する事項

(1) 国民健康保険特別会計 (歳入)

(単位: 円、%)

科 目		予 算 現 額	収 入 済 額	予算に対する 収入割合	収 入 構成比
保 險 税	現年課税分	4,700,437,000	4,649,695,404	98.9	19.7
	滞納繰越分	412,434,000	410,668,704	99.6	1.7
	小 計	5,112,871,000	5,060,364,108	99.0	21.4
一部負担金		1,000	0	0.0	0.0
使用料及び手数料		1,000	18,900	1,890.0	0.0
国 庫 支 出 金	療養給付費等負担金	4,668,042,000	4,481,554,337	96.0	19.0
	高額医療費共同事業負担金	102,581,000	109,731,215	107.0	0.5
	特定健康診査等負担金	46,402,000	46,402,000	100.0	0.2
	国庫補助金	0	850,000	-	0.0
	財政調整交付金	112,199,000	193,523,000	172.5	0.8
	出産育児一時金補助金	1,000	0	0.0	0.0
	災害臨時特例補助金	211,000	154,000	73.0	0.0
	小 計	4,929,436,000	4,832,214,552	98.0	20.5
療養給付費等交付金		1,007,503,000	1,134,593,431	112.6	4.8
前期高齢者交付金		5,005,298,000	5,005,297,514	100.0	21.2
都 支 出 金	高額医療費共同事業負担金	102,581,000	109,731,215	107.0	0.5
	特定健康診査等負担金	46,402,000	46,402,000	100.0	0.2
	都補助金	1,198,133,000	1,308,790,057	109.2	5.5
	小 計	1,347,116,000	1,464,923,272	108.7	6.2
共同事業交付金		2,498,349,000	2,499,811,945	100.1	10.6
財産収入		4,000	567	14.2	0.0
繰 入 金	保険基盤安定繰入金 (保険税軽減分)	358,351,000	358,351,920	100.0	1.5
	保険基盤安定繰入金 (保険者支援分)	108,816,000	108,816,780	100.0	0.5
	職員給与費等繰入金	327,214,000	287,644,520	87.9	1.2
	出産育児一時金等繰入金	93,518,000	84,458,820	90.3	0.3
	財政安定化支援事業繰入金	74,973,000	70,136,616	93.5	0.3
	その他一般会計繰入金	3,047,208,000	2,647,206,000	86.9	11.2
	小 計	4,010,080,000	3,556,614,656	88.7	15.0
繰越金		2,745,000	2,745,991	100.0	0.0
諸収入		47,033,000	80,904,907	172.0	0.3
合 計		23,960,437,000	23,637,489,843	98.7	100.0

(2) 国民健康保険特別会計(歳出)

(単位:円、%)

科 目		予 算 現 額	支 出 済 額	予 算 対 対 出 割 合	支 出 構 成 比
総務費	総務管理費	197,085,000	169,041,181	85.8	0.7
	徴税費	130,129,000	121,707,339	93.5	0.5
	小 計	327,214,000	290,748,520	88.9	1.2
保険給付費	療養給付費	13,692,135,000	13,534,393,801	98.8	57.3
	療養費	255,823,000	225,975,363	88.3	1.0
	審査支払手数料	54,426,000	53,898,904	99.0	0.2
	高額療養費	1,676,521,000	1,633,949,034	97.5	6.9
	移送費	360,000	65,330	18.1	0.0
	出産育児諸費	139,427,000	126,688,231	90.9	0.5
	葬祭諸費	15,200,000	14,650,000	96.4	0.1
	結核・精神医療給付金	17,707,000	17,706,959	99.9	0.1
	小 計	15,851,599,000	15,607,327,622	98.5	66.1
後期高齢者支援金	後期高齢者支援金	3,419,947,000	3,419,946,290	99.9	14.5
	事務費拠出金	274,000	273,042	99.7	0.0
	小 計	3,420,221,000	3,420,219,332	99.9	14.5
前期高齢者納付金	前期高齢者納付金	3,275,000	3,274,505	99.9	0.0
	事務費拠出金	274,000	273,042	99.7	0.0
	小 計	3,549,000	3,547,547	99.9	0.0
老人保健拠出金	事務費拠出金	140,000	122,953	87.8	0.0
	小 計	140,000	122,953	87.8	0.0
介護納付金		1,438,650,000	1,438,649,541	99.9	6.1
共同事業拠出金	高額医療費拠出金	427,731,000	427,730,120	99.9	1.8
	保険財政共同安定化事業拠出金	1,891,334,000	1,891,329,638	99.9	8.0
	高額医療費共同事業事務費拠出金	193,000	0	0.0	0.0
	保険財政共同安定化事業事務費拠出金	466,000	0	0.0	0.0
	小 計	2,319,724,000	2,319,059,758	99.9	9.8
保健事業費	特定健康診査等事業費	298,166,000	258,017,712	86.5	1.1
	保健事業費	4,820,000	1,443,528	29.9	0.0
	小 計	302,986,000	259,461,240	85.6	1.1
公債費		91,000	0	0.0	0.0
諸支出金		293,481,000	289,932,115	98.8	1.2
予備費		2,782,000	0	0.0	0.0
合 計		23,960,437,000	23,629,068,628	98.6	100.0
収支差引残			8,421,215	-	-

2 適用状況及び異動状況に関する事項

(1) 被保険者数

ア 年間平均 64,856人(うち退職被保険者等数 2,834人)

イ 平成26年3月31日現在加入率等

(単位:人、%)

区 分	被保険者数	構成比	全人口	加入率	資格取得	資格喪失
総数	64,236	100.0			13,557	10,558
退職被保険者等	2,592	4.0	253,424	25.3	751	1,077
一般被保険者	61,644	96.0			12,806	9,481

(2) 世帯数

ア 年間平均 39,401世帯

イ 平成26年3月31日現在加入率等

加入世帯数	全世帯数	加入率	資格取得	資格喪失
39,105 世帯	118,726 世帯	32.9 %	7,873 世帯	5,884 世帯

3 国民健康保険運営協議会に関する事項

(1) 委員

(平成26年3月31日現在)

被保険者を代表する委員	鈴木 光 男 半 沢 謙 治 宮 下 稔 浩 戸 田 忠 良 林 春 美
公益を代表する委員	小 野 寺 淳 (会長) 遠 田 宗 雄 西 宮 幸 一 崎 山 弘 (会長職務代行者) 宮 崎 清 美
保険医又は保険薬剤師 を代表する委員	赤 須 文 彰 日 野 佳 昭 杉 田 廣 己 渡 邊 信 内 坪 誉 志
被用者保険等保険者を 代表する委員	井 上 雅 巳 増 島 武

(2) 協議会開催状況

年3回開催

4 保険給付に関する事項

(1) 給付内容

給付割合	一般被保険者入院	7割
	一般被保険者入院外	7割
	退職被保険者等入院	7割
	退職被保険者等入院外	7割
	70歳以上被保険者	8割
	70歳以上現役並み所得者	7割
	未就学児被保険者	8割
給付期間	転帰	
給付制限	なし	

ア 高額療養費

		1か月当たりの自己負担限度額	過去12か月以内に4回以上該当
		70歳未満の被保険者の場合	150,000円 (医療費が500,000円を超えた場合はその超えた分の1%を加算)
一部負担金から自己負担金を控除した額 同一世帯で同月に21,000円以上の支払が2回以上あった場合は合算	上位所得者 (旧ただし書所得600万円以上)	80,100円 (医療費が267,000円を超えた場合はその超えた分の1%を加算)	44,400円
	一般	35,400円 (非課税世帯)	24,600円
	低所得者 (非課税世帯)		
70歳以上の被保険者の場合	1か月当たりの自己負担限度額		
		外来(個人ごと)	外来+入院(世帯単位)
	現役並み所得者 (課税所得145万円以上)	44,400円	80,100円 (医療費が267,000円を超えた場合はその超えた分の1%を加算) 過去12か月以内に4回以上該当の場合は、4回目から44,400円
	一般	12,000円	44,400円
	低所得者Ⅱ(非課税世帯)	8,000円	24,600円
	低所得者Ⅰ(非課税世帯) (年金収入80万円以下等)		15,000円

注：長期特定疾病（慢性腎不全及びび血友病）は、10,000円（ただし、上位所得者の慢性腎不全については20,000円）を控除した金額。

イ 出産育児一時金

1件 420,000円（産科医療補償制度加入医療機関で出産の場合。）

ウ 葬祭費

1件 50,000円

エ 高額医療・高額介護合算制度

(単位：万円)

区分		年額
70歳未満の被保険者の場合	上位所得者 (旧ただし書所得600万円以上)	126
	一般	67
	低所得者 (非課税世帯)	34
70歳以上の被保険者の場合	現役並み所得者 (課税所得145万円以上)	67
	一般	56
	低所得者Ⅱ(非課税世帯)	31
	低所得者Ⅰ(非課税世帯) (年金収入80万円以下等)	19

(2) 療養諸費

(単位：件、円、%)

区 分	件 数	費 用 額	保 険 者 負 担	1件当たり 費用額	1人当たり 費用額	受診率
総 数	1,043,831	18,923,097,606	13,757,361,819	18,129	291,492	1,607.9
一般被保険者	987,746	17,811,456,625	12,979,871,592	18,032	287,087	1,592.1
退職被保険者等	56,085	1,111,640,981	777,490,227	19,821	386,523	1,950.1

(3) 高額療養費

(単位：件、円)

区 分	件 数	高額療養費	1件当たり 高額療養費
総 数	23,983	1,633,818,257	68,124
一般被保険者	22,960	1,521,941,602	66,287
退職被保険者等	1,023	111,876,655	109,361

(4) 高額医療・高額介護合算制度

(単位：件、円)

区 分	件 数	高額介護 合算療養費	1件当たり高額 介護合算療養費
総 数	16	130,777	8,174
一般被保険者	16	130,777	8,174
退職被保険者等	0	0	0

(5) 国民健康保険給付費資金貸付状況 基金 3,000,000円

貸付累計	貸付中	現金残額
3件 780,250円	0件 0円	3,000,000円

(6) その他の給付状況

(単位：件、円)

区 分	件 数	金 額
出産育児一時金	301	126,630,271
葬 祭 費	293	14,650,000
結核・精神医療給付金	15,453	17,706,959
合 計	16,047	158,987,230

5 保健事業に関する事項

(1) 特定健康診査

(単位：人、円)

人 数	金 額
23,488	234,579,316

(2) 特定保健指導

(単位：人、円)

区 分	人 数	金 額
動機付け支援	287	4,565,200
積極的支援	71	
合 計	358	4,565,200

6 国民健康保険税に関する事項

(1) 国民健康保険税調定額（現年度課税分）

区分	所得割額			均等割額			合計算定額
	あん分算定 基礎額	税率	税額	1人 当たり	人員	税額	
医療分	円 68,429,720,952	% 4.63	円 3,168,795,111	円 22,920	人 75,009	円 1,719,206,280	円 4,888,001,391
支援金分	円 68,429,720,952	% 1.42	円 971,844,107	円 6,840	人 75,009	円 513,061,560	円 1,484,905,667
介護分	円 33,478,031,955	% 1.49	円 498,878,114	円 9,240	人 27,576	円 254,802,240	円 753,680,354
小計	-	7.54	円 4,639,517,332	-	-	円 2,487,070,080	円 7,126,587,412

区分	限度を超える 税額	月割減税額	減免税額	条例軽減 税額	調定額 (算定課税額)	納税 義務者	件数
医療分	円 516,916,545	円 550,192,305	円 6,154,345	円 311,397,996	円 3,503,340,200	人 44,290	件 242,336
支援金分	円 178,436,265	円 166,758,055	円 1,825,155	円 92,930,292	円 1,044,955,900	人 44,112	件 -
介護分	円 120,031,701	円 95,039,721	円 377,700	円 43,444,632	円 494,786,600	人 21,754	件 -
小計	円 815,384,511	円 811,990,081	円 8,357,200	円 447,772,920	円 5,043,082,700	人 -	件 -

(2) 減免（平成26年3月31日現在）

（単位：円、件）

税額	件数
8,649,700	286

(3) 短期被保険者証（平成26年3月31日現在）

交付件数 1,156件

(4) 資格証明書（平成26年3月31日現在）

交付件数 42件

7 基礎年金に関する事項

(1) 適用状況（平成26年3月31日現在）（単位：人）

種別	被保険者数	外国人被保険者数
第1号被保険者	37,581	486
第3号被保険者	20,344	367
任意加入被保険者	612	5
合計	58,537	858

(2) 平成25年度中適用被保険者数 9,554人

(3) 保険料額（平成25年度）

（単位：円）

種別	保険料額
定額保険料	15,040
付加保険料	400

(4) 受給者状況 (平成26年3月31日現在) (単位:人)

種 類		受 給 者 数	種 類		受 給 者 数
旧 法	老 齡 年 金	1,235	新 法	老 齡 基 礎 年 金	44,805
	通 算 老 齡 年 金	1,228		障 害 基 礎 年 金	5,253
	障 害 年 金	60		遺 族 基 礎 年 金	431
	母 子 年 金	0		寡 婦 年 金	25
	遺 児 年 金	0		小 計	50,514
小 計		2,523	合 計		53,037

8 福祉年金に関する事項

受給状況 (平成26年3月31日現在)

老齢福祉年金 2人

9 後期高齢者医療保険の財政に関する事項

(1) 後期高齢者医療特別会計 (歳入) (単位:円、%)

科 目		予 算 現 額	収 入 済 額	予算に対する 収入割合	収 入 構成比
保 険 料	現年度分	2,086,838,000	2,090,825,100	100.2	49.0
	滞納繰越分	12,063,000	10,190,200	84.5	0.2
	小 計	2,098,901,000	2,101,015,300	100.1	49.2
使用料及び手数料		1,000	0	0.0	0.0
繰 入 金	療養給付費繰入金	1,398,147,000	1,398,145,841	100.0	32.8
	保険基盤安定繰入金	258,130,000	258,129,737	100.0	6.0
	事務費繰入金	74,410,000	74,409,593	100.0	1.7
	保険料軽減措置繰入金	154,499,000	151,795,254	98.2	3.6
	その他一般会計繰入金	137,617,000	118,916,255	86.4	2.8
	小 計	2,022,803,000	2,001,396,680	98.9	46.9
繰越金		13,718,000	13,718,200	100.0	0.3
諸 収 入	延滞金、加算金及び過料	718,000	660,400	92.0	0.0
	償還金及び還付加算金	400,000	494,500	123.6	0.0
	市預金利子	40,000	22,423	56.1	0.0
	受託事業収入	139,824,000	149,351,280	106.8	3.5
	雑入	3,373,000	3,570,400	105.9	0.1
	小 計	144,355,000	154,099,003	106.8	3.6
合 計		4,279,778,000	4,270,229,183	99.8	100.0

(2) 後期高齢者医療特別会計(歳出)

(単位:円、%)

科 目		予 算 現 額	支 出 済 額	予 算 対 する 支 出 割 合	支 出 構 成 比
総務費	総務管理費	59,816,000	58,730,568	98.2	1.4
	徴収費	4,900,000	3,945,701	80.5	0.1
	小 計	64,716,000	62,676,269	96.8	1.5
保険給付費		64,303,000	63,849,370	99.3	1.5
広域連合納付金	療養給付費	1,384,492,000	1,384,491,368	100.0	32.5
	保険料等	2,108,005,000	2,105,813,800	99.9	49.4
	保険基盤安定	258,130,000	258,129,737	100.0	6.1
	事務費	74,226,000	74,225,810	100.0	1.7
	保険料軽減措置	152,865,000	150,161,517	98.2	3.5
	小 計	3,977,718,000	3,972,822,232	99.9	93.2
保健事業費		149,358,000	141,764,319	94.9	3.3
諸支出金		22,683,000	22,487,003	99.1	0.5
予備費		1,000,000	0	0.0	0.0
合 計		4,279,778,000	4,263,599,193	99.6	100.0
収 支 差 引 残			6,629,990		

10 被保険者に関する事項

(1) 被保険者数

年間平均 23,062人(平成26年3月31日現在)

(単位:人)

区 分	被保険者数	(再掲) 現役並み所得者	(再掲) 低所得Ⅰ	(再掲) 低所得Ⅱ
65歳~74歳	123	1	25	49
75歳~	23,283	3,018	4,012	4,156
計	23,406	3,019	4,037	4,205
(再掲) 被扶養者であった 被保険者数	1,270	55	272	206

11 後期高齢者医療保険料に関する事項

(単位:件、円、%)

区 分	調定額		収納額		還付未済額		収納率
	件数	金額	件数	金額	件数	金額	
現年度分	135,266	2,101,467,400	134,736	2,090,825,100	431	3,358,400	99.5
普通徴収	35,559	953,571,500	34,822	940,324,800	78	754,000	98.6
特別徴収	99,707	1,147,895,900	99,914	1,150,500,300	353	2,604,400	100.2
滞納繰越分	1,366	23,112,500	762	10,190,200	0	0	44.1
計	136,632	2,124,579,900	135,498	2,101,015,300	431	3,358,400	98.9

区 分	未納額		不納欠損額	
	件数	金額	件数	金額
現年度分	771	14,000,700	0	0
普通徴収	771	14,000,700	0	0
特別徴収	0	0	0	0
滞納繰越分	537	11,286,800	149	1,635,500
計	1,308	25,287,500	149	1,635,500

注:件数については、調定の件数。

1 2 保健事業に関する事項

(1) 後期高齢者(長寿)医療健康診査 (単位:人、円)

区 分	人 数	金 額
健康診査	14,408	139,940,496
(再掲)生活機能評価同時実施	0	0

1 3 葬祭費の給付に関する事項

(単位:件、円)

区 分	件 数	金 額
葬 祭 費	1,275	63,750,000

市 民 税 課

1 市民税に関する事項

(1) 市税調定額 (単位：円、件)

税 目	調 定 額	件 数
市民税	23,786,267,008	490,416
固定資産税	20,928,618,583	310,463
軽自動車税	126,246,900	34,376
市たばこ税	1,610,563,553	53
入湯税	0	0
都市計画税	3,131,663,865	301,420
滞納繰越	2,181,455,495	398,748
合 計	51,764,815,404	1,535,476

(2) 市民税賦課状況 (単位：円、人)

区 分		均 等 割	所得割又は 法人税割	年 税 額	納税義務者数
個人分	普通徴収	124,406,780	4,841,975,750	4,966,382,530	37,847
	特別徴収(給与)	217,405,090	12,990,876,558	13,208,281,648	75,281
	特別徴収(公的年金)	34,934,680	630,341,750	665,276,430	13,597
	合 計	376,746,550	18,463,194,058	18,839,940,608	126,725
法 人 分		729,454,800	4,216,871,600	4,946,326,400	5,955
合 計		1,106,201,350	22,680,065,658	23,786,267,008	132,680

2 軽自動車に関する事項

登録廃車状況 (単位：台)

区 分	原 動 機 付 自 転 車				軽 自 動 車			
	1種	2種乙	2種甲	ミニカー	2輪	3輪	4 輪 貨 物	
							営業用	自家用
登録台数	1,369	104	795	39	601	0	147	1,139
廃車台数	1,738	147	668	28	652	0	130	1,151

区 分	軽 自 動 車		小型特殊自動車		2輪の 小 型 自動車	計
	4 輪 乗 用		農耕用	その他		
	営業用	自家用				
登録台数	0	3,366	10	7	1,020	8,597
廃車台数	5	2,673	13	10	980	8,195

3 市たばこ税に関する事項

(単位：本、円)

売 上 本 数	調 定 額
315,542,162	1,610,563,553

4 市税減免申請処理に関する事項

(単位：件)

市民税	軽自動車税	法人市民税	計
67	240	87	394

5 諸証明交付に関する事項

(単位：件)

(非)課税	(非)課税 (公営住宅用)	納 税			所 得	所 在 地		計
		市(都)民税	法人市民税	軽自動車税		法人市民税		
31,250 (2,098)	9,440 (711)	2,486 (325)	456 (-)	1,473 (41)	8,221 (999)	20 (-)	53,346 (4,174)	

注：() は自動交付機分で内書。

6 交付金等に関する事項

(単位：円)

税 目	調 定 額
利子割交付金	331,683,000
配当割交付金	226,385,000
株式等譲渡所得割交付金	295,621,000
地方消費税交付金	2,832,813,000
都税徴収委託金	396,446,411

資 産 税 課

1 土地評価に関する事項

(1) 課税分 (法定免税点未満のものを含む)

(平成25年度固定資産概要調書)

地 目		地 積	評 価 額	筆 数	平 均 価 格	
		m ²	千円	筆	円/m ²	
田	一般田	390,623	49,256	1,217	126	
	介在田・市街化区域田	99,087	9,115,935	442	91,999	
畑	一般畑	644,628	69,620	1,184	108	
	介在畑・市街化区域畑	255,146	27,923,490	972	109,441	
宅 地	小規模住宅	7,986,247	1,344,746,654	56,330	168,383	
	一般住宅	728,361	120,369,183	7,599	165,260	
	非住宅	4,165,087	639,549,433	10,907	153,550	
	小 計	12,879,695	2,104,665,270	74,836	163,410	
池 沼		0	0	0	0	
介在山林		0	0	0	0	
原野		0	0	0	0	
雑 種 地	ゴルフ場の用地	0	0	0	0	
	遊園地等の用地	408,586	41,921,636	105	102,602	
	鉄軌道	単体利用	294,152	17,820,624	1,371	60,583
		複合利用	21,321	3,187,885	82	149,519
	その他の雑種地	131,870	11,089,395	801	84,093	
小 計		855,929	74,019,540	2,359	86,479	
合 計		15,125,108	2,215,843,111	81,010	146,501	

注：平均価格については、(1)課税分と(2)免税分の合計の平均である。

(2) 免税分 (課税分のうち法定免税点未満のもの)

(単位：m²、千円、筆)

地 目	地 積	評 価 額	筆 数
田	12,583	1,592	29
畑	24,637	3,205	62
宅 地	4,404	428,369	626
原 野	0	0	0
雑種地	153	10,336	57
合 計	41,777	443,502	774

(3) 非課税分

(単位：m²、筆)

地 目		地 積	筆 数
	田	35,198	78
	畑	125,634	129
	宅 地	3,628,860	3,897
	池 沼	0	0
	山 林	716	5
	原 野	5,436	29
雑 種 地	ゴルフ場の用地	0	0
	遊園地等の用地	728,434	810
	鉄軌道用地	2,891	52
	その他の雑種地	605,984	1,125
	小 計	1,337,309	1,987
その他		4,841,258	37,697
合 計		9,974,411	43,822

2 土地地目に関する事項

(1) 地目別状況

(平成25年度固定資産概要調書) (単位：m²、筆)

地 目	地 積	筆 数
田	524,908	1,737
畑	1,025,408	2,285
宅 地	16,508,555	78,733
池 沼	0	0
山 林	716	5
原 野	5,436	29
雑種地	2,193,238	4,346
その他	4,841,258	37,697
合 計	25,099,519	124,832

3 家屋に関する事項

(1) 課税分

ア 木造の家屋（法定免税点未満のものを含む）

（平成25年度固定資産概要調書）

種 類		棟 数	床 面 積	評 価 額	平均 価 格
		棟	m ²	千円	円/m ²
専用住宅		32,517	3,176,250	92,094,550	28,995
共同住宅・寄宿舍		2,956	489,818	10,968,186	22,392
併用住宅	住宅部分	1,576	130,000	2,317,256	17,825
	その他の用	1,576	58,146	970,586	16,692
	小計	1,576	188,146	3,287,842	17,475
農家・養蚕・漁業住宅		75	10,028	60,892	6,072
旅館・料亭・待合・ホテル		0	0	0	0
事務所・店舗・銀行		361	28,962	608,197	21,000
劇場・映画館・病院		22	2,714	69,814	25,724
公衆浴場		4	1,384	15,045	10,871
工場・倉庫		254	25,846	178,687	6,914
土蔵		106	3,549	6,164	1,737
附属家		1,705	51,087	416,380	8,150
合 計		39,576	3,977,784	107,705,757	27,077

注：併用住宅の棟数小計については住宅部分の数値を記入。

イ 木造以外の家屋（法定免税点未満のものを含む）

種 類		棟 数	床 面 積	評 価 額	平均 価 格
		棟	m ²	千円	円/m ²
住宅・アパート用		11,004	3,948,995	231,793,955	58,697
その他の用		4,475	3,255,231	241,208,903	74,099
合 計		15,479	7,204,226	473,002,858	65,656

(2) 課税以外の分

区 分	棟 数	床 面 積	評 価 額	平均 価 格
	棟	m ²	千円	円/m ²
免税点未満の家屋	692	15,154	55,787	3,681
非課税の家屋	3,943	2,114,236	-	-
合 計	4,635	2,129,390	-	-

4 土地・家屋の区分割合に関する事項

(1) 総地積に対する構成比

（単位：％）

課 税 区 分	区分構成比	種 類	種類構成比
課税分	51.6	宅 地	43.9
		田	1.7
		畑	3.1
		その他	2.9
非課税分	48.4	宅 地	12.3
		田・畑	0.6
		その他	35.5

注：1) 総地積 29,340,000 m²

2) 課税分には、免税分0.1％を含む。

(2) 総床面積に対する構成比 (単位：%)

課税区分	区分構成比	種類	種類構成比
課税分	84.1	木造	29.9
		非木造	54.2
非課税分	15.9	木造・非木造	15.9

注：1) 総床面積 13,296,426㎡

2) 課税分には、免税分0.1%を含む。

5 償却資産に関する事項

(平成25年度固定資産概要調書) (単位：千円)

種類	決定価格	課税標準額
市長が価格等を決定したもの	構築物	44,852,700
	機械及び装置	37,705,721
	船舶	69,643
	車両及び運搬具	453,756
	工具、器具及び備品	52,416,453
	小計	135,498,273
総務大臣が価格等を決定したもの	54,918,822	52,549,264
都知事が価格等を決定したもの	0	0
合計	190,417,095	187,582,680

6 国有資産等所在市町村交付金に関する事項

(単位：円)

区分	金額
法務省	3,803,100
財務省	8,234,000
防衛省	9,495,700
小計	21,532,800
東京都	338,541,600
合計	360,074,400

7 国有提供施設等所在市町村助成交付金等に関する事項

(単位：円)

対象資産	交付金額	
府中基地内土地・ 建物・工作物	助成交付金	3,641,000
	調整交付金	526,000
	合計	4,167,000

8 税務証明に関する事項

(単位：件)

種 類		件 数
納税証明書		834
課税証明書		51
土地	課税台帳登録事項	5,619
	所在証明書	51
	地図証明書	0
家屋	課税台帳登録事項	3,722
	所在証明書	83
	滅失証明書	105
公課証明書		1,652
租税特別措置法適用		1,656
その他		10
合 計		13,783

9 固定資産課税台帳の縦覧、閲覧に関する事項

(単位：件)

区 分	縦 覧 件 数	閲 覧 件 数
土 地	3	378
家 屋	0	293
償却資産	-	49
合 計	3	720

注：平成15年度から償却資産は縦覧の対象外。

納 税 課

1 市税収入に関する事項

(1) 税目別収入状況

ア 市税

(単位：円、%)

税 目	調 定 額	収 入 額	収 入 歩 合
市税	51,764,815,404	49,620,848,129	95.9
現年課税分	49,583,359,909	49,072,847,465	99.0
市民税	23,786,267,008	23,445,413,011	98.6
個人	18,839,940,608	18,520,968,348	98.3
普通徴収	4,966,382,530	4,658,837,211	93.8
特別徴収（給与）	13,208,281,648	13,196,722,760	99.9
特別徴収（公的年金）	665,276,430	665,408,377	100.0
法人	4,946,326,400	4,924,444,663	99.6
固定資産税	20,928,618,583	20,784,449,327	99.3
純固定資産税	20,568,544,183	20,424,374,927	99.3
交付金	360,074,400	360,074,400	100.0
軽自動車税	126,246,900	122,708,200	97.2
市たばこ税	1,610,563,553	1,610,563,553	100.0
都市計画税	3,131,663,865	3,109,713,374	99.3
滞納繰越分	2,181,455,495	548,000,664	25.1
市民税	1,460,885,740	336,804,540	23.1
個人	1,431,456,294	329,337,310	23.0
法人	29,429,446	7,467,230	25.4
固定資産税	614,082,643	181,215,828	29.5
軽自動車税	13,581,862	2,563,951	18.9
都市計画税	92,905,250	27,416,345	29.5

注：収入額は還付未済を含む。

イ 国民健康保険税

(単位：円、%)

税 目	調 定 額	収 入 額	収 入 歩 合
国民健康保険税	7,310,176,623	5,060,364,108	69.2
現年課税分	5,101,374,956	4,649,695,404	91.1
医療分	3,543,640,900	3,237,766,866	91.4
後期高齢分	1,056,932,800	964,752,665	91.3
介護分	500,801,256	447,175,873	89.3
滞納繰越分	2,208,801,667	410,668,704	18.6
医療分	1,476,123,432	301,349,931	20.4
後期高齢分	386,049,905	68,886,723	17.8
介護分	346,628,330	40,432,050	11.7

(2) 納付(納入)方法別収入状況

ア 市税

(単位:円、%)

納入方法	納入金額	占める割合
窓口収入	34,622,708,979	69.8
交付金・市たばこ税	1,970,637,953	4.0
口座振替収入	12,474,371,079	25.1
徴収職員等による収入	135,477,833	0.3
郵便振替による収入	417,652,285	0.8
合 計	49,620,848,129	100.0

イ 都民税

(単位:円、%)

納入方法	納入金額	占める割合
窓口収入	11,065,243,098	89.0
口座振替収入	1,171,785,391	9.4
徴収職員等による収入	35,455,543	0.3
郵便振替による収入	163,505,402	1.3
合 計	12,435,989,434	100.0

ウ 国民健康保険税

(単位:円、%)

納入方法	納入金額	占める割合
窓口収入	2,852,353,791	56.4
口座振替収入	1,842,096,800	36.4
徴収職員等による収入	90,379,960	1.8
郵便振替による収入	275,533,557	5.4
合 計	5,060,364,108	100.0

(3) 税目別口座振替収入状況

市税・都民税及び国民健康保険税

(単位:円、件)

税 目		収 入 金 額	件 数
市税	市民税	1,776,176,547	45,009
	固定資産税・都市計画税	10,694,061,132	151,970
	軽自動車税	4,133,400	1,144
	小 計	12,474,371,079	198,123
都民税		1,171,785,391	45,009
合 計		13,646,156,470	243,132
国民健康保険税		1,842,096,800	73,867

(4) 税目別徴収職員等による収入状況

市税・都民税及び国民健康保険税

(単位:円、件)

税 目		収 入 金 額	件 数
市税	市民税(普通徴収)	51,526,765	2,524
	市民税(特別徴収)	2,216,273	97
	法人市民税	1,191,900	19
	固定資産税・都市計画税	80,212,995	2,038
	軽自動車税	329,900	86
	小 計	135,477,833	4,764
都民税		35,455,543	2,621
合 計		170,933,376	7,385
国民健康保険税		90,379,960	3,818

(5) 税目別郵便振替による収入状況

市税・都民税及び国民健康保険税 (単位：円、件)

税 目		収 入 金 額	件 数
市税	市民税 (普通徴収)	234,307,689	11,688
	市民税 (特別徴収)	13,531,604	690
	法人市民税	4,730,000	73
	固定資産税・都市計画税	163,458,792	4,165
	軽自動車税	1,624,200	744
	小 計	417,652,285	17,360
都民税		163,505,402	12,378
合 計		581,157,687	29,738
国民健康保険税		275,533,557	15,194

2 徴収猶予に関する事項

(単位：円、件)

税 目	税 額	件 数
市(都)民税	396,000	1
法人市民税	4,020,500	1
固定資産税・都市計画税	143,600	1
軽自動車税	0	0
国民健康保険税	0	0
合 計	4,560,100	3

3 不納欠損に関する事項

(単位：円、件)

税 目	税 額	件 数
市民税	62,514,389	3,492
法人市民税	1,284,620	27
固定資産税・都市計画税	26,835,900	1,154
軽自動車税	1,067,900	468
特別土地保有税	0	0
国民健康保険税	132,877,928	9,810
合 計	224,580,737	14,951

4 督促状発付に関する事項

(単位：円、件)

税 目		税 額	件 数
市(都)民税	第1期	346,150,600	9,739
	第2期	393,244,700	11,064
	第3期	382,581,900	10,764
	第4期	380,165,000	10,696
	随時分	22,391,991	630
	小 計	1,524,534,191	42,893
	特別徴収	130,166,800	4,508
法人市民税	36,851,800	444	
合 計	1,691,552,791	47,845	
固定資産税 都市計画税	第1期	259,822,900	7,692
	第2期	249,723,200	7,393
	第3期	216,350,200	6,405
	第4期	227,665,900	6,740
	随時分	1,486,379	44
	合 計	955,048,579	28,274
軽自動車税	全期	17,400,100	5,660
	随時分	6,200	2
	合 計	17,406,300	5,662
国民健康保険税	第1期	198,371,400	10,098
	第2期	186,918,600	9,515
	第3期	187,684,800	9,554
	第4期	194,422,900	9,897
	第5期	175,917,600	8,955
	第6期	177,332,000	9,027
	随時分	16,993,000	865
	合 計	1,137,640,300	57,911

5 滞納処分に関する事項

(1) 市税

区 分	差 押 額					
	平成25年3月末合計 (A)		平成25年4月～ 平成26年3月 (B)		平成26年3月末合計 [A+B] (C)	
	税 額 (円)	人 員	税 額 (円)	人 員	税 額 (円)	人 員
不 動 産	1,587,148,555	813	51,831,689	51	1,638,980,244	864
電 話	615,241,488	1,353	0	0	615,241,488	1,353
債 権	102,524,163	143	198,650,758	581	301,174,921	724
動 産	0	0	0	0	0	0
その他財産	1,378,100	3	0	0	1,378,100	3
合 計	2,306,292,306	2,312	250,482,447	632	2,556,774,753	2,944

区 分	解 除 額		差 引 差 押 額	
	平成25年4月～ 平成26年3月 (D)		平成26年3月末合計 [C-D]	
	税 額 (円)	人 員	税 額 (円)	人 員
不 動 産	93,691,057	73	1,545,289,187	791
電 話	615,241,488	1,353	0	0
債 権	190,281,256	552	110,893,665	172
動 産	0	0	0	0
その他財産	1,378,100	3	0	0
合 計	900,591,901	1,981	1,656,182,852	963

(2) 国民健康保険税

区 分	差 押 額					
	平成25年3月末合計 (A)		平成25年4月～ 平成26年3月 (B)		平成26年3月末合計 [A+B] (C)	
	税 額 (円)	人 員	税 額 (円)	人 員	税 額 (円)	人 員
不 動 産	275,514,134	354	19,831,234	34	295,345,368	388
電 話	204,778,442	510	0	0	204,778,442	510
債 権	25,454,408	30	112,934,301	354	138,388,709	384
動 産	0	0	0	0	0	0
その他財産	542,800	1	0	0	542,800	1
合 計	506,289,784	895	132,765,535	388	639,055,319	1,283

区 分	解 除 額		差 引 差 押 額	
	平成25年4月～ 平成26年3月 (D)		平成26年3月末合計 [C-D]	
	税 額 (円)	人 員	税 額 (円)	人 員
不 動 産	37,588,600	45	257,756,768	343
電 話	204,778,442	510	0	0
債 権	105,198,115	333	33,190,594	51
動 産	0	0	0	0
その他財産	542,800	1	0	0
合 計	348,107,957	889	290,947,362	394

6 預金口座振替に関する事項

(単位：人、%、円、件)

税目	納税義務者数	登録人数	利用率	引落税額	引落件数
市(都)民税	51,579	11,819	22.9	2,947,961,938	45,009
固定資産税	77,506	39,270	50.7	10,694,061,132	151,970
軽自動車税	25,462	1,210	4.8	4,133,400	1,144
国民健康保険税	40,750	12,869	31.6	1,842,096,800	73,867
合計	195,297	65,168	33.4	15,488,253,270	271,990



生 活 環 境 部

住宅勤労課
経済観光課
環境政策課
地域安全対策課
ごみ減量推進課



住 宅 勤 労 課

1 市営住宅・市民住宅の運営に関する事項

(1) 市営住宅

平成26年3月31日現在

住 宅 名	所 在 地	戸 数	管 理 開 始
市営第一武蔵台住宅	武蔵台 1-5	40	平成9年12月
市営第二矢崎町住宅	矢崎町 2-16	54	平成3年1月・平成4年4月
市営第二の二本町住宅	本町 3-18	21	昭和41年4月
市営第三本町住宅	本町 4-7	41	平成5年5月
市営第四栄町住宅	栄町 3-13	43	平成6年5月
市営第五是政住宅	是政 5-15	33	平成7年6月
市営第六若松町住宅	若松町 4-35	22	平成17年9月
市営第七西府町住宅	西府町 3-10	30	平成25年3月
市営第八新町住宅	新町 2-44	32	平成10年11月
市営第九新町住宅	新町 2-44	21	平成11年11月
市営第十南町住宅	南町 3-30	27	平成8年4月
市営第十一美好町住宅	美好町 2-51	40	平成21年3月
市営第十二北山町住宅	北山町 3-17	36	平成23年3月
市営第十三四谷住宅	四谷 3-43	43	平成14年11月
市営第十四分梅町住宅	分梅町 5-23	24	昭和44年10月
市営第十五四谷住宅	四谷 3-43	20	昭和45年8月
市営第十六小柳町住宅	小柳町 4-17	24	昭和46年8月
市営第十七小柳町住宅	小柳町 4-17	24	昭和47年5月
市営第十八小柳町住宅	小柳町 4-17	24	昭和48年4月
市営第十九分梅町住宅	分梅町 5-27	24	昭和49年9月
市営第二十是政住宅	是政 3-15	14	平成元年11月
合 計		637	

(2) 市民住宅

住 宅 名	所 在 地	戸 数	管 理 開 始
市民第1住吉町住宅	住吉町 3-54-1	15	平成10年3月
市民第2若松町住宅	若松町 2-10-11	17	平成11年6月
市民第3白糸台住宅	白糸台 3-52-6	15	平成12年8月
合 計		47	

2 公営住宅等の募集に関する事項

(1) 市営住宅

(単位：部、戸、人、倍)

募集期間	募集内容	配布部数	募集戸数	応募者数	倍率
平成25年 6月21日)	一般世帯向け住宅 あき家2DK		12	181	15.1
平成25年 6月28日	内ひとり親世帯 内高齢者世帯	879		59	
	あき家3DK		13	106	8.2
	内ひとり親世帯 内高齢者世帯			26	
				1	
平成25年 8月21日)	障害者世帯向け住宅 あき家2DK		2	12	6.0
平成25年 8月28日	あき家3DK	94	1	0	0.0
	あき家車いす2DK		1	0	0.0
合 計		973	29	299	10.3

(2) 市民住宅

(単位：部、戸、人)

募集期間	募集内容	配布部数	募集戸数	応募者数
先着順随時募集 (平成22年10月 1日～)	あき家	66	10	2
合 計		66	10	2

注：募集戸数は平成25年4月1日のあき家数。

(3) 都営住宅（地元募集）

(単位：部、戸、人、倍)

募集期間	募集内容	配布部数	募集戸数	応募者数	倍率
平成25年11月21日)	あき家	249	1	29	29.0
平成25年11月29日					
平成26年 2月21日)	シルバーピア	400	2	61	30.5
平成26年 3月 2日					
合 計		649	3	90	30.0

注：「シルバーピア」の募集は、福祉保健部高齢者支援課にて実施した。

(4) 都営住宅（東京都募集）

(単位：部、戸)

募集期間	募集内容	市内配布部数	募集戸数
平成25年 5月 7日～ 5月15日	家族向・単身者向	1,489	2,185
平成25年 8月 1日～ 8月 9日	家族向ポイント方式	821	1,290
	単身者向・シルバーピア等	651	270
	事業再建者向定期使用住宅	1	10
平成25年11月 5日～11月14日	家族向・単身者向	1,450	2,300
平成26年 2月 3日～ 2月13日	家族向ポイント方式	953	1,290
	単身者向・シルバーピア等	765	269
	事業再建者向定期使用住宅	3	10
合 計		6,133	7,624

(5) 都民住宅等(中堅所得者向け)

(単位:部、戸)

募 集 期 間	募 集 内 容	市内配布部数	募 集 戸 数
平成25年 6月 3日～6月12日	あき家	329	128
平成25年12月 2日～12月10日	あき家	253	132

3 市営住宅の整備等に関する事項

(1) 市営住宅修繕事業

種 別	件 数
入居前修理	11
家屋修理	10
電気設備修理	42
給排水設備修理	50
給湯器修理	4
その他修理	8
合 計	125

(2) 市営住宅整備事業

種 別	対象住宅数
屋内施設改修工事	1
外部塗装工事費	1
揚水ポンプ設備改修工事	2

4 市民保養所やちほに関する事項

(単位:日、人)

利用日数	延べ利用者数				1日当たりの 平均利用者数
	大人	子供	幼児	合計	
343	4,377	1,186	181	5,744	16.7

5 市民保養施設利用助成に関する事項

(単位:人)

区 分	利 用 者 数		
	大 人	子 ど も	合 計
ゆったりリゾート こころの旅	9,116	1,606	10,722

6 生活資金申込み・あっせんに関する事項

(単位:件、千円)

区 分	申 込 み		あ っ せ ん		実 行	
	件 数	金 額	件 数	金 額	件 数	金 額
冠婚葬祭費	0	0	0	0	0	0
医療・出産費	1	800	1	800	1	700
教育費	1	340	1	340	1	340
耐久消費材購入費	1	500	1	500	1	500
家屋小修理費	1	700	1	700	1	700
その他	0	0	0	0	0	0
合 計	4	2,340	4	2,340	4	2,240

7 (公財) 府中市勤労者福祉振興公社助成金に関する事項

(1) (公財) 府中市勤労者福祉振興公社運営費補助金 (平成26年3月31日現在)

加入事業所数	会員数	助成金
1,281事業所	7,664人	29,857,000円

(2) はつらつ高齢者就業機会創出支援事業補助金 (平成26年3月31日現在)

求職者数	就職者数	助成金
621人 (再来所者数2,545人)	224人	19,870,971円

8 府中の森市民聖苑に関する事項

(1) 開苑日数及び火葬業務日数

開苑日数 344日

火葬業務日数 332日

(2) 火葬件数 (単位: 件)

区分	12歳以上	12歳未満	死胎児
件数	1,776	3	13

(3) 式場利用件数 (単位: 件)

区分	第1式場		第2式場		第3式場		第4式場	
	通夜	告別式	通夜	告別式	通夜	告別式	通夜	告別式
件数	280	284	271	285	233	247	275	286

(4) 法要室利用件数 (単位: 件)

区分	法要室	法要洋室	法要和室1	法要和室2
件数	161	285	229	238

(5) 霊安室利用件数

件数 725件

経 済 観 光 課

1 市内農業者の構成に関する事項

(1) 経営耕地面積

ア 経営耕地面積 (平成26年1月1日現在) (単位: m²)

総面積	内 訳			1戸当たり 平均耕地
	田	畑	その他	
1,612,673	582,773	1,018,821	11,079	3,446

注: 市外農地含む。

イ 経営耕地面積別農家戸数 (単位: 戸)

1,000m ² 以下	1,001~ 3,000m ²	3,001~ 5,000m ²	5,001~ 7,000m ²	7,001~ 10,000m ²	10,001m ² ~ 以上	合 計
127	168	90	39	23	21	468

注: 市外農地含む。

(2) 農家戸数と農家人口 (単位: 戸、人)

総 数	農 家 戸 数				農家人口
	専 業	兼 業			農業従事者
		総 数	第 1 種	第 2 種	
468	10	458	20	438	1,020

(3) 家畜飼養戸数と頭羽数

(単位: 戸、羽)

鶏	
戸 数	羽 数
3	4,506

2 農業協力委員に関する事項

(単位: 人、回)

協力委員	連絡会議
28	2

3 農業まつり等の運営に関する事項

農業者の生産技術の向上、都市農業のPR及び市民と農業者のふれあいを促進するために実施した。

(1) 農業まつり (単位: 人)

開催月日	開催場所	委託団体	来場者数	内 容
平成25年11月16日 ~17日	郷土の森	府中市農業まつり 実行委員会	18,000	農産物品評会観覧、野菜の宝船の展示、農産物の即売、各種催し物等

(2) 農産品評会の部門別出品点数及び入賞点数 (単位：点)

部 門	審査年月日	出品点数	入 賞 点 数				
			最優秀	優 秀	優 良	努 力	特別賞
花き品評会	平成25年 6月11日	73	1	1	3	7	1
夏野菜品評会	平成25年 7月 8日	118	1	2	5	12	2
梨立毛品評会	平成25年 7月26日	7	1	1	2	3	1
梨品評会	平成25年 8月29日	39	1	1	2	4	1
植木・盆栽品評会	平成25年11月15日	69	4	2	3	7	4
農産物品評会	平成25年11月15日	271	7	10	16	25	13
合 計		577	15	17	31	58	22

4 循環型農業普及事業に関する事項

種 類	配布者数	配布量	施肥面積
有機堆肥	210人	70.0トﾝ	79,196㎡
緑 肥	40人	70kg	48,500㎡

5 農産物特産化事業に関する事項

(1) 農産物パンフレット等の発行

(単位：部)

印 刷 物 名	部 数
府中産農産物直売所マップ	2,900

(2) 地元野菜うね売りあっせん事業

(単位：区画)

区 分	じゃがいも	ね ぎ	合 計
区 画 数	282	263	545

6 市民農業大学運営事業に関する事項

区 分	コース数	受講者数
市民農業大学の実施	2コース	72人

7 子ども農業体験推進事業に関する事項

区 分	コース数	受講者数
親子ふれあい農園	2コース	59人
学童農園	14校	7,839人
農業プチ講座	1コース	26人

8 農業振興補助に関する事項

(単位：円)

事業名	件数	補助金額
かんがい用水対策事業	4 組合	3,057,900
農業生産団体育成事業	7 団体	7,059,300
農業担い手支援事業	1 団体	83,400
地産地消推進事業	31 件	1,780,100
農業経営改善対策事業	33 件	13,088,200
合計	76	25,068,900

9 農地の保全に関する事項

(1) 農地保全協定締結数

(単位：件、筆、㎡)

事業名	件数	筆数	面積
農業経営改善対策事業	33	147	66,200
合計	33	147	66,200

10 経営改善・担い手支援に関する事項

(1) 農業経営改善計画認定検討協議会の開催

開催回数 1回

協議件数 3件

(2) 農業経営改善計画の認定(認定農業者)

(単位：件)

総数	個人認定	家族認定	法人
65	37	27	1

(3) 援農ボランティアの活動支援

ボランティア数	受入れ農家数
128人	31戸

11 地産地消に関する事項

(1) 体験農園の運営支援

開設数	区画数
5園	211区画

12 商工業に関する事項

(1) 小規模事業者等経営改善指導補助

指導内容	件数
経営指導 (指導員7人)	1,524件
	606件
講習会等による指導	31回 542人
	39回 112人
記帳指導	延べ 239回

(2) 工業技術情報センター運営

中小企業の製品開発や技術革新を支援するため、専門の相談員による技術相談、技術情報の提供及び技術講習会を行った。

ア 技術相談

相談件数	相談場所
440件	府中駅北第2庁舎 工業技術情報センター

イ 中小企業技術講習会

開催日	テーマ	受講者数
平成25年 6月19日	『スマートフォン・タブレット端末の業務への応用』	43企業 57人
平成25年 9月18日	『ワイヤレス給電の現状と期待される応用分野』	33企業 44人
平成25年11月14日	『日本産業と中小企業の国内外生産の行方』	17企業 28人

(3) 異業種交流促進事業

ものづくり産業の活性化のため、異業種間の情報・技術の交換、新技術の開発に向けた交流事業を行った。

ア 交流活動促進事業

- (ア) 研究会 7回開催 参加者数 延べ78人
- (イ) 企業見学、研修会等 参加者数 延べ21人
- (ウ) 研究開発、活動拠点の確保
- (エ) 市内中小企業者と大学、専門学校等との産学交流の促進

イ 工業技術展（テクノフェア）の開催

- (ア) テーマ 「あすに活かせる出会いがここに！！」
- (イ) 会場 ルミエール府中（市民会館）
- (ウ) 期間 10月11日・12日
- (エ) 出展企業 69社 8団体等 4教育機関
- (オ) 来場者数 延べ4,508人

ウ 産業交流展2013への出展

- (ア) 会場 東京ビッグサイト（東京国際展示場）
- (イ) 期間 10月30日～11月1日
- (ウ) 出展企業 11社

エ 運営

- (ア) むさし府中商工会議所
- (イ) 府中市工業技術展実行委員会

(4) 多摩東部広域産業政策連絡会議

多摩東部地域における工業振興を図るため、6市の商工会、商工会議所及び市による連絡会議において産業振興施設の誘致等に向けた調査・研究等を行った。

13 商工業振興補助に関する事項

(1) 商工業振興事業補助

(単位：円)

事業名	補助金額	補助率等
商工まつり	12,310,000	設営費の1/2以内、運営費の1/3以内、特別事業費の定額
商業祭助成金	1,250,000	事業費の定額
商工振興表彰式典	920,000	事業費の1/2以内
経営情報提供事業	7,803,000	
ネットワーク事業	700,000	事業費の1/2以内
会議所ニュース発行事業	2,260,000	事業費の1/2以内
情報管理事業	4,843,000	事業費の1/3以内
後継者育成事業	210,000	事業費の1/3以内
中小企業インターネット等活用支援事業	9,100,000	事業費の1/2以内
にぎわいあふれるまちづくり事業	880,000	事業費の1/2以内
合計	32,473,000	

(2) 商店街イベント事業補助

商店会数	事業数	総事業費	補助金額	補助率等
29	51件	60,799,799円	36,201,000円	査定事業費の3/4、2/3以内、1商店会600万円以内

(3) 商店街活性化事業補助

ア 装飾街路灯移設

商店会数	基数	補助金額	補助率等
1	1基	83,000円	補助対象経費の3/4以内、1基 90,000円以内

イ リーフレット作成

商店会数	冊数	補助金額	補助率等
1	5,000冊	310,000円	補助対象経費の2/3以内、1事業 100,000,000円以内

(4) 商店街共同施設電気料補助

ア 装飾街路灯電気料

商店会数	基数	補助金額	補助率等
41	1,448基	26,415,144円	総額の95%以内

イ アーチ電気料

商店会数	基数	補助金額	補助率等
19	61基	852,628円	総額の50%以内

ウ アーケード電気料

商店会数	基数	補助金額	補助率等
1	1基	61,228円	総額の50%以内

(5) 中小企業退職金共済掛金補助

事業所数	延べ加入者数	補助金額	補助金限度額
371	42,851人	11,387,536円	1人月額480円以下・1事業所当たり10万円を上限

(6) 製造業等活性化支援事業補助

ア 新製品・新技術開発事業

事業数	総事業費	補助金額	補助率等
5件	5,169,671円	2,713,000円	査定事業費の2/3以内、100万円以内

イ 市場開拓事業

事業数	総事業費	補助金額	補助率等
2件	84,6215円	200,000円	査定事業費の1/2以内、10万円以内

ウ I S O取得事業

事業数	総事業費	補助金額	補助率等
2件	1,946,280円	600,000円	査定事業費の1/2以内、30万円以内

エ 特許取得事業

事業数	総事業費	補助金額	補助率等
1件	250,000円	100,000円	査定事業費の1/2以内、10万円以内

(7) 特産品等開発支援事業補助

名産品開発・発掘事業

事業数	総事業費	補助金額	補助率等
2件	486,524円	316,000円	査定事業費の2/3以内、 1人又は2人のグループは15万円以内、 3人以上のグループは30万円以内

14 中小企業事業資金融資制度に関する事項

(1) 中小企業事業資金融資事業

事項	金額等	区分	貸付限度額	償還期間
貸付金額	1,156,200千円	小口事業資金	運転 800万円以内 設備 1,500万円以内	5年以内 10年以内
貸付件数	289件	小口事業資金【小口 零細企業保証制度】	運転 800万円以内 設備 1,250万円以内	5年以内 10年以内
小口事業資金利率 季節短期資金利率	1.1%	季節短期資金	運転 500万円以内	1年以内
小口事業資金【小口零 細企業保証制度】利率 開業資金利率	0.9%	不況対策特別資金	運転 700万円以内	5年以内
不況対策特別資金利率	0.45%	開業資金	運転 700万円以内 設備	7年以内
借換資金利率	金融機関所定 利率-1.0%	借換資金	既存融資残高の合 計又は1千万円の どちらか低い額	5年以内

注：利率は利用者負担、実質利用利率を示す。

(2) 中小企業事業資金貸付状況

金融機関	件数		貸付金額	平成26年 3月31日現在	
	申込	貸付		件数	融資残高
21 機関	366件	289件	1,156,200円	1,983件	3,326,557千円

(3) 利子補助金交付

区 分	融資残高	補助金額	利 率		
			契 約	実 質	補 助
	千円	円	%	%	%
小口事業資金	907,038	9,208,769	2.1	1.1	1.0
無担保無保証人	0	0	2.1	1.1	1.0
季節短期資金	5,980	50,019	2.1	1.1	1.0
不況対策特別資金	956,270	13,956,172	1.8	0.45	1.35
開業資金	214,410	2,196,074	1.9	0.9	1.0
借換資金	1,556	33,984	金融機関所定利率	金融機関所定利率-1.0	1.0
小口事業資金 【小口零細企業保証制度】	1,166,931	11,801,661	1.9	0.9	1.0
緊急対策資金	0	0	2.2	0.0	2.2
震災緊急対策資金	74,372	3,764,964	1.8	0.0	1.8
合 計	3,326,557	41,011,643			

注：1) 融資残高、利率は平成26年3月31日現在。

2) 無担保無保証人は、平成19年9月末終了。

3) 緊急対策資金は、平成21年2月27日終了。

4) 震災緊急対策資金は、平成23年7月29日終了。

(4) 業種別利用状況

(単位：件、千円)

区 分	申 込		貸 付	
	件 数	金 額	件 数	金 額
製 造 業	39	200,300	33	153,900
建 設 業	94	407,400	80	317,700
運 輸 業	8	40,000	5	24,000
卸 売 業	19	93,000	16	76,000
小 売 業	44	196,200	42	159,600
飲 食 業	42	131,600	26	50,200
サ ー ビ ス 業	97	494,000	69	297,300
そ の 他	23	99,300	18	77,500
合 計	366	1,661,800	289	1,156,200

15 観光に関する事項

(1) 観光事業補助

事 業 名	内 容
観光事業	観光情報提供事業（観光パンフレットの発行、臨時PRコーナーの設置） 観光振興事業（観光カレンダー・グッズの作成、ホームページの運営、観光ガイドツアーの実施、推奨品認定事業、写真コンクールの実施等） 啓発・協賛事業（けやき並木イルミネーション、節分祭他）
例大祭観光事業	市民団体参加事業（市内自治会等の行う例大祭関連事業補助） 観光客誘致事業（交通規制図、PRポスター及びパンフレットの作成）

(2) 例大祭仮設トイレ、臨時救護所の運営

仮設トイレ	設置期間	平成25年 5月 3日～ 5月 5日
	設置場所	大國魂神社境内4か所
	設置数	仮設トイレ16基
臨時救護所	設置期間	平成25年 5月 5日
	傷病者数	2人
	看護師人数	2人
	開設場所	市役所 1階東玄関エントランス

(3) 観光振興事業

事業名	内 容
観光振興事業	観光PRパンフレット作成(30,000部)、観光PR用コーナーの設置(38回)、例大祭仮設便所設置(16基)、フィルムコミッション事業(27件支援)、郷土の森国体フェスタの開催

(4) 観光情報センター運営 (単位:人)

利用期間	利用者数
平成25年 4月 1日～平成26年 3月31日	25,179

(5) 郷土の森観光情報センター運営

(単位:人)

利用期間	利用者数
平成25年 4月 1日～平成26年 3月31日	166,177

16 消費者教育に関する事項

(1) パネル展等 (単位:回)

区 分	消費者啓発パネル展等
延べ実施回数	6

(2) 消費知識啓発パンフレット等の発行 (単位:部)

印刷物名	部 数
くらしの豆知識	100
消費生活相談事例集	5,300
消費生活だより	40,000
相談室リーフレット	10,000
若者向け啓発資料	5,000
消費生活相談室からのお知らせ	12,500
合 計	72,900

(3) 消費生活展

展示期間	会場	テーマ	入場者数
平成25年11月 8日・9日	府中グリーンプラザ 分館1階ギャラリー	2013 今こそくらしの再点検	551人

参加団体数	団体名
8団体	<ul style="list-style-type: none"> ・府中市消費者の会 ・多摩南生活クラブ生協 まち府中 ・府中学校給食を考える市民の会 ・ヘルスメイト府中21 ・府中市民マイバッグクラブ ・環境まちづくりNPOエコメッセ府中 ・ぐる一ふ・田舎のねずみ ・サークル穂波

17 消費者保護に関する事項

消費者団体の育成保護 (単位:回)

区分	回数
見学会(市バスの提供)	2

18 消費生活相談に関する事項

(単位:件)

相談内容	件数	相談内容	件数
商品一般	40	修理・補修	15
食料品	96	管理・保管	6
住居品	64	役務一般	6
光熱水品	7	金融・保険サービス	125
被服品	72	運輸・通信サービス	299
保健衛生品	37	教育サービス	14
教養娯楽品	111	教養・娯楽サービス	40
車両・乗り物	22	保健・福祉サービス	69
土地・建物・設備	47	他の役務	73
他の商品	1	内職・副業・相場	6
クリーニング	14	他の行政サービス	17
レンタル・リース・賃借	84	他の相談	48
工事・建築・加工	45	合計	1,358

19 府中市民朝市に関する事項

実施日	延べ利用者数	販売品目	出店数	販売点数
平成25年11月 3日	約 5,000人	240品目	36店	6,435点

20 公衆浴場設備改修費補助に関する事項

(単位：円)

補助件数	補助金額
1 浴場	818,475

注：市内浴場数は5浴場。

21 市民農園に関する事項

(平成26年3月31日現在) (単位：区画、㎡)

	農園名	所在地	区画数	面積	開設年月日
1	紅葉丘	紅葉丘 1-4-4	37	445.00	平成20年 7月 1日
2	白糸台	白糸台 3-28-4	80	1,180.75	平成15年 4月 1日
3	白糸台第2	白糸台 1-53-24	63	915.00	平成22年 6月 1日
4	押立町第1	押立町 2-19-25	45	656.69	平成15年 4月 1日
5	小柳町第2	小柳町 6-20-6	60	859.00	平成15年 4月 1日
6	若松町第2	若松町 5-10-1	63	885.00	平成15年 4月 1日
7	若松町第3	若松町 3-35-3	88	1,189.00	平成24年 4月 1日
8	府中町第1	府中町 3-6-4	51	602.00	平成22年 6月 1日
9	府中町第2	府中町 3-23-3	80	958.97	平成18年 4月 1日
10	府中町第3	府中町 3-3-5	58	824.00	平成22年 6月 1日
11	是政第1	是政 1-34-23	31	447.00	平成23年 3月19日
12	是政第2	是政 2-3-13	16	259.82	平成15年 4月 1日
13	矢崎町第1	矢崎町 4-12-17	72	873.00	平成15年 4月 1日
14	矢崎町第2	矢崎町 5-2-2	99	1,305.00	平成15年 4月 1日
15	南町第2	南町 6-45-7	85	1,209.36	平成15年 4月 1日
16	南町第3	南町 6-3-1	136	1,987.05	平成22年 6月 1日
17	本町	本町 3-2-3	48	678.44	平成15年 4月 1日
18	西原町	西原町 2-7-1	82	998.00	平成15年 4月 1日
19	住吉町	住吉町 3-6-1	82	1,093.00	平成15年 4月 1日
20	四谷第4	四谷 5-45-1	107	1,790.00	平成15年 4月 1日
21	西府町第1	西府町 3-18-1	56	740.00	平成15年 4月 1日
22	西府町第2	西府町 4-7-3	206	2,717.21	平成15年 4月 1日
23	西府町第3	西府町 1-51-2	73	1,002.00	平成24年 4月 1日
合 計			1,718	23,615.29	

環 境 政 策 課

1 衛生害虫に関する事項

(1) はちの処理 (単位：件)

種 別	件 数
スズメバチ	114
ミツバチ・アシナガバチ他	23
はち駆除相談他	267

2 樹木害虫駆除に関する事項

(1) 自主駆除用機器貸出し関係

貸出期間	貸出場所	貸出機器	貸出実績
平成25年 4月 1日～	府中駅北第2庁舎	簡易噴霧器	延べ 106台
平成26年 3月31日	文化センター	高枝切りばさみ	延べ 179本

3 空き地・空き家整備に関する事項

(1) 雑草地整備状況 (単位：㎡、%)

雑草地総面積	整備面積	未整備面積	整備率
44,771.75	41,654.02	3,117.73	93.04

(2) 空き家の状況 (単位：件)

4月1日現在	相談(新規)	解決	3月末現在
81	14	16	79

4 まちの環境美化推進に関する事項

(1) 美化推進活動状況

活 動 内 容	実 施 数
自主清掃	10,197 人
環境美化啓発活動	1,520 人
喫煙禁止路線パトロール	180 回
喫煙マナーアップキャンペーン	300 人

(2) 啓発表示板等の設置等 (単位：枚)

表 示 板 の 種 類	設 置 数
美化推進地区路面シール	43

5 市民清掃に関する事項

(1) 市民運動実施結果

実施内容	実施日	参加人員	ごみ収集量	備 考
多摩川清掃市民運動	平成25年 4月14日	4,635人	4.26 t	第40回

6 ねこ去勢不妊手術費補助金に関する事項

(単位：頭、円)

区分	去勢手術		不妊手術		計	
	数	金額	数	金額	数	金額
飼い主のいない猫	86	705,960	112	1,826,240	198	2,532,200

7 屋外広告物に関する事項

(1) 屋外広告物処理数

(単位：枚)

違反広告物の種類	撤去数
はり紙	3,219
はり札	6,731
立看板	3
広告旗	1
合計	9,954

(2) 屋外広告物許可件数

種類	区分	都の許可分				市の許可分			
		件数	基数	数量	手数料	件数	基数	数量	手数料
		件	基		円	件	基		円
広告塔		15	15	293	943,460	-	-	-	-
広告板		91	209	638	2,054,360	93	269	494	1,590,680
はり紙・はり札		-	-	-	-	-	-	-	-
広告旗		-	-	-	-	-	-	-	-
広告幕		-	-	-	-	5	-	7	6,930
アドバルーン		-	-	-	-	-	-	-	-
合計		106	224	931	2,997,820	98	269	501	1,597,610

8 環境整備等の相談に関する事項

(単位：件)

内容	件数
ペット(犬・猫等)	69
屋内害虫	39
屋外害虫	15
樹木	0
雑草他	1
違法看板	0
美化条例関係	3
ハチ類関係	404
野生動物	57
空き家	14
その他	1
合計	603

9 工場認可申請に関する事項

(1) 受付、認可状況

(単位：件)

区 分	受 付 件 数	認 可 件 数	認 定 件 数
工場設置認可申請	1	0	0
工場変更認可申請	5	6	5
合 計	6	6	5

10 苦情に関する事項

(1) 受付状況

(単位：件)

現 象	件 数
ばい煙	30
粉じん	4
有害ガス	0
悪 臭	7
水質汚濁	0
騒 音	27
振 動	2
電波障害	0
放 射 能	0
そ の 他	4
合 計	74

11 各種届出事務に関する事項

(1) 東京都環境確保条例に基づく届出件数

(単位：件)

区 分	件 数
工事完成届	5
工場廃止届	6
工場氏名等変更届	5
工場承継届	2
工場現況届	0
指定作業場設置届	6
指定作業場変更届	1
指定作業場廃止届	4
指定作業場氏名変更届	13
指定作業場承継届	0
地下水揚水施設設置	2
地下水揚水施設変更	3
地下水揚水量報告	53
石綿飛散防止方法等計画届	4
化学物質使用量等報告	31
化学物質管理方法	5
土壌汚染状況調査報告	2
東京都公害防止管理者の選解任届	0
汚染拡散防止計画・完了	0
合 計	142

(2) 各種法律等に基づく届出件数 (単位: 件)

法律名	区分	件数
騒音規制法	特定施設設置届	1
	種類ごとの数変更届	4
	氏名等変更届	12
	特定建設作業実施届	88
	特定施設廃止届	2
	特定施設承継届	1
振動規制法	特定施設設置届	2
	種類及び能力ごとの数変更届	3
	氏名等変更届	8
	特定建設作業実施届	67
	特定施設廃止届	1
	特定施設承継届	1

(3) 電気用品安全法、液化石油ガスの保安の確保及び取引の適正化に関する法律及びガス事業法に基づく立入検査 (単位: 件)

法律名	件数
電気用品安全法	3
液化石油ガスの保安の確保及び取引の適正化に関する法律	3
ガス事業法	3

12 大気汚染調査に関する事項

調査名		調査数	調査期間	調査項目
大気汚染調査	常時測定局	4か所	通年	窒素酸化物、一酸化炭素、浮遊粒子状物質
	移動測定車	6か所	各1か月 (交通量は1日間)	浮遊粒子状物質、窒素酸化物、一酸化炭素、交通量
酸性雨調査		1か所	通年	常時測定項目 4 成分分析項目 8
ダイオキシン類調査(大気)		5か所	年1回 2月	

13 水質汚濁調査に関する事項

調査名	調査地点数	調査回数	調査項目数
多摩川水質調査	2	毎月1回	生活環境項目 5 そのほかの項目 1
用排水路水質調査	6		生活環境項目 3 そのほかの項目 1
多摩川及び関連河川水質合同調査	1	年2回	生活環境項目 12 健康項目 27 そのほかの項目 6
用排水路中の有害物質調査	4	年1回	生活環境項目 4 健康項目 8 そのほかの項目 6
湧水調査	2	年2回 毎月1回	生活環境項目 5 健康項目 4 そのほかの項目 4
地下水調査	12	年1回	生活環境項目 1 健康項目 3 そのほかの項目 2
	4		生活環境項目 1 健康項目 11 そのほかの項目 2
	1	毎月1回	健康項目 4

14 騒音、振動調査に関する事項

調査名	調査数	調査期間	調査項目
道路交通騒音振動調査	12か所	1日	騒音・振動・交通量
自動車騒音常時監視調査	6か所	1日	騒音・交通量

15 放射線量等調査に関する事項

(1) 放射線量・放射性物質測定

調査名	調査場所	調査数	調査期間	調査項目
空間放射線量	市立小学校	22校	平日毎日	空間放射線量
	市立中学校	11校	2週間に1回	
	市立幼稚園	3園	1週間に1回	
	市立保育所	15か所	1日に1か所	
土壌放射性物質	市立小学校	22校	各1回	ヨウ素131 セシウム134 セシウム137
	市立幼稚園	1園	1回	
	市立保育所	3か所	各1回	
	市立公園	4か所	各1回	
	郷土の森バーベキュー場	1か所	1回	
	落ち葉の銀行腐葉土	2か所	各1回	
プール水等放射性物質	市立小学校	4校	各1回	
	郷土の森総合プール	1か所	1回	
	市民プール	1か所	1回	
地下水放射性物質測定	旧武蔵台2号水源	1か所	月1回	

(2) 空間放射線量測定器 (単位: 件)

貸出し場所	件数
環境保全活動センター	49
測定器の貸出しに伴う市の再測定	0

16 府中市環境保全活動センターに関する事項

- (1) 運営委員会委員 12人
 (2) サポーター登録 個人71人、団体12団体
 (3) 環境保全活動センター運営委員会 15回開催
 (4) その他

区分	参加人数等	実施月
来館者数	644人	通年
かんきょう活動センターだよりの発行	4回	4・7・10・1月
日立中央研究所庭園・都立殿ヶ谷戸庭園見学会	69人	5月
クール・エコの集い	1,000人	7月
空間放射線量測定器の貸出し	49件	通年
「府中用水の源泉を訪ねて」ツアー	23人	11月
第五中学校環境学習会講師派遣	対象者 170人 講師 3人	6月

17 環境保全普及啓発に関する事項

- (1) 環境啓発事業
 ア 府中環境まつり2013

実施日	会場	参加者数
平成25年 6月 1日	府中公園	延べ21,000人

イ 環境啓発標語・ポスターコンクール

- (ア) 審査日 平成25年5月14日 (標語) 平成25年5月16日 (ポスター)
 (イ) 審査員 標語の部 長谷川 佳代子 染谷 一裕
 (ウ) 審査員 ポスターの部 鶴内 秀一 高橋 純一郎
 (エ) 応募数 (単位: 点)

区分	応募	入選	表彰式	展示
緑化推進部門	標語 502 ポスター 116	7 7	平成25年 6月 1日 府中公園	平成25年 6月 3日 ～6月 7日 府中市役所西庁舎 1階市民談話室
まち美化部門	標語 484 ポスター 87	6 6		
地球温暖化防止部門	標語 262	6		
	ポスター 28	6		

(2) エコハウス設備設置助成状況

環境に配慮した個人住宅設備の設置に対して助成を行った。

太陽光発電システム	163件
太陽熱高度利用システム	3件
二酸化炭素冷媒ヒートポンプ給湯器	33件
ガスエンジン給湯器	1件
家庭用燃料電池コージェネレーションシステム	107件
雨水浸透施設	1件
雨水貯留槽	13件

18 環境学習に関する事項

(1) 環境学習事業 (単位：人)

区 分	実施回数・期間	延べ参加人数
環境学習講座	6回 5～12月	96
	4回 9～1月	111

(2) 森林間伐体験事業 (単位：人)

区 分	実施回数・期間	参加人数
森林間伐体験	1回 7月25日・26日	59

19 市民ボランティア環境調査に関する事項

(1) 市民ボランティア環境調査 (単位：人)

調 査 名	実施回数・期間	延べ参加人数
市民酸性雨調査	2回 7・8月	75
二酸化窒素調査	4回 6・9・12・3月	56
野鳥調査	13回 通年	157
小川の生き物調査	1回 7月	7
植物観察(草花)調査	13回 通年	153
西府町湧水水量等調査	14回 通年	26
水域自然環境(水田)調査	5回 5・7・9・10・11月	526

20 府中市環境審議会に関する事項

(1) 目的

府中市の環境の保全に関する重要事項について調査及び審議する。

(2) 委員数

15人(学識経験者・民間団体・事業者・公募市民から選出)

(3) 開催回数

審議会 8回

21 環境マネジメントシステムに関する事項

(1) 府中市職員エコ・アクションプラン

府中市職員による環境負荷低減のための地球温暖化対策地方公共団体実行計画の実施

(2) 職員環境研修 6回

(3) 環境監査の実施 1回 4日間

(4) ISO14001更新審査 1回 4日間

(5) 環境報告書の作成

22 地球温暖化対策に関する事項

(1) カーボンオフセット事業

区 分	CO2吸収量	間伐面積
平成25年度間伐実施(新規)	64.3 t-CO2/年	22.98 ha
平成23・24年度間伐実施(37.11ha)の 平成25年度森林CO2吸収量(複数年認証)	125.1 t-CO2/年	-
合 計	189.4 t-CO2/年	-

2.3 水と緑事業推進に関する事項

(1) 事業委託

委託件名	委託概要	期間
府中水辺の楽校事業実施委託	多摩川の水辺を活用した自然環境学習や体験活動を行うことにより、自然の大切さなどを学んでもらう	平成25年 5月14日) 平成26年 3月31日

2.4 自然保護に関する事項

(1) 花蓮保存普及事業

蓮を観る会

実施日	場所	参加者数	内容
平成25年 7月 7日	郷土の森公園 修景池	700人	大賀蓮などの観賞のほか花蓮の話など

(2) 自然保護啓発事業

巣箱作り講習会

実施日	場所	参加者数
平成25年 6月 1日	府中公園	62人

(3) 緑の募金

強化期間 平成25年3月1日～5月31日、9月1日～10月31日

(4) 各種補助事業

保存樹木	所有者	198人
	指定本数	2,111本
保存樹林	指定件数(所有者)	3件
	総面積	829.46㎡

2.5 水辺の楽校に関する事項

(1) 水辺の楽校イベント

(単位：人)

実施日	場所	参加者数	内容
平成25年 6月 9日	多摩川河川敷	17	指導者安全講習会
平成25年 6月15日	多摩川河川敷	74	多摩川でガサガサ魚とりと投網
平成25年 7月20日	多摩川河川敷	97	多摩川サマースクール
平成25年 8月 8日～9日	山梨県小菅村	61	多摩川源流体験教室
平成25年 8月24日	多摩川河川敷	78	多摩川おさかなウォッチング
平成25年 9月14日	多摩川河川敷	93	多摩川でガサガサ魚とりと魚つかみ
平成25年10月20日	多摩川河川敷	27	多摩川河口観察会
平成25年11月 9日	多摩川河川敷	30	多摩川自然観察会
平成26年 1月18日	多摩川河川敷	38	多摩川で石ころウォッチングと野鳥観察
平成26年 2月16日	郷土の森博物館	127	活動発表会

(2) 小学校総合学習協力イベント

(単位：人)

実施日	場所	参加者数	内容
平成25年 5月 2日	多摩川河川敷	118	四谷小学校、多摩川名人になろう
平成25年 5月13日	多摩川河川敷	74	矢崎小学校、多摩川探検隊
平成25年 6月 3日	多摩川河川敷	86	日新小学校、多摩川大好き
平成25年 6月 6日	多摩川河川敷	103	日新小学校、多摩川大好き
平成25年 7月 8日	多摩川河川敷	117	四谷小学校、多摩川名人になろう
平成25年 9月10日	多摩川河川敷	99	日新小学校、多摩川大好き
平成25年 9月19日	多摩川河川敷	84	矢崎小学校、多摩川探検隊
平成25年 9月26日	多摩川河川敷	68	新町小学校、多摩川自然観察
平成25年10月31日	多摩川河川敷	118	四谷小学校、多摩川名人になろう
平成25年12月 5日	多摩川河川敷	74	矢崎小学校、植物昆虫観察、キクイモ掘り
平成26年 1月30日	多摩川河川敷	57	武蔵台小学校、植物・野鳥・昆虫観察
平成26年 1月31日	多摩川河川敷	115	四谷小学校、多摩川名人になろう
平成26年 2月13日	多摩川河川敷	72	矢崎小学校、植物・野鳥観察

26 緑化に関する事項

(1) 緑と花の推進期間運営

ア 花いっぱい運動（府中環境まつり2013内）

実施日	場所	頒布数
平成25年 6月 1日	府中公園	花鉢100鉢

イ 緑化講習会

実施日	場所	参加者数	講師
平成25年12月 6日	中央文化センター・ 中央公園	9人	自然環境調査員

(2) 自然環境調査員会議

委員会 45回

(3) 府中環境まつり2013（自然体験コーナー）

実施日 平成25年6月1日

場所 府中公園

参加者 延1,400人

主な内容 木の実細工作り、鳥の巣箱作り、草花頒布その他緑化に関する普及事業

地域安全対策課

1 交通安全に関する事項

(1) 春・秋の全国交通安全運動

区 分	期 間
春	平成25年 4月 6日～15日
秋	平成25年 9月21日～30日

(2) 諸行事

ア 交通安全市民のつどい (単位：人)

実 施 日	参 加 者 数
平成25年 4月27日 (土)	160

イ 小学生・高齢者自転車競技大会

(単位：人)

実 施 日	参 加 者 数
平成25年 5月18日 (土)	175

(3) 交通安全ポスターコンクール

(単位：点)

区 分	ポ ス タ ー
応 募 数	173
入 選 数	32

(4) 幼児交通安全教室職員派遣事業

(単位：回、人)

派遣回数	参 加 者 数
35	幼児 3,396
	保護者・先生等 630
合計	4,026

2 自転車対策に関する事項

(1) 駅前放置自転車クリーンキャンペーン

期 間	実 施 場 所
平成25年10月22日 (火) ～31日 (木)	府中駅、東府中駅、府中本町駅、分倍河原駅、中河原駅、 武蔵野台駅、多磨駅、多磨霊園駅、北府中駅、西府駅の10駅

(2) 放置自転車撤去返還状況

(単位：台)

撤 去 台 数	告 示 台 数	通 知 台 数	返 還 台 数
9,396	9,363	3,746	5,763

(3) 駅周辺自転車駐車場増減表

(単位：箇所、台)

区 分	平成25年 3月31日		年 度 中 増 減		平成26年 3月31日	
	箇所数	収容台数	箇所数	収容台数	箇所数	収容台数
武蔵野台	5	1,689	0	0	5	1,689
多磨霊園	3	1,602	0	0	3	1,602
東府中	3	1,894	0	0	3	1,894
府中	4	5,057	0	0	4	5,057
分倍河原	6	3,870	0	0	6	3,870
中河原	7	2,701	0	0	7	2,701
府中本町	2	1,253	0	0	2	1,253
北府中	2	1,430	0	0	2	1,430
多磨	2	533	0	0	2	533
白糸台	2	530	0	0	2	530
競艇場前	1	155	0	0	1	155
是政	1	260	0	0	1	260
府中競馬正門前	0	0	0	0	0	0
西府	2	856	0	0	2	856
合 計	40	21,830	0	0	40	21,830

(4) 駅周辺自転車利用状況

平成25年10月18日調査 (単位：台)

駅 名	利 用 台 数		自転車駐車場利用台数		放置台数
	自転車	バイク	自転車	バイク	自転車
武蔵野台	1,159	20	1,155	20	4
多磨霊園	998	20	995	20	3
東府中	969	25	908	14	61
府中	3,672	204	3,652	202	20
分倍河原	2,611	69	2,599	65	12
中河原	1,646	56	1,632	56	14
府中本町	1,099	80	1,096	76	3
北府中	1,086	25	1,086	25	0
多磨	406	17	401	16	5
白糸台	643	17	643	17	0
競艇場前	201	0	136	0	65
是政	269	1	265	1	4
府中競馬正門前	0	0	0	0	0
西府	702	26	701	26	1
合 計	15,461	560	15,269	538	192

3 交通安全施設に関する事項

(1) 補修状況

施 設 名	基 数
とびだし標識修理	0基
道路区画線修理	10,265.0m
通学路標示板修理	0枚

(2) 工事状況

施設名	基数
丁・十字路カラー舗装	3か所 (271.00㎡)
通学路カラー舗装	2か所 (222.00㎡)
路側帯カラー舗装	5路線 (384.00㎡)
交差点注意点減器設置	3基
交差点地点名標示板設置	5か所 (8基)

4 交通災害共済に関する事項

(1) 加入給付状況

(単位：人、円、件)

加入者別	会員数	会費	事故件数	見舞金支給額
小・中学生	20,764	7,267,400	33	1,070,000
3・4・5歳児	8,254	2,888,900	4	130,000
生活保護者	93	46,500	1	90,000
遺族基礎年金受給者	6	3,000	0	0
心身障害者	825	412,500	6	350,000
一般	13,667	11,909,000	82	4,540,000
合計	43,609	22,527,300	126	6,180,000

Aコース加入者	10,145
Bコース加入者	33,464
合計	43,609

(2) 加入率

17.3% (加入者÷平成25年4月1日現在の人口252,004人)

5 市営駐車場に関する事項

(1) 利用状況 (収容台数425台)

(単位：台)

総利用台数	一般車利用台数	事業車利用台数
607,842	543,216	64,626

6 防犯に関する事項

(1) 府中市メール配信サービス (旧府中市安全安心メール)

(単位：人、回)

登録者数	配信回数
15,374	92

(2) 犬のお散歩パトロール

(単位：人)

登録者数
319

(3) 諸行事

ア 地域安全リーダー講習会 (単位:人)

実施日	受講生
実施せず	

イ 地域安全市民のつどい (単位:人)

実施日	参加者数
平成25年10月12日	500

7 コミュニティバス運行に関する事業

(1) コミュニティバス運行実績 (単位:人)

路線	利用者数
多磨町ルート	381,282
是政循環	288,784
南町・四谷循環	503,666
北山町循環	230,617
押立町・朝日町循環	604,837
合計	2,009,186

ごみ減量推進課

1 ごみ減量推進運動に関する事項

(1) 廃棄物減量等推進審議会 (単位：人、回)

委員数	開催回数
休止中	

(2) 資源物回収事業奨励金交付団体登録数

(単位：団体)

区分	団体数	区分	団体数
自治会	308	P T A	17
子供会	24	その他	63
老人会	20		
婦人会	7	合 計	439

(3) 資源物回収事業奨励金及び回収実績

(単位：kg、円)

区 分	回 収 量	奨 励 金
新 聞	3,368,373	70,812,288
雑 誌	2,061,508	
段 ボ ー ル	1,058,458	
古 織 維	364,782	
か ん	185,600	
び ん	13,292 (17,723本)	
紙 パ ッ ク	24,785	
合 計	7,076,798	

(4) 再生資源取扱業者奨励事業

業者数	奨 励 金 額	備 考
25業者	14,162,454円	2円/kg (古紙、古繊維、古鉄類) 2円/本 (びん) 2円/kg (紙パック)

(5) 地域ごみ対策推進事業

(単位：人、団体)

推進員人数	自治会数
986	221

(6) 市民マイバッグ持参運動推進事業 (単位：回)

区 分	開 催 回 数
市民マイバッグ持参運動実行委員会	0
市民マイバッグクラブ	13

(7) ごみ減量化処理機器購入費補助事業

(単位：基)

機 器 名	基 数
生ごみ堆肥化容器	8
生ごみ処理機	57

2 リサイクル用品活用に関する事項

(1) リサちゃんショップけやき

(単位：件、%、人)

開 業 日	受付件数	成立件数	成立率	来場者数
月・火・木・金・土・日曜日	119,405	90,948	76.1	78,893

注：1) 府中グリーンプラザ分館休館日、年末年始は休業。

2) 成立率は、小数点第2位以下を切捨て。

(2) リサイクル品販売事業

区 分	販売点数	販売総額
再生家具販売事業	836 点	731,092円
再生自転車販売事業	412 台	1,245,500円

(3) リサイクルバンク

(単位：点)

区 分	受付点数	成立点数
ゆずりたい品	330	183
ほしい品	35	8

(4) ものの有効利用啓発事業 (単位：回、件)

事 業 名	実施回数	受付件数
おもちゃの病院	12	507

(5) フリーマーケット

(単位：店)

実 施 日	会 場	出店数	備 考
平成25年10月19日	すずかけ公園	98	リサイクルフェスタ2013として開催

3 資源ごみ回収に関する事項

(1) 古ハガキ・手紙回収量 1,800kg

(2) 家庭廃食用油回収 (単位：ℓ)

実 施 日	回収場所	回 収 量
毎月第4日曜日	各文化センター	6,351

注：12月は第3日曜日に実施。

(3) ペットボトル店頭回収 (10店舗)

回収量 170t

4 ごみ減量啓発運動に関する事項

(1) ごみ減量ローラー作戦 (地域説明会)

(単位：回、人)

実施回数	参加人数
14	679

(2) 第22回ごみ減量対策・リサイクル推進ポスターコンクール (単位: 点)

応募総数	最優秀賞	優秀賞	優良賞	審査員特別賞
272	1	5	9	1

(3) ごみ処理施設等見学会

(単位: 回、人)

回数	参加人数
29	1,408

(4) 各種ごみ減量キャンペーン

事業名	場所	備考
リサイクルフェスタ2013	すずかけ公園	1回
第17回府中市ごみ減量・リサイクル推進大会	府中グリーンプラザ	1回
ごみゼロキャンペーン	フォーリス前	1回
水切り推進キャンペーン	駅頭、スーパー店頭	5回

5 ごみ処理に関する事項

(1) 収集回数

種別	回数
燃やすごみ	週2回
燃やさないごみ	2週に1回
容器包装プラスチック	週1回
粗大ごみ	申込みによる随時収集及びステーション方式
有害ごみ(蛍光管・乾電池等)	4週に1回
危険ごみ(スプレー缶・ライター等)	4週に1回
資源物	
びん、かん、ペットボトル、雑誌・雑紙、段ボール	2週に1回
新聞	4週に1回
古布、紙パック	週1回

(2) 最終処分方法

種別	処分方法
燃やすごみ	多摩川衛生組合で焼却処理し、灰リサイクル等資源化(スラグ化、メタル化)。また、焼却灰の一部は東京たま広域資源循環組合に搬出し、エコセメント化。
燃やさないごみ 容器包装プラスチック 粗大ごみ 危険ごみ 資源物(紙・布類以外)	リサイクルプラザへ搬入後選別・破砕処理等をし、資源は再資源化。資源化不適合物については、可燃系残さは多摩川衛生組合へ搬出後焼却し、不燃系残さはリサイクル施設に搬出後ガス化改質。
有害ごみ	リサイクルプラザへ搬入後選別し、再生工場へ搬出後に水銀回収処理。
資源物(紙・布類)	再生資源の業者へ搬入後に再生処理。

(3) 燃やすごみ搬入状況 (多摩川衛生組合) (単位: 台、t)

区 分	家 庭 ご み	事 業 系 ご み	合 計
搬 入 台 数	14,375	9,670	24,045
搬 入 量	29,247	8,303	37,550

(4) 有価物売払額収納状況 (単位: 円、%)

調 定 額	収 納 額	収 納 率
70,717,115	70,717,115	100.0

(5) じんかい処理手数料収納状況 (単位: 円、%)

調 定 額	収 納 額	収 納 率
344,479,760	344,066,940	99.9

注: 平成25年3月から平成26年2月までの搬入分。

(6) 粗大ごみ処理手数料 (単位: 円、%)

調 定 額	収 納 額	収 納 率
112,932,000	112,932,000	100.0

(7) 事業系ごみ収集袋販売実績 (収納分) (単位: 枚)

M 袋	L 袋	合 計
59,873	66,801	126,674

注: 販売枚数から還付枚数を差し引いた数。

(8) 家庭ごみ指定袋販売実績 (収納分) (単位: 枚)

区 分	SS袋	S 袋	M 袋	L 袋	合 計
燃やすごみ	1,805,007	3,622,681	3,399,913	911,780	9,739,381
燃やさないごみ	156,993	355,061	506,307	325,589	1,343,950
容器包装プラスチック	243,700	1,204,308	3,048,799	1,108,572	5,605,379

注: 販売枚数から還付枚数を差し引いた数。

6 リサイクルプラザに関する事項

(1) 搬入量 (単位: kg、日)

種別 (搬入内訳)	搬 入 量	稼働日数
不燃ごみ	3,400,591	268
粗大ごみ	2,024,120	
有害ごみ	87,042	
危険ごみ	77,568	
資源物	7,699,164	
せん定枝	72,740	
合 計	13,361,225	

(2) 再生資源回収量及び売却額・処理費用

ア 売却額

(単位：kg、円)

区 分	回 収 量	売 却 額
アルミプレス	276,330	23,127,450
破碎アルミ	43,360	2,168,000
アルミ製スプレー缶	25,810	129,050
コード類	24,510	1,225,500
Cプレス	314,430	1,257,720
鉄類	1,021,750	2,043,500
オートバイ	7,140	7,140
破碎鉄	217,150	868,600
スチール製スプレー缶	43,090	43,090
生びん	88,311	180,200
ペットボトル	12,930	219,810
ペットボトルキャップ	4,820	10,122
硬質プラスチック	78,170	78,170
羽毛ふとん	3,840	125,160
合 計	2,161,641	31,483,512

イ 処理委託料

(単位：kg、円)

区 分	回 収 量	処 理 委 託 料
びん	無 色	866,550
	有 色	477,310
	その他	519,480
ペットボトル	605,650	0
プラスチック製容器包装	2,481,390	1,191,072
合 計	4,950,380	2,058,513

(3) リサイクル品製作等

区 分	数 量
再生家具等製作点数	836 点
再生自転車製作台数	412 台
市民工房利用件数	0 件

7 へい死犬猫の処理に関する事項

(単位：体)

区 分	処 理 数
飼主有り	114
飼主無し	507
合 計	621

8 し尿等の処理に関する事項

(1) 収集状況

区 分	実 施 状 況
一 般 家 庭	1か月に1回の周期で実施
営 業 所 等	申込みに応じて実施

(2) 収集及び処理量

(単位：k1、日)

区 分	収 集 量				合 計	処 理 量	稼働日数
	一般家庭	営業所等	浄化槽汚泥				
			単 独	合 併			
年 間	94	269	18	0	381	381	201

(3) 清掃手数料収納状況

(単位：円、%)

区 分	調 定 額	収 納 額	収 納 率
し尿処理手数料	8,452,700	8,452,700	100.0
浄化槽汚泥処理手数料	168,740	168,740	100.0
合 計	8,621,440	8,621,440	100.0



市民協働推進本部

市民活動支援課

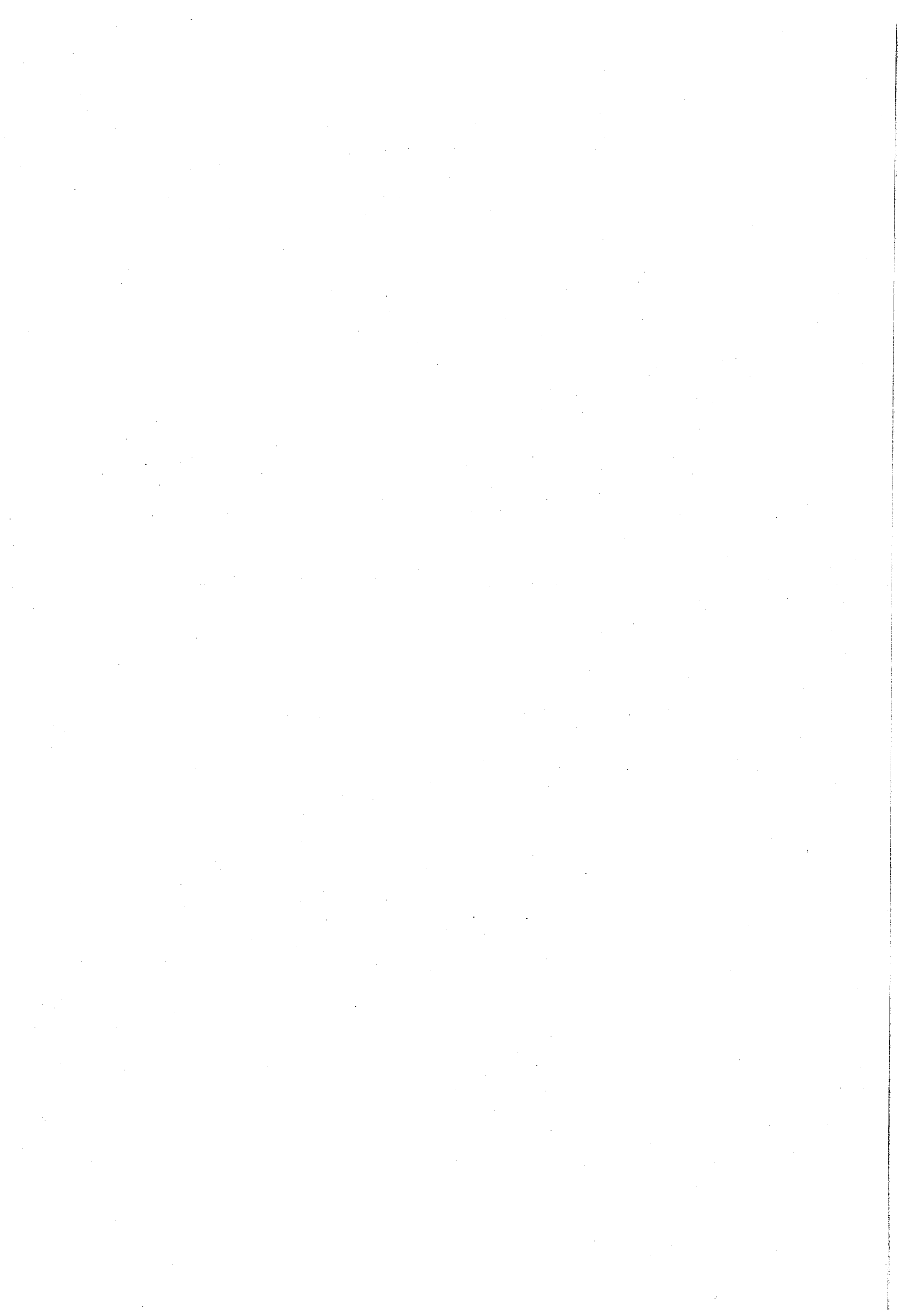

市民活動支援課

1 NPO・ボランティア活動に関する事項

(1) NPO・ボランティア活動支援事業

ア 相談・各種講座

実施日	内容	参加者
平成25年 4月～平成26年 3月	NPO法人設立相談・市民向け啓発講座	219人

イ 啓発イベントの開催

実施日	参加団体	参加者
平成25年11月16日、17日	46団体	13,000人

ウ NPOとの協働推進事業

事業名	実施団体	実施期間
メンタルヘルス市民講座	たまりばユネスコ倶楽部	平成25年 9月 ～平成25年10月
市民活動団体向けインターネット活用講座	府中まちコム舎	平成25年 7月 ～平成25年11月

エ 市民活動支援事業

事業名	実施団体	実施期間
手作り楽器で奏でよう！笛製作教室	NPO法人 日本笛協会	平成25年 5月 ～平成26年 3月
人形劇で学ぶ「江戸しぐさ」と体験教室	NPO法人 大江戸文化振興ネットワーク	平成25年 5月 ～平成26年 3月
命の賛歌チャリティーコンサート	命の賛歌チャリティーコンサートの会	平成25年 5月 ～平成25年10月
市民財政講座「市民が作る財政白書」作成事業	府中まちづくり研究所	平成25年 5月 ～平成26年 3月
市民活動・協働ハンドブック作成事業	NPO法人 府中市民活動支援センター	平成25年 5月 ～平成26年 3月
市民のためのコミュニケーション講座	NPO法人 けやきの会	平成25年 5月 ～平成26年 1月
府中市西府崖線・湧水周辺の環境保全	NPO法人 府中かんきょう市民の会	平成25年 5月 ～平成26年 2月
『被災地から ありがとう』～そして今さらに絆を強く！～	ふんばろう東日本支援プロジェクト府中支部	平成25年 9月
府中キャラクター大集合	NPO法人 九楽八魅	平成25年 5月 ～平成25年 7月
武蔵の國の流鏝馬	府中流鏝馬実行委員会	平成25年 5月 ～平成25年 7月

2 国際交流推進事業に関する事項

- (1) 国際交流サロンの開催（会場 府中駅北第2庁舎会議室）
- ア 日本語学習会
 - 回数 192回
 - 参加者 延べ8,054人
 - イ 児童学習支援
 - 回数 36回
 - 参加者 延べ625人
- (2) 日本語・英語・中国語・ハングル併記情報紙「府中インフォライン」の発行
4回発行 6,000部

3 姉妹・友好都市交流事業に関する事項

- (1) 佐久穂町との交流
- ア 文化交流（府中友好都市交流協会へ委託）
 - (ア) 「親子とうもろこし収穫体験」を平成25年8月6日（火）に佐久穂町の畑で実施
 - (イ) 「府中囃子」を平成25年7月27日（土）開催の佐久穂町の祭りに派遣
 - イ 府中友好都市交流協会（昭和58年6月3日設立）
 - (ア) 会員数 153人
 - (イ) 主な事業
 - a 佐久穂町友好訪問 2回（6月3日（月）～4日（火）の1泊2日、10月21日（月）～22日（火）の1泊2日）
 - b 八千穂高原自然の旅（10月8日（火））
 - c 桜まつり（佐久穂町の紹介と物産販売 4月6日（土）～7日（日））
 - d 商工まつり（佐久穂町の紹介と物産販売 8月9日（金）～11日（日））
 - e 会報の発行 1回（3月）
- (2) ウィーン市ヘルナルス区との交流
- ア 高校生相互ホームステイ派遣
（ヘルナルス区から）
 - 期間 平成25年8月3日（土）～12日（月）
 - ヘルナルス区の高中生6名が府中市に来訪し、市内でホームステイを実施
（府中市から）
 - 期間 平成25年8月16日（金）～27日（火）
 - 府中市の高中生6名がヘルナルス区を訪問、ウィーン市内でホームステイを実施
 - イ ヘルナルス区友好訪問団の来訪
 - 期間 平成25年10月26日（土）～11月3日（日）
 - ヘルナルス・府中友好協会会長を代表とする訪問団一行13名（ヘルナルス区副区長、区議会議員、通訳ほか）が来訪し、市内視察をするとともに市民との交流を行った。
 - ウ 友好都市ヘルナルス区写真展
 - 期間 平成25年7月23日（火）～28日（日）
 - 会場 府中市美術館 市民ギャラリー
 - 期間 平成25年10月25日（金）～29日（火）
 - 会場 フォーリス 光と風の広場

4 自治会に関する事項

(1) 自治会連合会 (平成25年4月1日現在)

ア 加入自治会 205自治会

イ 加入世帯数 57,511世帯

ウ 補助対象事業

(ア) 生活安全対策活動

(イ) 環境改善活動

(ウ) 福祉対策活動

(エ) 市民協働推進活動

(オ) 自治会活動調査

(カ) 広報活動

エ 補助金 600,000円

(2) 自治振興委託料

ア 届出自治会数 (世帯数) 405自治会 (72,999世帯)

イ 自治振興委託料交付自治会数 368自治会 (71,757世帯)

ウ 自治振興委託料 17,932,050円

(1世帯当たり 250円×71,613世帯)

(1世帯当たり 200円× 144世帯)

5 公会堂の助成に関する事項

(単位：件、円)

区 分	件 数	助 成 金 額
改修助成金	5	12,890,000
補修助成金	21	15,240,000
新設助成金	0	0
敷地助成金	10	3,922,530
合 計	36	32,052,530

6 施設利用に関する事項

(1) 文化センター利用状況

区分	利用者				
	一般利用者	行事参加者	浴場利用者	開場日	合計
中央	81,687 人 242.4 /日	22,051 人	14,476 人 143.3 /日	101 日	118,214 人 385.7 /日
白糸台	71,938 人 213.5 /日	19,469	5,274 人 53.3 /日	99	96,681 人 266.7 /日
西府	69,149 人 205.2 /日	19,891	10,453 人 103.5 /日	101	99,493 人 308.7 /日
武蔵台	52,761 人 156.6 /日	20,600	5,696 人 57.0 /日	100	79,057 人 213.5 /日
新町	58,237 人 172.8 /日	28,793	3,446 人 34.1 /日	101	90,476 人 206.9 /日
住吉	50,270 人 149.2 /日	22,657	6,373 人 64.4 /日	99	79,300 人 213.5 /日
是政	68,565 人 203.5 /日	23,178	4,410 人 44.1 /日	100	96,153 人 247.6 /日
紅葉丘	76,083 人 225.8 /日	22,623	6,532 人 65.3 /日	100	105,238 人 291.1 /日
押立	22,624 人 157.1 /日	12,644	817 人 18.6 /日	44	36,085 人 175.7 /日
四谷	17,088 人 50.7 /日	13,790	4,808 人 52.8 /日	91	35,686 人 103.5 /日
片町	81,016 人 240.4 /日	24,756	6,597 人 66.0 /日	100	112,369 人 306.4 /日
合計	649,418 人	230,452	68,882 人	1,036	948,752 人
館平均	59,038.0 /館 183.4 人/日	20,950.2 /館	6,262.0 /館 63.8 人/日	94.2 日	86,250.2 /館 247.2 人/日

注：1) 一般利用者数は、入館時のチケットの集計数字。

2) 年間利用可能日数は337日。押立文化センターのみ144日。

(2) 文化センター施設稼働状況

(単位：%)

内訳 施設名	施設区分													
	合計	公民館										小会議室	料理講習室	その他
		計	講堂		和室	会議室								
		1	2			1	2	3	4	5				
中央	76.1	75.5	91.2	88.8	76.8	80.9	76.4	80.7	76.8	71.3	67.4	45.0	76.9	
白糸台	67.0	58.8	82.2	-	46.9	66.7	61.9	-	-	-	-	36.3	77.3	
西府	67.0	56.7	88.0	-	47.1	72.0	-	-	-	-	-	19.5	77.3	
武蔵台	59.5	44.5	67.8	-	26.8	54.5	-	-	-	-	-	28.9	74.4	
新町	62.1	49.2	80.4	-	33.6	59.9	-	-	-	-	-	22.7	75.1	
住吉	68.9	54.9	86.9	-	46.1	59.1	-	-	-	-	-	27.3	78.3	
是政	62.8	45.3	70.6	-	32.2	55.0	-	-	-	-	-	23.4	76.8	
紅葉丘	66.3	61.5	78.5	-	57.7	52.5	67.2	-	-	-	53.6	59.7	73.4	
押立	55.5	33.4	-	-	-	48.6	-	-	-	-	-	18.3	70.2	
四谷	48.7	36.0	52.3	-	24.4	55.5	-	-	-	-	-	11.8	74.2	
片町	77.0	69.9	79.8	-	68.9	78.9	89.2	-	-	-	-	32.4	86.0	
合計	66.7	57.9	-	-	-	-	-	-	-	-	-	-	77.0	
ひばりホール	43.3	-	-	-	-	-	-	-	-	-	-	-	-	

注：1) 開館日数(337)×3単位=1,011単位を分母としている。

押立文化センターのみ開館日数(144)×3単位=432単位を分母としている。

2) ひばりホールは中央文化センター内。

(3) 目的別施設利用状況

(単位：%)

区分	無料使用	有料使用
文化センター平均	79.9	20.1
中央	77.3	22.7
白糸台	71.8	28.2
西府	82.6	17.4
武蔵台	95.3	4.7
新町	81.9	18.1
住吉	79.0	21.0
是政	79.5	20.5
紅葉丘	78.6	21.4
押立	82.4	17.6
四谷	82.9	17.1
片町	80.0	20.0
ひばりホール	38.8	61.2

7 コミュニティ事業に関する事項

(1) 全市域対象事業

(単位：人)

催名	開催日	会場	参加者数
第42回府中市民桜まつり	平成25年 3月25日～4月 7日	府中公園ほか	107,000
第30回府中コミ協交流の集い	平成25年 8月22日～23日	福島県 母畑温泉	153
けやきフェスタ2013	平成25年 8月24日～25日	けやき並木通りほか	126,584
第24回府中ちびっ子ふれあい文化祭	平成26年 2月22日～23日	府中の森芸術劇場	6,379
第33回府中市コミュニティ文化祭	平成26年 3月 1日～ 2日	府中の森芸術劇場	4,142

(2) コミュニティ圏域対象事業

平成25年度文化センター圏域対象事業センター別実績表

区 分	総 合 計		中 央		白 糸 台		西 府		武 蔵 台	
	回数	参加者	回数	参加者	回数	参加者	回数	参加者	回数	参加者
総 合 計	4,491	306,279	458	26,833	406	28,062	449	22,942	388	26,713
1 ふれあいの集い事業	59	21,329	7	3,083	6	998	5	2,731	5	1,343
地域文化祭	11	13,302	2	2,564	1	470	1	2,077	1	975
地域ふれあい演芸大会	5	797	1	199	1	152	-	-	-	-
敬老の集い	10	1,313	1	159	1	120	1	162	1	64
地域ふれあいの集い	1	178	-	-	-	-	-	-	-	-
新春の集い	9	1,409	-	-	1	102	1	131	1	136
ふるさと青少年の集い	3	1,702	-	-	-	-	-	-	-	-
民謡と舞踊の集い	1	170	-	-	-	-	-	-	-	-
地域交流の集い	9	511	1	22	1	28	1	233	1	24
国際ふれあいの集い	1	500	-	-	-	-	-	-	-	-
こども劇場	1	56	-	-	-	-	-	-	-	-
ちびっこ交流会	6	1,252	-	-	1	126	1	128	1	144
地域女性の集い	2	139	2	139	-	-	-	-	-	-
2 地域まつり	11	155,000	1	12,000	1	14,000	1	14,200	1	16,300
3 野外活動振興事業	34	7,619	3	652	4	1,634	1	402	5	669
レクリエーション大会	10	2,892	1	250	-	-	1	402	1	330
追跡ハイキング	2	237	-	-	-	-	-	-	-	-
いもほりの集い	5	1,244	1	288	1	218	-	-	-	-
軽スポーツの集い	-	-	-	-	-	-	-	-	-	-
ファイアの集い	1	500	-	-	1	500	-	-	-	-
梅見の集い	1	50	-	-	-	-	-	-	1	50
防災訓練	11	2,383	1	114	2	916	-	-	1	96
ガッツスポーツフェアー	1	88	-	-	-	-	-	-	1	88
みんなでチャレンジ	-	-	-	-	-	-	-	-	-	-
バードウォッチング	1	16	-	-	-	-	-	-	-	-
ハロウィン仮葬大会	1	104	-	-	-	-	-	-	-	-
オリエンテーリング	1	105	-	-	-	-	-	-	1	105
4 ふるさと広場事業	44	7,901	3	316	3	515	3	416	4	277
七夕の集い	11	1,354	1	132	1	234	1	125	1	74
お月見の集い	6	598	-	-	-	-	1	163	-	-
まゆ玉の集い	3	656	-	-	-	-	-	-	-	-
年忘れふるさとの集い	3	560	-	-	-	-	-	-	1	48
クリスマスの集い	10	1,295	1	98	1	184	1	128	1	105
どんど焼きの集い	2	2,607	-	-	-	-	-	-	-	-
節分の集い	8	693	1	86	1	97	-	-	1	50
お楽しみ会	1	138	-	-	-	-	-	-	-	-
5 コミュニティ事業	238	2,384	26	308	3	33	32	321	11	107
創作教室	61	716	5	66	3	33	8	76	11	107
民謡教室・新舞踊教室	55	472	9	61	-	-	24	245	-	-
民謡の集い	67	663	10	124	-	-	-	-	-	-
その他	55	533	2	57	-	-	-	-	-	-
6 自主活動奨励事業	3,790	101,359	337	6,865	379	10,597	388	4,465	352	7,674
児童サークル他	1,415	25,573	107	2,083	143	2,004	159	1,414	123	1,561
児童館指導員と遊ぼう	2,375	75,786	230	4,782	236	8,593	229	3,051	229	6,113
7 地区公民館事業	89	2,974	4	57	7	109	14	312	7	227
8 スポーツの生活化事業	226	7,713	77	3,552	3	176	5	95	3	116

(単位：回、人)

新 町		住 吉		是 政		紅 葉 丘		押 立		四 谷		片 町	
回数	参加者	回数	参加者	回数	参加者	回数	参加者	回数	参加者	回数	参加者	回数	参加者
522	34,086	428	32,916	489	30,628	449	33,978	208	15,125	303	21,441	391	33,555
5	2,183	6	3,966	5	998	8	2,727	3	321	4	1,413	5	1,566
1	701	1	2,700	1	550	1	1,696	-	-	1	700	1	869
-	-	1	228	1	108	1	110	-	-	-	-	-	-
1	239	-	-	1	78	1	107	1	80	1	90	1	214
1	178	-	-	-	-	-	-	-	-	-	-	-	-
-	-	1	265	1	134	1	111	1	200	1	50	1	280
1	1,024	1	550	1	128	-	-	-	-	-	-	-	-
-	-	1	170	-	-	-	-	-	-	-	-	-	-
1	41	1	53	-	-	1	34	1	41	-	-	1	35
-	-	-	-	-	-	1	500	-	-	-	-	-	-
-	-	-	-	-	-	1	56	-	-	-	-	-	-
-	-	-	-	-	-	1	113	-	-	1	573	1	168
-	-	-	-	-	-	-	-	-	-	-	-	-	-
1	18,700	1	12,500	1	15,500	1	15,500	1	8,100	1	9,200	1	19,000
3	804	3	713	3	516	4	459	3	595	3	700	2	475
1	274	1	230	1	289	1	329	1	237	1	250	1	301
-	-	1	63	-	-	-	-	-	-	-	-	1	174
1	177	-	-	-	-	-	-	1	261	1	300	-	-
-	-	-	-	-	-	-	-	-	-	-	-	-	-
-	-	-	-	-	-	-	-	-	-	-	-	-	-
1	353	1	420	1	123	2	114	1	97	1	150	-	-
-	-	-	-	-	-	-	-	-	-	-	-	-	-
-	-	-	-	-	-	1	16	-	-	-	-	-	-
-	-	-	-	1	104	-	-	-	-	-	-	-	-
-	-	-	-	-	-	-	-	-	-	-	-	-	-
5	866	5	666	4	632	3	241	5	2,474	4	680	5	818
1	147	1	143	1	126	1	81	1	72	1	100	1	120
-	-	1	88	1	112	-	-	1	65	1	80	1	90
-	-	1	200	1	256	-	-	-	-	-	-	1	200
1	214	-	-	-	-	-	-	-	-	-	-	1	298
1	211	1	142	1	138	1	94	1	85	-	-	1	110
-	-	-	-	-	-	-	-	1	2,207	1	400	-	-
1	156	1	93	-	-	1	66	1	45	1	100	-	-
1	138	-	-	-	-	-	-	-	-	-	-	-	-
68	538	16	259	17	218	15	118	9	95	13	121	28	266
7	104	3	50	7	118	3	34	8	75	2	11	4	42
11	56	-	-	-	-	-	-	-	-	11	110	-	-
-	-	11	131	10	100	12	84	-	-	-	-	24	224
50	378	2	78	-	-	-	-	1	20	-	-	-	-
359	8,636	368	13,486	450	12,471	406	14,439	175	3,154	269	8,684	307	10,888
144	3,343	143	3,227	237	5,021	170	3,084	72	714	47	1,033	70	2,089
215	5,293	225	10,259	213	7,450	236	11,355	103	2,440	222	7,651	237	8,799
11	565	11	500	6	166	9	379	8	200	6	260	6	199
70	1,794	18	826	3	127	3	115	4	186	3	383	37	343

8 府中市文化センターあり方検討協議会に関する事項

協議会開催 9回

9 女性活動推進に関する事項

(1) 講座

ア あらゆる分野における男女共同参画

(単位：回、人)

月 日	講 座 名	講 師 名	回数	延べ参加者
平成25年 4月13日	登録団体連絡会総会		1	78
平成25年 6月 5日 26日 7月 3日 17日	男女共同参画推進共催事業 ♪介護者の学習会と交流会♪		4	42
平成25年7月26日・30日 8月2日・6日・9日・ 20日・23日・27日・ 29日・30日・9月3日	『涼やかサロン』		11	533
平成25年 9月13日 18日 20日	女性センター登録団体共催講座 「パソコン講座：PowerPoint2010を学ぶ パワーポイント入門」	女性パソコン 研究会	3	45
平成25年 9月27日	東京しごとセンター多摩共催 「女性のための再就職支援セミナー」	斉藤 ゆみこ	1	42
平成25年10月26日	女性センター登録団体連絡会 交流会 こころとからだのリフレッシュ	らんだむ☆個別 橋本 アヤ	1	33
平成25年11月11日	女性センター登録団体共催講座 「パープルリボンキャンペーン」	古布あそび	1	15
平成26年 1月17日 24日 31日 2月 7日	女性センター登録団体共催講座 「シニアパソコンインターネット入門」	女性パソコン 研究会	4	69
平成26年 3月15日	子育て応援ひろば パパとママあつまれ！	おはなし夢くらぶ ささき ようこ 上田 あけみ	1	96
平成26年 3月20日	女性のための社会保障セミナー 「知っておきたい年金・保険の基礎知識」	山田 勝徳	1	23

イ 女性の人権の尊重と健康支援

(単位：回、人)

月 日	講 座 名	講 師 名	回数	延べ参加者
平成26年 3月29日	女性センター地域連携講座 「子宮筋腫・子宮腺筋症治療の市民講座」	瀧 康紀	1	25

ウ 男女共同参画社会づくり

(単位：回、人)

月 日	講 座 名	講 師 名	回数	延べ参加者
平成25年 6月 6日 13日 20日 27日 7月 4日 11日	いきいき女性セミナー 「女性のための知識のたまたま箱～自分の知らない自分を見つけよう～」	堀口 雅子 町田 典子 百武 正嗣 音川 敏枝	6	150
平成25年 6月29日	男女共同参画週間記念講演会	春風亭 鹿の子	1	107
平成25年 6月29日	男女共同参画週間イベント	おはなし夢くらぶ 3B親子健康体操 科学体験クラブ府中 洋裁クラブ 絵手紙の会ゆめえる	1	118
平成25年11月 5日 12日 19日	女性のための大工講座 「自分でできるお家のメンテナンス&ラック作り」	橋本 小百合	3	48
平成26年 3月 4日	男女共同参画社会づくり講座 「自分らしい生き方を考える～未来ノート～」	府中市社会福祉 協議会職員	1	17

エ その他

(単位：回、人)

月 日	講 座 名	講 師 名	回数	延べ参加者
平成25年11月 8日	府中市男女共同参画市民企画講座 フランスにおける男女平等について	エザンベ・ダミアン	1	31
平成25年12月 7日	府中市男女共同参画市民企画講座 女性のための起業講座 自分も周りも幸せにするお仕事のつくり方	山口 由起子	1	8
平成26年 1月18日	府中市男女共同参画市民企画講座 自分も相手も大切にする関係づくり ～デートDV (交際相手からの暴力) 予防ワークショップ～	阿部 真紀	1	17
平成26年 3月 1日	府中市男女共同参画市民企画講座 それってハラスメント? 職場・学校・家庭などで迷っているあなたに	栗原 麗子	1	13

ア～エ 合計

45 1,510

(2) 刊行物

(単位：部)

題 名	発 行	部 数	内 容
スクエア21 No. 60	平成25年11月	1,000	男女共同参画週間の特集 第27回府中市男女共同参画推進フォー ラムの開催案内
第27回 府中市男女共同参画 推進フォーラム記録誌	平成26年 3月	400	府中市男女共同参画推進フォーラムの 事業等の記録

10 男女共同参画推進フォーラムに関する事項

第27回 府中市男女共同参画推進フォーラム

今ッ！つながれば つよくなる

(単位：人)

実施期間	内 容	参加者数
平成25年11月30日	開会式	-
	講演会	
	・記者の目線から私たちへのメッセージ	30
	・青木さんとはなそう つながろう	25
	・高齢者とともに生きる明るい未来へ	19
	・いま、私にできること	27
	・いま考える女性の健康と権利とは？	20
	ワークショップ	
	・中国語でつながろう！	35
	・パパと作ろう楽しいクッキング	16
	・パソコンでいろいろ作って、つながろう！	28
	・パワーポイント活用術	20
・手話講座	9	
・心をつなぐラッピング	15	
・お茶席	68	
平成25年12月 1日	講演会	
	・社会的起業で地域を元気に！	26
	・アメリカに学ぶ団体における人材育成と参画	14
	ワークショップ	
	・おはなしと絵本の世界！	72
	・癒しの体験コーナー	65
	・パパと一緒にリトミック・シナプソロジー講座	31
・お茶席	40	
基調講演		
「女性を活用する国、しない国」	122	
作品展示見学者等		100
合 計		782

11 府中市男女共同参画推進懇談会に関する事項

懇談会開催 6回

12 女性問題相談に関する事項

(単位：件)

内 訳	件 数
面接相談	363
電話相談	757
合 計	1,119 (女1,097、男22)

13 女性人権啓発事業に関する事項

(1) 講座

(単位：回、人)

月 日	講 座 名	講 師 名	回 数	延べ参加者
平成25年11月15日	これが知りたかった！ DV克服のための法律知識	伊藤 和子	1	17

14 外国人学校に関する事項

(1) 外国人学校に通う児童・生徒の保護者に対する補助金交付状況

(単位：円、人)

区 分	月額単価	対象者数 (実数)	金 額
児 童	2,000	10	228,000
生 徒		2	36,000
合 計		12	264,000

15 市民協働の推進に関する事項

(1) 市民協働推進シンポジウムに関する事項

(単位：人)

事 業 名	開 催 日	会 場	出 演 者 名	参加者数
「協働ってなに？」	平成26年 1月25日	ルミエール府中	渡辺 豊博 伊藤 信吾 千賀 裕太郎 高野 律雄 澤 佳成	196

(2) 府中市市民協働推進協議会に関する事項

協議会開催 10回



文化スポーツ部

文化振興課
ふるさと文化財課
生涯学習スポーツ課
国体推進室
図書館
美術館

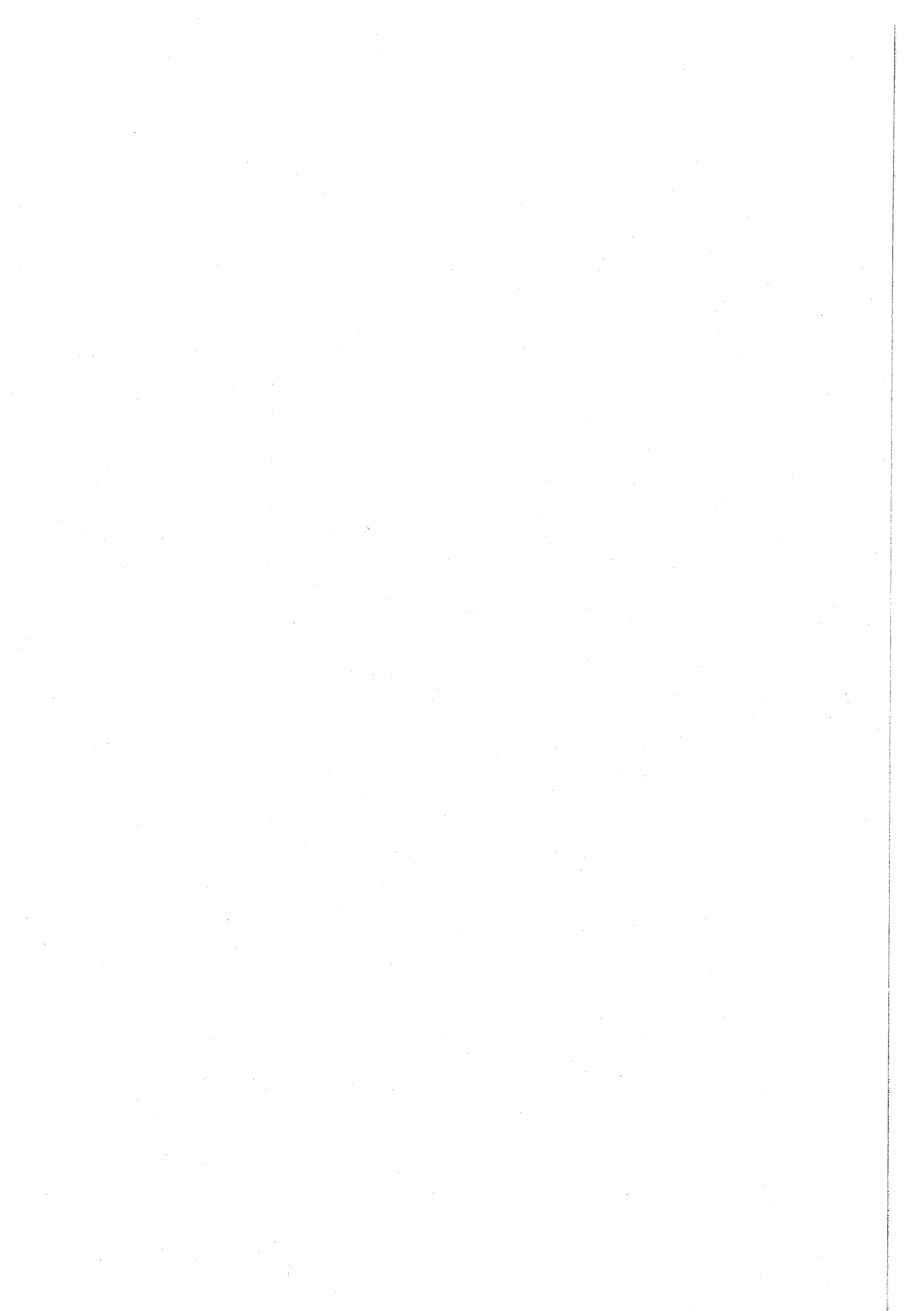

文化振興課

1 市民芸術文化祭に関する事項

(1) 府中市民芸術文化祭実行委員会（平成25年5月8日発足）

ア 選出区分 府中市文化団体連絡協議会・文化センター自主グループ連絡会等

イ 委員会 53人（内小委員会委員12人）

ウ 会合 実行委員会 6回 小委員会 2回

(2) 催物

(単位：人)

開催日	催物	参加者数	参観者数	会場
平成25年 9月 8日	開会式	-	406	府中の森芸術劇場
平成25年 9月16日 ～22日	彫刻展	20	620	府中市美術館
平成25年 9月19日 ～25日	刀剣展	14	1,085	郷土の森博物館
平成25年 9月22日	囲碁大会	103	50	府中グリーンプラザ
平成25年 9月28日	民踊と新舞踊のつどい	110	350	府中の森芸術劇場
平成25年 9月29日	将棋大会	78	172	府中グリーンプラザ
平成25年10月 2日 ～ 6日	日本画展	39	641	府中市美術館
平成25年10月 4日 ～ 8日	書道展	109	560	府中グリーンプラザ
平成25年10月 5日	囲碁祭	78	50	府中グリーンプラザ
平成25年10月 6日	民謡民舞のつどい	190	250	府中の森芸術劇場
平成25年10月 6日	将棋祭	94	114	府中グリーンプラザ
平成25年10月13日	クラシック演奏会	99	1,315	府中の森芸術劇場
平成25年10月13日	三味線演奏会	67	120	府中の森芸術劇場
平成25年10月14日	短歌大会	67	5	府中グリーンプラザ
平成25年10月16日 ～20日	府中版画展	86	654	府中市美術館
平成25年10月19日 ～20日	おもと名品展	17	163	府中グリーンプラザ 分館ギャラリー
平成25年10月19日	各流合同謡曲大会	141	180	府中の森芸術劇場
平成25年10月20日	第33回吹奏楽祭	100	320	府中の森芸術劇場
平成25年10月20日	日本舞踊の集い	30	950	府中の森芸術劇場
平成25年10月23日 ～27日	工芸展	130	1,065	府中市美術館
平成25年10月26日	第10回笛の音楽祭	45	400	府中の森芸術劇場
平成25年10月27日	第42回府中市民合唱祭	601	1,200	府中の森芸術劇場
平成25年10月27日	長唄演奏会	46	320	府中の森芸術劇場
平成25年10月27日	俳句大会	114	1	府中グリーンプラザ
平成25年10月28日 ～11月28日	第55回菊花展	77	100,000	大國魂神社境内
平成25年10月30日 ～11月 3日	洋画展	92	869	府中市美術館
平成25年11月 1日 ～ 4日	いけばな展	109	450	府中グリーンプラザ
平成25年11月 2日 ～ 3日	アマチュア無線公開運用・講演会	42	106	府中グリーンプラザ
平成25年11月 2日 ～ 3日	府中映像まつり	169	218	府中の森芸術劇場

(続き)

開催日	催物	参加者数	参観者数	会場
平成25年11月 3日	武蔵国府太鼓“太鼓の響”	350	1,000	府中の森芸術劇場
平成25年11月 3日	三曲演奏会	188	600	府中の森芸術劇場
平成25年11月 3日	秋季茶会	150	150	郷土の森茶室
平成25年11月 3日	木遣のつどい	30	800	大國魂神社境内
平成25年11月 4日	府中囃子競演会	500	1,000	府中の森芸術劇場
平成25年11月 6日 ～10日	写真展	35	473	府中市美術館
平成25年11月 8日 ～11日	盆栽展	25	348	府中グリーンプラザ
平成25年11月10日	FUCHU DANCING FESTIVAL' 13	230	1,000	府中の森芸術劇場
平成25年11月10日	カラオケ歌謡大会	142	400	府中の森芸術劇場
平成25年11月10日	第22回全日本新人選手権かるた大会・第5回全日本グランドチャンピオン大会	100	40	中央文化センター
平成25年11月17日	演劇“Come back”	21	350	府中の森芸術劇場
平成25年11月24日	第48回府中市吟詠大会	160	78	府中の森芸術劇場
平成25年11月30日	閉会式	146	-	ルミエール府中
合計	42事業(開・閉会式を含む)	4,944	118,873	

注：開会式は出演者の募集をしていないため参観者のみの記載とし、閉会式は一般の方の観覧を行っていないため参加者のみの記載としている。

2 市民文化活動事業奨励に関する事項

(1) 後援等

教育委員会名義使用 15回

市名義使用 40回

(2) 文化活動功労者表彰(感謝状) 14人

3 民俗芸能伝承普及に関する事項

(1) 府中囃子伝承普及活動

ア 期間 平成25年4月～平成26年3月

イ 内容 府中囃子の伝承普及

(2) 武蔵国府太鼓市民講習会

ア 期間 平成25年5月～平成26年3月

イ 会場 府中グリーンプラザ第1音楽練習室

ウ 内容 武蔵国府太鼓の演奏技術習得

エ 講師 武蔵国府太鼓連盟指導者

オ 受講者数 84人

4 文化団体活動補助に関する事項

催物名	団体名	開催日	会場
菊花作り講習会	府中愛菊会	平成25年 4月16日・6月2日・7月8日	大國魂神社
宝生流謡曲入門教室	府中市謡曲連盟	平成25年 5月12日～10月6日	府中グリーンプラザ
舞踊のつどい	府中市民踊連盟	平成25年 5月21日	府中グリーンプラザ
市民長唄講座	府中市長唄連盟	平成25年 6月1日～7月13日	中央文化センター・連盟教室
いけばな子ども教室	府中市いけばな連盟	平成25年 6月2日～10月6日	府中グリーンプラザ
おもと培養講習会	府中おもと同好会	平成25年 6月22日・9月21日・平成26年 3月22日	ルミエール府中
夏休み電子工作教室	府中アマチュア無線クラブ	平成25年 7月21日	府中グリーンプラザ
笛製作教室	むさし府中笛連盟	平成25年 8月17日	生涯学習センター
邦楽器無料体験夏休み講座	府中三絃愛好会	平成25年 8月28日・29日	白糸台文化センター
栗まつりに伴う府中囃子の競演(山車の巡行)	府中囃子保存会	平成25年 9月28日	けやき並木・旧甲州街道
第32回新春府中市民書き初め大会・展覧会	府中市書道連盟	平成26年 1月5日～8日	府中グリーンプラザ
第24回小倉百人一首初心者かるた教室	府中多摩かるた会連盟	平成26年 2月1日～3月8日	分梅町1丁目公会堂
ミニクラシックコンサート	府中市民交響楽団	平成26年 2月23日	府中の森芸術劇場
短歌合同勉強会	府中市総合短歌会	平成26年 3月4日	府中グリーンプラザ
ダンスワークショップ29 コンテンポラリージャズ	府中市洋舞連盟	平成26年 3月15日	府中の森芸術劇場

注：市民長唄講座は毎週土曜日の全7回、宝生流謡曲入門教室は毎月2回の全11回、いけばな子ども教室は毎月第1土曜日の全5回、第24回小倉百人一首初心者かるた教室は毎週土曜日の全6回実施（ただし、平成26年2月15日は積雪のため中止）。

5 府中グリーンプラザに関する事項

(1) 施設別利用状況

施設名	使用可能 日数	使用日率		使用可能 単位	稼働率	
		日数	率(%)		単位	率(%)
第1音楽練習室	315	315	100.0	945	909	96.2
第2音楽練習室	315	315	100.0	945	835	88.4
第3音楽練習室	315	315	100.0	945	892	94.4
第4音楽練習室	315	315	100.0	945	936	99.0
けやきホール	300	221	73.7	898	519	57.8
展示ホール	315	161	51.1	945	370	39.2
大会議室	315	283	89.8	945	626	66.2
第1会議室	315	307	97.5	945	804	85.1
第2会議室	315	305	96.8	945	764	80.8
第3会議室	315	311	98.7	945	776	82.1
第4会議室	315	314	99.7	945	843	89.2
第5会議室	315	310	98.4	945	730	77.2
講習室	315	299	94.9	945	691	73.1
集会室	315	313	99.4	945	822	87.0
託児室	315	268	85.1	945	531	56.2
第1和室	315	283	89.8	945	560	59.3
第2和室	315	293	93.0	945	597	63.2
平均	314	290	92.3	942	718	76.2
分館ギャラリー	311	241	77.5	933	682	73.1

(2) 自主活動用施設利用状況

施設名	使用可能 日数	使用日率		使用可能 単位	稼働率	
		日数	率(%)		単位	率(%)
グループ活動室	315	302	95.9	943	696	73.8
サークル談話室	315	291	92.4	945	603	63.8
ふれあい交流室	315	284	90.2	945	555	58.7
平均	315	292	92.8	944	618	65.4

6 市民会館に関する事項

(1) 施設別利用状況

施設名	使用可能 日数	使用日率		使用可能 単 位	稼働率	
		使用日数	率 (%)		使用単位	率 (%)
コンベンションホール飛鳥A	321	262	81.6	958	591	61.7
コンベンションホール飛鳥B	321	263	81.9	943	576	61.1
コンベンションホール飛鳥C	321	251	78.2	951	540	56.8
コンベンションホール飛鳥D	321	236	73.5	947	490	51.7
講師控室	321	110	34.3	963	213	22.1
レクリエーションルーム	321	314	97.8	963	622	64.6
音楽練習室	321	318	99.1	963	869	90.2
料理講習室	321	211	65.7	963	394	40.9
第1会議室	321	304	94.7	963	626	65.0
第2会議室	321	285	88.8	963	574	59.6
第3会議室	321	308	96.0	963	682	70.8
第4会議室	321	311	96.9	963	669	69.5
講習会議室	321	281	87.5	963	530	55.0
平 均	321	266	82.8	959	567	59.2

7 芸術劇場に関する事項

(1) 施設別利用状況

施設名	使用可能 日数	使用日率		使用可能 単 位	稼働率	
		日数	率 (%)		単 位	率 (%)
どリーむホール	308	263	85.4	922	674	73.1
ウィーンホール	310	271	87.4	908	711	78.3
ふるさとホール	310	259	83.5	933	660	70.7
3ホール平均			85.5			74.0
第1リハーサル室	310	294	94.8	933	796	85.3
第2リハーサル室	310	286	92.3	933	777	83.3
第3リハーサル室	310	293	94.5	933	790	84.7
平成の間	310	209	67.4	933	478	51.2
梅の間	310	95	30.6	933	222	23.8
樺の間	310	139	44.8	933	291	31.2
第1練習室	309	301	97.4	929	700	75.3
第2練習室	310	310	100.0	933	878	94.1
第3練習室	310	291	93.9	933	665	71.3
第4練習室	310	308	99.4	933	794	85.1

(2) 府中文化振興財団 自主事業 ホール別事業数

区 分	事業数	公演数	割合(%)
どりーむホール	10	12	14.3
ウィーンホール	6	18	8.6
ふるさとホール	4	23	5.7
その他出張コンサート	1	1	1.4
小 計	21	54	
共催事業	23	39	32.9
後援事業	14	51	20.0
名義公演	3	3	4.3
教育プログラム	2	8	2.9
協力事業	1	0	1.4
芸文小計	64	155	
講習・講座	4	11	5.7
協賛	1	1	1.4
芸術文化活動奨励	1	0	1.4
奨励小計	6	12	
合 計	70	167	100.0

(3) 府中文化振興財団 自主事業 ジャンル別事業数

ジャンル	事業数	公演数
クラシック	5	7
オペラ	0	0
ポピュラー他	6	7
ミュージカル	0	0
演劇	1	1
演芸・芸能	4	23
バレエ	0	0
舞踊	0	0
創造企画	4	23
一般開放	1	3
合 計	21	64

8 青少年音楽祭に関する事項

月 日	名 称	出 演 団 体	会 場
平成25年 8月24日	第28回府中市青少年音楽祭	市内青少年音楽団体	府中の森芸術劇場
平成25年 8月25日	合奏の部、合唱の部	34団体	どりーむホール

9 青少年文化活動奨励に関する事項

月 日	事 項	対 象	会 場	出 演 者
平成25年 5月 4日	第32回定期演奏会	青少年	府中グリーンプラザ けやきホール	都立府中高等学校 軽音楽部
平成25年 6月 15日	第53回定期演奏会	青少年	府中の森芸術劇場 どりーむホール	府中市青少年吹奏楽団
平成25年 7月 6日	創立30周年記念 第25回定期演奏会	青少年	府中の森芸術劇場 どりーむホール	府中シンフォニック ウィンドアンサンブル
平成25年 8月 31日	第21回定期演奏会	青少年	府中の森芸術劇場 ウィーンホール	混声合唱団麗鳴
平成25年12月 28日	10周年コンサート	青少年	府中の森芸術劇場 どりーむホール	鼓太郎
平成26年 3月 27日	第29回定期演奏会	青少年	府中の森芸術劇場 どりーむホール	都立府中西高等学校 合唱部
平成26年 3月 28日	第23回定期演奏会	青少年	府中の森芸術劇場 ふるさとホール	都立府中西高等学校 吹奏楽部

10 青少年音楽団体にに関する事項

(1) 府中市青少年吹奏楽団

月 日	事 項	会 場
平成25年 4月 7日	桜まつりパレード	府中公園・桜通り
平成25年 6月 15日	第53回定期演奏会	府中の森芸術劇場どりーむホール
平成25年 7月 7日	青少対第八地区サマーフェスティバル	府中第八中学校体育館
平成25年 7月 14日	住吉文化センターまつり	住吉文化センター
平成25年 8月 11日	府中市商工まつり	大國魂神社
平成25年 8月 24日	第28回府中市青少年音楽祭	府中の森芸術劇場どりーむホール
平成25年 8月 25日	よさこいin府中	けやき並木
平成25年 9月 8日	府中市民体育大会開会式	府中市民陸上競技場
平成25年 9月 23日	国民体育大会炬火イベント	大國魂神社
平成25年 9月 23日	第九地区地域ふれあいコンサート	府中第九中学校体育館
平成25年10月 14日	オープンシアター	府中の森芸術劇場ウィーンホール
平成25年10月 20日	府中市民芸術文化祭「第33回吹奏楽祭」	府中の森芸術劇場どりーむホール
平成25年11月 10日	府中市民体育大会閉会式	府中市立総合体育館
平成25年12月 8日	小柳小学校スマイルコンサート	小柳小学校体育館
平成25年12月 14日	南白糸台小学校森の音楽会	南白糸台小学校体育館
平成25年12月 22日	よつや苑慰問	よつや苑
平成26年 1月 13日	新春コンサート	府中の森芸術劇場ウィーンホール
通常練習	定期活動127回	府中市生涯学習センター
定期活動127回 その他の事業17回 計144回		団員51人

(2) 府中少年少女合唱団

月 日	事 項	対 象	会 場
平成25年 8月25日	第28回府中市青少年音楽祭	一 般	府中の森芸術劇場 どりーむホール
平成25年 9月28日	第68回国民体育大会総合開会式	一 般	味の素スタジアム
平成25年10月12日	第13回全国障害者スポーツ大会開会式	一 般	味の素スタジアム
平成25年10月27日	府中市民合唱祭	一 般	府中の森芸術劇場 どりーむホール
平成26年 3月25日～27日	合宿	団 員	府中市生涯学習センター
平成26年 3月29日	第31回定期演奏会リハーサル	団 員	府中の森芸術劇場 ふるさとホール
平成26年 3月30日	第31回定期演奏会	一 般	府中の森芸術劇場 ふるさとホール
通常練習 (毎週土曜日)	定期活動36回	団 員	府中市生涯学習センター
定期活動36回 その他の事業9回 計45回 団員46人			

(3) 府中ジュニアウインドオーケストラ

月 日	事 項	対 象	会 場
平成25年 8月19日～22日	夏期合宿	団 員	山梨県富士河口湖町
平成25年 8月23日	第28回府中市青少年音楽祭リハーサル	団 員	府中の森芸術劇場 どりーむホール
平成25年 8月24日	第28回府中市青少年音楽祭	一 般	府中の森芸術劇場 どりーむホール
平成25年12月22日	第28回定期演奏会	一 般	府中の森芸術劇場 どりーむホール
通常練習 (毎週日曜日)	定期活動40回 (第28回定期演奏会リハーサル含む)	団 員	府中市生涯学習センター
定期活動40回 その他の事業7回 計47回 団員75人			

ふるさと文化財課

1 文化財保護審議会に関する事項

会議開催 6回

職名	氏名
会長	田中通孝
副会長	猿渡昌盛
委員	小澤宏 坂詰秀一 副島弘道 長沢利明
	中村順昭 馬場治子 福嶋司 藤井恵介

2 文化財保護に関する事項

市内文化財の維持管理、展示施設の運営等を実施し、文化財の保護及び活用に努めた。

(1) 文化財の保護・整備状況

ア 文化財維持管理	5件
イ 文化財追加指定	2件
ウ 展示施設の運営	2件
エ パンフレット配布	3種類

(2) 展示活用状況

(単位：人)

実施期間	事業名	参加者数	会場
平成25年 4月20日～5月6日	くらやみ祭画景展	2,140	ふるさと府中歴史館
平成25年 7月20日～9月1日	掘り出された府中の遺跡2013	2,304	ふるさと府中歴史館
平成25年 8月6日～8日	発掘調査の体験	26	武蔵府中熊野神社古墳付近
平成25年 8月29日・ 平成26年 3月15日	発掘調査現場見学会	125	武蔵府中熊野神社古墳付近
平成25年10月19日・20日	武蔵府中熊野神社古墳まつり	800	武蔵府中熊野神社古墳
平成25年11月1日～7日	発掘お宝展	4,200	フォーリス光と風の広場
平成25年11月3日	市史跡白糸台掩体壕見学会	100	白糸台掩体壕
平成25年 6月～平成26年 2月	古代史連続講座(8回)	230	ふるさと府中歴史館
平成26年 2月1日・2日	多摩郷土誌フェア出店	-	立川市女性総合センターアイム

3 埋蔵文化財に関する事項

(1) 発掘調査状況

(単位：件、㎡)

区分	件数	面積
発掘届	392	-
試掘調査	69	1,539
発掘調査	17	1,423

(2) 遺構検出状況

ア 竪穴建物跡	14棟
イ 掘立柱建物跡	6棟
ウ 道路跡	1条
エ 溝	4条
オ 柵跡	3条
カ 土坑	12基
キ 墳墓	4基
ク その他の遺構	79基

4 国史跡武蔵国府跡保存整備及び活用に関する事項

(1) 国史跡武蔵国府跡保存整備活用検討協議会

会議開催 5回

(2) 委託・工事等事業

件名	概要	期間
国史跡武蔵国府跡保存管理計画策定委託	管理計画の策定	平成25年 7月10日) 平成26年 3月10日

5 ふるさと府中歴史館に関する事項

(1) 保存年限満了公文書の評価・選別・保管・データ登録

評価・選別数	保管・データ登録数	内容
1,141箱	528冊	「ふるさと府中歴史館」内に保管する公文書の選別・データ登録を行った。

(2) 利用状況

開館日数 310日 (単位：人)

区分	入場者数
1階国府資料展示室	45,631
2階公文書史料室	9,527
計	55,158

6 武蔵府中熊野神社古墳展示館に関する事項

地元の武蔵府中熊野神社古墳保存会に運営を委託し、管理運営に努めた。

開館日数 308日

入場者数 8,785人

7 郷土の森博物館に関する事項

(1) 資料収集 (単位：件)

資料件数	内容
20	民俗、考古、歴史等資料の寄贈受入
19	歴史天文資料の購入
2	自然資料の作成

(2) 展示活動

(単位：円、人)

実施期間 (会場)	事業名	事業内容	観覧料	参加者数
平成25年 7月20日 ～ 9月 1日 (39日間) (特別展示室)	特別展 「あしもとネイチャー ワールド『多摩川にア ユが帰ってきた!』」	魚類を中心とした多摩川の生態系 を紹介し、環境の移り変わりを考 える展示会	無料	27,710
平成25年 4月 2日 ～ 平成26年 3月31日	「企画展・歳時記展・ ミニ展」			22,286
平成25年 4月 2日 ～ 4月 7日 (6日間)	「企画展」	*家の神さま仏さま		201
平成25年 4月20日 ～ 9月 1日 (143日間)		*大西浩次 星景写真展一天・ 空の記-		12,232
平成25年 9月21日 ～ 平成26年 3月 9日 (141日間) (企画展示室)		*カモの常識		9,853
平成25年 4月20日 ～ 5月16日 (23日間)	「歳時記展」	*五月人形		
平成25年 7月13日 ～ 9月 5日 (48日間) (復元建築物)		*むかしの夏のくらし	無料	
平成25年12月14日 ～ 平成26年 1月30日 (34日間) (企画展示室)		*「神酒口」&「消防のむかし」		
平成26年 2月 9日 ～3月13日 (29日間) (旧島田家住宅、旧 郵便取扱所南側)		*ひな人形の展示 (博物館ボランティア)		
平成25年 4月27日 ～ 9月 1日 (110日間) (企画展ロビー)	「ミニ展」	*チェリャビンスク隕石～ロシア で起きた隕石落下 (スペースガード協会)		
平成26年 2月15日 ～3月30日 (41日間) (常設展示室)		*古代のもんじょが発掘された!		

(3) 天文事業

ア プラネタリウム番組制作

番組名	種類	備考
「ワンピース プラネタリウム」	一般用	夏番組
「FURUSATO 宇宙からみた世界遺産」	一般用	秋番組
「ドラえもん宇宙ふしぎ大探検2」	一般用	冬番組
「いきものがたり」	一般用	春番組

イ 移動天文観望会

(単位：回、人)

開催数	参加者数	内 容
20	3,587	移動天文観測車「ペガサスⅡ」による移動観望会を市内13回、市外7回開催した。

(4) 資料調査研究

「武蔵国府や宿場町として、特色を持つ府中の歴史、民俗、自然」を基本テーマとした博物館資料に関する調査研究を実施した。

- ア 古代中世武蔵国府に関する研究
- イ 近世府中宿に関する研究
- ウ 府中市の自然調査
- エ 府中市内民俗調査

(5) 郷土の森博物館の整備

件 名	概 要	期 間
郷土の森博物館常設展示室等更新事業委託	常設展示室等の改修委託	平成25年 7月31日 平成26年 9月22日

(6) 出版普及活動

(単位：部)

表 題	部 数
博物館紀要第27号	700
古文書目録第16号	400
武蔵府中郷土かるた	2,430
あるむぜお(機関誌)(年4回発行)	延べ10,000

(7) 郷土の森博物館利用状況

開館日数 306日(プラネタリウム 290日)

(単位：人)

区 分		有 料		減 免 (身障者等)	4歳未満	計	日平均	月平均
		一 般	団 体					
博 物 館 入 館 者	大 人	137,014	5,704	46,902	-	189,620	620	15,802
	子 供	26,648	18,685	27,953	24,928	98,214	321	8,185
	小 計	163,662	24,389	74,855	24,928	287,834	941	23,986
プラネタ リウム 観 覧 者	大 人	28,598	2,135	4,457	-	35,190	121	2,933
	子 供	15,421	10,373	5,558	-	31,352	108	2,613
	小 計	44,019	12,508	10,015	-	66,542	229	5,545

注：月平均については、四捨五入のため小計と内訳の合計が一致しない。

生涯学習スポーツ課

1 スポーツ推進計画検討協議会委員に関する事項

協議会 8回

職名	氏名
会長	菊山直幸
副会長	須藤靖子
委員	安藤美江 上村好美 小島壽一郎 後藤廣史 島中雅人 谷合しのぶ 中川健介 渡辺雅子

2 原水爆禁止運動補助金に関する事項

市内で活動する2つの原水爆禁止運動団体に対し、補助金を交付した。

3 生涯学習審議会委員に関する事項

審議会 9回

職名	氏名
会長	芝喜久子
副会長	三宅昭
委員	石田和男 井上治男 大谷久知 川内清文 木内直美 小林繁 澤井幸子 茂田嘉彦 設楽厚子 鈴木映子 田野倉晴美 寺谷弘壬 山内啓司

4 全市的公民館事業に関する事項

(単位：回、人)

年月日	講座名	講師名	回数	延べ出席者数
平成25年 6月 8日)	家庭教育学級	鈴木由美子	7	199
平成26年 3月 8日		小出ゆき子		
平成25年 6月10日)	家庭教育学級 (小・中学校保護者対象)	青沼千恵子	44	2,144
平成26年 2月27日		垣田達哉		
平成25年 5月 2日		八木陽子 ほか		
	憲法講演会	森本陽美	1	17
	合 計		52	2,360

5 地区公民館事業に関する事項

(単位：回、人)

公民館名	事業数	回数	延べ参加者数
中央地区公民館	4	4	57
白糸台地区公民館	4	8	109
西府地区公民館	10	14	312
武蔵台地区公民館	6	7	227
新町地区公民館	11	11	449
住吉地区公民館	7	12	600
是政地区公民館	6	7	173
紅葉丘地区公民館	5	9	379
押立地区公民館	8	8	200
四谷地区公民館	4	5	340
片町地区公民館	6	6	199
合計	71	91	3,045

注：市民協働推進本部市民活動支援課に業務運営を依頼している。

6 ふちゅうカレッジ出前講座に関する事項

メニュー数(担当課)	実施件数	受講者数
59講座(28課)	34件	818人

7 社会教育関係団体届出に関する事項

(平成26年3月31日現在) (単位：団体)

分類	団体数	分類	団体数
文芸	34	人文・自然科学	28
美術・工芸	194	スポーツ	671
音楽	220	子育て	44
舞踊・演劇	179	団体活動・その他	15
語学	47		
生活文化	110	合計	1,542

8 生涯学習サポーター登録に関する事項

(平成26年3月31日現在) (単位：人)

分類	人数	分類	人数
文芸	5	生活文化	20
音楽	6	人文・自然	1
舞踊・演劇	8	その他	16
美術・工芸	16		
語学	6	合計	78

9 社会教育関係団体等奨励に関する事業

- (1) 後援 86件
(2) バスの貸出し

団体数	台数
92団体	124台

10 社会教育に関する地域委託事業

- 心身障害児童・生徒地域活動事業（府中地区学校五日制連絡会）
家庭教育学級（府中市立小中学校PTA連合会）

11 心身障害児（者）余暇学習支援に関すること

（単位：回、人）

年 月 日	講 座 名	内 容	回 数	延べ出席者数
平成25年 4月21日 ） 平成26年 3月16日	障害者成人教室 あすなる学級	宿泊研修・軽スポー ツ・クリスマス会ほか	16	913
平成25年 4月20日 ） 平成26年 3月 8日	心身に障害のある 児童・生徒の地域 活 動 事 業	ラリーテニス・スポー ツチャンバラ・雪遊 び・調理実習ほか	18	1,452
合 計			34	2,365

12 平和啓発事業に関する事項

- (1) 平和子どもバスツアー

月 日	内 容	会 場
平成25年 7月25日	バスで行く平和関係施設の見学会	はまぎん こども宇宙科 学館ほか

- (2) 平和展

月 日	事 項	内 容	会 場
平成25年 8月29日 ） 平成25年 9月 4日	展 示	原子爆弾投下に関する広島平和記念資 料館所蔵資料の展示ほか	ルミエール府中
平成26年 3月 4日 ） 平成26年 3月13日	展 示	沖縄戦とひめゆり学徒に関する展示ほ か	生涯学習センター アトリウム

- (3) 平和講演会・映画会

月 日	事 項	内 容	会 場
平成25年 8月 3日	朗 読 映 画	朗読団体による戦争体験談の朗読、映 画「紙屋悦子の青春」の上映	府中グリーンプラザ けやきホール

13 ふちゅうカレッジ100単位修得事業に関する事項

新規登録者数	対象講座
32人	129講座

14 生涯学習フェスティバルに関する事項

会期	内容		出展・入場・参加等	
平成25年 9月 7日) 平成25年 9月 8日 (2日間)	市民作品展		出展 378点 (入場2,021人)	
	市民発表会		発表 18団体 (入場2,372人)	
	サウンドフェスティバル		発表 14団体 (入場1,398人)	
	講演会	特別講演会	参加 77人	
	イベント	お話し会		参加 90人
		子どもサイエンス		参加 1,971人
太陽観望会		(曇天のため中止)		
紙コップタワーチャレンジ大会		参加 65人		
体力測定・元気度チェック・ ニュースポーツ体験		参加 265人		
図書リサイクル		参加 296人		
チャリティバザー		参加 334人		
ワークショップ	FC東京 サッカー・フットサル クリニック		参加 108人	
	模擬店コーナー		参加 830人	
	パッチワーク、磁器上絵付け 手創り本、銅版画、茶道		参加 1,177人	
	パソコンふれあい広場、 陶芸、カラー写真プリント ほか		出展 21団体	
延べ参加者・入場者数			11,004人	

15 学習活動支援に関する事項

(単位：回、人)

年月日	講座名	講師名	回数	延べ 出席者数
平成25年 7月13日) 平成26年 3月15日	生涯学習サポーター養成講座 ほか4事業	源 由理子 ほか	21	149
合計	5講座		21	149

16 生涯学習センターの管理運営に関する事項

平成25年4月1日からそれまで市の直営であった生涯学習センターは、サービスの向上や施設の効果的かつ効率的な運営を図るため指定管理者制度に移行し、施設の管理及び講座の運営は指定管理者の業務とした。業務の実績は、以下のとおり。

(1) 学習施設利用状況 (単位：日、%、人)

施設名	利用可能 日数	利用日率		利用可能 単 位	稼働率		利用人数
		日数	率		単 位	率	
講堂	340	141	41.5	1,020	161	15.8	15,150
研修室(6室)	2,040	1,742	85.4	6,120	3,259	53.3	50,614
語学室	340	148	43.5	1,020	199	19.5	2,972
パソコン学習室	340	164	48.2	1,020	221	21.7	3,322
工房(2室)	680	513	75.4	2,040	914	44.8	10,171
版画室	340	247	72.6	1,020	367	36.0	3,636
美術室	340	252	74.1	1,020	438	42.9	4,360
工作機器室	340	49	14.4	1,020	58	5.7	481
保育室	340	173	50.9	1,020	195	19.1	2,088
和室(2室)	680	594	87.4	2,040	1,082	53.1	10,202
音楽室(3室)	1,020	1,012	99.2	3,060	2,621	85.7	29,796
スタジオ	340	336	98.8	1,020	869	85.2	14,907
小ホール	340	338	99.4	1,020	948	92.9	22,385
計	7,480	5,709	76.3	22,440	11,332	50.5	170,084
自習室	-	-	-	-	-	-	11,225
合 計							181,309

(2) 体育施設利用状況 (単位：日、人)

施設名	利用可能 日数	利用人数	一日 平均	内 訳
体育室	340	26,056	76.6	大人 4,280人、子供 2,200人 団体 18,713人(1244件)、ミーティング室483人 生涯学習フェスティバル時無料開放380人
温水プール	338	104,049	307.8	大人 47,872人、高校生 2,052人 子供 22,385人、団体 4,309人(356件)、 主催事業 23,077人(1024回) 減免使用 3,731人、オープン時無料開放623人
トレーニング室	340	59,258	174.3	大人 57,660人、減免 1,241人 オープン時無料開放357人
フィットネスラボ	340	26,428	77.7	
合 計	-	215,791	-	

(3) 宿泊施設利用状況

利用可能 日数	利用可能 室数	稼働率		宿泊人数	内 訳	
		利用室数	率		市内	市外
325日	3,900室	1,103	28.3%	3,771人	2,238人(59.3%)	1,533人(40.7%)

(4) その他の施設利用状況

(単位：人)

施設名	利用人数
図書館	39,473
読書室	12,811
視察・見学 イベント	166 769
合計	53,219

(5) 生涯学習センター 講座・セミナー開催状況

(単位：回、人)

種別	講座名	コース数	延べ 出席者数
教養講座	名著再読	132	21,060
	ほか		
スポーツ講座	シェイプupエアロ	290	38,191
	ほか		
合計		422	59,251

17 スポーツ推進委員に関する事項

(1) 委員名簿

	氏名	所属	担当地区
1	五日市 久	研修部	紅葉丘
2	岩崎 雅子	研修部	押立
3	大竹 ひとみ	研修部	片町
4	加藤 直司	研修部	紅葉丘
5	菊池 すみ子	研修部	武蔵台
6	小島 由美子	総務部	白糸台
7	嶋崎 守人	事業部	片町
8	島中 雅人	総務部	新町
9	鈴木 けい子	事業部	是政府
10	鈴木 与一	研修部	西府
11	須藤 吉章	研修部	四谷
12	瀬戸口 幸則	研修部	四中
13	中嶋 信	事業部	中新
14	中川 一郎	総務部	新央
15	深津 康人	事業部	是政
16	本村 良子	事業部	住吉
17	山川 容子	事業部	押立
18	山田 登志郎	総務部	武蔵
19	吉松 久美子	総務部	中台

(2) 会議等開催状況

(単位：回)

会議名	回数
定例会	11
常任委員会	10
研修部会	8
総務部会	4
事業部会	6

18 社会体育指導者育成事業に関する事項

(単位：事業、回、人)

事業名	事業数	回数	参加者数
スポーツ推進委員内部研修会	2	2	31
コムスポリーダー登録講習会	2	2	9
府中コムスポ協力者研修会	1	1	16
ジュニアスポーツ指導者講習会	2	2	74
合計	7	7	130

19 スポーツの生活化推進事業に関する事項

(単位：事業、回、人)

事業名	事業数	回数	派遣者数
指導者派遣事業	8	11	34
健康体操出前指導	1	2	2
合計	9	13	36

20 社会体育奨励事業に関する事項

(単位：事業、回、人)

事業名	事業数	回数	参加者数
都民体育大会	3	3	492
東京都市町村総合体育大会	0	0	0
都民生涯スポーツ大会	1	1	120
都民スポレクふれあい大会	1	1	53
合計	5	5	665

注：東京都市町村総合体育大会は、スポーツ祭東京2013開催のため実施せず。

21 市民スポーツ教室事業に関する事項

(単位：事業、日、人)

教室名	事業数	日数	参加者数
ウォーキングクリニック	1	1	22
かけっこ教室	2	4	224
ニュースポーツ体験教室	1	1	630
合計	4	6	876

2 2 こども体カチャレンジ事業に関する事項

(単位：回、人)

事業名	回数	参加者数
体力測定	1	61
イベント	1	75
合計	2	136

2 3 市民体育大会に関する事項

(単位：人)

事業名	期日	会場	延べ参加者数
夏季大会	平成25年 8月25日	府中市民総合プール	620
秋季大会	平成25年 9月 8日～11月10日	市内各スポーツ施設	17,061
冬季大会	平成26年 1月18日・19日	Mt. KOSHAよませ温泉スキー場	113
合計		3事業	17,794

2 4 スポーツ大会に関する事項

(単位：事業、人)

事業名	事業数	参加者数
ジュニアスポーツ大会	6	4,432
壮年ソフトボール大会	1	174
府中駅伝競走大会	1	1,710
シニアスポーツ大会還暦軟式野球競技	1	166
合計	9	6,482

2 5 レクリエーション事業に関する事項

(単位：事業、人)

事業名	事業数	延べ参加者数
市民スポーツ・レクリエーション フェスティバル	1	2,744
インディアカ大会	1	94
ラリーテニス大会	1	86
四半的弓道の集い	1	64
市民グラウンドゴルフ親善大会	1	340
みんなのスポーツday	1	1,961
ボールふれあいフェスタ	1	1,800
合計	7	7,089

26 学校開放運営事業に関する事項

(1) 開放利用クラブの状況

ア 体育館

開放校数	クラブ数	種目数	延べ開放日数	延べ利用者数
33校	349クラブ	20種目	14,935日	275,172人

イ 校庭

開放校数	クラブ数	種目数	延べ開放日数	延べ利用者数
24校	63クラブ	4種目	4,175日	246,234人

27 総合体育館スポーツ活動運営事業に関する事項

(単位：事業、回、人)

事業名	事業数	回数	延べ参加者数
ジュニアスポーツ教室	9	194	2,769
幼児体育	1	25	519
女性教室	2	171	5,367
高齢者教室	1	100	3,740
ストレッチ&エンジョイスports	1	20	177
ホリデースポーツ	1	18	337
シェイプアップ教室(夏季限定)	1	8	205
一般公開指導教室	2	16	37
合計	18	552	13,151

28 地域体育館スポーツ活動運営事業に関する事項

(1) 自主事業

(単位：事業、回、人)

施設名	事業数	回数	延べ参加者数
白糸台体育館	6	187	7,148
押立体育館	5	161	7,981
栄町体育館	5	189	8,624
日吉体育館	3	106	5,121
本宿体育館	5	161	9,499
四谷体育館	5	133	6,067
朝日体育館	1	27	796
合計	30	964	45,236

(2) 指導者付き一般公開事業

(単位：事業、回、人)

事業名	事業数	回数	延べ参加者数
地域体育館6館	11	413	8,639

(3) 夏休み指導者付き一般公開事業

(単位：事業、回、人)

事業名	事業数	回数	延べ参加者数
地域体育館6館	6	18	751

(4) 運営協議会委託事業

(単位：事業、回、人)

事業名	事業数	回数	延べ参加者数
レクリエーションのつどい等	6	6	1,719

29 体育関係団体主催事業（補助事業）に関する事項

実施団体数	延べ参加者数
26団体	13,861人

30 ジュニアスポーツ活動事業（補助事業）に関する事項

実施団体数	延べ参加者数
92団体	3,827人

31 全国大会等出場補助事業に関する事項

(単位：人)

大会名	出場団体数等	出場者数
全国大会	個人27人	27
関東大会	2団体	31
合計	2団体、個人27人	58

国体推進室

1 国民体育大会運営準備事業に関する事項

(1) スポーツ祭東京2013府中市実行委員会 (単位：事業、回、人)

事業名	事業数	回数	参加者数
スポーツ祭東京2013府中市実行委員会第4回定期総会	1	1	112
スポーツ祭東京2013府中市実行委員会第5回定期総会	1	1	124
スポーツ祭東京2013府中市実行委員会常任委員会	1	1	13
合計	3	3	249

(2) 啓発事業 (単位：事業、回、人)

事業名	事業数	回数	参加者数
卓球競技普及啓発事業	1	1	約250
サッカー競技普及啓発事業	1	1	約400
軟式野球競技普及啓発事業	1	1	2,306
ダブルダッチ種目普及啓発事業	1	55	5,939
合計	4	58	約8,895

(3) 委託・工事等

件名	概要	期間
寿中央公園駐車場等整備工事	市民球場と土地の一体化を図ることによる駐車場の拡張・路盤整備・フェンス及び植栽の撤去及び設置	平成25年 6月19日) 平成25年 8月23日
寿町2丁目地内道路新設工事	駐車場と市民球場の土地の一体化を図るため、既存道路を駐車場用地とし、旧駐車場用地の北端部分に道路を付け替えるための道路新設工事	平成25年 6月26日) 平成25年 8月 2日

図 書 館

1 図書・視聴覚資料の利用に関する事項

(1) 図書及び視聴覚資料貸出数

(単位：冊、点)

区 分	図 書			視 聴 覚							貸出数 合 計
	一 般	児 童	合 計	カセット テープ	C D	D V D	ビデオ テープ	レーザー ディスク	録音 図書	合 計	
中 央	829,108	269,405	1,098,513	1,090	159,873	113,362	9,791	1,735	266	286,117	1,384,630
白 糸 台	91,749	46,771	138,520	30	3,164	1,623	86	0	0	4,903	143,423
西 府	39,076	27,819	66,895	6	1,258	487	15	0	0	1,766	68,661
武 蔵 台	59,489	31,081	90,570	81	2,469	829	47	0	0	3,426	93,996
新 町	42,668	20,621	63,289	1	569	386	10	0	0	966	64,255
住 吉	72,023	51,291	123,314	23	2,708	1,261	32	0	0	4,024	127,338
是 政	56,427	32,794	89,221	15	722	492	14	0	0	1,243	90,464
紅 葉 丘	51,713	33,420	85,133	14	1,080	776	20	0	0	1,890	87,023
押 立	12,033	7,224	19,257	6	646	274	1	0	0	927	20,184
四 谷	29,834	23,264	53,098	15	1,360	798	15	0	0	2,188	55,286
片 町	51,721	30,652	82,373	29	1,521	705	13	0	0	2,268	84,641
宮 町	55,183	24,145	79,328	10	1,577	1,002	28	0	0	2,617	81,945
生涯学習 センター	71,359	41,291	112,650	6	1,064	626	11	0	0	1,707	114,357
合 計	1,462,383	639,778	2,102,161	1,326	178,011	122,621	10,083	1,735	266	314,042	2,416,203

(2) 視聴覚資料視聴席の利用回数

(単位：回)

区 分	カセット テープ	C D	D V D	ビデオ テープ	レーザー ディスク	合 計
中 央	13	1,611	7,802	3,045	1,651	14,122

(3) 貸出登録者数 (平成26年3月31日現在)

(単位：人)

区 分	一 般	児 童	合 計
中 央	84,066	13,142	97,208
白 糸 台	6,748	787	7,535
西 府	3,396	545	3,941
武 蔵 台	4,734	627	5,361
新 町	3,209	411	3,620
住 吉	5,251	861	6,112
是 政	3,676	673	4,349
紅 葉 丘	3,881	591	4,472
押 立	1,538	275	1,813
四 谷	2,895	554	3,449
片 町	4,024	517	4,541
宮 町	5,117	427	5,544
生涯学習センター	9,577	839	10,416
合 計	138,112	20,249	158,361

2 蔵書に関する事項

(1) 蔵書数(平成26年3月31日現在) (単位:冊)

区	分	一 般	児 童	合 計
中	央	751,864	137,441	889,305
白	糸	31,057	23,119	54,176
西	府	29,931	19,295	49,226
武	蔵	33,483	17,775	51,258
新	町	26,893	15,361	42,254
住	吉	33,423	17,292	50,715
是	政	28,112	18,694	46,806
紅	葉	27,668	17,236	44,904
押	立	6,581	6,152	12,733
四	谷	16,560	13,375	29,935
片	町	22,250	16,138	38,388
宮	町	19,388	16,305	35,693
生涯学習センター		37,569	14,442	52,011
合	計	1,064,779	332,625	1,397,404

(2) 視聴覚資料の所蔵数(平成26年3月31日現在) (単位:点)

区 分	カセット テープ	C D	DVD	ビデオ テープ	レーザー ディスク	録音図書	合 計
中 央	8,486	42,486	7,006	11,055	3,220	815	73,068

(3) マイクロフィルムの所蔵数(平成26年3月31日現在) ※中央のみ所蔵
3,998本

3 人口1人当たりの比率に関する事項

実績比率(人口:平成26年4月1日現在)

(1) 人口1人当たり図書・視聴覚資料貸出数

$$\frac{\text{貸出資料数}}{\text{人口}} = \frac{2,416,203}{253,424} = 9.5 \text{ 点}$$

(2) 貸出登録率

$$\frac{\text{登録者数}}{\text{人口}} = \frac{158,361}{253,424} = 62.5 \%$$

(3) 登録者1人当たり図書・視聴覚資料貸出数

$$\frac{\text{貸出資料数}}{\text{登録者数}} = \frac{2,416,203}{158,361} = 15.3 \text{ 点}$$

(4) 人口1人当たり蔵書冊数

$$\frac{\text{蔵書冊数}}{\text{人口}} = \frac{1,397,404}{253,424} = 5.5 \text{ 冊}$$

注:小数点以下第2位を四捨五入

4 リクエストサービスに関する事項

(1) 図書資料分

(単位：件)

区	分	図 書	雑 誌	合 計
中	央	36,124	2,814	38,938
白	糸 台	9,247	741	9,988
西	府	3,000	194	3,194
武	蔵 台	3,924	311	4,235
新	町	3,027	299	3,326
住	吉	7,794	564	8,358
是	政	4,860	684	5,544
紅	葉 丘	6,060	671	6,731
押	立	2,787	363	3,150
四	谷	4,065	336	4,401
片	町	4,179	343	4,522
宮	町	5,053	329	5,382
生涯学習センター		5,770	393	6,163
W E B ・ 携 帯		320,627	29,732	350,359
合	計	416,517	37,774	454,291

(2) 視聴覚資料分 (単位：件)

区	分	合 計
中	央	3,922
白	糸 台	759
西	府	189
武	蔵 台	440
新	町	134
住	吉	370
是	政	302
紅	葉 丘	319
押	立	142
四	谷	617
片	町	366
宮	町	522
生涯学習センター		284
W E B ・ 携 帯		42,703
合	計	51,069

5 年間行事に関する事項

(単位：人)

年 月 日	会 場	行 事 名	講 師	参加 人員
平成25年 4月12日) 平成25年11月15日	全12回 府中市美術館 ほか	絵本だいすきおはなしキャラバン	ボランティア ほか	延べ 274
平成25年 4月21日	中央図書館	子ども読書の日 おはなしいっぱい	ボランティア ほか	35
平成25年 6月 7日) 平成25年 9月10日	全 6回 市民会館	読み聞かせ講習会	黒澤克朗 ほか	延べ 185
平成25年 6月17日) 平成26年 3月 4日	全 8回 市民会館 中央図書館	おはなしボランティア ステップアップ講座	平塚ミヨ ほか	延べ 345
平成25年 7月30日	市民会館	科学遊び 「は～ん？反射ってなんだろう ～水の万華鏡をつくろう～」	坂口美佳子	44
平成25年10月 1日) 平成25年10月31日	心身障害者 福祉センター	布の絵本・さわる絵本の展示	-	-
平成25年10月29日) 平成25年11月29日	全 4回 市民会館	音訳・対面朗読ボランティア養成講座	遠藤美枝子	延べ 58
平成25年11月30日	市民会館	レファレンス講座 「京王線と府中」	鈴木 洋	37
平成25年12月 8日	市民会館	図書館講演会 「鈴木まもる氏講演 『絵本と鳥の巣の ふしぎ』」	鈴木まもる	98
平成26年 1月30日 平成26年 2月27日 平成26年 2月28日	市民会館	デイジー図書作成・編集レベルアップ講 座	森田聡子 ほか	延べ 30

6 定期的な行事に関する事項

(1) おはなし会 (おはなしの森)

対象：3歳児～小学生 (保護者も可)

(単位：回、人)

開 催 日	会 場	講 師	開催回数	参加人員
毎週木曜日、毎月第1土曜日	中央図書館	職員・ボラン ティア	62	1,237
毎月1回	地区図書館	職員・ボラン ティア	136	1,050
合 計			198	2,287

(2) おはなし会 (ちいさい子のためのおはなし会)

対象：1・2歳児と保護者

(単位：回、人)

開催日	会場	講師	開催回数	参加人員
毎月第2・4木曜日	中央図書館	職員・ボランティア	24	640
毎月1回	地区図書館	職員・ボランティア	136	1,843
合計			160	2,483

(3) 赤ちゃん絵本文庫

3・4か月児健康診査時に絵本の紹介や貸出しを実施

(単位：人、回、冊)

実施場所	登録者数	貸出者数	実施回数	貸出冊数
保健センター	1,050	194	36	565

7 除籍図書のリサイクルに関する事項

(単位：人、冊)

年月日	会場	入場者	持帰り冊数	内容
年12回実施	中央図書館	1,005	5,408	雑誌
年11回実施 (4~7月・10~3月)	中央図書館	825	3,121	図書
平成25年 7月 7日~ 7月21日の間	各地区図書館	2,029	8,673	雑誌
平成25年10月 1日~10月27日の間	各地区図書館 (押立を除く)	3,223	12,453	図書
合計		7,082	29,655	

注：その他学校・学童クラブ等市内41施設に3,243冊提供した。

8 府中市立図書館サービス検討協議会に関する事項

委員数 8人

開催回数 3回

美術館

1 美術館運営協議会に関する事項

定例会 2回

職名	氏名
会長	中 林 和 雄
副会長	藤 原 美 江
委員	茨 木 信 大 杉 健 薩 摩 雅 登 高 江 啓 史 谷 矢 哲 夫 津 田 仁 中 村 一 哉 堀 江 一 男 松 浦 寿 夫 丸 山 悦 子

2 美術品収集選定委員会に関する事項

定例会 1回

職名	氏名
委員長	樋 田 豊次郎
副委員長	塩 田 純 一
委員	草 薙 奈津子 佐 川 美智子 薩 摩 雅 登 田 中 淳

3 展覧会に関する事項

(単位：日間、人)

展 覧 会 名	開催日数	入場者数	うち有料入場者数
かわいい江戸絵画	31	15,627	13,262
河野コレクション	32	3,405	1,823
いたずらばれたん	38	10,738	4,700
ウィリアム・モリス	70	24,171	17,548
O・J・un (オー・ジュン)	54	7,549	4,734
江戸絵画の19世紀	9	1,426	1,153
常設展	234	64,245	44,476
合 計		127,161	87,696

4 美術作品等購入に関する事項

- (1) 購入作品 0点
(2) 寄贈作品 28点

5 美術普及事業等に関する事項

- (1) 公開制作

作家名	題 名	期 間
HOUKO	CASA PROJECT	平成25年 4月20日～平成25年 6月30日
古川タク	古川タクの実験工房	平成25年 7月20日～平成25年12月 1日
石田尚志	石田尚志	平成25年12月21日～平成26年 3月 2日
合 計		3事業 3回

(2) ワークショップ

(単位：日間、人)

名 称	講 師	期間	参加人数
Family Tree Project～府中の森公園に家族の記念樹をつくろう～	Papic プロジェクトチーム	1	79
キックオフミーティング	HOUKO (デザイナー)	1	14
傘を分解してみよう!	HOUKO (デザイナー)	1	30
CASAでポーチをつくろう!	HOUKO (デザイナー)	1	27
驚き盤をつくろう	古川タク (アーティスト)	1	17
はじめてのクレイアニメ	金森遊美 (アーティスト)	4	48
合 計	6事業 9回	9	215

(3) アートスタジオ

(単位：日間、人)

名 称	講 師	期間	参加人数
さくらオープンテラス	丸山宏 (画家)	3	129
わくわく日本画体験!色紙に今のかわいいを描こう	山口健児 (画家)	2	34
音のえのぐ	椛田ちひろ (美術家)	3	37
夏休みスペシャル「勾玉をつくろう」	杉浦藍 (彫刻家)	7	1,235
夏休み自由工房「アートにクギづけ!クギを打ってカタチをつくろう」	下角宗範 (彫刻家)	1	16
ヒトカゲ・ノート・アニメーション	加藤隆 (アニメーション作家)	3	42
オリジナル・グリーティングカードをつくろう	Kana Shimao (イラストレーター)	2	8
木の葉☆ネックレスをつくろう	押山元子 (金工家)	2	27
模刻にトライ!木を彫ろう	鈴木基真 (彫刻家)	2	14
ヤギのモデルさんを描こう!	中川佳代 (画家)	1	115
ごつごつ絵を描こう	丸山宏 (画家)	1	102
なんちゃって縄文土器を作ろう!	松井陽子 (画家)	1	50
何かに似ている?ただよう色と形	中川佳代 (画家)	1	99
小さな箱を開けると何がある?	丸山宏 (画家)	1	115
春の府中市美術館べんとう	松井陽子 (画家)	1	114
プレ交流会「ガイダンス」	当館学芸員	1	18
吉井忠にみる絵画と社会～近代洋画にみる夢展から	当館学芸員	1	17
現代日本におけるアートのアクティヴィズム	小田マサノリ (イルコモンズ)、当館学芸員	1	20
パブリックアートと新しい公共空間	近藤俊郎 (アートフロントギャラリー)、当館学芸員	1	20
ソーシャルメディアとアート	チバヒデトシ (ジャーナリスト)、当館学芸員	1	6
ウィリアム・モリスの芸術と社会思想	当館学芸員	1	20
東日本大震災から3年～アートの取り組みをふりかえる	開発好明 (アーティスト)、当館学芸員	1	9
美術の表現と社会運動～これまでとこれから	当館学芸員	1	7
合 計	23事業 24回	39	2,254

(4) ギャラリートーク

(単位：回、人)

名 称	講 師	回 数	参加人数
中学生のためのギャラリーツアー	府中市立中学校美術教諭	2	45
合 計	1事業 2回		45

(5) 美術鑑賞教室 (単位：人)

内 容	参加人数
小学生 (22校)	2,300
中学生 (11校)	1,703
合 計	4,003

注：小学生の参加人数は引率者含む。

(6) ボランティア活動

(単位：回、人)

内 容	回 数	参加人数
公開制作	37	105
アートスタジオ	23	192
府中の森の文化まつり	1	9
ワークショップ	3	8
彫刻メンテナンス	1	8
地域美術関連	7	185
合 計	72	507

(7) 関連事業

(単位：人)

内 容	回 数	参加人数
企画展関連事業	21事業 51回	10,687
公開制作関連事業	5事業 5回	214
実習・研修	12事業 18回	763
合 計	38事業 74回	11,664

6 市民ギャラリーの利用に関する事項

- (1) 使用可能単位 4.3単位
- (2) 使用単位 3.7単位
- (3) 使用率 86.0%
- (4) 使用可能日数 234日
- (5) 使用日数 197日
- (6) 使用日率 84.2%
- (7) 入場者数 28,536人

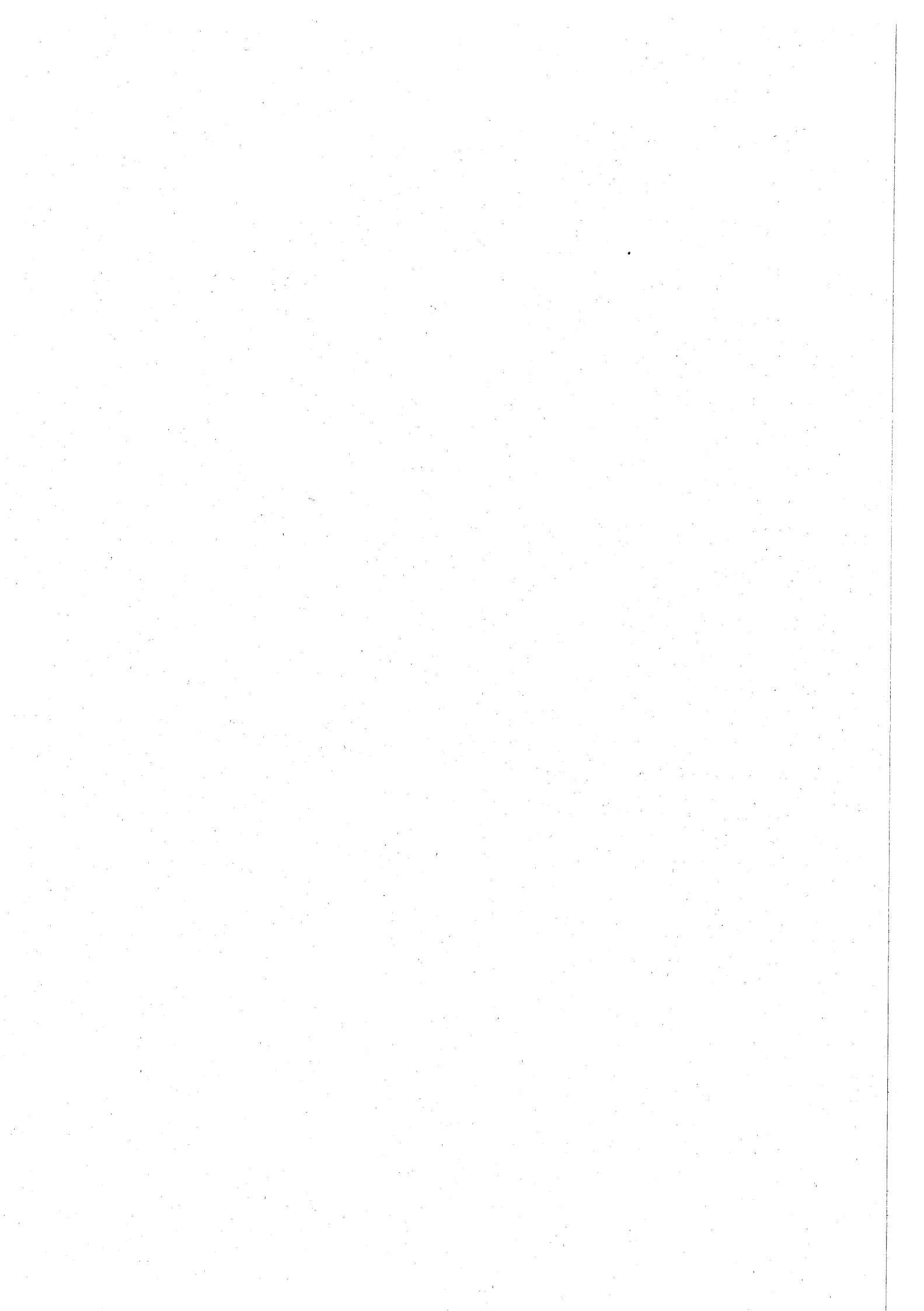

福 祉 保 健 部

地域福祉推進課
生活援護課
高齢者支援課
障害者福祉課
健康推進課



地域福祉推進課

1 民生委員・児童委員に関する事項

- (1) 民生委員・児童委員定数 173人
 (2) 民生委員・児童委員活動状況

内容別相談・支援

(単位：件)

相談・支援内容	件数	相談・支援内容	件数
在宅福祉	295	仕事	22
介護保険	194	家族関係	273
健康・保健医療	367	住居	110
子育て・母子保健	188	生活環境	210
子どもの地域生活	470	日常的な支援	722
子どもの教育・学校生活	303	その他	1,223
生活費	121		
年金・保険	48	合計	4,546

2 一般福祉に関する事項

- (1) 戦没者遺族等の援護

(単位：件)

種類	件数
旧軍人、軍属の恩給受付	0
旧軍人、軍属の遺族援護	0
合計	0

3 中国残留邦人等支援に関する事項

- (1) 支援給付世帯及び人員

平成26年3月31日現在 14世帯 20人

- (2) 給付の開始廃止状況

開始 0世帯

廃止 0世帯

- (3) 給付状況

(単位：世帯、人、円)

種別	延べ世帯	延べ人員	金額
生活支援給付費	168	240	14,015,127
住宅支援給付費	156	226	4,328,600
介護支援給付費	-	60	771,168
医療支援給付費	-	243	23,815,323
生業支援給付費	-	0	0
出産支援給付費	-	0	0
葬祭支援給付費	-	0	0
入浴券支給費	-	1	25,200
合計	-	-	42,955,418

(4) 医療券発行件数

(単位：枚)

入院分	外来分	調剤	訪問看護	合計
20	887	755	0	1,662

(5) 地域生活支援事業実施状況

(単位：回、人)

事業名	開催回数	延べ人数
支援ネットワーク事業	5	45

(単位：件)

事業名	件数
自立支援通訳員派遣事業	83
地域生活支援プログラム事業	25

4 在日外国人等高齢者・障害者福祉給付金に関する事項

(1) 在日外国人等高齢者・障害者福祉給付金について

(単位：人)

種類	人数
在日外国人等高齢者福祉給付金	1
在日外国人等障害者福祉給付金	0
合計	1

5 福祉のまちづくりに関する事項

(1) 福祉的環境整備に係る開発行為等の指導について

ア 事前相談・指導

(単位：件)

件名	件数
開発行為に関する指導実績	28
中高層建築物等に関する指導実績	29
建築確認申請に伴う事前相談	46
合計	103

イ 完成時の調査・確認

(単位：件)

件名	件数
完成時の調査・確認	58

6 保健福祉人材育成センターに関する事項

(1) スキルアップ・定着支援施策について

(単位：回、人)

講習名	開催回数	人数
精神保健福祉研修	1	43
介護技術実技講習	2	35
関係者研修	1	7
フォローアップ研修	1	20
介護に関する研修	1	15
地域福祉リーダー養成研修	7	30
福祉のしごと 相談・面接会	1	41
合計	14	191

7 福祉サービス利用者総合支援に関する事項

(1) 判断能力の不十分な高齢者・身体障害者等への相談

(単位：件)

相談内容	件数
利用者サポート事業（総合・専門相談）	388
福祉サービス利用支援事業	10
専門相談（ふくし法律相談）	97
苦情の対応（調整）	8
成年後見利用促進事業（相談）	922
合計	1,425

(2) 成年後見制度利用促進について（単位：回、人）

件名	開催回数	人数
研修会	1	12

8 権利擁護センターふちゅう運営事業に関する事項

(1) 権利擁護センター普及啓発（単位：回、人）

件名	開催回数	参加者
講演会	1	114

(2) 権利擁護センター委員会活動（単位：回、人）

件名	開催回数	委員
運営委員会	2	7

(3) 成年後見制度に係る事例の検討（単位：回、件）

件名	開催回数	検討件数
事例検討会	4	10

(4) 後見人等サポート事業（単位：回、人）

件名	開催回数	参加者
後見人等支援会議	2	16
相談支援	318件	

(5) 成年後見等申立て支援（単位：回、人）

件名	開催回数	参加者
成年後見制度入門講座	5	96

(6) 成年後見制度利用者支援（単位：回、人）

件名	回数	人数
申立等支援	304	47
府中市市民後見人養成事業	1	11

9 チャレンジ支援貸付相談事業に関する事項

学習塾などの費用や受験費用の貸付けにより一定所得以下の方の世帯の子供を支援

(単位：件、人)

件名	相談受付件数	施策利用者
受験生チャレンジ支援貸付事業	956	181
償還免除	128	200
合計	1,084	381

10 住宅手当緊急特別措置事業に関する事項

住宅手当を支給することにより、住宅及び就労機会の確保に向けた支援

(単位：件)

件名	件数
相談受付件数	443
決定件数	29

11 社会福祉法人設立認可・指導検査事務に関する事項

所轄法人数 19法人

(単位：件)

件名	件数
定款変更認可	延べ20
指導検査	10

生活援護課

1 行旅死亡人及び墓地管理に関する事項

- (1) 行旅死亡人取扱件数 1件
- (2) 墓地管理、供養 1回

2 生活保護に関する事項

- (1) 生活保護世帯及び人員
平成26年3月31日現在 3,716世帯 5,165人

- (2) 保護の開始廃止状況
開始 537世帯
廃止 371世帯

- (3) 保護状況 (単位：世帯、人、円)

種別	延べ世帯	延べ人員	金額
生活扶助費	39,796	68,068	3,074,562,301
住宅扶助費	40,944	-	1,941,440,860
教育扶助費	-	13,747	49,185,224
介護扶助費	-	15,814	141,245,379
医療扶助費	-	141,320	3,618,834,375
生業扶助費	-	6,340	33,729,496
出産扶助費	-	-	0
葬祭扶助費	-	122	18,978,282
施設事務費	-	174	27,806,696
自立促進事業費	-	299	14,974,745
健全育成事業費	-	1,247	7,673,380
入浴券支給費	-	139	2,772,000
合計	-	-	8,931,202,738

- (4) 世帯類型別被保護世帯数 (平成26年3月31日現在) (単位：世帯)

高齢者世帯	母子世帯	傷病者世帯	障害者世帯	その他の世帯	合計
1,599	316	511	383	879	3,688

注：停止世帯を除く。

- (5) 医療券発行件数 (単位：枚)

入院分	外来分	調剤	訪問看護	合計
4,446	87,085	56,339	209	148,079

- (6) ホームレス巡回相談件数 (単位：件)

相談件数	施設入所	指導・助言	医療機関	年度末人数
2,176	61	470	12	42

高 齢 者 支 援 課

1 高齢者福祉に関する事項

(1) 老人ホーム措置状況

区 分	施設数	入所延べ人員	措置費	本人等負担額
養護老人ホーム	10	676人	132,796,163円	23,634,847円

2 福祉の相談に関する事項

(1) 福祉の総合相談窓口利用状況

相談件数 1,413件

(2) 包括支援センター (単位：人、件)

対 象	実 人 員	相 談 件 数
65歳以上の方	10,108	43,486

3 高齢者生きがい事業に関する事項

(1) 敬老の日記念大会実施状況

対 象	実 施 日	場 所	参 加 者 数	記 念 品
70歳以上の方	平成25年 9月16日 台風のため中止	府中の森芸術 劇場どりーむ ホール	-	-

(2) 長寿祝い金支給事業支給状況 (単位：人、円)

対 象	受給者数	支給総額
77歳（喜寿）の方	2,091	20,910,000
88歳（米寿）の方	729	14,580,000
新100歳の方	35	1,050,000
101歳以上の方	47	1,410,000
最高齢の方	2	200,000

(3) ことぶき理髪券利用状況 (単位：枚、円)

対 象	利用枚数	単 価	支給総額
70歳以上の方	3,669	800	2,935,200

(4) ことぶき美容券利用状況 (単位：枚、円)

対 象	利用枚数	単 価	支給総額
70歳以上の方	12,786	600	7,671,600

(5) 一人暮らし高齢者等地域支援事業実施状況 (単位：回、人)

実施センター	開催回数	延べ参加者数
地域包括支援センターあさひ苑	12	264
地域包括支援センターよつや苑	17	277
地域包括支援センターしみずがおか	32	942
地域包括支援センター泉苑	56	2,448
地域包括支援センター安立園	15	264
地域包括支援センターかたまち	8	80
地域包括支援センターにしふ	6	63
地域包括支援センターしんまち	20	286
地域包括支援センター緑苑	14	500
地域包括支援センターこれまさ	17	813
地域包括支援センターみなみ町	2	23
合 計		5,960

(6) 老人クラブ補助金交付状況 (単位：人、円)

区 分	クラブ数	会員数	補助額
単 位 ク ラ ブ	96	6,673	33,282,282
連 合 会	1団体	6,673	2,082,000
合 計			35,364,282

(7) 老人クラブ研修用バス利用状況

ア 単位老人クラブ (単位：台、クラブ)

区 分	バ ス	利用老人クラブ
日 帰 り 研 修	15	15
宿 泊 研 修	21	21
合 計	36	36

イ 地区老連 (単位：台)

区 分	バ ス
宿 泊 研 修	18

(8) シルバー人材センター補助金等交付状況 (単位：人、円)

対 象	会 員 数	契 約 金 額	補 助 額	貸 付 金 額
60歳以上の方	1,701	737,767,998	57,674,000	

(9) 高齢者等保養施設利用状況

対 象	保 養 施 設 数	利 用 者 数	利 用 泊 数	助 成 額
70歳以上の方	20か所	620人	620泊	1,860,000円

(10) ことぶき入浴事業利用状況 (単位：人)

対 象	実 施 場 所	利 用 者 数					合 計
		菖蒲湯	敬老の湯	ゆず湯	初湯	レモン湯	
65歳以上の方及び小学生以下の方	市内5浴場	558	474	532	424	574	2,562

4 高齢者の援護に関する事項

(1) 高齢者福祉電話利用状況 (単位：台)

対 象	区 分	貸与台数
65歳以上の方	市貸与分	43

(2) 高齢者世帯入浴券支給状況 (単位：人、枚)

対 象	実 人 員	延べ支給枚数
浴槽設備のない 65歳以上のみ世帯	46	5,820

(3) 高齢者日常生活用品支給状況

対 象	実 人 員	支 給 品 目	支 給 数
要介護3以上の方	1,335人	布おむつ貸与	0 枚
		紙おむつ支給	1,806,796 枚
		助 成 金	28,876,856 円

(4) 高齢者寝具乾燥事業利用状況 (単位：人、円)

対 象	区 分	実 人 員	延 べ 人 員	金 額
要介護3以上の方	乾 燥	49	411	440,181
	丸 洗 い	49	153	240,975
合 計		-	564	681,156

(5) 日常生活用具給付事業利用状況 (単位：台、円)

対 象	品 目	台数等	金 額
おおむね65歳以上の介護 保険「非該当」又はそれ に準ずる方。ただし、電 磁調理器は、介護保険 「該当者」も対象とす る。	特殊寝台	329	343,930
	移動用バー	134	12,150
	ポータブル便器	25	22,500
	入浴補助用具	14	83,520
	車いす	66	30,050
	車いすクッション	6	1,080
	歩行支援用具	27	7,500
	歩行器	40	18,000
	エアーマットレス	7	6,300
	床ずれ予防マット	36	32,500
	スロープ	6	2,160
電磁調理器	9	89,250	
合 計	-	648,940	

(6) ねたきり高齢者理髪事業利用状況 (単位：人、円)

対 象	実 人 員	延 べ 人 員	金 額
65歳以上で要介護3以上の方	474	1,932	10,432,800

(7) 在宅ねたきり高齢者介護者慰労金支給状況 (単位：人、円)

対 象	延 べ 人 員	金 額
要介護3以上の方（旧老人福祉手当 受給者を含む）と生計同一の介護者	7,104	35,520,000

(8) 一人暮らし高齢者等緊急通報安全システム機器設置状況

(単位：台、円)

対 象	台 数	金 額
65歳以上の方	281 (5)	10,830,785

注：() 内は火災安全システムの設置数。

(9) はいかい高齢者探索サービス事業利用状況

(単位：人、円)

対 象	利用人数	金 額
はいかい高齢者のいる家族	42	567,000

(10) 高齢者車いす福祉タクシー利用状況 (単位：件、円)

対 象	件 数	金 額
要介護3以上の方(旧老人福祉手当受給者を含む)	4,825	16,218,700

(11) 老人性白内障補助眼鏡等費用助成状況 (単位：人、件、円)

対 象	延べ対象者数	延べ助成件数	金 額
65歳以上の方	(非課税) 0	0	0

(12) 高齢者在宅サービスセンター等利用状況 (単位：人、円)

対 象	区 分	実 人 員	延 べ 人 員	金 額
65歳以上の方	通所介護	662	60,713	324,958,894
	認知症通所介護	79	8,039	61,312,100
	短期入所	234	20,568	108,551,189
	入浴サービス	318	17,545	27,386,700
	通所食事サービス	443	42,032	27,320,800
	食の自立支援事業	138	15,284	15,284,000
	自立支援短期入所	12	892	10,168,800

(13) 生活支援ヘルパー利用状況 (単位：人、回、時間、円)

対 象	延べ人数	延べ回数	延べ時間数	金 額
65歳以上の方	244	922	1,130.5	2,261,000

(14) 後期高齢者ヘルパー派遣利用状況 (単位：人、回、時間、円)

対 象	延べ人数	延べ回数	延べ時間数	金 額
75歳以上の方	63	79	79	237,000

(15) 認知症対策事業利用状況

区 分	実人数	延べ人数	延べ時間数・延べ日数	金 額
見守り等支援事業	10人	63人	延べ289.5時間	223,465円
緊急ショートステイ事業	11人	15人	延べ80日	3,305,800円

(16) 高齢者医療ショートステイ利用状況 (単位：人、日、円)

対 象	延べ人数	延べ日数	金 額
65歳以上の方	79	485	5,667,500

(17) 高齢者災害時要援護者把握事業取組状況

(単位：人)

区 分	人 数
災害時要援護者名簿登録希望者	8,425
救急医療情報キット配布希望者	11,375

(18) 高齢者世帯等緊急時見守り事業利用状況 (単位:台、円)

対 象	台 数	金 額
70歳以上の単身及び75歳以上の方のみの世帯の方	57	300,051

(19) 高齢者熱中症対策実施状況

対 象	参加自治会数
一人暮らし高齢者や高齢者のみ世帯等、熱中症の注意が必要と思われる世帯	91

5 介護予防の推進に関する事項

(1) 介護予防推進事業利用状況 (単位:人)

対 象	参加者数(実人員)	延べ参加者数
介護保険の認定を受けていない65歳以上の方	1,958	20,170

(2) 介護予防推進センター利用状況 (単位:人、日)

対 象	教室参加者数 (実人員)	延べ教室 参加者数	宿泊施設 利用者数	延べ利用日数
介護保険の認定を受けていない65歳以上の方	1,026	9,856	414	1,065

(3) 地域デイサービス事業利用状況 (単位:人、回)

対 象	登録人数	延べ利用者数	実施回数
65歳以上の方	548	17,967	2,227

(4) 二次予防事業対象者把握状況 (単位:人)

対 象	基本チェックリスト実施者数
介護保険の認定を受けていない65歳以上の方	21,333

(5) 介護予防講座利用状況 (単位:人、回)

対 象	延べ利用者数	実施回数
おおむね65歳以上で介護予防に関心のある方	12,181	960

6 ケアプラン支援研修事業に関する事項

(単位:回、人)

研 修 名 称	回 数	延べ参加者数
介護・予防プラン演習	5	170
勉強会	3	115
事例検討会	6	149

7 住宅改造費助成に関する事項

(1) 高齢者自立支援住宅改修給付事業費 (単位：件、円)

改修の種目		件数	助成額
65歳以上の方	住宅改修予防給付	14	1,923,744
	住宅設備改修給付	93	25,637,246
	浴槽改修	76	24,002,907
	流し・洗面台	3	421,200
	便所	14	1,213,139
合計		107	27,560,990

8 高齢者住宅に関する事項

(単位：室)

住宅名	所在地	居室数	開設
八幡町やすらぎ	八幡町 1-14-14	7	平成元年12月
是政やすらぎ	是政 5-2-3	9	平成2年3月
押立町やすらぎ	押立町 1-5-54	9	平成2年3月
緑町やすらぎ	緑町 2-29-5	14	平成2年12月
浅間町やすらぎ	浅間町 4-4-2	12	平成3年2月
紅葉丘やすらぎ	紅葉丘 1-39-5	10	平成3年7月
武蔵台やすらぎ	武蔵台 1-35-4	9	平成4年5月
住吉町やすらぎ	住吉町 4-45-2	12	平成5年3月
住吉町第2やすらぎ	住吉町 3-21-30	9	平成6年10月
紅葉丘第2やすらぎ	紅葉丘 1-10-23	16	平成8年4月
四谷やすらぎ	四谷 3-29-8	13	平成9年6月
南町やすらぎ	南町 4-43-6	16	平成10年11月
合計		136	

住宅名	所在地	居室数	開設
都営府中栄町2丁目第2アパート	栄町 2-1	16	平成9年6月
都営府中南町アパート	南町 4-40	20	平成11年2月
合計		36	

9 介護保険適用状況に関する事項

(平成26年3月31日現在) (単位：人)

被保険者数	第1号被保険者	第2号被保険者(認定者)
51,416	51,147	269

10 保険給付に関する事項

(1) 介護(予防)給付費

(単位:円)

区 分	件 数	金 額
居宅介護サービス	-	6,486,062,695
訪問介護	251,014 回	1,108,377,577
訪問入浴介護	10,825 回	133,753,351
訪問看護	41,255 回	330,085,670
訪問リハビリテーション	2,233 回	16,462,191
通所介護	186,755 回	1,442,323,487
通所リハビリテーション	61,235 回	548,673,625
福祉用具貸与	27,032 件	379,552,609
短期入所生活介護	36,736 日	317,656,165
短期入所療養施設(老健)	12,436 日	136,865,618
短期入所療養介護(医療)	10 日	116,230
居宅療養管理指導	46,199 回	163,398,090
特定施設入居者生活介護	186,790 日	1,259,785,208
特定診療費	3 件	22,284
福祉用具購入	675 件	17,334,896
住宅改修	491 件	45,379,927
居宅介護支援	42,747 人	586,275,767
居宅介護予防サービス	-	542,095,920
介護予防訪問介護	6,596 件	112,636,252
介護予防訪問入浴介護	0 回	0
介護予防訪問看護	1,775 回	12,990,974
介護予防訪問リハビリテーション	226 回	1,906,428
介護予防通所介護	5,392 件	175,228,440
介護予防通所リハビリテーション	1,443 件	55,161,125
介護予防福祉用具貸与	3,146 件	20,623,869
介護予防短期入所生活介護	467 日	3,061,617
介護予防短期入所療養介護	15 日	71,266
介護予防居宅療養管理指導	2,372 回	8,165,799
介護予防特定施設入居者生活介護	23,077 日	64,980,633
介護予防福祉用具購入	179 件	4,462,087
介護予防住宅改修	233 件	24,605,708
居宅介護予防支援	12,698 人	58,201,722
施設サービス	-	3,954,318,590
介護老人福祉施設	8,343 人	2,089,719,508
介護老人保健施設	5,308 人	1,380,291,764
介護療養型医療施設	1,318 人	457,542,344
特定診療費等	1,254 件	26,730,360
特別療養費	5 件	34,614

(続き)

(単位：円)

区 分	件 数	金 額
地域密着型サービス	-	649,880,970
認知症対応型共同生活介護	48,692 日	426,080,161
地域密着型介護老人福祉施設	71 人	15,517,018
夜間対応型訪問介護	1,992 回	15,831,203
認知症対応型通所介護	9,443 回	99,404,302
小規模多機能型居宅介護	490 件	91,773,003
介護予防認知症対応型通所介護	0 回	0
介護予防小規模多機能居宅介護	164 回	1,275,283
高額介護サービス	-	205,482,108
高額介護サービス	19,332 件	205,343,953
高額介護予防サービス	177 件	138,155
高額医療合算介護サービス	-	25,244,550
高額医療合算介護サービス	841 件	25,140,620
高額医療合算介護予防サービス	17 件	103,930
特定入所者介護サービス費	-	340,550,095
特定入所者介護サービス	12,906 件	340,291,015
特定入所者介護予防サービス	64 件	259,080
その他	-	16,570,736
審査支払手数料	218,036 件	16,570,736
合 計		12,220,205,664

(2) 高額介護サービス費等資金貸付状況

5,000,000円

貸 付 中	現金残額
0 件 0 円	5,000,000円

11 要介護認定に関する事項

(単位：件、人)

区 分	認 定 件 数	有 効 認 定 者 数
非 該 当	69	-
要 支 援 1	1,502	1,356
要 支 援 2	1,267	1,142
要 介 護 1	2,107	2,035
要 介 護 2	1,270	1,522
要 介 護 3	898	1,123
要 介 護 4	920	1,077
要 介 護 5	942	1,033
合 計	8,975	9,288

注：1) 認定件数は、新規、更新、区分変更を合わせた総件数。

2) 有効認定者数は、平成26年3月31日現在のサービス受給資格者数。

(認定後の資格喪失者を除く)

1.2 制度説明会に関する事項

(単位：回、人)

説明会名	回数	参加人数	平均参加人数
出張説明会	0	-	-

1.3 介護サービス提供事業者の指導に関する事項

(1) 集団指導実施状況

(単位：回、事業所)

対象	実施回数	参加事業所
居宅介護支援事業	1	56
介護予防支援事業	1	11
訪問介護事業（介護予防含む）	1	55
通所介護事業（介護予防含む）	1	35
通所リハビリテーション事業（介護予防含む）	1	6
夜間対応型訪問介護事業	1	1
認知症対応型通所介護事業（介護予防含む）	1	6
認知症対応型共同生活介護事業（介護予防含む）	0	-

(2) 実地指導実施状況

(単位：件)

対象	実施件数
居宅介護支援事業	5
訪問介護事業	4
介護予防訪問介護事業	4
通所介護事業	6
介護予防通所介護事業	6
認知症対応型通所介護事業	2
介護予防認知症対応型通所介護事業	2
小規模多機能型居宅介護事業	1
介護予防小規模多機能型居宅介護事業	1
認知症対応型共同生活介護事業	2
介護予防認知症対応型共同生活介護事業	2

1.4 地域密着型サービス事業者の指定に関する事項

(1) 新規指定状況

(単位：事業所)

区分	市内事業所	市外事業所	合計
小規模多機能型居宅介護事業	1	0	1
認知症対応型共同生活介護事業（介護予防含む）	1	1	2
地域密着型介護福祉施設入所者生活介護事業	1	0	1

(2) 更新指定状況

(単位：事業所)

区分	市内事業所	市外事業所	合計
該当なし	0	0	0

15 介護相談と苦情処理に関する事項

(1) 介護相談窓口利用状況

(単位：件)

相談件数	支援件数
667	576
区 分	相談件数
事業者相談	577
利用者相談	90

(2) 事故報告処理状況

事故報告 506件

16 低所得者利用者負担対策利用状況

(1) 市独自利用料軽減制度

(単位：件、円)

対 象	区 分	軽減割合	延べ件数	金 額
介護保険 サービス利用者	訪問介護	1/4以内	10,071	9,883,641
	通所介護		4,478	7,367,727
	通所リハビリ		1,554	2,696,994
	短期生活		1,836	2,730,771
	短期療養		344	752,602
	特養		0	0
	訪問入浴		3,336	5,818,478
	訪問看護		2,934	3,944,001
	訪問リハビリ		1,101	1,801,061
	居宅療養		543	750,580
	認知症通所介護		186	525,226
	夜間訪問介護		147	429,729
	老人保健施設		26	188,245
	療養型医療施設		0	0
	定期巡回・随時対応型訪問介護看護		26	18,424
	複合型サービス		0	0
	小規模多機能型居宅介護		169	335,777
過誤調整分	-18	-21,767		
合 計			26,733	37,221,489
事 務 手 数 料				1,916,644

(2) 社会福祉法人等による利用料軽減制度

対象者 6人

軽減割合 1/4

助成金額 115,804円

17 高齢者保健福祉計画・介護保険事業計画推進協議会に関する事項

(単位：回)

区 分	開催回数
高齢者保健福祉計画・介護保険事業計画推進協議会	6
地域密着型サービス指定関係部会	2

障害者福祉課

1 障害認定に関する事項

(単位：件)

区 分	認 定 件 数
区 分 6	79
区 分 5	53
区 分 4	64
区 分 3	82
区 分 2	99
区 分 1	28
非 該 当	0
合 計	405

注：認定件数は、新規、更新、区分変更を合わせた総件数。

2 自立支援給付に関する事項

(1) 自立支援介護給付費

(単位：人、時間、日)

区 分	実人数	延べ時間
居宅介護（ホームヘルプ）	369	92,368.0
重度訪問介護	56	327,701.0
行動援護	11	2,379.5
同行援護	35	6,431.5
区 分	実人数	延べ日数
生活介護	522	107,211
療養介護	32	11,372
短期入所（ショートステイ）	213	6,575
施設入所支援	146	52,384
共同生活介護（ケアホーム）	102	27,882

(2) 自立支援訓練等給付費

(単位：人、日)

区 分	実人数	延べ日数
自立訓練（機能訓練・生活訓練）	38	3,473
就労移行支援	85	9,672
就労継続支援（A型・B型）	446	61,258
共同生活援助（グループホーム）	43	11,650

(3) 地域生活支援事業

(単位：人、時間、件)

区 分	実人数	延べ時間
移動支援事業	370	43,689.5
区 分	実人数	延べ件数
日中一時支援事業	89	2,133
福祉ホーム事業	1	12

(4) その他 (単位：人)

区 分	実人数	延べ人数
高額障害福祉サービス費	64	489
特定障害者特別給付費	269	2,974
地域相談支援給付費	16	109
計画相談支援給付費	155	710

3 障害児給付に関する事項

(1) 障害児通所給付費 (単位：人、日)

区 分	実人数	延べ日数
児童発達支援	83	7,976
医療型児童発達支援	34	1,778
放課後等デイサービス	194	12,502

(2) その他 (単位：人)

区 分	実人数	延べ人数
高額障害児通所給付費	43	240
障害児相談支援給付費	3	11

4 心身障害者（児）福祉に関する事項

(1) 心身障害者（児）福祉手当受給者

ア 身体障害者 (単位：人)

1 級	2 級	3 級	4 級	合 計
1,206	770	526	889	3,391

イ 知的障害者 (単位：人)

1 度	2 度	3 度	4 度	合 計
3	162	236	570	971

ウ その他 (単位：人)

脳性麻ひ	進行性筋い縮症	指定疾病	合 計
114	13	1,045	1,172

(2) 心身障害者（児）福祉手当支給状況 (単位：人、円)

区 分	延 べ 人 数	手 当 月 額
身障手帳1・2級	23,218	25年 2月～26年 1月 15,500
愛の手帳1～3度	4,358	
脳性麻ひほか	1,511	
小 計	29,087	
身障手帳3・4級	16,615	25年 2月～26年 1月 7,500
愛の手帳4度	6,358	
小 計	22,973	
指定疾病	12,000	25年 2月～26年 1月 8,500
合 計	64,060	-

(3) 在宅重度障害者福祉手当支給状況 (単位:人、円)

区 分	延べ人数	手 当 月 額
福祉手当	124	25年 2月～25年 9月 14,280
		25年10月～26年 1月 14,180
特別障害者手当	3,561	25年 2月～25年 9月 26,260
		25年10月～26年 1月 26,080
障害児福祉手当	1,890	25年 2月～25年 9月 14,280
		25年10月～26年 1月 14,180
合 計	5,575	-

(4) 心身障害者扶養年金受給状況

受給者数 219人

(5) 心身障害者扶養共済年金受付状況

加入者数 10人 受給者数 0人

(6) 聴覚障害者相談事業

実施日数 49日 相談件数 166件

(7) 心身障害者寝具乾燥事業 (単位:人、回)

区 分	実 人 員	延べ回数
乾 燥	55	370
丸 洗 い	57	138
合 計	-	508

(8) 心身障害者福祉タクシー事業

交付者数 2,700人

(9) 車いす福祉タクシー事業

延べ利用回数 6,484回

(10) 心身障害者(児)等休養事業 (単位:人、泊)

施 設 名	延べ利用者数	利用泊数
やちほ	197	286
八ヶ岳	52	71
かんぼの宿 塩原	4	4
かんぼの宿 草津	12	16
かんぼの宿 石和	72	78
かんぼの宿 鴨川	2	2
熱川ハイツ	150	169
富士レークホテル	18	20
箱根高原ホテル	61	63
合 計	568	709

(11) 清掃作業委託

(単位：日)

清掃場所	日数	清掃場所	日数
武蔵台公園	88	第三都市遊歩道	48
押立公園	85	芝間公園・下河原緑道	56
寿中央公園	111	美好町公園	51
清水が丘緑道・常久・西森公園	60	白糸台北・若松町稻荷台公園	75
平和の森・北府中公園	152	紅葉丘中央公園	30
府中公園・すずかけ公園	166	新田川緑道	130
幸町公園	60	明ヶ代東公園	54
せせらぎ公園・西府町第2公園	91		

(12) 府中市在宅心身障害者短期入所(ショートステイ)事業

(単位：人、日)

施設名	延べ人数	延べ日数
なごみ	302	912

(13) 在宅重度心身障害者(児)理髪事業

対象者数 45人 延べ回数 191回

(14) 知的障害者雇用事業

雇用者数 12人 延べ雇用日数 2,432日 指導員数 4人

(15) マッサージ等助成事業(機能回復)

助成人員 1,152人 利用枚数 5,064枚

(16) 身体障害者福祉電話使用料助成事業

助成台数 32台

(17) 重度脳性麻ひ者介護事業

実人員 30人 延べ介護日数 4,139日

(18) 身体障害者自動車運転教習費助成事業

助成件数 6件

(19) 身体障害者自動車改造事業費

助成件数 10件

(20) 心身障害者自動車ガソリン等費用助成事業

助成延べ件数 1,601件 年間600リットルまでの税額相当分を助成

(21) 重度身体障害者入浴サービス事業

実人員 32人 延べ回数 1,131回

(22) 重度身体障害者緊急通報システム事業

助成台数 17件

(23) ヘルプカード普及促進事業

配布人数 696人 平成25年11月1日より配布開始

(24) 障害者地域活動センター事業

ア あげぼの (単位：件)		イ プラザ (単位：件)	
相 談 内 容	件 数	相 談 内 容	件 数
生 活 支 援	615	生 活 支 援	4,382
地 域 交 流	538	地 域 交 流	464
そ の 他	50	そ の 他	0
合 計	1,203	合 計	4,846

(25) 障害者家具転倒防止器具取付等事業
0世帯 0個

(26) コミュニケーション支援事業
通訳者登録数 24人 派遣件数 379件

(27) 心身障害者医療助成事業 (単位：人、件)

項 目	延べ対象者数	助 成 件 数
市 の 制 度	1,152	518
都 の 制 度	25,212	1,104
合 計	26,364	1,622

(28) 心身障害者福祉センター事業

ア 地域自立生活支援事業 (単位：件、人)

相 談	件 数	延 べ 人 数
在宅福祉サービスの利用援助	856	1,700
社会資源を活用するための支援	296	542
社会生活力を高めるための支援	1,311	2,118
当事者相談 (ピアカウンセリング)	再掲 (28)	(32)
小 計	2,463	4,360
各 種 講 座	167	1,934
合 計	2,630	6,294

イ 訓練事業 (単位：人)

訓 練 名	実 人 員	延 べ 人 員
生活介護事業	74	13,951
機能訓練	49	4,739
児童発達支援事業	33	5,738
訪問支援事業	6	197

ウ その他事業 (単位：人)

事 業 名	利 用 件 数	利 用 者 数
入浴事業	363件	363
図書貸出事業	235冊	147
短期入所事業	宿泊221泊336日、日帰り115回	85 (355)
循環バス運行事業	252日	28,967
給食事業	244日	16,881
施設貸出事業	1,032件	8,405

注：() 内は登録者数。

(29) 身体障害者相談員及び知的障害者相談員

(単位：人)

区 分	人 数
身体障害者相談員	8
知的障害者相談員	3

5 身体障害者に関する事項

(1) 身体障害者手帳所持者の状況 (平成26年3月31日現在) (単位：人)

級 別	合 計			18 歳 以 上			18 歳 未 満		
	男	女	計	男	女	計	男	女	計
1級	1,506	1,181	2,687	1,454	1,133	2,587	52	48	100
2級	687	654	1,341	655	625	1,280	32	29	61
3級	555	662	1,217	537	642	1,179	18	20	38
4級	762	1,009	1,771	755	999	1,754	7	10	17
5級	216	162	378	211	154	365	5	8	13
6級	187	177	364	178	170	348	9	7	16
合 計	3,913	3,845	7,758	3,790	3,723	7,513	123	122	245

(2) 補装具交付・修理状況 (単位：件、円)

区 分	延 べ 件 数	金 額
成 人 (交 付)	251	32,894,757
成 人 (修 理)	242	10,712,354
児 童 (交 付)	132	22,884,491
児 童 (修 理)	76	3,498,055
合 計	701	69,989,657

(3) 補装具等自己負担助成事業 (単位：件、円)

対 象 事 業	件 数	金 額
成人補装具	161	1,407,224
児童補装具	176	3,687,369
心身障害者等日常生活用具	3,882	4,816,258
住宅設備改善費	7	53,570
合 計	4,226	9,964,421

(4) 身体障害者等手帳診断料助成事業

1,008件 3,791,735円

(5) 日常生活用具 (単位：人、円)

区 分	件 数	金 額
重度心身障害者 (児)		
成 人	3,419	36,625,628
児 童	455	5,414,229
小 計	3,874	42,039,857
小規模住宅改修		
成 人	7	1,143,000
児 童	1	180,000
小 計	8	1,323,000
合 計	3,882	43,362,857

(6) 日常生活用具（市単独事業） (単位：人、か月、円)

品目	対象者	助成月数	助成額
おむつ	292	2,733	23,321,202
特殊寝台	1	9	74,160

6 一般福祉に関する事項

(1) 原爆被爆者援護金支給事業
支給人員 109人

(2) 補助事業等

団体	団体数
福祉団体	9 団体
福祉施設	25 施設
障害者等生活訓練施設	1 施設

7 知的障害者に関する事項

愛の手帳所持者の状況（平成26年3月31日現在） (単位：人)

程 度	合 計			18 歳 以 上			18 歳 未 満		
	男	女	計	男	女	計	男	女	計
1度（IQ 1～19）	60	43	103	48	32	80	12	11	23
2度（IQ 20～34）	332	194	526	246	130	376	86	64	150
3度（IQ 35～49）	268	197	465	181	140	321	87	57	144
4度（IQ 50～75）	584	320	904	388	240	628	196	80	276
合 計	1,244	754	1,998	863	542	1,405	381	212	593

8 精神障害者に関する事項

(1) 精神保健福祉手帳所持者の状況（平成26年3月31日現在）
(単位：人)

級 別	人 数
1 級	109
2 級	790
3 級	648
合 計	1,547 (男 768、女 779)

(2) 自立支援医療費（精神通院）支給認定申請件数
延べ 4,552件

9 住宅改造費助成に関する事項

(1) 重度身体障害者（児）住宅設備改善費給付事業費 (単位：件、円)

種 別	件 数	公費負担	件 数	成 人	件 数	児 童
中規模住宅改修	6	3,417,834	5	2,819,145	1	598,689
屋内移動本体・設置	2	2,662,899	1	1,332,000	1	1,330,899
中規模・屋内移動	0	0	0	0	0	0
合 計	8	6,080,733	6	4,151,145	2	1,929,588

10 その他啓発事業に関する事項

(1) WaiWaiフェスティバル

場 所	実 施 日	参加人数	内 容
府中グリーンプラザ	平成26年 1月17日～19日	2,921人	コンサート・講演会等

(2) 障害者軽スポーツ大会

場 所	実 施 日	参加人数
府中市民陸上競技場	平成25年 5月18日	985人

(3) 市民のためのメンタルヘルス講座

場 所	実 施 日	参加人数	内 容 (テーマ)
片町文化センター	平成26年 2月10日	46人	依存症に関する講演会
	平成26年 3月 5日	37人	アルコール依存症に関する講演会

(4) 手話講習会開催状況

(単位：回、人)

区 分	期 間	回 数	受講者数	修了者数
手話入門 (昼)	平成25年 5月 7日～平成26年 3月 4日	40	17	14
手話入門 (夜)	平成25年 5月 7日～平成26年 3月 4日	40	21	20
手話応用 (昼)	平成25年 5月 7日～平成26年 3月 4日	40	10	10
手話応用 (夜)	平成25年 5月 7日～平成26年 3月 4日	40	20	14
通訳基礎 (昼)	平成25年 5月 7日～平成26年 3月 4日	40	17	10
通訳基礎 (夜)	平成25年 5月 7日～平成26年 3月 4日	40	19	15
通訳養成 (夜)	平成25年 5月 7日～平成26年 3月 4日	34	11	-
合 計	-	274	115	83

(5) 点字講習会開催状況

(単位：回、人)

区 分	期 間	回 数	受講者数	修了者数
初 級 (昼)	平成25年10月 3日～平成26年 3月13日	20	21	21
中 級 (昼)	平成25年 4月 4日～平成26年 3月13日	24	12	10
中途視覚 (昼)	平成25年 4月 4日～平成25年 9月26日	20	3	3

11 家賃助成に関する事項

心身障害者住宅費助成事業

助成人数 139人 金額 45,611,727円

12 障害者相談支援事業に関する事項

(1) あけぼの

(単位：件、人)

相 談	件 数	延 べ 人 数
在宅福祉サービスの利用援助	1,157	2,576
社会資源を活用するための支援	1,076	2,266
社会生活力を高めるための支援	2,133	3,807
当事者相談 (ピアカウンセリング)	0	0
合 計	4,366	8,649

(2) プラザ (単位：件)

相 談	件 数
福祉サービスの利用	1,714
社会資源の活用	52
医療・病気・不安解消	1,085
生活技術・就労	88
その他(経済・家族・人間関係等)	126
合 計	3,065

13 障害者就労支援事業に関する事項

(単位：件)

相 談	件 数
就 労 支 援	4,125
生 活 支 援	2,142
合 計	6,267

14 府中市障害者計画推進協議会に関する事項

委員数 18人 開催回数 5回

15 府中市障害者等地域自立支援協議会に関する事項

委員数 18人 開催回数 3回

健康推進課

1 母子保健に関する事項

(1) 乳児健康診査（3～4か月児）実施状況 (単位：回、人)

回数	対象者数 (通知書発送数) A	受診者数 B	受診率 (%) B/A	有所見者実数 C	有所見率 (%) C/B
36	2,304	2,221	96.4%	454	20.4%

(2) 乳児健康診査（6～9か月児）実施状況（医療機関委託） (単位：人)

区分	対象者数 A	受診票 受理数 B	受診率 (%) B/A	総合結果内訳 (実数)			
				問題なし	問題あり	疑い	不明
6か月児	2,304	2,075	90.1%	1,891	90	94	0
9か月児	2,304	2,125	92.2%	2,000	76	49	0
合計	4,608	4,200	91.4%	3,891	166	143	0

(3) 1歳6か月児健康診査実施状況 (単位：回、人)

回数	対象者数 (通知書発送数) A	受診者数 B	受診率 (%) B/A	有所見者実数 C	有所見率 (%) C/B
48	2,262	2,198	97.2%	375	17.1%

(4) 1歳6か月児歯科健康診査実施状況

ア むし歯の有無 (単位：人、回)

対象者数	実施回数	受診者数	むし歯の ない者	むし歯の ある者
2,262	48	2,196	2,160	36

イ 判定結果 (単位：人)

所見なし	健診時 指導	要経過 観察	要精密	要治療	加療中
771	1,327	73	0	31	10

注：重複判定あり。

(5) 幼児教室 (単位：人)

対象	1歳6か月児	3歳児
実施人数	47	45
実施延べ人数	232	149

(6) 3歳児健康診査受診状況 (単位：回、人)

回数	対象者数 (通知書発送数) A	受診者数 B	受診率 (%) B/A	有所見者実数 C	有所見率 (%) C/B
36	2,378	2,274	95.6%	388	17.1%

(7) 3歳児視力検診実施状況 (単位：人)

3歳児健康診査 受診者数 B	視力検診判定結果 (合計はB)		有所見率 (%) D/B
	問題なし	問題あり D	
2,274	2,175	99	4.4%

(8) 3歳児聴覚検診実施状況 (単位：人)

3歳児健康診査 受診者数 B	聴覚検診判定結果 (合計はB)		要精密率 (%) E/B
	問題なし	問題あり E	
2,274	2,271	3	0.1%

(9) 3歳児歯科健康診査実施状況

ア むし歯の有無 (単位：人、回)

対象者数	実施回数	受診者数	むし歯のない者	むし歯のある者
2,378	36	2,269	1,990	279

イ 判定結果 (単位：人)

所見なし	一時指導	要経過観察	要精密	要治療	加療中
623	1,367	10	4	202	80

注：重複判定あり。

(10) 経過観察健康診査 (心理) 受診状況

(単位：回、人)

回数	1歳6か月児	3歳児
56	158	91

(11) 乳幼児発達健康診査受診状況

(単位：回、人)

回数	受診者延数
15	40

(12) 乳幼児経過観察健康診査 (一般・歯科) 受診状況

(単位：回、人)

回数	受診者数 (一般)	受診者数 (歯科)
12	143	125

(13) 妊婦健康診査実施状況 (医療機関委託)

(単位：件)

対象者数 (妊娠届出数) A	受診票 受理数 B	平均受診回数 (回) B/A	所見内容別延べ件数					有所見率 (%) (B-C)/B
			異常を認めない C	妊娠高血圧症候群	貧血	糖尿	その他	
2,366	26,889	11.4	22,655	42	592	86	795	15.7

注：1) 妊婦健診は、妊娠届出の際 (母子健康手帳発行時) に14回分の受診票を交付。

2) 妊娠届出週数等により、受診回数は異なる。

(14) 妊婦超音波検査実施状況 (単位:人)

受診票受理数 A	総合判定結果内容 (実数)				有所見率 (%) (B+C)/A
	異常なし	疑い B	あり C	不明	
676	648	0	13	15	1.9%

(15) 一般歯科健康診査 (妊婦) 実施状況 (単位:人)

対象者数	実施回数	受診者数		未処置 歯の ある者	要補てつ 喪失歯 のある者	歯肉炎 の ある者	歯周炎 の ある者	所見 なしの 者	要指導 の者	要歯石 除去の 者	要精検 ・治療 の者
		初回	再来								
2,366	12	124	0	57	0	60	17	12	14	26	58
	医療機関	713	0	388	6	377	204	54	64	215	380

(16) 産婦健康診査実施状況 (単位:回、人)

回数	対象者数 (通知発送数) A	受診者数 B	受診率 (%) B/A	項目別延べ 受診者数		有所見者 実数 C	有所見率 (%) C/B	項目別延べ 有所見者数		
				尿検査	血圧測定			尿	血圧	その他
36	2,285	2,198	96.2%	31	64	15	0.7%	9	7	0

(17) はじめてのパパママ学級 (半日コース) 実施状況

(単位:回、日、人)

回数	開催日数	延べ受講者数
11	11	395

(18) はじめてのパパママ学級 (3日コース) 実施状況

(単位:回、日、人)

回数	開催日数	受講者数	延べ受講者数
12	36	377	732

(19) 妊産婦・新生児訪問指導実施状況 (単位:人)

種別	妊産婦			新生児(未熟児含む)		
	総数	保健師	訪問 指導員	総数	保健師	訪問 指導員
被指導実人員	298	151	147	2,209	143	2,066
被指導延べ人員	317	170	147	2,335	196	2,139

ア 再掲 未熟児訪問

(単位:人)

未熟児訪問実人員	62
未熟児訪問延べ人員	86

(20) 乳幼児訪問指導実施状況

(単位:人)

種別	総数	保健師
被指導実人員	258	258
被指導延べ人員	360	360

(21) 養育医療

対象件数 58件

(22) 妊娠届出状況

(単位：人、%)

妊娠の届出をした者の数	妊 婦 週 数 内 訳					満11週以内 (第3月以内) の届出割合
	満11週 以 内	満12週 ～19週	満20週 ～27週	満28週 以 上	不 祥	
2,366	2,107	188	17	5	49	89.0%

(23) 母子健康手帳交付

(単位：冊)

交付数	子育て支援課	東部出張所	西部出張所	保健センター 分館
2,382	1,755	233	108	286

(24) 妊産婦・乳幼児保健指導実施状況

(単位：人)

区 分	総 数	妊産婦	乳幼児
実人数	19	9	10
延べ人数	21	11	10

(25) 子育て相談室

(単位：人)

区 分	保健相談	栄養相談	歯科相談	計
総 数	5,510	418	79	6,007
所 内	825	189	14	1,028
電 話	4,572	208	65	4,845
所 外	113	21	0	134

(26) 地域子育てクラス (単位：回、組)

実施回数	受講者数	1回平均
15	92	6.1

(27) 離乳食教室実施状況

(単位：回、人)

実施回数	受講者数	1回平均
54	1,235	22.9

(28) 幼児食教室実施状況

(単位：回、人)

実施回数	受講者数	1回平均
6	113	18.8

(29) 母子保健相談実施状況

(単位：人)

経過観察時	3～4か月健診時	1歳6か月健診時
95	457	268

(30) 親と子の歯みがき教室実施状況

(単位：回、人)

実施回数	受講者数	1回平均
12	278	23.2

(31) 保育所等巡回歯科保健指導

(単位：回、人)

実施回数	受講者数	1回平均
40	2,810	70.3

(32) 幼児歯科健診 (単位：回、人)

実施回数	延べ人員
72	2,618

(33) 予防歯科指導教室

(単位：回、人)

実施回数	延べ人員
42	638

(34) 母子栄養強化食品支給状況(粉ミルクを支給) (単位:人)

対 象	実 人 員			延 べ 人 員		
	妊産婦	乳児	計	妊産婦	乳児	計
生保・非課税世帯	14	19	33	29	133	162
多胎児	-	66	66	-	331	331

2 休日・夜間診療に関する事項

(単位:日、人)

区 分	休 日 診 療		夜 間 診 療
	医 科	歯 科	医 科
診 療 日 数	72	72	365
延 べ 受 診 者	5,322	460	4,433
1 日 平 均	73.9	6.4	12.1
受 付 時 間	午前 9時 午後 4時	午前 9時30分 午後 4時30分	午後 7時30分 午後10時

3 歯科医療連携推進事業に関する事項

申込者数 74人

4 予防接種に関する事項

(単位：人)

種 別	区 分		対 象 者	実施人数
ヒブワクチン	初 回	第1回	生後2か月から5歳未満	2,423
		第2回		2,317
		第3回		2,414
	追加			2,426
小児用肺炎球菌ワクチン	初 回	第1回	生後2か月から5歳未満	2,478
		第2回		2,359
		第3回		2,377
	追加			2,029
BCG			生後6か月未満	1,943
ジフテリア 百日せき 破傷風 (三種混合)	第 1 期	1回	生後3か月から7歳6か月未満	46
		2回		72
		3回		116
		追加		2,043
ジフテリア 破傷風 (二種混合)	第2期		11歳から13歳未満	1,335
ジフテリア 百日せき 破傷風 ポリオ (四種混合)	初 回	第1期	生後3か月から7歳6か月未満	2,266
		2回		2,240
		3回		2,230
第1期追加		7歳6か月未満	295	
ポリオ不活化ワクチン (急性灰白髄炎)	初 回	第1期	生後3か月から7歳6か月未満	197
		2回		452
		3回		562
第1期追加		7歳6か月未満	1,647	
MR (麻しん・風しん)	1期		生後12か月から24か月未満	2,252
	2期		5歳から7歳未満で就学前1年間	2,197
麻しん	1期		生後12か月から24か月未満	1
	2期		5歳から7歳未満で就学前1年間	0
風しん	1期		生後12か月から24か月未満	0
	2期		5歳から7歳未満で就学前1年間	0
日本脳炎	1期	初回1回	3歳から7歳5か月まで	2,667
		2回	(6か月から特例あり)	2,651
	1期 追加		3歳から7歳5か月まで	2,980
	2期		9歳から13歳未満	833
子宮けいがんワクチン	第1回		小学6年生から高校1年生相当の 女子	144
	第2回			110
	第3回			165
インフルエンザ			65歳以上 (60から64歳特例あり)	19,411

5 保健事業に関する事項

(1) 健康手帳の交付 (単位：冊)

区 分	冊 数
医療対象者	0
医療対象者以外(40歳以上)	12,404
合 計	12,404

(2) 健康教育 (単位：回、人)

事 業 名	回 数	延べ受講者数	備 考
薬の健康教室	1	33	対象者：市民 (広報ふちゅうにて公募)
乳がん検診時教育	150	3,325	
肺がん検診時教育	4	108	
骨粗しょう症検診時教育	5	321	
骨粗しょう症セミナー	6	72	
大腸がん検診結果説明	6	123	
成人歯科フォロー講座	2	10	
肺がん予防講演会(COPD)	1	29	
メタボセミナー	6	113	
女性のためのセミナー	1	13	
こころの健康	1	41	
歯科健康教育	2	72	
眼の健康教育	1	24	
メタボリックシンドローム	1	33	
子宮がん予防講座	1	19	
がん予防講座	2	41	
乳がん予防講演会	1	27	
健康づくりと栄養	1	39	
自殺対策講演会	1	10	
ヘルスチェック	19	174	
一般出前講座	4	61	
リフレッシュセミナー	10	241	
合 計	226	4,929	

(3) 健康相談 (単位：回、人)

事 業 名	回 数	延べ来所者数	備 考
歯科なんでも相談	12	71	常時(土、日、休日を除く) 常時(土、日、休日を除く)
薬のなんでも相談	1	53	
保健相談室(来所)	246	156	
保健相談室(電話)	-	760	
保健相談室(訪問)	-	1	
薬と健康の相談	-	0	
骨粗しょう症相談	5	126	
肝炎ウイルス健診時相談	年間	1	
合 計	264	1,168	

注：薬と健康の相談は台風のため中止。

(4) 一般健康診査

ア 若年層健康診査 (18歳~39歳)

(単位:人)

診査結果	受診者数
異常なし	298
要指導	234
要医療	111
合計	643

イ 成人健康診査 (40歳以上)

(単位:人)

診査結果	受診者数
異常なし	84
要指導	189
要医療	969
合計	1,242

(5) がん検診

ア 胃がん検診 (30歳以上)

(単位:人)

診査結果	受診者数
異常なし	3,488
要精密	312
合計	3,800

イ 子宮けい部がん検診

(単位:人)

診査結果	受診者数	
	一般公募	無料クーポン券
異常なし	3,419	2,525
要精密	60	53
合計	3,479	2,578

注:1) 一般公募は20歳以上の女性が対象。

2) 無料クーポン券は平成25年4月1日現在、20、25、30、35、40歳の女性が対象。

ウ 子宮体部がん検診 (20歳以上の女性)

(単位:人)

診査結果	受診者数
異常なし	105
要精密	1
合計	106

エ 乳がん検診

(単位:人)

診査結果	受診者数	
	一般公募	無料クーポン券
異常なし	2,227	2,590
要精密	224	323
合計	2,451	2,913

注:1) 一般公募は40歳以上の女性が対象。

2) 無料クーポン券は平成25年4月1日現在、40、45、50、55、60歳の女性が対象。

オ 大腸がん検診 (単位：人)

診査結果	受診者数	
	一般公募	無料クーポン券
異常なし	3,010	3,344
要精密	289	296
合計	3,299	3,640

注：1) 一般公募は40歳以上が対象。

2) 無料クーポン券は平成25年4月1日現在、40、45、50、55、60歳の方が対象。

カ 肺がん検診 (40～69歳)

(単位：人)

診査結果	受診者数
異常なし	261
要精密	3
合計	264

キ 喉頭がん検診 (50～60歳)

(単位：人)

診査結果	受診者数
異常なし	42
要経過観察	34
要精密	2
合計	78

(6) 骨粗しょう症検診 (20歳～70歳の5歳毎に11節目の女性)

(単位：人)

診査結果	受診者数
異常なし	139
要注意	119
要精密	63
合計	321

6 歯科検診に関する事項

(1) 成人歯科健康診査 (18歳以上)

(単位：人)

判定名		受診者数 11,524人
総合判定	健康	1,461
	要指導	961
	要治療・要精検	9,102
	歯石除去・経過観察等	3,893
	歯周治療	3,954
	う蝕治療	3,297
	補てつ処置	2,156
	口腔機能	307
その他	547	
合計		11,524

注：要治療・要精検の内訳は複数所見。

(2) 歯周疾患検診 (40歳、50歳、60歳、70歳)

(単位：人)

判 定 名		受診者数2,005人
総合判定	健 康	237
	要 指 導	166
	要 治 療・要 精 検	1,602
	歯 石 除 去・経 過 観 察 等	798
	歯 周 治 療	648
	う 蝕 治 療	635
	補 て つ 処 置	249
	口 腔 機 能	12
そ の 他	82	
合 計		2,005

注：要治療・要精検の内訳は複数所見。

7 人間ドック受診料助成事業に関する事項

(単位：件、円)

件 数	助成額
239	2,384,175

8 健康増進事業に関する事項

健康増進室 (20歳以上) (単位：人、日)

日 数	利 用 者 数	1 日 平 均
307	13,955	45.5

9 健康応援事業に関する事項

(1) 元気いっぱいサポーター登録数

ア 個人 683人

イ 団体 33団体

10 栄養改善事業に関する事項

健康づくり教室 (栄養改善事業) 10回 171人

11 畜犬登録に関する事項

取扱頭数 793頭

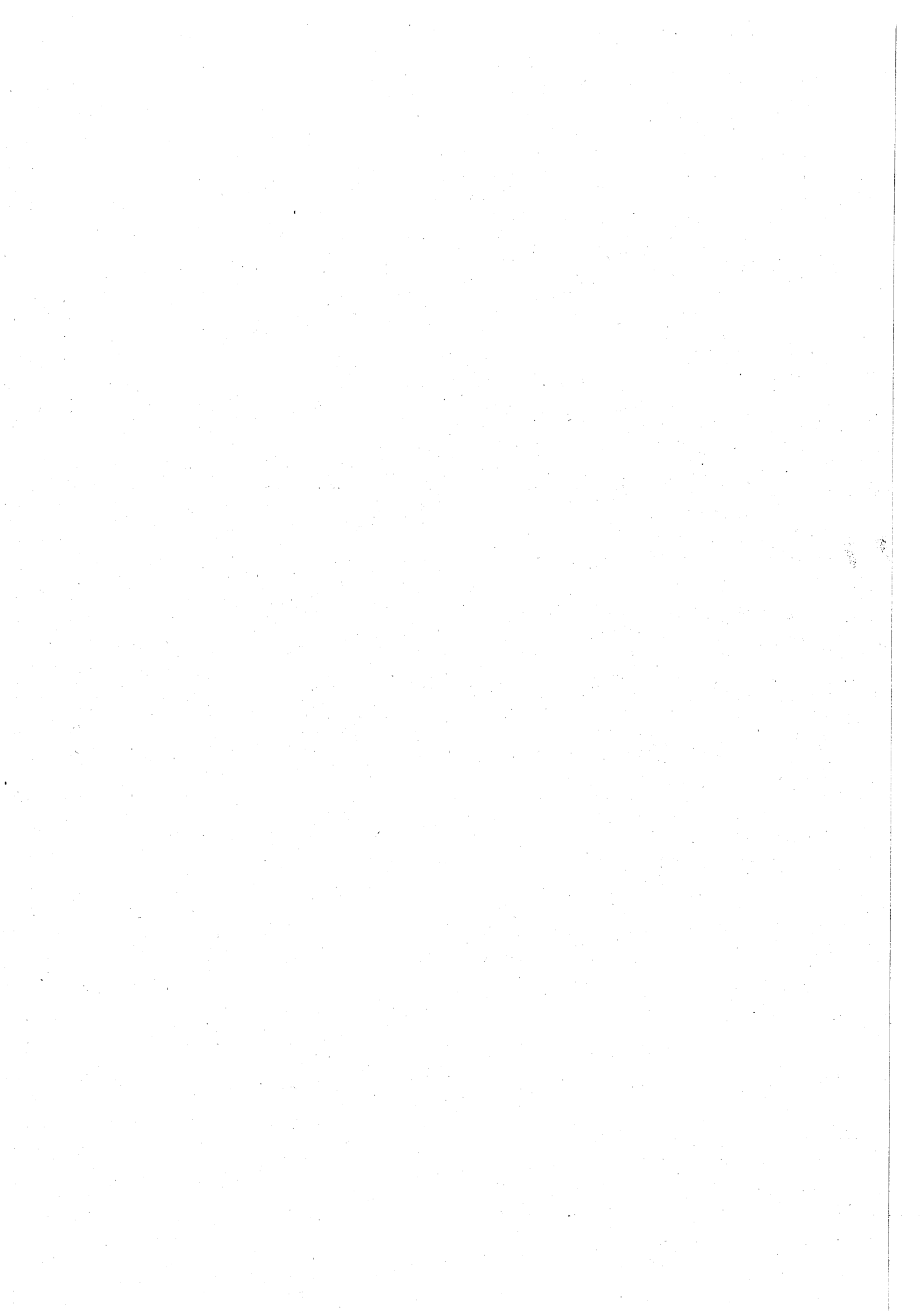

子 ども 家 庭 部

子育て支援課
保育課
児童青少年課



子育て支援課

1 児童福祉に関する事項

(1) 児童手当受給者状況

(単位：人、円)

区 分		延 べ 人 員	金 額
3歳未満	被用者	55,712	835,680,000
	非被用者	13,034	195,510,000
	特例給付(所得制限超過)	5,615	28,075,000
3歳以上～ 小学校修了前	被用者	157,766	1,647,110,000
	非被用者	46,087	489,515,000
	特例給付(所得制限超過)	33,815	169,075,000
中学生	被用者	42,547	425,470,000
	非被用者	15,942	159,420,000
	特例給付(所得制限超過)	16,387	81,935,000
合 計		386,905	4,031,790,000

(2) 子ども手当受給者状況

(単位：人、円)

区 分		延 べ 人 員	金 額
3歳未満	被用者	9	135,000
	非被用者	19	269,000
3歳以上～ 小学校修了前	被用者	21	210,000
	非被用者	29	341,000
中学生	被用者	12	120,000
	非被用者	17	179,000
合 計		107	1,254,000

(3) 児童育成手当受給者状況

(単位：人、円)

区 分	延 べ 人 員	金 額
育成手当	39,667	535,504,500
障害手当	2,970	46,035,000
合 計	42,637	581,539,500

(4) 児童扶養手当受給者状況

(単位：人、円)

区 分	延 べ 人 員	金 額
全部支給者	11,062	458,184,310
一部支給者	8,844	244,525,950
第2子加算	7,854	39,052,500
第3子以降加算	1,910	5,703,000
合 計	29,670	747,465,760

2 ひとり親家庭に関する事項

(1) ひとり親家庭ホームヘルプサービス事業
31世帯(1,285回) 9,036,230円

(2) ひとり親家庭等医療費助成状況

対象者延べ人数	助成延べ件数	受診率	金額	平均単価
34,099人	32,945件	96.6%	78,894,608円	2,395円

(3) ひとり親家庭自立促進セミナー
開催回数 2回

3 母子・女性に関する事項

(1) 入院助産施設利用状況 (単位:人、円)

対象施設数	延べ人員	金額	本人負担額
4	9人(都立多摩総合医療センター及び都立大塚病院6人含む)	1,681,420円	0円

(2) 母子生活支援施設利用状況

対象施設数	実世帯	実人員	延べ世帯	延べ人員	金額	本人負担額
4	4世帯	13人	15世帯	35人	4,586,250円	0円

(3) 母子家庭等自立支援教育訓練給付金支給状況
支給人数 1人 金額 17,500円

(4) 母子家庭等高等技能訓練促進費支給状況
支給人数 11人 支給月数 115月 金額 12,242,000円

(5) 相談業務件数
母子・女性相談 2,491件

4 乳幼児と子どもに関する事項

(1) 乳幼児医療費助成状況

対象者延べ人数	助成延べ件数	受診率	金額	平均単価
189,972人	286,249件	150.7%	478,472,955円	1,672円

(2) 義務教育就学児医療費助成状況

対象者延べ人数	助成延べ件数	受診率	金額	平均単価
234,552人	243,766件	103.9%	527,600,377円	2,164円

(3) 先天性代謝異常健診採血料助成状況
助成件数 1,927件 金額 6,379,200円

5 総合相談事業に関する事項

(1) 延べ支援活動回数 (実数) 19,656回

(2) 新規相談受付件数 863件

(3) 新規相談対象者

(単位：件)

区 分	件 数
0～6歳	553
7～12歳	198
13～15歳	84
16～18歳	28
18歳以上	0
合 計	863

(4) 新規相談内容

(単位：件)

区 分	件 数
児童虐待	216
養育困難	234
保健（疾患等）	57
障害等	16
非 行	0
性格行動	63
不登校	15
適 正	1
育児・しつけ	198
その他	63
合 計	863

6 交流ひろば事業に関する事項

(1) 交流ひろば事業状況 (単位：人)

区 分	新規登録者	利 用 者
交流ひろば事業	6,151	140,269

7 在宅サービス事業に関する事項

(1) 在宅サービス事業状況 (単位：人)

区 分	新規登録者	延 べ 利 用 者
リフレッシュ保育	468	1,752

8 子ども家庭支援事業に関する事項

(1) 子ども家庭サービス事業状況 (単位：人、円)

区 分	延 べ 人 員	金 額
ショートステイ	181	9,250,830
トワイライトステイ	8,705	40,794,070
母子等緊急一時保護	22	655,000
合 計	8,908	50,699,900

9 病児保育事業に関する事項

(1) 病児保育事業状況 (単位：人、件)

区 分	登 録 者	利用件数
病児保育事業	612	578

10 ファミリーサポートセンター事業

(1) ファミリーサポート会員数 (単位：人)

会 員 数	依 頼 会 員	提 供 会 員	両 方 会 員
1,506	1,072	345	89

(2) 平成25年度活動件数

5,298件

11 子ども・子育て審議会に関する事項

(1) 委員数

20人

(2) 開催回数

6回

12 次世代育成支援行動計画推進協議会に関する事項

(1) 委員数

17人

(2) 開催回数

2回

13 子ども家庭支援センター運営協議会に関する事項

(1) 委員数

15人

(2) 開催回数

2回

保 育 課

1 保育所児童入所に関する事項

(1) 保育所別保育の実施児童数
ア 管内保育所

(単位：人)

施設名	区分	定員	年間延べ人員				月 平 均			
			3 歳 未満児	3歳児	4 歳 以上児	合 計	3 歳 未満児	3歳児	4 歳 以上児	合 計
市立南保育所		67	802	0	0	802	67	0	0	67
市立北保育所		120	564	300	624	1,488	47	25	52	124
市立東保育所		114	492	288	602	1,382	41	24	50	115
市立西保育所		113	480	288	617	1,385	40	24	51	115
市立中央保育所		108	420	286	660	1,366	35	24	55	114
市立北山保育所		112	468	281	588	1,337	39	23	49	111
市立住吉保育所		113	479	300	570	1,349	40	25	48	113
市立朝日保育所		92	270	258	533	1,061	23	22	44	89
市立小柳保育所		99	340	288	610	1,238	28	24	51	103
市立四谷保育所		103	365	273	648	1,286	30	23	54	107
市立八幡保育所		103	357	288	665	1,310	30	24	55	109
市立本町保育所		101	342	300	625	1,267	29	25	52	106
市立三本木保育所		148	624	288	888	1,800	52	24	74	150
市立西府保育所		109	432	270	523	1,225	36	23	44	103
市立美好保育所		109	432	281	601	1,314	36	23	50	109
市立高倉保育所		143	652	345	708	1,705	54	29	59	142
市立合計		1,754	7,519	4,334	9,462	21,315	627	362	788	1,777
府中愛児園		334	1,796	756	1,476	4,028	150	63	123	336
南分倍保育園		105	480	276	552	1,308	40	23	46	109
高安寺保育園		170	648	444	972	2,064	54	37	81	172
千春保育園		174	686	443	707	1,836	57	37	59	153
是政保育園		140	775	300	600	1,675	65	25	50	140
晴見保育園		80	468	180	360	1,008	39	15	30	84
押立保育園		120	564	288	584	1,436	47	24	49	120
府中保育園		147	730	324	683	1,737	61	27	57	145
にじのいろ保育園		87	490	192	393	1,075	41	16	33	90
山手保育園		70	887	0	0	887	74	0	0	74
さくらんぼ保育園		130	676	288	573	1,537	56	24	48	128
押立第二保育園		110	564	252	504	1,320	47	21	42	110
わらしこ保育園		100	497	221	431	1,149	41	18	36	95
第2府中保育園		100	503	264	516	1,283	42	22	43	107
府中めぐみ保育園		36	430	0	0	430	36	0	0	36
キッズエイド武蔵保育園		60	331	144	262	737	28	12	22	62
やまびこ保育園		60	312	120	245	677	26	10	20	56
キッズランド府中保育園		54	288	120	228	636	24	10	19	53
キッズルームこっこ保育園		50	236	120	262	618	20	10	22	52
府中中河原雲母保育園		60	320	132	264	716	27	11	22	60
めぐみ第二保育園		89	419	215	418	1,052	35	18	35	88
西府の森保育園		60	264	144	309	717	22	12	26	60
わらしこ第2保育園		100	516	228	311	1,055	43	19	26	88
山手こひつじ保育園		95	348	263	375	986	29	22	31	82
白糸さくらんぼ保育園		93	395	216	372	983	33	18	31	82
私立合計		2,624	13,623	5,930	11,397	30,950	1,137	494	951	2,582

イ 管外委託保育所

(単位：人)

区 分	年 間 延 べ 人 員			
	3歳未満児	3歳児	4歳以上児	合 計
公立 22か所	99	15	96	210
私立 43か所	112	109	196	417
合計 65か所	211	124	292	627

ウ 管外受託児童数

(単位：人)

区 分	年 間 延 べ 人 員			
	3歳未満児	3歳児	4歳以上児	合 計
市 立	17	52	75	144
私 立	80	82	318	480
合 計	97	134	393	624

(2) 市立保育所年間行事

ア 業務関係年間行事

年 月	内 容	
平成25年 4月	新入児受入、事務打合せ会議、交通指導	年間行事 ・ 所長会議 ・ 主任会議 ・ 栄養士会議 ・ 保健会議 ・ 職員会議 ・ 保育計画打合せ会議 ・ 避難訓練 ・ 誕生会
5月	春の遠足、親子遠足、子どもの日	
6月	保育参観と懇談会	
7月	たなばた祭り、プール遊び、0歳もく浴、乳児水遊び	
8月	プール遊び、0歳もく浴、乳児水遊び、総合防災訓練	
9月	秋の遠足	
10月	運動会、交通指導	
11月		
12月	防災指導、もちつき、おたのしみ会	
平成26年 1月	保育参観と懇談会	
2月	節分会、入所時面接	
3月	ひなまつり、修了式、新年度準備	

イ 保健関係年間行事

年 月	内 容	
平成25年 4月		毎月 ・ 職員腸内細菌検査 ・ 健康診断 ・ 身長、体重測定 ・ 0歳児視診
5月	歯科健康診断、ぎょう虫検査	
6月	ぎょう虫検査再検査、視力検査、0歳児頭囲・胸囲測定、プール前検査(眼・ひふ・耳疾患)	
7月		
8月		
9月	歯科健康診断	
10月	視力検査(3~5歳児)	
11月	胸囲測定(0~5歳児)、0歳児頭囲測定	
12月		
平成26年 1月	歯科健康診断	
2月	入所時健康診断	
3月		

(3) 児童入所委託料

ア 私立保育所振興委託料単価 (単位：円)

年 齢	月 額
児 童 処 遇 加 算	800
0 歳 児	7,700
1 ・ 2 歳 児	14,400
3 歳 児	6,900
4 歳 以 上 児	5,200
常 勤 職 員	42,500 (年額)
非 常 勤 職 員	21,300 (年額)
特 例 パ ー ト	17,500 (年額)
障 害 児 保 育 手 当	40,000

イ 私立保育所別振興委託料

(単位：人、円)

施 設 名	年間延べ 入所児童数	保育所 入所委託料	私立保育所 振興委託料	合 計
府中愛児園	4,028	386,918,800	46,757,290	433,676,090
南分倍保育園	1,308	131,069,420	13,107,500	144,176,920
高安寺保育園	2,064	180,244,840	20,595,700	200,840,540
千春保育園	1,836	175,237,410	20,234,600	195,472,010
是政保育園	1,675	180,366,700	19,205,200	199,571,900
晴見保育園	1,008	133,728,740	12,726,900	146,455,640
押立保育園	1,436	157,006,100	17,515,100	174,521,200
府中保育園	1,737	195,583,140	22,244,200	217,827,340
にじのいろ保育園	1,075	137,754,910	14,044,100	151,799,010
山手保育園	887	173,344,740	14,119,200	187,463,940
さくらんぼ保育園	1,537	165,192,730	17,228,300	182,421,030
押立第二保育園	1,320	156,327,560	14,295,900	170,623,460
わらしこ保育園	1,149	139,700,950	14,051,100	153,752,050
第2府中保育園	1,283	148,648,150	16,600,970	165,249,120
府中めぐみ保育園	430	100,554,360	7,270,200	107,824,560
キッズエイド武蔵保育園	737	94,650,040	8,102,200	102,752,240
やまびこ保育園	677	94,347,180	7,826,900	102,174,080
キッズランド府中保育園	636	91,223,010	8,480,300	99,703,310
キッズルームこっこ保育園	618	88,626,860	8,644,100	97,270,960
府中中河原雲母保育園	716	93,288,070	7,874,900	101,162,970
めぐみ第二保育園	1,052	121,483,760	11,249,300	132,733,060
西府の森保育園	717	76,321,710	8,158,700	84,480,410
わらしこ第2保育園	1,055	124,832,800	13,554,100	138,386,900
山手こひつじ保育園	986	106,368,900	10,127,900	116,496,800
白糸さくらんぼ保育園	983	102,785,320	11,272,500	114,057,820
管内私立計	30,950	3,555,606,200	365,287,160	3,920,893,360
管外私立計	417	31,997,860	1,283,234	33,281,094
管外公立計	210	17,074,720	12,766	17,087,486
合 計	31,577	3,604,678,780	366,583,160	3,971,261,940

注：産休等代替職員費は3,971,221円。

ウ 保育士等処遇改善臨時特例事業補助金

(単位：人、円)

施設名	年間延べ 賃金改善職員数 (常勤換算数)	交付確定額
府中愛児園	1,008.1	6,599,000
南分倍保育園	325.2	2,136,000
高安寺保育園	504	2,877,000
千春保育園	468	2,895,000
是政保育園	428	2,903,000
晴見保育園	372	2,947,000
押立保育園	468.2	2,380,000
府中保育園	427	3,001,000
にじのいろ保育園	441.6	1,461,000
山手保育園	534	3,250,000
さくらんぼ保育園	389	2,718,000
押立第二保育園	399.1	1,753,000
わらしこ保育園	380	2,055,000
第2府中保育園	323	2,248,000
府中めぐみ保育園	222	1,657,000
キッズエイド武蔵保育園	216.8	1,764,000
やまびこ保育園	293	536,000
キッズランド府中保育園	232.2	1,018,000
キッズルームこっこ保育園	261	969,000
府中中河原雲母保育園	177.5	1,130,000
めぐみ第二保育園	292	2,068,000
西府の森保育園	142.4	478,000
わらしこ第2保育園	372	1,308,000
山手こひつじ保育園	350.4	1,657,000
白糸さくらんぼ保育園	258	1,122,000
合計	9,284.5	52,930,000

(4) 保育所入所児の母の状況

(平成25年4月現在) (単位：人)

区分	外勤常雇	パート	自営	内職	出産・傷病 障害・介護	その他	合計
人員	2,762	893	183	5	64	458	4,365

2 保育室に関する事項

(1) 保育室利用状況

(単位：人)

施設名	定員	年間延べ人員			月平均		
		3歳未満児	3歳以上児	合計	3歳未満児	3歳以上児	合計
西原保育室	23	246 (7)	0	246 (7)	20.5 (0.6)	0.0	20.5 (0.6)
たけの子保育室	12	139 (2)	0	139 (2)	11.6 (0.2)	0.0	11.6 (0.2)
合計	35	385 (9)	0	385 (9)	32.1 (0.8)	0.0	32.1 (0.8)

注：()内は管外受託。

3 認証保育所に関する事項

(1) 認証保育所利用状況

ア 管内

(単位：人)

施設名	定員	年間延べ人員			月平均			
		3歳未満児	3歳以上児	合計	3歳未満児	3歳以上児	合計	
A型	府中プチ・クレイシュ	40	224 (21)	205 (23)	429 (44)	18.7 (1.8)	17.1 (1.9)	35.8 (3.7)
	府中北プチ・クレイシュ	29	160 (26)	144 (36)	304 (62)	13.3 (2.2)	12.0 (3.0)	25.3 (5.2)
	エーワン東府中駅前保育園	40	381 (26)	71 (1)	452 (27)	31.8 (2.2)	5.9 (0.1)	37.7 (2.3)
	ピジョンランド府中	23	234 (15)	0 (0)	234 (15)	19.5 (1.3)	0.0 (0.0)	19.5 (1.3)
	田中保育所	40	411 (66)	47 (29)	458 (95)	34.3 (5.5)	3.9 (2.4)	38.2 (7.9)
	府中エンゼルホーム	31	339 (12)	0 (0)	339 (12)	28.3 (1.0)	0.0 (0.0)	28.3 (1.0)
	リブリエンゼル府中	44	316 (0)	295 (1)	611 (1)	26.3 (0.0)	24.6 (0.1)	50.9 (0.1)
	ソラスト府中	40	270 (22)	0 (0)	270 (22)	22.5 (1.8)	0.0 (0.0)	22.5 (1.8)
	ラフ・クルー分倍河原保育園	30	387 (12)	0 (0)	387 (12)	32.3 (1.0)	0.0 (0.0)	32.3 (1.0)
	ごんべのお宿保育園	24	122 (5)	120 (0)	242 (5)	10.2 (0.4)	10.0 (0.0)	20.2 (0.4)
	京王キッズプラッツ東府中	30	288 (27)	36 (12)	324 (39)	24.0 (2.3)	3.0 (1.0)	27.0 (3.3)
	ポピンズナーサリースクール府中	40	312 (44)	113 (7)	425 (51)	26.0 (3.7)	9.4 (0.6)	35.4 (4.3)
	グローバルキッズ府中本町園	40	293 (46)	27 (0)	320 (46)	24.4 (3.8)	2.3 (0.0)	26.7 (3.8)
	みのり保育園	36	335 (29)	60 (0)	395 (29)	27.9 (2.4)	5.0 (0.0)	32.9 (2.4)
	B型	四谷保育園	19	216 (12)	0 (0)	216 (12)	18.0 (1.0)	0.0 (0.0)
合計		506	4,288 (363)	1,118 (109)	5,406 (472)	357.3 (30.3)	93.2 (9.1)	450.5 (39.3)

注：1) ()内は管外受託。

2) グローバルキッズ府中本町園は平成25年4月1日開設。

3) みのり保育園は平成25年4月1日開設。

イ 管外

(単位：人)

年間延べ人員			
計 20 か所	3歳未満児	3歳以上児	合計
		311	104

4 家庭的保育事業に関する事項

(1) 家庭的保育利用状況

(単位：人)

施設名	定員	年間延べ人員				月平均			
		0歳児	1歳児	2歳児	合計	0歳児	1歳児	2歳児	合計
ひよこっちはちまん	5	12	27	21	60	1.0	2.3	1.8	5.0
ひよこっこわかまつ1	5	6	34	6	46	0.5	2.8	0.5	3.8
ひよこっこわかまつ2	5	19	0	0	19	1.6	0.0	0.0	1.6
合計	15	37	61	27	125	3.1	5.1	2.3	10.4

注：実施保育所はキッズルームこっこ保育園。

5 地域子育て支援に関する事項

(単位：人)

区分	参加者数			場所	実施頻度等	
	親	子	合計			
子育てひろば	ポップコーン	3,830	4,355	8,185	文化センター（新町・四谷・是政）、総合体育館、学童クラブ（第9・白糸台）	各施設週1回 0～3歳児親子
	すきっぷ	2,534	2,721	5,255	市立保育所 15か所、文化センター（武蔵台・西府・紅葉丘）	各施設月1回 地域の0～3歳児親子
	ほののぼ	40	40	80	文化センター（住吉・白糸台）	年4回 0歳児親子各10組
	ぬくぬく	109	109	218	市立保育所 14か所	各施設2回 地域の0歳児親子各10組
	ここん	11	11	22	公会堂 3か所	各施設1回 地域の0歳児親子各10組
	ポップコーン パパ	423	418	841	市立保育所 5か所	各施設月1回 0～3歳児親子 （主に父）
保育所園庭開放	4,428	5,319	9,747	市立保育所 15か所	各施設週1回	
はじめてアート	82	82	164	府中市美術館	年5回 0歳児親子各12組	

児童青少年課

1 学童クラブに関する事項

(1) 学童クラブ出席状況

(平成26年3月31日現在) (単位:日、人)

クラブ名	開所日数	延べ出席人員
第一学童クラブ	293	20,876
第二学童クラブ	293	21,359
第三学童クラブ	293	27,821
第四学童クラブ	293	10,885
第五学童クラブ	293	19,383
第六学童クラブ	293	11,768
第七学童クラブ	293	9,706
第八学童クラブ	293	22,914
第九学童クラブ	293	7,633
第十学童クラブ	293	17,986
武蔵台学童クラブ	293	8,751
住吉学童クラブ	293	19,275
新町学童クラブ	293	7,404
本宿学童クラブ	293	16,482
白糸台学童クラブ	293	9,224
矢崎学童クラブ	293	8,170
若松学童クラブ	293	15,959
小柳学童クラブ	293	12,718
南白糸台学童クラブ	293	10,767
四谷学童クラブ	293	14,959
南町学童クラブ	293	10,568
日新学童クラブ	293	11,386
合計	6,446	315,994

2 青少年対策地区委員会との共催等に関する事項

(単位:人)

月 日	事 項	参 加 者	会 場
平成25年 7月 1日) 平成25年12月31日	青少年健全育成街頭広報活動	延べ475	多磨駅ほか 13か所
平成25年 8月24日	第34回小学生バレーボールのつどい	児童 468 (39チーム)	総合体育館
平成25年11月29日	青少年健全育成研修会 「心の東京革命の概要と都内における 少年非行の現状について」 東京都治安対策本部総合対策部青少年課 活動推進担当係長 石井 雄一 氏	62	中央文化センター 第1講堂
平成26年 2月22日	第26回小学生綱引きのつどい	児童 725 (53チーム)	総合体育館

3 青少年対策地区正副委員長会に関する事項

会議開催 4回

4 青少年問題協議会に関する事項

会議開催 2回

5 青少年健全育成協力店指定制度に関する事項

指定店舗数 145店

6 青少年・子ども相談に関する事項

(単位：件)

内 訳	件 数
面接相談	13
電話相談	28
合 計	41 (女32、男9)

7 若者の自立等支援体制整備事業に関する事項

(単位：人)

月 日	事 項	参加者数	会 場
平成25年 6月14日	庁内関係課連絡会 (子育て支援課、住宅勤労課、市民活動支援課、 地域福祉推進課、生活援護課、障害者福祉課、健 康推進課、教育部指導室、児童青少年課)	18	府中市役所北庁舎 3階会議室
平成25年11月13日	講演会 「ひきこもりからの自立」 講師 筑波大学医学医療系社会精神保健学分野教授 精神科医 齋藤 環氏	156	府中グリーンプラ ザ6階大会議室
平成25年12月21日 平成26年 1月25日 平成26年 2月15日 ※2月15日は積雪 のため中止	ひきこもりについて考えるセミナー「家族ゼミ」 セミナー講師 NPO法人「育て上げ」ネット相談員 森 裕子氏 個別相談会相談員 NPO法人「育て上げ」ネット相談員 森 裕子氏 森本 多美子氏 阿部 公輝氏 鳥越 美恵子氏	延べ60 (個別相談) 延べ29	府中駅北第2庁舎 3階会議室

8 青少年健全育成強調事業に関する事項

(1) 青少年と地域のふれあい事業

(単位：事業、人)

開催期間	事業数	参加内訳
7月～12月	16	大人 3,839 児童 4,133
合 計		7,972

9 青少年キャンプ訓練場に関する事項

(単位：件)

区 分	件 数
場所の使用	3
場所と用具の使用	20
用具の使用	11

10 成人の日記念“青年のつどい”に関する事項

(単位：人、%)

月 日	対象者	出席者数	出席率	会 場	内 容
平成26年 1月13日	男 1,328	男 829	男 62.4	府中の森芸術劇場 どりーむホール	・式典 ・記念ブース の開設
	女 1,245	女 761	女 61.1		
	合計 2,573	合計 1,590	平均 61.8		

11 青少年委員に関する事項

定例会 12回

職 名	氏 名
会 長	佐藤 政 利
委 員	荒木 深 香 家光 寿 美 植松 政 数 榎本 隆 乗
	岡 寄 邦 夫 岡田 大 輔 小澤 祥 子 小泉 博 徳
	小林 勝 徳 篠塚 泰 子 高木 守 富樫 幸 博
	中 沢 身知子 中 嶋 信 中 田 徳 彦 野 口 英一郎
	平 岡 真佐子 山 縣 宏 子

12 ジュニアリーダー講習会に関する事項

(1) ジュニアリーダー講習会対象者数

(単位：人)

クラス	初 級	中 級	上 級	特技級	サブリーダー
対象者数	39	21	13	19	10

(2) ジュニアリーダー講習会日程表

月 日	内 容	月 日	内 容
平成25年 5月12日	開講式	平成25年 8月 1日	キャンプ訓練
平成25年 5月26日	トレッキング	～ 3日	
平成25年 6月16日	小・中・高校生の防災体験 (雨天のため中止)	平成25年12月 8日	親子伝承講習会
平成25年 7月 6日 ～ 7日	予備キャンプ	平成26年 1月26日	社会体験学習
		平成26年 3月22日 ～23日	総括講習会

(7事業382人)

13 青少年体験活動事業に関する事項

(1) ナイトハイク・アウトドアフェスタ

(単位：人)

月 日	事 項	参加者数	会 場
平成25年11月 9日	ナイトハイク	198	府中市内
平成26年 2月23日	冬のアウトドアフェスタ	67	青少年キャンプ訓練場

(2) 野外体験活動事業

(単位：人)

月 日	事 項	参加者数	会 場
平成25年11月 3日	自然で遊ぼう 秋の工作教室	8	生涯学習センター
平成26年 2月15日	こども動物広場 in 東京農工大学 (積雪のため中止)	-	東京農工大学

(3) 青年リーダー交流会事業

月 日	事 項	参加市数	会 場
平成25年10月13日	青年リーダー交流会 各市の青年リーダーとの研修・交流会	4市	生涯学習センター

14 放課後子ども教室事業に関する事項

(単位：日、人)

区 分	延べ実施日数	延べ参加者数
小 学 校 (22校)	5,156	123,317

都 市 整 備 部

管理課
計画課
土木課
公園緑地課
下水道課
建築指導課
地区整備課

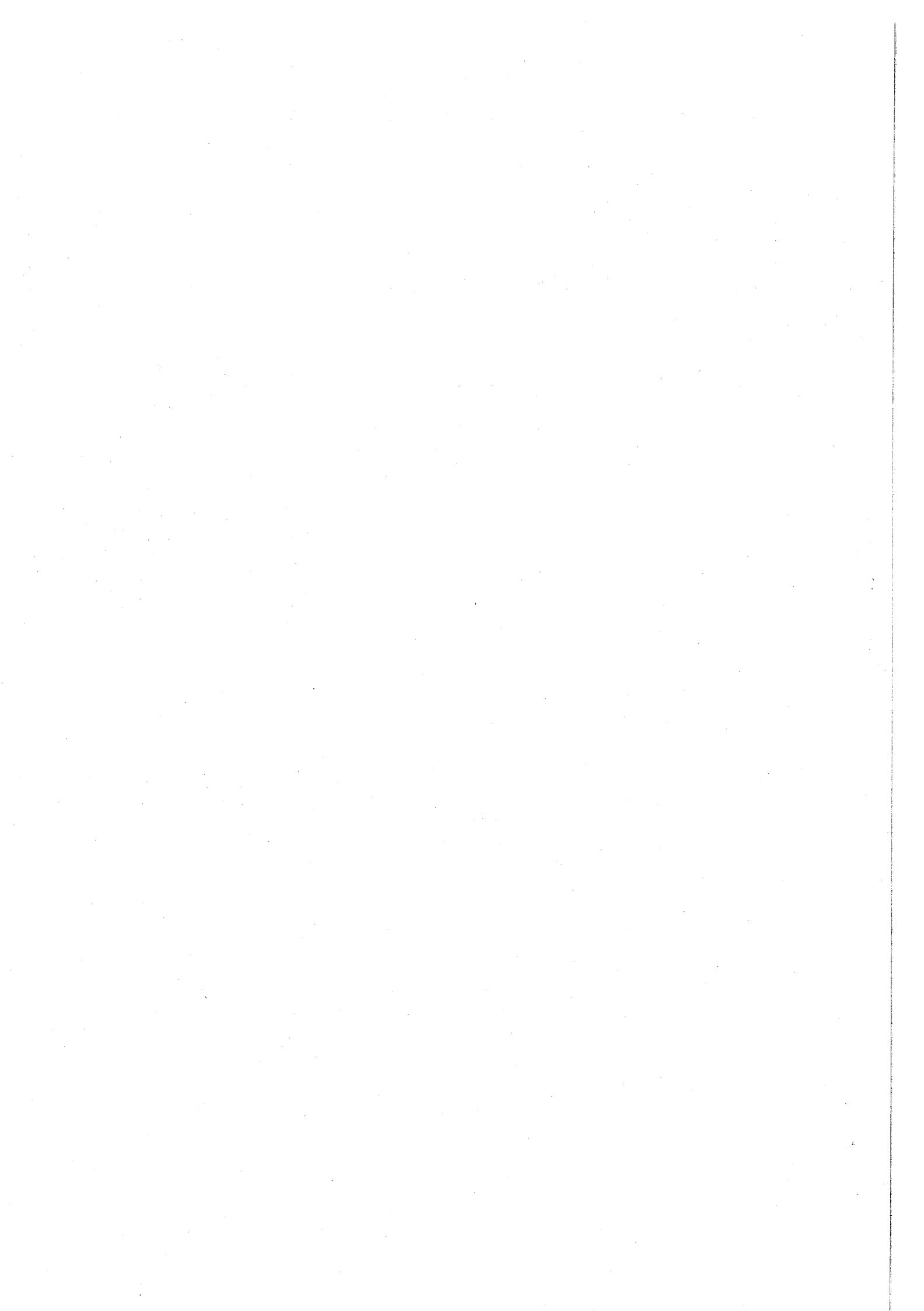

管 理 課

1 道路に関する事項

(1) 道路一覧表 (単位：路線、m、m²)

区 分	路線数	延 長	面 積
市道認定	36	5,194	37,062
市道廃止	22	3,354	15,752
市有通路	20	1,044	5,572
私道整備工事	4	142	555

(2) 道路後退用地寄付等 (単位：件、m、m²)

区 分	件 数	延 長	面 積
狭あい道路用地寄付	63	947	647
その他寄付	37	1,391	7,174
計	100	2,338	7,821

(3) 市道パトロール (稼働日数及び走行距離)

(単位：日、km)

区 分	稼 働 日 数	走 行 距 離
合 計	223	25,760
一か月平均	18.5	2,146.6

注：合同パトロール（府中市・府中警察署等） 年1回実施

(4) 道路一般許可申請 (単位：件)

許 可 名	件 数	内 容
自費工事施行願	179	歩道切下げ、L型切下げ、ガードレール・ガードパイプ・フェンス撤去、街路樹移植、道路舗装
道路一時使用願	156	工事用搬出入、特殊車両
沿道掘削願	9	高層建築に伴う掘削
合 計	344	

(5) 道路占用許可関係一覧 (単位：件)

区 分	件 数	内 容
ガ ス	599	供給管取出及び本管理設
東 電	265	建柱及び地中線埋設
一 般	461	給水管取出及び公共樹設置
水 道	61	本管理設及び修理
N T T	98	建柱及び地中線埋設
道路占用	254	看板、足場、バス停、装飾街路灯等
合 計	1,738	

(6) 府中市内道路調書(市道)

(平成26年3月31日現在) (単位:m、m²、路線)

種別	名 称		延 長	面 積	路 線 数
市 道	幹 線 道 路		88,296	983,433	61
	一 般 道 路	1 地 区	44,842	226,008	290
		2 地 区	61,532	294,745	407
		3 地 区	63,423	313,051	450
		4 地 区	66,405	331,903	488
		5 地 区	38,959	181,272	277
		6 地 区	63,255	294,307	422
市 道 合 計			426,712	2,624,719	2,395
市 有 通 路			11,004	29,774	181

(7) 府中市内道路調書(国道・都道) (平成25年4月1日現在) (単位:m、m²)

種 別	名 称	延 長	面 積	摘 要
高 速 国 道	中央自動車道	7,178	279,872	
	20号	6,710	130,454	
	合 計	13,888	410,326	
都 道	主要地方道第9号(川崎・府中線)	4,773	96,272	川崎街道
	主要地方道第14号(新宿・国立線)	3,968	124,436	東八道路
	主要地方道第15号(府中・清瀬線)	2,181	25,961	小金井街道
	主要地方道第17号(所沢・府中線)	4,365	102,975	府中街道
	主要地方道第18号(府中・町田線)	4,583	95,568	鎌倉街道
	主要地方道第20号(府中・相模原線)	3,025	86,910	野猿街道
	一般都道第133号(小川山・府中線)	1,617	25,521	国分寺街道
	一般都道第145号(立川・国分寺線)	449	7,382	多喜窪通り
	一般都道第229号(府中・調布線)	5,762	69,926	旧甲州街道
	一般都道第110号(府中・三鷹線)	3,690	40,512	人見街道
	一般都道第248号(府中・小平線)	2,334	46,128	新小金井街道
	合 計	36,747	721,591	
国 道 ・ 都 道 合 計		50,635	1,131,917	

(8) 市道数値

ア 道路

(単位:m、m²)

区 分	延 長	面 積
平成25年 3月31日現在	424,526	2,593,441
平成26年 3月31日現在	426,712	2,624,719
増 減	2,186	31,278

イ 舗装

(単位:m、m²)

区 分	延 長	面 積
平成25年 3月31日現在	409,162	2,556,896
平成26年 3月31日現在	411,772	2,589,333
増 減	2,610	32,437

ウ 橋りょう

(単位：m、m²)

区 分	延 長	面 積
平成25年 3月31日現在	767	6,480
平成26年 3月31日現在	767	6,480
増 減	0	0

エ 市道舗装率

(ア) 市道総延長に対する舗装率	96.50%
(イ) 市道総面積に対する舗装率	98.65%

(9) 市の面積に対する道路率

(単位：%)

高速道路	0.95
国 道	0.44
都 道	2.45
市 道	8.94
市有道路	0.10
合 計	12.88

(10) 道路証明関係

道路証明・境界証明・その他 697件

2 道路台帳平面図補正測量及び公共用地境界確定測量に関する事項

件 名	摘 要	工 期
道路台帳図補正作成委託	6,182 m 65 枚	平成25年 7月17日～平成25年10月31日
道路調書補正委託	6,182 m 161 路線	平成25年 7月17日～平成26年 3月20日
地下埋設物台帳図補正作成委託	10,000 m	平成25年 7月17日～平成26年 3月20日
公共用地境界確定測量委託	2,698 m 6,109 m ²	平成25年 4月 1日～平成26年 3月31日
法定外公共物用地境界確定委託	421 m 6,120 m ²	平成25年 4月 1日～平成26年 3月20日

3 道路維持修繕に関する事項

(1) 道路維持修繕一覧表 (単位：件)

種 別	件 数
道路補修工事	167
側溝暗きよ補修	95
防護柵補修	224
街路樹管理作業	263
除草	54
不法投棄物回収	348
その他	537
合 計	1,688

(2) 保有機材 (単位：台)

車種	台数
2トン積ダンプ	3
1.25トン積ダンプ	3
軽自動車	4
ホイロローダー	2
ライトバン	1
高所作業車	1
チップ車	1
ミニショベルカー	1
エアープラズマ切断機	1
エンジンカッター	1
削岩機	1

4 街路樹植栽工事に関する事項

工事件名	工事概要	工期
街路樹植栽工事	低木 590株	平成26年 1月22日) 平成26年 2月14日

5 街路樹及び都市公園・遊び場に関する事項

(1) 管理委託

委託件名	委託概要	期間
公園等便所清掃業務委託(北部)	紅葉丘北公園ほか31か所の便所清掃 (施設規模 1.0㎡~5.0㎡)	平成25年 4月 1日) 平成26年 3月31日
公園等便所清掃業務委託(西部)	美好町広場ほか28か所の便所清掃 (施設規模 1.0㎡~8.0㎡)	平成25年 4月 1日) 平成26年 3月31日
公園等便所清掃業務委託(南部)	村中公園ほか39か所の便所清掃 (施設規模 1.0㎡~28.0㎡)	平成25年 4月 1日) 平成26年 3月31日
公園等清掃業務委託	公園等152か所の清掃、除草などを地元団体101(自治会、老人会、子供会など)へ委託	平成25年 4月 1日) 平成26年 3月31日
公園等清掃除草業務委託(シルバー人材センター単価契約)	公園110か所、広場等60か所の清掃、除草 多摩川緑地5か所、植樹帯5か所の清掃、除草、草刈	平成25年 4月 1日) 平成26年 3月31日
公共樹木等管理委託(単価契約)第1工区	街路樹・公園・緑道・広場・その他の枯損木処理、支柱設置、支柱結束直し、支柱撤去、倒木復旧、ヤゴ取り、枝折れ処理、せん定、かん水、枝収集及び害虫防除など	平成25年 4月 1日) 平成26年 3月31日
公共樹木等管理委託(単価契約)第2工区	街路樹・公園・緑道・広場・その他の枯損木処理、支柱設置、支柱結束直し、支柱撤去、倒木復旧、ヤゴ取り、枝折れ処理、せん定、かん水、枝収集及び害虫防除など	平成25年 4月 1日) 平成26年 3月31日

(続き)

公共樹木等管理委託 (単価契約) 第3工区	街路樹・公園・緑道・広場・その他の枯損木処理、支柱設置、支柱結束直し、支柱撤去、倒木復旧、ヤゴ取り、枝折れ処理、せん定、かん水、枝収集及び害虫防除など	平成25年 4月 1日) 平成26年 3月31日
公共樹木等管理委託 (単価契約) 第4工区	街路樹・公園・緑道・広場・その他の枯損木処理、支柱設置、支柱結束直し、支柱撤去、倒木復旧、ヤゴ取り、枝折れ処理、せん定、かん水、枝収集及び害虫防除など	平成25年 4月 1日) 平成26年 3月31日
公共樹木等管理委託 (単価契約) 第5工区	街路樹・公園・緑道・広場・その他の枯損木処理、支柱設置、支柱結束直し、支柱撤去、倒木復旧、ヤゴ取り、枝折れ処理、せん定、かん水、枝収集及び害虫防除など	平成25年 4月 1日) 平成26年 3月31日
公共樹木等管理委託 (単価契約) 第6工区	街路樹・公園・緑道・広場・その他の枯損木処理、支柱設置、支柱結束直し、支柱撤去、倒木復旧、ヤゴ取り、枝折れ処理、せん定、かん水、枝収集及び害虫防除など	平成25年 4月 1日) 平成26年 3月31日
公共樹木等管理委託 (単価契約) 第7工区	街路樹・公園・緑道・広場・その他の枯損木処理、支柱設置、支柱結束直し、支柱撤去、倒木復旧、ヤゴ取り、枝折れ処理、せん定、かん水、枝収集及び害虫防除など	平成25年 4月 1日) 平成26年 3月31日
公共樹木等管理委託 (単価契約) 第8工区	街路樹・公園・緑道・広場・その他の枯損木処理、支柱設置、支柱結束直し、支柱撤去、倒木復旧、ヤゴ取り、枝折れ処理、せん定、かん水、枝収集及び害虫防除など	平成25年 4月 1日) 平成26年 3月31日
公共樹木等管理委託 (単価契約) 第9工区	街路樹・公園・緑道・広場・その他の枯損木処理、支柱設置、支柱結束直し、支柱撤去、倒木復旧、ヤゴ取り、枝折れ処理、せん定、かん水、枝収集及び害虫防除など	平成25年 4月 1日) 平成26年 3月31日
公共樹木等管理委託 (単価契約) 第10工区	街路樹・公園・緑道・広場・その他の枯損木処理、支柱設置、支柱結束直し、支柱撤去、倒木復旧、ヤゴ取り、枝折れ処理、せん定、かん水、枝収集及び害虫防除など	平成25年 4月 1日) 平成26年 3月31日
公園等池流れ清掃業務委託	府中公園 池流れ15回・落葉20回 多摩川緑地(小柳地区) 池流れ13回 平和通り広場公園 2回 西府緑地 2回	平成25年 4月 1日) 平成26年 3月31日
水路清掃業務委託	緑道の水路及び池の清掃 ニケ村緑道 12回 市川緑道 12回 第二都市遊歩道 12回	平成25年 4月 1日) 平成26年 3月31日
緑道等維持管理業務委託	緑道、遊歩道等の清掃及び施設点検	平成25年 4月 1日) 平成26年 3月31日

(2) 作業委託

委託件名	委託概要	期間
都市公園台帳作成委託	図面作成 入力基図作成 3,365.00㎡ 3公園	平成25年 7月31日) 平成25年12月20日
砂場殺菌作業委託	寿中央公園ほか174か所の砂場消毒及び砂補充 北山町第2公園ほか4か所の検体分析	平成25年 6月12日) 平成25年12月20日

6 公共花壇運営に関する事項

委託件名	委託概要	期間
公共花壇植付委託	市内56か所、面積2,559.58㎡の公共花壇への四季折々の草花の植付け及び公共花壇の管理	平成25年 4月 1日) 平成26年 3月31日

7 交通安全施設に関する事項

(1) 補修状況 (単位：件)

施設名	件数
道路反射鏡点検清掃	500
交通安全灯修理	1,480
道路反射鏡修理	92

(2) 工事状況 (単位：基)

施設名	基数
交通安全灯設置	6
交通安全灯塗装	5
道路反射鏡設置	16

8 防犯灯に関する事項

(1) 防犯灯修理及び工事件数 (単位：基、件)

新設	建て替え	撤去	その他	修理状況		
				球交換	その他	計
94	10	77	69	2,989	485	3,474

9 街区表示板に関する事項

街区表示板（ローマ字による町名併記） 65枚設置

計 画 課

1 府中市都市計画審議会に関する事項

開催回数 4回

2 市街地整備計画に関する事項

- (1) 府中市都市計画基本方針実現化方策検討
晴見町地区において、地区計画の策定に向けた勉強会を開催した。

3 開発等の誘導に関する事項

- (1) 府中市土地利用調整審査会開催数 9回
(2) 府中市地域まちづくり条例に基づく大規模開発事業の届出
ア 大規模土地取引行為の届出 5件
イ 土地利用構想の届出 2件
(3) 府中市地域まちづくり条例に基づく開発事業に関する事前協議及び協定締結
協定締結件数 52件（中高層建築物等 24件 開発行為 28件）

4 都市計画の事務に関する事項

- (1) 都市計画決定・変更関係
ア 府中都市計画生産緑地地区の変更
平成25年 5月24日 府中市告示第 75号
平成26年 1月 9日 府中市告示第 1号
イ 府中都市計画緑地西府緑地の変更
平成25年 5月24日 府中市告示第 76号
ウ 府中都市計画地区計画四谷五丁目地区地区計画の決定
平成25年11月15日 府中市告示第154号
(2) 都市計画証明
生産緑地地区関係 9件
近郊整備地帯関係 3件

5 国土利用計画法に基づく土地取引の規制に関する事項

土地取引の届出経由事務 8件

6 景観に関する事項

- (1) 景観形成に関する誘導支援及び景観ガイドラインの検討
ア 景観まちづくり教育（まちなみ探偵団）を行った。
イ 府中市景観条例に基づく行為の届出を受け、助言・指導を行った。
ウ 景観ガイドライン（歴史的建造物等編）を策定した。
(2) 府中市景観審議会開催数 8回
(3) 行為の届出件数 16件
(4) 景観協定の認可地区数 2件

7 地区まちづくりの推進に関する事項

- (1) 晴見町地区において、地区計画の策定に向けた検討を行った。
- (2) 四谷五丁目地区において、地区計画を決定した。

8 建築紛争調整事務に関する事項

- (1) あっ旋実施回数 0回
- (2) 調停実施回数 0回
- (3) 府中市建築紛争調停委員会開催数 1回

土 木 課

1 桜通り改修計画策定に関する事項

調査委託件名	委託概要	工期
桜通り改修計画策定事業委託	桜通り改修計画策定に向けての整備方針の検討及び検討協議会の運営支援等。	平成25年 4月 1日) 平成26年 3月14日

2 道路事業用地管理に関する事項

委託件名	委託概要	工期
道路事業用地管理委託 (単価契約)	除草 A=7,241.0m ² 管理柵延長 L=20m 整地面積 A=46.3m ² 7件	平成25年 4月 1日) 平成26年 3月31日

3 交通バリアフリー法重点整備地区推進事業に関する事項

事業件名	事業概要	実施日
交通バリアフリー法重点整備地区推進事業	交通バリアフリー法に基づく事業を推進するとともに、府中市交通バリアフリー事業者調整会を開催し、福祉のまちづくりの情報交換を行った。	平成25年 6月13日) 平成25年 6月13日

4 道路新設整備事業に関する事項

委託件名	委託概要	工期		
多摩川通り測量設計委託	測量設計 1式 延長 L=約200m	平成25年11月20日) 平成26年 3月 7日		
工事件名	工事概要			工期
	延長 (m)	幅員 (m)	面積 (m ²)	
浅間町4丁目地内新設道路工事	82.3	16.0	1,600	平成25年 9月18日) 平成26年 2月20日
東芝町1番地先階段設置工事	20.4	5.5		平成25年 8月21日) 平成26年 3月28日
東芝町1番地先歩行者専用通路新設工事	405.5	4.0~6.0	3,080	平成25年11月27日) 平成26年 3月28日
東芝府中事業所内電車支持物建替工事	72.0			平成25年11月27日) 平成26年 3月 7日

5 道路拡幅改修整備事業に関する事項

工 事 件 名	工 事 概 要			工 期
	延長 (m)	幅員 (m)	面積 (㎡)	
東郷寺通り拡幅改修工事	91.9	6.3	633	平成25年12月11日) 平成26年 3月25日
市道5-59号拡幅改修工事	67.6	6.0	412	平成25年 4月 2日) 平成25年 5月31日
市道5-59号拡幅改修工事 (第2工区)	83.1	6.0	525	平成25年10月23日) 平成25年12月26日
市道5-61号拡幅改修工事	53.0	4.0~6.0	396	平成25年 7月24日) 平成25年 9月30日

6 道路改良整備事業に関する事項

委 託 件 名	委 託 概 要	工 期
市有通路4-5号改良工事に伴う設計委託	詳細設計 1式	平成25年 6月 5日) 平成25年12月 6日
道路等計画に伴う測量設計委託 (単価契約)	道路計画に伴う測量、境界標設置及び道路設計等 17件	平成25年 4月 1日) 平成26年 3月31日
道路等整備に伴う測量設計委託 (単価契約)	道路の改良等の整備に伴う測量、交通量調査及び詳細設計等 35件	平成25年 4月 1日) 平成26年 3月31日

工 事 件 名	工 事 概 要			工 期
	延長 (m)	幅員 (m)	面積 (㎡)	
市道5-276号改良工事	129.9	4.0	570	平成25年 4月 2日) 平成25年 6月24日
白糸台通り改良工事				管更生工 1式 舗装工 1式 平成25年12月18日) 平成26年 2月28日
九中通り改良工事	263.6	8.0		平成26年 1月29日) 平成26年 3月12日
競馬場正門通り街路樹撤去工事				植栽木伐採・抜根 19箇所 植樹樹撤去 26箇所 舗装工 1式 平成25年12月11日) 平成26年 2月28日
道路改良工事 (単価契約)				土工 1式 コンクリート工・鉄筋工 1式 排水工 1式 街築工 1式 舗装工 1式 交通安全施設工 1式 雑工 1式 35件 平成25年 4月 1日) 平成26年 3月31日

7 狭あい道路整備事業に関する事項

工 事 件 名	工 事 概 要	工 期
狭あい道路改良工事（西部地区） （単価契約）	19件 19路線 L= 325.7m	平成25年 4月 1日 ） 平成26年 3月31日
狭あい道路改良工事（東部地区） （単価契約）	22件 22路線 L= 447.8m	平成25年 4月 1日 ） 平成26年 3月31日
市道5-122号外1路線改良工事	施工延長 L=178.2m L形側溝 1式 舗装工 1式	平成25年 4月 2日 ） 平成25年 6月14日

8 用排水路整備事業に関する事項

工 事 件 名	工 事 概 要	工 期
用排水路維持工事（単価契約）	U字溝改修・しゅんせつ・草刈り等 14件	平成25年 4月 1日 ） 平成26年 3月31日

9 私道整備事業に関する事項

工 事 件 名	工 事 概 要			工 期
	延長 (m)	幅員 (m)	件数	
私道整備工事（単価契約）	141.8	1.4~4.0	4	平成25年 4月 1日 ） 平成26年 3月31日

10 けやき並木周辺整備に関する事項

委 託 件 名	委 託 概 要	工 期
けやき並木通り測量設計委託	測量・設計 約100m 管路部設計 1箇所	平成25年11月20日 ） 平成26年 3月 7日

工 事 件 名	工 事 概 要			工 期
	延長 (m)	幅員 (m)	面積 (㎡)	
市道4-488号改良工事	64.0	7.5	493	平成25年10月23日 ） 平成26年 3月 7日

委 託 件 名	委 託 概 要	工 期
市道4-488号改良工事に伴う電柱 移設補償工事	電柱撤去・新設 1式	平成25年12月 9日 ） 平成26年 1月15日

1 1 雨水渠整備に関する事項

委託件名	委託概要	工期		
分流区域における雨水排水施設整備計画策定委託	計画策定業務 1式	平成25年 9月18日) 平成26年 3月10日		
工事件名	工事概要			工期
	延長 (m)	幅員 (m)	面積 (㎡)	
市道2-163号雨水渠整備工事	63.5		243	平成26年 1月15日) 平成26年 3月 7日
市道2-84号雨水渠整備工事	23.0		74	平成26年 2月13日) 平成26年 3月28日

1 2 都市計画道路事業用地管理に関する事項

委託件名	委託概要	工期
街路事業用地管理委託 (単価契約)	除草 A=3,735.1㎡ 管理柵延長 L=167.0m 整地面積 A=309.2㎡ 7件	平成25年 4月 1日) 平成26年 3月31日

1 3 都市計画道路整備事業に関する事項

委託件名	委託概要	工期
都市計画道路事業に伴う測量設計委託 (単価契約)	基準点測量 3点 登記資料作成 1式 15件	平成25年 4月 1日) 平成26年 3月31日
都市計画道路3・4・11号事業化計画業務委託	測量・予備設計 1式	平成25年11月16日) 平成26年 3月14日
都市計画道路3・4・13号事業化計画業務委託	路線測量 約100m	平成26年1月22日) 平成26年 3月14日
都市計画道路3・4・11号環境等調査業務委託	環境等調査 3,800㎡	平成26年 1月29日) 平成26年 3月14日

1 4 道路計画事業に関する事項

東京都市町村土木補助事業 4路線

1 5 陳情、要望に関する事項

(仮称) 府中スマートインターチェンジの整備促進

1 6 その他

中高層建築物及び開発行為に関する協議 56件

公園緑地課

1 都市公園及び遊び場に関する事項

(1) 公園工事状況

工 事 件 名	工 事 概 要	工 期	
是政地域公園撤去工事	枯損木処理 11本	平成25年 6月 5日)	
	金網柵撤去 86.2m		
	パーゴラ撤去 1基		
	園名柱撤去 1基		
	フェールポール撤去 1基		
	フェンス設置 16m	平成25年 6月 28日	
緑道案内看板補修工事	緑道案内看板設置 1基	平成25年 5月 29日)	
	緑道案内看板取替 9基		
	誘導標識板取替 3基	平成25年 7月 31日	
	樹木移植 5株		
西府町公園等施設整備工事	木製遊具撤去 3基	平成25年 7月 31日)	
	ロープウェイ設置 1基		
	コンビネーション遊具設置 2基		
	背のばしベンチ板交換 1基		
	サークルベンチ板交換 1基		平成25年 9月 30日
府中多摩川かぜのみち スロープ設置ほか工事	アスファルト舗装 39.2㎡	平成25年 7月 31日)	
	転落防止柵設置 22.7m		
	縁石設置 24.7m		
	I型土留設置 22.6m		
	ダスト舗装 49.7m		平成25年 9月 27日
押立中堀公園外柵改良 工事	フェンス撤去・新設 94m	平成25年 7月 31日)	
		平成25年 9月 20日	
まゆのかけ橋広場公園 ほか2か所改修工事	西府緑地 スプリング遊具 3基	平成24年 5月 23日)	
	健康遊具 3基		
	さんかく公園 スプリング遊具 2基		平成24年 6月 29日
片町第4公園ほか3か所 外柵改良工事	低木撤去 3株	平成25年12月 4日)	
	低木植栽 6株		
	高木植栽 1本		
	浸透柵設置 1基		
	自然石景観舗装 52.0㎡		
	管敷設 73.8m		
	点検柵設置 12箇所		
	堰設置 1箇所		平成26年 2月 7日
押立町公園ほか1か所拡 張及び整備工事	フェンス設置 35m	平成25年12月 4日)	
	張芝 202㎡		
	グレーチング柵設置 1基		
	インターロッキング舗装 19.8㎡		
	街きよブロック取替 4.8m		
	低木移植 40本		
	高木移植 1本		
	車止め設置 3基		
	ガードパイプ設置 1.2m		平成26年 2月 7日

(続き)

工 事 件 名	工 事 概 要	工 期	
本町第2公園整備工事	中低木撤去	13株	平成26年 1月15日) 平成26年 3月 7日
	インターロッキング舗装	21.6㎡	
	コンクリート舗装	5㎡	
	パーゴラ改修	1基	
	車止め設置	3基	
郷土の森公園ほか1か所 ハス池整備工事	ハス掘り出し	153.1㎡	平成26年 1月15日) 平成26年 3月14日
	ハス植付け	153.1㎡	
	荒木田入替え	87.2㎡	
府中崖線西府町緑地 (仮称)ほか1か所築造 工事	擬木園名柱設置	1基	平成26年 1月 8日) 平成26年 3月 7日
	制札板(両面)設置	1基	
	車止め設置	3基	
	制札板(片面)設置	1基	
	車止め(単柱)設置	1基	
	木柵(ロープ)設置	58.0m	
八幡町第2公園拡張工事	樹木移植	21本	平成26年 1月15日) 平成26年 3月24日
	ダスト舗装	330㎡	
	アスファルト舗装	21.7㎡	
	公園灯設置	1基	
	低木植栽	300株	
	フェンス設置	20.7m	
	フェンス移設	11.0m	
	車止め設置	2基	
四谷地域公園ほか15か 所看板改修工事	案内板(両面)取替	13箇所	平成26年 1月 8日) 平成26年 3月13日
	案内板(片面)取替	2箇所	
	案内板シート貼付	1箇所	
浅間町公園ほか25か所 塗装工事	鉄部塗装	867.8㎡	平成26年 1月29日) 平成26年 3月26日
	木部塗装	243.1㎡	
	コンクリート部塗装	103.3㎡	
押立町緑地ほか4か所照 明灯・時計塔設置工事	時計塔・時計設置	3基	平成26年 1月29日) 平成26年 3月20日
	照明灯設置	3基	
西府町第2公園拡張工事	ダスト舗装	120㎡	平成26年 2月13日) 平成26年 3月25日
	フェンス設置	13.2m	
	擁壁設置	27.5m	
	低木植栽	150株	
	ブロック塀撤去	10.4m	
郷土の森公園ほか1か所 公共施設植栽工事	低木植栽	300株	平成26年 2月21日) 平成26年 3月28日
	花壇設置	2箇所	
	転落防止用柵設置	1箇所	
	張芝	140㎡	

(2) 測量・設計委託状況

委託件名	委託概要	期間
公園等整備に伴う測量設計委託(単価契約)	公園事業用地などの測量、作図	平成25年 4月 1日) 平成26年 3月31日

(3) 管理委託

委託件名	委託概要	期間
公園等事業用地管理委託(単価契約)	公園等事業用地の除草、管理施設設置等	平成25年 4月 1日) 平成26年 3月31日
公共樹木等管理委託(単価契約) 郷土の森公園ほか	枯損木処理、支柱設置、支柱結束直し、支柱撤去、倒木復旧、ヤゴ取り、枝折れ処理、せん定、かん水、枝収集及び害虫防除など	平成25年 4月 1日) 平成26年 3月31日
府中多摩川かぜのみちほか草刈委託	多摩川の土手(四谷6丁目～押立町5丁目)の草刈	平成25年 4月 1日) 平成25年11月29日

2 水と緑事業推進に関する事項

(1) 作業委託

委託件名	委託概要	期間
各種花蓮維持管理委託	大賀蓮を始め各種花蓮の維持管理	平成25年 4月 1日) 平成25年11月30日
花蓮の品種保存・管理等に関する委託	各種花蓮の品種保存・維持管理及び保護対策等適正な指導	平成25年 4月 1日) 平成26年 3月31日

3 都市計画の事務に関する事項

(1) 生産緑地関係

買取申出件数 12件

追加指定件数 6件

(2) 都市計画公園及び都市計画緑地の区域内における建築物の建築に係る許可

許可件数 0件

4 地区計画の事務に関する事項

地区計画の区域内における建築物の緑化率の最低限度に係る適合に関する証明

証明件数 0件

下水道課

1 府中都市計画下水道事業受益者負担金制度に関する事項

賦課区域	調定額 (a)	収入額 (b)	収入率 (b/a)
徴収猶予取消分	213,220円	213,220円	100.0%

2 下水道普及に関する事項

(1) 公共下水道水洗普及状況

全域 (A)	処理区域 (B)	面積普及率 (B/A)
2,725ha	2,725ha	100%

水洗普及状況

処理区域 (A)	水洗化世帯 (B)	普及率 (B/A)
118,726世帯	118,678世帯	99.9%

(2) 汚水量状況 (単位: m³)

汚水区分	汚水量
水道使用者	26,544,791
井戸使用者	2,882,951
公衆浴場営業者	44,640
合計	29,472,382

(3) 下水道使用料収入状況

調定額	収入額	収入率
2,251,892,569円	2,232,701,618円	99.1%

(4) 排水設備検査件数 21件/年

(5) 工場排水水質検査回数 134件/年

(6) 公共下水道水質検査回数 44件/年

3 下水道維持に関する事項

件名	概要	工期
下水道管清掃委託	φ800mm未満 L=1,404.97m 土砂・モルタル・木根等除去	平成25年 4月 1日) 平成26年 3月31日
既設下水道管調査委託	テレビカメラ調査 L= 6,077.31m 取付管テレビカメラ調査 220か所	平成25年 4月 1日) 平成26年 3月31日
合流式下水道 雨天時放流水質調査委託	雨水吐口BOD測定 3か所	平成25年10月23日) 平成26年 2月28日
下水道台帳システム整備委託	台帳管理システム整備 1式	平成25年 4月 1日) 平成26年 3月31日
維持工事	蓋取替え等 85か所 下水道施設維持補修工事 118件 第一都市下水路補修工事 135.90m 押立ポンプ場維持管理補修工事 1式 下水管更生工事 114.50m	平成25年 4月 1日) 平成26年 3月31日

4 下水道工事に関する事項

工事件名	工事概要	工期
浅間町四丁目地内新設道路工事	下水道管新設工事 設置 φ250mm L=90.50m 人孔4か所	平成25年 9月18日) 平成26年 2月20日

5 合流改善等に関する事項

件名	概要	工期
合流改善施設設置業務委託	貯留槽 400 t 1基 分水人孔 1か所	平成24年 6月20日) 平成26年 3月25日
多磨町一丁目地内雨水浸透施設設置工事	雨水浸透施設 L=127.00m 雨水浸透施設点検口ます 32か所	平成25年11月20日) 平成26年 5月23日

6 下水道施設耐震化工事に関する事項

件名	概要	工期
耐震化工事業務委託	非開削人孔浮上対策工 (フロートレス工法) 16か所 非開削耐震化工 (可とう化) 95か所	平成25年 4月 1日) 平成26年 3月31日

7 流域下水道に関する事項

流域下水道建設事業市町村負担金説明会 2回

8 各種協議会と協同活動に関する事項

- (1) 流域下水道北多摩一号処理区協議会 2回
- (2) 流域下水道野川ブロック協議会 4回
- (3) 野川・仙川改修促進期成同盟 6回
- (4) 日本下水道協会 2回
- (5) 関東地方下水道協会 1回
- (6) 東京都下水道協会 5回
- (7) 多摩地区下水道事業積算施工適正化委員会 8回

9 各種調査に関する事項

下水道実施計画を始め公共下水道に関する各種調査 70件

10 各種指導に関する事項

- (1) 開発行為に対する下水道施設の指導 30回
- (2) 中高層建築物等に対する下水道施設の指導 26回

11 専用水道に関する事項

東京都専用水道事務等の事務委託に関する連絡会 1回

建築指導課

1 建築指導に関する事項

(1) 建築確認等件数

(単位：件)

区 分	建築物	建築設備	工作物	合計
確認等件数	133	11	1	145
中間検査合格件数	9	-	-	9
検査済証交付件数	111	10	3	124

(2) 許可等申請取扱件数

(単位：件)

区 分	許可等件数
仮使用承認	法第7条の6第1項 5
敷地等と道路との関係の許可	法第43条第1項 38
道路内の建築制限の許可	法第44条第1項 5
用途地域内の用途制限の許可	法第48条 2
日影による建築物の高さ制限の許可	法第56条の2第1項 1
府中都市計画高度地区の許可	法第58条 0
仮設建築物の許可	法第85条第5項 37
一団地認定	法第86条の2第1項 2
合計	90

(3) 道路位置指定等件数

(単位：件)

区 分	件 数
指定	19
指定取消し	6
指定変更	2

(4) 違反建築物の取締り件数 22件

(5) 証明関係

ア 建築確認証明件数 1,301件

イ 道路位置指定証明件数 1,685件

(6) 建築計画概要書閲覧申込件数 1,766件

(7) 建築相談件数 13,170件

2 長期優良住宅認定に関する事項

認定件数 283件

3 低炭素建築物認定に関する事項

認定件数 34件

4 府中市建築審査会に関する事項

建築審査会開催数 7回

5 都市計画事務に関する事項

都市計画施設の区域及び市街地開発事業の施行区域内等における建築物の建築に係る許可
許可件数 184件

6 建築物の省エネ届出に関する事項

届出件数 74件

7 建設リサイクルに関する事項

(単位：件)

区 分	届出件数
解体工事	440
新築工事等	41
建築物以外	126
合 計	607

8 木造住宅の耐震化助成に関する事項

(単位：件、円)

区 分	件 数	助成金
耐震診断	43	4,990,000
耐震改修	17	13,402,000
耐震シェルター等	1	300,000
耐震建て替え	8	4,000,000

9 特定緊急輸送道路沿道建築物の耐震化助成に関する事項

(単位：件、円)

区 分	件 数	助成金
耐震診断	8	14,388,000
補強設計	5	13,479,000
耐震改修等	2	10,728,000

地区整備課

1 再開発に関する事項

府中駅南口地区第一種市街地再開発事業を推進するため、府中駅南口第一地区市街地再開発組合に対し、補助金の交付及び公共施設管理者負担金に関する協定書に基づき、負担金を支払うとともに技術的・財政的支援及び指導調整を行った。

また組合では、平成25年9月に権利変換計画認可を取得し、平成25年11月より既存建物解体・除却工事、埋蔵文化財発掘調査を実施し、引き続き施設建築物及び公共施設工事に着手した。

(1) 補助業務

府中駅南口第一地区第一種市街地再開発事業

(2) 会議回数

ア 府中駅南口第一地区市街地再開発組合総会 3回

イ 府中駅南口第一地区市街地再開発組合理事会 35回

(3) その他

組合広報誌「@あっとまーく」の発行 1回

2 区画整理に関する事項

(1) 西府土地区画整理事業

南武線西府駅の設置と駅周辺の公共施設整備を行う西府土地区画整理組合に対し、技術的支援を行った。

ア 会議回数

(ア) 西府土地区画整理組合総会 2回

(イ) 西府土地区画整理組合理事会等 12回

イ その他

平成25年度末事業進捗率 100.0%

(2) 府中都市計画事業日新町四丁目土地区画整理事業

公共施設の整備改善及び良好な住宅地と農地が共生する土地利用の形成を図り、健全な市街地整備を行うため、事業施行区域内の物件移転補償、区画道路整備工事等行った府中市日新町四丁目土地区画整理組合に対し、技術的支援を行った。

ア 会議回数

(ア) 府中市日新町四丁目土地区画整理組合総会 2回

(イ) 府中市日新町四丁目土地区画整理組合理事会等 17回

イ その他

平成25年度末事業進捗率 86.1%



事 業 部

庶務課
業務課



事業部

1 モーターボート競走開催に関する事項

モーターボート競走法に基づき、市民福祉増進のための施策に必要な経費の財源を確保し、本市財政の健全化を図るため、ボートレース平和島（東京都大田区）においてモーターボート競走を開催した。

(1) 開催の状況

ア 開催日数・・・186日

イ 主な開催レース

年月	グレード	レース名
平成25年 4月	企画レース	ボートピア河辺開設18周年記念 男女頂上決定戦
	企画レース	第27回 東京スポーツ賞 ほぼオール女子戦
5月	G I	開設59周年記念 トーキョー・ベイ・カップ
7月	G III	第26回 キリンカップ
9月	企画レース	BIGFUN平和島杯 3都市対抗戦
10月	S G	第60回 全日本選手権
11月	企画レース	第13回 日刊ゲンダイ杯 ダッシュ島グランプリ
	G III	新鋭リーグ第7戦
12月	女子戦	第32回 日本モーターボート選手会会長賞 平和島レディースカップ
2月	G I	第59回 関東地区選手権
3月	その他	東北応援競走
	企画レース	BOAT Boyカップ 平和島マスターズ

(2) 利用者及び売上高

(単位：人、円)

区分	利用者数	一日平均利用者数	舟券売上高		1人当たり 購買額
			売上高	一日平均売上高	
平和島本場	1,624,086	8,731	15,389,930,600	82,741,562	9,476
他場	4,761,823	25,601	20,293,357,100	109,104,070	4,261
電話投票	2,095,712	11,267	11,295,543,100	60,728,726	5,389
合計	8,481,621	45,600	46,978,830,800	252,574,359	5,538

注：専用場外発売場（ボートピア河辺、ボートピア横浜、ミニボートピア黒石、オラレ上越）及び外向発売所（ボートレース平和島劇場）は平和島本場を含む。

(3) 他会計への繰出金

(単位：円)

区分	金額
一般会計	100,000,000
公共用地特別会計	200,000,000
下水道事業特別会計	0
合計	300,000,000

2 施設等の改善に関する事項

- (1) 北スタンド跡地を芝生エリアとして整備（平成25年12月）
- (2) 平和島競艇劇場で8場同時発売開始（平成26年1月）

3 競走事業の広告宣伝・活性化に関する事項

利用者数の増加および売上の向上を図るため、競走事業に関する広告宣伝、ポートレース場内外での各種イベントを実施した。

(1) 主な広告宣伝事業

- ア TV広告
- イ ラジオ広告
- ウ 新聞広告
- エ 折込チラシ
- オ Web広告
- カ 雑誌広告
- キ フリーペーパー
- ク 交通広告
- ケ SNS（ソーシャルネットワークサービス）を活用した広告
- コ 看板（デジタルサイネージを含む）

(2) 主なイベント

- ア 選手トークショー
- イ タレントトークショー
- ウ 歌謡ショー
- エ キャラクターショー
- オ お笑いライブ
- カ 記者予想会
- キ 抽選会
- ク ノベルティグッズ配布

出 納 課

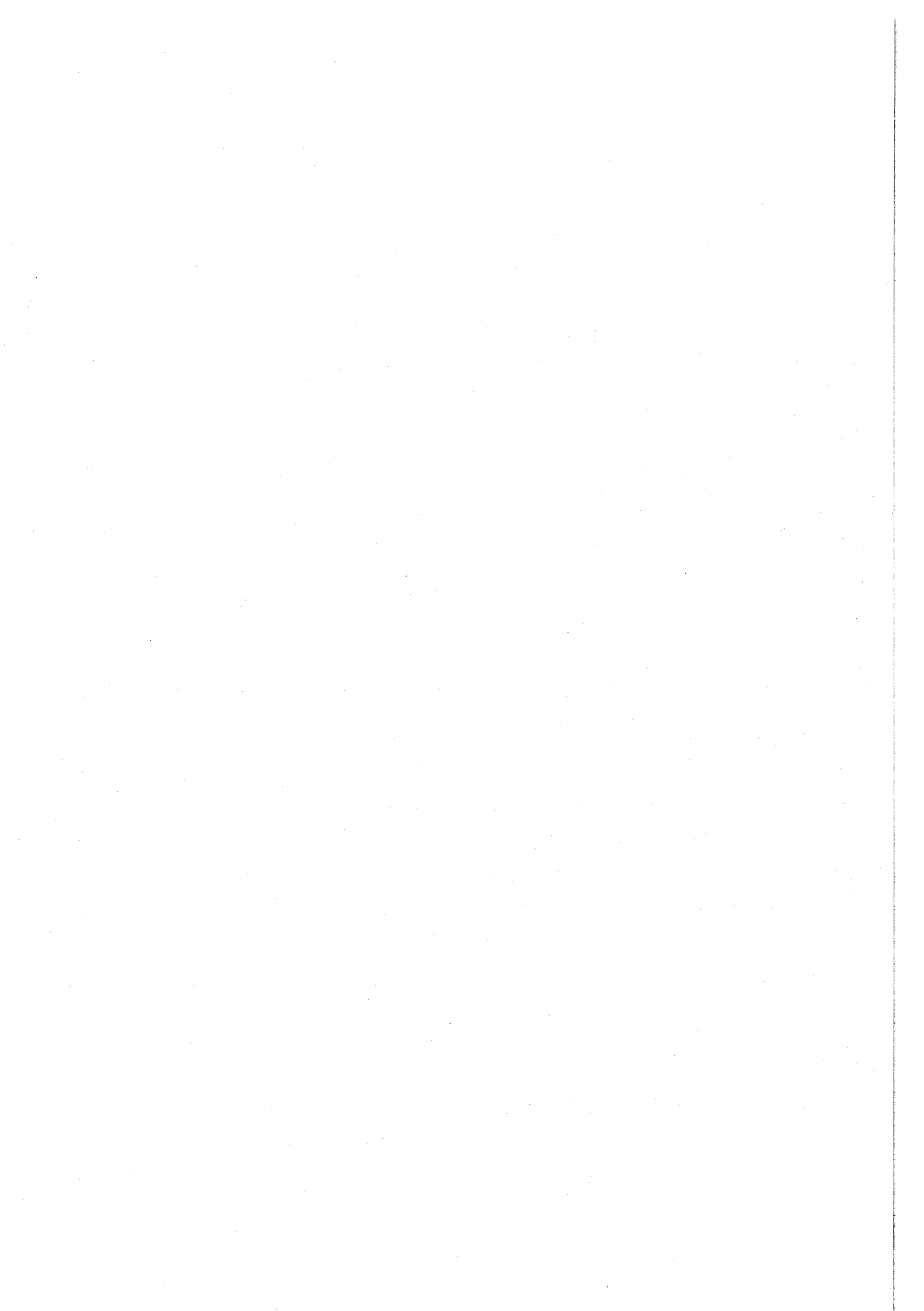

出 納 課

1 出納事務に関する事項

(1) 会計別収入支出処理件数

(単位：件)

区 分		納入済通知書	支出命令票
会計別			
一般会計		796,506	53,927
特別会計	国民健康保険	195,005	1,558
	後期高齢者医療	36,344	406
	介護保険	33,639	1,651
	競走事業	243	2,675
	公共用地	30	170
	下水道事業	366	526
	火災共済事業	2,470	28
	小 計	268,097	7,014
歳入歳出外現金		9,035	2,076
基金	土地開発	9	20
	国民健康保険給付費資金貸付	1	1
	その他	5	34
	小 計	15	55
合 計		1,073,653	63,072

(2) 支出区分別処理件数

(単位：件)

区 分	支出命令票数
窓口払	2,195
口座振替払	58,504
振替	2,373
合 計	63,072

(3) 金融機関指定状況

(単位：行)

種 別	金 融 機 関 数		
	前年度末	増 減	本年度末
指定金融機関	1	0	1
指定代理金融機関	1	0	1
収納代理金融機関	18	0	18
合 計	20	0	20



教育委員会事務局
教育部

総務課
学務保健課
指導室



総 務 課

1 教育委員会委員の構成に関する事項

職 名	氏 名	任 期
委 員 長	崎 山 弘	平成22年12月22日～平成26年12月21日
委員長職務代理者	齋 藤 裕 吉	平成22年12月22日～平成26年12月21日
委 員	村 越 ひろみ	平成24年10月 1日～平成28年 9月30日
委 員	松 本 良 幸	平成24年10月 1日～平成28年 9月30日
教 育 長	浅 沼 昭 夫	平成24年10月 1日～平成28年 9月30日

2 教育委員会活動に関する事項

(1) 会議（平成25年1月～12月）
 定例会 12回 臨時会 2回 委員協議会 12回

(2) 教育委員会訪問

期 日	訪 問 先
平成25年 7月 4日（木）	郷土の森総合体育館 府中第三小学校 市民球場及び市民陸上競技場
平成25年10月10日（木）	府中第十中学校 南町小学校 郷土の森総合体育館（国体視察）
平成25年11月14日（木）	中央図書館 府中第二小学校 みどり幼稚園
平成26年 1月 9日（木）	府中第四中学校 府中第九小学校

3 議案・請願・陳情に関する事項

（平成25年1月～12月）（単位：回、件）

会議数	議 決 状 況					請 願 状 況			陳 情 状 況		
	議案数	可決	否決	継続 審査	撤回	請願数	採択	不採択	陳情数	採択	不採択
14	36	36	0	0	0	2	0	2	0	0	0

4 報告・連絡・協議に関する事項

報告・連絡・協議事項 116件

5 奨学金に関する事項

(1) 奨学資金給付状況

(単位：人、月、円)

区 分	奨 学 金				入 学 準 備 金		
	人 数	給付 月数	単 価	金 額	人 数	単 価	金 額
定時制高校生	1	12	7,500	90,000	-	8,000	-
特別支援学校等高等部生	2	12	7,500	180,000	-	8,000	-
全日制高校生	193	-	-	24,045,000	49	-	392,000
	189	12	10,500	23,814,000	49	8,000	392,000
	1	3	10,500	31,500			
	1	4	10,500	42,000			
	1	7	10,500	73,500			
	1	8	10,500	84,000			
高等専門学校生	3	12	10,500	378,000	-	8,000	-
専修学校生（高等課程）	1	12	10,500	126,000	-	8,000	-
合 計	200	-	-	24,819,000	49	-	392,000

(2) 奨学資金貸付状況

(単位：人、月、円)

区 分	奨 学 金			
	人 数	貸付 月数	単 価	金 額
高校生	22	-	-	3,840,000
	9	12	11,000	1,188,000
	13	12	17,000	2,652,000
高等専門学校生	-	-	-	-
専修学校生（高等課程）	-	-	-	-
専修学校生（専門課程）	4	-	-	966,000
	3	12	21,000	756,000
	1	10	21,000	210,000
短大生	3	-	-	630,000
	2	12	21,000	504,000
	1	6	21,000	126,000
大学生	94	-	-	33,720,000
	93	12	30,000	33,480,000
	1	8	30,000	240,000
合 計	123	-	-	39,156,000

(3) 入学時初年度納付資金貸付状況

(単位：人、円)

区 分	人 数	単 価	金 額
高校生	2	350,000	700,000
	1	380,000	380,000
高等専門学校生	1	250,000	250,000
専修学校生（専門課程）（私立）	1	430,000	430,000
	1	460,000	460,000
	1	520,000	520,000
短大生	1	520,000	520,000
大学生（国公立）	-	-	-
大学生（私立）	4	520,000	2,080,000
合 計	12	-	5,340,000

(4) 荒奨学資金貸付状況 (単位：人、円)

区 分	人 数	金 額
交通遺児等奨学金	1	600,000
海外留学奨学金	3	4,030,000
海外ホームステイ奨学金	4	1,831,920
合 計	8	6,461,920

6 小・中学校工事等に関する事項

(1) 小学校工事等内訳

件 名	工 事 内 容	工 期
防火シャッター危害防止機構取付委託	学校の防火シャッターに危害防止機構の取付けを行った。 (実施校：二小、住吉小、新町小、本宿小、白糸台小、矢崎小)	平成25年 7月17日) 平成25年 9月20日
小柳小直結給水改修工事	増圧直結給水ポンプの据付け等の直結給水化工事を行った。	平成25年 7月17日) 平成25年 8月27日
耐震改修工事 (その2)	平成24年度に引続き校舎の耐震改修工事を行った。 (実施校：五小、住吉小)	平成25年 4月 2日) 平成25年 9月30日
十小校舎等改築に伴う仮設校舎借上	校舎等の改築に伴い、仮設校舎の借上げを行った。 (債務負担行為解消分)	平成22年 4月 1日) 平成25年 5月31日
十小校舎等改築に伴う外構工事 (その2)	校舎改築工事に伴い、校庭の整備、倉庫の新設、遊具設置工事を行った。	平成25年 9月25日) 平成26年 3月 7日
十小校舎等改築に伴う植栽工事	外構工事に伴い、校庭芝生化、屋上緑化、植栽工事を行った。	平成25年 9月25日) 平成26年 3月14日
十小校舎等改築に伴う体育館解体工事	校舎改築工事に伴い、既存体育館の解体工事を行った。	平成25年 5月29日) 平成25年 9月13日
十小プール改築工事	プール改築工事、改築に伴う電気設備工事、給排水衛生設備工事を行った。(債務負担行為)	平成24年12月19日) 平成25年 6月28日

(2) 中学校工事等内訳

件 名	工 事 内 容	工 期
防火シャッター危害防止機構取付委託	学校の防火シャッターに危害防止機構の取付けを行った。 (実施校：一中、四中、六中、七中)	平成25年 7月17日) 平成25年 9月20日
耐震改修工事 (その2)	平成24年度に引続き校舎の耐震改修工事を行った。 (実施校：四中、八中)	平成25年 4月 2日) 平成25年10月31日

学 務 保 健 課

1 就学援助費に関する事項

(単位：人)

項 目	小 学 校	中 学 校
学用品費	1,405	879
入学準備金	217	300
林間学校費 (小学校)	302	-
修学旅行費 (中学校)	-	308
給食費	1,400	862
セカンドスクール費 (小学校)	298	-
医療費	-	-

2 健康診断に関する事項

(単位：人)

事 業 名	事 業 内 容	小 学 校	中 学 校
寄生虫卵検査	ぎょう虫検査	児童数 6,480	
結核健診	問診	実施児童数 13,163	実施生徒数 5,693
	ツベルクリン接種	ツベルクリン接種 児童数 0	ツベルクリン接種 生徒数 0
	レントゲン撮影	ツベルクリン判定 児童数 0	ツベルクリン判定 生徒数 0
		直接撮影 児童数 24	直接撮影 生徒数 2
心臓病検診	心電図及び心音図 精密検査	心音・心電図 児童数 2,347	心音・心電図 生徒数 1,955
		精密 児童数 23	精密 生徒数 23
腎臓病検査	尿検査	1次 児童数 13,151	1次 生徒数 5,623
		2次 児童数 170	2次 生徒数 251
	尿検査 血液検査	3次 児童数 43	3次 生徒数 26
		経過観察 児童数 18	経過観察 生徒数 9

事 業 名	事 業 内 容	小 学 校	中 学 校
糖尿病検査	尿検査 血液検査	児童数 15	生徒数 18
就学時健康診断	翌年度入学児童の健康診断	受診者 2,283	
定期健康診断	学校保健法に基づく健康診断	児童数 13,136	生徒数 5,616
脊柱側わん症 特別診断	脊柱側わん症の精密検査	学校数 22	学校数 11
貧血検査	血色素量、赤血球へマトクリット		生徒数 1,945

3 学校医に関する事項

(1) 学校医 (内科)

学 校 名	氏 名	学 校 名	氏 名	学 校 名	氏 名
一 小	岩 田 康 人	新 町 小	笛 木 孔 二	三 中	若 林 孝 幸
二 小	赤 須 文 彰	本 宿 小	中 村 公 彦	四 中	小 野 卓 哉
三 小	木 田 芳 樹	白 糸 台 小	康 野 いく 恵	五 中	小 富 谷 真 人
四 小	後 藤 隆 之	矢 崎 小	野 本 和 久	六 中	久 米 敏 大
五 小	加 藤 匡 志	若 松 小	江 原 寛	七 中	河 合 大 郎
六 小	河 村 豊	小 柳 小	野々 田 昶	八 中	市 川 雅 夫
七 小	浅 川 潤 一	南 白 糸 台 小	布 野 健 一	九 中	正 田 達 夫
八 小	片 山 道 夫	四 谷 小	石 田 哲 朗	十 中	小 笠 原 久 隆
九 小	石 井 創 仁	南 町 小	峯 佳 毅	浅 間 中	河 野 和 之
十 小	小 木 曾 仁	日 新 小	武 藤 俊 哉	矢 崎 幼	久 米 井 泰 子
武 蔵 台 小	崎 山 弘	一 中	三 木 紀 人	み どり 幼	石 井 創 久
住 吉 小	日 野 佳 昭	二 中	加 地 英 生	小 柳 幼	野 本 和 久

(2) 学校医 (眼科)

学 校 名	氏 名	学 校 名	氏 名	学 校 名	氏 名
一 小	弓 狩 健 一	七 小	今 井 一 男	住 吉 小	瀧 川 秀 一
一 中		七 中		四 南 八 小	
二 小	平 山 信 隆	七 中			
三 小	飯 島 建 之	八 小	小 木 曾 み どり	矢 崎 小	大 濱 敬 子
三 中		白 糸 台 小		小 柳 小	
四 小	泉 二 嘉 代 子	六 中			
若 松 小		十 小	弓 狩 健 一	日 新 小	真 鍋 雄 一
九 中		南 白 糸 台 小		五 中	
六 小	高 瀬 秀 子	武 蔵 台 小	木 下 公 子	浅 間 中	
九 小		本 宿 小			
新 町 小					

(3) 学校医 (耳鼻咽喉科)

学 校 名	氏 名	学 校 名	氏 名	学 校 名	氏 名
一 小	大 津 有 二 郎	三 小	前 田 秀 彦	住 吉 小	白 坂 邦 洋
八 小		五 小		四 南 八 小	
二 中		本 宿 小		日 新 小	
浅 間 中		三 中			
二 小	大 山 和 男	四 中	遠 藤 ユ リ		
九 小		四 小			
矢 崎 小		十 小			
若 松 小		白 糸 台 小			
一 中		小 柳 小			
七 小	宮 本 博 行	南 白 糸 台 小			
武 蔵 台 小		六 中			
五 中		六 小			
七 中		新 町 小	伊 藤 修		
十 中		九 中			

(4) 学校医 (精神科)

西 牟 田 議 康 (小学校)
吉 澤 順 (中学校)

(5) 学校医 (歯科)

学 校 名	氏 名	学 校 名	氏 名	学 校 名	氏 名
一 小	矢代 讓 治	新 町 小	藤 沢 明 文	三 中	吉 野 成 史
二 小	山本 純 一	本 宿 小	渡 邊 康 文	四 中	神 山 友 孝
三 小	谷村 直 哉	白 糸 台 小	渡 邊 信	五 中	平 山 伸 雄
四 小	中野 潤三 郎	矢 崎 小	佐 藤 吉 夫	六 中	高比良 幸 雄
五 小	杉田 廣 己	若 松 小	平 田 正 憲	七 中	柳 澤 正 三
六 小	井下 万 也	小 柳 小	西 川 聖 彦	八 中	小 川 弘 純
七 小	松田 克 一	南白糸台小	木 幡 篤 篤	九 中	野 間 秀 郎
八 小	石塚 哲 也	四 谷 小	小 林 賢 三	十 中	小 出 健 次
九 小	鈴木 亮 人	南 町 小	辻 哲 生	浅 間 中	浅 間 半 澤 一
十 小	太田 高 之	日 新 小	鈴 木 尉 二	矢 崎 幼	佐 藤 保 信
武蔵台小	鈴木 三 十 彦	一 中	桑 田 徹	みどり幼	高 木 栄 太郎
住吉小	馬 場 仁	二 中	岩 渕 澄 夫	小 柳 幼	石 井 修

(6) 学校薬剤師

学 校 名	氏 名	学 校 名	氏 名	学 校 名	氏 名
一 小	赤 羽 トモ子	新 町 小	堀 内 富 子	三 中	佐 藤 圭 一
二 小	佐藤 章 二	本 宿 小	長 岡 建	四 中	皆 川 繁 子
三 小	矢島 勝 茂	白 糸 台 小	藤 井 正 史	五 中	山 口 登
四 小	亀山 勉	矢 崎 小	山 口 久美 惠	六 中	井 上 礼 子
五 小	三輪 美智子	若 松 小	吉 野 惠 子	七 中	高 橋 晴 海
六 小	曾我部 喜美子	小 柳 小	川 上 芙 沙 子	八 中	宮 崎 嘉 子
七 小	鏑城 正 則	南白糸台小	原 口 恭 子	九 中	吉 野 泰 子
八 小	藤木 茂 子	四 谷 小	角 田 清 代 美	十 中	白 澤 蕉 子
九 小	下村 德 子	南 町 小	柚 木 須 美 子	浅 間 中	山 崎 学
十 小	山崎 厚	日 新 小	伊 東 幸 恵	矢 崎 幼	
武蔵台小	有 輪 泉	一 中	高 橋 純 子	みどり幼	鈴 木 晃
住吉小	松 本 康 代	二 中	鈴 木 美 紀 子	小 柳 幼	

4 セカンドスクール・林間学校に関する事項

事 業 名	事 業 内 容	実 績
セカンドスクール	対 象 小学5年生 期 間 4泊5日 場 所 八ヶ岳周辺	参加児童数 2,212 人 参 加 率 99.4% 実 施 期 間 平成25年 5月13日～11月 1日
林間学校	対 象 小学6年生 期 間 2泊3日 場 所 奥日光周辺	参加児童数 2,199 人 参 加 率 99.1% 実 施 期 間 平成25年 7月21日～ 8月10日

5 学校給食に関する事項

(単位：回)

区 分	四 小	武蔵台小	住吉小	第一給食センター	第二給食センター	備 考
米 飯 回 数	152	147	155	136	138	第一給食センター 19校 (小学校)
稼働回数	192	186	196	190	193	第二給食センター 11校 (中学校)

6 栄養士・調理員の研修、講習に関する事項

研修会、研究会等の実施状況 年36回

7 学校給食センター施設見学、試食に関する事項

学校給食センター施設見学、試食状況 (単位：回、人)

施設名	回数	延べ人数
第一給食センター	38	2,479
第二給食センター	4	117
洗浄センター	11	746
合計	53	3,342

8 児童・生徒に関する事項

(1) 小学校 (平成26年3月31日現在)

ア 児童数

(単位：人)

学校名	児童数							合計
	1年	2年	3年	4年	5年	6年		
一 小	136	133	101	131	122	107	730	
二 小	(6) 164	(6) 179	(6) 159	(2) 149	(6) 148	(5) 161	(31) 960	
三 小	141	124	135	156	138	118	812	
四 小	(5) 94	(1) 61	(3) 63	(1) 73	(7) 86	(6) 92	(23) 469	
五 小	(5) 103	(5) 88	(6) 92	(3) 72	(1) 96	(7) 94	(27) 545	
六 小	125	108	141	149	163	153	839	
七 小	67	48	61	75	70	81	402	
八 小	177	142	174	152	145	134	924	
九 小	(5) 70	(2) 64	(2) 60	(3) 79	(7) 62	(8) 66	(27) 401	
十 小	121	128	128	115	122	138	752	
武蔵台小	44	46	54	49	59	36	288	
住吉小	114	108	99	98	83	92	594	
新町小	55	40	54	53	60	61	323	
本宿小	139	116	123	138	148	141	805	
白糸台小	58	80	84	102	110	104	538	
矢崎小	50	51	60	72	49	55	337	
若松小	127	100	106	92	93	122	640	
小柳小	(4) 108	(1) 115	(6) 103	(3) 110	(5) 120	(3) 96	(22) 652	
南白糸台小	98	111	82	95	103	94	583	
四谷小	115	92	116	94	99	126	642	
南町小	(4) 92	(4) 68	(1) 69	(3) 81	(3) 87	(2) 77	(17) 474	
日新小	74	64	86	83	83	77	467	
合計	(29) 2,272	(19) 2,066	(24) 2,150	(15) 2,218	(29) 2,246	(31) 2,225	(147) 13,177	

注：()内は特別支援学級児童数。

通級学級児童は、一小37人、三小34人、八小35人、九小32人、住吉小51人、南白糸台小11人。

イ 学級数

(単位：学級)

学 校 名	学 級 数							特別支援 通級学級	合 計
	1 年	2 年	3 年	4 年	5 年	6 年			
一 小	4	4	3	4	4	3	2	24	
二 小	5	5	4	4	4	4	4	30	
三 小	5	4	4	4	4	3	4	28	
四 小	3	2	2	2	2	3	3	17	
五 小	3	3	3	2	3	3	4	21	
六 小	4	4	4	4	5	4	0	25	
七 小	2	2	2	2	2	3	0	13	
八 小	5	4	5	4	4	4	4	30	
九 小	2	2	2	2	2	2	6	18	
十 小	4	4	4	3	3	4	0	22	
武蔵台小	2	2	2	2	2	1	0	11	
住吉小	4	4	3	3	3	3	5	25	
新町小	2	2	2	2	2	2	0	12	
本宿小	4	4	3	4	4	4	0	23	
白糸台小	2	3	3	3	3	3	0	17	
矢崎小	2	2	2	2	2	2	0	12	
若松小	4	3	3	3	3	4	0	20	
小柳小	3	4	3	3	3	3	3	22	
南白糸台小	3	4	3	3	3	3	1	20	
四谷小	4	3	3	3	3	4	0	20	
南町小	3	2	2	2	3	2	2	16	
日新小	3	2	3	3	3	2	0	16	
合 計	73	69	65	64	67	66	38	442	

注：二小、四小、五小、九小、小柳小、南町小は特別支援学級。

一小、三小、八小、九小、住吉小、南白糸台小は通級学級。

(2) 中学校 (平成26年3月31日現在)

ア 生徒数

(単位：人)

学 校 名	生 徒 数			
	1 年	2 年	3 年	合 計
一 中	(9) 189	(17) 199	(8) 166	(34) 554
二 中	(9) 219	(10) 218	(12) 216	(31) 653
三 中	214	196	203	613
四 中	(7) 207	(11) 216	(18) 220	(36) 643
五 中	174	184	174	532
六 中	200	209	220	629
七 中	105	94	88	287
八 中	194	193	186	573
九 中	118	124	126	368
十 中	108	103	92	303
浅間中	197	189	173	559
合 計	(25) 1,925	(38) 1,925	(38) 1,864	(101) 5,714

注：() 内は特別支援学級生徒数。

通級学級生徒は、三中36人。

イ 学級数

(単位：学級)

学 校 名	学 級 数				
	1 年	2 年	3 年	特別支援 通級学級	合 計
一 中	6	5	4	5	20
二 中	6	6	6	4	22
三 中	6	5	6	4	21
四 中	5	6	6	5	22
五 中	5	5	5	0	15
六 中	6	6	6	0	18
七 中	3	3	3	0	9
八 中	5	5	5	0	15
九 中	4	4	4	0	12
十 中	4	3	3	0	10
浅 間 中	6	5	5	0	16
合 計	56	53	53	18	180

注：一中、二中、四中は特別支援学級。

三中は通級学級。

(3) 幼稚園 (平成26年3月31日現在)

(単位：人、学級)

幼 稚 園 名	幼 児 数			学 級 数		
	4 歳	5 歳	合 計	4 歳	5 歳	合 計
矢 崎	43	54	97	2	2	4
み どり	72	58	130	2	2	4
小 柳	41	57	98	2	2	4
合 計	156	169	325	6	6	12

9 卒業後の進路に関する事項

(1) 卒業後の進路状況調査(小学校)

(単位:人)

学 校 名	卒業生数	公立中学校	国立中学校	私立中学校	都外中学校	その他
一 小	107	94	0	13	0	0
二 小	161	140	0	17	4	0
三 小	118	103	0	13	2	0
四 小	92	81	1	9	1	0
五 小	94	92	0	2	0	0
六 小	153	129	1	23	0	0
七 小	81	74	0	5	2	0
八 小	134	117	0	17	0	0
九 小	66	62	0	4	0	0
十 小	138	130	1	7	0	0
武蔵台小	36	33	0	3	0	0
住吉小	92	81	0	9	1	1
新町小	61	55	0	6	0	0
本宿小	141	133	0	8	0	0
白糸台小	104	91	0	13	0	0
矢崎小	55	54	0	1	0	0
若松小	122	110	2	10	0	0
小柳小	96	89	0	7	0	0
南白糸台小	94	80	0	11	3	0
四谷小	126	110	0	15	1	0
南町小	77	68	0	9	0	0
日新小	77	70	0	7	0	0
合 計	2,225	1,996	5	209	14	1

(2) 卒業後の進路状況調査(中学校)

(単位:人)

学 校 名	卒業生数	進 学 者	就 職 者	専修学校等 入 学 者	そ の 他	進 学 率
一 中	166	163	0	2	1	98.2
二 中	214	212	0	1	1	99.1
三 中	203	198	1	3	1	97.5
四 中	220	214	2	4	0	97.3
五 中	174	169	1	3	1	97.1
六 中	220	216	2	2	0	98.2
七 中	89	88	0	0	1	98.9
八 中	186	184	0	0	2	98.9
九 中	126	124	2	0	0	98.4
十 中	92	91	0	0	1	98.9
浅間中	173	169	0	3	1	97.7
合 計	1,863	1,828	8	18	9	98.1

(3) 進学者の進学先内訳 (中学校)

(単位:人)

学 校 名	進学者数	全 日 制 課 程				定時制 課 程	通信制 課 程	高等専 門学校	特別支 援学校 高等部
		公 立	国 立	私 立	都 外				
一 中	163	74	0	62	4	8	6	2	7
二 中	212	109	0	70	5	14	3	0	11
三 中	198	119	1	55	5	16	1	1	0
四 中	214	110	0	63	10	8	3	2	18
五 中	169	85	1	62	9	8	3	1	0
六 中	216	105	0	91	6	7	7	0	0
七 中	88	56	0	25	2	4	0	1	0
八 中	184	108	0	55	6	7	6	2	0
九 中	124	81	0	38	0	4	0	1	0
十 中	91	55	0	27	2	4	3	0	0
浅 間 中	169	94	0	64	3	6	1	1	0
合 計	1,828	996	2	612	52	86	33	11	36

指 導 室

1 教職員数等に関する事項

(1) 教職員数 (平成25年5月1日現在)

ア 小学校 (単位:人)

男	女	計
239	393	632

イ 中学校 (単位:人)

男	女	計
174	157	331

(2) 採用状況 (平成25年4月1日～平成26年3月31日)

ア 小学校 (単位:人)

区 分	男	女
教 員	10	13
事 務 職	0	0
栄 養 士	0	1

イ 中学校 (単位:人)

区 分	男	女
教 員	5	8
事 務 職	0	0

(3) 退職状況 (平成25年4月1日～平成26年3月31日)

ア 小学校 (単位:人)

区 分	男	女
教 員	15	21
事 務 職	0	0
栄 養 士	0	0

イ 中学校 (単位:人)

区 分	男	女
教 員	4	5
事 務 職	0	0

2 表彰に関する事項

(1) 永年勤続表彰

小学校 17人

中学校 7人

3 研修・研究に関する事項

(1) 教育相談研修会 (単位:回、人)

研 修 名		延べ回数	延べ参加者数
相談	夏季研修 (学校教育相談)	1	17

(2) 教員研修会 (単位：回、人)

研 修 名		延べ回数	延べ参加者数
必修	初任者新規採用	12	504
	若手教員育成研修	6	210
	10年経験者	13	258
任意	新任校長・副校長	1	9
	校長・副校長	1	66
	主幹	1	7
	主任	1	39
	幼稚園教諭	3	39
	人権教育	3	100
	学校図書館担当者連絡会	3	136
	I C T活用研修会	1	18
	算数・数学指導員研修会	2	42
	理科教育推進研修会	4	60
	道徳教育推進教師研修会	1	20
	特別支援教育研修会	3	121
	校内研修担当者研修会	2	61
夏期	小学校英語活動研修会	2	40
	五市合同専門(国語他10教科)	19	243
宿泊	初任者研修	1	34
派遣	福祉施設等体験研修	6	324
合 計		85	2,331

(3) 生徒会リーダー研修会 (単位：回、人)

研 修 名	延べ回数	延べ参加者数
春季中学校生徒会リーダー 第60回(1日)	1	生徒 70 教員 17
秋季中学校生徒会リーダー 第61回(1日)	1	生徒 84 教員 17

(4) 委託研究の状況

研 究 区 分	小 学 校	中 学 校	合 計
府中市立小中学校教育研究会	-	-	1件(29部会)
研究協力校	4校	5校	9校

(5) 研究委託等委員会の設置状況

(単位：人)

区分	委員会名	委員数	研究テーマ
小学校	教務主任会	24	学習指導要領に対応した教育活動の充実
	生活指導主任会	24	生活指導に関わる情報を分析・整理し、その対応策を協議する。また、生活指導業務の研究・研修を企画・立案し、実施する。
	小学校社会科副読本編集委員会	11	小学校3・4年生で使用する社会科副読本「わたしたちの府中」と指導書・学習用地図「わたしたちの府中市」白地図「府中市全図」の編集作業を行う。
中学校	教務主任会	13	学習指導要領に対応した教育活動の充実
	生活指導主任会	13	生活指導に関わる情報を分析・整理し、その対応策を協議する。また、生活指導業務の研究・研修を企画・立案し、実施する。
	進路指導主任会	13	進路指導の実態把握と進路指導業務の円滑な推進を図る。
	中学校社会科副読本編集委員会	13	府中市の地理・歴史に対応した副読本「郷土府中」及び「郷土地図」を使用することにより、中学生の府中市に対する理解を深め、郷土への関心や愛着を高める。

4 健康管理に関する事項

(1) 循環器系検診

(単位：人、%)

区分	対象者数	受診者数	受診率
小学校	645	627	97.2
中学校	365	315	86.3

(2) 消化器系検診

(単位：人、%)

区分	対象者数	受診者数	受診率
小学校	314	266	84.7
中学校	196	138	70.4

(3) 結核検診

(単位：人、%)

区分	対象者数	受診者数	受診率
小学校	748	683	91.3
中学校	376	321	85.4

5 就学相談に関する事項

(1) 障害別受付件数 (単位：件)

区 分	小 学 校	中 学 校	合 計
知的発達・情緒障害	77	58	135
肢体不自由	10	0	10
その他	51	3	54
合 計	138	61	199

(2) 就学先別件数 (単位：件)

区 分	小 学 校	中 学 校	合 計
特別支援学級	22	31	53
情緒等通級指導学級	32	17	49
通常の学級	52	4	56
知的障害特別支援学校	11	6	17
肢体不自由特別支援学校	8	0	8
盲・ろう特別	1	0	1
その他	12	3	15
合 計	138	61	199

6 教育センターに関する事項

(1) 施設の利用状況

ア 時間別利用状況 (一般貸出施設)

(単位：回)

区 分	利 用 回 数
午 前	445
午 後	732
夜 間	512
合 計	1,689

注：対象施設は第1・2・3会議室及び研修室。

イ 延べ稼働可能使用単位

4,030単位

ウ 延べ利用者数

34,099人

エ 主催者別利用状況

(単位：回、%)

区 分	第1会議室	第2会議室	第3会議室	研修室	合計	利用率
学校教育関係	315	280	313	279	1,187	70.3
社会教育関係	98	57	126	34	315	18.6
そ の 他	80	35	54	18	187	11.1
合 計	493	372	493	331	1,689	100.0

(2) 教育課題特別委員会の設置状況

(単位：人)

委員会名	委員数	活動内容
人権教育推進委員会	37	人権教育に関わる諸課題の解決に向けて研究し、各校の人権教育を推進する。
体力向上委員会	13	児童・生徒一人一人が多様な運動を計画的に体験し、体力・運動能力を自主的・自発的に高められるよう、その実態把握に努め、体力向上を図るための方策について検討する。
中学校職場体験実行委員会	13	中学生の職場体験の実施上の諸課題の解決に向けた連絡・報告・協議等を行い、同事業の円滑な実施を図る。
環境教育推進委員会	8	学校における環境教育を推進するとともに、小学第4学年の環境教育副読本として『さっちゃんごみの話』を編集、配布する。

(3) 各種事業の実施状況

ア 健全育成事業

(単位：回、人)

事業名	回数	応募数	内容
小・中学生の人権作文発表会	1	10,401	市立小学校22校12編・中学校11校13編の発表会を開催。 広く市民にPRし、人権尊重の意識の高揚を図る。

イ 指導室だより発行

発行回数 3回

部数 63, 950部

(4) 教育相談

ア 相談件数 (単位：件)

区分	件数
来室相談	500
電話相談	451

イ 相談延べ件数

(単位：件)

区分	延べ件数	保護者	子供	教職員	その他
来室相談	5,145	3,012	1,844	289	0
電話相談	451	377	8	3	63

注：電話相談は1回を1件と数えるので、件数と延べ件数は同数。

ウ 年齢段階別・男女別件数

(単位：件)

区分		就学前	小学生	中学生	高校生	その他	合計
来室	男	7	210	92	10	4	323
	女	9	107	47	11	3	177
	計	16	317	139	21	7	500
電話	男	22	169	60	11	7	269
	女	11	71	58	9	2	151
	不明	-	-	-	-	31	31
	計	33	240	118	20	40	451

(5) 特別支援巡回チーム

ア 相談件数 (単位: 件)

区 分	件 数
小学校	524
中学校	165

(6) スクールソーシャルワーカー

ア 事例件数 101件

(7) 生活指導

ア 児童・生徒の善行・表彰 (単位: 件)

項 目	小 学 校	中 学 校	計
善行・表彰	894	1,084	1,978

イ 児童・生徒の問題行動・いじめ (単位: 件)

項 目	小 学 校	中 学 校	計
問題行動	18	37	55
いじめ	16	21	37
合 計	34	58	92

ウ 児童・生徒の交通事故・不登校 (単位: 件)

項 目	小 学 校	中 学 校	計
交通事故	22	11	33
不登校	53	162	215
合 計	75	173	248

注: 不登校は、心因性等の理由により、1月の間に7日以上欠席した児童・生徒を集計したものである。

エ 児童・生徒の問題行動内訳 (単位: 件)

項 目	小 学 校	中 学 校	計
万引	11	5	16
窃盗	2	3	5
家出・無断外泊等	3	2	5
深夜はいかい	0	0	0
対教師暴力	0	11	11
暴力行為	2	12	14
施設・設備・器物等破損	0	0	0
性非行	0	0	0
無免許運転	0	0	0
火遊び・放火	0	1	1
飲酒・喫煙	0	2	2
薬物乱用	0	0	0
その他	0	1	1
合 計	18	37	55

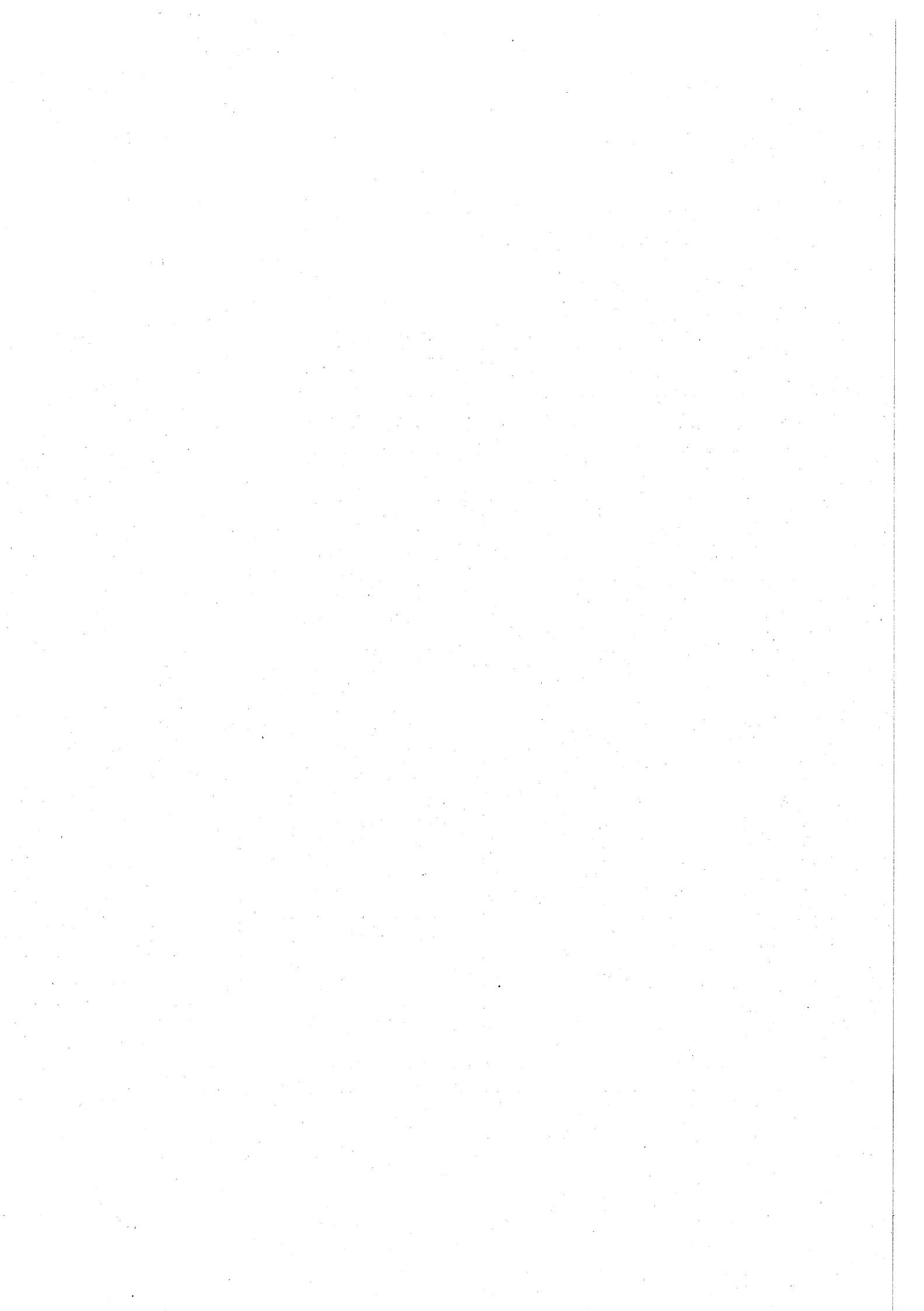

選挙管理委員会事務局



選挙管理委員会事務局

1 選挙管理委員会に関する事項

(1) 委員・補充員名簿 (任期：平成24年4月1日～平成28年3月31日)

職名	氏名	職名	氏名
委員長	相原博	補充員	天野欽也
委員長職務代理者	内藤和良	補充員	西谷晴江
委員	前田勝夫	補充員	山崎敏美
委員	野尻亜弓	補充員	宮崎巖

(2) 委員会開催回数 18回

2 選挙執行に関する事項

執行状況

(単位：人、%)

選挙名	告示日 公示日	投票日	開票日	選挙人名簿 登録者	当日有権者	投票者	投票率
東京都議会議員選挙 (府中市選挙区)	25. 6. 14	25. 6. 23	25. 6. 23	203, 114	198, 386	80, 428	40. 54
参議院議員選挙 (東京都選出)	25. 7. 4	25. 7. 21	25. 7. 21	204, 921	203, 847	109, 116	53. 53
東京都知事選挙	26. 1. 23	26. 2. 9	26. 2. 9	204, 402	200, 261	95, 316	47. 60

3 選挙人名簿登録者に関する事項

(1) 選挙人名簿登録者数 (平成25年9月1日現在)

(単位：人)

男	女	合計
103, 381	100, 699	204, 080

(2) 農業委員会委員選挙人名簿 (平成25年1月1日現在)

(単位：人、世帯)

投票区	男	女	合計	世帯
1	141	92	233	106
2	68	46	114	51
3	208	155	363	170
合計	417	293	710	327

4 明るい選挙啓発に関する事項

(1) 明るい選挙推進協議会委員 7名

(2) 明るい選挙推進委員 94名

(3) ポスターコンクール応募状況 (単位：校、人)

学 校 別	応募総数	応 募 者 数		
		男	女	合 計
小 学 校	6	9	22	31
中 学 校	4	84	119	203
合 計	10	93	141	234

5 その他諸行事及び諸会議等に関する事項

(単位：回)

行 事 ・ 会 議 名	開催回数
1 諸会議	8
2 全国市区選挙管理委員会連合会	1
3 全国市区選挙管理委員会連合会 (東京支部)	3
4 東京都市選挙管理委員会連合会	13
5 東京都市選挙管理委員会連合会 (第4ブロック)	9

監 查 事 務 局



監 査 事 務 局

1 監査・検査及び審査に関する事項

(1) 監査等の実施状況

ア 例月出納検査

実施日	検査の対象	実施日	検査の対象
平成25年 4月30日	平成25年 3月分	平成25年10月28日	平成25年 9月分
平成25年 5月28日	平成25年 4月分	平成25年11月27日	平成25年10月分
平成25年 6月27日	平成25年 5月分	平成25年12月26日	平成25年11月分
平成25年 7月29日	平成25年 6月分	平成26年 1月28日	平成25年12月分
平成25年 8月27日	平成25年 7月分	平成26年 2月27日	平成26年 1月分
平成25年 9月27日	平成25年 8月分	平成26年 3月27日	平成26年 2月分

イ 定期監査

実施期間	監査の対象	監査の範囲
平成25年 9月12日) 平成25年11月15日	市民協働推進本部 中央文化センター 武蔵台文化センター 新町文化センター 四谷文化センター 片町文化センター 都市整備部 管 理 課 計 画 課 土 木 課 公 園 緑 地 課 下 水 道 課 建 築 指 導 課 地 区 整 備 課 出納課 監査事務局 農業委員会事務局 議会事務局	平成25年4月1日から平成25年8月31日 までに執行された財務に関する事務
平成25年12月 6日) 平成26年 2月 4日	教育部 総 務 課 学 務 保 健 課 指 導 室 府 中 第 二 小 学 校 府 中 第 七 小 学 校 府 中 第 二 中 学 校 府 中 第 九 中 学 校 矢 崎 幼 稚 園 み どり 幼 稚 園 小 柳 幼 稚 園	平成25年4月1日から平成25年11月30日 までに執行された財務に関する事務

ウ 財政援助団体等監査

実施期間	監査の対象	監査の範囲
平成25年 9月12日) 平成25年11月14日	財政援助団体監査・指定管理者監査 ・出資団体監査 府中文化振興財団 (府中グリーンプラザ) (府中の森芸術劇場) (府中市市民会館) (郷土の森博物館) 出資団体監査 府中市土地開発公社	平成24年度に交付された補助金の 出納及び事務の執行、平成24年度 の出資金及び公の施設の指定管理 に関する事務の執行
平成25年12月 6日) 平成26年 2月 6日	財政援助団体監査 府中さくらの杜 西府いこいプラザ	

エ 決算審査

実施期間	対象の部課
平成25年 6月 7日) 平成25年 7月 1日	予 備 審 査
平成25年 7月 2日	政 策 総 務 部 現 地 実 査
平成25年 7月 4日	市 民 部 行 政 管 理 部
平成25年 7月 5日	事 業 部 議 会 事 務 局 文 化 ス ポ ー ツ 部
平成25年 7月 9日	市民協働推進本部 選挙管理委員会事務局 福 祉 保 健 部
平成25年 7月11日	教 育 部 都 市 整 備 部
平成25年 7月12日	生 活 環 境 部 子 ど も 家 庭 部
平成25年 7月16日	出 納 課 監 査 事 務 局
平成25年 7月19日	講 評

オ 財政健全化判断比率等審査

実施日	対象の部課
平成25年 7月19日	政策総務部財政課

(2) 監査委員

氏 名	選任区分	任 期
原 拓 二	識見(常勤)	平成22年 4月 1日～平成26年 3月31日
本 村 龍 史	識 見	平成21年10月 3日～平成25年10月 2日
		平成25年10月 3日～平成29年10月 2日
小 川 弘 純	識 見	平成24年 5月15日～平成28年 5月14日
松 村 寿 志	識 見	平成23年 5月12日～平成25年 5月13日
奈良崎 久 和	識 見	平成25年 5月14日～市議会の申合せにより2年

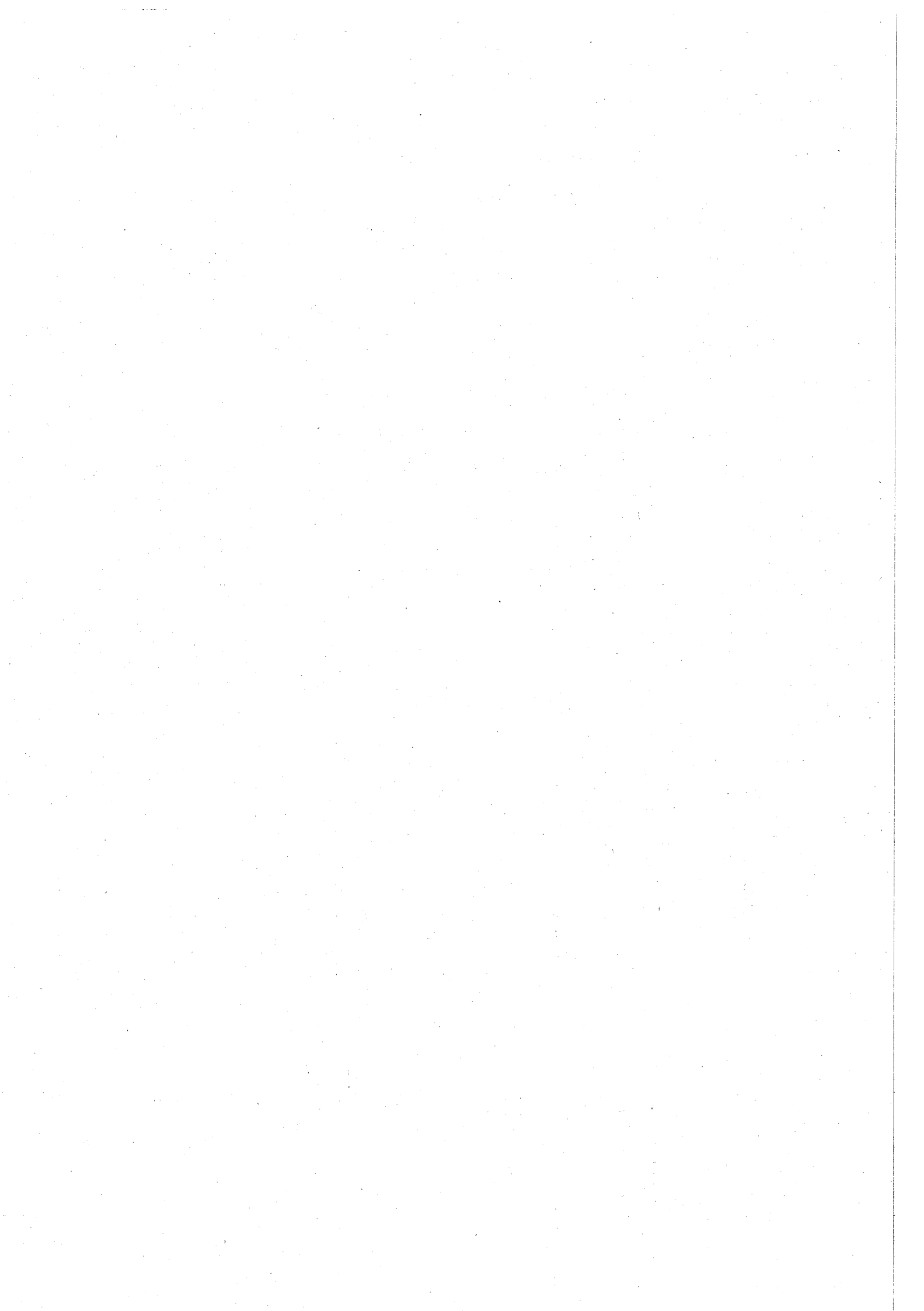

農業委員会事務局

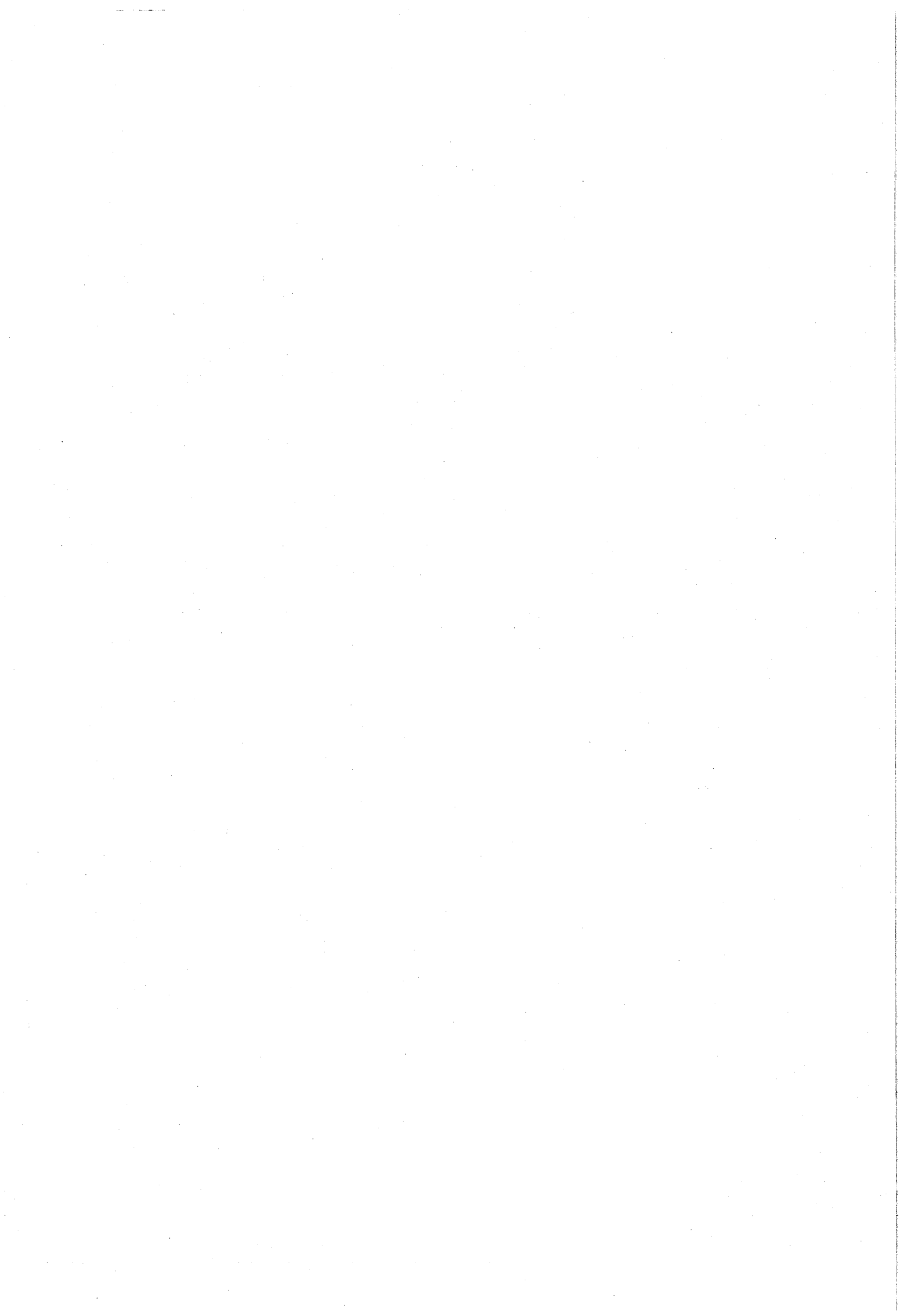

農業委員会事務局

1 農業委員会活動に関する事項

(1) 農業委員名簿 (任期：平成23年7月20日～平成26年7月19日)

職名	氏名	職名	氏名
会長	小林清秀	委員	鈴木一治
会長職務代理	古川敏雄	委員	澤井行雄
会長職務代理	内藤芳昭	委員	河内九一
委員	村木茂	委員	市川禎明
委員	高野茂久	委員	松村寿志
委員	戸塚勇一	委員	高野祐一
委員	谷中智一	委員	田中誠一
委員	菊池伸明	委員	小勝英夫
委員	石阪脩雄	委員	小松村一夫
委員	遠田宗雄	委員	吉野博文

(2) 農業委員会等開催状況

(単位：回)

会議名	回数
総会	12
農業経営部会	1
土地利用部会	2

(3) 自立農業経営者研究集会

期日	場所	出席者数	講師	内容
平成26年 2月10日(月)	府中の森芸術劇場 平成の間	約100人	沖和尚	最近の都市農業をめぐる情勢

(4) 農業委員・農業者大会

(単位：人)

期日	場所	参加者数
平成26年 2月27日(木)	昭島市民会館大ホール	農業委員 16
		受賞者 4
		事務局 4

(5) 表彰関係

ア 企業の農業経営顕彰者 (東京都農業委員・農業者大会)

(ア) 東京都農業会議会長賞、東京都産業労働局長賞

(野菜) 小牧利夫 (本宿第2)

直子

イ 農業後継者顕彰者 (東京都農業委員・農業者大会)

(ア) 東京都農業会議会長賞

(複合) 林雄一 (南町第1)

野須子

ウ 農業委員会等功労者（東京都農業委員・農業者大会）

（ア） 農業功労者感謝状

市川進三（四谷第2）

エ 優秀農業経営者（北多摩地区農業委員会連合会）

（ア） 北多摩地区農業委員会連合会会長賞

（野菜） 影山修市（是政第4）

オ 優秀農業経営者（府中市農業振興褒賞式典）

（ア） 市長賞（農業委員会推薦）

市川進三（四谷第2） 影山修市（是政第4）
林清司（南町第1） 田中喜孝（若松町第1）

（イ） 農業委員会会長賞

小牧利夫（本宿第2） 高木一郎（押立町）
知久間亮昌（西府町）

カ 優秀女性農業従事者（府中市農業振興褒賞式典）

（ア） 市長賞（農業委員会推薦）

田中ちづる（若松町第3） 関千代子（本宿第1）

（イ） 農業委員会会長賞

大谷きよの（是政第1） 比留間厚子（押立町）

キ 優秀農業後継者（府中市農業振興褒賞式典）

（ア） 市長賞（農協推薦）

宮崎勲（分梅町）

（6） 農業先進地視察

期 日	場 所	内 容
平成25年10月10日（木）～10月11日（金）	沼田市	沼田市農業委員会他の視察

（7） 農業簿記記帳整理講習会

毎月1回開催 出席45人

（8） 審議状況

（単位：筆、㎡）

区分	農地法第3条に基づく審議件数		農地法第4条に基づく審議件数		農地法第5条に基づく審議件数		農地法第18条に基づく審議件数	
	筆数	面積	筆数	面積	筆数	面積	筆数	面積
田	3	1,414.00	14	3,295.00	14	4,409.00	0	0.00
畑	9	3,588.89	11	2,569.08	58	20,145.93	0	0.00
その他	0	0.00	1	239.00	3	76.75	0	0.00
合計	12	5,002.89	26	6,103.08	75	24,631.68	0	0.00
件数	7件		17件		35件		0件	

(9) 目的別集計表

ア 4条関係

(単位：筆、㎡)

区分	個人住宅		貸家共同住宅		建売住宅		道 路	
	筆数	面積	筆数	面積	筆数	面積	筆数	面積
田	3	205.00	4	1,179.00	0	0.00	0	0.00
畑	2	504.00	1	380.00	0	0.00	0	0.00
その他	0	0.00	0	0.00	0	0.00	0	0.00
合 計	5	709.00	5	1,559.00	0	0.00	0	0.00

区分	駐車場資材置場		そ の 他		合 計	
	筆数	面積	筆数	面積	筆数	面積
田	7	1,911.00	0	0.00	14	3,295.00
畑	7	1,540.08	1	145.00	11	2,569.08
その他	1	239.00	0	0.00	1	239.00
合 計	15	3,690.08	1	145.00	26	6,103.08

イ 5条関係

(単位：筆、㎡)

区分	個人住宅		貸家共同住宅		建売住宅		道 路	
	筆数	面積	筆数	面積	筆数	面積	筆数	面積
田	1	59.00	0	0.00	3	1,521.00	0	0.00
畑	5	747.00	10	1,967.81	37	14,639.38	0	0.00
その他	0	0.00	0	0.00	1	9.44	0	0.00
合 計	6	806.00	10	1,967.81	41	16,169.82	0	0.00

区分	駐車場資材置場		そ の 他		合 計	
	筆数	面積	筆数	面積	筆数	面積
田	10	2,829.00	0	0.00	14	4,409.00
畑	5	2,753.74	1	38.00	58	20,145.93
その他	2	67.31	0	0.00	3	76.75
合 計	17	5,650.05	1	38.00	75	24,631.68

2 国有農地に関する事項

(1) 国有農地等残存面積

(平成26年3月末現在) (単位：件、㎡)

貸 付 別	件 数	面 積
転用貸付け	11	3,014.00
農耕貸付け	7	1,809.00
未貸付け	15	2,182.00
合 計	33	7,005.00

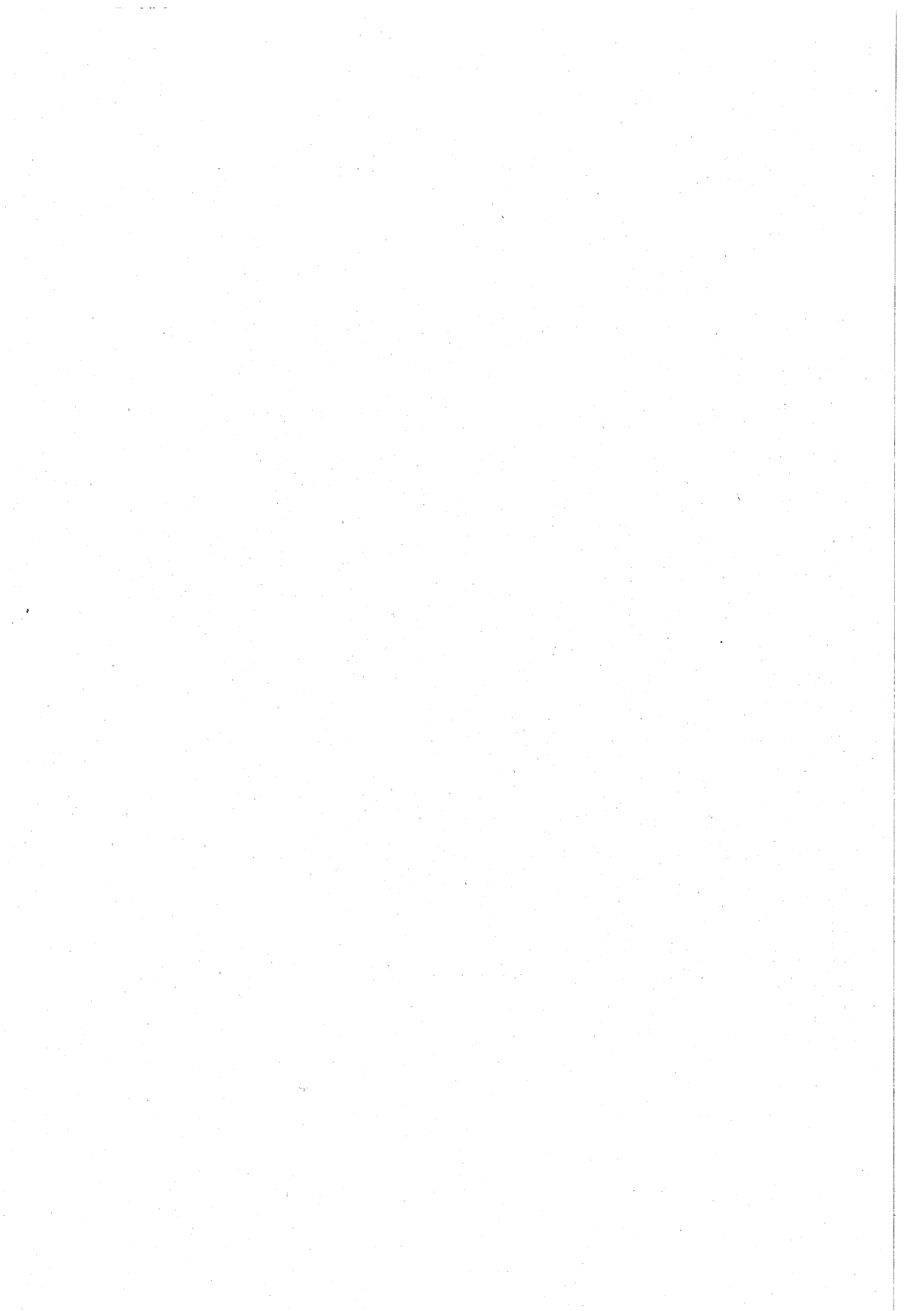

議 会 事 務 局

庶務課
議事課

議 会 事 務 局

1 議会の構成に関する事項

(1) 府中市議会議員

議席番号	氏 名	所 属 委 員 会	議席番号	氏 名	所 属 委 員 会
1	浅田 多津子	文・基	16	横田 実	厚・基○
2	田村 智恵美	厚・再	17	市川 一徳	◎建・市
3	前田 弘子	建・市○	18	比留間 利蔵	文・市
4	桑島 耕太郎	建・再	19	村木 茂	建・再
5	須山 卓知	総・再○	20	目黒 重夫	総・再
6	山上 稔	建・市	21	服部 ひとみ	○厚・市
7	臼井 克寿	建・再◎	22	奈良崎 久和	総・市
8	加藤 雅大	文・市◎	23	遠田 宗雄	◎厚・再
9	石川 明男	○総・再	24	村崎 啓二	◎総・基
10	赤野 秀二	文・基	25	手塚 歳久	文・市
11	西村 陸	厚・基	26	備 邦彦	◎文・基
12	福田 千夏	○文・市	27	高野 政男	総・基
13	吉村 文明	○建・再	28	鈴木 錦治	
14	西宮 幸一	厚・基◎	29	松村 寿志	総・市
15			30	小野寺 淳	厚・基

注：1) 15番は平成24年12月4日から欠員。

(◎は委員長、○は副委員長)

2) 28番は平成25年5月13日から欠員。

総－ 総務委員会

基－ 基地跡地対策特別委員会

文－ 文教委員会

再－ 再開発対策特別委員会

厚－ 厚生委員会

市－ 市庁舎建設特別委員会

建－ 建設環境委員会

常任委員会 (平成25年5月14日選任)

特別委員会 (平成25年5月14日選任)

議 長 高野 政 男 (平成25年5月13日就任)

副議長 比留間 利 蔵 (平成25年5月13日就任)

(2) 議会運営委員会 定数10人 (平成25年5月14日選任)

◎松村 寿志	○西村 陸	田村 智恵美
須山 卓知	赤野 秀二	西宮 幸一
市川 一徳	村木 茂	遠田 宗雄
備 邦彦		

(◎は委員長、○は副委員長)

(3) 議会報編集委員会 定数6人 (平成25年5月14日選任)

◎臼井 克寿	浅田 多津子	山上 稔
石川 明男	西村 陸	服部 ひとみ

(◎は委員長)

2 議会選出組合議会議員等に関する事項

- (1) 多摩川衛生組合 定数4人(平成25年5月14日選出)
 村木 茂 遠田 宗雄 手塚 歳久
 小野寺 淳
- (2) 東京たま広域資源循環組合 定数1人(平成25年5月14日選出)
 (建設環境委員長) 市川 一徳
- (3) 東京都後期高齢者医療広域連合
 次回27年度選出予定
- (4) 稲城・府中墓苑組合 定数3人(平成25年5月14日選出)
 吉村 文明 村崎 啓二 松村 寿志

3 議会選出各種委員会等に関する事項

- (1) 議会選出監査委員 定数1人(平成25年5月14日同意)
 奈良崎 久和
- (2) 議会推薦農業委員会委員 定数4人(うち議員から3人)(平成25年5月14日推薦)
 村木 茂 遠田 宗雄 松村 寿志
- (3) 府中市交通安全対策審議会 定数5人(平成25年5月14日選出)
 須山 卓知 臼井 克寿 石川 明男
 西村 陸 横田 実
- (4) 府中市都市計画審議会 定数7人(平成25年5月14日選出)
 前田 弘子 加藤 雅大 吉村 文明
 市川 一徳 服部 ひとみ 手塚 歳久
 小野寺 淳
- (5) 府中市国民健康保険運営協議会 定数3人(平成25年5月14日選出)
 (厚生委員長) 遠田 宗雄
 (厚生委員) 西宮 幸一 小野寺 淳
- (6) 府中市民生委員推薦会 定数2人(平成25年5月14日選出)
 山上 稔 横田 実
- (7) 府中市青少年問題協議会 定数2人(平成25年5月14日選出)
 石川 明男 福田 千夏
- (8) 府中市社会福祉協議会 定数2人(平成25年5月14日選出)
 理事(厚生委員長) 遠田 宗雄
 評議員(厚生委員) 横田 実
- (9) 府中市立心身障害者福祉センター運営委員会 定数3人(平成25年5月14日選出)
 (厚生委員長) 遠田 宗雄
 (厚生委員) 田村 智恵美 西村 陸
- (10) 三多摩上下水及び道路建設促進協議会 定数4人(平成25年5月14日選出)
 理事(議長) 高野 政男
 第1委員会委員(上水道) 西村 陸
 第2委員会委員(下水道) 加藤 雅大
 第3委員会委員(道路) 須山 卓知
- (11) 多摩地域都市モノレール等建設促進協議会 定数2人(平成25年5月14日選出)
 構成員(議長) 高野 政男
 構成員(建設環境委員長) 市川 一徳
- (12) 三鷹・立川間立体化複々線促進協議会 定数2人(平成25年5月14日選出)
 構成員(議長) 高野 政男
 構成員(建設環境委員長) 市川 一徳

4 議会（暦年）に関する事項

(1) 市長提出議案一覧表

(単位：件)

定例会・臨時会	議案番号	議案数	議決状況			備考
			可決	否決	継続審査	
第1回定例会 2月22日～3月21日	第1号～第33号	33	33	0	0	条例17件、予算15件 同意1件
第1回臨時会 5月13日～5月14日	第34号～第38号	5	5	0	0	同意2件、そのほか3件
第2回定例会 6月3日～6月19日	第39号～第49号	11	11	0	0	条例4件、同意5件 そのほか2件
第3回定例会 8月30日～9月27日	第50号～第78号	29	29	0	0	条例2件、予算3件 決算8件、同意2件 そのほか14件
第4回定例会 12月2日～12月17日	第79号～第88号	10	10	0	0	条例8件、同意1件 そのほか1件

(2) 委員会提出議案一覧表

(単位：件)

定例会	議案番号	議案数	議決状況			備考
			可決	否決	継続審査	
第1回定例会	第1号～第2号	2	2	0	0	条例1件、規則1件
第4回定例会	第3号～第4号	2	2	0	0	意見書2件

(3) 議員提出議案一覧表

(単位：件)

定例会	議案番号	議案数	議決状況			備考
			可決	否決	継続審査	
第3回定例会	第1号～第2号	2	2	0	0	意見書2件
第4回定例会	第3号～第4号	2	1	1	0	意見書2件

5 請願・陳情（暦年）に関する事項

(1) 陳情の議決状況

(単位：件)

定例会	提出陳情数	継続陳情数	議決状況			
			採択	不採択	取下げ	継続審査
第1回定例会	0	1	0	1	0	0
第2回定例会	5	0	1	4	0	0
第3回定例会	3	0	0	2	0	1
第4回定例会	4	1	3	1	1	0

6 議会の広報活動に関する事項

(1) ふちゅう市議会だよりの発行

(単位：部)

発行年月日	号数	主 な 内 容	発行部数
平成25年 4月 27日	264号	第1回定例会 ・平成25年度予算審査状況 ・一般質問 ・常任、特別委員会審査状況 ・陳情審査	82,055
平成25年 5月 22日	265号	第1回臨時会 ・議会人事 ・議会インターネット中継について	82,160
平成25年 7月 27日	266号	第2回定例会 ・一般質問 ・常任、特別委員会審査状況 ・陳情審査	82,235
平成25年11月 3日	267号	第3回定例会 ・平成24年度決算審査状況 ・一般質問 ・常任、特別委員会審査状況 ・陳情審査	81,010
平成26年 2月 4日	268号	第4回定例会 ・一般質問 ・常任、特別委員会審査状況 ・陳情審査	80,920

【 府中市ホームページ利用のご案内 】

本書に掲載した内容は、府中市のホームページでご覧になれます。
次のアドレスにアクセスしてご利用ください。

<http://www.city.fuchu.tokyo.jp/>

事務報告書

平成26年8月発行

発行 府中市
編集 政策総務部総務管理課
〒183-8703
東京都府中市宮西町2丁目24番地
電話 042-335-4059 (ダイヤルイン)
印刷 有限会社エルウィン
東京都府中市小柳町3丁目32番地の12

平成26年度 市制施行60周年



ともに未来へ
笑顔あふれる
わがまち府中

環境にやさしいまち



JGA-EM2175
府中市役所で実施する事務事業