



◎ほつとするね 緑の府中

府中市

事務報告書

平成26年度

府中市

目 次

府中市の概要	1
組織と業務	2

政策総務部

政策課	11
財政課	18
秘書課	30
広報課	32
総務管理課	42
職員課	45

行政管理部

財産活用課	51
建築施設課	54
契約課	55
情報システム課	56
防災危機管理課	57

市民部

総合窓口課	65
保険年金課	70
市民税課	79
資産税課	81
納税課	86

生活環境部

住宅勤労課	93
経済観光課	97
環境政策課	107
地域安全対策課	116
ごみ減量推進課	120

市民協働推進本部

市民活動支援課	129
---------	-----

文化スポーツ部

文化振興課	143
ふるさと文化財課	151
生涯学習スポーツ課	155
図書館	165
美術館	170

福祉保健部

地域福祉推進課	177
生活援護課	181
高齢者支援課	182
障害者福祉課	193
健康推進課	202

子ども家庭部

子育て支援課	215
保育支援課	219
児童青少年課	225

都市整備部

管理課	231
計画課	236
土木課	238
公園緑地課	242
下水道課	249
建築指導課	252
地区整備課	254

事業部

出納課

教育委員会事務局

教育部

総務課	265
学務保健課	268
指導室	276

選挙管理委員会事務局

監査事務局

農業委員会事務局

議会事務局

選挙管理委員会事務局	285
監査事務局	289
農業委員会事務局	295
議会事務局	301

ま え が き

ここに、平成26年度「府中市事務報告書」を刊行いたします。

本書は、市が1年間に実施した様々な事業の成果を、市の組織ごとに紹介するものです。この1年間、市政を着実に前進させることができましたことは、市民の皆様の温かいご理解とご協力のおかげでございます。心から感謝とお礼を申し上げます。

本書を通じて、皆様が市政をより身近に感じていただき、わがまち府中にさらなる愛着をお持ちいただければ幸いです。

編集に当たりましては、書式の統一や内容の充実に努めましたが、今後も更に改善を進めていきたいと考えております。引き続き皆様のご指導とご協力をいただきますよう、よろしくお願い申し上げます。

平成27年8月

府中市長
高野 律 雄

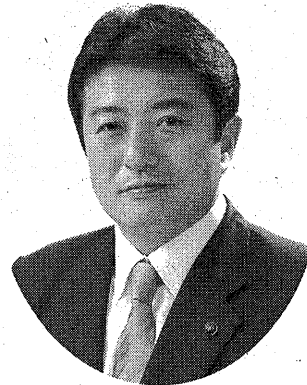

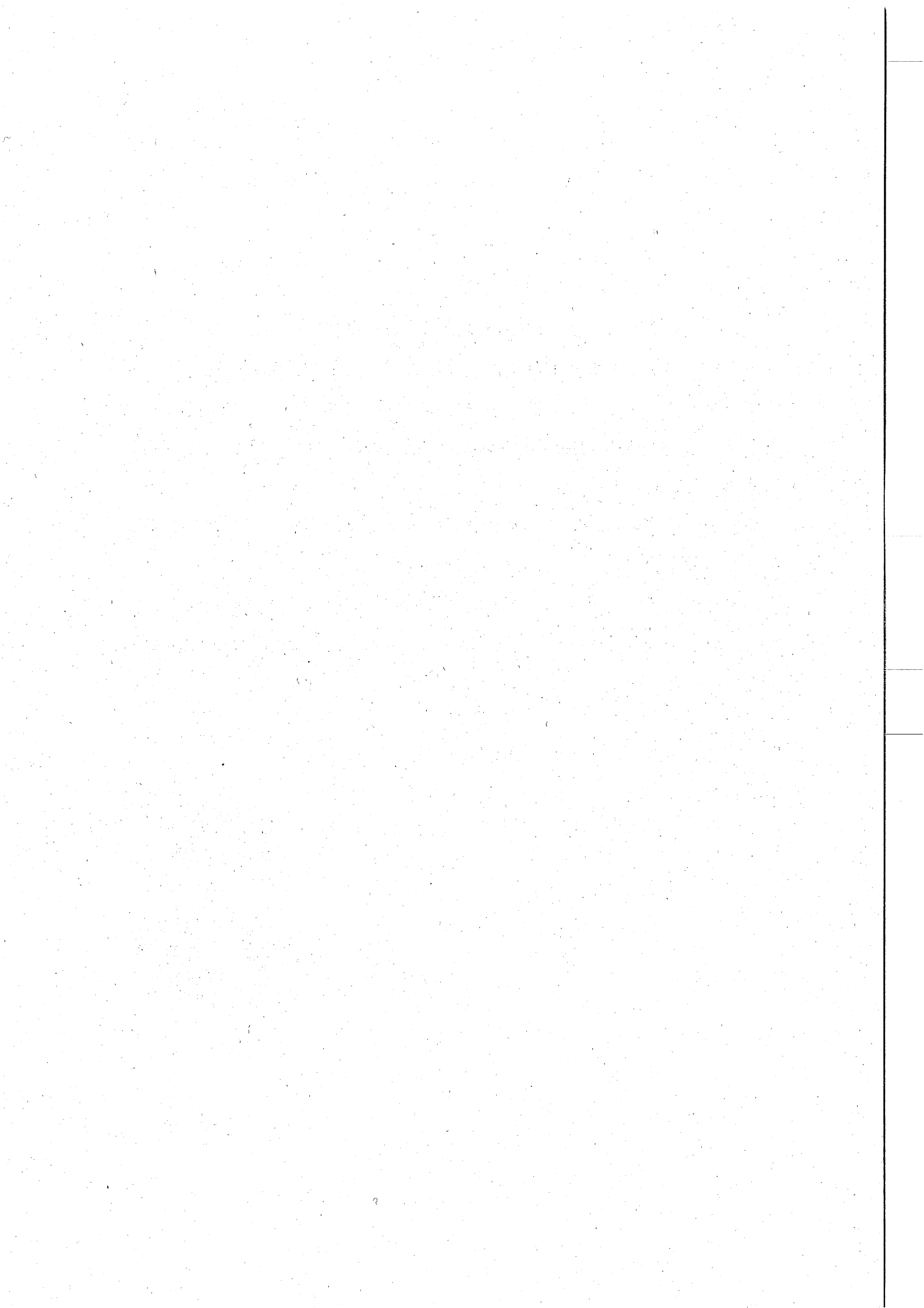

府中市の概要

1 位置

最東 東経139度31分35秒
最西 東経139度25分47秒
最南 北緯 35度38分47秒
最北 北緯 35度42分00秒

広がり 東西 8.75キロメートル
南北 6.70キロメートル

海拔 最高 約80メートル
最低 約30メートル

市役所の位置

東経139度28分40秒
北緯 35度40分08秒

2 面積

29.43平方キロメートル

3 世帯と人口（外国人住民を含む。）：平成27年4月1日現在

世帯数 120,279世帯
人口 255,346人
男 128,855人
女 126,491人

組 織 と 業 務

(平成27年3月末現在)

政策総務部

政策課…………… 1 1

新規施策の立案、政策に関する総合調整、行政評価の実施、組織機構の管理、市の総合計画の進行管理

市制60周年記念事業担当

市制60周年記念事業に関する業務

社会保障・税番号制度担当

番号制度の導入への対応、業務改善の推進

庁舎建設担当

庁舎建設事業の推進

法務担当

条例等の制定及び不服申立て、訴訟等の対応

市政史編纂担当

市政史の編さん

財政課…………… 1 8

予算の編成・執行、財政計画の立案、財政状況の公表、決算統計の作成・報告、財政健全化法指標の作成、起債、地方交付税、基金計画の立案

行財政改革担当

行財政改革の推進

秘書課…………… 3 0

市の内外で開催される会議や行事などに関する市長及び副市長の日程管理、市表彰条例に基づいた市民表彰

広報課…………… 3 2

広報担当

広報紙等の編集・発行、ホームページ・メール配信サービス等の管理、テレビ広報の制作

広聴担当

市長への手紙、陳情・要望など市政についての市民からの要望を受け付ける広聴業務、情報公開、個人情報の保護

市民相談担当

市民生活の様々な相談窓口、市政相談、法律や税務などの専門相談、市の発行物の販売、オンブズパーソン制度の事務局

総務管理課…………… 4 2

総務係

文書の收受・発送・保存・印刷、議案書の作成

統計係

各種統計調査事務、事務報告書及び統計書の編集・発行、私立学校（専修学校・各種学校）の指導監督

文書審査担当

文書の審査

職員課…………… 4 5

人事係

職員の採用から退職までの人事管理

厚生係

給料支給事務、財産形成貯蓄、保険、年金、公務災害補償、職員互助会など、職員の福利厚生全般

人材育成担当

研修計画の立案、研修の実施、研修生の派遣

健康管理担当

職員の定期健康診断・健康相談

行政管理部

財産活用課…………… 5 1

財産係

市有財産である建物・動産に関する保険、市有自動車の保険及び市民総合補償規程に基づく補償保険、民有地等の借り上げ、市有地（普通財産）の管理保全、市有地の境界証明及び境界石払出、本庁舎、府中駅北第2庁舎等の管理運営、車両の配車、バス使用の承認、車両（共用車、貸出車、原付、自転車）の点検整備・管理

財産活用担当

市有財産の活用に関する業務

検査係

市が行う工事の完成や委託の完了、物品の納入などの検査

公有地担当

公共用地取得・売払、土地開発公社の管理運営

建築施設課…………… 5 4

工事担当

公共施設的设计・施工監理

保守管理担当

公共施設の計画的保全

公共施設マネジメント担当

公共施設マネジメントの推進

契約課…………… 5 5

工事契約係

工事請負、設計、測量及び工事監理に関する契約事務

物品契約係

物品の購入、修繕、賃貸、売却及び委託等に関する契約事務

情報システム課…………… 5 6

システム管理担当

市のコンピュータ機器類の維持管理並びに電

算処理を行い事務処理の効率化を図るためのシステム開発及び修正、IT活用推進に向けた電子自治体の構築等の計画、策定及び情報セキュリティに関する業務

システム最適化担当

システムの効率化や事務作業の標準化など、情報システムの最適化を目的とした調査・検討・構築

防災危機管理課 5 7

災害対策係

災害対策、火災共済に関する業務

消防係

消防団に関する業務

危機対策係

危機管理、国民保護に関する業務

地域防災推進担当

地域防災推進に関する業務

市民部

総合窓口課 6 5

管理係

戸籍謄抄本等の郵送受付、住民基本台帳人口統計に関する業務

窓口第1係

住民登録、印鑑登録、各種証明の交付業務

窓口第2係

国民健康保険・国民年金の資格等受付業務、施設の受付、仮ナンバーの貸出し、バイクの登録・廃車業務、税証明の交付業務

記録係

戸籍の届出、住民記録、人口動態調査報告に関する業務

保険年金課 7 0

給付係

国民健康保険の医療給付、出産育児一時金・葬祭費・高額療養費等の給付、特定健診に関する業務

保険税係

国民健康保険の加入（保険証交付）・脱退の手続、保険税の賦課

年金係

国民年金加入、保険料免除申請等の受付

後期高齢者医療係

後期高齢者医療保険料の徴収・納付相談、保険証の引渡し、各種申請の受付、転入による加入等の届出の受付

市民税課 7 9

諸税係

軽自動車税・法人市民税・市たばこ税等の課税、税証明（納税証明除く）の発行

普通徴収係

個人市（都）民税普通徴収（個人が納付するもの及び公的年金から徴収するもの）の課税

特別徴収係

個人市（都）民税特別徴収（個人の税金を会社が給与から徴収し納付するもの）の課税

資産税課 8 1

土地係

土地に関する調査、評価及び課税

家屋係

家屋に関する調査、評価及び課税

償却資産係

償却資産に関する調査、評価及び課税、公団・課税台帳等の公簿の閲覧

納税課 8 6

管理係

市税等の納税証明、収納等の事務

納税推進係

市税等の預金口座振替、還付等の事務

滞納対策係

市税等の滞納整理事務

生活環境部

住宅勤労課 9 3

住宅係

市営住宅と市民住宅の管理・運営

勤労福祉係

勤労者福利厚生への支援・保養事業の実施

府中の森市民聖苑担当

府中の森市民聖苑の管理・運営

経済観光課 9 7

消費生活係

消費生活相談や消費者啓発事業等の実施

商工係

市内中小企業の支援、商店街の活性化、工業活動の支援

農政係

農地の保全、農業の担い手の育成、市内産農産物の流通拡大、ふれあい農業の推進

観光係

観光情報センター及び郷土の森観光情報センターの運営、観光案内書の配付などを通じた情報の発信など

環境政策課 1 0 7

管理係

市民清掃活動支援（多摩川清掃、自主清掃）、犬・猫のフン防止看板配布、屋外広告物申請受付、害虫・住環境獣・空き地空き家相談、まちの環境美化推進（ポイ捨て防止、喫煙マナー向上、喫煙禁止路線、環境美化推進地区の周知）

環境改善係

都環境確保条例、騒音規制法、振動規制法等届出関係、公害防止指導（大気汚染、水質汚濁、騒音、振動等）、市民ボランティア環境調査支援、太陽光発電や高効率給湯器など環

境に配慮した住宅設備の設置助成、地球温暖化対策（ISO14001環境マネジメントシステム関連事業、カーボンオフセット事業）、環境保全活動センターの運営

自然保護係

自然環境保全の推進、市民等の緑化活動支援

地域安全対策課…………… 116

安全係

交通安全、防犯の啓発、交通災害共済、地域安全運動の推進、防犯活動支援

施設管理係

交通安全施設の維持管理、市営駐車場、コミュニティバスに関する業務

自転車対策担当

放置自転車対策、自転車駐車場の管理運営

ごみ減量推進課…………… 120

管理係

ごみ・資源物の収集・運搬（粗大ごみは除く）、し尿の処理、犬・猫の死体収集

リサイクル係

資源物の集団回収、ごみ・資源物の出し方説明会、不法投棄、ごみ・資源物の分別などごみ出しに関する調査指導、ものの有効活用事業、ごみ処理・資源化施設見学会、生ごみ処理機の購入費補助

収集係

粗大ごみの収集

施設係

資源物・燃やさないごみなどの処理、粗大ごみの直接搬入業務

市民協働推進本部

市民活動支援課…………… 129

支援係

NPO（非営利活動団体）とボランティアの育成及び支援、NPO・ボランティア活動センターの運営管理

地域コミュニティ係

各文化センターの調整、コミュニティ事業の計画・調整、自治会への自治振興業務委託料支払、公会堂の整備等助成

各文化センター

文化センター窓口業務、公民館・児童館・高齢者福祉館に関する業務

男女共同参画推進係

男女共同参画の推進に関する業務、スクエア21・女性センターにおいて、男女共同参画社会の実現を目指す拠点として、市民の方に学習や交流の場を提供、年間を通じて各種講座などを開催、女性問題相談を実施

都市交流担当

姉妹都市・友好都市との交流の推進、市内の国際交流及び市内在住外国人の日本語学習等

のサポートをする国際交流サロンの運営、多言語情報誌府中インフォラインの発行

市民協働推進担当

市民協働の推進

コミュニティ整備担当

コミュニティ施策の検討

文化スポーツ部

文化振興課…………… 143

事業企画係

市民文化団体・青少年音楽団体の育成・支援、市民芸術文化祭や青少年音楽祭の実施、民俗芸能等の保存・伝承普及、市民の文化振興に関する業務の企画・実施、市民会館・府中の森芸術劇場・府中グリーンプラザの管理

ふるさと文化財課…………… 151

管理係

ふるさと府中歴史館の管理運営及び郷土の森博物館に関する業務

調査係

文化財（埋蔵文化財含む）全般の調査、保存及び活用

郷土資料担当

郷土歴史資料の収集、保管、活用

市史編さん担当

市史の編さん

生涯学習スポーツ課…………… 155

学習推進係

社会教育事業の実施、社会教育関係団体の登録及び支援、生涯学習審議会、生涯学習センターの管理

スポーツ推進係

スポーツ大会の実施、スポーツ団体の育成、学校体育施設の開放、健康体操出前指導、スポーツ教室

施設係

施設の維持管理・整備業務、利用者登録受付、使用許可・予約管理、利用の情報提供、体操教室等の自主事業

スポーツ施設担当

スポーツ施設の管理

図書館…………… 165

管理係

予算・決算事務、契約及び予算執行、施設管理、統計資料作成、OA機器等管理、文書管理、臨時職員の雇用

サービス係

児童サービス、ハンディキャップサービス、視聴覚サービス、地域行政資料サービス、レファレンスサービス・読書相談、リクエストサービス、図書及び視聴覚資料の選定・発注

地区図書館担当

地区図書館の運営、施設管理、他館との調整

美術館 …………… 170	高齢者の見守り等地域支援ネットワークの構築、認知症支援
管理係	
美術館の管理運営	
学芸係	
企画展と常設展の開催、美術品の収集・管理・活用	
教育普及担当	
教育普及に関する業務	
福祉保健部	
地域福祉推進課 …………… 177	
社会福祉係	
民生児童委員、保護司、日本赤十字社、赤十字奉仕団、福祉のまちづくり、福祉寄付金、福祉団体登録、戦没者弔慰金、中国残留邦人、受験生チャレンジ支援、権利擁護センター、住宅支援給付	
法人監理担当	
法人監理	
生活保護課 …………… 181	
管理担当	
生活保護費の支出、医療券の発行	
自立支援担当	
就労促進・退院促進等の支援	
生活保護担当	
生活保護の決定・実施	
生活保護相談担当	
生活保護相談業務	
高齢者支援課 …………… 182	
地域支援係	
敬老事業の実施、老人クラブ	
介護サービス係	
介護保険給付、在宅高齢者へのサービス	
施設担当	
高齢者福祉施設の整備、高齢者住宅の管理・運営	
介護保険係	
被保険者の資格管理や保険料の賦課、徴収	
介護認定係	
要介護認定申請受付、認定調査、認定審査会の運営	
事業者指導係	
介護保険事業者への指導・助言、介護保険施設等に関する苦情・相談窓口	
福祉相談担当	
福祉の総合相談、権利擁護、高齢者虐待の予防	
介護予防担当	
介護予防の啓発普及・事業実施	
包括ケア担当	
包括的・継続的マネジメント支援、高齢者医療ショートステイ	
地域ネットワーク担当	
	障害者福祉課 …………… 193
	生活係
	障害のある方の地域生活支援
	援護係
	障害者手帳、医療に関する業務
	給付係
	認定審査会の運営、給付費の支払
	援護担当
	身体、知的障害のある方の支援、相談
	精神保健担当
	精神障害のある方の支援、相談
	健康推進課 …………… 202
	管理係
	休日・夜間の応急診療、人間ドック受診料助成事業、健康増進事業などの保健事業を実施
	成人保健係
	成人を対象とした各種検診（健診）や健康相談、健康教育などの保健事業を実施
	母子保健係
	乳幼児の健診や予防接種、子育て相談、健康教育などの保健事業を実施
	子ども家庭部
	子育て支援課 …………… 215
	子ども・子育て支援制度担当
	子ども・子育て支援制度に関する業務
	推進係
	子ども・子育て支援施策に関する計画、子ども・子育て審議会、子育てひろば、産前産後家庭サポート、地域子育てひろば活動支援に関する業務
	育成係
	児童手当・児童扶養手当・児童育成手当等の支給、子ども医療費の助成、ひとり親家庭等への各種支援に関する業務
	子ども家庭支援センター
	子ども家庭支援センターの管理運営、子育て情報等の推進、交流ひろば、リフレッシュ保育、子ども家庭サービス事業（ショートステイ、トワイライトステイ）、ファミリー・サポート・センター、要保護児童対策に関する業務
	相談担当
	子育てや児童虐待に関する相談対応業務
	母子自立支援担当
	母子・父子・女性相談、母子・父子の自立支援に関する業務
	保育支援課 …………… 219
	待機児解消・保育行政改革担当
	保育所の待機児童解消に関する業務、保育行政改革の推進

管理係

市立保育所の施設管理に関する連絡・調整、一時預かり・特定保育事業に関する業務、病児・病後児保育事業に関する業務

市立保育所

市立保育所 16 施設（うち 1 施設公設民営）、南保育所、北保育所、東保育所、西保育所、中央保育所、北山保育所、住吉保育所、朝日保育所、小柳保育所、四谷保育所、八幡保育所、本町保育所、三本木保育所、西府保育所、美好保育所、高倉保育所（公設民営）、入所児童の保育、保育所見学、親子保育所体験、育児相談

支援計画係

待機児童解消に関する施策立案、認可保育所等の整備、教育・保育施設及び地域型保育事業の確認、地域型保育事業及び私立幼稚園の認可、教育・保育施設等の運営指導、市立保育所の再編に関する業務

認定給付係

教育・保育給付に係る支給認定に関する業務、公立及び私立認可保育所（園）への入所の決定、私立保育所・認証保育所・保育室への運営費等補助、私立幼稚園等園児保護者補助金の交付

児童青少年課…………… 2 2 5

放課後児童係

学童クラブへの入所の決定や育成料・間食費の徴収、施設の管理運営、放課後子ども教室の実施ほか

青少年係

青少年の健全育成、青少年対策地区委員会、青少年委員会、青少年・子ども相談、若者の自立等支援、成人式の開催、ジュニアリーダー講習会、青少年体験活動

健全育成担当

青少年の健全育成に関わる事業、啓発活動など

都市整備部

管理課…………… 2 3 1

庶務係

都市整備部全体の庶務、経理

公共物管理係

道路証明、境界証明、法定外公共物（水路・里道）の維持管理、水路・里道等の占用申請、自費工事、草刈り、不法投棄などの相談、法定外公共物（水路・里道）の用途廃止と処分、公共基準点、地籍調査事業に関する業務、私道敷地寄付受領、市道路線認定に関する業務

監察係

道路の占用許可、使用・沿道掘削申請・府中

まちなかきさら（道路）認定

補修係

道路の舗装等の修理、街路樹の維持管理、交通安全灯・防犯灯・カーブミラー・街区表示板の維持管理

インフラマネジメント担当

道路・水路などの境界確定、境界標の破損、亡失に関する相談、インフラマネジメントの推進

計画課…………… 2 3 6

都市計画担当

都市計画の縦覧・相談・決定・変更、陳情計画、国土利用計画法に基づく届出、まちづくり誘導地区の指定、地域まちづくり活動の支援

土地利用担当

大規模土地取引行為の事前届出、大規模開発事業の土地利用構想の事前届出、大規模開発事業の景観構想の事前届出、景観協定の相談・協議

地域まちづくり担当

景観の相談、景観に関する行為の届出、開発行為の相談・協議、中高層建築物等の相談・協議、中高層建築物の建築に係る紛争の予防と調整に関する条例に基づく届出

土木課…………… 2 3 8

都市計画道路の事業計画・築造工事、生活道路の整備計画・築造工事、道路のバリアフリー化整備計画・築造工事、用排水路・私道整備工事の測量設計・工事監督など

公園緑地課…………… 2 4 2

公園管理係

公園・緑地の維持管理、遊具等の修繕、占用許可、使用申請

緑化推進係

公園・緑地等の総合的な計画の策定、開発事業等に伴う緑化の指導及び生産緑地地区の買取申出の受付

公園施設係

公園、緑地等の築造、府中まちなかきさら（公園）認定

郷土の森公園管理事務所

郷土の森公園等の維持管理及び運営

下水道課…………… 2 4 9

業務係

下水道使用料、受益者負担金、流域下水道維持管理負担金及び建設負担金、起債、庶務・経理

工務係

下水道管の調査・清掃・維持補修工事、管更生工事、都市下水路の維持工事、押立ポンプ場の維持管理、耐震化事業

排水設備担当

排水設備の届出、排水の規制、私道の下水管
布設、水洗化普及、中高層、開発行為の排水
指導

建築指導課 252
管理係

建築確認申請等の受付、建築審査会及び公職
会に関する業務、違反建築物のパトロール及
び是正指導等、建設リサイクル法に係る分別
解体等の届出の受付及び審査、特殊建築物等
の定期検査の報告の審査及び是正指導

審査係

建築確認、特例許可申請等の審査並びに検
査、長期優良住宅及び低炭素建築物の認定、
建築物の省エネルギー措置に係る届出の審
査、被災建築物応急危険度判定業務

住宅耐震化推進係

建築物耐震改修促進に関する業務、特定緊急
輸送道路沿道建築物耐震化促進事業に関する
業務、木造住宅耐震促進に関する業務

狭あい道路係

狭あい道路拡幅整備事業、位置指定道路等の
指定等

地区整備課 254

府中駅南口再開発事業担当

再開発事業における組合への指導、支援及び
東京都他関係機関との協議調整

区画整理担当

西府土地区画整理事業及び府中都市計画事業
日新町四丁目土地区画整理事業を施行する組
合に対する指導、支援及び東京都他関係機関
との協議調整

事業部 257

庶務課

庶務係

競走事業に関する予算決算、経理事務及び渉
外等の業務

企画係

競走事業に関する開催日程の調整、イベント
の企画及び宣伝業務

業務課

業務係

勝舟投票券の発売事務、電話投票事務、ポー
トレース場内管理及び駐車場管理業務

労務係

従業員の人務に関する業務

場外発売場係

場外発売場に関する業務

出納課 261

庶務係

市の公金の支出に関する書類等の審査業務、
債権者登録に関する業務、指定金融機関等の

公金収納事務などの検査

出納係

公金の収入・支出等に関する出納業務、歳
入・歳出決算書の調製、物品の管理に関する
業務、資金計画及び基金、歳計現金の運用

教育委員会事務局

教育部

総務課 265

総務係

教育委員会内の職員人事及び教育委員会の会
議事務や総合調整、学校教育プランの進行管
理

学校管理係

学校予算の管理及び奨学金に関する業務

施設係

市立小中学校幼稚園施設の維持管理、通学路
の点検、八ヶ岳府中山荘の管理運営

学校耐震化等推進担当

学校耐震化などの推進に関する業務

学務保健課 268

学務係

市立小中学校への入学・転入学、通学区域の
設定や変更及び学級編成、市立幼稚園の運
営、就学援助費の交付、林間学校の運営など

管理担当

児童・生徒等の健康診断など健康管理、セカ
ンドスクールの運営など

給食センター

給食センター方式校の児童・生徒への「安全
でおいしい給食」の提供及び学校給食の維
持・管理・運営、食育に関する業務

給食センター整備担当

給食センターの整備

指導室 276

教職員係

市立各小中学校に勤務する教職員の人事・給
与・福利厚生等に関する業務

指導係

教員の研修計画の策定や学校の組織編成、教
育課程、学習指導、生徒指導等に関する指導
助言

教育センター

教育センターの管理運営など

相談担当

教育相談並びに障害のある児童・生徒の就学
相談及び特別支援学級等に関する業務

選挙管理委員会事務局 285

庶務係

選挙管理委員会の事務に関する業務

選挙係

選挙事務に関する業務

選挙啓発推進担当

選挙啓発に関する業務

監査事務局 289**監査係**市の財務に関する事務の執行などについて、
定期監査、財政援助団体等監査、決算審査及
び例月現金出納検査等を実施**農業委員会事務局** 295**農地振興係**農業委員会の会議事務や、農地の権利移動、
転用、賃貸借に関する業務**議会事務局** 301**庶務課****庶務係**議長が出席する公務等の調整、議員の報酬・
福利厚生等に関する業務**調査係**各種調査事務、各種議会関係資料作成、議会
報編集、行政視察に関する業務**議事課****議事係**議会運営に関する業務、請願・陳情の受付、
傍聴の受付**記録係**

会議録の調製

政 策 總 務 部

政策課
財政課
秘書課
広報課
總務管理課
職員課

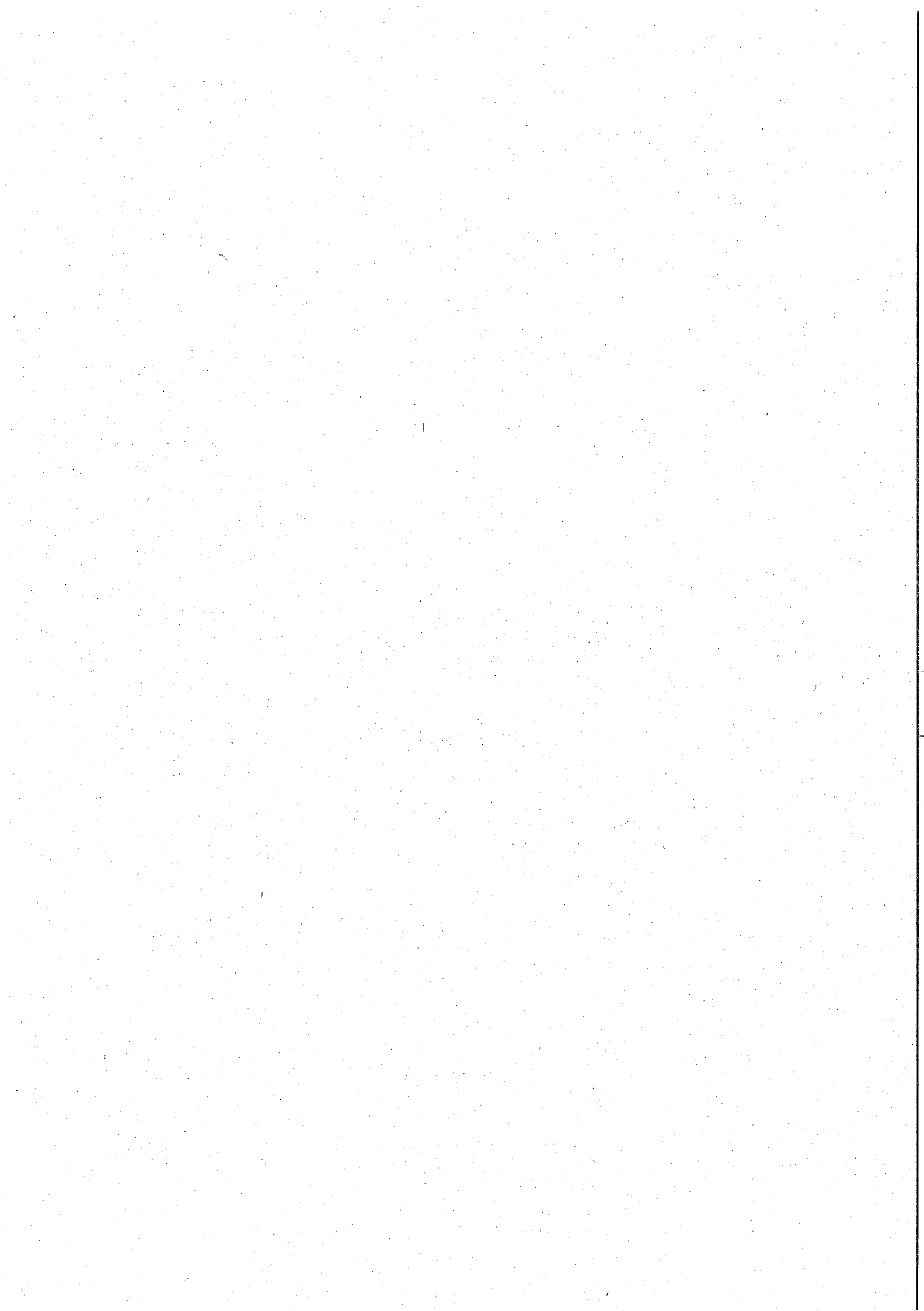

政 策 課

1 経営改革推進委員会に関する事項

本市の経営改革を一層推進するため、経営改革推進委員会において次のとおり調査・審査した。

- (1) 職員提案について審査した。
- (2) 寄附の活用によるまちづくり検討プロジェクトチームの検討結果の報告を受けた。
- (3) 府中基地跡地留保地検討プロジェクトチームを設置した。

2 職員提案に関する事項

提案総数	種 類 別 提 案 数	内 訳
45 件	じっくり提案 (未実施提案) 19 件	特級・1級 0 件
		2級 1 件
		3級 0 件
		4級 1 件
		5級 2 件
		6級 9 件
		級外 5 件
	ひらめき提案 (未実施提案) 6 件	実現対象 1 件
		情報提供 4 件
		級外 1 件
業務改善グランプリ (実施済み提案) 20 件	最優秀賞 1 件	
	優秀賞 2 件	
	努力賞 4 件	
	級外 14 件	

3 庁議に関する事項

定例（原則として毎週水曜日に開催）：39回、臨時：4回、合計43回開催され、219件について審議・報告された。

4 課長会議に関する事項

毎月1回開催 合計12回開催され、90件について報告された。

5 補助金等審査委員会に関する事項

補助金等の交付の適正化を図るため補助金の審査等を行った。

(1) 開催回数

第1部会 2回 第2部会 9回

(2) 審査内容

ア 平成27年度予算に係る審査について

(ア) 審査件数 96件 (継続補助91件・新規補助5件)

(イ) 審査結果

a 補助を適当とするもの 96件

b 補助を適当としないもの 0件

イ 府中市関連団体への人件費補助に係る審査について

「府中市関連団体の人件費補助に係る審査基準」等に基づき、関連団体職員の人件費補助について、審査した。

6 陳情に関する事項

各主管部課から提出された陳情計画に基づき、進行管理を行った。

重要陳情 計画 3件 実施 3件

一般陳情 計画 29件 実施 31件

(1) 重要陳情

番号	件名	陳情先	実施	主管部
1	府中都市計画道路の事業促進について	都	8月	都市整備部
2	多摩川架橋と関連道路の整備促進について	都	8月	都市整備部
3	府中スマートインターチェンジの整備促進について	都	8月	都市整備部

(2) 一般陳情

番号	件名	陳情先	実施	主管部
1	地方分権の推進について	国都	11月 7月	政策総務部
2	中央自動車道八王子・高井戸間の料金体系の見直しについて	都	7月	政策総務部
3	医療保険制度の一本化について	国都	6月 7・11月	市民部
4	特定健診・特定保健指導事業の保険者義務化に伴う財政措置等について	国都	6月 7月	市民部
5	後期高齢者医療制度について	都	7月	市民部
6	国の公費負担割合拡大について	国都	6月 7・11月	市民部
7	国民健康保険における都財政調整交付金2%分について	都	7月	市民部
8	公害防止対策の推進について	都	11月	生活環境部
9	中央自動車道路の沿道環境対策について	中日本高速道路(株)	6月	生活環境部
10	J R武蔵野線の公害対策等について	東日本旅客鉄道(株) 日本貨物鉄道(株)	11月	生活環境部
11	競馬開催時における車対策について	東京競馬場	5月	生活環境部

(続き)

番号	件名	陳情先	実施	主管部
12	競艇開催時における車対策について	青梅市	5月	生活環境部
13	コミュニティバスのサービス水準の向上について	京王バス中央(株)	7月	生活環境部
14	介護保険制度改革に伴う市町村への支援策の充実について	都	7月	福祉保健部
15	障害者自立支援法改正後の福祉施策について	都	7月	福祉保健部
16	訪問系サービスに係る費用負担について	国	3月	福祉保健部
17	がん検診事業等一般財源化事業に対する財政支援及び地域保健体制強化に対する支援措置の充実について	都	7月	福祉保健部
18	予防接種等における支援の確立について	都	7月	福祉保健部
19	医療保健政策区市町村包括補助事業の充実について	都	7月	福祉保健部
20	子ども医療費助成制度の充実について	都	7・11月	子ども家庭部
21	府中都市計画公園の事業促進について	都	8月	都市整備部
22	水道管の耐震化等の推進について	都	6月	都市整備部
23	都市交通対策について	都	8月	都市整備部
24	都道の改良整備について	都	6月	都市整備部
25	京王線鉄道駅の利便性の向上について	京王電鉄(株)	8月	都市整備部
26	既存路線バスのサービス水準の向上とバス関連施設の改善について	京王バス中央(株) 京王電鉄バス(株)	7月	都市整備部
27	J R南武線・武蔵野線の利便性の向上について	東日本旅客鉄道(株)	7月	都市整備部
28	西武多摩川線の利便性の向上について	西武鉄道(株)	7月	都市整備部
29	木造住宅の耐震診断・耐震改修等の支援について	都	8月	都市整備部
30	緊急輸送道路沿道建築物の耐震化に係る財政支援の充実と期限の延長について	都	8月	都市整備部
31	児童・生徒の体力向上を図るための小学校体育講師の配置について	都	12月	教育部

注：東京都市長会、全国市長会を通して、国・都へ要望したものを含む。

7 基地対策に関する事項

- (1) 府中基地跡地利用
府中基地跡地留保地の利用計画について、見直しを視野に入れつつ、関係機関との協議を行うとともに情報収集に努めた。
- (2) 調布基地跡地利用
ア 調布基地跡地都市整備用地の利用計画について、関係機関との協議を重ね、土地の活用方法が決定した。
イ 武蔵野の森総合スポーツ施設（仮称）整備や調布飛行場に関する課題について、関係機関との協議を行った。

8 庁舎建設に関する事項

パブリックコメント手続、市民説明会及び広報特別号を通して、本市が目指す庁舎像を明らかにし、設計に向けた基本的な指針となる府中市庁舎建設基本計画を策定した。

また、既存庁舎の書類や備品などの数量及び業務特性に関する調査など執務環境調査を行い、執務室等のレイアウト方針・整備方針をまとめた。

- (1) パブリックコメント手続の実施 143人・397件
- (2) 市民説明会の開催 延べ7日間合計107人
- (3) 広報ふちゅう新庁舎特別号の発行 2回（12月・3月）
- (4) 庁舎建設ふちゅうかわら版の発行 1回（11月）
- (5) 執務環境調査の実施
ア 調査期間 平成26年12月から平成27年2月末まで
イ 調査項目 現状レイアウト調査、職員意識調査、会議室利用実態調査、各課ヒアリング調査、誘導サイン実態調査、文書量等調査、モデル課による文書削減調査

9 番号制度に関する事項

番号制度の導入に向けた取組を推進するため、府中市番号制度対応検討委員会を設置し、番号制度の対応に係る庁内業務の実態調査を行った。また、特定個人情報保護評価について、関係課に評価の実施及び評価書の作成を依頼し、公表に向けての準備を行った。さらに、制度周知のための広報活動の検討を行い、市ホームページによる周知を開始した。

10 府中の魅力発信運動に関する事項

職員全体で市のイメージアップを目指すシティプロモーションの考え方で、市の魅力を伝えていく活動として実施した。市民のもつ市のイメージを捉えるため市民アンケートを実施し、今後の活動の方向性を決定するとともに、職員のデザインにより活動PR用ロゴマークを作成した。

きらり☆府中 魅力発信プロジェクト推進会議 全6回

11 地方分権に関する事項

「地域の自主性及び自立性を高めるための改革の推進を図るための関係法律の整備に関する法律」の施行による権限委譲、義務付け・枠付けの見直しに対応するため、庁内への情報提供に努めた。

12 行政評価に関する事項

第5次府中市総合計画後期基本計画の施策の体系における「施策」を評価単位とする「施策評価」及び「事務事業」を評価単位とする「事務事業評価」を実施した。

1.3 組織の改正に関する事項

平成27年4月1日の組織改正に向けて、手続を行った。主な改正内容は次のとおり。
 なお、改正に合わせて、事務室の配置についても見直しを行った。

(1) 課の変更

「高齢者支援課」を「高齢者支援課」と「介護保険課」に再編

(2) 係の変更

ア 「ごみ減量推進課」の「リサイクル係」を「3R推進係」に名称変更するとともに、「収集係」を廃止し、新たに「指導係」を設置

イ 「地域福祉推進課」に「高齢者支援課」から「事業者指導係」の業務の一部を移管し、「指導検査係」を設置

ウ 再編する「高齢者支援課」に「地域支援係」、「福祉相談係」及び「地域包括ケア推進係」を設置

エ 新たに設置する「介護保険課」に「資格保険料係」、「介護サービス係」及び「介護認定係」を設置

オ 「総務課」の「学校管理係」を「学校庶務係」に、「施設係」を「学校施設係」に名称変更

1.4 重点プロジェクト対象事業の進行管理に関する事項

第6次府中市総合計画前期基本計画における重点プロジェクト対象事業の進行管理を行った。

事業数 23事業

1.5 市政史編さんに関する事項

市の施策の変遷及び発展を後世に伝える資料として、市制施行から平成3年度までを対象とした市政史に続いて、平成4年度から平成25年度までの約20年の市政の歩みを整理し、平成26年10月開催の市制施行60周年記念式典に合わせて刊行した。平成24年度から26年度までの期間で取り組む事業で、平成26年度は、校正、装丁及び印刷製本を実施した。

1.6 市制施行60周年記念事業に関する事項

平成26年度に市制施行60周年を迎え、市民とともにこれを祝うため、「市民との協働」をテーマとし、市が主催する事業及び市民団体や事業者等が実施する事業等、年間を通じて数多くの記念事業を実施した。

(1) 市制施行60周年記念式典（平成26年10月19日開催）

ア 顕彰式

- ・時間 午前9時～9時30分
- ・場所 府中の森芸術劇場ウィーンホール
- ・出席者 520人

イ 喜びの集い

- ・時間 午前10時15分～11時55分
- ・場所 府中の森芸術劇場どりーむホール
- ・入場者 1,688人

ウ 市民パレード

- ・時間 午後1時45分～6時
- ・場所 けやき並木通り及び大國魂神社前旧甲州街道
- ・構成 太鼓パレード、万灯、府中小唄民踊流し、山車パレード
- ・参加者 55,000人

(2) 記念事業

- ア オープニングセレモニー（平成26年4月1日）
- イ はるかのひまわり絆プロジェクト（平成26年度年間を通じて実施）
- ウ 桜まつりパレードへの参加（平成26年4月5日）
- エ オリジナルフレーム切手の作製、販売（平成26年4月25日から）
- オ オリジナルデザイン入りプレミアムモルツの作製、販売（平成26年4月から）
- カ 市制施行60周年記念競走&「府中ウィーク@東京競馬場」の開催（平成26年4月26日及び27日）
- キ 市制施行60周年記念パネル展示会（平成26年4月～10月）
- ク 市制施行60周年記念ポロシャツの作製、販売（平成26年5月から）
- ケ 市制施行60周年記念ラッピングちゅうバスの出発式（平成26年5月12日）
- コ オリジナルナンバープレート制作発表会（平成26年5月28日）
- サ 60歳バースデー記念樹の配布（平成26年5月31日）
- シ NHK「BS日本のうた」公開番組収録（平成26年7月17日）
- ス 「武蔵国 府中大使」の任命式（平成26年7月19日）
- セ 東京競馬場メッセージ花火の開催（平成26年7月20日）
- ソ 府中市子ども市議会の開催（平成26年8月5日）
- タ 武蔵野美術大学協働 記念VTR及びモニュメントの作製（平成26年9月）
- チ ジャン＝フランソワ・ミレー展の開催（平成26年9月10日～10月23日）
- ツ 府中アスレティックFC協働 フットサル観戦招待及び冠試合の開催（平成26年10月11日ほか全10回）
- テ 「府中マルシェinけやき並木」の開催（平成26年10月12日ほか全3回）
- ト 記念式典前夜祭「Happy Anniversary 府中～おめでとう私たちのまち」の開催（平成26年10月18日）
- ナ 市制施行60周年記念ネクタイの作製、販売（平成26年11月から）
- ニ トヨタ自動車アルバルク東京ホームゲーム無料招待の実施（平成26年11月15日及び16日）
- ヌ ウォーキング・ウォーキングラリー「歩いて知ろうわがまち府中！」の開催（平成26年11月16日）
- ネ 「出張！なんでも鑑定団in府中」の公開収録（平成26年11月30日）
- ノ 府中市長杯争奪 府中市制施行60周年記念試合“府中ダービーマッチ”ラグビー観戦バスツアーの実施（平成26年12月13日）
- ハ 記念植樹式の実施（平成27年2月7日）
- ヒ 府中市マスコットキャラクター「ふちゅこま」完成発表会（平成27年3月30日）

(3) 記念誌・記念映画及び記念ソングの製作

- ア 記念誌 発行部数 5,000部
- イ 記念映画 作製本数 HDV2本、DVD90本、ブルーレイ10本
- ウ 記念ソング「きいていたいな府中の音」 作製本数 CD300枚

(4) キャッチコピー及びシンボルマークを活用したPR

市民公募により決定したキャッチコピー及びシンボルマークを活用し、様々な啓発物品を作製し市制施行60周年をPRするとともに、市内事業者等にも活用していただき、数多くの物品を作製していただいた。

(5) 冠称事業

市民や事業者が実施する事業を、市制施行60周年記念事業として実施した。平成26年度の年間を通じて、合計107事業となった。

17 例規に関する事項（暦年）

(1) 条例の制定 (単位：件)

新 設	改 正		廃 止	合 計
	全 部	一 部		
3	0	26	0	29

(2) 規則の制定 (単位：件)

新 設	改 正		廃 止	合 計
	全 部	一 部		
8	0	42	1	51

(3) 訓令の制定 (単位：件)

新 設	改 正		廃 止	合 計
	全 部	一 部		
6	0	7	1	14

18 固定資産評価審査委員会に関する事項

(1) 審査委員会委員名簿

職 名	氏 名	任 期
委 員	山 崎 善 久	平成27年 3月28日～平成30年 3月27日
委 員	小 林 勤	平成26年 6月24日～平成29年 6月23日
委 員	大和田 公 一	平成27年 3月28日～平成30年 3月27日

(2) 固定資産の価格に関する審査状況 (単位：件)

区 分	審査件数	審査により 修正した件数	審査により 修正しなかった件数	審査が 継続中の件数
土 地	1	0	0	1
家 屋	0	0	0	0
償 却 資 産	0	0	0	0
合 計	1	0	0	1

(3) 審査委員会の会議及び諸行事

ア 会議 2回

イ 第65回東京都市固定資産評価審査委員会審査事務協議会定期協議会への参加

財 政 課

1 各会計歳入歳出予算に関する事項

(1) 一般会計

(単位：千円)

区 分	予算額	累 計	提出年月日	議決年月日
当初予算	88,410,000	-	平成26年 2月24日	平成26年 3月20日
補正予算 (第1号)	1,807,471	90,217,471	平成26年 9月 1日	平成26年 9月29日
◎補正予算 (第2号)	77,779	90,295,250	平成26年11月28日	平成26年11月21日
補正予算 (第3号)	1,671,319	91,966,569	平成27年 2月23日	平成27年 3月19日
補正予算 (第4号)	204,597	92,171,166	平成27年 3月10日	平成27年 3月19日

注：◎は専決処分。議決年月日は専決処分適用年月日である。

(2) 特別会計

ア 国民健康保険特別会計

(単位：千円)

区 分	予算額	累 計	提出年月日	議決年月日
当初予算	24,091,770	-	平成26年 2月24日	平成26年 3月11日
補正予算 (第1号)	148,507	24,240,277	平成27年 2月23日	平成27年 3月10日

イ 後期高齢者医療特別会計

(単位：千円)

区 分	予算額	累 計	提出年月日	議決年月日
当初予算	4,524,753	-	平成26年 2月24日	平成26年 3月11日
補正予算 (第1号)	85,894	4,610,647	平成27年 2月23日	平成27年 3月10日

ウ 介護保険特別会計

(単位：千円)

区 分	予算額	累 計	提出年月日	議決年月日
当初予算	14,145,389	-	平成26年 2月24日	平成26年 3月11日
補正予算 (第1号)	309,032	14,454,421	平成26年 9月 1日	平成26年 9月17日

エ 競走事業特別会計

(単位：千円)

区 分	予算額	累 計	提出年月日	議決年月日
当初予算	126,709,232	-	平成26年 2月24日	平成26年 3月11日
補正予算 (第1号)	4,743,406	131,452,638	平成27年 2月23日	平成27年 3月10日

オ 公共用地特別会計

(単位：千円)

区 分	予算額	累 計	提出年月日	議決年月日
当初予算	4,963,872	-	平成26年 2月24日	平成26年 3月11日
補正予算 (第1号)	-1,427,344	3,536,528	平成27年 2月23日	平成27年 3月10日

カ 下水道事業特別会計

(単位：千円)

区 分	予算額	累 計	提出年月日	議決年月日
当初予算	4,032,051	-	平成26年 2月24日	平成26年 3月11日
補正予算 (第1号)	118,706	4,150,757	平成27年 2月23日	平成27年 3月10日

キ 火災共済事業特別会計

(単位：千円)

区 分	予算額	累 計	提出年月日	議決年月日
当初予算	9,331	-	平成26年 2月24日	平成26年 3月11日

2 各会計歳入歳出予算(款別)内訳に関する事項

(1) 一般会計

歳入

(単位:千円)

科 目	当初予算	補正予算 (第1号)	補正予算 (第2号)	補正予算 (第3号)	補正予算 (第4号)	最終予算額
1 市税	47,944,717	-	-	2,017,267	-	49,961,984
2 地方譲与税	380,065	-	-	-9,479	-	370,586
3 利子割交付金	283,206	-	-	63,075	-	346,281
4 配当割交付金	297,314	-	-	125,384	-	422,698
5 株式等譲渡所得割 交付金	243,520	-	-	167,769	-	411,289
6 地方消費税交付金	3,587,490	-	-	325,906	-	3,913,396
7 自動車取得税交付金	123,121	-	-	-	-	123,121
8 国有提供施設等所在 市町村助成交付金等	4,167	-	-	-	-	4,167
9 地方特例交付金	211,848	-	-	-22,498	-	189,350
10 地方交付税	1	-	-	-	-	1
11 交通安全対策 特別交付金	32,938	-	-	-5,177	-	27,761
12 分担金及び負担金	1,006,765	-	-	33,534	-	1,040,299
13 使用料及び手数料	2,164,108	-	-	5,431	-	2,169,539
14 国庫支出金	17,027,081	811	-	-496,888	159,597	16,690,601
15 都支出金	9,757,979	99,962	77,779	-240,284	45,000	9,740,436
16 財産収入	220,205	-	-	-3,028	-	217,177
17 寄附金	343,507	-	-	54,520	-	398,027
18 繰入金	1,417,865	-493,717	-	-410,697	-	513,451
19 繰越金	900,000	2,191,090	-	-	-	3,091,090
20 諸収入	953,403	9,325	-	265,084	-	1,227,812
21 市債	1,510,700	-	-	-198,600	-	1,312,100
合 計	88,410,000	1,807,471	77,779	1,671,319	204,597	92,171,166

歳出

(単位:千円)

科 目	当初予算	補正予算 (第1号)	補正予算 (第2号)	補正予算 (第3号)	補正予算 (第4号)	最終予算額
1 議会費	528,935	-	-	-5,707	-	523,228
2 総務費	9,160,689	562,562	77,779	187,432	66,463	10,054,925
3 民生費	45,245,019	345,901	-	-530,573	-	45,060,347
4 衛生費	6,707,313	195,230	-	-68,000	-	6,834,543
5 労働費	73,679	-	-	-	-	73,679
6 農林水産業費	115,905	69,359	-	-	-	185,264
7 商工費	397,826	77,531	-	-26,200	138,134	587,291
8 土木費	9,139,080	102,548	-	-591,624	-	8,650,004
9 消防費	3,021,338	6,948	-	-74,110	-	2,954,176
10 教育費	9,118,509	447,392	-	-124,156	-	9,441,745
11 公債費	4,745,707	-	-	77,257	-	4,822,964
12 諸支出金	56,000	-	-	2,827,000	-	2,883,000
13 予備費	100,000	-	-	-	-	100,000
合 計	88,410,000	1,807,471	77,779	1,671,319	204,597	92,171,166

(2) 特別会計

ア 国民健康保険特別会計

歳入

(単位：千円)

科 目	当初予算	補正予算 (第1号)	最終予算額
1 国民健康保険税	5,004,972	-	5,004,972
2 一部負担金	1	-	1
3 使用料及び手数料	1	-	1
4 国庫支出金	4,937,178	-3,199	4,933,979
5 療養給付費等交付金	1,093,129	-	1,093,129
6 前期高齢者交付金	5,226,100	-2,727	5,223,373
7 都支出金	1,330,712	-3,450	1,327,262
8 共同事業交付金	2,279,019	142,390	2,421,409
9 財産収入	4	-	4
10 繰入金	4,173,602	7,073	4,180,675
11 繰越金	1	8,420	8,421
12 諸収入	47,051	-	47,051
合 計	24,091,770	148,507	24,240,277

歳出

(単位：千円)

科 目	当初予算	補正予算 (第1号)	最終予算額
1 総務費	299,604	-	299,604
2 保険給付費	16,043,741	-	16,043,741
3 後期高齢者支援金等	3,433,446	1,286	3,434,732
4 前期高齢者納付金等	2,517	194	2,711
5 老人保健拠出金	115	-	115
6 介護納付金	1,459,763	-1,510	1,458,253
7 共同事業拠出金	2,520,221	-30,000	2,490,221
8 保健事業費	305,889	-2,000	303,889
9 公債費	91	-	91
10 諸支出金	25,003	180,537	205,540
11 予備費	1,380	-	1,380
合 計	24,091,770	148,507	24,240,277

イ 後期高齢者医療特別会計

歳入

(単位：千円)

科 目	当初予算	補正予算 (第1号)	最終予算額
1 後期高齢者医療保険料	2,263,445	97,351	2,360,796
2 使用料及び手数料	1	-	1
3 繰入金	2,124,145	-22,901	2,101,244
4 繰越金	1	6,628	6,629
5 諸収入	137,161	4,816	141,977
合 計	4,524,753	85,894	4,610,647

歳出

(単位：千円)

科 目	当初予算	補正予算 (第1号)	最終予算額
1 総務費	74,311	-	74,311
2 保険給付費	61,178	1,320	62,498
3 後期高齢者医療広域連合納付金	4,229,344	71,832	4,301,176
4 保健事業費	155,319	-3,061	152,258
5 諸支出金	3,601	15,803	19,404
6 予備費	1,000	-	1,000
合 計	4,524,753	85,894	4,610,647

ウ 介護保険特別会計

歳入

(単位：千円)

科 目	当初予算	補正予算 (第1号)	最終予算額
1 保険料	2,980,397	-	2,980,397
2 使用料及び手数料	1	-	1
3 国庫支出金	2,913,632	17,521	2,931,153
4 支払基金交付金	3,932,312	10,490	3,942,802
5 都支出金	2,053,104	10,126	2,063,230
6 財産収入	686	-	686
7 繰入金	2,262,582	-	2,262,582
8 繰越金	1	270,895	270,896
9 諸収入	2,674	-	2,674
合 計	14,145,389	309,032	14,454,421

歳出

(単位：千円)

科 目	当初予算	補正予算 (第1号)	最終予算額
1 総務費	358,660	-	358,660
2 保険給付費	13,377,201	-	13,377,201
3 地域支援事業費	402,829	-	402,829
4 基金積立金	685	199,189	199,874
5 公債費	14	-	14
6 諸支出金	5,000	109,843	114,843
7 予備費	1,000	-	1,000
合 計	14,145,389	309,032	14,454,421

工 競走事業特別会計

歳 入

(単位：千円)

科 目	当初予算	補正予算 (第1号)	最終予算額
1 競走事業収入	54,174,455	1,201,040	55,375,495
2 財産収入	2,558	672	3,230
4 繰越金	100,000	244,669	344,669
5 諸収入	72,432,219	3,297,025	75,729,244
合 計	126,709,232	4,743,406	131,452,638

歳 出

(単位：千円)

科 目	当初予算	補正予算 (第1号)	最終予算額
1 総務費	435,945	7,500	443,445
2 競走事業費	126,071,040	4,634,906	130,705,946
3 繰出金	200,000	100,000	300,000
4 諸支出金	2,000	1,000	3,000
5 公債費	247	-	247
合 計	126,709,232	4,743,406	131,452,638

才 公共用地特別会計

歳 入

(単位：千円)

科 目	当初予算	補正予算 (第1号)	最終予算額
1 国庫支出金	173,600	-350	173,250
2 都支出金	115,979	3,337	119,316
3 財産収入	113,328	328,654	441,982
4 寄附金	500,000	-	500,000
5 繰入金	2,869,949	-2,355,124	514,825
6 繰越金	1	271,539	271,540
7 諸収入	200,015	-	200,015
8 市債	991,000	324,600	1,315,600
合 計	4,963,872	-1,427,344	3,536,528

歳 出

(単位：千円)

科 目	当初予算	補正予算 (第1号)	最終予算額
1 公共用地取得費	4,963,496	-1,427,344	3,536,152
2 公債費	376	-	376
合 計	4,963,872	-1,427,344	3,536,528

カ 下水道事業特別会計
歳入

(単位：千円)

科 目	当初予算	補正予算 (第1号)	最終予算額
1 分担金及び負担金	301	-	301
2 使用料及び手数料	2,251,098	-	2,251,098
3 国庫支出金	76,750	-	76,750
4 都支出金	3,837	-	3,837
5 財産収入	5,013	2,233	7,246
6 繰入金	1,400,000	-	1,400,000
7 繰越金	10,000	210,673	220,673
8 諸収入	1,052	-1,000	52
9 市債	284,000	-93,200	190,800
合 計	4,032,051	118,706	4,150,757

歳出

(単位：千円)

科 目	当初予算	補正予算 (第1号)	最終予算額
1 下水道費	3,068,043	-82,687	2,985,356
2 基金積立金	540,000	204,000	744,000
3 公債費	423,908	-2,607	421,301
4 予備費	100	-	100
合 計	4,032,051	118,706	4,150,757

キ 火災共済事業特別会計

歳入 (単位：千円)

科 目	当初予算
1 共済会費収入	3,115
2 財産収入	64
3 繰入金	6,150
4 繰越金	1
5 諸収入	1
合 計	9,331

歳出 (単位：千円)

科 目	当初予算
1 火災共済事業費	6,826
2 積立金	1,505
3 予備費	1,000
合 計	9,331

3 債務負担行為に関する事項

(1) 一般会計

事 項	当初予算		補正予算 (第1号)	
	期間	限度額	期間	限度額
けやき並木通り周辺包括管理事業	平成26年度 }	83,652		
	平成28年度			
市議会議員選挙運営事業	平成26年度 }	13,154		
	平成27年度			
桜まつり運営事業	平成26年度 }	5,099		
	平成27年度			
小学校校舎施設管理事業	平成26年度 }	209,088千円 に税制度の変 更による増減 額を加算した 額		
	平成32年度			
給食センター新築事業	平成26年度 }	63,720		
	平成27年度			
学童クラブ管理事業			平成26年度 }	13,782千円に 税制度の変更 による増減額 を加算した額
			平成29年度	
廃棄物収集運搬委託事業			平成26年度 }	576,432千円 に税制度の変 更による増減 額を加算した 額
			平成30年度	

(単位：千円)

補正予算 (第2号)		補正予算 (第3号)		補正予算 (第4号)	
期間	限度額	期間	限度額	期間	限度額
		廃止	廃止		

(2) 特別会計
公共用地特別会計

(単位：千円)

事 項	当初予算		補正予算 (第1号)	
	期間	限度額	期間	限度額
府中市土地開発公社の 公共用地先行取得事業	平成26年度 ┆ 平成39年度	府中市土地開発公社 が取得した用地等の 買取り額		
物件等補償料	平成26年度 ┆ 平成27年度	213,000		

4 地方交付税に関する事項

(単位：千円)

基準財政需要額	A	34,326,757
基準財政収入額	B	39,897,811
交付基準額 (A - B)	C	-5,571,054
調整率・調整額	D	-
普通交付税 (C - D)	E	-
特別交付税	F	61,091
地方交付税 E + F		61,091

5 地方債に関する事項

平成26年度市債現在高調べ

(1) 一般会計(一般+用地)

ア 款別

(単位:円)

区 分	平成25年度末 現在高	平成26年度 起債額	平成26年度 元金償還額	平成26年度末 現在高
1 普通債				
総務債	3,074,916,282	918,600,000	175,367,361	3,818,148,921
民生債	741,104,818	0	105,782,810	635,322,008
衛生債	1,036,112,891	0	315,548,989	720,563,902
商工債	335,454,181	0	8,384,760	327,069,421
土木債	8,399,601,715	778,000,000	864,326,142	8,313,275,573
消防債	451,590,613	103,100,000	82,622,196	472,068,417
教育債	14,825,002,954	821,000,000	1,486,486,166	14,159,516,788
小 計	28,863,783,454	2,620,700,000	3,038,518,424	28,445,965,030
2 その他				
住民税等減税補填債	2,458,261,740	0	534,979,850	1,923,281,890
臨時財政対策債	11,741,850,947	0	740,069,863	11,001,781,084
合 計	43,063,896,141	2,620,700,000	4,313,568,137	41,371,028,004

注:公共用地特別会計分を含む。

イ 借入先別

(単位:円)

区 分	平成25年度末 現在高	平成26年度 起債額	平成26年度 元金償還額	平成26年度末 現在高
財務省	16,674,804,967	0	1,829,634,471	14,845,170,496
日本郵政公社	4,196,234,404	0	625,772,789	3,570,461,615
東京都	18,237,200,346	2,136,000,000	1,241,052,444	19,132,147,902
全国市有物件災害共済会	100,581,259	0	18,093,336	82,487,923
地方公共団体金融機構	102,580,833	0	44,923,099	57,657,734
振興協会	1,392,046,332	484,700,000	217,509,998	1,659,236,334
三菱東京UFJ銀行	57,448,000	0	7,582,000	49,866,000
多摩信用金庫	2,303,000,000	0	329,000,000	1,974,000,000
合 計	43,063,896,141	2,620,700,000	4,313,568,137	41,371,028,004

注:公共用地特別会計分を含む。

ウ 事業別

(単位:円)

区分	事業別	平成25年度末 現在高	平成26年度 起債額	平成26年度 元金償還額	平成26年度末 現在高
1	普通債	28,863,783,454	2,620,700,000	3,038,518,424	28,445,965,030
総務債	文化センター	499,647,133	435,000,000	47,571,660	887,075,473
	府中の森芸術劇場	723,063,982	0	38,068,351	684,995,631
	自転車駐車場	342,134,196	0	24,452,912	317,681,284
	女性センター	28,974,919	0	28,974,919	0
	グリーンプラザ分館	107,096,052	0	36,299,519	70,796,533
	市政情報提供施設	37,000,000	1,000,000	0	38,000,000
	市民活動拠点施設	1,270,000,000	59,000,000	0	1,329,000,000
	音楽練習施設	67,000,000	0	0	67,000,000
	庁舎	0	423,600,000	0	423,600,000
	計	3,074,916,282	918,600,000	175,367,361	3,818,148,921
民生債	保育所	158,266,507	0	14,433,589	143,832,918
	心身障害者福祉センター	104,194,155	0	25,262,301	78,931,854
	学童クラブ	44,450,848	0	13,005,201	31,445,647
	特養・在宅サービスセンター	14,640,128	0	14,640,128	0
	複合福祉施設	136,958,922	0	13,824,565	123,134,357
	子育て支援中核施設	282,594,258	0	24,617,026	257,977,232
計	741,104,818	0	105,782,810	635,322,008	
衛生債	リサイクルプラザ	625,195,918	0	85,000,089	540,195,829
	保健センター分館	93,241,012	0	93,241,012	0
	府中の森市民聖苑	317,675,961	0	137,307,888	180,368,073
計	1,036,112,891	0	315,548,989	720,563,902	
商工債	市民農園	335,454,181	0	8,384,760	327,069,421
	計	335,454,181	0	8,384,760	327,069,421
土木債	都市計画事業	6,717,482,016	771,000,000	670,356,404	6,818,125,612
	市営住宅	1,524,180,912	0	180,791,260	1,343,389,652
	市道	157,938,787	7,000,000	13,178,478	151,760,309
	計	8,399,601,715	778,000,000	864,326,142	8,313,275,573
消防債	消防施設	451,590,613	103,100,000	82,622,196	472,068,417
	計	451,590,613	103,100,000	82,622,196	472,068,417
教育債	小学校	4,822,485,019	0	315,349,673	4,507,135,346
	中学校	5,195,836,564	0	472,265,593	4,723,570,971
	市民球場	88,386,884	0	8,651,875	79,735,009
	給食センター	0	821,000,000	0	821,000,000
	庭球場	99,149,318	0	16,169,428	82,979,890
	サッカー場	235,907,117	0	21,860,687	214,046,430
	美術館	1,824,196,581	0	293,545,577	1,530,651,004
	歴史文化施設	2,402,441,471	0	334,918,333	2,067,523,138
	ふるさと府中歴史館	156,600,000	0	23,725,000	132,875,000
計	14,825,002,954	821,000,000	1,486,486,166	14,159,516,788	
2	その他	14,200,112,687	0	1,275,049,713	12,925,062,974
	住民税等減税補填債	2,458,261,740	0	534,979,850	1,923,281,890
	臨時財政対策債	11,741,850,947	0	740,069,863	11,001,781,084
	合計	43,063,896,141	2,620,700,000	4,313,568,137	41,371,028,004

(2) 下水道事業特別会計

ア 事業別

(単位：円)

区 分	平成25年度末 現 在 高	平成26年度 起 債 額	平成26年度 元金償還額	平成26年度末 現 在 高
公共下水道	2,341,795,638	83,300,000	176,593,626	2,248,502,012
流域下水道	2,743,646,997	122,800,000	136,022,935	2,730,424,062
合 計	5,085,442,635	206,100,000	312,616,561	4,978,926,074

イ 借入先別

(単位：円)

区 分	平成25年度末 現 在 高	平成26年度 起 債 額	平成26年度 元金償還額	平成26年度末 現 在 高
財務省	2,099,326,345	0	157,835,114	1,941,491,231
日本郵政公社	227,900,284	0	21,040,868	206,859,416
東京都	6,265,441	0	1,936,868	4,328,573
地方公共団体金融機構	2,751,950,565	206,100,000	131,803,711	2,826,246,854
合 計	5,085,442,635	206,100,000	312,616,561	4,978,926,074

秘 書 課

1 叙勲に関する事項

春叙勲

氏 名	叙 勲	受 章 日
相 原 博	旭 日 小 綬 章	平成26年 4月29日

秋叙勲

氏 名	叙 勲	受 章 日
林 辰 男	旭 日 双 光 章	平成26年11月 3日

死亡による叙位・叙勲

氏 名	叙 勲	受 章 日
中 島 信 一	瑞 宝 双 光 章	平成26年 4月 2日
宮 澤 誠	旭 日 単 光 章	平成26年 5月29日
松 村 壽 志	従六位・旭日双光章	平成26年 8月23日

2 東京都功労者表彰に関する事項

氏 名	功 勞	受 賞 日
林 頼 靖	地 域 活 動 功 勞	平成26年10月 1日

3 市制60周年記念表彰に関する事項

(1) 表彰式

平成26年10月19日 場所 府中の森芸術劇場 ウィーンホール

(2) 被表彰者

ア 自治功勞

相原 博 ほかに58名

イ 社会福祉功勞

赤松 利光 ほかに25名

府中地区更生保護女性会 ほかに1団体

ウ 保健衛生功勞

石井 創 ほかに10名

エ 環境保全功勞

竹内 章

浅間山自然保護会

オ 安全対策功勞

朝倉 利明 ほかに9名

府中救急業務連絡協議会 ほかに4団体

カ 教育功勞

植松 政数 ほかに9名

キ 文化功勞

坂詰 秀一 ほかに8名

ク 労働精励

小澤 祐二 ほかに24名

ケ 産業功労
遠藤 泰夫 ほか9名
コ 寄付行為
久保 制一 ほか2名
地域美術
サ 人命救助
宮川 清人

(3) 感謝状被贈呈者

ア 自治功労
饗庭 伸 ほか89名
イ 社会福祉功労
赤塚 正坦 ほか155名
白糸台第二地域緑地提供者一同 ほか1団体
ウ 保健衛生功労
浅川 潤一 ほか44名
エ 環境保全功労
室 英治
NEC中河原技術センター連絡協議会 ほか41団体
オ 安全対策功労
五十嵐 誠 ほか18名
府中高齢者交通指導員協議会
カ 教育功労
相澤 源市 ほか131名
府中市生涯学習ボランティア「悠学の会」
キ 文化功労
朝倉 利明 ほか17名
ク 産業功労
石橋 春雄 ほか28名
府中市観光ボランティアの会
ケ 寄付行為
石井 誠 ほか6名
輝開 ほか2団体
コ 善行
伊東 邦夫 ほか8名
小柳町三丁目まちづくり勉強会 ほか1団体
サ 60周年特別功労
朝岡 幸彦 ほか7名

広 報 課

1 広報活動に関する事項

(1) 発行物

件 名	発 行	部 数	規 格	内 容
広報紙 「広報ふちゅう」	毎月 1日 11日、21日	1回当たり 平均84,000部	タブロイド判	施策の解説、市政の動き、 お知らせなど
テープ広報 「声の広報ふちゅう」	毎月 1日 11日、21日	30本複製	カセットテープ 60分巻	吹込みは業者委託、市内の 視覚障害のある方に配布
こども広報 「けやきっ子」	年4回	1回当たり 平均19,800部	A4判	小・中学生対象
職員報 「あんでな」	年4回	スターオフィス で掲示	A4判	職員対象
「週刊あんでな」	毎週月曜日	スターオフィス で掲示	A5・A4判	各課の行事・会議の予定一 覧表
「広報ふちゅう」合本	3月	30冊	タブロイド判	広報の平成26年の合本
府中市制施行60周年 記念誌	10月	5,000部	A4判	「市民との協働」「市の未 来」がテーマ。市民、街並 み、文化、自然など笑顔あ ふれるわがまち府中の今の 姿をまとめた。
ふちゅうガイド	1月	12,000部	A全判 (蛇腹7山折り +2つ折り)	市内地図、主な名所・旧 跡、イベントカレンダー、 施設案内、施設一覧ほか

(2) インターネット

件 名	数 量	内 容
ホームページ	1月当たり平均6,936コンテ ンツを公開	施策の解説、市政の動き、 お知らせなど
メール配信サービス	年間389件配信	施策の解説、市政の動き、 お知らせなど

(3) テレビ

件 名	更 新	放 映	内 容
テレビ広報 「まるごと府中」	毎月1日、11 日、21日に 番組を更新	1日3回放映	施策の解説、市政の動き、 お知らせなど

(4) 施設見学会等

庁内見学

来 庁 校 数	児 童 ・ 生 徒 数
2校	204人

2 広聴活動に関する事項

(1) 市政懇談会

ア 自治会長と市長との懇談会

日 時	会 場	出 席 者		テ ー マ
		自治会側	市 側	
平成26年 10月31日(金) 午後 6時30分 ～ 8時30分	府中の森 芸術劇場 平成の間	府中市自治会 連合会役員及 び自治会代表 119名	市長、政策総務部長、財政担当参事、 行政管理部長、市民部長、生活環境部 長、市民協働推進本部長、文化スポー ツ部長、福祉保健部長、子ども家庭部 長、都市整備部長、まちづくり担当参 事、事業部長、教育部長、秘書課長、 市民活動支援課長、広報課長、広報課 長補佐	市政全般 (自治会から寄せら れた23件の意見、要 望に対して各部から 回答を受けた。当日 は、その回答を中心 に懇談を行った。)

イ PTAと市長との懇談会

日 時	会 場	出 席 者		テ ー マ
		PTA側	市 側	
平成27年 2月 5日(木) 午後 1時30分 ～ 3時30分	府中の森 芸術劇場 ふるさと ホール	府中市PTA 連合会役員及 びPTA代表 388名	市長、教育長、教育部長	市政全般 (PTAから寄せら れた12件の意見、要 望に対して各部から 回答を受けた。当日 は、その回答を中心 に懇談を行った。)

ウ 市長と語る会

(単位：人)

日 時	会 場	出 席 者		テ ー マ
		参加 人数	市側	
平成26年 5月14日(水) 午後 7時～ 9時	府中市役所北庁 舎第6会議室	18	市長	地域防災力の向上を目指して～自助・共助・ 公助～
平成26年 5月19日(月) 午後 7時～ 9時	府中市役所北庁 舎第1会議室	16	市長	地域防災力の向上を目指して～自助・共助・ 公助～
平成26年 5月22日(木) 午後 7時～ 9時	府中市役所北庁 舎第6会議室	20	市長	地域防災力の向上を目指して～自助・共助・ 公助～
平成26年 7月 4日(金) 午前10時～11時30分	府中市役所北庁 舎第6会議室	12	市長	高齢者の生きがいづくり
平成26年12月 4日(木) 午後 7時～ 9時	中央文化セン ター第2講堂	10	市長	府中市が目指す市民協働
平成26年12月 6日(土) 午後 2時～ 4時	西府文化セン ター講堂	11	市長	府中市が目指す市民協働
平成26年12月 7日(日) 午前10時～正午	白糸台文化セン ター講堂	12	市長	府中市が目指す市民協働
平成27年 3月 6日(金) 午後 7時～ 8時30分	中央文化セン ター第2講堂	17	市長	笑顔の府中 原点2015 やすらぎ・つな がり・かがやきから考える将来の府中像

(2) 陳情・要望

(単位：件)

受理件数	部 名	件 数	部 名	件 数
49	政 策 総 務 部	17	事 業 部	0
	行 政 管 理 部	7	出 納 課	0
	市 民 部	1	教 育 部	8
	生 活 環 境 部	16	選挙管理委員会事務局	1
	市民協働推進本部	3	監 査 事 務 局	0
	文 化 ス ポ ー ツ 部	3	農 業 委 員 会 事 務 局	0
	福 祉 保 健 部	12	議 会 事 務 局	0
	子 ども 家 庭 部	7		
	都 市 整 備 部	11	部 別 受 付 件 数	86

注：見出しの受理件数は受付件数、件数は部別の該当件数。

(3) 市長への手紙

(単位：件)

受理件数	部 名	件 数	部 名	件 数
282 (76)	政 策 総 務 部	32 (5)	事 業 部	0 (0)
	行 政 管 理 部	11 (2)	出 納 課	0 (0)
	市 民 部	10 (3)	教 育 部	34 (11)
	生 活 環 境 部	64 (16)	選挙管理委員会事務局	2 (1)
	市民協働推進本部	13 (5)	監 査 事 務 局	0 (0)
	文 化 ス ポ ー ツ 部	46 (9)	農 業 委 員 会 事 務 局	1 (1)
	福 祉 保 健 部	36 (12)	議 会 事 務 局	1 (0)
	子 ども 家 庭 部	22 (10)		
	都 市 整 備 部	51 (8)	部 別 受 付 件 数	323 (83)

注：1) 見出しの受理件数は受付件数、件数は部別の該当件数。

2) 件数の () 内は匿名の手紙についての内数。

(4) 市政世論調査

ア 調査の目的

府中市内の満20歳以上の男女個人を対象として、市政に対する意見・要望を聴取し、諸施策に対する市民の考えを把握することによって、今後の行政運営上の参考とすることを目的とした。

イ 調査の内容

- (ア) 住み心地と生活の満足度
- (イ) 市政に対する関心度と市への要望
- (ウ) 府中市市民協働の推進に関する基本方針
- (エ) 文化センター圏域コミュニティ協議会
- (オ) 男女共同参画社会
- (カ) 環境美化
- (キ) 環境問題に関する取組み
- (ク) 生物多様性地域戦略
- (ケ) 保存樹木制度

ウ 調査の設計

調査地域	調査対象	標 本 数	抽出方法	調査方法	調査期間
市内全域	満20歳以上の男女個人	1,000人 (100地点)	地点を用いた 二段抽出法	個別訪問 面接聴取法	平成26年 6月10日(火) ～ 7月25日(水)

エ 調査の結果

有効回収数	回収率
844票	84.4%

オ 調査機関

株式会社フィールドテクノシステム

(5) 市政コーナー

ア 第54回府中市商工まつり

日時	場所	内容
平成26年 8月 8日(金)～10日(日) 午前10時～午後6時	大國魂神社境内	①市政相談 ②パンフレット等配布

イ 各種刊行物販売数

(単位：円、冊)

刊行物名	単価	販売数
広報合本	1,500	0
広報縮刷版	3,000	0
40年のあゆみ	2,500	0
名刺(箱)	300	44
名刺(A4)	300	52
地図(ふちゅうガイド)	100	606
便箋(美ずぐき)	300	5
封筒	100	0
時のまなざし	1,000	3
絵はがき(記憶の都市)	100	8
あの日の府中	2,000	23
60周年記念誌	1,000	28
市勢要覧	250	16
総合計画書	2,000	13
市政史	4,400	0
市政史(平成4年～平成25年度)	1,200	1
テープ(府中市の歌ほか)	460	2
いしぶみ草紙	450	13
花蓮	100	5
ウォーキングマップ	100	624
統計書	600	16
事務報告書	800	4
府中市女性史	2,400	0
都市計画図	900	145
景観ガイドマップ	100	2
インフラマネジメント白書	2,000	1
インフラマネジメント白書概要版	600	1
インフラマネジメント計画	1,500	3

(続き)

(単位：円、冊)

刊 行 物 名	単 価	販 売 数
民話(まつ)	600	6
民話(鼻)	600	6
民話(狸)	600	5
かるためぐり	100	5
大國魂神社	2,400	1
府中の文化財	300	7
府中の家並地図	2,800	0
府中市の歴史	3,500	3
戦争の記憶と平和へのおもい	1,000	0
いまあの時代(とき)を伝えたい	1,000	1
教育史①	4,000	0
教育史②	4,500	0
教育史③	4,500	0
教育史通史編上	5,000	0
教育史通史編下	5,000	0
教育のあゆみ	1,200	0
彫刻のあるまち	50	9
市議会のあゆみ	2,500	0
予算説明書(一般会計)	500	13
予算説明書(特別会計)	500	11
府中市福祉計画	600	4
施設整備ハンドブック	1,200	1
決算書(一般会計)	500	4
決算書(特別会計)	500	3
合 計		1,694

3 情報公開に関する事項

情報公開コーナーの利用状況

(単位：件)

区 分	件 数
公文書の開示請求	138
情報提供サービス(広報・公表資料案内等)	232
合 計	370

4 個人情報保護に関する事項

請求、届出等の状況 (単位：件)

区 分		件 数
個人情報を取り扱う事務 の届出	新 規	15
	変 更	18
	廃 止	10
	年度末登録累計	497
自 己 情 報	開 示 請 求	61
	訂 正 請 求	0
	削 除 請 求	0
	目的外利用等の中止請求	0
	合 計	61

5 市民相談に関する事項

(1) 市政相談 (定例) (単位：件)

種 別	来 庁	電 話	件 数
生 活 環 境	771	151	922
く ら し	222	135	357
福 祉	238	569	807
教 育	145	48	193
そ の 他	348	153	501
合 計	1,724	1,056	2,780

(2) 一般相談 (定例) (単位：件)

種 別	来 庁	電 話	件 数
家 庭 生 活	184	555	739
く ら し	177	170	347
財 産	152	50	202
そ の 他	377	544	921
合 計	890	1,319	2,209

(3) 専門相談 (定例) (単位：件)

種 別	件 数
法律相談	1,348
人権身の上相談	61
行政相談	29
交通事故相談	80
税務相談	187
登記相談	56
労務相談	12
不動産取引相談	64
住宅建築相談	13
年金・労災・雇用保険相談	6
相続・遺言等暮らしの書類作成相談	64
外国人相談	4
合 計	1,924

ア 法律相談

相談日	担当
毎週水曜日・金曜日 午後 2時～ 4時半 (定員各日10名の予約制)	[弁護士] 鹿島恒雄 小澤俊夫 野中康雄 坂井利夫 榎本孝芳 真野文恵 麻生由里亜 部谷真起子 (平成26年4月着任)
毎週月曜日 午後 2時～ 4時半 (定員10名の予約制)	東京三弁護士会多摩地区法律相談センター派遣弁護士

イ 人権身の上相談

相談日	担当
月2回 第1・第3木曜日 午後 2時～ 4時	[人権擁護委員] 和中信男 室 惇子 宮崎清美 齋藤茂一 鎌内厚 戸井田哲夫 酒井克典 今井千草 水野洋子 鈴木周

ウ 行政相談

相談日	担当
月2回 第1・3火曜日 午後 2時～ 4時	[行政相談委員] 川上紀代子 松村信幸 高野佳子 佐藤政利 小林勤

エ 交通事故相談

相談日	担当
月2回 第2・4火曜日 午後 1時半～ 4時	[日弁連派遣弁護士]一 藤剛志 [日弁連派遣弁護士]高井翔吾

オ 税務相談

相談日	担当
月3回 第1火曜、第2・第4 金曜日 午後 1時～ 4時	東京税理士会武蔵府中支部会員

カ 登記相談

相談日	担当
月1回 第3金曜日 午後 1時～ 4時	東京司法書士会府中支部会員

キ 労務相談

相談日	担当
月1回 第4木曜日 午後 2時～ 4時	東京都社会保険労務士会 武蔵野統括支部会員

ク 不動産取引相談

相 談 日	担 当
月2回 第2・第4木曜日 午後 2時～ 4時	東京都宅地建物取引業協会 府中稲城支部会員

ケ 住宅建築相談

相 談 日	担 当
月1回 第3木曜日 午後 2時～ 4時	むさし府中商工会議所相談員

コ 年金・労災・雇用保険相談

相 談 日	担 当
月1回 第3土曜日 午前 9時～正午	東京都社会保険労務士会 武蔵野統括支部会員

サ 相続・遺言等暮らしの書類作成相談

相 談 日	担 当
月1回 第2木曜日 午後 1時～ 4時	東京都行政書士会府中支部会員

シ 外国人相談

相 談 日	担 当
月～金曜日 午前 8時半～午後 5時	市職員、ボランティア通訳

(4) その他の業務

ア コピーサービス

利用枚数 32,186枚

イ 案内・問合せ件数

(単位：件)

受付方法	区分			問 合 せ	合 計
	庁 内	市 内	市 外		
来 庁	305	16	2	3,050	3,373
電 話	377	5	1	3,420	3,803
合 計	682	21	3	6,470	7,176

ウ 行政視察来庁件数及び人員

(単位：件、人)

来庁件数	来庁者数
2	10

6 市政情報センターに関する事項

(1) 市政情報センターの運営状況

- ア 開所日数 357日(年間)
- イ 開所時間 平日：午前8時30分～午後7時30分
土・日・祝日・振替休日：午前8時30分～午後6時
- ウ 利用人数 62,303人
- エ 案内件数 (単位：件)

区 分	件 数
市役所への案内	264
市の文化施設案内	928
市の体育施設案内	69
その他の市の施設案内	327
市の行政全般案内	11,915
ハローワーク案内	49
運転免許試験場案内	19
保健所・都税事務所案内	47
年金事務所案内	64
その他の国・都の施設の案内	613
民間施設案内	1,486
地理案内	306
地域情報案内	645
合 計	16,732

オ 利用件数等

(単位：件、円)

区 分	件 数	金 額
住民票の写し交付	13,693	2,053,950
刊行物販売	868	266,070
ごみシール販売	25,095	11,793,600
印鑑証明	12,750	1,912,500
税証明	2,533	379,950
戸籍証明	43	19,350
コピーサービス	1,142	11,420
公共施設予約入金機	4,585	5,361,170

7 オンブズパーソンに関する事項

(1) オンブズパーソンの運営状況

- ア オンブズパーソンの定数 2名 戸井田哲夫氏、真野文恵氏
- イ オンブズパーソン面談日 毎週月曜日 50日間、定例会12回
- ウ 苦情申立ての受付期間 平成26年4月1日～平成27年3月31日
- エ 苦情申立受付状況
 - 苦情申立受付件数 8件
 - 苦情等に係る相談件数 15件
- オ 苦情申立内容及び処理状況

平成26年度受付分処理状況

受付番号	申立ての趣旨	申立方法	市の関係機関	処理結果
1	公園管理に関する市担当者の対応について	直接	都市整備部	市に不備なし
2	引っ越し費用に関わる市の対応について	直接	福祉保健部	市に不備なし
3	市担当者の対応について	直接	福祉保健部	市に不備なし
4	図書館利用者のデータ管理と市担当者の対応について	直接	文化スポーツ部	その他改善策を提示
5	施設予約システム(予約申込期間等)の見直しと担当課の対応について	直接	文化スポーツ部	市に不備なし
6	総合受付の対応が悪いことについて	直接	行政管理部	その他
7	保育所等利用調整基準(審査基準)の見直し等について	直接	子ども家庭部	市に不備なし
8	建築基準法に関わる市の対応について	直接	都市整備部	次年度へ調査継続

平成25年度からの調査継続分

受付番号	申立ての趣旨	申立方法	市の関係機関	処理結果
10	教育委員会及び学校における対応の改善について	直接	教育部	市に不備なし

総務管理課

1 文書管理に関する事項

(1) 收受通数 (単位：通)

通数	返戻分	総計
193,628 (794)	11,806 (48)	205,434 (842)

注：()内は1日当たり。

(2) 文書郵送通数及び郵便料金 (単位：通、円)

通数	1日平均	郵便料金
2,008,765	8,233	142,963,852

(3) 文書使送件数及びポスター掲示枚数 (単位：件、枚)

都庁交換			市内使送		ポスター	
差出し	受領	合計	総数	1日平均	総数	1か月平均
23,501	31,173	54,674	54,839	225	5,308	442

(4) 特殊文書等收受件数 (単位：件)

特殊文書	金券文書	合計
8,273	18,365	26,638

(5) 製版数及び印刷数 (庁内印刷) (単位：枚)

製版	印刷				合計
	再生紙	再生紙(厚紙)	純白ロール紙	その他	
13,865	1,718,761	16,954	0	688,856	2,424,571

(6) 毛筆浄書数 (単位：枚)

賞状類		その他	合計
全部記入	一部記入		
49	380	0	429

2 統計に関する事項

(1) 基幹統計調査等実施状況

ア 平成26年度建設工事統計調査 (国土交通省所管)

(ア) 建設工事受注動態統計調査

調査期日	調査方法	調査対象	調査員数
毎月末日	調査員回収、郵送提出 又はオンライン回答	建設業9事業所	1人

(イ) 建設工事施工統計調査

調査期日	調査方法	調査対象
平成26年 7月 1日	郵送提出又はオンライン回答	建設業107事業所

イ 平成26年度学校基本調査（文部科学省所管）

調査期日	調査方法	調査対象
平成26年 5月 1日	郵送提出又はオンライン回答	57校

注：調査対象は、公立幼稚園3園、公立小学校22校、公立中学校11校、私立幼稚園17園、私立小学校2校、私立中学校1校、私立専修学校1校。公立の調査は教育部学務保健課で実施。

ウ 平成26年経済センサス基礎調査及び商業統計調査（総務省・経済産業省所管）

調査期日	調査方法	調査対象	指導員数	調査員数
平成26年 7月 1日	調査員回収、郵送提出 又はオンライン回答	9,714事業所	6人	88人

エ 平成26年全国消費実態調査（総務省所管）

調査期日	調査方法	調査対象	指導員数	調査員数
平成26年 9月 ～11月	調査員回収又はオンライン回答	156世帯	4人	14人

オ 平成26年工業統計調査（経済産業省所管）

調査期日	調査方法		調査対象	調査員数
	平成26年12月31日	調査員調査		
本社一括調査		国が直接調査票を配布・回収		
国直送事業所調査				

カ 2015年農林業センサス（農林水産省所管）

調査期日	調査方法	調査対象	指導員数	調査員数
平成27年 2月 1日	調査員回収	599件	3人	21人

キ 経済センサス調査区管理（総務省所管）

事務内容
平成21年経済センサス基礎調査において設定した調査区を今後の経済センサス調査区として管理し、必要な修正を行った。

ク 国勢調査調査区設定（総務省所管）

事務内容
平成22年国勢調査の調査区境界を全て見直し、現地調査を行うとともに、基本単位区の点検・修正を行い、1又は2以上の基本単位区をもって、調査区を画定した。

(2) 統計調査員確保対策事業

ア 登録統計調査員数 97人（平成26年4月1日現在）

イ 研修会

実施日	参加者数	研修先	目的
平成26年 5月13日	18人	南極・北極科学館、江戸 東京たてもの園	調査員相互の交流を深めるとともに、資質の向上を図る。

(3) 刊行物 (単位：冊)

刊行物名	発行数
府中市統計書（平成26年版）	500
事務報告書（平成25年度）	260

3 私立学校指導監督に関する事項

総務管理課では私立学校のうち、専修学校と各種学校を担当している。

平成26年度末現在、市内の対象校は専修学校1校である。

(1) 私立学校事務の実績 (単位：件)

区 分	件 数
認可事務	0
指導監督事務	0
調査・照会事務	29
会議・研修会等出席	0
通知事務	191

職 員 課

1 人事に関する事項

(1) 職員数の増減 (単位：人)

性別 基準年月	男	女	合 計
平成27年 3月	592	654	1,246
平成26年 3月	594	658	1,252
増 減	-2	-4	-6

(2) 職員の年齢構成 (単位：人)

性別	年齢	20歳未満	20～23	24～27	28～31	32～35	36～39	40～43	44～47	48～51	52～55	56～60	合計	平均年齢
男		0	14	78	92	70	44	59	78	60	36	61	592	40歳 1月
女		0	22	91	93	112	50	88	55	45	49	49	654	38歳 9月
合 計		0	36	169	185	182	94	147	133	105	85	110	1,246	39歳 5月

(3) 採用試験 (単位：人)

試 験 区 分	受験者	合格者	採用者	試 験 日
事 務 職 上 級	466	28	27	平成26年 9月21日
事 務 職 上 級 (身体障害者対象)	2	0	0	平成26年 9月21日
事 務 職 初 級 (身体障害者対象)	1	0	0	平成26年 9月21日
技 術 職 上 級	7	0	0	平成26年 9月21日
保 育 士 中 級	32	10	8	平成26年 9月21日
技 術 職 上 級 (第2次募集)	6	1	1	平成27年 1月25日
合 計	514	39	36	

(4) 退職者 (単位：人)

職 種	退 職 者 数
一般行政職	38
技能労務職	3
合 計	41

2 健康管理に関する事項

(単位：人)

検診名	検診日程	対象者数	受診者数	備考
1 定期健康診断 (全職員)	平成26年 5月26日～ 5月30日 第1次検診 第2次検診 平成26年7月10日	1,576 39	 1,572 33	嘱託を含む 受診率99.7% (ドック含む) 胸部CT・眼底
2 腰部健康診断 (保育所・学童クラブ)	平成26年10月20日～11月 4日 第1次検診 (質問表による診断)	341	333	受診率97.7% 平成26年度より二次 健診廃止
3 胃検診 (希望者)	平成26年 5月12日～ 6月20日 第1次検診 第2次検診 第3次検診 第4次検診		150 6 40 4	
4 健康管理室利用	1年間 健康相談者数 (医師) (医師による健康相談は内科医 月2回、精神科医月1回)		2,872 391	

3 福利厚生に関する事項

(1) 公務災害補償 (認定)

(単位：人)

補償名	人数
公務災害補償	3
通勤災害補償	1

(2) 安全衛生委員会 (単位：回)

会議名	回数
安全衛生委員会	4
事業場安全衛生委員会	28
産業医による職場巡視	20

(3) 団体保険等 (単位：件、社)

件名	年間取扱延べ件数	扱い会社数
団体保険	37,516	19
財形貯蓄	15,854	16

4 研修に関する事項

(1) 独自研修

ア 一般研修

(単位：回、人)

研 修 名	対 象	回 数	人 数
(管理監督者研修)			
課長・係長職昇任研修	課長・係長職昇任者	2	21
管理監督者OJT研修	新任職員配属先の管理監督者	1	29
職務業績評価研修	課長職職員・各保育所長	2	6
メンタルヘルス研修	管理監督者及び一般職員	2	63
汚職等非行防止研修	管理監督者及び一般職員	1	30
タイムマネジメント研修	管理監督者	2	45
管理職リスクマネジメント研修	全管理職	1	105
(主任研修)			
主任研修	主任職職員	2	30
(一般職員研修)			
新任職員研修Part1	新任職員	1	51
新任職員研修Part2	新任職員	1	51
新任職員研修Part3	新任職員	1	51
新任職員研修Part4	新任職員	2	51
新任職員指導員研修	新任職員指導員	5	250
福祉施設体験研修	平成25年度採用職員	11	83
接遇応対向上研修	一般職員	1	23
キャリアデザイン研修	平成16年度採用職員	1	24
社会人基礎力向上研修	平成25年度採用職員	1	51
(再任用職員研修)			
再任用職員研修	平成27年度再任用予定者	1	18
(実務研修)			
安全運転講習会	全職員	2	34
手話講習会	一般職員	10	7
(特別研修)			
人権啓発研修	全職員	1	31
上級救命資格取得講習	全職員	8	248
男女共同参画講演会	全職員	1	29
ハラスメント防止研修	全職員	1	28
市民協働の推進のための研修	全管理職・一般職員	3	160
法務能力向上研修	係長職以下職員	1	15
政策形成能力向上研修	入庁11年目までの係長職以下の職員	9	108
女性職員リーダーシップ研修	女性職員(係長職・主任級以下(5~15年目))	1	49
合 計		75	1,691

イ 自己研修

(ア) 活性化研修 国家資格取得奨励 7件 6人

(イ) 通信教育 (単位：件、人)

講座類型	件数	人数
部下・後輩の指導・育成	1	1
職務に役立つ能力・知識	2	2
法律・経済	2	2
公務能率のアップ	2	2
CSマインド	1	1
人物から学ぶ	2	2
ビジネス対人力・コミュニケーション	3	3
パソコンスキル	1	2
文章力	2	5
漢字・筆ペン	4	5
ビジネス教養	1	1
合計	21	26

ウ 職場研修

延べ13回 520人

(2) 派遣研修 (単位：回、人)

研修名	回数	人数
第3ブロック合同研修	3	21
自治大学校	0	0
国内視察研修	9	18
海外派遣研修	0	0
各種派遣研修	105	178
合計	117	217

(3) 東京都市町村職員研修所研修 (単位：回、人)

研修名	回数	人数
階層別研修 新任研修ほか	13研修	44
専門職研修 保育士研修ほか	3研修	4
法務研修 地方自治法ほか	4研修	7
自治体経営研修 政策課題研究ほか	3研修	4
能力開発研修 ロジカルトレーニングほか	5研修	7
情報処理研修 ネットワーク管理ほか	7研修	20
実務研修 廃棄物対策科ほか	16研修	16
特別研修 防災講演会ほか	22研修	23
合計	125	475

行政管理部

財産活用課
建築施設課
契約課
情報システム課
防災危機管理課

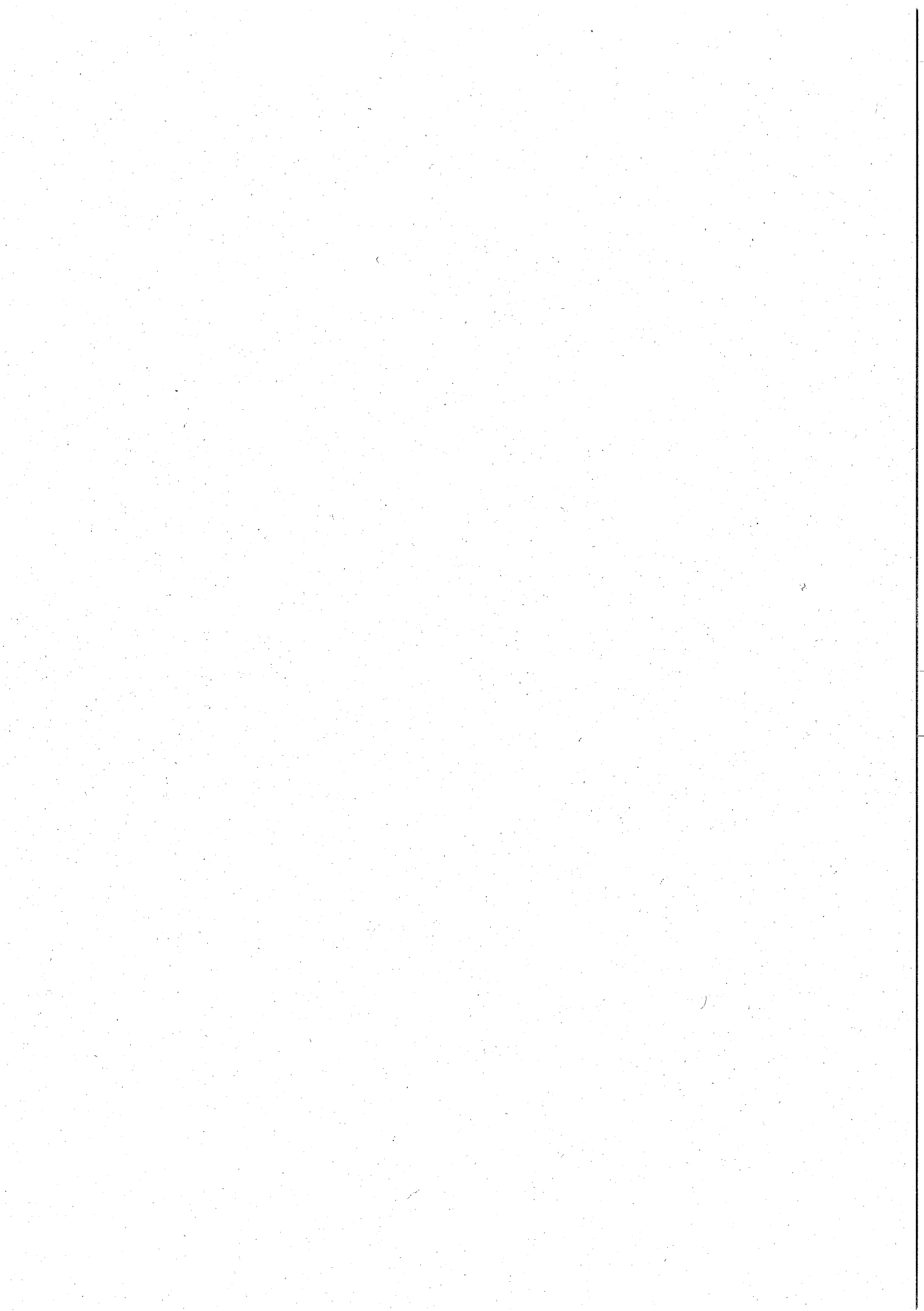

財 産 活 用 課

1 建物総合損害共済に関する事項

(1) 建物総合損害加入状況

件数	加入面積	共済責任額	分担金
214件	600,754㎡	11,259,512万円	8,784,365円

2 自動車保険に関する事項

(1) 自動車損害賠償責任保険加入状況

加入台数	保険金最高額	保険料
93台	傷害：120万円 死亡：3,000万円	1,805,990円

(2) 自動車損害共済加入状況

加入台数	車両責任額	対物責任額	対人責任額	分担金
165台	17,971万円	無制限	無制限	2,702,132円

3 車両に関する事項

(1) 自動車各部別使用回数

(単位：回)

部 課 名	一 般 車	バ ス	借 上 車
政 策 総 務 部	937	7	140
行 政 管 理 部	812	11	20
市 民 部	31	0	12
生 活 環 境 部	264	31	0
市 民 協 働 推 進 本 部	65	21	0
文 化 ス ポ ー ツ 部	85	184	1
福 祉 保 健 部	260	128	7
子 ど も 家 庭 部	45	53	121
都 市 整 備 部	228	1	0
事 業 部	0	1	0
出 納 課	0	0	0
教 育 委 員 会 教 育 部	181	147	33
選 挙 管 理 委 員 会 事 務 局	63	6	6
監 査 事 務 局	20	0	2
農 業 委 員 会 事 務 局	67	1	16
議 会 事 務 局	37	2	17
合 計	3,095	593	375

4 工事・委託検査に関する事項

(1) 工事・委託検査実績

(単位：件、円)

部 名		件 数	金 額	指示件数
行 政 管 理 部	工 事	50	1,288,446,696	0
	委 託	10	108,064,800	0
生 活 環 境 部	工 事	5	8,424,000	0
	委 託	0	0	0
文 化 ス ポ ー ツ 部	工 事	1	9,936,000	0
	委 託	1	351,750,000	0
都 市 整 備 部	工 事	39	562,671,439	1
	委 託	7	51,403,680	0
教 育 部	工 事	4	82,172,880	0
	委 託	3	3,869,200	0
合 計	工 事	99	1,951,651,015	1
	委 託	21	515,087,680	0
総 合 計		120	2,466,738,695	1

5 物品検査に関する事項

(1) 物品検査実績

(単位：件、円)

部 課 名	件 数	金 額	指示件数
政 策 総 務 部	3	316,872	0
行 政 管 理 部	9	62,084,214	0
市 民 部	2	1,079,040	0
生 活 環 境 部	4	1,802,416	0
市 民 協 働 推 進 本 部	9	7,904,309	0
文 化 ス ポ ー ツ 部	13	49,604,022	0
福 祉 保 健 部	7	12,015,626	0
子 ど も 家 庭 部	23	5,772,276	0
都 市 整 備 部	3	3,887,240	0
事 業 部	1	1,292,760	0
教 育 部	78	54,732,311	0
合 計	152	200,491,086	0

6 公共用地取得に関する事項

(単位：件、筆)

件名	項目	用地買収	
		件数	筆数
庁舎用地		3	8
	庁舎建設用地	3	8
道路用地		6	13
	市道2-204号拡幅用地	1	2
	清水が丘1・3丁目地内新設道路用地	1	2
	市道2-123号改良整備事業用地	1	6
	市道4-488号新設道路用地	2	2
	市道4-122号隅切用地	1	1
都市計画道路用地		2	19
	都市計画道路3・4・16号用地	2	19
公園用地		2	2
	片町緑道拡張用地	1	1
	武蔵府中熊野神社古墳公園拡張用地	1	1
諸施設用地		1	2
	調布基地跡地内給食センター及び 府中消防署白糸台出張所建替用地	1	2
公共用地		1	1
	西府町3丁目公共用地	1	1
合計		15	45

建築施設課

1 建築工事に関する事項

各部からの依頼により公共建築物の整備、改修工事等53件に係る計画立案、調査、協議、設計及び施工の監督を行った。

2 公共施設マネジメントに関する事項

- (1) 公共施設に関する意見交換会 9回開催
- (2) 府中市公共施設マネジメントモデル事業検討協議会 7回開催
- (3) 府中駅周辺施設の再編に関するアンケート調査

対象：市民 3,967人（無作為抽出1,000人及び民間調査会社登録者2,967人）

回答：829人（回答率20.9%）

契 約 課

1 契約に関する事項

(1) 指名競争入札参加資格業者数状況 (単位：件)

区 分	工 事	委 託	物 品	合 計
業 者 数	4,614	3,556	3,785	11,955

(2) 契約事務処理状況 (単位：件、千円、%)

区 分	工 事 関 係		委 託 関 係		物 品 関 係		合 計	
	件 数	金 額	件 数	金 額	件 数	金 額	件 数	金 額
26年度	80	1,327,185	874	5,856,892	677	375,220	1,631	7,559,297
前年度比	-2.4	-37.1	-0.7	-13.1	-8.3	21.0	-4.1	-17.5

情報システム課

1 電子計算機に関する事項

(1) 電子計算機適用業務及び電子計算機使用実績

電子計算機処理業務	延べ使用時間	機種名
82業務	127,825分49秒	パラレルACOS I P X9000/A243H

(2) 基幹システムサービス利用事業

業務	利用時間
42業務	810時間

(3) 府中市IT活用推進本部

委員構成	開催回数	内容
市長、副市長他15部長等 17人	3回	<ul style="list-style-type: none"> 次期基幹システムの稼働判定について 次期基幹システムの稼働状況について コンビニ収納について

防災危機管理課

1 消防に関する事項

(1) 火災発生状況 (暦年で集計)

ア 火災種類別発生状況 (単位：件)

種別	建物火災	車両火災	その他	合計
件数	50	8	21	79

イ 原因別発生状況 (単位：件)

原因	放火及び疑い	たばこ	ガステーブル等	電気関係	その他	合計
件数	21	14	11	7	26	79

ウ 火災損害見積額 (単位：円)

種別	建物	車両	その他	合計
金額	79,788,800	4,808,100	269,100	84,866,000

(2) 消防団

ア 構成 (階級別団員数) (単位：人)

種別	団長	副団長	分団長	副分団長	部長	班長	団員	合計
定員	1	6	18	36	36	36	287	420
実数	1	6	18	36	36	36	286	419

イ 出動別団員数 (単位：回、人)

種別	火災	訓練	警戒	その他	合計
出動回数	51	113	18	39	221
延べ団員数	2,526	1,729	1,431	512	6,198

ウ 主要訓練・会議等 (単位：回)

主要訓練・会議名	回数	主要訓練・会議名	回数
消防団員入退団式	1	総合防災訓練	1
規律訓練	1	本団会議	8
消防施設総点検訓練	1	分団長会議	8
ポンプ操法訓練	240	新入団員訓練	1
ポンプ操法審査会	0	幹部訓練研修	1
府中市・東京消防庁	1	東京都消防訓練所訓練	7
第八消防方面合同総合水防訓練	1	機関員運用訓練	1
出初式	1	機関員交通安全講習会	1

エ 主要行事

行事内容	月 日	場 所
府中市・東京消防庁第八消防 方面合同総合水防訓練	平成26年 5月18日	押立町5丁目先 多摩川緑地 押立地区
防災都市視察	平成26年 6月29日～30日	兵庫県神戸市他
健康増進事業	平成26年10月12日	市民陸上競技場
総合震災消防訓練	平成26年10月18日	押立町5丁目先 多摩川緑地 押立地区
総合防災訓練	平成26年10月26日	第五小学校・第二中学校・浅間中学校
秋の火災予防運動	平成26年11月 9日～15日	市内全域
歳末特別警戒	平成26年12月28日～30日	市内全域
震災時通信訓練	平成26年12月30日	中央防災センター～各防災センター
出初式	平成27年 1月 7日	府中公園
第61回文化財防火デーに伴う 消防演習	平成27年 1月23日	郷土の森博物館敷地内
春の火災予防運動	平成27年 3月 1日～ 7日	市内全域

オ 各種関連行事

(単位：回)

会 議 名	関 連 行 事	回 数
東京都消防協会	定期総会	2
	幹部研修会	1
三多摩消防団連絡協議会	定例総会	1
	団長研修会	1
北多摩地区消防団連絡協議会	定例総会	1
	臨時総会	1
	正副団長研修会	1
	指揮者会議	1
	消防大会	1
	親善ソフトボール大会	0
隣接三市地区消防連絡協議会研修会	研修会	2

(3) 委託消防

ア 金額 2,590,321千円

イ 会議 三多摩地区消防運営協議会 通常総会・定例会 各1回

2 災害対策に関する事項

(1) 府中市防災会議

- ア 審議事項 府中市総合防災訓練の実施について
- イ 開催回数 2回(うち地震部会1回)

(2) 防災訓練等

ア 総合防災訓練

平成26年10月26日(日) 第五小学校・第二中学校・浅間中学校

(ア) 参加機関及び人員

(単位:人)

参加機関	人員	参加機関	人員
府中市	100	赤十字奉仕団	30
府中警察署等	10	府中市建設業協会等	44
府中消防署等	102	府中市社会福祉協議会	2
府中市消防団	95	府中市プロパンガス商工組合	4
ライフライン事業者	13	郵便局(株)・郵便事業(株)	2
府中市医師会	2	女性防火の会	51
府中市歯科医師会	2	防災ボランティア	28
東京都柔道整復師会	5	自治会、自主防災組織等	948
航空自衛隊府中基地	13	学校関係者	20
陸上自衛隊第1師団	6	消防少年団	28
東京都獣医師会	4	民間事業者	23
東京都トラック協会多摩支部	2	府中消友会	21
東京都建築士事務所協会	3	その他	23
		合計	1,581

イ 府中市・東京消防庁第八消防方面合同総合水防訓練

平成26年5月18日(日) 押立町5丁目先 多摩川緑地 押立地区

(ア) 参加機関及び人員

(単位:人)

参加機関	人員
府中市	33
府中市消防団	97
東京消防庁	400
ボランティア	197
その他	25
合計	752

(イ) 参加車両等及び台数

(単位:台)

参加車両等	台数
消防車両及びヘリ	44

ウ 地域防災訓練等への起震車の派遣

出動回数	参加人員
85回	15,113人(学校含む)

(3) その他

ア 自主防災組織への支援

自主防災組織を対象とした研修会（テーマ「震災体験と自主防災活動」）を実施した。

日時	場所	参加人員
平成27年 2月 1日（日）	中央文化センターけやきホール	91人

イ 普通救命講習の教材費助成

府中消防署が実施する普通救命講習で使用する教材費について助成を行った。

（単位：人）

受講者数	内訳	
	新規	継続
2,775	2,641	134

ウ 街頭消火器の整備

市内に約2,300基設置している街頭消火器の整備を行った。

格納箱・支柱移設	格納箱交換	支柱交換	消火器交換	消火器薬剤充填
9基	76箱	22本	152基	9本

エ 消火栓の整備

市内に約3,000基ある消火栓の整備を行った。

（単位：基）

移設	補修
54	7

オ 多目的貯水槽の設置

府中市立府中第八中学校の校庭に多目的貯水槽（便槽・貯水槽）を設置した。

3 火災共済に関する事項

(1) 加入状況等

（単位：件）

区分	共済期間1年	共済期間2年	共済期間3年	合計
一般	1,206	68	959	2,233
70歳以上	250	6	608	864
遺族基礎年金	4	0	0	4
生活保護	50	0	0	50
心身障害	13	1	223	237
合計	1,523	75	1,790	3,388

(2) 見舞金給付件数等

（単位：円）

区分	件数	見舞金給付額
全焼	0	0
半焼	0	0
部分焼	0	0
負傷	0	0
水損	0	0
死亡見舞金	1	50,000
合計	1	50,000

4 危機対策に関する事項

1 1月に実施された全国瞬時警報システムの全国一斉放送訓練に参加し、防災行政無線の自動起動による市民への情報伝達体制の確認を行った。

また、内閣府のガイドラインに基づき、避難勧告等の判断・伝達マニュアルを策定するとともに全職員を対象としたメール配信システムを構築し、土砂災害等突発的な災害への迅速かつ的確な対応を可能とする体制の強化を図った。

なお、国民保護のための措置に関し、特段の審議事項がなかったことから、府中市国民保護協議会は開催していない。

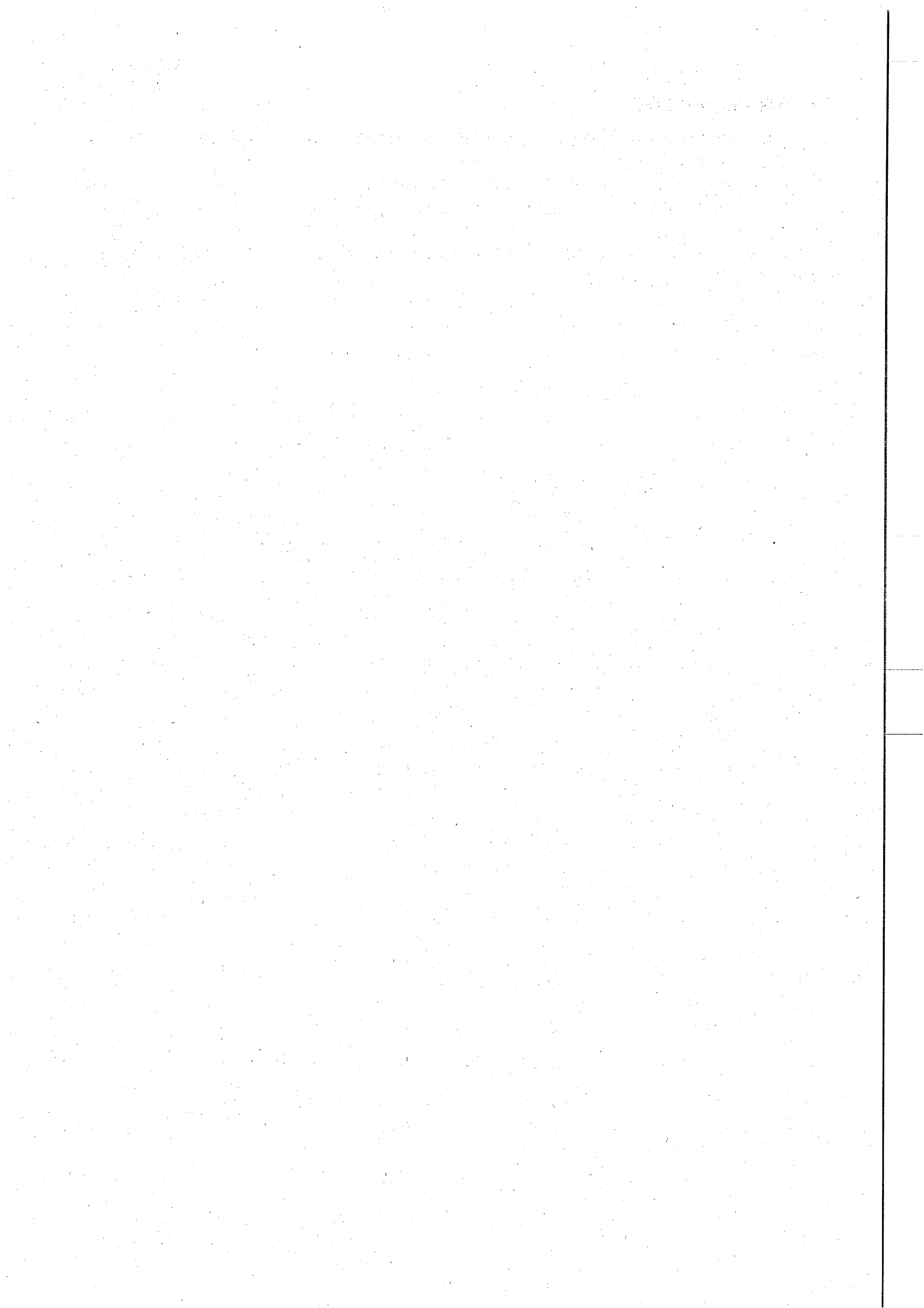

市 民 部

総合窓口課
保険年金課
市民税課
資産税課
納税課

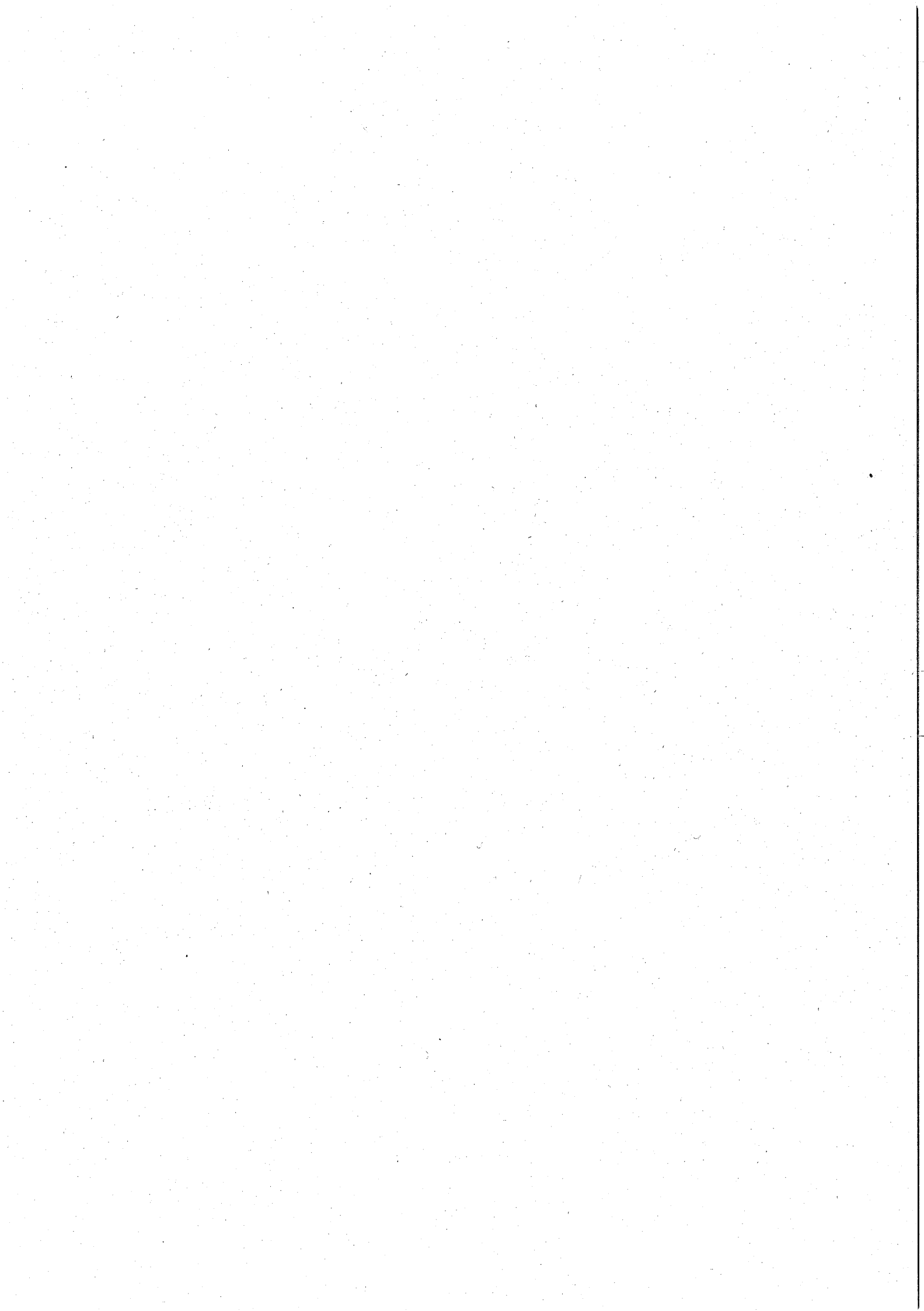

総合窓口課

1 総合窓口課事務に関する事項

(1) 種別事務処理件数 (単位：件、%)

種 別	件 数	構 成 比
住民基本台帳事務	303,006	50.8
戸籍事務	81,138	13.6
印鑑事務	97,305	16.3
その他窓口事務	114,776	19.3
合 計	596,225	100.0

2 住民基本台帳事務に関する事項

平成27年3月31日現在 世帯数 120,279世帯
人口 255,346人

(1) 住民基本台帳による人口の増減 (単位：人)

社 会 増		社 会 増	自 然 増		自 然 増	そ の 他	合 計
転 入	転 出	人 口	出 生	死 亡	人 口	の 増 減	
15,061	14,127	934	2,346	1,933	413	575	1,922

注：国外からの転出入はその他に含む。

(2) 種別異動処理件数 (施設別) (単位：件)

区 分	転 入	転 出	転 居	出 生	死 亡	そ の 他	合 計
本 庁	11,740	10,819	4,917	2,297	1,679	45,510	76,962
東 部	585	694	309	49	254	91	1,982
西 部	344	292	163	0	0	29	828
合 計	12,669	11,805	5,389	2,346	1,933	45,630	79,772
構 成 比	15.9	14.8	6.8	2.9	2.4	57.2	100.0

(3) 種別異動処理状況 (単位：件、世帯、人)

種 別	転 入	転 出	転 居	出 生	死 亡	世帯合併	
件 数	12,669	11,805	5,389	2,346	1,933	356	
人 口	男	9,216	8,563	4,926	1,156	1,039	58
	女	7,052	6,301	4,811	1,190	894	328
	計	16,268	14,864	9,737	2,346	1,933	386

種 別	世帯分離	回 復	職権消除	そ の 他	合 計	
件 数	369	188	250	44,467	79,772	
人 口	男	214	132	158	445	25,907
	女	283	100	99	391	21,449
	計	497	232	257	836	47,356

(4) 異動処理件数 (単位: 件)

区 分	件 数
台帳作成件数	15,414
削除件数	14,077
修正件数	50,281

(5) 住民票等交付及び閲覧状況

(単位: 件、円)

区 分	交 付		閲 覧	合 計
	住民票	戸籍の附票	住 民 票	
無料件数	15,221	6,511	3,674	25,406
有料件数	142,302	3,467	1,788	147,557
金 額	23,382,900	793,500	268,200	24,444,600

(6) 住民基本台帳等に関する通知事務取扱件数 31,095件

(7) 住民基本台帳届出期間経過通知件数 154件

(8) 住民実態調査実施状況 (単位: 件)

項 目	件 数
調査対象件数	145
処理済件数	114
職権消除	82
転出・転居等届出指導	32

3 戸籍事務に関する事項

平成27年3月31日現在 本籍数 78,332戸籍

本籍人口 197,239人

(1) 戸籍事務処理件数 (単位: 件)

種 別	件 数	種 別	件 数
新戸籍編製	2,165	再 製	2
戸籍全部消除	1,285	その他	9
違反通知	17	合 計	3,478

(2) 人口動態調査送付件数

(単位: 件)

区 分	出 生	死 亡	婚 姻	離 婚	死 産	合 計
件 数	2,234	2,053	1,321	415	34	6,057

(3) 戸籍届出件数 (施設別)

(単位: 件)

区 分	出 生	死 亡	婚 姻	離 婚	そ の 他	合 計
本 庁	2,110	1,742	1,272	403	1,904	7,431
東 部	58	288	23	8	93	470
西 部	31	20	7	2	35	95
計	2,199	2,050	1,302	413	2,032	7,996
送 付	725	398	1,124	211	904	3,362
合 計	2,924	2,448	2,426	624	2,936	11,358

(4) 戸籍謄・抄本等交付状況

(単位: 件、円)

区 分	謄 本	抄 本	受理等の証明	合 計
無 料 件 数	13,930	915	118	14,963
有 料 件 数	36,148	6,349	1,484	43,981
金 額	19,398,000	2,906,250	528,950	22,833,200

- (5) 相続税法第58条通知 2,054件
 (6) 身元照会、戸籍事項調査 6,869件

4 印鑑登録事務に関する事項

平成27年3月31日現在 登録者数 145,613人

(1) 印鑑登録届出状況(施設別) (単位:件、%)

区分	登録	廃止	亡失	合計
本庁	9,255	973	2,103	12,331
東部	798	70	237	1,105
西部	442	36	136	614
合計	10,495	1,079	2,476	14,050
構成比	74.7	7.7	17.6	100.0

(2) 印鑑証明書交付件数 (単位:件、円)

区分	有料	無料	合計
件数	83,152	103	83,255
金額	12,472,800	0	12,472,800

5 証明用市民カード登録事務に関する事項

平成27年3月31日現在 登録者数 110,584人

(1) 施設別申請・届出取扱件数 (単位:件、%)

施設	登録	廃止	亡失	引替交付	切替	合計
本庁	9,312	1,218	1,813	126	214	12,683
東部	771	61	200	6	21	1,059
西部	428	32	112	5	12	589
合計	10,511	1,311	2,125	137	247	14,331
構成比	73.3	9.2	14.8	1.0	1.7	100.0

6 住民基本台帳ネットワークシステム事務に関する事項

(1) 住民基本台帳カード取扱件数

(単位:件、円)

区分	申請		交付
	Aタイプ	Bタイプ	
件数	211	1,962	2,108
金額	-	-	943,000

(2) 住民票の写しの広域交付状況

(単位:件、円)

区分	交付	承認
件数	78	123
金額	13,200	-

(3) 転入・転出特例取扱件数

(単位:件)

区分	付記転出	付記転入
件数	349	372

- (4) 電子証明書発行事務取扱件数
 公的個人認証サービス 918件

7 電子申請サービス事務に関する事項

- (1) 電子申請サービス事務取扱件数
 (単位：件)

区分	住民票	税関係
件数	0	0

8 施設申込みに関する事項

(単位：件)

区分	八ヶ岳府中山荘
申込み	185
変更	66
取消し	24
合計	275

9 その他の窓口業務に関する事項

- (1) 国民健康保険受付状況
 ア 資格関係異動届件数 12,819件
 イ 任意給付件数 (単位：件)

種別	葬祭費
件数	33

- (2) 国民年金受付件数
 資格関係異動届件数 4,845件

- (3) 税関係受付件数 (単位：件)

種別	件数
税証明	76,544
原動機付自転車登録等	4,348
固定資産閲覧受付	1,678
合計	82,570

- (4) 自動車臨時運行許可件数 914件
 (5) 犬の登録及び死亡届出等件数 1,412件
 (6) 交通災害共済及び火災共済加入申込み受付件数
 ア 交通災害共済 3,055件
 イ 火災共済 802件

10 各種証明書発行事務に関する事項

(単位：件)

区 分	戸籍関係 証 明	住 民 票 関係証明	住 基 カード	印鑑証明	臨時運行 許可証	閱 覧	諸証明	合 計
本 庁	48,541 (14,120)	120,008 (20,026)	2,108 (222)	41,524 (97)	914 (0)	7,140 (3,892)	79,908 (2,461)	300,143 (40,818)
東 部	2,405 (218)	9,246 (412)	-	7,948 (0)	-	-	134 (18)	19,733 (648)
西 部	1,238 (93)	4,047 (142)	-	3,190 (1)	-	-	52 (8)	8,527 (244)
中 央	587 (53)	1,702 (131)	-	1,439 (1)	-	-	18 (3)	3,746 (188)
武 蔵 台	831 (67)	2,478 (170)	-	2,168 (1)	-	-	36 (0)	5,513 (238)
新 町	1,080 (100)	3,142 (187)	-	2,893 (1)	-	-	56 (3)	7,171 (291)
住 吉	1,142 (102)	3,207 (189)	-	2,750 (2)	-	-	39 (0)	7,138 (293)
是 政	511 (28)	1,781 (76)	-	1,841 (0)	-	-	14 (0)	4,147 (104)
紅 葉 丘	852 (68)	2,889 (132)	-	2,417 (0)	-	-	767 (718)	6,925 (918)
押 立	238 (16)	783 (42)	-	753 (0)	-	-	15 (0)	1,789 (58)
四 谷	735 (52)	2,224 (115)	-	1,994 (0)	-	-	35 (3)	4,988 (170)
片 町	689 (46)	1,958 (110)	-	1,509 (0)	-	-	19 (0)	4,175 (156)
市政情報 センター	43 (0)	13,693 (0)	-	12,750 (0)	-	-	2,533 (0)	29,019 (0)
車返団地内 郵便局	52 (0)	343 (0)	-	79 (0)	-	-	- (0)	474 (0)
合 計	58,944	167,501	2,108	83,255	914	7,140	83,626	403,488
(無 料)	14,963	21,732	222	103	-	3,892	3,214	44,126
(有 料)	43,981	145,769	1,886	83,152	914	3,248	80,412	359,362

注：() 内無料件数再掲

保 險 年 金 課

1 国民健康保険の財政に関する事項

(1) 国民健康保険特別会計（歳入）

（単位：円、％）

科 目		予 算 現 額	収 入 済 額	予算に対する 収入割合	収 入 構成比
保 險 税	現年課税分	4,591,966,000	4,648,505,059	101.2	19.8
	滞納繰越分	413,006,000	351,507,987	85.1	1.5
	小 計	5,004,972,000	5,000,013,046	99.9	21.3
一部負担金		1,000	0	0.0	0.0
使用料及び手数料		1,000	20,550	2,055.0	0.0
国 庫 支 出 金	療養給付費等負担金	4,607,106,000	4,443,015,134	96.4	18.9
	高額医療費共同事業負担金	125,535,000	116,670,153	92.9	0.5
	特定健康診査等負担金	47,287,000	47,287,000	100.0	0.2
	国庫補助金	0	0	-	0.0
	財政調整交付金	153,800,000	154,920,000	100.7	0.7
	災害臨時特例補助金	251,000	175,000	69.7	0.0
	小 計	4,933,979,000	4,762,067,287	96.5	20.3
療養給付費等交付金		1,093,129,000	895,856,125	82.0	3.8
前期高齢者交付金		5,223,373,000	5,223,372,436	99.9	22.3
都 支 出 金	高額医療費共同事業負担金	125,535,000	116,670,153	92.9	0.5
	特定健康診査等負担金	47,287,000	49,984,000	105.7	0.2
	都補助金	1,154,440,000	1,319,012,263	114.3	5.6
	小 計	1,327,262,000	1,485,666,416	111.9	6.3
共同事業交付金		2,421,409,000	2,501,708,715	103.3	10.7
財産収入		4,000	601	15.0	0.0
繰 入 金	保険基盤安定繰入金（保険税軽減分）	411,821,000	411,820,428	99.9	1.8
	保険基盤安定繰入金（保険者支援分）	125,092,000	125,091,988	99.9	0.5
	職員給与費等繰入金	299,604,000	260,633,862	87.0	1.1
	出産育児一時金等繰入金	85,680,000	82,283,886	96.0	0.4
	財政安定化支援事業繰入金	76,092,000	56,532,851	74.3	0.2
	その他一般会計繰入金	3,182,386,000	2,582,386,000	81.1	11.0
	小 計	4,180,675,000	3,518,749,015	84.2	15.0
繰越金		8,421,000	8,421,215	100.0	0.0
諸収入		47,051,000	67,930,788	144.4	0.3
合 計		24,240,277,000	23,463,806,194	96.8	100.0

(2) 国民健康保険特別会計(歳出)

(単位:円、%)

科 目		予 算 現 額	支 出 済 額	予 算 対 対 する 支 出 割 合	支 出 構 成 比
総務費	総務管理費	164,491,000	147,095,084	89.4	0.6
	徴税費	135,113,000	116,125,778	85.9	0.5
	小 計	299,604,000	263,220,862	87.9	1.1
保険給付費	療養給付費	13,918,775,000	13,371,735,117	96.1	57.0
	療養費	222,280,000	221,550,669	99.7	1.0
	審査支払手数料	54,890,000	53,540,515	97.5	0.2
	高額療養費	1,686,883,000	1,602,163,310	95.0	6.8
	移送費	360,000	0	0.0	0.0
	出産育児諸費	126,835,000	123,478,960	97.4	0.5
	葬祭諸費	14,750,000	14,750,000	100.0	0.1
	結核・精神医療給付金	18,968,000	18,643,054	98.3	0.1
小 計	16,043,741,000	15,405,861,625	96.0	65.7	
後期高齢者支援金	後期高齢者支援金	3,434,492,000	3,434,491,424	99.9	14.6
	事務費拠出金	240,000	239,830	99.9	0.0
	小 計	3,434,732,000	3,434,731,254	99.9	14.6
前期高齢者納付金	前期高齢者納付金	2,471,000	2,470,863	99.9	0.0
	事務費拠出金	240,000	239,830	99.9	0.0
	小 計	2,711,000	2,710,693	99.9	0.0
老人保健拠出金	事務費拠出金	115,000	114,756	99.8	0.0
	小 計	115,000	114,756	99.8	0.0
介護納付金		1,458,253,000	1,458,252,576	99.9	6.2
共同事業拠出金	高額医療費拠出金	502,144,000	477,884,874	95.2	2.0
	保険財政共同安定化事業拠出金	1,987,407,000	1,949,706,852	98.1	8.4
	高額医療費共同事業事務費拠出金	149,000	0	0.0	0.0
	保険財政共同安定化事業事務費拠出金	521,000	0	0.0	0.0
小 計	2,490,221,000	2,427,591,726	97.5	10.4	
保健事業費	特定健康診査等事業費	300,890,000	264,795,023	88.0	1.1
	保健事業費	2,999,000	1,881,680	62.7	0.0
	小 計	303,889,000	266,676,703	87.8	1.1
公債費		91,000	0	0.0	0.0
諸支出金		205,540,000	201,270,117	97.9	0.9
予備費		1,380,000	0	0.0	0.0
合 計		24,240,277,000	23,460,430,312	96.8	100.0
収支差引残			3,375,882	-	-

2 適用状況及び異動状況に関する事項

(1) 被保険者数

ア 年間平均 63,490人(うち退職被保険者等数 2,204人)

イ 平成27年3月31日現在加入率等

(単位:人、%)

区 分	被保険者数	構成比	全人口	加入率	資格取得	資格喪失
総数	62,502	100.0			11,091	12,825
退職被保険者等	2,077	3.3	255,346	24.5	594	1,109
一般被保険者	60,425	96.7			10,497	11,716

(2) 世帯数

ア 年間平均 39,081世帯

イ 平成27年3月31日現在加入率等

(単位：世帯、%)

加入世帯数	全世帯数	加入率	資格取得	資格喪失
38,770	120,279	32.2	7,346	8,072

3 国民健康保険運営協議会に関する事項

(1) 委員

(平成27年3月31日現在)

被保険者を代表する委員	鈴木光男 半沢謙治 戸田忠良	宮下稔浩 林春美
公益を代表する委員	小野寺淳 (会長) 遠田宗雄 服部ひとみ 崎山弘 (会長職務代行者) 宮崎清美	
保険医又は保険薬剤師を代表する委員	赤須文彰 杉田廣己 内坪誉志	日野佳昭 渡邊信
被用者保険等保険者を代表する委員	井上雅巳 増島武	

(2) 協議会開催状況

年3回開催

4 保険給付に関する事項

(1) 給付内容

給付割合	一般被保険者入院	7割
	一般被保険者入院外	7割
	退職被保険者等入院	7割
	退職被保険者等入院外	7割
	70歳以上被保険者	8割
	70歳以上現役並み所得者	7割
	未就学児被保険者	8割
給付期間	転帰	
給付制限	なし	

ア 高額療養費

		1か月当たりの自己負担限度額	
			過去12か月以内に4回以上該当
70歳未満の被保険者の場合 ※平成27年1月診療分以降に適用 ※同月・同一医療機関（入院・外来・歯科は別）での支払が21,000円以上のものが対象	区分 ア (旧ただし書所得901万円超)	252,600円 (医療費が842,000円を超えた場合はその超えた分の1%を加算)	140,100円
	区分 イ (旧ただし書所得600万円超～901万円以下)	167,400円 (医療費が558,000円を超えた場合はその超えた分の1%を加算)	93,000円
	区分 ウ (旧ただし書所得210万円超～600万円以下)	80,100円 (医療費が267,000円を超えた場合はその超えた分の1%を加算)	44,400円
	区分 エ (旧ただし書所得210万円以下)	57,600円	44,400円
	区分 オ (非課税世帯)	35,400円	24,600円
70歳未満の被保険者の場合 ※平成26年12月診療分以前に適用 ※同月・同一医療機関（入院・外来・歯科は別）での支払が21,000円以上のものが対象	上位所得者 (旧ただし書所得600万円超)	150,000円 (医療費が500,000円を超えた場合はその超えた分の1%を加算)	83,400円
	一般	80,100円 (医療費が267,000円を超えた場合はその超えた分の1%を加算)	44,400円
	低所得者 (非課税世帯)	35,400円	24,600円
70歳以上の被保険者の場合		1か月当たりの自己負担限度額	
		外来(個人ごと)	外来+入院(世帯単位)
	現役並み所得者 (課税所得145万円以上)	44,400円	80,100円 (医療費が267,000円を超えた場合はその超えた分の1%を加算) 過去12か月以内に4回以上該当の場合は、4回目から44,400円
	一般	12,000円	44,400円
	低所得者Ⅱ(非課税世帯)		24,600円
低所得者Ⅰ(非課税世帯) (年金収入80万円以下等)	8,000円	15,000円	

注：長期特定疾病（慢性腎不全及び血友病）は、10,000円（ただし、上位所得者の慢性腎不全については20,000円）を控除した金額。

イ 出産育児一時金

1件 420,000円（産科医療補償制度加入医療機関で出産の場合。）

ウ 葬祭費

1件 50,000円

エ 高額医療・高額介護合算制度

(単位：万円)

区 分	年 額	
70歳未満の被保険者の場合	上位所得者 (旧ただし書所得600万円以上)	126
	一般	67
	低所得者 (非課税世帯)	34
70歳以上の被保険者の場合	現役並み所得者 (課税所得145万円以上)	67
	一般	56
	低所得者Ⅱ (非課税世帯)	31
	低所得者Ⅰ (非課税世帯) (年金収入80万円以下等)	19

(2) 療養諸費

(単位：件、円、%)

区 分	件 数	費 用 額	保 険 者 負 担	1件当たり 費用額	1人当たり 費用額	受診率
総 数	1,042,061	18,668,378,099	13,593,285,786	17,915	293,371	1,637.6
一般被保険者	997,021	17,831,162,020	13,007,565,188	17,884	290,471	1,624.2
退職被保険者等	45,040	837,216,079	585,720,598	18,588	372,593	2,004.5

(3) 高額療養費

(単位：件、円)

区 分	件 数	高 額 療 養 費	1件当たり 高 額 療 養 費
総 数	25,242	1,602,018,891	63,466
一般被保険者	24,388	1,511,674,450	61,984
退職被保険者等	854	90,344,441	105,790

(4) 高額医療・高額介護合算制度

(単位：件、円)

区 分	件 数	高 額 介 護 合 算 療 養 費	1件当たり高 額 介 護 合 算 療 養 費
総 数	18	144,419	8,023
一般被保険者	18	144,419	8,023
退職被保険者等	0	0	0

(5) 国民健康保険給付費資金貸付状況 基金 3,000,000円

貸 付 累 計	貸 付 中	現 金 残 額
3 件 661,770 円	1 件 323,000 円	2,677,000 円

(6) その他の給付状況

(単位：件、円)

区 分	件 数	金 額
出 産 育 児 一 時 金	293	123,425,830
葬 祭 費	295	14,750,000
結核・精神医療給付金	16,358	18,643,054
合 計	16,946	156,818,884

5 保健事業に関する事項

(1) 特定健康診査

(単位：人、円)

人数	金額
23,803	244,388,730

(2) 特定保健指導 (単位：人、円)

区分	人数	金額
動機付け支援	304	5,234,871
積極的支援	104	
合計	408	5,234,871

6 国民健康保険税に関する事項

(1) 国民健康保険税調定額 (現年度課税分)

区分	所得割額			均等割額			合計算定額
	あん分算定基礎額	税率	税額	1人当たり	人員	税額	
医療分	68,863,388,961	4.63	3,188,374,909	22,920	71,943	1,648,933,560	4,837,308,469
支援金分	68,863,388,961	1.42	977,860,123	6,840	71,943	492,090,120	1,469,950,243
介護分	32,096,110,033	1.49	478,232,039	9,240	26,001	240,249,240	718,481,279
小計	-	7.54	4,644,467,071	-	-	2,381,272,920	7,025,739,991

区分	限度を超える税	月割減税額	減免税額	条例軽減税額	調定額(算定課税額)	納税義務者	件数
医療分	488,816,329	602,624,692	4,777,900	296,972,148	3,444,117,400	44,102	239,061
支援金分	162,095,573	184,524,674	1,441,400	88,625,196	1,033,263,400	44,102	-
介護分	76,813,410	113,309,885	142,700	40,124,084	488,091,200	21,294	-
小計	727,725,312	900,459,251	6,362,000	425,721,428	4,965,472,000	-	-

(2) 減免 (平成27年3月31日現在)

(単位：円、件)

税額	件数
6,362,000	286

(3) 短期被保険者証 (平成27年3月31日現在)

交付件数 807件

(4) 資格証明書 (平成27年3月31日現在)

交付件数 34件

7 基礎年金に関する事項

(1) 適用状況 (平成27年3月31日現在) (単位:人)

種 別	被保険者数	外国人被保険者数
第1号被保険者	36,638	516
第3号被保険者	20,245	388
任意加入被保険者	592	7
合 計	57,475	911

(2) 平成26年度中適用被保険者数 10,158人

(3) 保険料額 (平成26年度)

(単位:円)

種 別	保 険 料 額
定額保険料	15,250
付加保険料	400

(4) 受給者状況 (平成27年3月31日現在)

(単位:人)

種 類		受 給 者 数	種 類		受 給 者 数
旧	老 齡 年 金	1,041	新	老 齡 基 礎 年 金	45,615
	通 算 老 齡 年 金	565		障 害 基 礎 年 金	2,992
	障 害 年 金	56		遺 族 基 礎 年 金	336
	母 子 年 金	0		寡 婦 年 金	23
法	遺 児 年 金	0	法	小 計	48,966
	小 計	1,662		合 計	50,628

8 福祉年金に関する事項

受給状況 (平成27年3月31日現在)

老齢福祉年金 1人

9 後期高齢者医療保険の財政に関する事項

(1) 後期高齢者医療特別会計(歳入)

(単位:円、%)

科 目		予 算 現 額	収 入 済 額	予算に対する 収入割合	収 入 構成比
保 険 料	現年度分	2,348,094,000	2,291,014,400	97.6	50.3
	滞納繰越分	12,702,000	12,750,700	100.4	0.3
	小 計	2,360,796,000	2,303,765,100	97.6	50.6
使用料及び手数料		1,000	0	0.0	0.0
繰 入 金	療養給付費繰入金	1,453,476,000	1,453,476,284	100.0	31.9
	保険基盤安定繰入金	297,316,000	297,315,574	99.9	6.5
	事務費繰入金	70,026,000	70,026,353	100.0	1.5
	保険料軽減措置繰入金	128,923,000	127,066,664	98.6	2.8
	その他一般会計繰入金	151,503,000	135,970,110	89.7	3.0
	小 計	2,101,244,000	2,083,854,985	99.2	45.8
繰越金		6,629,000	6,629,990	100.0	0.1
諸 収 入	延滞金、加算金及び過料	421,000	911,600	216.5	0.0
	償還金及び還付加算金	461,000	609,700	132.3	0.0
	市預金利子	40,000	28,905	72.3	0.0
	受託事業収入	136,237,000	152,680,140	112.1	3.4
	雑入	4,818,000	5,050,900	104.8	0.1
	小 計	141,977,000	159,281,245	112.2	3.5
合 計		4,610,647,000	4,553,531,320	98.8	100.0

(2) 後期高齢者医療特別会計(歳出)

(単位:円、%)

科 目		予 算 現 額	支 出 済 額	予算に対する 支出割合	支 出 構成比
総 務 費	一般管理費	69,669,000	61,385,099	88.1	1.4
	徴収費	4,642,000	4,054,491	87.3	0.1
	小 計	74,311,000	65,439,590	88.1	1.4
保険給付費		62,498,000	60,157,372	96.3	1.3
広 域 連 合 納 付 金	療養給付費	1,443,983,000	1,443,982,763	99.9	31.9
	保険料等	2,362,422,000	2,298,230,100	97.3	50.7
	保険基盤安定	297,316,000	297,315,574	99.9	6.6
	事務費	69,843,000	69,842,266	99.9	1.5
	保険料軽減措置	127,612,000	125,756,369	98.5	2.8
	小 計	4,301,176,000	4,235,127,072	98.5	93.4
保健事業費		152,258,000	152,255,783	99.9	3.4
諸支出金		19,404,000	19,191,300	98.9	0.4
予備費		1,000,000	0	0.0	0.0
合 計		4,610,647,000	4,532,171,117	98.3	100.0
収 支 差 引 残			21,360,203		

10 被保険者に関する事項

(1) 被保険者数

年間平均 23,718人 (平成27年3月31日現在) (単位:人)

区 分	被保険者数	(再掲) 現役並み所得者	(再掲) 低所得 I	(再掲) 低所得 II
65歳～74歳	122	2	30	45
75歳～	24,053	3,039	4,193	4,373
計	24,175	3,041	4,223	4,418
(再掲) 被扶養者であった 被保険者数	1,251	49	289	195

11 後期高齢者医療保険料に関する事項

(単位:件、円、%)

区 分	調定額		収納額		還付未済額		収納率
	件数	金額	件数	金額	件数	金額	
現年度分	140,276	2,298,690,100	139,938	2,291,014,400	462	3,599,700	99.7
普通徴収	37,486	1,085,498,400	36,975	1,074,728,900	94	505,900	99.0
特別徴収	102,790	1,213,191,700	102,963	1,216,285,500	368	3,093,800	100.2
滞納繰越分	1,307	25,053,000	783	12,750,700	0	0	50.9
計	141,583	2,323,743,100	140,721	2,303,765,100	462	3,599,700	99.1

区 分	未納額		不納欠損額	
	件数	金額	件数	金額
現年度分	548	11,273,600	2	1,800
普通徴収	548	11,273,600	2	1,800
特別徴収	0	0	0	0
滞納繰越分	537	11,686,900	29	615,400
計	1,085	22,960,500	31	617,200

注:件数については、調定の件数。

12 保健事業に関する事項

(1) 後期高齢者医療健康診査 (単位:人、円)

区 分	人 数	金 額
健康診査	15,046	150,319,540

13 葬祭費の給付に関する事項

(単位:件、円)

区 分	件 数	金 額
葬 祭 費	1,201	60,050,000

市 民 税 課

1 市民税に関する事項

(1) 市税調定額 (単位：円、件)

税 目	調 定 額	件 数
市民税	23,984,346,844	494,109
固定資産税	21,245,864,610	314,942
軽自動車税	130,728,000	34,702
市たばこ税	1,527,740,371	56
入湯税	0	0
都市計画税	3,192,515,240	305,674
滞納繰越	52,128,497,870	1,192,768
合 計	102,209,692,935	2,342,251

(2) 市民税賦課状況 (単位：円、人)

区 分		均 等 割	所得割又は 法人税割	年 税 額	納税義務者数
個人分	普通徴収	130,831,664	4,898,844,228	5,029,675,892	43,630
	特別徴収(給与)	257,713,147	13,202,070,382	13,459,783,529	77,001
	特別徴収(公的年金)	46,078,084	618,325,539	664,403,623	7,332
	合 計	434,622,895	18,719,240,149	19,153,863,044	127,963
法 人 分		707,578,300	4,122,905,500	4,830,483,800	5,960
合 計		1,142,201,195	22,842,145,649	23,984,346,844	133,923

2 軽自動車に関する事項

登録廃車状況 (単位：台)

区 分	原 動 機 付 自 転 車				軽 自 動 車			
	1種	2種乙	2種甲	ミニカー	2輪	3輪	4 輪 貨 物	
							営業用	自家用
登録台数	1,476	100	690	23	557	0	116	1,011
廃車台数	1,830	129	597	15	642	0	136	963

区 分	軽 自 動 車		小型特殊自動車		2輪の 小 型 自 動 車	計
	4 輪 乗 用		農 耕 用	そ の 他		
	営業用	自家用				
登録台数	0	3,280	11	5	861	8,130
廃車台数	0	2,604	11	8	897	7,832

3 市たばこ税に関する事項

(単位：本、円)

売 上 本 数	調 定 額
296,455,075	1,527,740,371

4 市税減免申請処理に関する事項

(単位：件)

市民税	軽自動車税	法人市民税	計
63	260	86	409

5 諸証明交付に関する事項

(単位：件)

(非)課税	(非)課税 (公営住宅用)	納 税			所 得	所 在 地		計
		市(都)民税	法人市民税	軽自動車税		法人市民税		
40,386 (2,973)	8,002 (538)	2,453 (281)	458 (-)	1,427 (41)	9,388 (1,152)	33 (-)	62,147 (4,985)	

注：() は自動交付機分で内書。

6 交付金等に関する事項

(単位：円)

税 目	調 定 額
利子割交付金	336,654,000
配当割交付金	424,910,000
株式等譲渡所得割交付金	357,442,000
地方消費税交付金	3,544,079,000
都税徴収委託金	413,202,230

資 産 税 課

1 土地評価に関する事項

(1) 課税分 (法定免税点未満のものを含む)

(平成26年度固定資産概要調書)

地 目		地 積	評 価 額	筆 数	平均 価 格	
		m ²	千円	筆	円/m ²	
田	一般田	386,113	48,687	1,206	126	
	介在田・市街化区域田	96,651	8,834,623	429	91,407	
畑	一般畑	636,124	68,701	1,172	108	
	介在畑・市街化区域畑	243,633	26,640,104	937	109,345	
宅 地	小規模住宅	8,052,492	1,355,428,478	57,003	168,324	
	一般住宅	719,318	118,858,706	7,554	165,238	
	非住宅	4,122,483	633,831,517	10,771	153,750	
	小 計	12,894,293	2,108,118,701	75,328	163,492	
池 沼		0	0	0	0	
介在山林		0	0	0	0	
原野		0	0	0	0	
雑 種 地	ゴルフ場の用地	0	0	0	0	
	遊園地等の用地	411,214	41,825,285	100	101,712	
	鉄軌道	単体利用	291,611	17,646,556	1,350	60,514
		複合利用	24,250	3,642,030	92	150,187
	その他の雑種地	144,741	12,814,971	829	88,537	
小 計		871,816	75,928,842	2,371	87,093	
合 計		15,128,630	2,219,639,658	81,443	146,718	

注：平均価格については、(1)課税分と(2)免税分の合計の平均である。

(2) 免税分 (課税分のうち法定免税点未満のもの)

(単位：m²、千円、筆)

地 目	地 積	評 価 額	筆 数
田	12,583	1,591	29
畑	22,249	2,947	53
宅 地	4,245	416,502	636
原 野	0	0	0
雑種地	166	10,801	58
合 計	39,243	431,841	776

(3) 非課税分

(単位：㎡、筆)

地目		地積	筆数
	田	34,878	77
	畑	124,966	126
	宅地	3,635,717	3,967
	池沼	0	0
	山林	716	5
	原野	5,436	29
雑 種 地	ゴルフ場の用地	0	0
	遊園地等の用地	81,770	157
	鉄軌道用地	3,679	58
	その他の雑種地	1,255,918	1,709
	小計	1,341,367	1,924
その他		4,881,527	37,847
合計		10,024,607	43,975

2 土地地目に関する事項

(1) 地目別状況

(平成26年度固定資産概要調書) (単位：㎡、筆)

地目	地積	筆数
田	517,642	1,712
畑	1,004,723	2,235
宅地	16,530,010	79,295
池沼	0	0
山林	716	5
原野	5,436	29
雑種地	2,213,183	4,295
その他	4,881,527	37,847
合計	25,153,237	125,418

3 家屋に関する事項

(1) 課税分

ア 木造の家屋（法定免税点未満のものを含む） （平成26年度固定資産概要調書）

種 類	棟 数	床 面 積	評 価 額	平均 価 格
	棟	m ²	千円	円/m ²
専用住宅	32,768	3,205,694	96,377,723	30,065
共同住宅・寄宿舍	2,913	485,749	11,139,825	22,933
併用住宅	住宅部分	1,548	2,332,047	18,269
	その他の用	1,548	973,398	17,142
	小計	1,548	3,305,445	17,922
農家・養蚕・漁業住宅	72	9,557	57,631	6,030
旅館・料亭・待合・ホテル	0	0	0	0
事務所・店舗・銀行	354	28,216	638,942	22,645
劇場・映画館・病院	22	2,714	69,814	25,724
公衆浴場	4	1,384	15,045	10,871
工場・倉庫	241	24,946	174,484	6,994
土蔵	103	3,482	6,047	1,737
附属家	1,649	49,771	413,612	8,310
合 計	39,674	3,995,948	112,198,568	28,078

注：併用住宅の棟数小計については住宅部分の数値を記入。

イ 木造以外の家屋（法定免税点未満のものを含む）

種 類	棟 数	床 面 積	評 価 額	平均 価 格
	棟	m ²	千円	円/m ²
住宅・アパート用	11,112	4,042,825	240,959,513	59,602
その他の用	4,495	3,293,614	245,377,241	74,501
合 計	15,607	7,336,439	486,336,754	66,291

(2) 課税以外の分

区 分	棟 数	床 面 積	評 価 額	平均 価 格
	棟	m ²	千円	円/m ²
免税点未満の家屋	658	14,181	52,916	3,731
非課税の家屋	3,945	2,119,028	-	-
合 計	4,603	2,133,209	-	-

4 土地・家屋の区分割合に関する事項

(1) 総地積に対する構成比 （単位：％）

課 税 区 分	区分構成比	種 類	種類構成比
課税分	51.6	宅 地	43.9
		田	1.6
		畑	3.0
		その他	3.1
非課税分	48.4	宅 地	12.4
		田・畑	0.6
		その他	35.4

注：1) 総地積 29,340,000m²

2) 課税分には、免税分0.1%を含む。

(2) 総床面積に対する構成比 (単位：%)

課税区分	区分構成比	種類	種類構成比
課税分	84.2	木造	29.7
		非木造	54.5
非課税分	15.8	木造・非木造	15.8

注：1) 総床面積 13,451,415㎡

2) 課税分には、免税分0.1%を含む。

5 償却資産に関する事項

(平成26年度固定資産概要調書) (単位：千円)

種類	決定価格	課税標準額
市長が価格等を決定したもの	構築物	46,558,546
	機械及び装置	37,011,444
	船舶	69,601
	車両及び運搬具	419,284
	工具、器具及び備品	53,916,334
	小計	137,975,209
総務大臣が価格等を決定したもの	51,953,744	49,864,720
都知事が価格等を決定したもの	0	0
合計	189,928,953	187,388,114

6 国有資産等所在市町村交付金に関する事項

(単位：円)

区分	金額
法務省	3,710,600
財務省	8,208,800
防衛省	9,603,400
小計	21,522,800
東京都	360,813,300
合計	382,336,100

7 国有提供施設等所在市町村助成交付金等に関する事項

(単位：円)

対象資産	交付金額	
府中基地内土地・建物・工作物	助成交付金	3,664,000
	調整交付金	517,000
	合計	4,181,000

8 税務証明に関する事項

(単位：件)

種 類		件 数
納税証明書		888
課税証明書		52
土地	課税台帳登録事項	5,444
	所在証明書	35
	地図証明書	0
家屋	課税台帳登録事項	3,785
	所在証明書	98
	滅失証明書	80
公課証明書		1,902
租税特別措置法適用		1,768
その他		11
合 計		14,063

9 固定資産課税台帳の縦覧、閲覧に関する事項

(単位：件)

区 分	縦 覧 件 数	閲 覧 件 数
土 地	11	541
家 屋	8	416
償却資産	-	40
合 計	19	997

注：平成15年度から償却資産は縦覧の対象外。

納 税 課

1 市税収入に関する事項

(1) 税目別収入状況

ア 市税

(単位：円、%)

税 目	調 定 額	収 入 額	収 入 歩 合
市税	52,128,497,870	50,090,686,990	96.1
現年課税分	50,081,195,065	49,613,241,719	99.1
市民税	23,984,346,844	23,675,370,138	98.7
個人	19,153,863,044	18,865,042,665	98.5
普通徴収	5,029,675,892	4,752,322,330	94.5
特別徴収(給与)	13,459,783,529	13,447,662,119	99.9
特別徴収(公的年金)	664,403,623	665,058,216	100.1
法人	4,830,483,800	4,810,327,473	99.6
固定資産税	21,245,864,610	21,114,406,665	99.4
純固定資産税	20,863,528,510	20,732,070,565	99.4
交付金	382,336,100	382,336,100	100.0
軽自動車税	130,728,000	127,741,100	97.7
市たばこ税	1,527,740,371	1,527,740,371	100.0
都市計画税	3,192,515,240	3,167,983,445	99.2
滞納繰越分	2,047,302,805	477,445,271	23.3
市民税	1,397,065,913	281,666,752	20.2
個人	1,357,716,662	271,891,425	20.0
法人	39,349,251	9,775,327	24.8
固定資産税	535,404,382	162,863,383	30.4
軽自動車税	13,531,111	2,747,672	20.3
都市計画税	101,301,399	30,167,464	29.8

注：収入額は還付未済を含む。

イ 国民健康保険税

(単位：円、%)

税 目	調 定 額	収 入 額	収 入 歩 合
国民健康保険税	7,142,808,187	5,000,013,046	70.0
現年課税分	5,024,396,200	4,648,505,059	92.5
医療分	3,484,678,572	3,231,261,962	92.7
後期高齢分	1,045,421,179	967,666,954	92.6
介護分	494,296,449	449,576,143	91.0
滞納繰越分	2,118,411,987	351,507,987	16.6
医療分	1,498,123,575	249,638,059	16.7
後期高齢分	364,431,416	63,268,752	17.4
介護分	255,856,996	38,601,176	15.1

(2) 納付(納入)方法別収入状況

ア 市税

(単位:円、%)

納入方法	納入金額	占める割合
窓口収入	34,989,007,419	69.9
交付金・市たばこ税	1,910,076,471	3.8
口座振替収入	12,717,083,224	25.4
徴収職員等による収入	115,419,509	0.2
郵便振替による収入	359,100,367	0.7
合 計	50,090,686,990	100.0

イ 都民税

(単位:円、%)

納入方法	納入金額	占める割合
窓口収入	11,257,575,338	89.0
口座振替収入	1,199,769,585	9.5
徴収職員等による収入	34,971,215	0.3
郵便振替による収入	147,377,899	1.2
合 計	12,639,694,037	100.0

ウ 国民健康保険税

(単位:円、%)

納入方法	納入金額	占める割合
窓口収入	2,813,142,538	56.2
口座振替収入	1,835,245,000	36.7
徴収職員等による収入	78,338,939	1.6
郵便振替による収入	273,286,569	5.5
合 計	5,000,013,046	100.0

(3) 税目別口座振替収入状況

市税・都民税及び国民健康保険税

(単位:円、件)

税 目		収入金額	件 数
市税	市民税	1,816,492,663	43,107
	固定資産税・都市計画税	10,896,452,161	153,813
	軽自動車税	4,138,400	1,136
	小 計	12,717,083,224	198,056
都民税		1,199,769,585	43,107
合 計		13,916,852,809	241,163
国民健康保険税		1,835,245,000	72,402

(4) 税目別徴収職員等による収入状況

市税・都民税及び国民健康保険税

(単位:円、件)

税 目		収入金額	件 数
市税	市民税(普通徴収)	50,035,672	2,278
	市民税(特別徴収)	2,911,960	96
	法人市民税	421,600	8
	固定資産税・都市計画税	61,779,977	1,533
	軽自動車税	270,300	85
	小 計	115,419,509	4,000
都民税		34,971,215	2,374
合 計		150,390,724	6,374
国民健康保険税		78,338,939	2,992

(5) 税目別郵便振替による収入状況

市税・都民税及び国民健康保険税 (単位：円、件)

税 目		収 入 金 額	件 数
市税	市民税 (普通徴収)	215,716,030	9,807
	市民税 (特別徴収)	7,419,210	589
	法人市民税	5,043,500	78
	固定資産税・都市計画税	128,385,927	3,980
	軽自動車税	2,535,700	1,147
小 計		359,100,367	15,601
都民税		147,377,899	10,396
合 計		506,478,266	25,997
国民健康保険税		273,286,569	15,065

2 徴収猶予に関する事項

(単位：円、件)

税 目	税 額	件 数
市(都)民税	3,502,000	2
法人市民税	0	0
固定資産税・都市計画税	509,200	3
軽自動車税	0	0
国民健康保険税	2,337,000	2
合 計	6,348,200	7

3 不納欠損に関する事項

(単位：円、件)

税 目	税 額	件 数
市民税	208,710,944	10,906
法人市民税	11,474,251	178
固定資産税・都市計画税	76,375,179	3,085
軽自動車税	2,431,350	1,070
特別土地保有税	0	0
国民健康保険税	305,962,778	21,977
合 計	604,954,502	37,216

4 督促状発付に関する事項

(単位：円、件)

税 目		税 額	件 数
市(都)民税	第1期	288,832,517	8,880
	第2期	360,449,450	10,566
	第3期	378,108,963	10,422
	第4期	405,032,665	10,626
	随時分	61,619,600	737
	小 計	1,494,043,195	41,231
	特別徴収(給与)	119,030,260	4,076
	合 計	1,613,073,455	45,307
法人市民税		49,233,000	463
固定資産税 都市計画税	第1期	245,140,070	7,201
	第2期	259,373,700	7,740
	第3期	186,022,100	5,939
	第4期	220,345,000	6,684
	随時分	3,015,900	35
	合 計	913,896,770	27,599
軽自動車税	全期	17,039,700	5,391
	随時分	2,200	2
	合 計	17,041,900	5,393
国民健康保険税	第1期	196,325,454	9,762
	第2期	159,197,175	9,000
	第3期	169,622,050	9,013
	第4期	182,364,775	9,803
	第5期	150,902,972	8,250
	第6期	161,950,800	8,089
	随時分	29,857,500	825
	合 計	1,050,220,726	54,742

5 滞納処分に関する事項

(1) 市税

(単位：円、人)

区 分	差 押 額	差 押 人 数	解 除 額	解 除 人 数
債 権	208,122,797	692	205,453,465	688
預金	134,479,364	579	134,842,252	581
給与	35,598,809	64	29,354,581	56
年金	0	0	0	0
生命保険	2,392,250	6	10,546,212	11
国税還付金	35,652,374	43	27,628,120	38
その他債権	0	0	3,082,300	2
不 動 産	49,344,475	54	158,311,114	69
動 産	0	0	0	0
その他財産	0	0	0	0
合 計	257,467,272	746	363,764,579	757

(2) 国民健康保険税

(単位：円、人)

区 分	差 押 額	差 押 人 数	解 除 額	解 除 人 数
債 権	132,596,896	407	132,170,181	410
預金	87,939,924	329	88,849,616	332
給与	15,882,229	39	14,305,860	31
年金	0	0	0	0
生命保険	3,230,700	7	6,480,300	14
国税還付金	25,544,043	32	21,617,205	31
その他債権	0	0	917,200	2
不 動 産	22,625,600	39	26,710,600	40
動 産	0	0	0	0
その他財産	0	0	0	0
合 計	155,222,496	446	158,880,781	450

注：1) その他債権…他団体差押分残余金、敷金（保証金）

2) 差押額・人数…平成26年度中に差押した税額及び人数

3) 解除額・人数…平成26年度中に解除した税額及び人数（前年度以前に差押したものを含む）

6 預金口座振替に関する事項

税 目	納税義務者数	登録人数	利用率	引 落 税 額	引落件数
	人	人	%	円	件
市（都）民税	51,269	11,253	21.9	3,016,262,248	43,107
固定資産税	78,643	39,757	50.6	10,896,452,161	153,813
軽自動車税	25,687	1,192	4.6	4,138,400	1,136
国民健康保険税	40,337	12,565	31.2	1,835,245,000	72,402
合 計	195,936	64,767	33.1	15,752,097,809	270,458

生 活 環 境 部

住宅勤労課
経済観光課
環境政策課
地域安全対策課
ごみ減量推進課

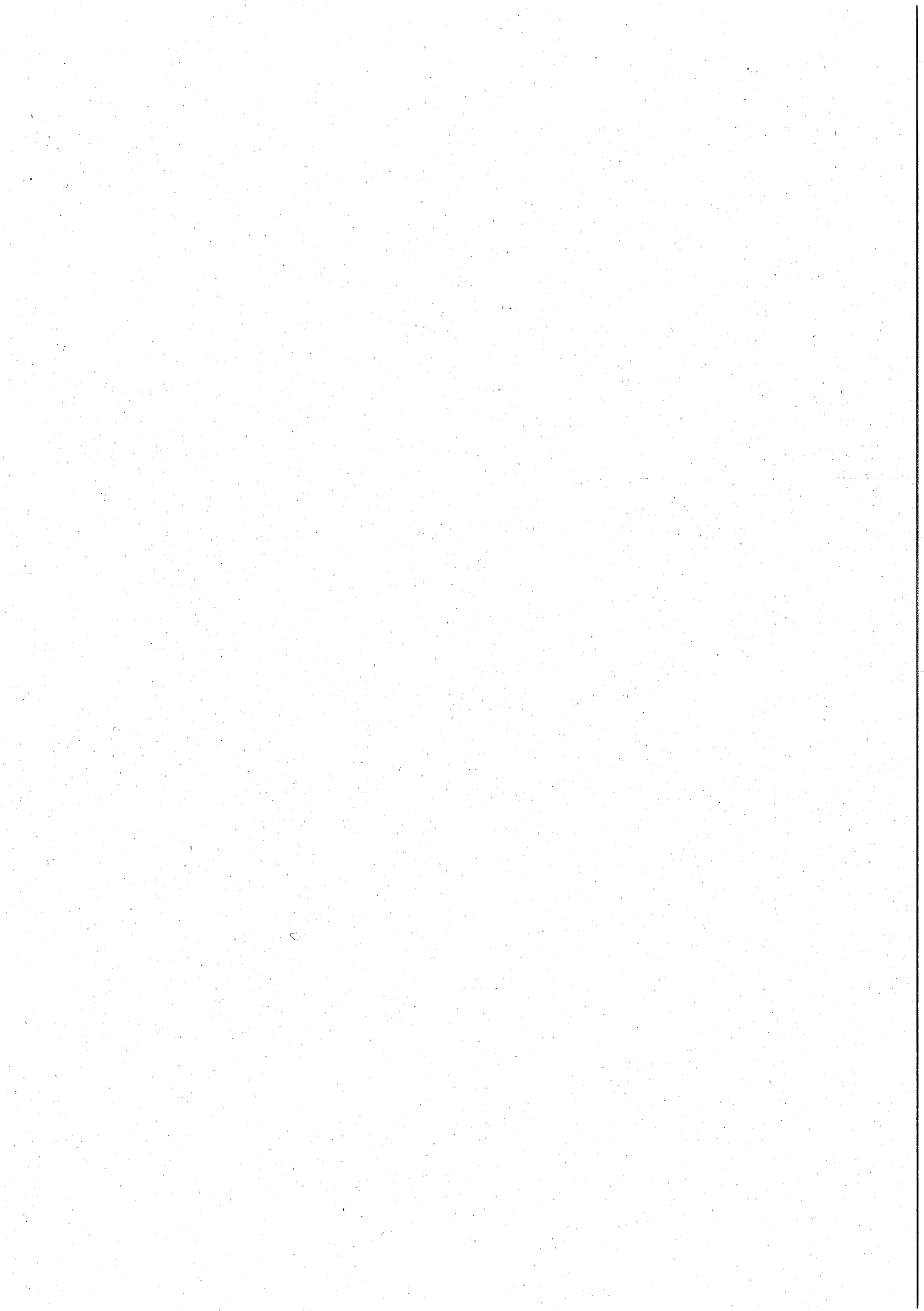

住宅勤労課

1 市営住宅・市民住宅の運営に関する事項

(1) 市営住宅

平成27年3月31日現在

住 宅 名	所 在 地	戸 数	管 理 開 始
市営第一武蔵台住宅	武蔵台 1-5	40	平成9年12月
市営第二矢崎町住宅	矢崎町 2-16	54	平成3年1月・平成4年4月
市営第二の二本町住宅	本町 3-18	21	昭和41年4月
市営第三本町住宅	本町 4-7	41	平成5年5月
市営第四栄町住宅	栄町 3-13	43	平成6年5月
市営第五是政住宅	是政 5-15	33	平成7年6月
市営第六若松町住宅	若松町 4-35	22	平成17年9月
市営第七西府町住宅	西府町 3-10	30	平成25年3月
市営第八新町住宅	新町 2-44	32	平成10年11月
市営第九新町住宅	新町 2-44	21	平成11年11月
市営第十南町住宅	南町 3-30	27	平成8年4月
市営第十一美好町住宅	美好町 2-51	40	平成21年3月
市営第十二北山町住宅	北山町 3-17	36	平成23年3月
市営第十三四谷住宅	四谷 3-43	43	平成14年11月
市営第十四分梅町住宅	分梅町 5-23	24	昭和44年10月
市営第十五四谷住宅	四谷 3-43	20	昭和45年8月
市営第十六小柳町住宅	小柳町 4-17	24	昭和46年8月
市営第十七小柳町住宅	小柳町 4-17	24	昭和47年5月
市営第十八小柳町住宅	小柳町 4-17	24	昭和48年4月
市営第十九分梅町住宅	分梅町 5-27	24	昭和49年9月
市営第二十是政住宅	是政 3-15	14	平成元年11月
合 計		637	

(2) 市民住宅

住 宅 名	所 在 地	戸 数	管 理 開 始
市民第1住吉町住宅	住吉町 3-54-1	15	平成10年3月
市民第2若松町住宅	若松町 2-10-11	17	平成11年6月
市民第3白糸台住宅	白糸台 3-52-6	15	平成12年8月
合 計		47	

2 公営住宅等の募集に関する事項

(1) 市営住宅

(単位：部、戸、人、倍)

募集期間	募集内容	配布部数	募集戸数	応募者数	倍率
平成26年 6月23日)	一般世帯向け住宅 あき家2DK		5	157	31.4
平成26年 6月30日	内ひとり親世帯 内高齢者世帯	745		53	
	あき家3DK		2	63	31.5
	内ひとり親世帯 内高齢者世帯			16	
				1	
平成26年 8月21日)	障害者世帯向け住宅 あき家2DK	81	1	17	17.0
平成26年 8月28日	あき家車いす2DK		1	0	0.0
合 計		973	9	237	26.3

(2) 市民住宅

(単位：部、戸、人)

募集期間	募集内容	配布部数	募集戸数	応募者数
先着順随時募集 (平成22年10月 1日～)	あき家	211	10	3
合 計		211	10	3

注：募集戸数は平成26年4月1日のあき家数。

(3) 都営住宅（地元募集）

(単位：部、戸、人、倍)

募集期間	募集内容	配布部数	募集戸数	応募者数	倍率
平成26年5月21日)	あき家	379	1	50	50.0
平成26年5月28日					
平成26年11月14日)	あき家	210	1	20	20.0
平成26年11月21日					
平成27年 2月23日)	シルバーピア	200	2	50	25.0
平成27年 3月 4日					
合 計		789	4	120	30.0

注：「シルバーピア」の募集は、福祉保健部高齢者支援課にて実施した。

(4) 都営住宅（東京都募集）

(単位：部、戸)

募 集 期 間	募 集 内 容	市内配布部数	募 集 戸 数
平成26年 5月 7日～ 5月15日	家族向・単身者向	1,490	2,185
平成26年 8月 4日～ 8月12日	家族向ポイント方式	779	1,275
	単身者向・シルバーピア等	621	268
	事業再建者向定期使用住宅	0	10
平成26年11月 4日～11月13日	家族向・単身者向	1,419	2,315
平成27年 2月 2日～ 2月10日	家族向ポイント方式	778	1,278
	単身者向・シルバーピア等	647	255
	事業再建者向定期使用住宅	1	10
合 計		5,735	7,596

(5) 都民住宅等（中堅所得者向け）

(単位：部、戸)

募 集 期 間	募 集 内 容	市内配布部数	募 集 戸 数
平成26年 6月 2日～ 6月11日	あき家	252	127
平成26年12月 1日～12月 9日	あき家	201	154

3 市営住宅の整備等に関する事項

(1) 市営住宅修繕事業

種 別	件 数
入居前修理	5
家屋修理	3
電気設備修理	33
給排水設備修理	40
給湯器修理	7
その他修理	8
合 計	96

(2) 市営住宅整備事業

種 別	対象住宅数
外部塗装工事費	2

4 市民保養所やちほに関する事項

(単位：日、人)

利用日数	延べ利用者数				1日当たりの 平均利用者数
	大人	子供	幼児	合計	
199	2,278	674	85	3,037	15.3

5 生活資金申込み・あっせんに関する事項

(単位：件、千円)

区 分	申 込 み		あ っ せ ん		実 行	
	件 数	金 額	件 数	金 額	件 数	金 額
冠婚葬祭費	0	0	0	0	0	0
医療・出産費	4	1,420	4	1,420	3	1,000
教育費	1	800	1	800	0	0
耐久消費材購入費	0	0	0	0	0	0
家屋小修理費	0	0	0	0	0	0
その他	3	1,000	2	640	2	640
合 計	8	3,220	7	2,860	5	1,640

6 (公財)府中市勤労者福祉振興公社助成金に関する事項

(1) (公財)府中市勤労者福祉振興公社運営費補助金(平成27年3月31日現在)

加入事業所数	会 員 数	助 成 金
1,259事業所	7,625人	29,463,000円

(2) はつらつ高齢者就業機会創出支援事業補助金(平成27年3月31日現在)

求 職 者 数	就 職 者 数	助 成 金
658人 (再来所者数1,489人)	211人	20,046,173円

7 府中の森市民聖苑に関する事項

(1) 開苑日数及び火葬業務日数

開苑日数 345日

火葬業務日数 333日

(2) 火葬件数 (単位：件)

区 分	12歳以上	12歳未満	死胎児
件 数	1,798	3	21

(3) 式場利用件数 (単位：件)

区 分	第 1 式 場		第 2 式 場		第 3 式 場		第 4 式 場	
	通 夜	告 別 式	通 夜	告 別 式	通 夜	告 別 式	通 夜	告 別 式
件 数	281	286	254	278	206	215	276	297

(4) 法要室利用件数 (単位：件)

区 分	法 要 室	法要洋室	法要和室1	法要和室2
件 数	149	236	177	186

(5) 霊安室利用件数

件数 643件

経 済 観 光 課

1 市内農業者の構成に関する事項

(1) 経営耕地面積

ア 経営耕地面積

(平成27年1月1日現在) (単位: m²)

総面積	内 訳			1戸当たり 平均耕地
	田	畑	その他	
1,583,260	556,254	1,015,605	11,401	3,487

注: 市外農地含む。

イ 経営耕地面積別農家戸数

(単位: 戸)

1,000m ² 以下	1,001~ 3,000m ²	3,001~ 5,000m ²	5,001~ 7,000m ²	7,001~ 10,000m ²	10,001m ² ~ 以上	合 計
122	170	81	37	24	20	454

注: 市外農地含む。

(2) 農家戸数と農家人口

(単位: 戸、人)

農 家 戸 数					農家人口	
総 数	専 業	兼 業	不 明		農業従事者	
			第 1 種	第 2 種		
454	6	308	20	288	140	993

(3) 家畜飼養戸数と頭羽数

(単位: 戸、羽)

鶏	
戸 数	羽 数
5	4,506

2 農業協力委員に関する事項

(単位: 人、回)

協力委員	連絡会議
28	2

3 農業まつり等の運営に関する事項

農業者の生産技術の向上、都市農業のPR及び市民と農業者のふれあいを促進するために実施した。

(1) 農業まつり

(単位: 人)

開催月日	開催場所	委託団体	来場者数	内 容
平成26年11月15日 ~16日	郷土の森	府中市農業まつり 実行委員会	18,000	農産物品評会観覧、野菜の宝 船の展示、農産物の即売、各 種催し物等

(2) 農業品評会の部門別出品点数及び入賞点数 (単位：点)

部 門	審査年月日	出品点数	入 賞 点 数				
			最優秀	優 秀	優 良	努 力	特別賞
花き品評会	平成26年 6月10日	101	1	2	4	10	1
夏野菜品評会	平成26年 7月14日	79	1	2	3	8	2
梨立毛品評会	平成26年 7月28日	6	1	1	1	3	1
梨品評会	平成26年 9月 1日	34	1	1	1	3	1
植木・盆栽品評会	平成26年11月14日	58	4	2	3	6	4
農産物品評会	平成26年11月14日	245	7	8	12	27	13
合 計		523	15	16	24	57	22

4 循環型農業普及事業に関する事項

種 類	配布者数	配布量	施肥面積
有機堆肥	127人	33.3ト	48,282m ²
緑 肥	31人	86.1kg	50,700m ²

5 農産物特産化事業に関する事項

(1) 農産物パンフレット等の発行

(単位：部)

印 刷 物 名	部 数
府中産農産物直売所マップ	2,900

(2) 地元野菜うね売りあっせん事業

(単位：区画)

区 分	じゃがいも	ね ぎ	合 計
区 画 数	303	247	550

6 市民農業大学運営事業に関する事項

区 分	コース数	受講者数
市民農業大学の実施	2コース	37人

7 子ども農業体験推進事業に関する事項

区 分	コース数	受講者数
親子ふれあい農園	2コース	70人
学童農園	15校	8,580人
農業プチ講座	1コース	10人

8 農作物獣害対策事業に関する事項

(単位：件)

区 分	件 数
箱わな設置	4
捕獲駆除	3

9 農業振興計画策定事業に関する事項

- (1) 農業振興計画策定検討協議会の開催
開催回数 5回
- (2) 農業振興計画の策定
計画名 第3次府中市農業振興計画

10 農業振興補助に関する事項

(単位：円)

事業名	件数	補助金額
かんがい用水対策事業	4 組合	2,230,800
農業生産団体育成事業	7 団体	6,802,000
農業担い手支援事業	1 団体	270,000
地産地消推進事業	32 件	1,624,500
農業経営改善対策事業	34 件	11,291,100
都市農業経営パワーアップ事業	1 件	20,450,000
被災農業者向け経営体育成支援事業	42 件	20,246,537
合計	121	62,914,937

11 農地の保全に関する事項

- (1) 農地保全協定締結数 (単位：件、筆、㎡)

事業名	件数	筆数	面積
農業経営改善対策事業	34	125	59,693
合計	34	125	59,693

12 経営改善・担い手支援に関する事項

- (1) 農業経営改善計画認定検討協議会の開催
開催回数 1回
協議件数 5件

- (2) 農業経営改善計画の認定 (認定農業者) (単位：件)

総数	個人認定	家族認定	法人
65	35	29	1

- (3) 援農ボランティアの活動支援

ボランティア数	受入れ農家数
126人	41戸

13 地産地消に関する事項

- (1) 体験農園の運営支援

開設数	区画数
5園	210区画

14 商工業に関する事項

(1) 経営改善指導補助

指 導 内 容	件 数
経営指導 (指導員7人)	・巡回指導 1,496件 ・窓口指導 528件
講習会等による指導	・集団指導 15回 402人 ・個別指導 43回 111人
記帳指導	延べ 205回

(2) 工業技術情報センター運営

中小企業の製品開発や技術革新を支援するため、専門の相談員による技術相談、技術情報の提供及び技術講習会を行った。

ア 技術相談

相談件数	相 談 場 所
463件	府中駅北第2庁舎 工業技術情報センター

イ 中小企業技術講習会

開 催 日	テ ー マ	受 講 者 数
平成26年 6月11日	『スマートコミュニティの展望と新規ビジネス』	26企業 41人
平成26年 9月10日	『水素エネルギー・燃料電池の展望と地域産業の新たな展開』～中小企業の参入は可能か～	32企業 51人
平成26年11月12日	『中小企業が減れば日本経済も減じる』	24企業 41人

(3) 異業種交流促進事業

ものづくり産業の活性化のため、異業種間の情報・技術の交換、新技術の開発に向けた交流事業を行った。

ア 交流活動促進事業

- (ア) 研究会 6回開催 参加者数 延べ58人
- (イ) 企業見学、研修会等 参加者数 延べ18人
- (ウ) 研究開発、活動拠点の確保
- (エ) 市内中小企業者と大学、専門学校等との産学交流の促進

イ 工業技術展(テクノフェア)の開催

- (ア) テーマ 「これからのライフケアを求めて！」
- (イ) 会場 ルミエール府中(市民会館)
- (ウ) 期間 10月10日・11日
- (エ) 出展企業 62社 8団体等 4教育機関
- (オ) 来場者数 延べ4,501人

ウ 産業交流展2014への出展

- (ア) 会場 東京ビッグサイト(東京国際展示場)
- (イ) 期間 11月19日～11月21日
- (ウ) 出展企業 8社

エ 運営

- (ア) むさし府中商工会議所
- (イ) 府中市工業技術展実行委員会

(4) 多摩東部広域産業政策連絡会議

多摩東部地域における工業振興を図るため、6市の商工会、商工会議所及び市による連絡会議において産業振興施設の誘致等に向けた調査・研究等を行った。

15 商工業振興補助に関する事項

(1) 商工業振興事業補助

(単位：円)

事業名	補助金額	補助率等
商工まつり	13,456,000	設営費の1/2以内、運営費の1/3以内
商業祭助成金	1,250,000	事業費の定額
商工振興表彰式典	1,150,000	事業費の1/2以内
経営情報提供事業	4,827,000	
メールマガジン発行事業	677,000	事業費の1/2以内
会議所ニュース発行事業	2,350,000	事業費の1/2以内
商工業振興調査事業	1,800,000	事業費の1/2以内
後継者育成事業	15,000	事業費の1/3以内
中小企業インターネット等活用支援事業	3,545,000	事業費の1/2以内
にぎわいあふれるまちづくり事業	2,536,000	事業費の1/2以内
合計	26,779,000	

(2) 商店街イベント事業補助

商店会数	事業数	総事業費	補助金額	補助率等
28	48件	57,448,936円	33,882,000円	査定事業費の3/4、2/3以内、1商店会600万円以内

(3) 商店街活性化事業補助

ア 装飾街路灯撤去

商店会数	基数	補助金額	補助率等
1	6基	289,000円	補助対象経費の2/3以内、1基 50,000円以内

イ リーフレット作成

商店会数	冊数	補助金額	補助率等
1	5,000冊	356,000円	補助対象経費の2/3以内、1事業 100,000,000円以内

(4) 商店街共同施設電気料補助

ア 装飾街路灯電気料

商店会数	基数	補助金額	補助率等
40	1,404基	27,708,753円	総額の95%以内

イ アーチ電気料

商店会数	基数	補助金額	補助率等
18	60基	843,236円	総額の50%以内

ウ アークード電気料

商店会数	基数	補助金額	補助率等
1	1基	68,251円	総額の50%以内

(5) 中小企業退職金共済掛金補助

事業所数	延べ加入者数	補助金額	補助金限度額
281	23,468人	8,123,520円	加入から10年を超えない従業員1人月額480円以下・1事業所当たり10万円を上限

(6) 製造業等活性化支援事業補助

ア 新製品・新技術開発事業

事業数	総事業費	補助金額	補助率等
3件	3,246,807円	1,352,000円	査定事業費の2/3以内、100万円以内

イ 市場開拓事業

事業数	総事業費	補助金額	補助率等
3件	1,063,200円	300,000円	査定事業費の1/2以内、10万円以内

ウ ISO取得事業

事業数	総事業費	補助金額	補助率等
1件	350,244円	162,000円	査定事業費の1/2以内、30万円以内

エ 特許取得事業

事業数	総事業費	補助金額	補助率等
1件	15,000円	7,000円	査定事業費の1/2以内、10万円以内

(7) 特産品等開発支援事業補助

市場流通促進事業

事業数	総事業費	補助金額	補助率等
1件	293,700円	28,000円	査定事業費の1/2以内、 1人又は2人のグループは15万円以内、 3人以上のグループは30万円以内

16 中小企業事業資金融資制度に関する事項

(1) 中小企業事業資金融資事業

事項	金額等	区分	貸付限度額	償還期間
貸付金額	1,163,000千円	小口事業資金	運転 800万円以内 設備 1,500万円以内	5年以内 10年以内
貸付件数	292件	小口事業資金【小口 零細企業保証制度】	運転 800万円以内 設備 1,250万円以内	5年以内 10年以内
小口事業資金利率 季節短期資金利率	1.1%	季節短期資金	運転 500万円以内	1年以内
小口事業資金【小口零 細企業保証制度】利率 開業資金利率	0.9%	不況対策特別資金	運転 700万円以内	5年以内
不況対策特別資金利率	0.45%	開業資金	運転 700万円以内 設備	7年以内
借換資金利率	金融機関所定 利率-1.0%	借換資金	既存融資残高の合 計又は1千万円の どちらか低い額	5年以内

注：利率は利用者負担、実質利用利率を示す。

(2) 中小企業事業資金貸付状況

金融機関	件数		貸付金額	平成27年 3月31日現在	
	申込	貸付		件数	融資残高
21 機関	357件	292件	1,163,000千円	1,928件	3,030,422千円

(3) 利子補助金交付

区 分	融資残高	補助金額	利 率		
			契 約	実 質	補 助
	千円	円	%	%	%
小口事業資金	780,350	8,480,007	2.1	1.1	1.0
季節短期資金	1,480	35,921	2.1	1.1	1.0
不況対策特別資金	889,818	12,328,970	1.8	0.45	1.35
開業資金	228,357	2,206,194	1.9	0.9	1.0
借換資金	1,112	13,524	金融機関所定利率	金融機関所定利率-1.0	1.0
小口事業資金 【小口零細企業保証制度】	1,129,305	11,090,699	1.9	0.9	1.0
震災緊急対策資金	0	168,096	1.8	0.0	1.8
合 計	3,030,422	34,323,411			

注：1) 融資残高、利率は平成27年3月31日現在。
 2) 震災緊急対策資金は、平成23年7月29日終了。

(4) 業種別利用状況

(単位：件、千円)

区 分	申 込		貸 付	
	件 数	金 額	件 数	金 額
製 造 業	34	177,800	26	130,500
建 設 業	90	404,100	76	313,200
運 輸 業	3	7,100	3	2,800
卸 売 業	12	48,200	10	36,500
小 売 業	64	287,600	50	208,800
飲 食 業	30	120,100	25	85,800
サ ー ビ ス 業	98	418,800	78	299,500
そ の 他	26	100,400	24	85,900
合 計	357	1,564,100	292	1,163,000

17 観光に関する事項

(1) 観光事業補助

事 業 名	内 容
観光事業	観光情報提供事業（観光パンフレットの発行、臨時PRコーナーの設置） 観光振興事業（観光カレンダー・グッズの作成、ホームページの運営、観光ガイドツアーの実施、推奨品認定事業、写真コンクールの実施等） 啓発・協賛事業（けやき並木イルミネーション、節分祭他）
例大祭観光事業	市民団体参加事業（市内自治会等の行う例大祭関連事業補助） 観光客誘致事業（交通規制図、PRポスター及びパンフレットの作成）

(2) 例大祭仮設トイレ、臨時救護所の運営

仮設トイレ	設置期間	平成26年 5月 3日～ 5月 5日
	設置場所	大國魂神社境内4か所
	設置数	仮設トイレ16基
臨時救護所	設置期間	平成26年 5月 5日
	傷病者数	2人
	看護師人数	2人
	開設場所	市役所 1階東玄関エントランス

(3) 観光振興事業

事業名	内 容
観光振興事業	観光PRパンフレット作成(30,000部)、観光PR用コーナーの設置(43回)、例大祭仮設便所設置(16基)、フィルムコミッション事業(14件支援)

(4) 観光情報センター運営 (単位:人)

利用期間	利用者数
平成26年 4月 1日～平成27年 3月31日	26,624

(5) 郷土の森観光情報センター運営 (単位:人)

利用期間	利用者数
平成26年 4月 1日～平成27年 3月31日	170,057

1.8 消費者教育に関する事項

(1) パネル展等 (単位:回)

区 分	消費者啓発パネル展等
延べ実施回数	3

(2) 消費知識啓発パンフレット等の発行 (単位:部)

印刷物名	部 数
くらしの豆知識	100
消費生活相談事例集	4,500
消費生活だより	32,000
相談室リーフレット	5,000
消費生活相談室からのお知らせ	50,200
合 計	91,800

(3) 消費生活展

展示期間	会 場	テ ー マ	入場者数
平成26年11月29日・30日	府中グリーンプラザ 分館1階ギャラリー	2014 よりよい明日へ くらしの再点検	362人

参加団体数	団 体 名
8団体	<ul style="list-style-type: none"> ・府中市民マイバッグクラブ ・多摩南生活クラブ生協 まち府中 ・NPO法人 府中かんきょう市民の会 ・ぐるーぷ・田舎のねずみ ・府中市消費者の会 ・府中学校給食を考える市民の会 ・ヘルスメイト府中21 ・コープみらいとうきょうエリア府中市コープ会

19 消費者保護に関する事項

消費者団体の育成保護 (単位：回)

区 分	回 数
見学会 (市バスの提供)	1

20 消費生活相談に関する事項

(単位：件)

相談内容	件 数	相談内容	件 数
商品一般	40	修理・補修	26
食料品	63	管理・保管	5
住居品	70	役務一般	3
光熱水品	9	金融・保険サービス	121
被服品	73	運輸・通信サービス	331
保健衛生品	35	教育サービス	19
教養娯楽品	107	教養・娯楽サービス	41
車両・乗り物	19	保健・福祉サービス	57
土地・建物・設備	52	他の役務	86
他の商品	1	内職・副業・相場	6
クリーニング	15	他の行政サービス	11
レンタル・リース・賃借	87	他の相談	54
工事・建築・加工	61	合 計	1,392

21 府中市民朝市に関する事項

実 施 日	延べ利用者数	販売品目	出 店 数	販売点数
平成26年11月 3日	約 4,500人	229 品目	38 店	5,890点

22 公衆浴場設備改修費補助に関する事項

(単位：円)

補 助 件 数	補 助 金 額
1 浴 場	1,000,000

注：市内浴場数は5浴場。

23 市民農園に関する事項

(平成27年3月31日現在) (単位:区画、㎡)

	農園名	所在地	区画数	面積	開設年月日
1	紅葉丘	紅葉丘 1-4-4	33	445.00	平成20年 7月 1日
2	白糸台	白糸台 3-28-4	74	1,180.75	平成15年 4月 1日
3	押立町第1	押立町 2-19-25	45	656.69	平成15年 4月 1日
4	小柳町第2	小柳町 6-20-6	57	859.00	平成15年 4月 1日
5	若松町第2	若松町 5-10-1	63	885.00	平成15年 4月 1日
6	若松町第3	若松町 3-35-3	84	1,189.00	平成24年 4月 1日
7	府中町第1	府中町 3-6-4	54	602.00	平成22年 6月 1日
8	府中町第2	府中町 3-23-3	78	958.97	平成18年 4月 1日
9	府中町第3	府中町 3-3-5	53	824.00	平成22年 6月 1日
10	是政第1	是政 1-34-23	31	447.00	平成23年 3月19日
11	矢崎町第1	矢崎町 4-12-17	72	873.00	平成15年 4月 1日
12	矢崎町第2	矢崎町 5-2-2	81	1,305.00	平成15年 4月 1日
13	南町第2	南町 6-45-7	85	1,209.36	平成15年 4月 1日
14	南町第3	南町 6-3-1	127	1,987.05	平成22年 6月 1日
15	本町	本町 3-2-3	48	678.44	平成15年 4月 1日
16	西原町	西原町 2-7-1	82	1,027.36	平成15年 4月 1日
17	住吉町	住吉町 3-6-1	70	1,093.00	平成15年 4月 1日
18	四谷第4	四谷 5-45-1	107	1,790.00	平成15年 4月 1日
19	西府町第1	西府町 3-18-1	57	740.00	平成15年 4月 1日
20	西府町第2	西府町 4-7-3	206	2,717.21	平成15年 4月 1日
21	西府町第3	西府町 1-51-2	52	1,002.00	平成24年 4月 1日
合 計			1,559	22,469.83	

環 境 政 策 課

1 衛生害虫に関する事項

(1) はちの処理 (単位：件)

種 別	件 数
スズメバチ	152
ミツバチ・アシナガバチ他	20
はち駆除相談他	188

2 樹木害虫駆除に関する事項

(1) 自主駆除用機器貸出し関係

貸出期間	貸出場所	貸出機器	貸出実績
平成26年 4月 1日～ 平成27年 3月31日	府中駅北第2庁舎 文化センター	簡易噴霧器 高枝切りばさみ	延べ 83台 延べ 171本

3 空き地・空き家整備に関する事項

(1) 雑草地整備状況 (単位：㎡、%)

雑草地総面積	整備面積	未整備面積	整備率
45,086.71	42,421.98	2,664.73	94.09

(2) 空き家の状況 (単位：件)

4月1日現在	相談(新規)	解決	3月末現在
79	8	9	78

4 まちの環境美化推進に関する事項

(1) 美化推進活動状況

活 動 内 容	実 施 数
自主清掃	6,422 人
環境美化啓発活動	2,356 人
喫煙禁止路線パトロール	258 回
喫煙マナーアップキャンペーン	272 人

(2) 啓発表示板等の設置等 (単位：枚)

表 示 板 の 種 類	設 置 数
路上喫煙禁止地区路面シール	85

5 市民清掃に関する事項

(1) 市民運動実施結果

実施内容	実施日	参加人員	ごみ収集量	備 考
多摩川清掃市民運動	平成26年 4月13日	5,205人	4.53 t	第41回

6 ねこ去勢不妊手術費補助金に関する事項

(単位：頭、円)

区分	去勢手術		不妊手術		計	
	数	金額	数	金額	数	金額
飼い主のいない猫	77	623,220	113	1,806,800	190	2,430,020

7 屋外広告物に関する事項

(1) 屋外広告物処理数

(単位：枚)

違反広告物の種類	撤去数
はり紙	9,543
はり札	7,108
立看板	26
広告旗	21
合計	16,698

(2) 屋外広告物許可件数

区分 種類	都の許可分				市の許可分			
	件数	基数	数量	手数料	件数	基数	数量	手数料
	件	基		円	件	基		円
広告塔	18	22	405	1,304,100	-	-	-	-
広告板	121	261	899	2,894,780	95	276	449	1,445,780
はり紙・はり札	-	-	-	-	-	-	-	-
広告旗	-	-	-	-	-	-	-	-
広告幕	-	-	-	-	7	-	7	6,930
アドバルーン	-	-	-	-	1	-	2	5,700
合計	139	283	1,304	4,198,880	103	276	458	1,458,410

8 環境整備等の相談に関する事項

(単位：件)

内容	件数
ペット(犬・猫等)	37
屋内害虫	33
屋外害虫	21
樹木	1
雑草他	8
違法看板	0
美化条例関係	1
ハチ類関係	360
野生動物	42
空き家	15
その他	0
合計	518

9 工場認可申請に関する事項

(1) 受付、認可状況 (単位：件)

区 分	受付件数	認可件数	認定件数
工場設置認可申請	1	2	1
工場変更認可申請	5	5	7
合 計	6	7	8

10 苦情に関する事項

(1) 受付状況 (単位：件)

現 象	件 数
ばい煙	33
粉じん	5
有害ガス	0
悪 臭	11
水質汚濁	0
騒 音	45
振 動	2
電波障害	0
放 射 能	0
そ の 他	3
合 計	99

11 各種届出事務に関する事項

(1) 東京都環境確保条例に基づく届出件数

(単位：件)

区 分	件 数
工事完成届	8
工場廃止届	7
工場氏名等変更届	8
工場承継届	1
工場現況届	0
指定作業場設置届	11
指定作業場変更届	2
指定作業場廃止届	2
指定作業場氏名変更届	5
指定作業場承継届	0
地下水揚水施設設置	2
地下水揚水施設変更	0
地下水揚水量報告	53
石綿飛散防止方法等計画届	3
化学物質使用量等報告	31
化学物質管理方法	12
土壌汚染状況調査届出	2
東京都公害防止管理者の選解任届	4
汚染拡散防止計画・完了	0
合 計	151

(2) 各種法律等に基づく届出件数 (単位：件)

法律名	区分	件数
騒音規制法	特定施設設置届	3
	種類ごとの数変更届	3
	氏名等変更届	7
	特定建設作業実施届	58
	特定施設廃止届	2
	特定施設承継届	2
振動規制法	特定施設設置届	1
	種類及び能力ごとの数変更届	2
	氏名等変更届	7
	特定建設作業実施届	51
	特定施設廃止届	1
	特定施設承継届	1

(3) 電気用品安全法、液化石油ガスの保安の確保及び取引の適正化に関する法律及びガス事業法に基づく立入検査 (単位：件)

法律名	件数
電気用品安全法	3
液化石油ガスの保安の確保及び取引の適正化に関する法律	3
ガス事業法	3

12 大気汚染調査に関する事項

調査名	調査数	調査期間	調査項目	
大気汚染調査	常時測定局	4か所	通年	窒素酸化物、一酸化炭素、浮遊粒子状物質
	移動測定車	7か所	各1か月 (交通量は1日間)	窒素酸化物、一酸化炭素、浮遊粒子状物質、交通量
酸性雨調査	1か所	通年	常時測定項目 4 成分分析項目 8	
ダイオキシン類調査(大気)	5か所	年1回 2月		

13 水質汚濁調査に関する事項

調査名	調査地点数	調査回数	調査項目数
多摩川水質調査	2	毎月1回	生活環境項目 5 そのほかの項目 1
用排水路水質調査	6		生活環境項目 3 そのほかの項目 1
多摩川及び関連河川水質合同調査	1	年2回	生活環境項目 12 健康項目 27 そのほかの項目 6
排水路中の有害物質調査	4	年1回	生活環境項目 4 健康項目 8 そのほかの項目 6
湧水調査	2	年2回 毎月1回	生活環境項目 5 健康項目 4 そのほかの項目 4
地下水調査	12	年1回	生活環境項目 1 健康項目 3 そのほかの項目 2
	4		生活環境項目 1 健康項目 11 そのほかの項目 2
	1	毎月1回	健康項目 4

14 騒音、振動調査に関する事項

調査名	調査数	調査期間	調査項目
道路交通騒音振動調査	15か所	24時間	騒音・振動・交通量
自動車騒音常時監視調査	6か所	1日	騒音・交通量

15 放射線量等調査に関する事項

(1) 放射線量・放射性物質測定

調査名	調査場所	調査数	調査期間	調査項目
空間放射線量	市立小学校	22校	平日毎日	空間放射線量
	市立中学校	11校	2週間に1回	
	市立幼稚園	3園	1週間に1回	
	市立保育所	15か所	1日に1か所	
土壌放射性物質	市立小学校	22校	各1回	ヨウ素131 セシウム134 セシウム137
	市立幼稚園	1園	1回	
	市立保育所	3か所	各1回	
	市立公園	4か所	各1回	
	郷土の森パーベキュー場	1か所	1回	
	落ち葉の銀行腐葉土	3か所	1回	
プール水等放射性物質	市立小学校	4校	各1回	
	郷土の森総合プール	1か所	1回	
	市民プール	1か所	1回	
地下水放射性物質測定	旧武蔵台2号水源	1か所	月1回	

(2) 空間放射線量測定器 (単位：件)

貸出し場所	件数
環境保全活動センター	18
測定器の貸出しに伴う市の再測定	0

16 府中市環境保全活動センターに関する事項

- (1) 運営委員会委員 11人
- (2) サポーター登録 個人71人、団体14団体
- (3) 環境保全活動センター運営委員会 12回開催
- (4) その他

区分	参加人数等	実施月
来館者数	308人	通年
かんきょう活動センターだよりの発行	4回	4・7・10・1月
日立中央研究所庭園見学会	雨天中止	11月
クール・エコの集い	1,000人	8月
空間放射線量測定器の貸出し	18件	通年
玉川上水散策と小金井桜を観るツアー	雨天中止	4月
郷土の森博物館見学会	16人	3月
ゴーヤ・ヘチマ苗の配布	計1,100本	6月

17 環境保全普及啓発に関する事項

- (1) 環境啓発事業
 - ア 府中環境まつり2014

実施日	会場	参加者数
雨天中止		

イ 環境啓発標語・ポスターコンクール

- (ア) 審査日 平成26年5月21日(標語) 平成26年5月22日(ポスター)
- (イ) 審査員 標語の部 泉 佳子 市川 知明
- (ウ) 審査員 ポスターの部 小川 彩菜 松本 達志
- (エ) 応募数 (単位：点)

区分	応募	入選	表彰式	展示	
緑化推進部門	標語	1,057	7	平成26年6月7日 府中駅北第二庁舎 3階会議室	平成26年6月9日 ～6月13日 府中市役所西庁舎 1階市民談話室
	ポスター	87	7		
まち美化部門	標語	834	6		
	ポスター	19	6		
地球温暖化防止部門	標語	448	6		
	ポスター	20	6		

(2) エコハウス設備設置助成状況

環境に配慮した個人住宅設備の設置に対して助成を行った。

太陽光発電システム	140件
太陽熱高度利用システム	5件
二酸化炭素冷媒ヒートポンプ給湯器	28件
ガスエンジン給湯器	0件
家庭用燃料電池コージェネレーションシステム	135件
雨水浸透施設	0件
雨水貯留槽	6件

18 環境学習に関する事項

(1) 環境学習事業 (単位：人)

区 分	実施回数・期間	延べ参加人数
環境学習講座	6回 5～12月	100
	1回 2月	22

(2) 森林間伐体験事業 (単位：人)

区 分	実施回数・期間	参加人数
森林間伐体験	1回 7月24日・25日	57

19 市民ボランティア環境調査に関する事項

(1) 市民ボランティア環境調査 (単位：人)

調 査 名	実施回数・期間	延べ参加人数
市民酸性雨調査	2回 7・8月	80
二酸化窒素調査	4回 6・9・12・3月	52
植物観察(草花)調査	13回 通年	138
西府町湧水水量等調査	14回 通年	29
水域自然環境(水田)調査	5回 5・7・9・10・11月	407

20 府中市環境審議会に関する事項

(1) 目的

府中市の環境の保全に関する重要事項について調査及び審議する。

(2) 委員数

15人(学識経験者・民間団体・事業者・公募市民から選出)

(3) 開催回数

審議会 1回

21 環境マネジメントシステムに関する事項

(1) 府中市職員エコ・アクションプラン

府中市職員による環境負荷低減のための地球温暖化対策地方公共団体実行計画の実施

(2) 職員環境研修 6回

(3) 環境監査の実施 1回 3日間

(4) ISO14001定期審査 1回 2日間

(5) 環境報告書の作成

22 地球温暖化対策に関する事項

(1) カーボンオフセット事業

区 分	CO2吸収量	間伐面積
平成26年度間伐実施(新規)	66.5 t-CO2/年	19.71 ha
平成23～25年度間伐実施(60.09ha)の 平成26年度森林CO2吸収量(複数年認証)	185.1 t-CO2/年	-
合 計	251.6 t-CO2/年	-

2.3 水と緑事業推進に関する事項

(1) 事業委託

委託件名	委託概要	期間
府中水辺の楽校事業実施委託	多摩川の水辺を活用した自然環境学習や体験活動を行うことにより、自然の大切さなどを学んでもらう	平成26年 5月14日) 平成27年 3月31日

2.4 自然保護に関する事項

(1) 花蓮保存普及事業

蓮を観る会

実施日	場所	参加者数	内容
平成26年 7月 6日	郷土の森公園 修景池	800人	大賀蓮などの観賞のほか花蓮の話など

(2) 自然保護啓発事業

単箱作り講習会（環境まつり2014内）

実施日	場所	参加者数
雨天中止		

(3) 緑の募金

強化期間 平成26年3月1日～5月31日、9月1日～10月31日

(4) 各種補助事業

保存樹木	所有者	205人
	指定本数	2,127本
保存樹林	指定件数（所有者）	3件
	総面積	829.46㎡

2.5 水辺の楽校に関する事項

(1) 水辺の楽校イベント

（単位：人）

実施日	場所	参加者数	内容
平成26年 6月15日	多摩川河川敷	9	指導者安全講習会
平成26年 6月21日	多摩川河川敷	75	多摩川でガサガサ魚とりと投網
平成26年 7月19日	多摩川河川敷	93	多摩川サマースクール
平成26年 8月 7日～ 8日	山梨県小菅村	47	多摩川源流体験教室
平成26年 8月23日	多摩川河川敷	94	多摩川おさかなウォッチング
平成26年 9月20日	多摩川河川敷	85	多摩川でガサガサ魚とりと魚つかみ
平成26年10月 5日	多摩川河川敷	21	多摩川河口観察会
平成26年11月 1日	多摩川河川敷	27	多摩川自然観察会
平成27年 1月17日	多摩川河川敷	28	多摩川で石ころウォッチングと野鳥観察
平成27年 2月15日	郷土の森博物館	102	活動発表会
平成27年 2月16日～23日	郷土の森博物館	677	活動展示会

(2) 小学校総合学習協カイベント

(単位：人)

実施日	場所	参加者数	内容
平成26年 5月 9日	多摩川河川敷	96	四谷小学校、多摩川名人になろう
平成26年 6月20日	多摩川河川敷	65	矢崎小学校、多摩川探検隊
平成26年 6月27日	多摩川河川敷	86	府中第五小学校、多摩川探検に向けて
平成26年 7月 2日	多摩川河川敷	86	府中第五小学校、多摩川探検
平成26年 7月 8日	多摩川河川敷	96	四谷小学校、多摩川名人になろう
平成26年 9月 8日	多摩川河川敷	90	日新小学校、多摩川大好き
平成26年 9月18日	多摩川河川敷	95	四谷小学校、多摩川名人になろう
平成26年 9月26日	多摩川河川敷	63	矢崎小学校、多摩川探検隊
平成26年10月31日	多摩川河川敷	65	矢崎小学校、多摩川名人になろう
平成26年12月 4日	多摩川河川敷	48	武蔵台小学校、多摩川探検隊
平成27年 1月28日	多摩川河川敷	96	四谷小学校、多摩川名人になろう
平成27年 3月 5日	多摩川河川敷	84	府中第五小学校、鳥と仲良くしよう
平成27年 3月17日	多摩川河川敷	64	矢崎小学校、植物・野鳥観察

26 緑化に関する事項

(1) 緑と花の推進期間運営

ア 花いっぱい運動（府中環境まつり2014内）

実施日	場所	頒布数
雨天中止		

イ 緑化講習会

実施日	場所	参加者数	講師
平成26年12月 5日	中央文化センター・中央公園	14人	自然環境調査員

(2) 自然環境調査員会議

委員会 37回

地域安全対策課

1 交通安全対策審議会に関する事項

審議会開催 1回

2 交通安全に関する事項

(1) 春・秋の全国交通安全運動

区分	期間
春	平成26年 4月 6日～15日
秋	平成26年 9月21日～30日

(2) 諸行事

ア 交通安全市民のつどい (単位：人)

実施日	参加者数
平成26年 4月26日 (土)	177

イ 小学生・高齢者自転車競技大会

(単位：人)

実施日	参加者数
平成26年 5月24日 (土)	144

(3) 交通安全作文コンクール

(単位：点)

区分	作文
応募数	472
入選数	30

(4) 幼児交通安全教室職員派遣事業

(単位：回、人)

派遣回数	参加者数
37	幼児 3,612
	保護者・先生等 694
合計	4,306

3 自転車対策に関する事項

(1) 駅前放置自転車クリーンキャンペーン

期間	実施場所
平成26年10月22日 (水) ～31日 (金)	府中駅、東府中駅、府中本町駅、分倍河原駅、中河原駅、 武蔵野台駅、多磨駅、多磨霊園駅、北府中駅、西府駅の10駅

(2) 放置自転車撤去返還状況

(単位：台)

撤去台数	告示台数	通知台数	返還台数
7,894	7,818	3,356	4,765

(3) 駅周辺自転車駐車場増減表

(単位：箇所、台)

区 分	平成26年 3月31日		年 度 中 増 減		平成27年 3月31日	
	箇所数	収容台数	箇所数	収容台数	箇所数	収容台数
武蔵野台	5	1,689	0	-11	5	1,678
多磨霊園	3	1,602	0	0	3	1,602
東府中	3	1,894	0	0	3	1,894
府中	4	5,057	0	0	4	5,057
分倍河原	6	3,870	1	167	7	4,037
中河原	7	2,701	0	0	7	2,701
府中本町	2	1,253	0	0	2	1,253
北府中	2	1,430	0	0	2	1,430
多磨	2	533	0	0	2	533
白糸台	2	530	0	0	2	530
競艇場前	1	155	0	0	1	155
是政	1	260	0	0	1	260
府中競馬正門前	0	0	0	0	0	0
西府	2	856	1	136	3	992
合 計	40	21,830	2	292	42	22,122

(4) 駅周辺自転車利用状況

平成26年10月24日調査 (単位：台)

駅 名	利 用 台 数		自転車駐車場利用台数		放置台数
	自転車	バイク	自転車	バイク	自転車
武蔵野台	789	19	789	19	0
多磨霊園	959	22	959	22	0
東府中	934	16	882	12	52
府中	3,618	212	3,603	203	15
分倍河原	2,615	72	2,607	69	8
中河原	1,446	61	1,430	58	16
府中本町	1,032	66	1,030	65	2
北府中	1,041	17	1,040	16	1
多磨	411	18	399	18	12
白糸台	583	15	580	13	3
競艇場前	225	0	152	0	73
是政	256	0	253	0	3
府中競馬正門前	0	0	0	0	0
西府	743	32	743	31	0
合 計	14,652	550	14,467	526	185

4 交通安全施設に関する事項

(1) 補修状況

施 設 名	基 数
道路区画線修理	9,474.7m

(2) 工事状況

施設名	基数
丁・十字路カラー舗装	4か所 (317.50㎡)
通学路カラー舗装	3か所 (196.40㎡)
路側帯カラー舗装	5路線 (524.00㎡)
交差点注意点減器設置	7基
交差点地点名標示板設置	3か所 (6基)

5 交通災害共済に関する事項

(1) 加入給付状況

(単位：人、円、件)

加入者別	会員数	会費	事故件数	見舞金支給額
小・中学生	20,783	7,274,050	19	650,000
3・4・5歳児	8,259	2,890,650	5	180,000
遺族基礎年金受給者	4	2,000	0	0
心身障害者	785	392,500	7	400,000
一般	12,906	11,153,500	82	5,100,000
合計	42,737	21,712,700	113	6,330,000

Aコース加入者	9,230
Bコース加入者	33,507
合計	42,737

(2) 加入率

16.9% (加入者÷平成26年4月1日現在の人口253,424人)

6 市営駐車場に関する事項

(1) 利用状況 (収容台数425台)

(単位：台)

総利用台数	一般車利用台数	事業車利用台数
590,162	526,992	63,170

7 防犯に関する事項

(1) 府中市メール配信サービス (旧府中市安全安心メール)

(単位：人、回)

登録者数	配信回数
16,851	61

(2) 犬のお散歩パトロール

(単位：人)

登録者数
325

(3) 諸行事

ア 地域安全リーダー講習会 (単位:人)

実施日	受講生
平成26年9月27日	24

イ 地域安全市民のつどい (単位:人)

実施日	参加者数
平成26年10月11日	470

8 コミュニティバス運行に関する事業

(1) コミュニティバス運行実績 (単位:人)

路線	利用者数
多磨町ルート	376,757
是政循環	286,479
南町・四谷循環	520,419
北山町循環	230,131
押立町・朝日町循環	630,698
合計	2,044,484

ごみ減量推進課

1 ごみ減量推進運動に関する事項

(1) 廃棄物減量等推進審議会 (単位：人、回)

委員数	開催回数
休止中	

(2) 資源物回収事業実施団体登録数

(単位：団体)

区分	団体数	区分	団体数
自治会	310	P T A	17
子供会	24	その他	60
老人会	19		
婦人会	7	合計	437

(3) 資源物回収事業実施団体奨励金及び回収実績

(単位：kg、円)

区分	回収量	奨励金
新聞誌	3,131,466	67,973,596
段ボール	2,053,848	
古繊維	1,030,694	
かん	353,334	
びん	186,868	
	12,264 (16,352本)	
紙パック	24,798	
合計	6,793,272	

(4) 再生資源取扱業者奨励事業

業者数	奨励金額	備考
24業者	13,594,717円	2円/kg (古紙、古繊維、古鉄類) 2円/本 (びん) 2円/kg (紙パック)

(5) 地域ごみ対策推進事業

(単位：人、団体)

推進員人数	自治会数
1,008	213

(6) 市民マイバッグ持参運動推進事業 (単位：回)

区分	開催回数
市民マイバッグクラブ	11

(7) ごみ減量化処理機器購入費補助事業

(単位：基)

機 器 名	基 数
生ごみ堆肥化容器	16
生ごみ処理機	69

2 リサイクル用品活用に関する事項

(1) リサちゃんショップけやき

(単位：件、%、人)

開 業 日	受付件数	成立件数	成立率	来場者数
月・火・木・金・土・日曜日	119,436	91,552	76.7	75,940

注：1) 府中グリーンプラザ分館休館日、年末年始は休業。

2) 成立率は、小数点第2位以下を切捨て。

(2) リサイクル品販売事業

区 分	販売点数	販売総額
再生家具販売事業	812 点	617,904円
再生自転車販売事業	397 台	1,197,000円

(3) リサイクルバンク (単位：点)

区 分	受付点数	成立点数
ゆずりたい品	366	196
ほしい品	49	10

(4) ものの有効利用啓発事業 (単位：回、件)

事 業 名	実施回数	受付件数
おもちゃの病院	12	442

(5) フリーマーケット

(単位：店)

実 施 日	会 場	出店数	備 考
平成26年10月25日	すずかけ公園	101	リサイクルフェスタ2014として開催

3 資源ごみ回収に関する事項

(1) 古ハガキ・手紙回収量 1,792kg

(2) 家庭廃食用油回収 (単位：ℓ)

実 施 日	回収場所	回 収 量
毎月第4日曜日	各文化センター	6,177

注：12月は第3日曜日に実施。

(3) ペットボトル店頭回収 (10店舗)

回収量 141t

4 ごみ減量啓発運動に関する事項

(1) ごみ減量ローラー作戦 (地域説明会)

(単位：回、人)

実 施 回 数	参 加 人 数
14	455

(2) 第23回ごみ減量対策・リサイクル推進ポスターコンクール (単位: 点)

応募総数	最優秀賞	優秀賞	優良賞	審査員特別賞
214	1	5	9	1

(3) 第1回ごみ減量対策・リサイクル推進標語コンクール (単位: 点)

応募総数	最優秀賞	優秀賞	優良賞
299	2	4	10

(4) ごみ処理施設等見学会

(単位: 回、人)

回数	参加人数
27	1,422

(5) 各種ごみ減量キャンペーン

事業名	場所	備考
リサイクルフェスタ2014	すずかけ公園	1回
市制施行60周年記念 第18回府中市ごみ減量・リサイクル推進大会	府中グリーンプラザ	1回
ごみゼロキャンペーン	フォーリス前	1回
水切り推進キャンペーン	駅頭、スーパー店頭	9回

5 ごみ処理に関する事項

(1) 収集回数

種別	回数
燃やすごみ	週2回
燃やさないごみ	2週に1回
容器包装プラスチック	週1回
粗大ごみ	申込みによる随時収集及びステーション方式
有害ごみ(蛍光灯・乾電池等)	4週に1回
危険ごみ(スプレー缶・ライター等)	4週に1回
資源物	
びん、かん、ペットボトル、雑誌・雑紙、段ボール	2週に1回
新聞	4週に1回
古布、紙パック	週1回

(2) 最終処分方法

種別	処分方法
燃やすごみ	多摩川衛生組合で焼却処理し、灰リサイクル等資源化(スラグ化、メタル化)。また、焼却灰の一部は東京たま広域資源循環組合へ搬出し、エコセメント化。
燃やさないごみ 容器包装プラスチック 粗大ごみ 危険ごみ 資源物(紙・布類以外)	リサイクルプラザへ搬入後選別・破碎処理等をし、資源は再資源化。資源化不適合物については、可燃系残さは多摩川衛生組合へ搬出後焼却し、不燃系残さはリサイクル施設に搬出後ガス化改質。
有害ごみ	リサイクルプラザへ搬入後選別し、再生工場へ搬出後に水銀回収処理。
資源物(紙・布類)	関東製紙原料直納商工組合へ搬入後に再生処理。

(3) 燃やすごみ搬入状況 (多摩川衛生組合) (単位: 台、t)

区 分	家庭ごみ	事業系ごみ	合 計
搬 入 台 数	14,350	10,184	24,534
搬 入 量	29,118	8,281	37,399

(4) 有価物売払額収納状況 (単位: 円、%)

調 定 額	収 納 額	収 納 率
82,359,277	82,359,277	100.0

(5) じんかい処理手数料収納状況 (単位: 円、%)

調 定 額	収 納 額	収 納 率
340,144,980	340,144,980	100.0

注: 平成26年3月から平成27年2月までの搬入分。

(6) 粗大ごみ処理手数料 (単位: 円、%)

調 定 額	収 納 額	収 納 率
103,117,100	103,117,100	100.0

(7) 事業系ごみ収集袋販売実績 (収納分) (単位: 枚)

M 袋	L 袋	合 計
60,570	71,030	131,600

注: 販売枚数から還付枚数を差し引いた数。

(8) 家庭ごみ指定袋販売実績 (収納分) (単位: 枚)

区 分	SS袋	S 袋	M 袋	L 袋	合 計
燃やすごみ	1,768,951	3,550,827	3,344,671	926,358	9,590,807
燃やさないごみ	163,121	353,416	509,544	343,731	1,369,812
容器包装プラスチック	250,840	1,182,512	2,916,653	1,081,816	5,431,821

注: 販売枚数から還付枚数を差し引いた数。

6 リサイクルプラザに関する事項

(1) 搬入量 (単位: kg、日)

種別 (搬入内訳)	搬 入 量	稼働日数
不燃ごみ	3,401,280	261
粗大ごみ	1,931,990	
有害ごみ	88,488	
危険ごみ	80,704	
資源物	7,620,716	
せん定枝	69,790	
合 計	13,192,968	

(2) 再生資源回収量及び売却額・処理費用

ア 売却額

(単位：kg、円)

区 分	回 収 量	売 却 額
アルミプレス	278,200	24,858,400
破碎アルミ	47,610	2,380,500
アルミ製スプレー缶	27,250	136,250
コード類	23,250	1,162,500
Cプレス	310,160	1,240,640
鉄類	930,720	1,861,440
オートバイ	1,570	1,570
破碎鉄	219,030	876,120
スチール製スプレー缶	37,250	37,250
生びん	132,330	210,000
ペットボトル	17,590	299,030
ペットボトルキャップ	5,610	12,117
硬質プラスチック	91,310	91,310
羽毛ふとん	11,590	512,727
合 計	2,133,470	33,679,854

イ 処理委託料

(単位：kg、円)

区 分	回 収 量	処 理 委 託 料
びん	無 色	871,610
	有 色	454,570
	その他	537,510
ペットボトル	593,380	0
プラスチック製容器包装	2,763,410	1,575,138
合 計	5,220,480	2,526,988

(3) リサイクル品製作等

区 分	数 量
再生家具等製作点数	812 点
再生自転車製作台数	397 台
市民工房活用件数	2 件

7 へい死犬猫の処理に関する事項

(単位：体)

区 分	処 理 数
飼主有り	125
飼主無し	552
合 計	677

8 し尿等の処理に関する事項

(1) 収集状況

区 分	実 施 状 況
一 般 家 庭	1か月に1回の周期で実施
営 業 所 等	申込みに応じて実施

(2) 収集及び処理量

(単位：kl、日)

区 分	収 集 量				合 計	処 理 量	稼働日数
	一般家庭	営業所等	浄化槽汚泥				
			単 独	合 併			
年 間	80	252	30	0	362	362	205

(3) 清掃手数料収納状況

(単位：円、%)

区 分	調 定 額	収 納 額	収 納 率
し尿処理手数料	7,641,200	7,641,200	100.0
浄化槽汚泥処理手数料	305,040	305,040	100.0
合 計	7,946,240	7,946,240	100.0

市民協働推進本部

市民活動支援課

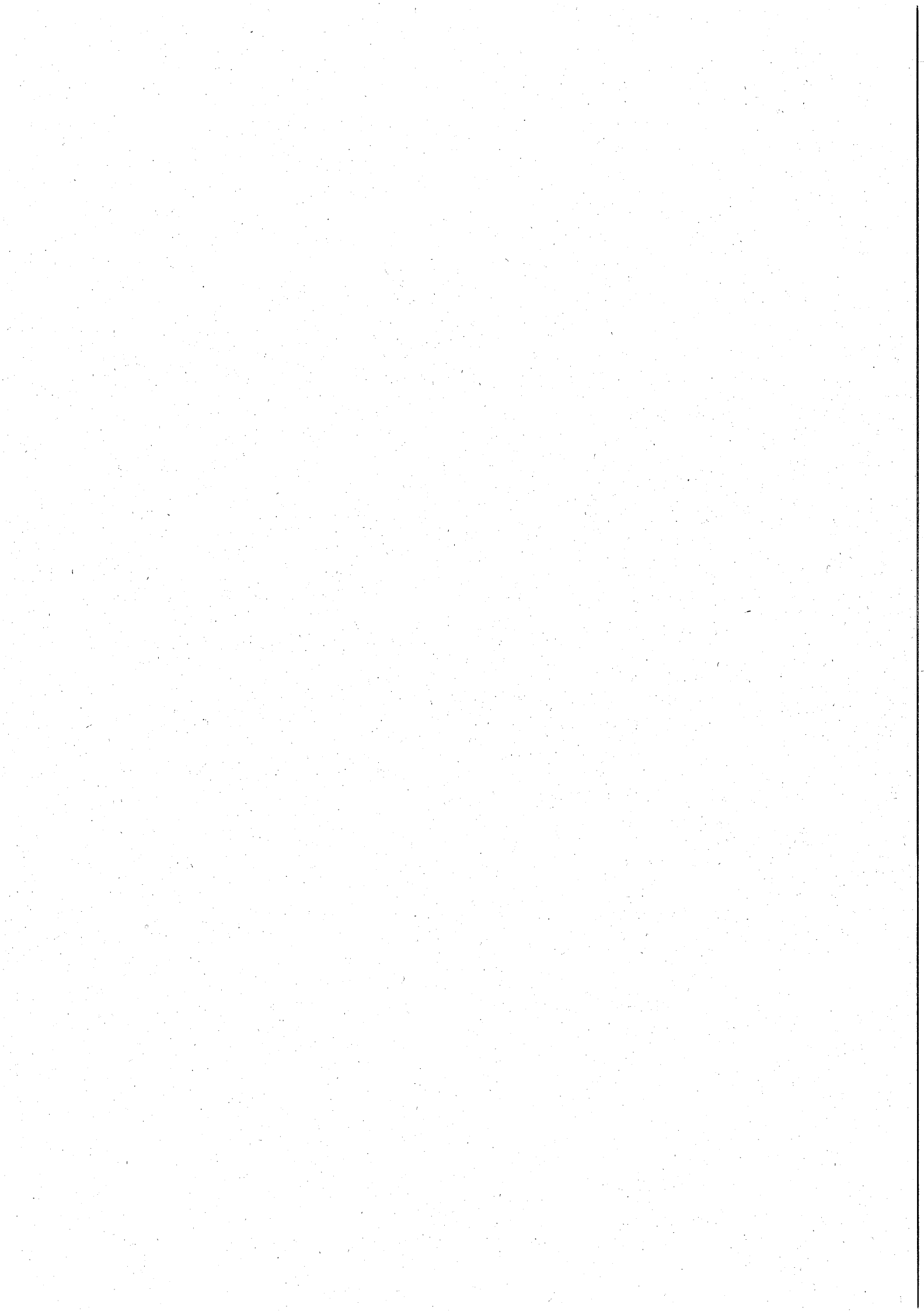

市民活動支援課

1 NPO・ボランティア活動に関する事項

(1) NPO・ボランティア活動支援事業

ア 相談・各種講座

実施日	内 容	参加者
平成26年 4月～平成27年 3月	NPO法人設立相談・コミュニティビジネス相談・市民向け啓発講座	376人

イ 啓発イベントの開催

実施日	参加団体	参加者
平成26年11月29日、30日	58団体	14,000人

ウ NPOとの協働推進事業

事業名	実施団体	実施期間
魅せる事業報告書を楽しめるためのパソコン知っ得講座	府中まちコム舎	平成27年 3月

エ 市民活動支援事業

事業名	実施団体	実施期間
市民財政講座「市民が作る財政白書」作成事業	府中まちづくり研究所	平成26年 5月～平成27年 2月
第2回 市民のためのコミュニケーション講座	NPO法人 けやきの会	平成26年 5月～平成26年12月
お葬式なんでも相談センター 事業	NPO法人 ライフデザイン推進協会	平成26年 5月～平成27年 3月
ありがとう童謡の集い	府中童謡の会	平成26年 5月～平成27年 2月
ロケットストーブを作ろう	楽しみながらエコ&エコ	平成26年 5月～平成27年 3月
健康運動による生きがい推進事業	NPO法人 手のひら健康バレー協会	平成26年 5月～平成27年 2月
手作り楽器で奏でよう！笛製作教室	NPO法人 日本笛協会	平成26年 5月～平成26年10月
『被災地応援コンサート』～復興へ向けて さらに繋がろう！～	復興支援隊☆チーム府中	平成26年 5月～平成27年 2月
武蔵の國の流鏝馬	府中流鏝馬実行委員会	平成26年 5月～平成26年 7月
府中市民生活法務相談事業	いきいきネットワーク府中	平成26年 5月～平成27年 3月

(2) 市民活動拠点施設整備事業

委託件名	委託概要	工期
市民活動拠点施設等整備に伴う実施設計委託	府中駅南口第一地区第一種市街地再開発事業における保留床(5・6階)に設置する市民活動拠点施設の内装工事に係る実施設計	平成26年 4月 1日) 平成27年 3月 6日

2 国際交流推進事業に関する事項

- (1) 国際交流サロンの開催（会場 府中駅北第2庁舎会議室）
 - ア 日本語学習会
 - 回数 190回
 - 参加者 延べ8,477人
 - イ 児童学習支援
 - 回数 37回
 - 参加者 延べ999人
- (2) 日本語・英語・中国語・ハングル併記情報紙「府中インフォライン」の発行
4回発行、6,000部

3 姉妹・友好都市交流事業に関する事項

- (1) 佐久穂町との交流
 - ア 文化交流（府中友好都市交流協会へ委託）
 - (ア) 「親子とうもろこし収穫体験」を平成26年8月12日（火）に佐久穂町の畑で実施
 - (イ) 「府中囃子」を平成26年7月26日（土）開催の佐久穂町の祭りに派遣
 - イ 府中友好都市交流協会（昭和58年6月3日設立）
 - (ア) 会員数 187人
 - (イ) 主な事業
 - a 佐久穂町友好訪問 1回（6月5日（木）～6日（金）の1泊2日）
 - b 桜まつり（佐久穂町の紹介と物産販売 4月5日（土）～6日（日））
 - c 商工まつり（佐久穂町の紹介と物産販売 8月8日（金）～10日（日））
 - d 会報の発行 1回（3月）
- (2) ウィーン市ヘルナルス区との交流
 - ア 高校生相互ホームステイ派遣
（ヘルナルス区から）
平成26年度は実績なし。
（府中市から）
期間 平成26年8月15日（金）～26日（火）
府中市の高校生6名がヘルナルス区を訪問、ウィーン市内でホームステイを実施
 - イ ヘルナルス区友好訪問団の来訪
期間 平成26年10月18日（土）～10月26日（日）
ヘルナルス・府中友好協会会長を代表とする訪問団一行16名（ヘルナルス区副区長、区議会議員、通訳ほか）が来訪し、市内視察をするとともに市制施行60周年記念式典に参加するなど、市民との交流を行った。

4 自治会に関する事項

(1) 自治会連合会 (平成26年4月1日現在)

ア 加入自治会 207自治会

イ 加入世帯数 58,376世帯

ウ 補助対象事業

(ア) 生活安全対策活動

(イ) 環境改善活動

(ウ) 福祉対策活動

(エ) 市民協働推進活動

(オ) 自治会活動調査

(カ) 広報活動

エ 補助金 1,200,000円

(2) 自治振興委託料

ア 届出自治会数 (世帯数) 403自治会 (72,598世帯)

イ 自治振興委託料交付自治会数 365自治会 (70,873世帯)

ウ 自治振興委託料 17,712,200円
 (1世帯当たり 250円×70,752世帯)
 (1世帯当たり 200円× 121世帯)

5 公会堂の助成に関する事項

(単位：件、円)

区 分	件 数	助 成 金 額
改修助成金	2	4,520,000
補修助成金	14	5,600,000
新設助成金	0	0
敷地助成金	10	3,922,530
合 計	26	14,042,530

6 施設利用に関する事項

(1) 文化センター利用状況

区 分	利 用 者				合 計
	一般利用者	行事参加者	浴場利用者	開場日	
中 央	89,527 人 264.9 /日	22,085 人	14,950 人 152.6 /日	98 日	126,562 人 417.4 /日
白 糸 台	67,265 人 199.0 /日	18,297	6,060 人 61.8 /日	98	91,622 人 260.8 /日
西 府	69,571 人 205.8 /日	19,482	10,500 人 109.4 /日	96	99,553 人 315.2 /日
武 蔵 台	53,281 人 157.6 /日	21,124	5,949 人 60.1 /日	99	80,354 人 217.7 /日
新 町	58,191 人 172.2 /日	25,175	3,037 人 31.6 /日	96	86,403 人 203.8 /日
住 吉	53,429 人 158.1 /日	21,960	5,470 人 63.6 /日	86	80,859 人 221.7 /日
是 政	70,329 人 208.1 /日	20,918	3,951 人 41.6 /日	95	95,198 人 249.7 /日
紅 葉 丘	75,156 人 222.4 /日	20,675	7,108 人 71.1 /日	100	102,939 人 293.4 /日
押 立	4,885 人 99.7 /日	10,372	201 人 14.4 /日	14	15,458 人 114.1 /日
四 谷	17,072 人 50.5 /日	13,536	4,957 人 52.7 /日	94	35,565 人 103.2 /日
片 町	76,637 人 226.7 /日	28,803	6,188 人 65.8 /日	94	111,628 人 292.6 /日
合 計	635,343 人	222,427	68,371 人	970	926,141 人
館 平 均	57,758.5 /館 178.6 人/日	20,220.6 /館	6,215.5 /館 65.9 人/日	88.2 日	84,194.6 /館 244.5 人/日

注：1) 一般利用者数は、入館時のチケットの集計数字。

2) 年間利用可能日数は338日。押立文化センターのみ49日。

(2) 文化センター施設稼働状況

(単位：%)

施設名	内訳	施設区分												その他
		合計	計	公民館					小会議室	料理講習室				
				講堂		和室	会議室							
			1	2			1	2	3	4	5			
中央	糸台	77.7	78.0	94.5	93.9	72.4	84.7	80.2	84.7	80.9	76.9	68.7	43.2	77.2
白糸	台	67.6	59.3	84.1	-	40.9	70.0	64.7	-	-	-	-	36.9	77.9
西府	府	66.5	56.1	87.2	-	48.5	70.8	-	-	-	-	-	17.9	76.9
武蔵	台	57.6	41.4	64.9	-	22.6	53.0	-	-	-	-	-	24.9	73.7
新住	町	62.7	50.2	77.2	-	36.9	67.8	-	-	-	-	-	19.0	75.2
是政	吉	68.4	53.7	88.8	-	40.6	59.4	-	-	-	-	-	26.2	78.5
紅葉	政	60.9	43.7	67.0	-	30.1	55.3	-	-	-	-	-	22.6	74.6
紅葉	丘	60.5	54.5	76.4	-	49.6	52.5	53.6	-	-	-	47.1	47.7	69.5
押立	立	36.3	20.7	49.0	-	20.4	24.5	4.1	14.3	-	-	-	18.4	72.6
四谷	谷	49.6	35.9	51.1	-	24.4	52.9	-	-	-	-	-	15.3	77.0
片町	町	73.9	65.5	76.7	-	61.9	72.9	87.2	-	-	-	-	29.4	84.1
合計		65.6	56.3	-	-	-	-	-	-	-	-	-	-	76.4
ひばりホール		51.8	-	-	-	-	-	-	-	-	-	-	-	-

注：1) 開館日数(338)×3単位=1,014単位を分母としている。

押立文化センターのみ開館日数(49)×3単位=147単位を分母としている。

2) ひばりホールは中央文化センター内。

3) 押立文化センターの第3会議室は、第1会議室と第2会議室を繋げて使用。

(3) 目的別施設利用状況

(単位：%)

区分	無料使用	有料使用
文化センター平均	80.0	20.0
中央	79.5	20.5
白糸台	72.6	27.4
西府	82.6	17.4
武蔵台	95.2	4.8
新住町	80.9	19.1
是政吉	80.2	19.8
是政	77.7	22.3
紅葉丘	73.3	26.7
押立	83.1	16.9
四谷	89.8	10.2
片町	78.8	21.2
ひばりホール	37.0	63.0

7 コミュニティ事業に関する事項

(1) 全市域対象事業

(単位：人)

催名	開催日	会場	参加者数
第43回府中市民桜まつり	平成26年 3月24日～4月 6日	府中公園ほか	205,000
第31回府中コミ協交流の集い	平成26年 8月21日～22日	静岡県 焼津黒潮温泉	144
けやきフェスタ2014	平成26年 8月30日～31日	けやき並木通りほか	135,021
第25回府中ちびっ子ふれあい文化祭	平成27年 2月21日～22日	府中の森芸術劇場	5,600
第34回府中市コミュニティ文化祭	平成27年 2月28日～3月 1日	府中の森芸術劇場	4,093

(2) コミュニティ圏域対象事業

平成26年度文化センター圏域対象事業センター別実績表

区 分	総 合 計		中 央		白 糸 台		西 府		武 蔵 台	
	回数	参加者	回数	参加者	回数	参加者	回数	参加者	回数	参加者
総 合 計	4,400	301,090	470	27,252	397	28,346	456	26,938	401	26,268
1 コミュニティ圏域内地域交流促進事業	151	178,171	14	15,231	14	15,642	11	16,889	15	18,971
地域文化祭	12	13,330	2	1,859	1	995	1	2,001	1	1,206
地域ふれあい演芸大会	5	782	1	193	1	194	-	-	-	-
敬老の集い	10	1,385	1	160	1	120	1	202	1	71
地域ふれあいの集い	1	198	-	-	-	-	-	-	-	-
新春の集い	10	1,612	-	-	1	262	1	122	1	130
ふるさと青少年の集い	3	1,751	-	-	-	-	-	-	-	-
民謡と舞踊の集い	1	165	-	-	-	-	-	-	-	-
地域交流の集い	9	766	1	21	1	33	1	225	1	300
国際ふれあいの集い	1	450	-	-	-	-	-	-	-	-
こども劇場	1	55	-	-	-	-	-	-	-	-
ちびっこ交流会	6	1,228	-	-	1	75	1	130	1	135
地域女性の集い	2	147	2	147	-	-	-	-	-	-
地域まつり	11	141,400	1	12,000	1	12,000	1	13,300	1	16,000
レクリエーション大会	10	2,983	1	216	-	-	1	358	1	297
追跡ハイキング	2	267	-	-	-	-	-	-	-	-
いもほりの集い	5	1,265	1	193	1	259	-	-	-	-
軽スポーツの集い	-	-	-	-	-	-	-	-	-	-
ファイアの集い	1	500	-	-	1	500	-	-	-	-
梅見の集い	1	56	-	-	-	-	-	-	1	56
防災訓練	12	1,978	1	120	2	787	1	165	1	98
ガッツスポーツフェアー	1	250	-	-	-	-	-	-	1	250
みんなでチャレンジ	-	-	-	-	-	-	-	-	-	-
バードウォッチング	1	29	-	-	-	-	-	-	-	-
ハロウィン仮葬大会	1	172	-	-	-	-	-	-	-	-
七夕の集い	11	1,158	1	111	1	150	1	126	1	70
お月見の集い	6	627	-	-	-	-	1	142	-	-
まゆ玉の集い	3	682	-	-	-	-	-	-	-	-
年忘れふるさとの集い	3	434	-	-	-	-	-	-	1	90
クリスマスの集い	10	1,310	1	125	1	182	1	118	1	130
どんど焼きの集い	2	2,357	-	-	-	-	-	-	-	-
節分の集い	8	632	1	86	1	85	-	-	1	50
お楽しみ会	1	114	-	-	-	-	-	-	-	-
オリエンテーリング	1	88	-	-	-	-	-	-	1	88
2 コミュニティ事業	231	2,173	29	363	4	44	33	331	11	133
創作教室	68	779	7	126	4	44	9	77	11	133
民謡教室・新舞踊教室	56	482	10	77	-	-	24	254	-	-
民謡の集い	55	475	10	118	-	-	-	-	-	-
その他	52	437	2	42	-	-	-	-	-	-
3 自主活動奨励事業	3,689	108,354	329	7,384	367	12,257	394	9,116	366	6,831
児童サークル他	1,392	25,520	107	2,217	134	2,208	164	1,660	131	1,687
児童館指導員と遊ぼう	2,297	82,834	222	5,167	233	10,049	230	7,456	235	5,144
4 地区公民館事業	81	2,813	5	69	8	194	12	225	6	200
5 スポーツの生活化事業	248	9,579	93	4,205	4	209	6	377	3	133

(単位：回、人)

新 町		住 吉		是 政		紅 葉 丘		押 立		四 谷		片 町	
回数	参加者	回数	参加者	回数	参加者	回数	参加者	回数	参加者	回数	参加者	回数	参加者
527	29,908	425	38,627	499	29,105	447	30,522	103	11,379	301	20,103	374	32,642
14	19,338	15	17,311	13	15,212	16	16,934	12	9,457	12	11,481	15	21,705
1	777	1	2,300	1	550	1	1,992	-	-	1	800	2	850
-	-	1	195	1	89	1	111	-	-	-	-	-	-
1	238	-	-	1	76	1	125	1	65	1	100	1	228
1	198	-	-	-	-	-	-	-	-	-	-	-	-
-	-	1	267	1	127	1	122	1	200	1	100	2	282
1	997	1	590	1	164	-	-	-	-	-	-	-	-
-	-	1	165	-	-	-	-	-	-	-	-	-	-
1	43	1	45	-	-	1	37	1	34	-	-	1	28
-	-	-	-	-	-	1	450	-	-	-	-	-	-
-	-	-	-	-	-	1	55	-	-	-	-	-	-
-	-	-	-	-	-	1	129	-	-	1	532	1	227
-	-	-	-	-	-	-	-	-	-	-	-	-	-
1	15,700	1	12,300	1	13,000	1	13,200	1	6,400	1	8,500	1	19,000
1	381	1	300	1	265	1	350	1	206	1	300	1	310
-	-	1	96	-	-	-	-	-	-	-	-	1	171
1	223	-	-	-	-	-	-	1	291	1	299	-	-
-	-	-	-	-	-	-	-	-	-	-	-	-	-
-	-	-	-	-	-	-	-	-	-	-	-	-	-
1	72	1	286	1	146	2	84	1	50	1	170	-	-
-	-	-	-	-	-	-	-	-	-	-	-	-	-
-	-	-	-	-	-	1	29	-	-	-	-	-	-
-	-	-	-	1	172	-	-	-	-	-	-	-	-
1	143	1	159	1	82	1	40	1	64	1	100	1	113
-	-	1	151	1	104	-	-	1	60	1	80	1	90
-	-	1	220	1	262	-	-	-	-	-	-	1	200
1	238	-	-	-	-	-	-	-	-	-	-	1	106
1	139	1	149	1	175	1	112	1	80	-	-	1	100
-	-	-	-	-	-	-	-	1	1,957	1	400	-	-
1	75	1	88	-	-	1	98	1	50	1	100	-	-
1	114	-	-	-	-	-	-	-	-	-	-	-	-
-	-	-	-	-	-	-	-	-	-	-	-	-	-
66	471	16	172	18	217	15	100	7	52	13	120	19	170
7	83	3	36	8	117	3	35	7	52	2	10	7	66
11	41	-	-	-	-	-	-	-	-	11	110	-	-
-	-	11	88	10	100	12	65	-	-	-	-	12	104
48	347	2	48	-	-	-	-	-	-	-	-	-	-
372	8,028	360	19,220	457	13,311	406	13,008	75	1,491	266	7,675	297	10,033
147	3,295	144	2,553	234	5,124	172	3,161	40	472	44	1,064	75	2,079
225	4,733	216	16,667	223	8,187	234	9,847	35	1,019	222	6,611	222	7,954
7	305	10	458	8	225	6	282	5	210	7	340	7	305
68	1,766	24	1,466	3	140	4	198	4	169	3	487	36	429

8 府中市文化センターあり方検討協議会に関する事項

協議会開催 9回

9 女性活動推進に関する事項

(1) 講座

ア あらゆる分野における男女共同参画

(単位：回、人)

月 日	講 座 名	講 師 名	回数	延べ参加者
平成26年 4月12日	登録団体連絡会総会		1	93
平成26年 5月 8日 15日 22日 29日 6月 5日 12日	いきいき女性セミナー 「*Herstory ハーストリー* ～輝く女性の歴史物語～」	前 みつ子 丸橋 和子 廣木 明美 蟻川 芳子	6	121
平成26年 6月23日 ～29日	男女共同参画週間イベント	科学体験クラブ府中、 ほか女性センター登録 団体 (20団体)	1	160
平成26年 6月28日	男女共同参画週間記念講演会 「幸せの国ブータン王国にみる『男女共同参画』」	田中 敏恵	1	85
平成26年 7月11日	東京しごとセンター多摩共催 「女性のための再就職支援セミナー&個別相談会 一步をふみだす！私らしい再就職in府中」	那須 美和	1	44
平成26年7月15日・18日 ・22日・25日・29日・ 8月1日・5日・8日・ 19日・22日・26日・ 29日・9月2日・5日	『すずやかサロン』	すずやかサロン実 行委員会	14	794
平成26年 8月18日 23日	女性センター登録団体共催講座 「骨盤底筋を鍛えよう」	下沢 久恵	2	33
平成26年10月23日 27日 30日	女性センター登録団体共催講座 「ワード応用編 楽しい文書作り」	女性パソコン 研究会	3	47
平成26年11月10日 17日 12月 1日 8日	女性のためのDIY講座 「自分でできるお家のメンテナンス&ラック作り」	橋本 小百合	4	63
平成26年12月 6日 13日	女性センター登録団体共催講座 「夫婦でコミュニケーション」	NPO法人 けやきの会	2	17
平成27年 1月13日	東京しごと財団共催事業 「子育て女性向けセミナー in 府中 子育てしながら私も働ける？ ～働くための 準備について考えましょう～」	河野 千鶴子	1	19
平成27年 1月20日 21日	女性センター登録団体共催講座 「プリザーブドフラワーアレンジメント講座」	On Flower	2	33
平成27年 1月23日 30日 2月 5日 10日	女性のための就職支援セミナー	大村 美樹子 石井 大地	4	115

(続き)

月 日	講 座 名	講 師 名	回数	延べ参加者
平成27年 1月24日	女性センター登録団体共催講座 「子育て応援ひろば パパとママあつまれ!!」	ウイメンズアクション府中 ポッポの会 おはなし夢くらぶ サークルいきいき 府中恵仁会病院	1	320
平成27年 2月 3日 5日 10日 12日	シニアパソコン入門講座	府中市シルバー 人材センター	4	51
平成27年 2月12日 19日	東京都労働相談情報センター八王子事務所共催「男女雇用平等セミナー 女性が働くために知っておきたい基礎知識」	櫻井 三樹子	2	131
平成27年 2月23日 ～27日	再就職スタートアップコース	東京しごと センター多摩	5	87
平成27年 3月20日	女性センター登録団体共催講座 「大人のおはなし会 おはなしの世界へようこそ!」	おはなし夢くらぶ	1	65

イ 女性の人権の尊重と健康支援

(単位：回、人)

月 日	講 座 名	講 師 名	回数	延べ参加者
平成26年 9月20日	女性センター地域連携講座 「耳・鼻・のどの病気や聴こえについて」	齋藤 晋	1	50
平成26年 9月27日	女性センター地域連携講座 「動脈硬化と狭心症」	上林 拓男	1	47
平成26年10月18日	登録団体連絡会交流会 「みんな笑顔 くちもとからの健康法」	宝田 恭子 飯尾 定雄	1	83
平成26年11月15日	女性センター地域連携講座 「膝と股関節の痛みについて ～人工関節置換術とは～」	村上 英彰	1	56

ウ 男女共同参画社会づくり

(単位：回、人)

月 日	講 座 名	講 師 名	回数	延べ参加者
平成27年 3月 4日	職員課共催 男女共同参画講演会	安藤 哲也	1	34

エ その他

(単位：回、人)

月 日	講 座 名	講 師 名	回数	延べ参加者
平成26年 9月17日 19日	男女共同参画市民企画講座 「インターネットを上手に使おう!」	女性パソコン 研究会	2	32
平成26年10月 4日	男女共同参画市民企画講座 「好感度UP! 自己紹介のコツ」	芦沢 壮一	1	20
平成26年10月25日	男女共同参画市民企画講座 「どうして?どうする?女性の貧困」	大矢 さよ子	1	18
平成27年 3月 1日	男女共同参画市民企画講座 「心と体をほぐす呼吸法 ～ストレスと上手に付き合うために～」	高橋 敦子	1	20
平成27年 3月 7日	男女共同参画市民企画講座 「男性料理教室!手作りナンと男のカレー」	ヘルスメイト府中21	1	15

ア～エ 合計

66 2,653

(2) 刊行物

(単位：部)

題名	発行	部数	内容
スクエア21 No. 61	平成26年11月	800	第28回府中市男女共同参画推進フォーラムの開催案内 男女共同参画週間の実施報告
第28回 府中市男女共同参画推進フォーラム記録誌	平成27年 3月	400	府中市男女共同参画推進フォーラムの事業等の記録

10 男女共同参画推進フォーラムに関する事項

第28回 府中市男女共同参画推進フォーラム
伝えあおうよ 私たちの未来

(単位：人)

実施期間	内容	参加者数
平成26年11月21日	開会式 講演会 ・何度も聴きたい青木悦講演会 ・まちに必要なモノやサービスの起業でまちを元気に ワークショップ ・物忘れ予防脳活性化ゲームで笑いましょう！ ・ハンドメイドマルシェ in Fuchu。 ・皮革刺繍のカードケース作り ・ターバン風ヘアバンド作り ・バラのはさみケース作り ・ふわふわの羊毛で可愛い手まりを作ろう！ ・赤ちゃんの初めての教室	- 51 14 7 83 8 20 28 2 13
平成26年11月22日	講演会 ・仲間と始める地域協働ビジネス ・ライフスタイルにジェンダー視点を ワークショップ ・ハワイアンなパスモケース作り ・中国語で伝えあおう！ ・伝える気持ちラッピング ・男性料理講座 基調講演 「男女9名が語る府中の未来」	21 14 19 14 7 8 220

(続き)

(単位：人)

実施期間	内 容	参加者数
平成26年11月23日	講演会	
	・理系女性のワークライフバランス	15
	・府中の中で仕事を作ろう！	17
	・産む、産まない、生まれる命を考える	42
	ワークショップ	
	・絵本・おはなしの楽しさは無限大！！	41
	・簡単！アロマクラフト作り	13
	・パパと一緒にリトミック	27
	・自分で作ろう♪お弁当・チャ・チャ・チャ♪	11
	・お茶席①	50
	・パソコンで伝えあおうよ！	59
・こころとからだを癒す色彩ワークショップ	17	
・簡単木工	14	
・お茶席②	65	
作品展示見学者等		200
合 計		1,100

1 1 府中市男女共同参画推進懇談会に関する事項

懇談会開催 10回

1 2 女性問題相談に関する事項

(単位：件)

内 訳	件 数
面接相談	404
電話相談	920
合 計	1,324 (女1,289、男35)

1 3 女性人権啓発事業に関する事項

(1) 講座

(単位：回、人)

月 日	講 座 名	講 師 名	回数	延べ参加者
平成26年11月13日	支援現場から見たDV被害の現状と被害者の自立に向けて	湯浅 範子	1	12

1 4 外国人学校に関する事項

(1) 外国人学校に通う児童・生徒の保護者に対する補助金交付状況

(単位：円、人)

区 分	月額単価	対象者数(実数)	金 額
児 童	2,000	11	214,000
生 徒		5	88,000
合 計		16	302,000

15 市民協働の推進に関する事項

(1) 市民協働推進シンポジウムに関する事項

(単位：人)

事業名	開催日	会場	出演者名	参加者数
「ふちゅうのまちの幸福論」	平成26年 6月25日	府中グリーンプラザ	山崎 亮 高野 律雄 林 丈雄	378
「聞いて、話して、考える、 これからの府中」	平成27年 1月24日	ルミエール府中	山ノ内 凜太郎 富沢 木実 朝岡 幸彦	91

(2) 府中市市民協働推進協議会に関する事項

協議会開催 8回 (うちワークショップ1回含む)

文化スポーツ部

文化振興課
ふるさと文化財課
生涯学習スポーツ課
図書館
美術館

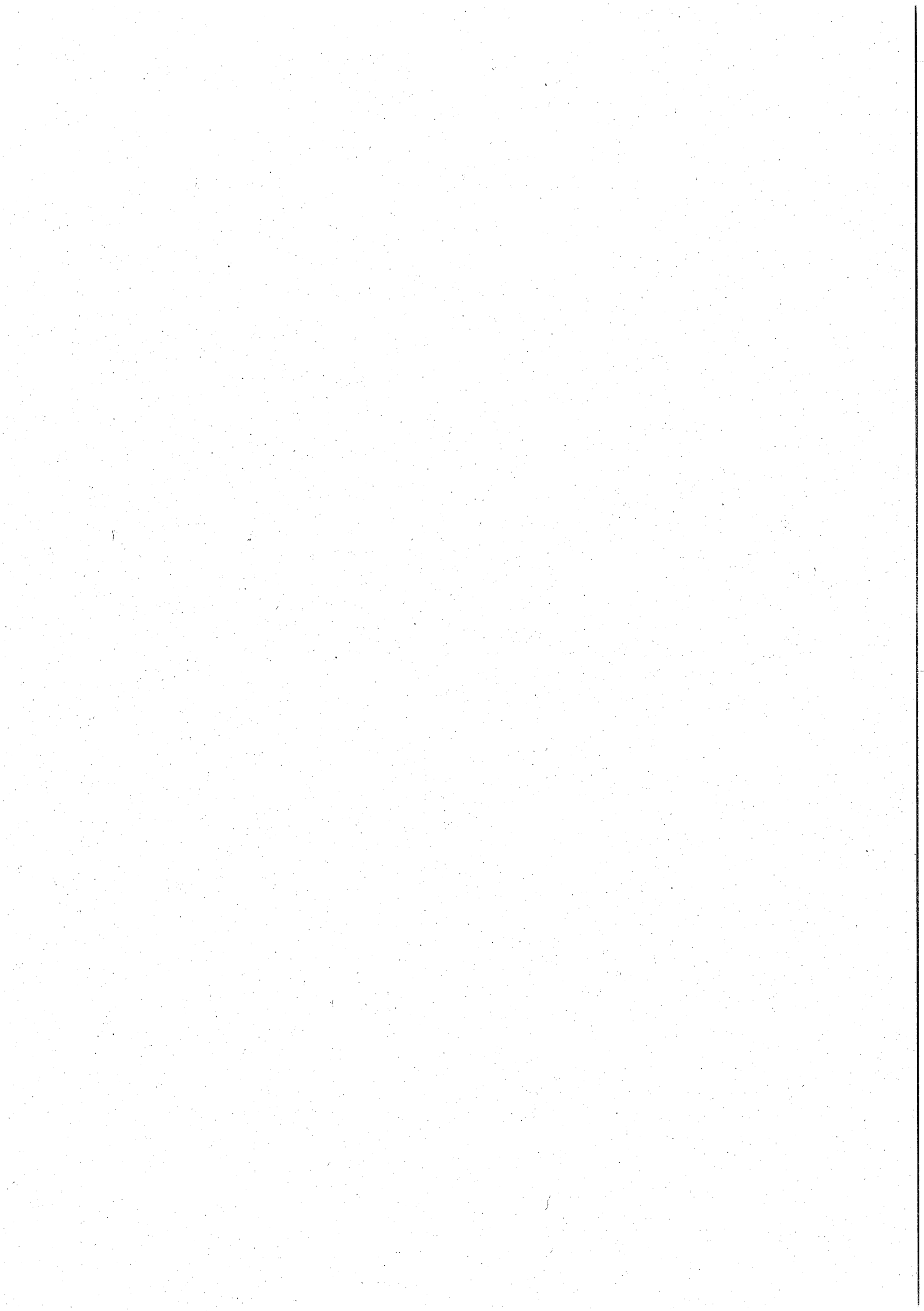

文化振興課

1 府中市文化施設における指定管理者候補者選定委員会

開催回数 2回

2 市民芸術文化祭に関する事項

(1) 府中市民芸術文化祭実行委員会 (平成26年5月7日発足)

ア 選出区分 府中市文化団体連絡協議会

イ 委員会 42人 (内小委員会委員12人)

ウ 会合 実行委員会 6回 小委員会 2回

(2) 催物

(単位:人)

開催日	催物	参加者数	参観者数	会場
平成26年 9月15日 ～21日	彫刻展	18	1,020	府中市美術館
平成26年 9月27日	民踊と新舞踊のつどい	105	380	府中の森芸術劇場
平成26年 9月28日	日本舞踊の集い	23	960	府中の森芸術劇場
平成26年 9月28日	囲碁大会	94	30	府中グリーンプラザ
平成26年10月 1日 ～ 5日	写真展	47	687	府中市美術館
平成26年10月 5日	記念式典	326	700	府中の森芸術劇場
平成26年10月 7日 ～12日	日本画展	49	871	府中市美術館
平成26年10月 9日 ～13日	書道展	120	510	府中グリーンプラザ
平成26年10月11日	短歌大会	78	4	府中グリーンプラザ
平成26年10月11日 ～12日	おもと名品展	18	158	府中グリーンプラザ 分館ギャラリー
平成26年10月12日	三味線演奏会	92	230	府中の森芸術劇場
平成26年10月12日	第34回吹奏楽祭	108	790	府中の森芸術劇場
平成26年10月12日	囲碁祭	88	30	府中グリーンプラザ
平成26年10月13日	長唄演奏会	45	300	府中の森芸術劇場
平成26年10月15日 ～19日	版画展	85	770	府中市美術館
平成26年10月15日 ～19日	刀剣展	16	569	郷土の森博物館
平成26年10月25日	第11回笛の音楽祭	33	300	府中の森芸術劇場
平成26年10月26日	三曲演奏会	184	800	府中の森芸術劇場
平成26年10月26日	俳句大会	109	0	府中グリーンプラザ
平成26年10月26日	第23回全日本新人選手権かるた大会・第6回全日本グランドチャンピオン大会	81	40	中央文化センター
平成26年10月29日 ～11月27日	第56回菊花展	115	100,000	大國魂神社境内
平成26年10月31日 ～11月 3日	いけばな展	105	450	府中グリーンプラザ
平成26年11月 1日 ～ 2日	アマチュア無線公開運用・講演会	45	66	府中グリーンプラザ

(続き)

開催日	催物	参加者数	参観者数	会場
平成26年11月2日	府中囃子競演会	600	2,500	府中の森芸術劇場
平成26年11月2日	第43回府中市民合唱祭	609	1,100	府中の森芸術劇場
平成26年11月2日	秋季茶会	40	145	郷土の森博物館茶室
平成26年11月3日	武蔵国府太鼓“太鼓の響”	370	1,000	府中の森芸術劇場
平成26年11月7日 ～10日	盆栽展	19	296	府中グリーンプラザ
平成26年11月8日	各流合同謡曲大会	147	200	府中の森芸術劇場
平成26年11月8日 ～9日	府中映像まつり	128	158	府中の森芸術劇場
平成26年11月9日	民謡民舞のつどい	190	240	府中の森芸術劇場
平成26年11月9日	FUCHU DANCING FESTIVAL '14	180	1,100	府中の森芸術劇場
平成26年11月9日	将棋大会	81	183	府中グリーンプラザ
平成26年11月10日	木遣のつどい	40	2,000	大國魂神社境内
平成26年11月12日 ～16日	工芸展	137	970	府中市美術館
平成26年11月16日	将棋祭	83	98	府中グリーンプラザ
平成26年11月16日	クラシック演奏会	115	1,378	府中の森芸術劇場
平成26年11月16日	演劇“夏の夜、ムサシへ行こう!”	21	480	府中の森芸術劇場
平成26年11月19日 ～23日	洋画展	86	750	府中市美術館
平成26年11月23日	第49回吟詠大会	160	65	府中の森芸術劇場
平成26年11月24日	カラオケ歌謡大会	142	420	府中の森芸術劇場
平成26年11月29日	閉会式	135	-	ルミエール府中
合計	42事業(開・閉会式を含む)	5,267	122,748	

注：閉会式は一般の方の観覧を行っていないため参加者のみの記載としている。

3 市民文化の日に関する事項

(1) 開催日 10月5日

(2) 催物

(単位：人、事業)

開催施設	来場者数	事業数 (実施数)	内容
府中の森芸術劇場	766	1	第50回府中市民芸術文化祭記念式典
府中グリーンプラザ	303	1	特別上映会「二十四の瞳」
市民会館	260	2	名作映画ミニパネル展ほか
ふるさと府中歴史館	261	2	「府中市誕生60年」展ほか
武蔵府中熊野神社古墳展示館	546	1	第5回武蔵府中熊野神社古墳まつり
郷土の森博物館	361	3(2)	プラネタリウム追加投影ほか
生涯学習センター	628	4	映画「ライフ～いのちをつなぐ物語～」ほか
中央図書館	2,342	2	講演会「身近な動物たちについて調べる」ほか
府中市美術館	3,822	6	「生誕200年ミレー展」無料観覧ほか
都立府中の森公園	69	8(0)	ピクニックライブほか
合計	9,358	30(21)	

注：1) 来場者数はスタンプラリー景品交換者数を含む。

2) 郷土の森博物館「太陽観望会」、都立府中の森公園全8事業は、当日悪天候のため中止。

4 市民文化活動事業奨励に関する事項

(1) 後援等

教育委員会名義使用 12回

市名義使用 36回

(2) 文化活動功労者表彰(感謝状) 12人

5 民俗芸能伝承普及に関する事項

(1) 府中囃子伝承普及活動

ア 期間 平成26年4月～平成27年3月

イ 内容 府中囃子の伝承普及

(2) 武蔵国府太鼓市民講習会

ア 期間 平成26年5月～平成27年3月

イ 会場 府中グリーンプラザ第1音楽練習室

ウ 内容 武蔵国府太鼓の演奏技術習得

エ 講師 武蔵国府太鼓連盟指導者

オ 受講者数 84人

6 文化団体活動補助に関する事項

催物名	団体名	開催日	会場
菊花作り講習会	府中愛菊会	平成26年 4月16日・6月1日・7月8日	大國魂神社
舞踊のつどい	府中市民踊連盟	平成26年 5月21日	府中グリーンプラザ
いけばな子ども教室	府中市いけばな連盟	平成26年 6月7日～10月4日	府中グリーンプラザ
市民長唄講座	府中市長唄連盟	平成26年 6月14日～7月19日	中央文化センター・連盟教室
おもと培養講習会	府中おもと同好会	平成26年 6月21日・10月4日・平成27年 3月14日	ルミエール府中
観世流謡曲入門教室	府中市謡曲連盟	平成26年 6月22日～11月2日	府中グリーンプラザ
夏休み電子工作教室	府中アマチュア無線クラブ	平成26年 7月19日	府中グリーンプラザ
邦楽器無料体験夏休み講座	府中三絃愛好会	平成26年 8月27日・28日	白糸台文化センター
栗まつりに伴う府中囃子の競演(山車の巡行)	府中囃子保存会	平成26年 9月28日	けやき並木・旧甲州街道
第33回新春府中市民書き初め大会・展覧会	府中市書道連盟	平成27年 1月5日～9日	府中グリーンプラザ
小倉百人一首競技かるた初心者教室	府中多摩かるた会連盟	平成27年 1月10日～2月21日	分梅町1丁目公会堂
ミニクラシックコンサート	府中市民交響楽団	平成27年 3月1日	府中の森芸術劇場
短歌合同勉強会	府中市総合短歌会	平成27年 3月1日	府中グリーンプラザ
ダンスワークショップ・30 コンテンポラリージャズ	府中市洋舞連盟	平成27年 3月14日	府中の森芸術劇場

注：市民長唄講座は毎週土曜日の全6回、観世流謡曲入門教室は毎月2回の全10回、いけばな子ども教室は毎月第1土曜日の全5回、小倉百人一首初心者かるた教室は毎週土曜日の全7回実施。

7 府中グリーンプラザに関する事項

(1) 施設別利用状況

施設名	使用可能 日数	使用日率		使用可能 単 位	稼働率	
		日数	率 (%)		単 位	率 (%)
第1音楽練習室	336	336	100.0	1,008	977	96.9
第2音楽練習室	336	335	99.7	1,008	904	89.7
第3音楽練習室	336	336	100.0	1,007	950	94.3
第4音楽練習室	336	336	100.0	1,008	988	98.0
けやきホール	323	222	68.7	967	500	51.7
展示ホール	335	195	58.2	1,005	477	47.5
大会議室	336	312	92.9	1,008	701	69.5
第1会議室	336	334	99.4	1,008	870	86.3
第2会議室	336	330	98.2	1,008	822	81.5
第3会議室	336	331	98.5	1,008	853	84.6
第4会議室	336	334	99.4	1,008	917	91.0
第5会議室	336	328	97.6	1,008	733	72.7
講習室	336	324	96.4	1,008	741	73.5
集会室	336	333	99.1	1,008	891	88.4
託児室	336	276	82.1	1,008	541	53.7
第1和室	336	286	85.1	1,008	551	54.7
第2和室	336	304	90.5	1,008	576	57.1
平 均	335	309	92.2	1,005	764	76.0
分館ギャラリー	336	206	61.3	1,008	584	57.9

(2) 自主活動用施設利用状況

施設名	使用可能 日数	使用日率		使用可能 単 位	稼働率	
		日数	率 (%)		単 位	率 (%)
グループ活動室	336	322	95.8	1,008	725	71.9
サークル談話室	336	315	93.8	1,008	652	64.7
ふれあい交流室	336	309	92.0	1,008	668	66.3
平 均	336	315	93.8	1,008	682	67.6

8 市民会館に関する事項

(1) 施設別利用状況

施設名	使用可能 日数	使用日率		使用可能 単 位	稼働率	
		使用日数	率 (%)		使用単位	率 (%)
コンベンションホール飛鳥A	321	293	91.3	956	576	60.3
コンベンションホール飛鳥B	321	274	85.4	963	564	58.6
コンベンションホール飛鳥C	321	267	83.2	961	520	54.1
コンベンションホール飛鳥D	321	241	75.1	961	464	48.3
講師控室	321	124	38.6	961	246	25.6
レクリエーションルーム	321	315	98.1	963	606	62.9
音楽練習室	321	321	100.0	963	858	89.1
料理講習室	321	238	74.1	963	457	47.5
第1会議室	321	305	95.0	963	641	66.6
第2会議室	321	291	90.7	963	592	61.5
第3会議室	321	306	95.3	963	682	70.8
第4会議室	321	305	95.0	963	686	71.2
講習会議室	321	271	84.4	963	531	55.1
平 均	321	273	85.1	962	571	59.4

9 芸術劇場に関する事項

(1) 施設別利用状況

施設名	使用可能 日数	使用日率		使用可能 単 位	稼働率	
		日数	率 (%)		単 位	率 (%)
どりーむホール	308	276	89.6	921	737	80.0
ウィーンホール	309	283	91.6	904	747	82.6
ふるさとホール	307	242	78.8	921	630	68.4
3ホール平均			86.7			77.0
第1リハーサル室	310	301	97.1	928	827	89.1
第2リハーサル室	310	297	95.8	930	794	85.4
第3リハーサル室	310	290	93.5	930	769	82.7
平成の間	310	199	64.2	929	466	50.2
梅の間	310	80	25.8	930	195	21.0
樺の間	310	140	45.2	930	306	32.9
第1練習室	310	301	97.1	929	673	72.4
第2練習室	310	310	100.0	930	868	93.3
第3練習室	310	296	95.5	929	668	71.9
第4練習室	310	305	98.4	930	758	81.5

(2) 府中文化振興財団 自主事業 ホール別事業数

区 分	事業数	公演数	割合(%)
どりーむホール	11	15	15.1
ウィーンホール	6	19	8.2
ふるさとホール	4	19	5.5
その他出張コンサート	0	0	0.0
小 計	21	53	
共催事業	28	45	38.4
後援事業	11	49	15.1
名義公演	7	7	9.6
教育プログラム	1	7	1.4
周年記念事業	0	0	0.0
協力事業	1	-	1.4
芸文小計	69	161	
講習・講座	3	10	4.1
協賛	0	0	0.0
芸術文化活動奨励	1	0	1.4
奨励小計	4	10	
合 計	73	171	100.0

(3) 府中文化振興財団 自主事業 ジャンル別事業数

ジャンル	事業数	公演数
クラシック	6	7
オペラ	0	0
ポピュラー他	5	8
ミュージカル	0	0
演劇	1	1
演芸・芸能	5	20
バレエ	0	0
舞踊	0	0
創造企画	3	17
一般開放	0	0
合 計	20	53

10 青少年音楽祭に関する事項

月 日	名 称	出 演 団 体	会 場
平成26年 8月23日	第29回府中市青少年音楽祭	市内青少年音楽団体	府中の森芸術劇場
平成26年 8月24日	合奏の部、合唱の部	34団体	どりーむホール

1 1 青少年文化活動奨励に関する事項

月 日	事 項	対 象	会 場	出 演 者
平成26年 5月 4日	第33回定期演奏会	青少年	府中グリーンプラザ けやきホール	都立府中高等学校 軽音楽部
平成26年 6月 7日	第26回定期演奏会	青少年	府中の森芸術劇場 ふるさとホール	府中シンフォニック ウィンドアンサンブル
平成27年 2月 1日	第22回定期演奏会	青少年	府中の森芸術劇場 ウィーンホール	混声合唱団麗鳴
平成27年 3月27日	第24回定期演奏会	青少年	府中の森芸術劇場 ふるさとホール	都立府中西高等学校 吹奏楽部
平成27年 3月30日	第30回定期演奏会	青少年	府中の森芸術劇場 どりーむホール	都立府中西高等学校 合唱部

1 2 青少年音楽団体に関する事項

(1) 府中市青少年吹奏楽団

月 日	事 項	会 場
平成26年 4月 6日	桜まつりパレード	府中公園・桜通り
平成26年 6月 8日	入団説明会	府中市生涯学習センター
平成26年 7月13日	青少対第八地区サマーフェスティバル	府中第八中学校体育館
平成26年 7月20日	住吉文化センターまつり	住吉文化センター
平成26年 8月23日	第29回府中市青少年音楽祭	府中の森芸術劇場どりーむホール
平成26年 8月31日	よさこいin府中	けやき並木
平成26年 9月 6日	第九地区地域ふれあいコンサート	府中第九中学校体育館
平成26年10月 5日	府中市民体育大会開会式	府中市立総合体育館
平成26年10月12日	府中市民芸術文化祭「第34回吹奏楽祭」	府中の森芸術劇場どりーむホール
平成26年11月 9日	府中市民体育大会閉会式	府中市立総合体育館
平成26年11月29日	小柳小学校スマイルコンサート	小柳小学校体育館
平成26年12月20日	南白糸台小学校森の音楽会	南白糸台小学校体育館
平成26年12月21日	よつや苑慰問	よつや苑
平成27年 3月 1日	楽団体験見学会	府中市生涯学習センター
通常練習	定期活動121回	府中市生涯学習センター
定期活動121回 その他事業14回 計135回 団員30人		

(2) 府中少年少女合唱団

月 日	事 項	対 象	会 場
平成26年 5月17日	東芝府中吹奏楽団定期演奏会	一 般	府中の森芸術劇場 どりーむホール
平成26年 8月24日	第29回府中市青少年音楽祭	一 般	府中の森芸術劇場 どりーむホール
平成26年10月 5日	府中市芸術文化祭記念式典	一 般	府中の森芸術劇場 どりーむホール
平成26年10月18日	府中市市制施行60周年記念式典リハーサル	団 員	府中の森芸術劇場 どりーむホール
平成26年10月19日	府中市市制施行60周年記念式典	一 般	府中の森芸術劇場 どりーむホール
平成26年11月 2日	府中市民合唱祭	一 般	府中の森芸術劇場 どりーむホール
平成27年 3月14日	こどものコーラス展	一 般	府中の森芸術劇場 どりーむホール
平成27年 3月25日～27日	合宿	団 員	府中市生涯学習センター
平成27年 3月28日	第32回定期演奏会リハーサル	団 員	府中の森芸術劇場 ふるさとホール
平成27年 3月29日	第32回定期演奏会	一 般	府中の森芸術劇場 ふるさとホール
通常練習 (毎週土曜日)	定期活動39回	団 員	府中市生涯学習センター
定期活動39回 その他の事業12回 計51回 団員50人			

(3) 府中ジュニアウインドオーケストラ

月 日	事 項	対 象	会 場
平成26年 8月18日～21日	夏期合宿	団 員	山梨県富士河口湖町
平成26年 8月22日	第29回府中市青少年音楽祭リハーサル	団 員	府中の森芸術劇場 どりーむホール
平成26年 8月23日	第29回府中市青少年音楽祭	一 般	府中の森芸術劇場 どりーむホール
平成26年12月21日	第29回定期演奏会	一 般	府中の森芸術劇場 どりーむホール
通常練習 (毎週日曜日)	定期活動40回 (第29回定期演奏会リハーサル含む)	団 員	府中市生涯学習センター
定期活動40回 その他の事業7回 計47回 団員75人			

ふるさと文化財課

1 文化財保護審議会に関する事項

会議開催 6回

職名	氏名
会長	田中通孝
副会長	猿渡昌盛
委員	小澤宏 坂詰秀一 副島弘道 長沢利明
	中村順昭 馬場治子 福嶋司 藤井恵介

2 文化財保護に関する事項

市内文化財の維持管理、展示施設の運営等を実施し、文化財の保護及び活用に努めた。

(1) 文化財の保護・整備状況

ア 文化財維持管理	5件
イ 文化財追加指定	2件
ウ 展示施設の運営	2件
エ パンフレット配布	3種類

(2) 展示活用状況

(単位：人)

実施期間	事業名	参加者数	会場
平成26年 4月19日～ 5月 6日	くらやみ祭展	1,905	ふるさと府中歴史館
平成26年 7月19日～ 8月31日	掘り出された府中の遺跡2014	2,311	ふるさと府中歴史館
平成26年 8月 6日～ 8日	発掘調査の体験	33	武蔵府中熊野神社古墳付近
平成26年 8月30日・ 平成26年12月23日	発掘調査現場見学会	194	武蔵府中熊野神社古墳付近・ 都合同庁舎仮庁舎北
平成26年10月 4日・ 5日	武蔵府中熊野神社古墳まつり	1,312	武蔵府中熊野神社古墳
平成26年11月 1日～ 7日	発掘お宝展 (前期)	4,200	フォーリス光と風の広場
平成26年11月18日～ 平成27年 2月15日	発掘お宝展 (後期)	10,814	ふるさと府中歴史館
平成26年11月 3日	市史跡白糸台掩体壕見学会	120	白糸台掩体壕
平成26年 7月 ～ 平成27年 2月	ふるさと府中の歴史連続講座 (7回)	152	ふるさと府中歴史館
平成27年 1月17日・18日	多摩郷土誌フェア出店	-	立川市女性総合センターアイム

3 埋蔵文化財に関する事項

(1) 発掘調査状況

(単位：件、㎡)

区分	件数	面積
発掘届	294	-
試掘調査	66	1,476
発掘調査	11	980

(2) 遺構検出状況

ア 堅穴建物跡	10棟
イ 道路跡	2条
ウ 溝	11条
エ 土坑	24基
オ 墳墓	1基
カ その他の遺構	46基

4 国史跡武蔵国府跡保存整備及び活用に関する事項

(1) 国史跡武蔵国府跡保存整備活用検討協議会
会議開催 2回

(2) 委託・工事等事業

件名	概要	期間
国史跡武蔵国府跡（国司館地区）保存整備基本設計業務委託	史跡保存整備の基本設計	平成26年 6月18日 ） 平成27年 3月31日

5 ふるさと府中歴史館に関する事項

(1) 保存年限満了公文書の評価・選別・保管・データ登録

評価・選別数	保管・データ登録数	内容
849箱	423冊	「ふるさと府中歴史館」内に保管する公文書の選別・データ登録を行った。

(2) 利用状況

開館日数 310日 (単位：人)

区分	入場者数
1階国府資料展示室	47,021
2階公文書史料室	10,285
計	57,306

6 武蔵府中熊野神社古墳展示館に関する事項

地元の武蔵府中熊野神社古墳保存会に運営を委託し、管理運営に努めた。

開館日数 308日

入場者数 10,481人

7 市史編さんに関する事項

(1) 市史編さん協議会
会議開催 4回

8 郷土の森博物館に関する事項

(1) 資料収集 (単位：件)

資料件数	内容
10	民俗、考古、歴史等資料の寄贈受入
11	歴史天文資料の購入
71	資料活用

(2) 展示活動

(単位：円、人)

実施期間 (会場)	事業名	事業内容	観覧料	参加者数
平成26年 4月 8日 ～ 9月21日 (143日間) (特別展示室)	特別展 「リニューアル・リ レー展」府中タイムト ラベル	リニューアル工事中の常設展示に 代わり、府中の歴史と文化を分か りやすく紹介する展示		22,756
平成26年10月 4日 ～ 平成27年 3月29日 (144日間) (企画展示室)	「企画展」	江戸時代の文化人と府中の遊芸		11,185
平成26年 4月19日 ～ 5月15日 (23日間) 平成26年 7月19日 ～ 9月11日 (48日間) (復元建築物) 平成26年10月 3日 ～ 5日 (3日間) (エントランスホー ル・復元建築物) 平成26年12月27日 ～ 平成27年 1月11日 (9日間) (正門・本館入口) 平成27年 1月11日 ～ 18日 (6日間) (エントランスホー ル) 平成27年 1月31日 ～ 2月 3日 (3日間) (エントランスホー ル・復元建築物) 平成26年12月13日 ～ 平成27年 2月 5日 (40日間) (常設展示室) 平成27年 2月 7日 ～ 3月19日 (40日間) (旧島田家住宅、旧 郵便取扱所)	「歳時記展」	*五月人形 *むかしの夏のくらし *十三夜お月見かざり *しめかざり *マユダマかざり *節分 *「神酒口」&「消防のむかし」 *ひな人形の展示 (博物館ボランティア)	無料	- - - - - - - -
平成26年 4月15日 ～ 平成27年 3月31日 (292日間) (エントランスホー ル)	「多摩川水族館」	多摩川中流に生息する魚を紹介 (NPO法人多摩川センター)		-

(3) 天文事業

ア プラネタリウム番組制作

番組名	種類	備考
「月の魔法とサンゴの海」	一般用	夏番組
「HAYABUSA2 RETURN TO THE UNIVERSE」	一般用	秋番組
「銀河鉄道999」	一般用	冬番組
「ポケットモンスターXY 宇宙の破片」	一般用	春番組

イ 移動天文観望会

(単位：回、人)

開催数	参加者数	内容
25	4,128	移動天文観測車「ペガサスII」による移動観望会を市内15回、市外10回開催した。

(4) 資料調査研究

「武蔵国府や宿場町として、特色を持つ府中の歴史、民俗、自然」を基本テーマとした博物館資料に関する調査研究を実施した。

ア 古代中世武蔵国府に関する研究

イ 近世府中宿に関する研究

ウ 府中市の自然調査

エ 府中市内民俗調査

(5) 郷土の森博物館の整備

件名	概要	期間
復元建築物改修工事	旧府中町役場庁舎改修工事	平成26年10月22日) 平成27年 2月27日
空調調和設備改修工事	空調用空気熱交換器更新工事	平成26年 6月11日) 平成27年 1月 8日

(6) 出版普及活動

(単位：部)

表題	部数
博物館紀要第28号	700
博物館研究資料集第1集	300
あるむぜお（機関誌）（年4回発行）	延べ10,000

(7) 郷土の森博物館利用状況

開館日数 304日（プラネタリウム 206日）

(単位：人)

区分	有料		減免 (身障者等)	4歳未満	計	日平均	月平均	
	一般	団体						
博物館 入館者	大人	129,910	4,219	49,245	-	183,374	603	15,281
	子供	21,464	13,760	25,477	22,031	82,732	272	6,894
	小計	151,374	17,979	74,722	22,031	266,106	875	22,176
プラネタ リウム 観覧者	大人	20,526	1,600	3,747	-	25,873	126	2,156
	子供	10,493	6,273	1,522	2,888	21,176	103	1,765
	小計	31,019	7,873	5,269	2,888	47,049	228	3,921

注：月平均については、四捨五入のため小計と内訳の合計が一致しない。

生涯学習スポーツ課

1 原水爆禁止運動補助金に関する事項

市内で活動する2つの原水爆禁止運動団体に対し、補助金を交付した。

2 生涯学習審議会委員に関する事項

審議会 8回（ほか小委員会5回）

職名	氏名
会長	芝 喜久子
副会長	三宅 昭
委員	石田和男 井上治男 大谷久知 川内清文
	木内直美 小林繁 澤井幸子 茂田嘉彦
	設楽厚子 鈴木映子 田野倉晴美 寺谷弘壬
	山内啓司

3 全市的公民館事業に関する事項

(単位：回、人)

年月日	講座名	講師名	回数	延べ出席者数
平成26年 6月 7日)	家庭教育学級	鈴木 由美子	5	200
平成27年 1月31日		井桁 容子 日原 みちる		
平成26年 6月30日)	家庭教育学級 (小・中学校保護者対象)	阿部 貴代子	40	2,145
平成27年 2月16日		小川 優紀 七海 陽 ほか		
平成26年 6月 8日	憲法講演会	善波 達也	1	82
合 計			46	2,427

4 地区公民館事業に関する事項

(単位：回、人)

公民館名	事業数	回数	延べ参加者数
中央地区公民館	5	5	69
白糸台地区公民館	5	9	194
西府地区公民館	9	12	225
武蔵台地区公民館	6	6	198
新町地区公民館	6	7	272
住吉地区公民館	6	11	558
是政地区公民館	7	8	221
紅葉丘地区公民館	4	6	282
押立地区公民館	5	5	210
四谷地区公民館	4	5	320
片町地区公民館	7	7	305
合計	64	81	2,854

注：市民協働推進本部市民活動支援課に業務運営を依頼している。

5 ふちゅうカレッジ出前講座に関する事項

メニュー数(担当課)	実施件数	受講者数
59講座(29課)	30件	775人

6 社会教育関係団体届出に関する事項

(平成27年3月31日現在) (単位：団体)

分類	団体数	分類	団体数
文芸	32	人文・自然科学	28
美術・工芸	183	スポーツ	568
音楽	223	子育て	38
舞踊・演劇	170	団体活動・その他	17
語学	50		
生活文化	114	合計	1,423

7 生涯学習サポーター登録に関する事項

(平成27年3月31日現在) (単位：人)

分類	人数	分類	人数
文芸	4	生活文化	19
音楽	8	人文・自然	1
舞踊・演劇	6	その他	13
美術・工芸	12		
語学	3	合計	66

8 社会教育関係団体等奨励に関する事業

- (1) 後援 74件
(2) バスの貸出し

団体数	台数
88団体	121台

9 社会教育に関する地域委託事業

心身障害児童・生徒地域活動事業（府中地区学校五日制連絡会）
家庭教育学級（府中市立小中学校PTA連合会）

10 心身障害児（者）余暇学習支援に関すること

（単位：回、人）

年 月 日	講 座 名	内 容	回 数	延べ出席者数
平成26年 4月20日 ） 平成27年 3月15日	障害者成人教室 あすなる学級	宿泊研修・軽スポー ツ・クリスマス会ほか	17	995
平成26年 4月19日 ） 平成27年 3月 7日	心身に障害のある 児童・生徒の地域 活 動 事 業	ラリーテニス・スポー ツチャンバラ・雪遊 び・調理実習ほか	18	1,104
合 計			35	2,099

11 平和啓発事業に関する事項

- (1) 平和子どもバスツアー

月 日	内 容	会 場
平成26年 7月24日	バスで行く平和関係施設の見学会	平和祈念展示資料館ほ か

- (2) 平和展

月 日	事 項	内 容	会 場
平成26年 7月15日 ） 平成26年 7月28日	展 示	沖縄戦とひめゆり学徒に関する展示	市役所西庁舎1階 市民談話室
平成26年 8月 7日 ） 平成26年 8月13日	展 示	長崎原爆資料館貸出資料の展示	ルミエール府中 第1・第2会議室
平成27年 2月27日 ） 平成27年 3月11日	展 示	東京空襲に関する展示	生涯学習センター アトリウム

- (3) 平和講演会・映画会

月 日	事 項	内 容	会 場
平成26年 8月 9日	講 演 映 画	「平和祈念展示資料館」の語り部によ る講演、映画「日輪の遺産」の上映	府中グリーンプラザ けやきホール

12 ふちゅうカレッジ100単位修得事業に関する事項

新規登録者数	対象講座
17人	220講座

13 生涯学習フェスティバルに関する事項

会 期	内 容		出展・入場・参加等
平成26年 9月 6日) 平成26年 9月 7日 (2日間)	市民作品展		出展 395点 (入場1,568人)
	市民発表会		発表 20団体 (入場2,915人)
	サウンドフェスティバル		発表 12団体 (入場 251人)
	講 演 会	特別講演会	参加 180人
	イ ベ ン ト	お話し会	参加 98人
		子どもサイエンス	参加 2,779人
		太陽観望会	参加 331人
起震車体験		参加 203人	
紙コップタワーチャレンジ大会		参加 80人	
体力測定・元気度チェック・ ニュースポーツ体験		参加 169人	
チャリティバザー	参加 280人		
FC東京 サッカー・フットサル クリニック	参加 102人		
その他イベント	参加 901人		
ワークショップ	パッチワーク、磁器上絵付け 手創り本、銅版画、茶道	参加 878人	
	パソコンふれあい広場、 陶芸、カラー写真プリント ほか	出展 16団体	
延べ参加者・入場者数			10,735人

14 学習活動支援に関する事項

(単位：回、人)

年 月 日	講 座 名	講 師 名	回数	延べ 出席者数
平成26年10月11日) 平成27年 2月21日	生涯学習ファシリテーター養成講座 ほか3講座	源 由理子 ほか	20	139
合計	4講座		20	139

15 生涯学習センターの管理運営に関する事項

平成25年4月1日からそれまで市の直営であった生涯学習センターは、サービスの向上や施設の効果的かつ効率的な運営を図るため指定管理者制度に移行し、施設の管理及び講座の運営は指定管理者の業務とした。業務の実績は、以下のとおり。

(1) 学習施設利用状況

(単位：日、%、人)

施設名	利用可能 日数	利用日率		利用可能 単 位	稼働率		利用人数
		日数	率		単 位	率	
講堂	342	189	55.3	1,018	210	20.6	18,062
研修室(6室)	2,052	1,794	87.4	6,144	3,416	55.6	51,847
語学室	342	157	45.9	1,025	211	20.6	2,808
パソコン学習室	329	225	68.4	986	381	38.6	4,481
工房(2室)	684	531	77.6	2,050	1,288	62.8	9,915
版画室	342	234	68.4	1,024	380	37.1	3,557
美術室	342	266	77.8	1,025	457	44.6	5,140
工作機器室	342	89	26.0	1,025	52	5.1	516
保育室	342	143	41.8	1,025	189	18.4	2,097
和室(2室)	684	590	86.3	2,049	1,100	53.7	9,841
音楽室(3室)	1,026	1,020	99.4	3,075	2,734	88.9	29,985
スタジオ	342	339	99.1	1,024	908	88.7	15,891
小ホール	342	342	100.0	1,018	979	96.2	23,067
計	7,511	5,919	78.8	22,488	12,305	54.7	177,207
自習室	-	-	-	-	-	-	12,801
合 計							190,008

(2) 体育施設利用状況

(単位：日、人)

施設名	利用可能 日数	利用人数	一日 平均	内 訳
体育室	342	28,751	84.1	大人 4,694人、子供 2,300人 団体 21,757人(1,289件ミーティング室450人含む。)
温水プール	340	111,586	328.2	大人 48,981人、高校生 2,258人 子供 21,485人、団体 35,037人(395件)、 【内主催事業 31,334人(1,395回)】 減免使用 3,825人
トレーニング室	342	62,072	181.5	大人 60,641人、減免 1,431人
フィットネスラボ	342	30,073	87.9	大人 23,047人、子供 7,026人
合 計	-	232,482	-	

(3) 宿泊施設利用状況

利用可能 日 数	利用可能 室 数	稼働率		宿泊人数	内 訳	
		利用室数	率		市 内	市 外
326	3,912室	979	25.0%	3,336人	2,010人(60.3%)	1,326人(39.7%)

(4) その他の施設利用状況

(単位:人)

施設名	利用人数
図書館	40,572
読書室	12,124
視察・見学 イベント	180 984
合計	53,860

(5) 生涯学習センター 講座・セミナー開催状況

(単位:回、人)

種別	講座名	コース数	延べ 出席者数
教養講座	名著再読	199	22,432
	ほか		
スポーツ講座	シェイプupエアロ	317	37,801
	ほか		
合計		515	60,233

16 スポーツ推進委員に関する事項

(1) 委員名簿

	氏名	所属	担当地区
1	五日市 久	研修部	紅葉丘
2	岩崎 雅子	研修部	押立
3	大竹 ひとみ	研修部	片町
4	加藤 直司	研修部	紅葉丘
5	菊池 すみ子	研修部	武蔵台
6	小島 由美子	総務部	白糸台
7	嶋崎 守人	事業部	片町
8	島中 雅人	総務部	新町
9	鈴木 けい子	事業部	是政府
10	鈴木 与一	研修部	西政府
11	須藤 吉章	研修部	四谷
12	瀬戸口 幸則	研修部	四中谷
13	中嶋 信	事業部	四中谷
14	中川 一郎	総務部	新谷
15	深津 康人	事業部	是政
16	本村 良子	事業部	住吉
17	山川 容子	事業部	押立
18	山田 登志郎	総務部	武蔵
19	吉松 久美子	総務部	中台

(2) 会議等開催状況

(単位：回)

会議名	回数
定例会	10
常任委員会	10
研修部会	8
総務部会	6
事業部会	8

17 社会体育指導者育成事業に関する事項

(単位：事業、回、人)

事業名	事業数	回数	参加者数
コムスポリーダー登録講習会	2	2	8
府中コムスポ協力者研修会	1	1	11
ジュニアスポーツ指導者講習会	1	2	95
市民スポーツ公開講座	1	1	39
合計	5	6	153

18 スポーツの生活化推進事業に関する事項

(単位：事業、回、人)

事業名	事業数	回数	派遣者数
指導者派遣事業	9	14	37

19 社会体育奨励事業に関する事項

(単位：事業、回、人)

事業名	事業数	回数	参加者数
都民体育大会	3	3	409
東京都市町村総合体育大会	1	1	243
都民生涯スポーツ大会	1	1	138
都民スポレクふれあい大会	1	1	59
合計	6	6	849

20 市民スポーツ教室事業に関する事項

(単位：事業、日、人)

教室名	事業数	日数	参加者数
ウォーキングクリニック	1	1	18
かけっこ教室	2	4	229
ニュースポーツ体験教室	1	1	471
ドッジボール教室	1	1	48
合計	5	7	766

2.1 市民体育大会に関する事項

(単位：人)

事業名	期 日	会 場	延べ 参加者数
夏季大会	平成26年 8月31日	府中市民総合プール	1,156
秋季大会	平成26年10月 5日～11月 9日	市内各スポーツ施設 ほか	16,828
冬季大会	平成27年 1月17日・18日	Mt. KOSHAよませ温泉スキー場	70
合 計		3事業	18,054

2.2 スポーツ大会に関する事項

(単位：事業、人)

事業名	事業数	参加者数
ジュニアスポーツ大会	6	4,342
壮年ソフトボール大会	1	180
府中駅伝競走大会	1	1,800
シニアスポーツ大会還暦軟式野球競技	1	160
合 計	9	6,482

2.3 レクリエーション事業に関する事項

(単位：事業、人)

事業名	事業数	延べ参加者数
市民スポーツ・レクリエーション フェスティバル	1	3,410
インディアカ大会	1	90
ラリーテニス大会	1	107
四半的弓道の集い	1	58
市民グラウンドゴルフ親善大会	1	270
みんなのスポーツday	1	1,638
ボールふれあいフェスタ	1	1,500
合 計	7	7,073

2.4 学校開放運営事業に関する事項

(1) 体育館

開放校数	クラブ数	種目数	延べ開放日数	延べ利用者数
33校	317クラブ	21種目	15,139日	292,389人

(2) 校庭

開放校数	クラブ数	種目数	延べ開放日数	延べ利用者数
25校	65クラブ	4種目	4,338日	237,513人

25 総合体育館スポーツ活動運営事業に関する事項

(1) 自主事業

(単位：事業、回、人)

事業名	事業数	回数	延べ参加者数
ジュニアスポーツ教室	9	193	2,882
幼児体育	1	24	273
女性教室	2	180	5,667
高齢者教室	1	104	3,667
ストレッチ&エンジョイスports	1	20	177
ホリデースports	1	20	503
シェイプアップ教室(夏季限定)	1	8	192
合計	16	549	13,361

(2) 指導者付き一般公開事業

(単位：事業、回、人)

事業名	事業数	回数	延べ参加者数
なぎなた	1	8	11

26 地域体育館スポーツ活動運営事業に関する事項

(1) 自主事業

(単位：事業、回、人)

施設名	事業数	回数	延べ参加者数
白糸台体育館	6	189	6,839
押立体育館	5	189	7,737
栄町体育館	5	187	8,451
日吉体育館	3	108	5,173
本宿体育館	5	162	9,485
四谷体育館	5	135	6,329
朝日体育館	1	27	903
合計	30	997	44,917

(2) 指導者付き一般公開事業

(単位：事業、回、人)

事業名	事業数	回数	延べ参加者数
ファミリースポーツ広場等	11	422	8,709

(3) 夏休み指導者付き一般公開事業

(単位：事業、回、人)

事業名	事業数	回数	延べ参加者数
サマーストレッチ広場	6	18	773

(4) 運営協議会委託事業

(単位：事業、回、人)

事業名	事業数	回数	延べ参加者数
レクリエーションのつどい等	6	6	1,744

27 体育関係団体主催事業(補助事業)に関する事項

実施団体数	延べ参加者数
29団体	13,804人

28 ジュニアスポーツ活動事業（補助事業）に関する事項

実施団体数	延べクラブ員数
88団体	3,730人

29 全国大会等出場補助事業に関する事項

(単位：人)

大会名	出場団体数等	出場者数
全国大会	1団体、個人27人	47
関東大会	1団体、個人1人	17
合計	2団体、個人28人	64

図 書 館

1 図書・視聴覚資料の利用に関する事項

(1) 図書及び視聴覚資料貸出数

(単位：冊、点)

区 分	図 書			視 聴 覚							貸出数 合 計
	一 般	児 童	合 計	カセット テープ	C D	D V D	ビデオ テープ	レーザ ー ディスク	録音 図書	合 計	
中 央	792,218	259,232	1,051,450	634	138,806	106,181	6,315	2,027	137	254,100	1,305,550
白 糸 台	95,590	44,534	140,124	25	3,229	1,385	75	0	0	4,714	144,838
西 府	36,646	26,512	63,158	4	1,093	389	36	0	0	1,522	64,680
武 蔵 台	58,352	31,314	89,666	58	2,127	886	36	0	0	3,107	92,773
新 町	41,790	20,680	62,470	5	577	352	28	0	0	962	63,432
住 吉	72,537	51,182	123,719	18	2,486	859	18	0	0	3,381	127,100
是 政	54,800	32,434	87,234	12	1,022	547	11	0	0	1,592	88,826
紅 葉 丘	51,796	37,598	89,394	4	978	755	23	0	0	1,760	91,154
押 立	9,446	5,099	14,545	2	375	154	5	0	0	536	15,081
四 谷	29,659	23,111	52,770	24	1,951	704	8	0	0	2,687	55,457
片 町	53,191	31,144	84,335	22	1,653	526	53	0	0	2,254	86,589
宮 町	55,311	24,101	79,412	5	1,934	681	9	0	0	2,629	82,041
生涯学習 センター	72,080	43,866	115,946	6	1,469	449	23	0	0	1,947	117,893
合 計	1,423,416	630,807	2,054,223	819	157,700	113,868	6,640	2,027	137	281,191	2,335,414

(2) 視聴覚資料視聴席の利用回数

(単位：回)

区 分	カセット テープ	C D	D V D	ビデオ テープ	レーザ ー ディスク	合 計
中 央	14	1,126	7,631	2,639	1,930	13,340

(3) 貸出登録者数 (平成27年3月31日現在)

(単位：人)

区 分	一 般	児 童	合 計
中 央	84,796	13,614	98,410
白 糸 台	6,707	693	7,400
西 府	3,432	515	3,947
武 蔵 台	4,719	584	5,303
新 町	3,169	393	3,562
住 吉	5,296	789	6,085
是 政	3,620	631	4,251
紅 葉 丘	3,827	560	4,387
押 立	1,546	242	1,788
四 谷	2,843	481	3,324
片 町	4,007	473	4,480
宮 町	5,208	388	5,596
生涯学習センター	9,274	772	10,046
合 計	138,444	20,135	158,579

2 蔵書に関する事項

(1) 蔵書数(平成27年3月31日現在) (単位:冊)

区 分	一 般	児 童	合 計
中 央	766,824	138,259	905,083
白 糸 台	30,871	22,680	53,551
西 府	29,930	19,216	49,146
武 蔵 台	32,565	17,337	49,902
新 町	26,515	15,131	41,646
住 吉	32,797	17,382	50,179
是 政	28,111	18,748	46,859
紅 葉 丘	27,527	17,514	45,041
押 立	9,637	8,778	18,415
四 谷	16,828	13,496	30,324
片 町	21,647	16,089	37,736
宮 町	19,999	16,758	36,757
生涯学習センター	38,093	14,638	52,731
合 計	1,081,344	336,026	1,417,370

(2) 視聴覚資料の所蔵数(平成27年3月31日現在) (単位:点)

区 分	カセット テープ	C D	D V D	ビデオ テープ	レーザー ディスク	録音図書	合 計
中 央	8,479	42,339	7,064	10,906	3,219	838	72,845

(3) マイクロフィルムの所蔵数(平成27年3月31日現在) ※中央のみ所蔵
3,998本

3 人口・登録者1人当たりの比率に関する事項

実績比率(人口:平成27年4月1日現在)

(1) 人口1人当たり図書・視聴覚資料貸出数

$$\frac{\text{貸出資料数}}{\text{人 口}} = \frac{2,335,414}{255,346} = 9.1 \text{ 点}$$

(2) 貸出登録率

$$\frac{\text{登 録 者 数}}{\text{人 口}} = \frac{158,579}{255,346} = 62.1 \%$$

(3) 登録者1人当たり図書・視聴覚資料貸出数

$$\frac{\text{貸出資料数}}{\text{登 録 者 数}} = \frac{2,335,414}{158,579} = 14.7 \text{ 点}$$

(4) 人口1人当たり蔵書冊数

$$\frac{\text{蔵 書 冊 数}}{\text{人 口}} = \frac{1,417,370}{255,346} = 5.6 \text{ 冊}$$

注:小数点以下第2位を四捨五入

4 リクエストサービスに関する事項

(1) 図書資料分

(単位：件)

区	分	図 書	雑 誌	合 計
中	央	34,500	2,824	37,324
白	糸 台	8,790	759	9,549
西	府	2,718	161	2,879
武	蔵 台	4,153	296	4,449
新	町	2,779	251	3,030
住	吉	7,103	473	7,576
是	政	4,131	537	4,668
紅	葉 丘	5,515	554	6,069
押	立	2,257	292	2,549
四	谷	4,197	351	4,548
片	町	3,754	332	4,086
宮	町	4,802	401	5,203
生涯学習センター		5,483	464	5,947
W E B ・ 携 帯		335,561	28,902	364,463
合	計	425,743	36,597	462,340

(2) 視聴覚資料分

(単位：件)

区	分	合 計
中	央	3,134
白	糸 台	734
西	府	144
武	蔵 台	483
新	町	156
住	吉	385
是	政	173
紅	葉 丘	251
押	立	92
四	谷	764
片	町	394
宮	町	449
生涯学習センター		176
W E B ・ 携 帯		38,385
合	計	45,720

5 年間行事に関する事項

(単位：人)

年 月 日	会 場	行 事 名	講 師	参加 人員
平成26年 4月14日) 平成26年11月14日	全12回 府中市美術館 ほか	絵本だいすきおはなしキャラバン	ボランティア ほか	延べ 318
平成26年 4月20日	中央図書館	子ども読書の日 おはなしいっぱい	ボランティア ほか	41
平成26年 6月 9日) 平成26年 9月 8日 平成26年 7月22日) 平成27年 3月 3日	全 6回 市民会館	読み聞かせ講習会	大井むつみ ほか	延べ 192
平成26年 8月 2日	市民会館	レファレンス講座 「月食ってなに?月のふしぎ」	宇津巻竜也	37
平成26年 8月26日	市民会館	科学遊び 「化石・ふしぎな石 ～アンモナイトのレプリカをつくろう・ 木の葉化石も探そう～」	坂口美佳子	43
平成26年10月 1日) 平成26年10月27日	心身障害者 福祉センター	布の絵本・さわる絵本の展示	-	-
平成26年10月 5日	市民会館	図書館講演会 「身近な動物たちについて調べる」	鈴木馨	55
平成26年10月 9日) 平成26年11月27日	全 5回 市民会館	音訳・対面朗読ボランティア養成講座	遠藤美枝子	延べ 39
平成26年11月28日	市民会館	図書館講演会 「昔話が語る子どもの成長」	小澤俊夫	58
平成27年 2月24日 平成27年 2月26日 平成27年 2月27日	市民会館	デイジー図書作成・編集初級講座	NPO法人 DAISY TOKYO	延べ 20

6 定期的な行事に関する事項

(1) おはなし会 (おはなしの森)

対象：3歳児～小学生 (保護者も可)

(単位：回、人)

開 催 日	会 場	講 師	開催回数	参加人員
毎週木曜日、毎月第1土曜日	中央図書館	職員・ボラン ティア	61	1,185
毎月1回	地区図書館	職員・ボラン ティア	134	971
合 計			195	2,156

(2) おはなし会(ちいさい子のためのおはなし会)

対象：1・2歳児と保護者

(単位：回、人)

開催日	会場	講師	開催回数	参加人員
毎月第2・4木曜日	中央図書館	職員・ボランティア	24	680
毎月1回	地区図書館	職員・ボランティア	133	1,603
合計			157	2,283

(3) 赤ちゃん絵本文庫

3・4か月児健康診査時に絵本の紹介や貸出しを実施

(単位：人、回、冊)

実施場所	登録者数	貸出者数	実施回数	貸出冊数
保健センター	1,038	173	36	535

7 除籍図書のリサイクルに関する事項

(単位：人、冊)

年月日	会場	入場者	持帰り冊数	内容
年12回実施	中央図書館	944	5,234	雑誌
年15回実施(4・6～7月・9～3月)	中央図書館	1,377	5,157	図書
平成26年7月6日～7月20日	各地区図書館 (押立を除く)	1,908	8,660	雑誌
平成26年10月7日～10月26日	各地区図書館 (押立を除く)	2,999	12,476	図書
合計		7,228	31,527	

注：その他学校・学童クラブ等市内29施設に2,574冊提供した。

8 府中市立図書館サービス検討協議会に関する事項

委員数 8人

開催回数 3回

美術館

1 美術館運営協議会に関する事項

定例会 2回

職名	氏名
会長	薩摩雅登 中林和雄 (～平成26年8月31日)
副会長	谷矢哲夫 藤原美江 (～平成26年8月31日)
委員	茨木信 高江啓史 津田仁 松浦寿夫 丸山悦子 (以上の5人の任期～平成26年8月31日)
	大杉健 隠岐由紀子 金津道子 西郷美絵 佐藤静夫 清水正人 中村一哉 堀江一男 吉田裕子 米谷一志

2 美術品収集選定委員会に関する事項

定例会 1回

職名	氏名
委員長	塩田純一 樋田豊次郎 (～平成26年10月31日)
副委員長	草薙奈津子 塩田純一 (～平成26年10月31日)
委員	田中淳 (～平成26年10月31日) 児島薫 佐川美智子 薩摩雅登 田中晴久

3 展覧会に関する事項

(単位：日間、人)

展覧会名	開催日数	入場者数	うち有料入場者数
江戸絵画の19世紀	32	6,761	5,059
官展にみる近代美術	25	4,025	2,399
ガリバーの大冒険	62	11,108	5,187
生誕200年 ミレー展	37	31,230	20,885
生誕100年 小山田二郎	80	8,642	5,911
動物絵画の250年	21	5,008	4,168
常設展	257	67,786	44,517
合計		134,560	88,126

4 美術作品等購入に関する事項

- (1) 購入作品 0点
- (2) 寄贈作品 17点

5 美術普及事業等に関する事項

(1) 公開制作

作家名	題名	期間
谷田幸・藤澤彩里	書架L a b.	平成26年 4月19日～平成26年 6月 8日
池田光宏	池田光宏	平成26年 6月21日～平成26年10月23日
福士朋子	福士朋子	平成26年11月 8日～平成27年 2月22日
合 計		3事業 3回

(2) ワークショップ

(単位：日間、人)

名 称	講 師	期間	参加人数
ガムランを体験しよう!	中田一子 (ガムラン奏者・歌手)、 林田圭緯子 (舞踊家)、前田達彦 (イラストレーター)	1	14
コップンカップン	府中市立小中学校図工美術教諭	1	48
凧上げワークショップ「未来龍府中大空凧」	遠藤一郎 (未来美術家)	3	105
今日1日の本をつくろう	谷田幸 (グラフィックデザイナー)	2	21
1枚の紙からの本づくり	谷田幸 (グラフィックデザイナー)	2	18
書架Labトーク+ワークショップ 「本をめぐるアートと出会う」	山田志麻子 (うらわ美術館学芸員)、 谷田幸 (グラフィックデザイナー)	1	17
みえないめがねでみえるせかい	池田光宏 (アーティスト)	1	18
色のシールで美術館に行列をつくろう	福士朋子 (アーティスト)	1	37
合 計	8事業 13回	12	278

(3) アートスタジオ

(単位：日間、人)

名 称	講 師	期間	参加 人数
さくらオープンテラス「春の花を描こう～墨や泥絵の具を使って」	山口健児 (画家)	1	69
スペシャルプログラム「涼風一陣!黒団扇づくり」	横須賀ヨシユキ (デザイナー)	4	123
夏休みガリバー木工記「どうぶつをつくろう」「船をつくろう」	下角宗範 (彫刻家)	2	88
夏休みスペシャル「くるくる回るアニメーション」	金森遊美 (アーティスト)	4	239
ミレーの名画を持ち帰ろう	岡澤加代子 (版画家)	2	10
銀粘土のネックレスをつくろう	押山元子 (金工家・文化学園大学教授)	1	13
フェルトとビーズのポンポンネックレスをつくろう	押山元子 (金工家・文化学園大学教授)	1	16
仮面を作ろう!	杉浦藍 (彫刻家)	2	29
水彩絵具のいろ☆色一花のブックカバーづくり	星きさら (彫刻家)	2	38
ちょっと飛び出た!?動物立体屏風を作ろう!	馬場稔郎 (彫刻家)	1	10
笑う狗子のブローチを作ろう!	馬場稔郎 (彫刻家)	1	17
マイ拓鯉のぼり	松井陽子 (画家)	4	100
うっすらと見える色は何の色?	丸山宏 (画家)	1	43
紙漉きすき♪天の川	松井陽子 (画家)	1	137
ギョギョ!光る魚を作らないイカ?	玉木直子 (画家)	1	222
夜にひかるたてもの、どんなひかり?	丸山宏 (画家)	1	123
ペーパー・モビールをつくろう!	杉浦藍 (彫刻家)	1	88
鬼が島、ゆめの島	松井陽子 (画家)	1	92
なぞなぞキューブパズル	杉浦藍 (彫刻家)	1	133
トークプログラム「日本近代美術を知るーコレクションから探る歴史」	当館学芸員	1	4
トークプログラム「東アジアの近代美術」	当館学芸員	1	10
トークプログラム「美術という言葉」	当館学芸員	1	14
トークプログラム「美術学校」	当館学芸員	1	14
トークプログラム「美術団体」	当館学芸員	1	11
トークプログラム「美術市場」	当館学芸員	1	6
トークプログラム「美術館」	当館学芸員	1	9
日本近代美術・史跡めぐり	当館学芸員	1	20
アートスタジオ展2014 あそび、まなび、つながる。	当館学芸員	8	636
合 計	28事業 34回	48	2,314

(4) ギャラリートーク

(単位：回、人)

名 称	講 師	回 数	参加人数
中学生のためのギャラリーツアー	府中市立中学校美術教諭	2	50
合 計	1事業 2回		50

(5) 美術鑑賞教室 (単位：人)

内 容	参加人数
小学生 (22校)	2,248
中学生 (11校)	1,722
合 計	3,970

注：小学生の参加人数は引率者含む。

(6) ボランティア活動

(単位：回、人)

内 容	回 数	参加人数
公開制作	21	109
アートスタジオ	17	152
府中の森の文化まつり	1	8
彫刻メンテナンス	1	9
地域美術関連	45	234
合 計	85	512

(7) 関連事業

(単位：回、人)

内 容	回 数	参加人数
企画展関連事業	24事業 61	9,799
公開制作関連事業	5事業 8	172
実習・研修	16事業 25	839
合 計	45事業 94	10,810

6 市民ギャラリーの利用に関する事項

- (1) 使用可能単位 48単位
- (2) 使用単位 40単位
- (3) 使用率 83.3%
- (4) 使用可能日数 257日
- (5) 使用日数 223日
- (6) 使用日率 86.8%
- (7) 入場者数 25,300人

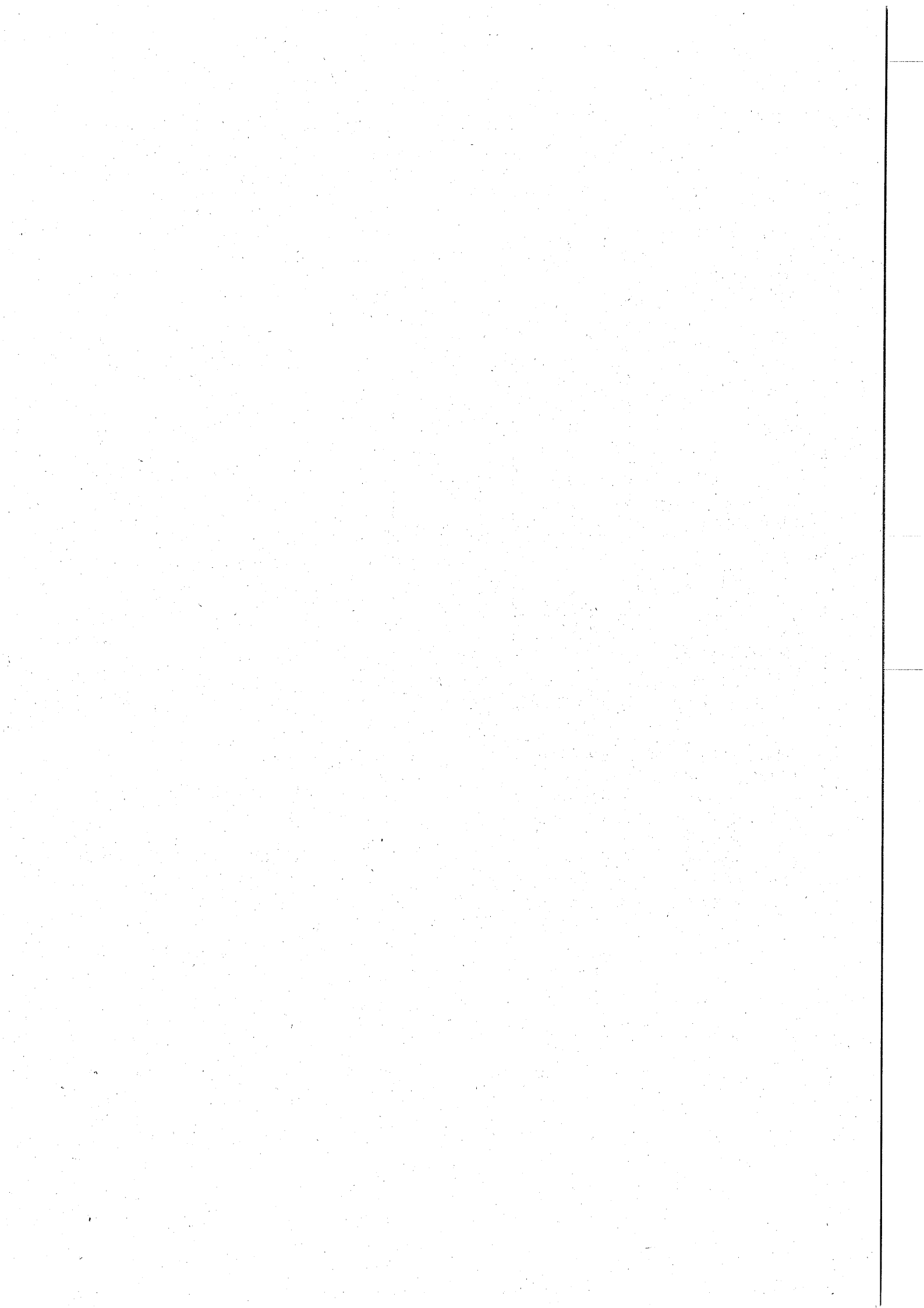

福 祉 保 健 部

地域福祉推進課
生活援護課
高齢者支援課
障害者福祉課
健康推進課

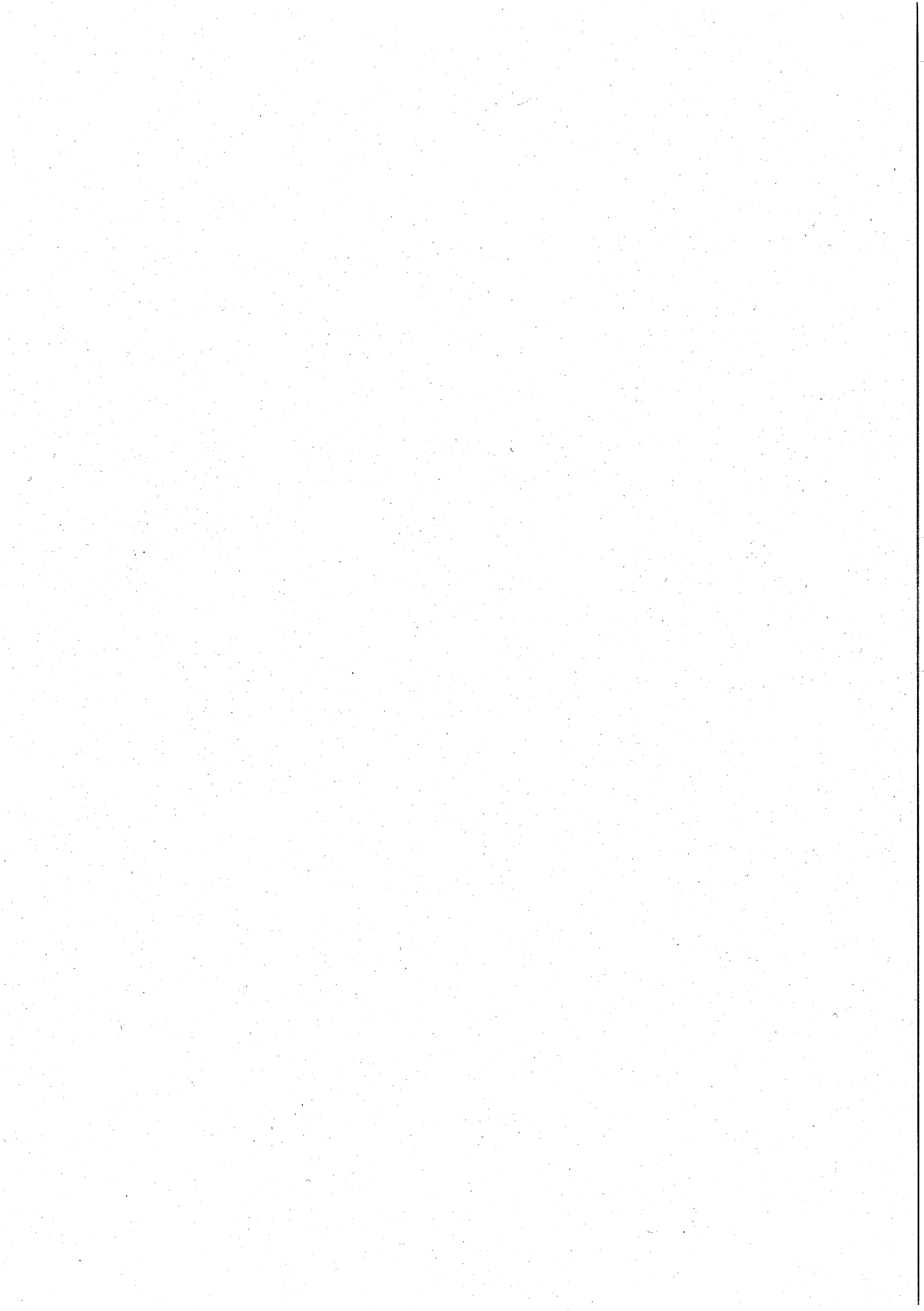

地域福祉推進課

1 民生委員・児童委員に関する事項

(1) 民生委員・児童委員定数 173人

(2) 民生委員・児童委員活動状況

内容別相談・支援

(単位：件)

相談・支援内容	件数	相談・支援内容	件数
在宅福祉	200	仕事	11
介護保険	121	家族関係	275
健康・保健医療	314	住居	85
子育て・母子保健	181	生活環境	146
子どもの地域生活	413	日常的な支援	595
子どもの教育・学校生活	268	その他	1,412
生活費	133		
年金・保険	29	合計	4,183

2 一般福祉に関する事項

(1) 戦没者遺族等の援護

(単位：件)

種類	件数
旧軍人、軍属の恩給受付	0
旧軍人、軍属の遺族援護	0
合計	0

3 中国残留邦人等支援に関する事項

(1) 支援給付世帯及び人員

平成27年3月31日現在 14世帯 19人

(2) 給付の開始廃止状況

開始 0世帯

廃止 0世帯

(3) 給付状況

(単位：世帯、人、円)

種別	延べ世帯	延べ人員	金額
生活支援給付費	168	229	14,821,265
住宅支援給付費	156	217	4,402,500
介護支援給付費	-	85	875,431
医療支援給付費	-	229	18,703,671
生業支援給付費	-	0	0
出産支援給付費	-	0	0
葬祭支援給付費	-	1	206,000
入浴券支給費	-	1	25,200
配偶者支援金	-	6	257,598
合計	-	-	39,291,665

(4) 医療券発行件数

(単位：枚)

入院分	外来分	調剤	訪問看護	合計
4	841	716	0	1,561

(5) 地域生活支援事業実施状況

(単位：回、人)

事業名	開催回数	延べ人数
支援ネットワーク事業	3	40

(単位：件)

事業名	件数
自立支援通訳員派遣事業	140
地域生活支援プログラム事業	80

4 在日外国人等高齢者・障害者福祉給付金に関する事項

(1) 在日外国人等高齢者・障害者福祉給付金について

(単位：人)

種類	人数
在日外国人等高齢者福祉給付金	1
在日外国人等障害者福祉給付金	0
合計	1

5 福祉のまちづくりに関する事項

(1) 福祉的環境整備に係る開発行為等の指導について

ア 事前相談・指導

(単位：件)

件名	件数
開発行為に関する指導実績	28
中高層建築物等に関する指導実績	39
建築確認申請に伴う事前相談	32
合計	99

イ 完成時の調査・確認

(単位：件)

件名	件数
完成時の調査・確認	36

6 福祉サービス利用者総合支援に関する事項

(1) 判断能力の不十分な高齢者・身体障害者等への相談

(単位：件)

相談内容	件数
利用者サポート事業（総合・専門相談）	329
福祉サービス利用支援事業	2
専門相談（ふくし法律相談）	101
苦情の対応（調整）	24
成年後見利用促進事業（相談）	1,160
合計	1,616

(2) 広報周知活動について

(単位：回、人)

件名	開催回数	人数
研修会	1	24

7 権利擁護センターふちゅう運営事業に関する事項

(1) 権利擁護センター普及啓発 (単位：回、人)

件名	開催回数	参加者
講演会	1	149

(2) 権利擁護センター委員会活動 (単位：回、人)

件名	開催回数	委員
運営委員会	2	7

(3) 成年後見制度に係る事例の検討 (単位：回、件)

件名	開催回数	検討件数
事例検討会	6	12

(4) 後見人等サポート事業 (単位：回、人)

件名	開催回数	参加者
後見人等支援会議	2	29
相談支援		285件

(5) 成年後見等申立て支援 (単位：回、人)

件名	開催回数	参加者
成年後見制度入門講座	5	87

(6) 成年後見制度利用者支援 (単位：回、人)

件名	回数	人数
申立等支援	333	57
府中市市民後見人養成事業	1	2

8 チャレンジ支援貸付相談事業に関する事項

学習塾などの費用や受験費用の貸付けにより一定所得以下の方の世帯の子供を支援

(単位：件、人)

件名	相談受付件数	施策利用者
受験生チャレンジ支援貸付事業	1,050	244
償還免除	157	181
合計	1,207	425

9 住宅支援給付事業に関する事項

家賃を助成することにより、住宅及び就労機会の確保に向けた支援

(単位：件)

件名	件数
相談受付件数	337
決定件数	30

10 社会福祉法人設立認可・指導検査事務に関する事項

所轄法人数 19法人

(単位：件)

件名	件数
定款変更認可	延べ11
指導検査	10

11 臨時福祉給付金に関する事項

(1) 支給対象者

次の要件をすべて満たす者

- ア 平成26年1月1日現在、府中市の住民基本台帳に記録されている者
- イ 平成26年度の市民税（均等割）が課税されていない者
- ウ 平成26年度の市民税が課税されている方に扶養されていない者
- エ 生活保護などを受給していない者

(2) 支給額

1人につき10,000円

ただし、老齢基礎年金受給者等は、5,000円の加算あり

(3) 支給状況

(単位：人、円)

区分	支給人数	支給額
加算なし	11,824	118,240,000
加算あり	14,920	223,800,000
合計	26,744	342,040,000

生活援護課

1 行旅死亡人及び墓地管理に関する事項

- (1) 行旅死亡人取扱件数 0件
 (2) 墓地管理、供養 1回

2 生活保護に関する事項

- (1) 生活保護世帯及び人員
 平成27年3月31日現在 3,885世帯 5,359人

- (2) 保護の開始廃止状況
 開始 564世帯
 廃止 387世帯

- (3) 保護状況 (単位：世帯、人、円)

種 別	延 べ 世 帯	延 べ 人 員	金 額
生活扶助費	41,674	72,359	3,177,085,451
住宅扶助費	42,793	-	2,032,078,251
教育扶助費	-	13,671	50,766,672
介護扶助費	-	17,327	138,278,807
医療扶助費	-	149,351	3,816,215,023
生業扶助費	-	6,017	34,823,656
出産扶助費	-	1	251,500
葬祭扶助費	-	125	21,907,244
施設事務費	-	144	23,178,852
就労自立給付費	-	12	1,036,041
自立促進事業費	-	361	18,579,346
健全育成事業費	-	1,155	6,795,200
入浴券支給費	-	129	3,276,000
合 計	-	-	9,324,272,043

- (4) 世帯類型別被保護世帯数 (平成27年3月31日現在) (単位：世帯)

高齢者世帯	母子世帯	傷病者世帯	障害者世帯	その他の世帯	合 計
1,747	324	534	371	876	3,852

注：停止世帯を除く。

- (5) 医療券発行件数 (単位：枚)

入 院 分	外 来 分	調 剤	訪 問 看 護	合 計
4,636	91,976	56,882	265	153,759

- (6) ホームレス巡回相談件数 (単位：件)

相談件数	施設入所	指導・助言	医療機関	年度末人数
3,420	93	270	26	46

高 齢 者 支 援 課

1 高齢者福祉に関する事項

(1) 老人ホーム措置状況

区 分	施 設 数	入所延べ人員	措 置 費	本人等負担額
養護老人ホーム	10	631人	123,662,564円	21,464,330円

2 福祉の相談に関する事項

(1) 福祉の総合相談窓口利用状況

相談件数 1,668件

(2) 地域包括支援センター（単位：人、件）

対 象	実 人 員	相 談 件 数
65歳以上の方	10,210	44,847

3 高齢者生きがい事業に関する事項

(1) 敬老の日記念大会実施状況

対 象	実 施 日	場 所	参 加 者 数	記 念 品
70歳以上の方	平成26年 9月15日	府中の森芸術 劇場どりーむ ホール	-	感謝状贈呈 老人クラブ会長 7年以上 6人 老人クラブ活動10年の団体 1団体

(2) 長寿祝い金支給事業支給状況（単位：人、円）

対 象	受 給 者 数	支 給 総 額
77歳（喜寿）の方	2,099	20,990,000
88歳（米寿）の方	802	16,040,000
新100歳の方	37	1,110,000
101歳以上の方	47	1,410,000
最高齢の方	2	200,000

(3) ことぶき理髪券利用状況（単位：枚、円）

対 象	利 用 枚 数	単 価	支 給 総 額
70歳以上の方	2,868	800	2,294,400

(4) ことぶき美容券利用状況（単位：枚、円）

対 象	利 用 枚 数	単 価	支 給 総 額
70歳以上の方	8,593	600	5,155,800

(5) 一人暮らし高齢者等地域支援事業実施状況 (単位：回、人)

実施センター	開催回数	延べ参加者数
地域包括支援センターあさひ苑	12	246
地域包括支援センターよつや苑	31	186
地域包括支援センターしみずがおか	22	875
地域包括支援センター泉苑	63	1,919
地域包括支援センター安立園	14	157
地域包括支援センターかたまち	11	58
地域包括支援センターにしふ	6	72
地域包括支援センターしんまち	35	354
地域包括支援センター緑苑	18	450
地域包括支援センターこれまさ	11	297
地域包括支援センターみなみ町	1	1
合 計		4,615

(6) 老人クラブ補助金交付状況 (単位：人、円)

区 分	クラブ数	会 員 数	補 助 額
単 位 ク ラ ブ	94	6,493	31,257,547
連 合 会	1団体	6,493	2,082,000
合 計			33,339,547

(7) 老人クラブ研修用バス利用状況

ア 単位老人クラブ (単位：台、クラブ)

区 分	バ ス	利用老人クラブ
日 帰 り 研 修	17	17
宿 泊 研 修	17	17
合 計	34	34

イ 地区老連 (単位：台)

区 分	バ ス
宿 泊 研 修	20

(8) シルバー人材センター補助金等交付状況 (単位：人、円)

対 象	会 員 数	契 約 金 額	補 助 額
60歳以上の方	1,700	756,252,958	57,674,000

(9) 高齢者等保養施設利用状況

対 象	保 養 施 設 数	利 用 者 数	利 用 泊 数	助 成 額
70歳以上の方	20か所	550人	550泊	1,650,000

(10) ことぶき入浴事業利用状況 (単位：人)

対 象	実 施 場 所	利 用 者 数					合 計
		菖蒲湯	敬老の湯	ゆず湯	初湯	レモン湯	
65歳以上の方及び小学生以下の方	市内5浴場	570	533	562	433	679	2,777

4 高齢者の援護に関する事項

(1) 高齢者福祉電話利用状況 (単位：台)

対 象	区 分	貸与台数
65歳以上の方	市貸与分	42

(2) 高齢者世帯入浴券支給状況 (単位：人、枚)

対 象	実 人 員	延べ支給枚数
浴槽設備のない 65歳以上のみ世帯	48	5,346

(3) 高齢者日常生活用品支給状況

対 象	実 人 員	支 給 品 目	支 給 数
要介護3以上の方	1,399人	布おむつ貸与	0 枚
		紙おむつ支給	1,831,913 枚
		助 成 金	28,371,495 円

(4) 高齢者寝具乾燥事業利用状況 (単位：人、円)

対 象	区 分	実 人 員	延 べ 人 員	金 額
要介護3以上の方	乾 燥	39	364	412,776
	丸 洗 い	47	147	317,520
合 計		-	511	730,296

(5) 日常生活用具給付事業利用状況 (単位：台、円)

対 象	品 目	台数等	金 額
おおむね65歳以上の介護 保険「非該当」又はそれ に準ずる方。ただし、電 磁調理器は、介護保険 「該当者」も対象とす る。	特殊寝台	301	237,490
	移動用バー	131	11,830
	ポータブル便器	34	18,840
	入浴補助用具	22	134,073
	車いす	54	15,150
	車いすクッション	27	2,450
	歩行支援用具	25	2,430
	歩行器	46	13,140
	エアーマットレス	16	6,840
	床ずれ予防マット	36	11,760
	スロープ	1	180
電磁調理器	12	99,000	
合 計	-	553,183	

(6) ねたきり高齢者理髪事業利用状況 (単位：人、円)

対 象	実 人 員	延 べ 人 員	金 額
65歳以上で要介護3以上の方	521	1,840	9,976,000

(7) 在宅ねたきり高齢者介護者慰労金支給状況 (単位：人、円)

対 象	延 べ 人 員	金 額
要介護3以上の方（旧老人福祉手当 受給者を含む）と生計同一の介護者	6,996	34,980,000

(8) 一人暮らし高齢者等緊急通報安全システム機器設置状況

(単位：台、円)

対 象	台 数	金 額
65歳以上の方	283	12,556,167

(9) はいかい高齢者探索サービス事業利用状況

(単位：人、円)

対 象	利用人数	金 額
はいかい高齢者のいる家族	46	618,890

(10) 高齢者車いす福祉タクシー利用状況 (単位：件、円)

対 象	件 数	金 額
要介護3以上の方(旧老人福祉手当受給者を含む)	5,061	15,385,440

(11) 老人性白内障補助眼鏡等費用助成状況 (単位：人、件、円)

対 象	延べ対象者数	延べ助成件数	金 額
65歳以上の方	(非課税) 0	0	0

(12) 高齢者在宅サービスセンター等利用状況 (単位：人、円)

対 象	区 分	実 人 員	延 べ 人 員	金 額
65歳以上の方	通所介護	288	26,272	24,588,824
	短期入所	133	10,088	17,333,276
	食の自立支援事業	114	11,517	19,197,000
	自立支援短期入所	9	535	10,168,800

(13) 生活支援ヘルパー利用状況 (単位：人、回、時間、円)

対 象	延べ人数	延べ回数	延べ時間数	金 額
65歳以上の方	102	332	400.0	800,000

(14) 後期高齢者ヘルパー派遣利用状況 (単位：人、回、時間、円)

対 象	延べ人数	延べ回数	延べ時間数	金 額
75歳以上の方	35	47	47	141,000

(15) 認知症対策事業利用状況

区 分	実人数	延べ人数	延べ時間数・延べ日数	金 額
見守り等支援事業	9人	70人	延べ367時間	236,080円
緊急ショートステイ事業	5人	7人	延べ54日	789,282円

(16) 高齢者医療ショートステイ利用状況 (単位：人、日、円)

対 象	延べ人数	延べ日数	金 額
65歳以上の方	75	454	5,313,400

(17) 高齢者災害時要援護者支援事業取組状況

(単位：人)

区 分	人 数
災害時要援護者名簿登録者	8,442
救急医療情報キット配布者	11,533

注：平成27年1月現在

(18) 高齢者世帯等緊急時見守り事業利用状況 (単位: 台、円)

対 象	台 数	金 額
70歳以上の単身及び75歳以上の方のみの世帯の方	105	2,829,533

(19) 高齢者熱中症対策実施状況

対 象	参加自治会数
一人暮らし高齢者や高齢者のみ世帯等、熱中症の注意が必要と思われる世帯	94

5 介護予防の推進に関する事項

(1) 介護予防推進事業利用状況 (単位: 人)

対 象	参加者数 (実人員)	延べ参加者数
介護保険の認定を受けていない65歳以上の方	2,448	25,556

(2) 介護予防推進センター利用状況 (単位: 人、日)

対 象	教室参加者数 (実人員)	延べ教室 参加者数	宿泊施設 利用者数	延べ利用日数
介護保険の認定を受けていない65歳以上の方	1,026	9,856	414	1,065

(3) 地域デイサービス事業利用状況 (単位: 人、回)

対 象	登録人数	延べ利用者数	実施回数
65歳以上の方	548	17,967	2,227

(4) 二次予防事業対象者把握状況 (単位: 人)

対 象	基本チェックリスト実施者数
介護保険の認定を受けていない65歳以上の方	20,742

(5) 介護予防講座利用状況 (単位: 人、回)

対 象	延べ利用者数	実施回数
おおむね65歳以上で介護予防に関心のある方	13,116	978

6 ケアプラン支援研修事業に関する事項

(単位: 回、人)

研 修 名 称	回 数	延べ参加者数
介護・予防プラン演習	5	175
勉強会	5	222
事例検討会	6	170

7 住宅改造費助成に関する事項

(1) 高齢者自立支援住宅改修給付事業費 (単位：件、円)

改修の種目		件数	助成額
65歳以上の方	住宅改修予防給付	26	3,811,886
	住宅設備改修給付	92	26,484,236
	浴槽改修	79	25,236,802
	流し・洗面台	2	280,800
	便所	11	966,634
合計		118	30,296,122

8 高齢者住宅に関する事項

(単位：室)

住宅名	所在地	居室数	開設
八幡町やすらぎ	八幡町 1-14-14	7	平成元年12月
是政やすらぎ	是政 5-2-3	9	平成2年3月
押立町やすらぎ	押立町 1-5-54	9	平成2年3月
緑町やすらぎ	緑町 2-29-5	14	平成2年12月
浅間町やすらぎ	浅間町 4-4-2	12	平成3年2月
紅葉丘やすらぎ	紅葉丘 1-39-5	10	平成3年7月
武蔵台やすらぎ	武蔵台 1-35-4	9	平成4年5月
住吉町やすらぎ	住吉町 4-45-2	12	平成5年3月
住吉町第2やすらぎ	住吉町 3-21-30	9	平成6年10月
紅葉丘第2やすらぎ	紅葉丘 1-10-23	16	平成8年4月
四谷やすらぎ	四谷 3-29-8	13	平成9年6月
南町やすらぎ	南町 4-43-6	16	平成10年11月
合計		136	

住宅名	所在地	居室数	開設
都営府中栄町2丁目第2アパート	栄町 2-1	16	平成9年6月
都営府中南町アパート	南町 4-40	20	平成11年2月
合計		36	

9 介護保険適用状況に関する事項

(平成27年3月31日現在) (単位：人)

被保険者数	第1号被保険者	第2号被保険者(認定者)
53,197	52,938	259

10 保険給付に関する事項

(1) 介護(予防)給付費

(単位:円)

区 分	件 数	金 額
居宅介護サービス	-	6,901,383,750
訪問介護	258,990 回	1,156,416,179
訪問入浴介護	9,394 回	116,678,157
訪問看護	46,153 回	377,916,368
訪問リハビリテーション	3,225 回	23,997,121
通所介護	211,443 回	1,637,130,091
通所リハビリテーション	61,645 回	563,116,025
福祉用具貸与	29,225 件	409,227,850
短期入所生活介護	41,834 日	363,295,587
短期入所療養施設(老健)	9,760 日	108,060,679
短期入所療養介護(医療)	0 日	0
居宅療養管理指導	51,081 回	184,131,926
特定施設入居者生活介護(短期利用型)	13 日	79,591
特定施設入居者生活介護	185,564 日	1,271,006,220
特定診療費	0 件	0
福祉用具購入	647 件	18,238,567
住宅改修	469 件	44,380,480
居宅介護支援	46,953 人	627,708,909
居宅介護予防サービス	-	588,971,203
介護予防訪問介護	6,649 件	113,795,728
介護予防訪問入浴介護	0 回	0
介護予防訪問看護	2,252 回	16,558,145
介護予防訪問リハビリテーション	273 回	2,307,855
介護予防通所介護	6,619 件	221,100,493
介護予防通所リハビリテーション	1,277 件	50,093,057
介護予防福祉用具貸与	3,638 件	20,785,367
介護予防短期入所生活介護	574 日	3,839,013
介護予防短期入所療養介護	22 日	167,685
介護予防居宅療養管理指導	2,254 回	7,895,493
介護予防特定施設入居者生活介護	19,633 日	59,979,012
介護予防福祉用具購入	145 件	3,641,741
介護予防住宅改修	235 件	25,529,683
居宅介護予防支援	13,719 人	63,277,931
施設サービス	-	3,948,041,041
介護老人福祉施設	8,645 人	2,148,520,600
介護老人保健施設	5,341 人	1,360,331,169
介護療養型医療施設	1,170 人	414,074,817
特定診療費等	1,168 件	25,112,331
特別療養費	2 件	2,124

(続き)

(単位：円)

区 分	件 数	金 額
地域密着型サービス	-	893,298,078
認知症対応型共同生活介護	58,584 日	512,098,552
地域密着型介護老人福祉施設	569 人	129,949,084
夜間対応型訪問介護	1,679 回	14,301,238
認知症対応型通所介護	11,109 回	117,643,295
小規模多機能型居宅介護	600 件	117,103,765
介護予防認知症対応型通所介護	0 回	0
介護予防小規模多機能居宅介護	293 回	2,202,144
高額介護サービス	-	212,659,754
高額介護サービス	20,375 件	212,435,422
高額介護予防サービス	206 件	224,332
高額医療合算介護サービス	-	39,149,735
高額医療合算介護サービス	1,309 件	38,847,042
高額医療合算介護予防サービス	25 件	302,693
特定入所者介護サービス費	-	364,768,196
特定入所者介護サービス	13,630 件	364,420,116
特定入所者介護予防サービス	76 件	348,080
その他	-	13,690,115
審査支払手数料	233,640 件	13,690,115
合 計		12,961,961,872

(2) 高額介護サービス費等資金貸付状況

5,000,000円

貸 付 中	現金残額
0 件 0 円	5,000,000円

11 要介護認定に関する事項

(単位：件、人)

区 分	認 定 件 数	有 効 認 定 者 数
非 該 当	155	-
要 支 援 1	1,594	1,414
要 支 援 2	1,324	1,113
要 介 護 1	2,356	2,291
要 介 護 2	1,294	1,578
要 介 護 3	955	1,141
要 介 護 4	969	1,086
要 介 護 5	1,068	1,066
合 計	9,715	9,689

注：1) 認定件数は、新規、更新、区分変更を合わせた総件数。

2) 有効認定者数は、平成27年3月31日現在のサービス受給資格者数。

(認定後の資格喪失者を除く)

1.2 制度説明会に関する事項

(単位：回、人)

説明会名	回数	参加人数	平均参加人数
出張説明会	3	53	17.67

1.3 介護サービス提供事業者の指導に関する事項

(1) 集団指導実施状況

(単位：回、事業所)

対象	実施回数	参加事業所
居宅介護支援事業	1	61
介護予防支援事業	1	11
訪問介護事業（介護予防含む）	1	62
通所介護事業（介護予防含む）	1	46
通所リハビリテーション事業（介護予防含む）	1	5
短期入所生活介護事業（介護予防含む）	1	9
短期入所療養介護事業（介護予防含む）	1	3
定期巡回・随時対応型訪問介護看護事業	1	1
夜間対応型訪問介護事業	1	1
認知症対応型通所介護事業（介護予防含む）	1	7
小規模多機能型居宅介護事業（介護予防含む）	1	3
認知症対応型共同生活介護事業（介護予防含む）	1	10
介護老人福祉施設（地域密着型含む）	1	8
介護老人保健施設	1	3

(2) 実地指導実施状況

(単位：件)

対象	実施件数
居宅介護支援事業	7
訪問介護事業	5
介護予防訪問介護事業	5
通所介護事業	4
介護予防通所介護事業	4
認知症対応型通所介護事業	1
介護予防認知症対応型通所介護事業	1
小規模多機能型居宅介護事業	2
介護予防小規模多機能型居宅介護事業	2
認知症対応型共同生活介護事業	1
介護予防認知症対応型共同生活介護事業	1

1.4 地域密着型サービス事業者の指定に関する事項

(1) 新規指定状況

(単位：事業所)

区分	市内事業所	市外事業所	合計
定期巡回・随時対応型訪問介護看護事業	1	0	1
認知症対応型通所介護事業（介護予防含む）	4	1	5
認知症対応型共同生活介護事業（介護予防含む）	1	2	3
地域密着型介護老人福祉施設入所者生活介護事業	1	2	3

(2) 更新指定状況

(単位：事業所)

区 分	市内事業所	市外事業所	合計
認知症対応型通所介護事業（介護予防含む）	3	0	3
認知症対応型共同生活介護事業（介護予防含む）	1	0	1

15 介護相談と苦情処理に関する事項

(1) 介護相談窓口利用状況

(単位：件)

相談件数	支援件数
645	721

区 分	相談件数
事業者相談	582
利用者相談	63

(2) 事故報告処理状況

事故報告 722件

16 低所得者利用者負担対策利用状況

(1) 市独自利用料軽減制度

(単位：件、円)

対 象	区 分	軽減割合	延べ件数	金 額
介護保険 サービス利用者	訪問介護	1/4以内	9,923	10,009,735
	通所介護		9,681	16,138,745
	通所リハビリ		2,312	4,275,302
	短期生活		2,006	3,841,146
	短期療養		404	979,689
	特養		0	0
	訪問入浴		520	1,018,026
	訪問看護		2,228	2,548,387
	訪問リハビリ		163	163,637
	居宅療養		410	70,759
	認知症通所介護		367	1,116,702
	夜間訪問介護		263	114,449
	老人保健施設		2	4,584
	療養型医療施設		0	0
	定期巡回・随時対応型訪問介護看護		0	0
	複合型サービス		0	0
	小規模多機能型居宅介護		154	814,121
過誤調整分	-12	-19,181		
合 計			28,421	41,076,101
事 務 手 数 料				2,028,060

(2) 社会福祉法人等による利用料軽減制度

対象者 10人

軽減割合 1/4

助成金額 235,780円

17 高齢者保健福祉計画・介護保険事業計画推進協議会に関する事項

(単位：回)

区 分	開催回数
高齢者保健福祉計画・介護保険事業計画推進協議会	7
地域密着型サービス指定関係部会	3

障害者福祉課

1 障害認定に関する事項

(単位：件)

区 分	認 定 件 数
区 分 6	98
区 分 5	56
区 分 4	75
区 分 3	88
区 分 2	74
区 分 1	9
非 該 当	0
合 計	400

注：認定件数は、新規、更新、区分変更を合わせた総件数。

2 自立支援給付に関する事項

(1) 自立支援介護給付費 (単位：人、時間、日)

区 分	実人数	延べ時間
居宅介護（ホームヘルプ）	366	89,130.7
重度訪問介護	65	352,703.5
行動援護	10	2,381.0
同行援護	41	7,706.5
区 分	実人数	延べ日数
生活介護	520	108,957
療養介護	32	11,366
短期入所（ショートステイ）	249	7,511
施設入所支援	144	51,009
共同生活介護（ケアホーム）	95	2,501

(2) 自立支援訓練等給付費 (単位：人、日)

区 分	実人数	延べ日数
自立訓練（機能訓練・生活訓練）	37	3,138
就労移行支援	89	11,064
就労継続支援（A型・B型）	471	66,699
共同生活援助（グループホーム）	144	39,369

(3) 地域生活支援事業 (単位：人、時間、件)

区 分	実人数	延べ時間
移動支援事業	376	43,493.0
区 分	実人数	延べ件数
日中一時支援事業	89	2,234
福祉ホーム事業	2	13

(4) その他 (単位:人)

区 分	実人数	延べ人数
高額障害福祉サービス費	69	629
特定障害者特別給付費	273	3,047
地域相談支援給付費	12	99
計画相談支援給付費	383	1,156

3 障害児給付に関する事項

(1) 障害児通所給付費 (単位:人、日)

区 分	実人数	延べ日数
児童発達支援	95	7,926
医療型児童発達支援	30	1,452
放課後等デイサービス	257	19,475

(2) その他 (単位:人)

区 分	実人数	延べ人数
高額障害児通所給付費	50	328
障害児相談支援給付費	64	130

4 心身障害者(児)福祉に関する事項

(1) 心身障害者(児)福祉手当受給者

ア 身体障害者

(単位:人)

1 級	2 級	3 級	4 級	合 計
1,221	760	530	894	3,405

イ 知的障害者

(単位:人)

1 度	2 度	3 度	4 度	合 計
5	170	244	608	1,027

ウ その他

(単位:人)

脳性麻ひ	進行性筋い縮症	指定疾病	合 計
117	12	1,108	1,237

(2) 心身障害者(児)福祉手当支給状況 (単位:人、円)

区 分	延べ人数	手 当 月 額
身障手帳1・2級	23,172	
愛の手帳1～3度	4,464	26年 2月～27年 1月 15,500
脳性麻ひほか	1,462	
小 計	29,098	
身障手帳3・4級	16,711	
愛の手帳4度	6,732	26年 2月～27年 1月 7,500
小 計	23,443	
指定疾病	12,739	26年 2月～27年 1月 8,500
合 計	65,280	-

(3) 在宅重度障害者福祉手当支給状況 (単位：人、円)

区 分	延 べ 人 数	手 当 月 額
福祉手当	104	26年 2月～26年 3月 14,180
		26年 4月～27年 1月 14,140
特別障害者手当	3,713	26年 2月～26年 3月 26,080
		26年 4月～27年 1月 26,000
障害児福祉手当	1,870	26年 2月～26年 3月 14,180
		26年 4月～27年 1月 14,140
合 計	5,687	-

(4) 心身障害者扶養年金受給状況

受給者数 218人

(5) 心身障害者扶養共済年金受付状況

加入者数 11人 受給者数 0人

(6) 聴覚障害者相談事業

実施日数 51日 相談件数 159件

(7) 心身障害者寝具乾燥事業 (単位：人、回)

区 分	実 人 員	延 べ 回 数
乾 燥	55	375
丸 洗 い	56	134
合 計	-	509

(8) 心身障害者福祉タクシー事業

交付者数 2,706人

(9) 車いす福祉タクシー事業

延べ利用回数 6,330回

(10) 心身障害者(児)等休養事業 (単位：人、泊)

施 設 名	延べ利用者数	利 用 泊 数
やちほ	122	190
八ヶ岳	144	152
かんぽの宿 塩原	20	20
かんぽの宿 石和	62	67
かんぽの宿 鴨川	38	38
熱川ハイツ	88	104
富士レークホテル	20	20
箱根高原ホテル	34	40
合 計	528	631

(11) 清掃作業委託

(単位：日)

清掃場所	日数	清掃場所	日数
武蔵台公園	85	第三都市遊歩道	48
押立公園	85	芝間公園・下河原緑道	56
寿中央公園	111	美好町公園	51
清水が丘緑道・常久・西森公園	60	白糸台北・若松町稲荷台公園	75
平和の森・北府中公園	152	紅葉丘中央公園	30
府中公園・すずかけ公園	166	新田川緑道	130
幸町公園	60	明ヶ代東公園	54
せせらぎ公園・西府町第2公園	91		

(12) 府中市在宅心身障害者短期入所(ショートステイ)事業

(単位：人、日)

施設名	延べ人数	延べ日数
なごみ	328	938

(13) 在宅重度心身障害者(児)理髪事業

対象者数 30人 延べ回数 162回

(14) 知的障害者雇用事業

雇用者数 9人 延べ雇用日数 1,971日 指導員数 4人

(15) マッサージ等助成事業(機能回復)

助成人員 1,111人 利用枚数 5,137枚

(16) 身体障害者福祉電話使用料助成事業

助成台数 37台

(17) 重度脳性麻ひ者介護事業

実人員 28人 延べ介護日数 3,851日

(18) 身体障害者自動車運転教習費助成事業

助成件数 1件

(19) 身体障害者自動車改造事業費

助成件数 1件

(20) 心身障害者自動車ガソリン等費用助成事業

助成延べ件数 1,638件 年間600リットルまでの税額相当分を助成

(21) 重度身体障害者入浴サービス事業

実人員 36人 延べ回数 1,262回

(22) 重度身体障害者緊急通報システム事業

助成台数 14件

(23) ヘルプカード普及促進事業

配布人数 266人

(24) 障害者地域活動センター事業

ア あげぼの (単位：件)		イ プラザ (単位：件)	
相 談 内 容	件 数	相 談 内 容	件 数
生 活 支 援	731	生 活 支 援	5,145
地 域 交 流	569	地 域 交 流	272
そ の 他	105	そ の 他	0
合 計	1,405	合 計	5,417

(25) 障害者家具転倒防止器具取付等事業

1世帯 3個

(26) 意思疎通支援事業

通訳者登録数 23人 派遣件数 423件

(27) 心身障害者医療助成事業 (単位：人、件)

項 目	延べ対象者数	助 成 件 数
市 の 制 度	900	592
都 の 制 度	25,212	995
合 計	26,112	1,587

(28) 心身障害者福祉センター事業

ア 地域自立生活支援事業 (単位：件、人)

相 談	件 数	延 べ 人 数
在宅福祉サービスの利用援助	-	1,443
社会資源を活用するための支援	-	612
社会生活力を高めるための支援	-	756
当事者相談 (ピアカウンセリング)	-	再掲 (60)
小 計	1,622	2,811
各 種 講 座	240	1,696
合 計	1,862	4,507

イ 訓練事業 (単位：人)

訓 練 名	実 人 員	延 べ 人 員
生活介護事業	77	14,021
機能訓練	45	5,554
児童発達支援事業	33	5,049
訪問支援事業	5	157

ウ その他事業 (単位：人)

事 業 名	利 用 件 数	利 用 者 数
入浴事業	410件	410
図書貸出事業	172冊	105
短期入所事業	宿泊380泊525日、日帰り106回	80 (367)
循環バス運行事業	248日	29,296
給食事業	244日	16,439
施設貸出事業	1,071件	9,313

注：()内は登録者数。

(29) 身体障害者相談員及び知的障害者相談員

(単位：人)

区 分	人 数
身体障害者相談員	8
知的障害者相談員	3

5 身体障害者に関する事項

(1) 身体障害者手帳所持者の状況 (平成27年3月31日現在) (単位：人)

級 別	合 計			18 歳 以 上			18 歳 未 満		
	男	女	計	男	女	計	男	女	計
1級	1,449	1,128	2,577	1,397	1,081	2,478	52	47	99
2級	635	593	1,228	606	564	1,170	29	29	58
3級	531	603	1,134	502	587	1,089	29	16	45
4級	710	970	1,680	702	961	1,663	8	9	17
5級	195	154	349	192	145	337	3	9	12
6級	170	165	335	163	158	321	7	7	14
合 計	3,690	3,613	7,303	3,562	3,496	7,058	128	117	245

(2) 補装具交付・修理状況 (単位：件、円)

区 分	延 べ 件 数	金 額
成 人 (交 付)	256	43,739,701
成 人 (修 理)	233	11,479,246
児 童 (交 付)	141	28,488,521
児 童 (修 理)	100	4,881,710
合 計	730	88,589,178

(3) 補装具等自己負担助成事業 (単位：件、円)

対 象 事 業	件 数	金 額
成人補装具	167	1,737,100
児童補装具	224	3,736,119
心身障害者等日常生活用具	4,528	5,905,201
住宅設備改善費	13	121,320
合 計	4,932	11,499,740

(4) 身体障害者等手帳診断料助成事業

932件 3,522,643円

(5) 日常生活用具 (単位：人、円)

区 分	件 数	金 額
重度心身障害者(児)		
成 人	3,965	44,921,165
児 童	555	6,805,101
小 計	4,520	51,726,266
小規模住宅改修		
成 人	7	1,260,000
児 童	1	180,000
小 計	8	1,440,000
合 計	4,528	53,166,266

(6) 日常生活用具(市単独事業) (単位:人、か月、円)

品目	対象者	助成月数	助成額
おむつ	288	2,884	23,288,367
特殊寝台	1	9	74,160

(7) 中等度難聴児補聴器購入費助成事業
7件 1,406,487円

6 一般福祉に関する事項

(1) 原爆被爆者援護金支給事業
支給人員 99人

(2) 補助事業等

団体	団体数
福祉団体	10 団体
福祉施設	28 施設
障害者等生活訓練施設	1 施設

7 知的障害者に関する事項

愛の手帳所持者の状況(平成27年3月31日現在) (単位:人)

程度	合計			18歳以上			18歳未満		
	男	女	計	男	女	計	男	女	計
1度(IQ1~19)	54	35	89	45	26	71	9	9	18
2度(IQ20~34)	301	171	472	220	116	336	81	55	136
3度(IQ35~49)	244	178	422	167	126	293	77	52	129
4度(IQ50~75)	564	287	851	376	210	586	188	77	265
合計	1,163	671	1,834	808	478	1,286	355	193	548

8 精神障害者に関する事項

(1) 精神保健福祉手帳所持者の状況(平成27年3月31日現在)
(単位:人)

級別	人数
1級	90
2級	826
3級	746
合計	1,662 (男 833、女 829)

(2) 自立支援医療費(精神通院)支給認定申請件数
延べ 4,980件

9 住宅改造費助成に関する事項

(1) 重度身体障害者(児)住宅設備改善費給付事業費 (単位: 件、円)

種別	件数	公費負担	件数	成人	件数	児童
中規模住宅改修	8	4,035,482	7	3,412,332	1	623,150
屋内移動本体・設置	7	7,836,190	5	5,703,080	2	2,133,110
中規模・屋内移動	0	0	0	0	0	0
合計	15	11,871,672	12	9,115,412	3	2,756,260

10 その他啓発事業に関する事項

(1) WaiWaiフェスティバル

場所	実施日	参加人数	内容
府中グリーンプラザ	平成26年12月5日～7日	3,584人	コンサート・講演会等

(2) 障害者軽スポーツ大会

場所	実施日	参加人数
府中市民陸上競技場	平成26年5月17日	978人

(3) 市民のためのメンタルヘルス講座

場所	実施日	参加人数	内容(テーマ)
府中グリーンプラザ	平成27年1月27日	107人	在宅生活を支える医療 ～こころの病の方への在宅支援
	平成27年2月23日	50人	在宅生活を支える医療 ～認知症の方への在宅支援

(4) 手話講習会開催状況

(単位: 回、人)

区分	期間	回数	受講者数	修了者数
手話入門(昼)	平成26年5月13日～平成27年3月3日	40	23	16
手話入門(夜)	平成26年5月13日～平成27年3月3日	40	29	20
手話応用(昼)	平成26年5月13日～平成27年3月3日	40	17	17
手話応用(夜)	平成26年5月13日～平成27年3月3日	40	27	21
通訳基礎(昼)	平成26年5月13日～平成27年3月3日	40	10	10
通訳基礎(夜)	平成26年5月13日～平成27年3月3日	40	13	10
通訳養成(夜)	平成26年5月13日～平成27年3月3日	38	8	-
合計	-	278	127	94

(5) 点字講習会開催状況

(単位: 回、人)

区分	期間	回数	受講者数	修了者数
初級(昼)	平成26年10月2日～平成27年3月19日	20	9	9
中級(昼)	平成26年4月3日～平成27年3月12日	22	12	11
中途視覚(昼)	平成26年4月3日～平成26年9月18日	19	1	1

1 1 家賃助成に関する事項

心身障害者住宅費助成事業

助成人数 134人 金額 43,053,460円

1 2 障害者相談支援事業に関する事項

(1) あげぼの

(単位：件、人)

相 談	件 数	延 べ 人 数
在宅福祉サービスの利用援助	1,674	3,981
社会資源を活用するための支援	1,343	3,145
社会生活力を高めるための支援	2,733	5,387
当事者相談（ピアカウンセリング）	0	0
合 計	5,750	12,513

(2) プラザ

(単位：件)

相 談	件 数
福祉サービスの利用	1,740
社会資源の活用	15
医療・病気・不安解消	584
生活技術・就労	107
その他（経済・家族・人間関係等）	111
合 計	2,557

1 3 障害者就労支援事業に関する事項

(単位：件)

相 談	件 数
就 労 支 援	6,155
生 活 支 援	2,780
合 計	8,935

1 4 府中市障害者計画推進協議会に関する事項

委員数 18人 開催回数 8回

1 5 府中市障害者等地域自立支援協議会に関する事項

委員数 18人 開催回数 3回

健康推進課

1 母子保健に関する事項

(1) 乳児健康診査(3～4か月児)実施状況 (単位:回、人)

回数	対象者数 (通知書発送数) A	受診者数 B	受診率(%) B/A	有所見者実数 C	有所見率(%) C/B
36	2,249	2,201	97.9%	445	20.2%

(2) 乳児健康診査(6～9か月児)実施状況(医療機関委託) (単位:人)

区分	対象者数 A	受診票 受理数 B	受診率 (%) B/A	総合結果内訳(実数)			
				問題なし	問題あり	疑い	不明
6か月児	2,249	2,073	92.2%	1,938	63	72	0
9か月児	2,249	1,946	86.5%	1,855	43	48	0
合計	4,498	4,019	89.4%	3,793	106	120	0

(3) 1歳6か月児健康診査実施状況 (単位:回、人)

回数	対象者数 (通知書発送数) A	受診者数 B	受診率(%) B/A	有所見者実数 C	有所見率(%) C/B
44	2,302	2,245	97.5%	432	19.2%

(4) 1歳6か月児歯科健康診査実施状況

ア むし歯の有無 (単位:人、回)

対象者数	実施回数	受診者数	むし歯 のない者	むし歯 のある者
2,302	44	2,250	2,225	25

イ 判定結果 (単位:人)

所見なし	健診時 指導	要経過 観察	要精密	要治療	加療中
928	1,259	43	4	24	7

注:重複判定あり。

(5) 幼児教室 (単位:人)

対象	1歳6か月児	3歳児
実施人数	51	50
実施延べ人数	225	150

(6) 3歳児健康診査受診状況 (単位:回、人)

回数	対象者数 (通知書発送数) A	受診者数 B	受診率(%) B/A	有所見者実数 C	有所見率(%) C/B
36	2,308	2,223	96.3%	419	18.8%

(7) 3歳児視力検診実施状況 (単位：人)

3歳児健康診査 受診者数 B	視力検診判定結果 (合計はB)		有所見率 (%) D/B
	問題なし	問題あり D	
2,223	2,064	159	7.1%

(8) 3歳児聴覚検診実施状況 (単位：人)

3歳児健康診査 受診者数 B	聴覚検診判定結果 (合計はB)		要精密率 (%) E/B
	問題なし	問題あり E	
2,223	2,220	3	0.1%

(9) 3歳児歯科健康診査実施状況

ア むし歯の有無 (単位：人、回)

対象者数	実施回数	受診者数	むし歯 の ない者	むし歯 の ある者
2,223	36	2,201	1,921	280

イ 判定結果 (単位：人)

所見なし	一時指導	要経過観察	要精密	要治療	加療中
583	1,332	5	0	202	83

注：重複判定あり。

(10) 経過観察健康診査 (心理) 受診状況

(単位：回、人)

回数	1歳6か月児	3歳児
129	169	143

(11) 乳幼児発達健康診査受診状況

(単位：回、人)

回数	受診者 延数
15	52

(12) 乳幼児経過観察健康診査 (一般・歯科) 受診状況

(単位：回、人)

回数	受診者数 (一般)	受診者数 (歯科)
12	192	73

(13) 妊婦健康診査実施状況 (医療機関委託)

(単位：件)

対象者数 (妊娠届出数) A	受診票 受理数 B	平均受 診回数 (回) B/A	所見内容別延べ件数					有所見率 (%) (B-C)/B
			異常を 認めない C	妊 娠 高血圧 症候群	貧血	糖尿	その他	
2,405	27,996	11.6	24,331	41	568	83	555	13.1

注：1) 妊婦健診は、妊娠届出の際 (母子健康手帳発行時) に14回分の受診票を交付。

2) 妊娠届出週数等により、受診回数は異なる。

(14) 妊婦超音波検査実施状況 (単位:人)

受診票受理数 A	総合判定結果内容(実数)				有所見率(%) (B+C)/A
	異常なし	疑い B	あり C	不明	
675	666	0	9	0	1.3%

(15) 一般歯科健康診査(妊婦)実施状況 (単位:人)

対象者数	実施回数	受診者数		未処置 歯の ある者	要補てつ 喪失歯 のある者	歯肉炎 の ある者	歯周炎 の ある者	所見 なしの 者	要指導 の者	要歯石 除去の 者	要精検 ・治療 の者
		初回	再来								
2,405	11回	105	0	53	0	47	16	8	13	-	84
	医療機関	833	0	442	0	455	223	71	43	-	719

(16) 産婦健康診査実施状況 (単位:回、人)

回数	対象者数 (通知発送数) A	受診者数 B	受診率 (%) B/A	項目別延べ 受診者数		有所見者 実数 C	有所見率 (%) C/B	項目別延べ 有所見者数		
				尿検査	血圧測定			尿	血圧	その他
36	2,230	2,176	97.6%	28	42	14	0.6%	5	9	0

(17) はじめてのパパママ学級(半日コース)実施状況

(単位:回、日、人)

回数	開催日数	延べ受講者数
11	11	439

(18) はじめてのパパママ学級(3日コース)実施状況

(単位:回、日、人)

回数	開催日数	受講者数	延べ受講者数
11	33	410	977

(19) 妊産婦・新生児訪問指導実施状況 (単位:人)

種別	妊産婦			新生児(未熟児含む)		
	総数	保健師	訪問 指導員	総数	保健師	訪問 指導員
被指導実人員	320	160	160	1,955	122	1,833
被指導延べ人員	376	216	160	2,389	176	2,213

ア 再掲 未熟児訪問

(単位:人)

未熟児訪問実人員	69
未熟児訪問延べ人員	102

(20) 乳幼児訪問指導実施状況

(単位:人)

種別	総数	保健師
被指導実人員	231	231
被指導延べ人員	310	310

(21) 養育医療

対象件数 73件

(22) 妊娠届出状況

(単位：人、%)

妊娠の届出をした者の数	妊 婦 週 数 内 訳						満11週以内 (第3月以内) の届出割合
	満11週 以 内	満12週 ～19週	満20週 ～27週	満28週 以 上	不 祥	出産後	
2,405	2,117	208	13	10	56	1	88.0%

(23) 母子健康手帳交付

(単位：冊)

交付数	子育て支援課	東部出張所	西部出張所	保健センター
2,427	1,837	223	130	237

(24) 妊産婦・乳幼児保健指導実施状況 (単位：人)

区 分	総 数	妊産婦	乳幼児
実人数	12	6	6
延べ人数	18	9	9

(25) 子育て相談室

(単位：人)

区 分	保健相談	栄養相談	歯科相談	計
総 数	3,884	451	143	4,478
所 内	663	236	21	920
電 話	3,093	190	122	3,405
所 外	128	25	0	153

(26) 地域子育てクラス (単位：回、組)

実施回数	受講者数	1回平均
17	125	7.4

(27) 離乳食教室実施状況

(単位：回、人)

実施回数	受講者数	1回平均
54	1,209	22.4

(28) 幼児食教室実施状況

(単位：回、人)

実施回数	受講者数	1回平均
6	112	18.7

(29) 母子保健相談実施状況

(単位：人)

経過観察時	3～4か月健診時	1歳6か月健診時
77	365	276

(30) 親と子の歯みがき教室実施状況

(単位：回、人)

実施回数	受講者数	1回平均
11	249	22.6

(31) 保育所等巡回歯科保健指導

(単位：回、人)

実施回数	受講者数	1回平均
41	3,096	75.5

(32) 幼児歯科健診 (単位：回、人)

実施回数	延べ人員
94	3,565

(33) 母子栄養強化食品支給状況(粉ミルクを支給)

(単位:人)

対 象	実 人 員			延 べ 人 員		
	妊産婦	乳児	計	妊産婦	乳児	計
生保・非課税世帯	14	44	58	51	192	243
多胎児	-	42	42	-	392	392

2 休日・夜間診療に関する事項

(単位:日、人)

区 分	休 日 診 療		夜 間 診 療
	医 科	歯 科	医 科
診 療 日 数	72	72	365
延 べ 受 診 者	5,573	418	4,238
1 日 平 均	77.4	5.8	11.6
受 付 時 間	午前 9時 午後 4時	午前 9時30分 午後 4時30分	午後 7時30分 午後10時

3 歯科医療連携推進事業に関する事項

申込者数 29人

4 予防接種に関する事項

(単位:人)

種別	区分		対象者	実施人数
ヒブワクチン	初回	第1回	生後2か月から5歳未満	2,348
		第2回		2,254
第3回		2,243		
	追加			2,283
小児用肺炎球菌ワクチン	初回	第1回	生後2か月から5歳未満	2,385
		第2回		2,301
第3回		2,250		
	追加			2,268
BCG			生後6か月未満	2,245
ジフテリア 百日せき 破傷風 (三種混合)	第1期	1回	生後3か月から7歳6か月未満	3
		2回		5
		3回		12
		追加		348
ジフテリア 破傷風 (二種混合)	第2期		11歳から13歳未満	1,364
ジフテリア 百日せき 破傷風 ポリオ (四種混合)	初回 第1期	1回	生後3か月から7歳6か月未満	2,256
		2回		2,252
		3回		2,264
	第1期追加		7歳6か月未満	2,110
不活化ポリオワクチン (急性灰白髄炎)	初回 第1期	1回	生後3か月から7歳6か月未満	42
		2回		136
		3回		200
	第1期追加		7歳6か月未満	952
MR (麻しん・風しん)	1期		生後12か月から24か月未満	2,193
	2期		5歳から7歳未満で就学前1年間	2,181
麻しん	1期		生後12か月から24か月未満	0
	2期		5歳から7歳未満で就学前1年間	0
風しん	1期		生後12か月から24か月未満	1
	2期		5歳から7歳未満で就学前1年間	0
水痘	1回目		1歳から3歳未満	2,927
	2回目			1,276
日本脳炎	1期	初回1回	3歳から7歳5か月まで	2,656
		2回	(6か月から特例あり)	2,523
	2期	追加	3歳から7歳5か月まで	2,763
			9歳から13歳未満	1,203
子宮けいがんワクチン	第1回		小学6年生から高校1年生相当の女子	3
	第2回			6
	第3回			3
インフルエンザ			65歳以上(60から64歳特例あり)	20,059
高齢者肺炎球菌ワクチン			年度末年齢が65.70.75.80.85. 90.95.100.101歳以上の初回接種者	4,381

5 保健事業に関する事項

(1) 健康手帳の交付 (単位：冊)

区 分	冊 数
医療対象者	0
医療対象者以外 (40歳以上)	10,252
合 計	10,252

(2) 健康教育 (単位：回、人)

事 業 名	回 数	延べ受講者数	備 考
薬の健康教育	1	39	対象者：市民 (広報ふちゅうにて公募)
骨粗しょう症検診時教育	3	319	
大腸がん検診結果説明	3	108	
肺がん予防講演会 (COPD)	1	35	
メタボセミナー	3	54	
女性のためのセミナー	1	37	
こころの健康	1	12	
歯科健康教育	2	152	
眼の健康教育	1	35	
健康づくりと栄養	1	26	
ヘルスチェック	19	185	
一般出前講座	3	71	
リフレッシュセミナー	9	205	
合 計	48	1,278	

(3) 健康相談 (単位：回、人)

事 業 名	回 数	延べ来所者数	備 考
歯と口の相談	10	57	常時 (土、日、休日を除く) 常時 (土、日、休日を除く)
薬のなんでも相談	2	57	
保健相談室(来所)	244	195	
保健相談室(電話)	-	785	
保健相談室(訪問)	-	22	
保健相談室(文書)	-	1	
薬と健康の相談	3	72	
骨粗しょう症相談	3	113	
肝炎ウイルス検診時相談	年間	1	
合 計	262	1,303	

(4) 一般健康診査

ア 若年層健康診査 (18歳～39歳)

(単位：人)

診査結果	受診者数
異常なし	338
要指導	274
要医療	115
合 計	727

イ 成人健康診査（４０歳以上）
（単位：人）

診査結果	受診者数
異常なし	71
要指導	228
要医療	1,028
合計	1,327

(5) がん検診

ア 胃がん検診（３０歳以上）
（単位：人）

診査結果	受診者数
異常なし	3,358
要精密	287
合計	3,645

イ 子宮けい部がん検診（単位：人）

診査結果	受診者数		
	一般公募	無料クーポン券	特定年齢受診勧奨
異常なし	2,666	111	3,686
要精密	42	4	115
合計	2,708	115	3,801

注：1) 一般公募は２０歳以上の女性が対象。

2) 無料クーポン券は平成２６年４月１日現在、２１歳の女性が対象。

3) 特定年齢受診勧奨は平成２７年３月３１日現在、２３、２５、２７、２９、３１、３３、３５、４０歳の女性が対象。

ウ 子宮体部がん検診（２０歳以上の女性）
（単位：人）

診査結果	受診者数
異常なし	191
要精密	12
合計	203

エ 乳がん検診（単位：人）

診査結果	受診者数		
	一般公募	無料クーポン券	特定年齢受診勧奨
異常なし	1,899	656	3,279
要精密	181	91	320
合計	2,080	747	3,599

注：1) 一般公募は４０歳以上の女性が対象。

2) 無料クーポン券は平成２６年４月１日現在、４１歳の女性が対象。

3) 特定年齢受診勧奨は平成２７年３月３１日現在、４３、４５、４７、４９、５１、５３、５５、６０歳の女性が対象。

オ 大腸がん検診 (単位：人)

診査結果	受診者数	
	一般公募	無料クーポン券
異常なし	3,255	3,313
要精密	218	214
合計	3,473	3,527

注：1) 一般公募は40歳以上が対象。

2) 無料クーポン券は平成26年4月1日現在、40、45、50、55、60歳の方が対象。

カ 肺がん検診 (40歳以上)
(単位：人)

診査結果	受診者数
異常なし	392
要精密	7
合計	399

キ 喉頭がん検診 (50～60歳)
(単位：人)

診査結果	受診者数
異常なし	63
要経過観察	29
要精密	0
合計	92

(6) 骨粗しょう症検診 (20～39、40、45、50、55、65、70歳の女性)

(単位：人)

診査結果	受診者数
異常なし	142
要注意	111
要精密	66
合計	319

6 歯科健診に関する事項

(1) 成人歯科健康診査 (18歳以上)
(単位：人)

判定名		
総合判定	健康	1,588
	要指導	924
	要治療・要精検	8,471
	歯石除去・経過観察等	4,399
	歯周治療	2,807
	う蝕治療	3,240
	補てつ処置	2,056
	口腔機能	344
その他	579	
受診者数		10,983

注：要治療・要精検の内訳は複数所見。

(2) 歯周疾患健診 (40歳、50歳、60歳、70歳)

(単位：人)

総合判定	判定名	
	健康	222
	要指導	146
	要治療・要精検	1,631
	歯石除去・経過観察等	961
	歯周治療	502
	う蝕治療	712
	補てつ処置	251
口腔機能	20	
その他	91	
受診者数		1,999

注：要治療・要精検の内訳は複数所見。

7 人間ドック受診料助成事業に関する事項

(単位：件、円)

件数	助成額
339	3,381,902

8 健康増進事業に関する事項

健康増進室 (20歳以上) (単位：人、日)

日数	利用者数	1日平均
279	12,459	44.7

9 健康応援事業に関する事項

(1) 元気いっぱいサポーター登録数

ア 個人 820人

イ 団体 31団体

10 栄養改善事業に関する事項

健康づくり教室 (栄養改善事業) 9回 127人

11 畜犬登録に関する事項

取扱頭数 764頭

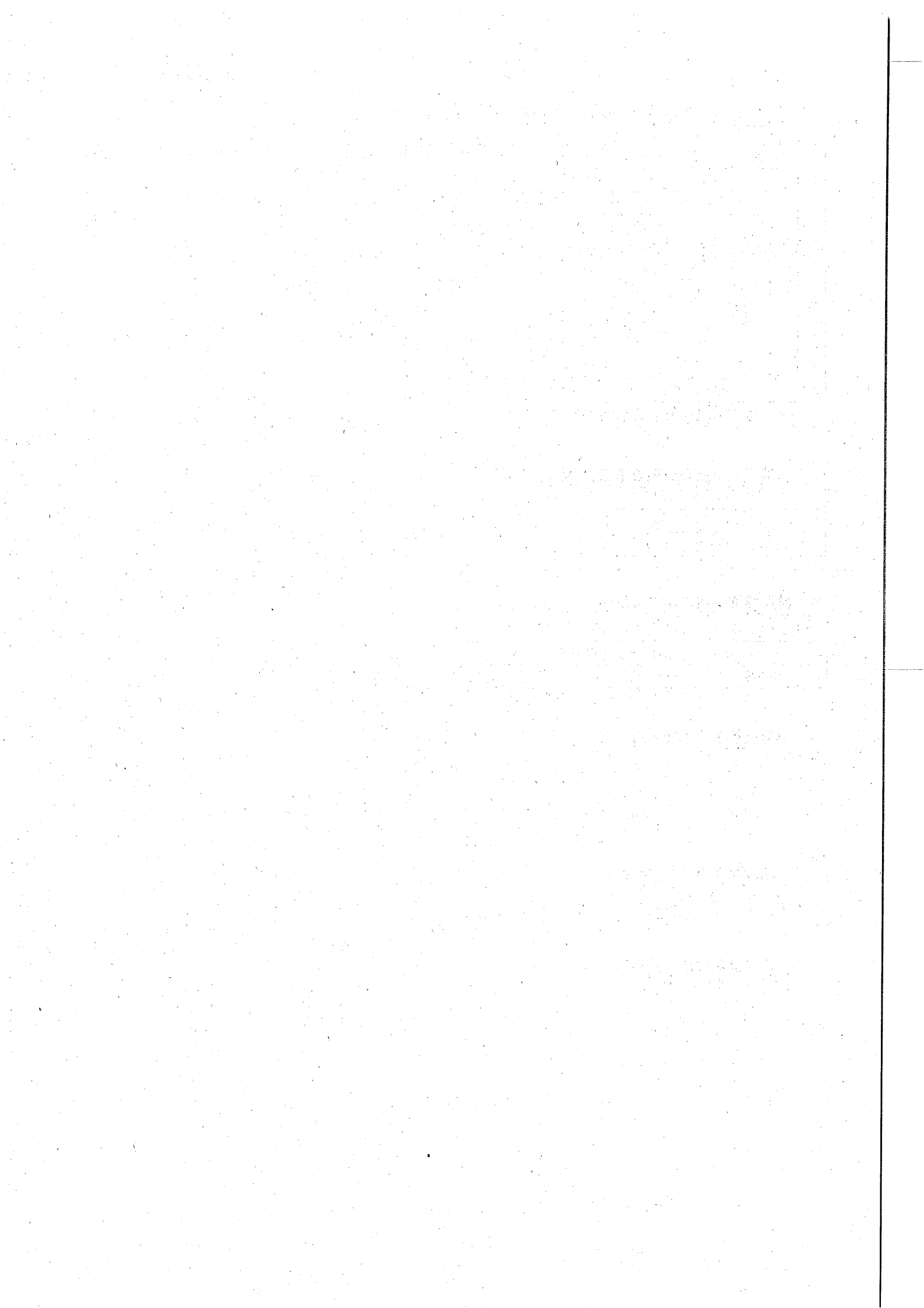

子 ども 家 庭 部

子育て支援課
保育支援課
児童青少年課

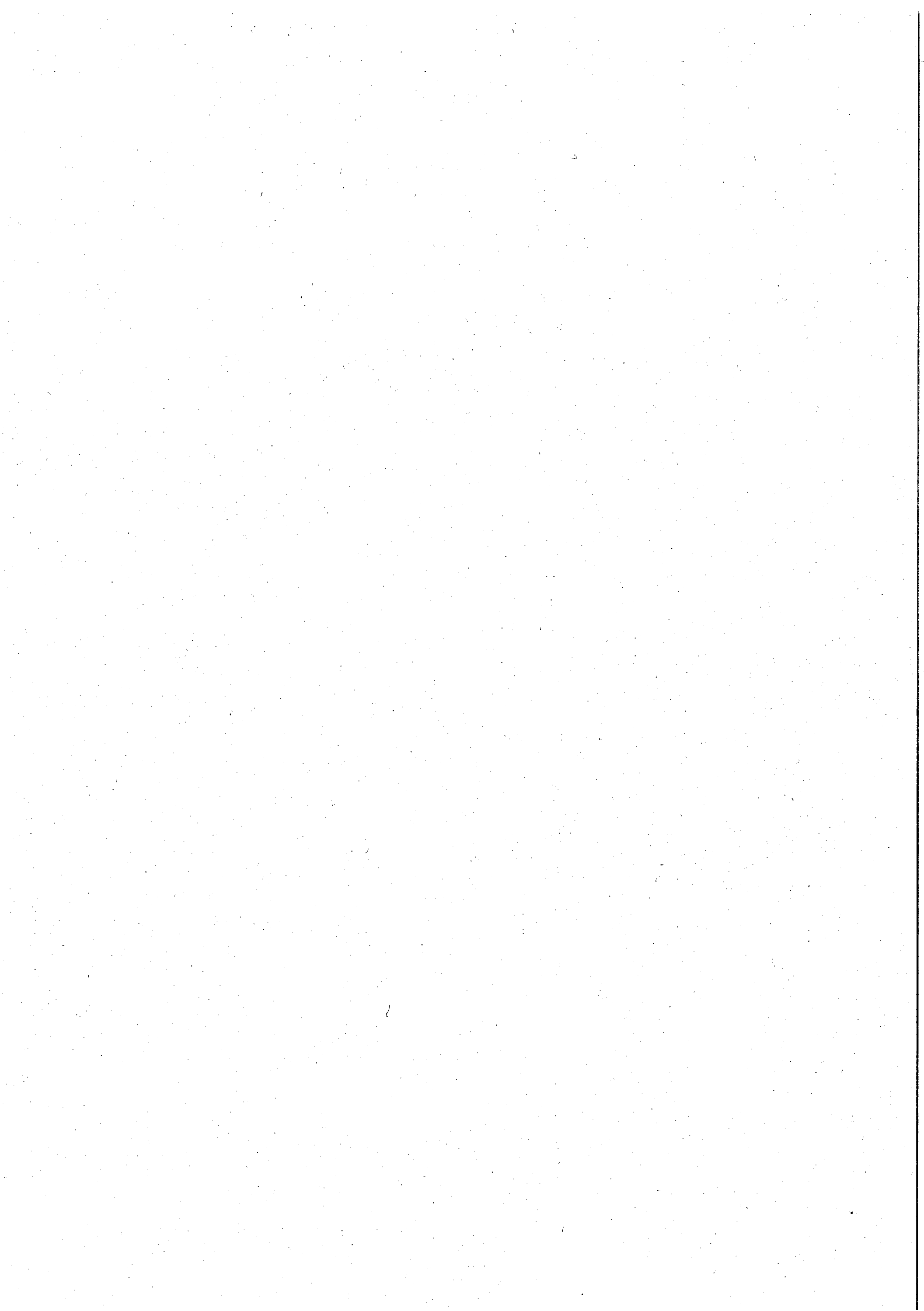

子育て支援課

1 児童福祉に関する事項

(1) 児童手当受給者状況

(単位：人、円)

区 分		延 べ 人 員	金 額
3歳未満	被用者	55,193	827,895,000
	非被用者	12,550	188,250,000
	特例給付(所得制限超過)	5,718	28,590,000
3歳以上～ 小学校修了前	被用者	160,324	1,674,655,000
	非被用者	44,963	478,415,000
	特例給付(所得制限超過)	34,805	174,025,000
中学生	被用者	43,761	437,610,000
	非被用者	15,756	157,560,000
	特例給付(所得制限超過)	16,920	84,600,000
合 計		389,990	4,051,600,000

(2) 児童育成手当受給者状況

(単位：人、円)

区 分	延 べ 人 員	金 額
育成手当	39,452	532,602,000
障害手当	3,052	47,306,000
合 計	42,504	579,908,000

(3) 児童扶養手当受給者状況

(単位：人、円)

区 分	延 べ 人 員	金 額
全部支給者	11,270	462,789,870
一部支給者	8,769	239,549,440
第2子加算	7,647	38,085,000
第3子以降加算	1,941	5,790,000
合 計	29,627	746,214,310

(4) 子育て世帯臨時特例給付金支給状況

ア 対象者

平成26年1月分の児童手当受給者(特例給付含む)

イ 対象児童

平成26年1月分の児童手当の支給対象児童等

ウ 支給額

対象児童1人につき10,000円

エ 支給状況 (単位：人、円)

支給対象児童数	金 額
25,340	253,400,000

2 ひとり親家庭に関する事項

(1) ひとり親家庭ホームヘルプサービス事業
45世帯(延べ1,900回) 13,935,020円

(2) ひとり親家庭等医療費助成状況

対象者延べ人数	助成延べ件数	受診率	金額	平均単価
35,137人	34,203件	97.3%	79,802,618円	2,333円

(3) ひとり親家庭自立促進セミナー
開催回数 2回

3 母子・女性に関する事項

(1) 入院助産施設利用状況

対象施設数	延べ人員	金額	本人負担額
3	12人 (都立多摩総合医療センター9人含む)	1,449,420円	0円

(2) 母子生活支援施設利用状況

対象施設数	実世帯	実人員	延べ世帯	延べ人員	金額	本人負担額
5	6世帯	20人	32世帯	104人	11,018,058円	137,200円

(3) 母子家庭等自立支援教育訓練給付金支給状況
支給人数 0人 金額 0円

(4) 母子家庭等高等技能訓練促進費支給状況
支給人数 8人 支給月数 96月 金額 9,870,000円

(5) 相談業務件数
母子・女性相談 2,518件

4 乳幼児と子どもに関する事項

(1) 乳幼児医療費助成状況

対象者延べ人数	助成延べ件数	受診率	金額	平均単価
179,546人	286,768件	159.7%	475,174,116円	1,657円

(2) 義務教育就学児医療費助成状況

対象者延べ人数	助成延べ件数	受診率	金額	平均単価
235,952人	258,167件	109.4%	564,848,671円	2,188円

5 総合相談事業に関する事項

(1) 延べ支援活動件数 (実数) 20,617件

(2) 新規相談受付件数 949件

(3) 新規相談対象者

(単位：件)

区 分	件 数
0～6歳	598
7～12歳	216
13～15歳	102
16～18歳	31
18歳以上	2
合 計	949

(4) 新規相談内容

(単位：件)

区 分	件 数
養育困難	265
児童虐待	258
保健	51
障害等	18
非行	3
育成	263
不登校	24
その他	67
合 計	949

6 交流ひろば事業に関する事項

(1) 交流ひろば事業状況 (単位：人)

区 分	新規登録者	利 用 者
交流ひろば事業	6,459	141,827

7 在宅サービス事業に関する事項

(1) 在宅サービス事業状況 (単位：人)

区 分	新規登録者	延 べ 利 用 者
リフレッシュ保育	476	1,852

8 子ども家庭支援事業に関する事項

(1) 子ども家庭サービス事業状況 (単位：人、円)

区 分	延 べ 人 員	金 額
ショートステイ	209	9,491,700
トワイライトステイ	8,592	39,640,620
母子等緊急一時保護	44	902,500
子育てスタート支援(母児デイケア)	1	1,000
合 計	8,846	50,035,820

9 ファミリー・サポート・センター事業

(1) ファミリー・サポート会員数 (単位：人)

会 員 数	依頼会員	提供会員	両方会員
1,714	1,244	376	94

(2) 平成26年度活動件数
6,073件**10 子ども・子育て審議会に関する事項**(1) 委員数
20人(2) 開催回数
7回**11 子ども家庭支援センター運営協議会に関する事項**(1) 委員数
15人(2) 開催回数
2回

保 育 支 援 課

1 保育所児童入所に関する事項

(1) 保育所別保育の実施児童数

ア 管内保育所

(単位：人)

施設名	区分	定員	年間延べ人員				月 平 均			
			3 歳 未満児	3歳児	4 歳 以上児	合 計	3 歳 未満児	3歳児	4 歳 以上児	合 計
市立南保育所		67	804	0	0	804	67	0	0	67
市立北保育所		120	564	288	637	1,489	47	24	53	124
市立東保育所		114	491	288	638	1,417	41	24	53	118
市立西保育所		113	479	286	628	1,393	40	24	52	116
市立中央保育所		108	420	300	640	1,360	35	25	53	113
市立北山保育所		112	465	286	571	1,322	39	24	48	111
市立住吉保育所		113	479	288	648	1,415	40	24	54	118
市立朝日保育所		92	270	264	634	1,168	23	22	53	98
市立小柳保育所		99	340	287	624	1,251	28	24	52	104
市立四谷保育所		103	366	288	651	1,305	31	24	54	109
市立八幡保育所		103	366	287	652	1,305	31	24	54	109
市立本町保育所		101	340	288	671	1,299	28	24	56	108
市立三本木保育所		148	623	300	864	1,787	52	25	72	149
市立西府保育所		109	432	288	619	1,339	36	24	52	112
市立美好保育所		109	431	288	616	1,335	36	24	51	111
市立高倉保育所		143	657	359	718	1,734	55	30	60	145
市立合計		1,754	7,527	4,385	9,811	21,723	629	366	817	1,812
府中愛児園		334	1,797	768	1,497	4,062	150	64	125	339
南分倍保育園		105	479	264	552	1,295	40	22	46	108
高安寺保育園		170	648	456	972	2,076	54	38	81	173
千春保育園		174	641	423	807	1,871	53	35	67	155
是政保育園		140	776	298	598	1,672	65	25	50	140
晴見保育園		80	476	180	350	1,006	40	15	29	84
押立保育園		120	564	288	588	1,440	47	24	49	120
府中保育園		147	725	324	687	1,736	60	27	57	144
にじのいろ保育園		87	504	192	383	1,079	42	16	32	90
山手保育園		70	899	0	0	899	75	0	0	75
さくらんぼ保育園		130	679	276	571	1,526	57	23	48	128
押立第二保育園		110	564	252	504	1,320	47	21	42	110
わらしこ保育園		100	500	228	415	1,143	42	19	35	96
第2府中保育園		100	502	264	517	1,283	42	22	43	107
府中めぐみ保育園		36	432	0	0	432	36	0	0	36
キッズエイド武蔵保育園		60	336	144	288	768	28	12	24	64
やまびこ保育園		60	312	120	270	702	26	10	23	59
キッズランド府中保育園		54	288	120	240	648	24	10	20	54
キッズルームこっこ保育園		50	240	107	257	604	20	9	21	50
府中中河原雲母保育園		60	312	132	251	695	26	11	21	58
めぐみ第二保育園		89	420	208	423	1,051	35	17	35	87
西府の森保育園		60	311	144	306	761	26	12	26	64
わらしこ第2保育園		100	516	228	456	1,200	43	19	38	100
山手こひつじ保育園		95	347	261	489	1,097	29	22	41	92
白糸さくらんぼ保育園		93	395	240	443	1,078	33	20	37	90
分倍保育園		140	538	383	183	1,104	45	32	15	92
私立合計		2,764	14,201	6,300	12,047	32,548	1,185	525	1,005	2,715

イ 管外委託保育所

(単位：人)

区 分	年 間 延 べ 人 員			
	3歳未満児	3歳児	4歳以上児	合 計
公立 21か所	96	25	52	173
私立 51か所	102	85	270	457
合計 72か所	198	110	322	630

ウ 管外受託児童数

(単位：人)

区 分	年 間 延 べ 人 員			
	3歳未満児	3歳児	4歳以上児	合 計
市 立	26	28	95	149
私 立	116	93	216	425
合 計	142	121	311	574

(2) 市立保育所年間行事

ア 業務関係年間行事

年 月	内 容	
平成26年 4月	新入児受入、事務打合せ会議、交通指導	年間行事 ・ 所長会議 ・ 主任会議 ・ 栄養士会議 ・ 保健会議 ・ 職員会議 ・ 保育計画打合せ会議 ・ 避難訓練 ・ 誕生会
5月	春の遠足、親子遠足、子どもの日	
6月	保育参観と懇談会	
7月	たなばた祭り、プール遊び、0歳もく浴、乳児水遊び	
8月	プール遊び、0歳もく浴、乳児水遊び	
9月	総合防災訓練、秋の遠足	
10月	運動会、交通指導	
11月		
12月	防災指導、もちつき、おたのしみ会	
平成27年 1月	保育参観と懇談会	
2月	節分会、入所時面接	
3月	ひなまつり、修了式、新年度準備	

イ 保健関係年間行事

年 月	内 容	
平成26年 4月		毎月 ・ 職員腸内細菌検査 ・ 健康診断 ・ 身長、体重測定 ・ 0歳児視診
5月	歯科健康診断、ぎょう虫検査	
6月	ぎょう虫検査再検査、視力検査、0歳児頭囲・胸囲測定、プール前検査(眼・ひふ・耳疾患)	
7月		
8月		
9月	歯科健康診断	
10月	視力検査(3~5歳児)	
11月	胸囲測定(0~5歳児)、0歳児頭囲測定	
12月		
平成27年 1月	歯科健康診断	
2月	入所時健康診断	
3月		

(3) 児童入所委託料

ア 私立保育所振興委託料単価 (単位：円)

年 齢	月 額
児 童 処 遇 加 算	800
0 歳 児	7,700
1・2 歳 児	14,400
3 歳 児	6,900
4 歳 以 上 児	5,200
常 勤 職 員	42,500 (年額)
非 常 勤 職 員	21,300 (年額)
特 例 パ ー ト	17,500 (年額)
障 害 児 保 育 手 当	40,000

イ 私立保育所別振興委託料

(単位：人、円)

施 設 名	年間延べ 入所児童数	保育所 入所委託料	私立保育所 振興委託料	合 計
府中愛児園	4,062	399,546,290	47,635,600	447,181,890
南分倍保育園	1,295	130,508,560	13,658,450	144,167,010
高安寺保育園	2,076	182,747,320	20,674,000	203,421,320
千春保育園	1,871	177,819,230	20,893,750	198,712,980
是政保育園	1,672	183,958,260	19,013,340	202,971,600
晴見保育園	1,006	136,625,800	12,369,000	148,994,800
押立保育園	1,440	155,300,840	16,363,100	171,663,940
府中保育園	1,736	196,863,680	22,139,170	219,002,850
にじのいろ保育園	1,079	142,303,970	14,262,100	156,566,070
山手保育園	899	177,501,330	14,107,770	191,609,100
さくらんぼ保育園	1,526	167,880,460	17,956,800	185,837,260
押立第二保育園	1,320	161,846,960	14,819,900	176,666,860
わらしこ保育園	1,143	140,417,780	14,216,100	154,633,880
第2府中保育園	1,283	151,719,680	16,813,200	168,532,880
府中めぐみ保育園	432	102,654,140	7,271,100	109,925,240
キッズエイド武蔵保育園	768	101,694,420	8,324,200	110,018,620
やまびこ保育園	702	97,997,880	8,426,900	106,424,780
キッズランド府中保育園	648	93,031,040	8,287,800	101,318,840
キッズルームこっこ保育園	604	92,606,870	9,414,800	102,021,670
府中中河原雲母保育園	695	92,719,250	7,987,200	100,706,450
めぐみ第二保育園	1,051	125,244,420	11,489,500	136,733,920
西府の森保育園	761	82,851,870	8,429,600	91,281,470
わらしこ第2保育園	1,200	135,451,010	15,396,000	150,847,010
山手こひつじ保育園	1,097	114,679,900	10,928,830	125,608,730
白糸さくらんぼ保育園	1,078	110,740,490	12,158,990	122,899,480
分倍保育園	1,104	118,749,240	13,648,380	132,397,620
管内私立計	32,548	3,773,460,690	386,685,580	4,160,146,270
管外私立計	457	36,415,830	3,860,896	40,276,726
管外公立計	173	14,214,250	0	14,214,250
合 計	33,178	3,824,090,770	390,546,476	4,214,637,246

注：産休等代替職員費は5,046,028円。

ウ 保育士等処遇改善臨時特例事業補助金

(単位：人、円)

施設名	年間延べ	
	賃金改善職員数 (常勤換算数)	交付確定額
府中愛児園	425.8	6,647,000
南分倍保育園	303.6	686,000
高安寺保育園	460	2,895,000
千春保育園	516	2,909,000
是政保育園	461	2,955,000
晴見保育園	356.1	2,241,000
押立保育園	341.4	3,202,000
府中保育園	348	2,840,000
にじのいろ保育園	431.5	2,273,000
山手保育園	636	4,473,000
さくらんぼ保育園	365	2,717,000
押立第二保育園	344.4	1,805,000
わらしこ保育園	251	2,913,000
第2府中保育園	300	2,531,000
府中めぐみ保育園	234.3	1,663,000
キッズエイド武蔵保育園	188.2	1,802,000
やまびこ保育園	247	1,113,000
キッズランド府中保育園	292	1,551,000
キッズルームっこ保育園	109	1,490,000
府中中河原雲母保育園	204	1,136,000
めぐみ第二保育園	328	2,080,000
西府の森保育園	132	1,284,000
わらしこ第2保育園	228	2,015,000
山手こひつじ保育園	302.4	1,170,000
白糸さくらんぼ保育園	228	2,359,000
分倍保育園	298.8	1,912,000
合計	8,331.5	60,662,000

(4) 保育所入所児の母の状況

(平成26年4月現在) (単位：人)

区分	外勤常雇	パート	自営	内職	出産・傷病 障害・介護	その他	合計
人員	2,974	846	150	2	49	499	4,520

2 保育室に関する事項

(1) 保育室利用状況

(単位：人)

施設名	定員	年間延べ人員			月平均		
		3歳未満児	3歳以上児	合計	3歳未満児	3歳以上児	合計
西原保育室	8	76 (0)	0	76 (0)	6.3 (0.0)	0.0	6.3 (0.0)
合計	8	76 (0)	0	76 (0)	6.3 (0.0)	0.0	6.3 (0.0)

注：()内は管外受託。

3 認証保育所に関する事項

(1) 認証保育所利用状況

ア 管内

(単位：人)

施設名	定員	年間延べ人員			月平均				
		3歳未満児	3歳以上児	合計	3歳未満児	3歳以上児	合計		
A型	府中プチ・クレイシュ	40	261 (1)	236 (16)	497 (17)	21.8 (0.1)	19.7 (1.3)	41.4 (1.4)	
	府中北プチ・クレイシュ	29	84 (59)	187 (48)	271 (107)	7.0 (4.9)	15.6 (4.0)	22.6 (8.9)	
	エーワン東府中駅前保育園	40	349 (43)	95 (0)	444 (43)	29.1 (3.6)	7.9 (0.0)	37.0 (3.6)	
	ピジョンランド府中	23	249 (13)	0 (0)	249 (13)	20.8 (1.1)	0.0 (0.0)	20.8 (1.1)	
	田中保育所	40	332 (107)	121 (14)	453 (121)	27.7 (8.9)	10.1 (1.2)	37.8 (10.1)	
	府中エンゼルホーム	31	308 (12)	0 (0)	308 (12)	25.7 (1.0)	0.0 (0.0)	25.7 (1.0)	
	リブリエンゼル府中	44	282 (11)	272 (10)	554 (21)	23.5 (0.9)	22.7 (0.8)	46.2 (1.8)	
	ソラスト府中	40	393 (60)	0 (0)	393 (60)	32.8 (5.0)	0.0 (0.0)	32.8 (5.0)	
	ラフ・クルー分倍河原保育園	30	301 (40)	0 (0)	301 (40)	25.1 (3.3)	0.0 (0.0)	25.1 (3.3)	
	ごんべのお宿保育園	24	133 (0)	140 (0)	273 (0)	11.1 (0.0)	11.7 (0.0)	22.8 (0.0)	
	京王キッズプラッツ東府中	30	312 (18)	94 (2)	406 (20)	26.0 (1.5)	7.8 (0.2)	33.8 (1.7)	
	ポピンズナーサリースクール府中	40	278 (52)	147 (21)	425 (73)	23.2 (4.3)	12.3 (1.8)	35.4 (6.1)	
	グローバルキッズ府中本町園	40	377 (39)	37 (0)	414 (39)	31.4 (3.3)	3.1 (0.0)	34.5 (3.3)	
	みのり保育園	36	354 (48)	96 (0)	450 (48)	29.5 (4.0)	8.0 (0.0)	37.5 (4.0)	
	ヒューマンアカデミー中河原保育園	40	301 (8)	91 (5)	392 (13)	25.1 (0.7)	7.6 (0.4)	32.7 (1.1)	
	B型	四谷保育園	19	204 (24)	0 (0)	204 (24)	17.0 (2.0)	0.0 (0.0)	17.0 (2.0)
	合計		546	4,518 (535)	1,516 (116)	6,034 (651)	376.5 (44.6)	126.3 (9.7)	502.8 (54.3)

注：1) () 内は管外受託。

2) ヒューマンアカデミー中河原保育園は平成26年4月1日開設。

イ 管外

(単位：人)

年間延べ人員			
計 31 所	3歳未満児	3歳以上児	合計
	326	104	430

4 家庭的保育事業に関する事項

(1) 家庭的保育利用状況

(単位：人)

施設名	定員	年間延べ人員				月平均			
		0歳児	1歳児	2歳児	合計	0歳児	1歳児	2歳児	合計
ひよこっちはちまん	5	22	23	12	57	1.8	1.9	1.0	4.8
ひよこっこわかまつ1	5	21	12	21	54	1.8	1.0	1.8	4.5
ひよこっこわかまつ2	5	33	0	7	40	2.8	0.0	0.6	3.3
合計	15	76	35	40	151	6.3	2.9	3.3	12.6

注：実施保育所はキッズルームこっこ保育園。

5 病児保育事業に関する事項

(1) 病児保育事業状況

(単位：人、件)

区分	新規登録者	利用件数
病児保育事業	143	532

6 地域子育て支援に関する事項

(単位：人)

区分	参加者数			場所	実施頻度等	
	親	子	合計			
子育てひろば	ポップコーン	3,659	4,205	7,864	文化センター（新町・四谷・是政）、総合体育館、学童クラブ（第9・白糸台）	各施設週1回 0～3歳児親子
	すきっぷ	2,600	2,798	5,398	市立保育所 15か所、文化センター（武蔵台・西府・紅葉丘）	各施設月1回 地域の0～3歳児親子
	ほののぼ	40	40	80	文化センター（住吉・白糸台）	年4回 0歳児親子各10組
	ぬくぬく	146	146	292	市立保育所 14か所	拠点施設5ヶ所は年2回、 他は年1回 地域の0歳児親子各10組
	ここん	27	27	54	公会堂 4か所	各施設1回 地域の0歳児親子各10組
	ポップコーン パパ	552	494	1,046	市立保育所 5か所	各施設月1回 0～3歳児親子 （主に父）
保育所園庭開放	4,470	5,570	10,040	市立保育所 15か所	各施設週1回	
はじめてアート	72	72	144	府中市美術館	年7回 0歳児親子各12組	

児童青少年課

1 学童クラブに関する事項

(1) 学童クラブ出席状況

(平成27年3月31日現在) (単位：日、人)

ク ラ ブ 名	開 所 日 数	延べ出席人員
第一学童クラブ	292	23,442
第二学童クラブ	292	22,299
第三学童クラブ	292	28,976
第四学童クラブ	292	10,430
第五学童クラブ	292	19,705
第六学童クラブ	292	12,693
第七学童クラブ	292	10,279
第八学童クラブ	292	22,796
第九学童クラブ	292	9,432
第十学童クラブ	292	17,172
武蔵台学童クラブ	292	8,867
住吉学童クラブ	292	17,938
新町学童クラブ	292	7,650
本宿学童クラブ	292	16,685
白糸台学童クラブ	292	12,801
矢崎学童クラブ	292	9,217
若松学童クラブ	292	14,496
小柳学童クラブ	292	11,650
南白糸台学童クラブ	292	10,616
四谷学童クラブ	292	13,982
南町学童クラブ	292	9,292
日新学童クラブ	292	14,668
合 計	6,424	325,086

2 青少年対策地区委員会との共催等に関する事項

(単位：人)

月 日	事 項	参 加 者	会 場
平成26年 7月 1日 平成26年12月31日	青少年健全育成街頭広報活動	延べ433	多磨駅ほか 13か所
平成26年 8月23日	第35回小学生バレーボールのつどい	児童 388 (33チーム)	総合体育館
平成26年11月27日	青少年健全育成研修会 「子どものためにできること」 警視庁新宿警察署生活安全課 少年第三係長 富高 宏至 氏	47	中央文化センター 第1講堂
平成27年 2月28日	第27回小学生綱引きのつどい	児童 803 (56チーム)	総合体育館

3 青少年対策地区正副委員長会に関する事項

会議開催 4回

4 青少年問題協議会に関する事項

会議開催 2回

5 青少年健全育成協力店指定制度に関する事項

指定店舗数 147店

6 青少年・子ども相談に関する事項

(単位：件)

内 訳	件 数
面接相談	6
電話相談	14
合 計	20 (女14、男6)

7 若者の自立等支援体制整備事業に関する事項

(単位：人)

月 日	事 項	参加者数	会 場
平成26年 5月14日	庁内関係課連絡会 (子育て支援課、住宅勤務課、市民活動支援課、地域福祉推進課、生活援護課、障害者福祉課、健康推進課、教育部指導室、児童青少年課)	13	府中市役所北庁舎 3階会議室
平成26年12月15日	講演会 「ひきこもりからの自立」 講師 筑波大学医学医療系社会精神保健学分野教授 精神科医 齋藤 環氏	71	府中グリーンプラ ザけやきホール
平成26年10月25日 平成26年11月22日 平成26年12月20日 平成27年 1月24日 平成27年 2月21日 平成27年 3月21日	ひきこもりについて考えるセミナー「家族ゼミ」 セミナー講師 NPO法人「育て上げ」ネット相談員 森 裕子氏 個別相談会相談員 NPO法人「育て上げ」ネット相談員 森 裕子氏 森本 多美子氏 藁田 薫氏 阿部 公輝氏 永山 寛子氏 古賀 和香子氏 工藤 彰子氏 鳥越 美恵子氏 安藤 寛子氏	延べ124 (個別相談) 延べ57	府中駅北第2庁舎 5階会議室

8 青少年健全育成強調事業に関する事項

(1) 青少年と地域のふれあい事業

(単位：事業、人)

開催期間	事業数	参加内訳
7月～12月	16	大人 3,166 児童 3,959
合 計		7,125

9 青少年キャンプ訓練場に関する事項

(単位：件)

区分	件数
場所の使用	5
場所と用具の使用	21
用具の使用	21

10 成人の日記念“青年のつどい”に関する事項

(単位：人、%)

月日	対象者	出席者数	出席率	会場	内容
平成27年 1月12日	男 1,401	男 836	男 59.7	府中の森芸術劇場 どりーむホール	・式典 ・記念ブース の開設
	女 1,270	女 796	女 62.7		
	合計 2,671	合計 1,632	平均 61.1		

11 青少年委員に関する事項

定例会 12回

職名	氏名
会長	佐藤 政利
委員	荒木 深香 家光 寿美 植松 政数 榎本 隆乗
	岡田 大輔 小澤 祥子 小泉 博徳 小林 勝徳
	篠塚 泰子 高木 守 中沢 身知子 中嶋 信
	中田 徳彦 新田 敦史 野口 英一郎 平岡 真佐子
	山縣 宏子

12 ジュニアリーダー講習会に関する事項

(1) ジュニアリーダー講習会対象者数 (単位：人)

クラス	初級	中級	上級	特技級	サブリーダー
対象者数	18	31	20	9	21

(2) ジュニアリーダー講習会日程表

月日	内容	月日	内容
平成26年 4月13日	開講式	平成26年10月26日	レクリエーション
平成26年 5月18日	トレッキング	平成26年12月 7日	親子伝承講習会
平成26年 6月15日	防災体験	平成27年 1月25日	社会体験学習
平成26年 7月 5日	予備キャンプ	平成27年 3月28日	総括講習会・閉講式
～ 6日		～29日	
平成26年 8月 2日	キャンプ訓練		
～ 4日			

(9事業525人)

13 青少年体験活動事業に関する事項

(1) ナイトハイク・アウトドアフェスタ

(単位：人)

月 日	事 項	参加者数	会 場
平成26年11月 8日	ナイトハイク	315	府中市内
平成27年 3月 1日	冬のアウトドアフェスタ (雨のため中止)	-	-

(2) 野外体験活動事業

(単位：人)

月 日	事 項	参加者数	会 場
平成27年 3月14日	こども動物広場 in 東京農工大学	9	東京農工大学

14 放課後子ども教室事業に関する事項

(単位：日、人)

区 分	延べ実施日数	延べ参加者数
小 学 校 (22校)	4,861	143,208

都 市 整 備 部

管理課
計画課
土木課
公園緑地課
下水道課
建築指導課
地区整備課

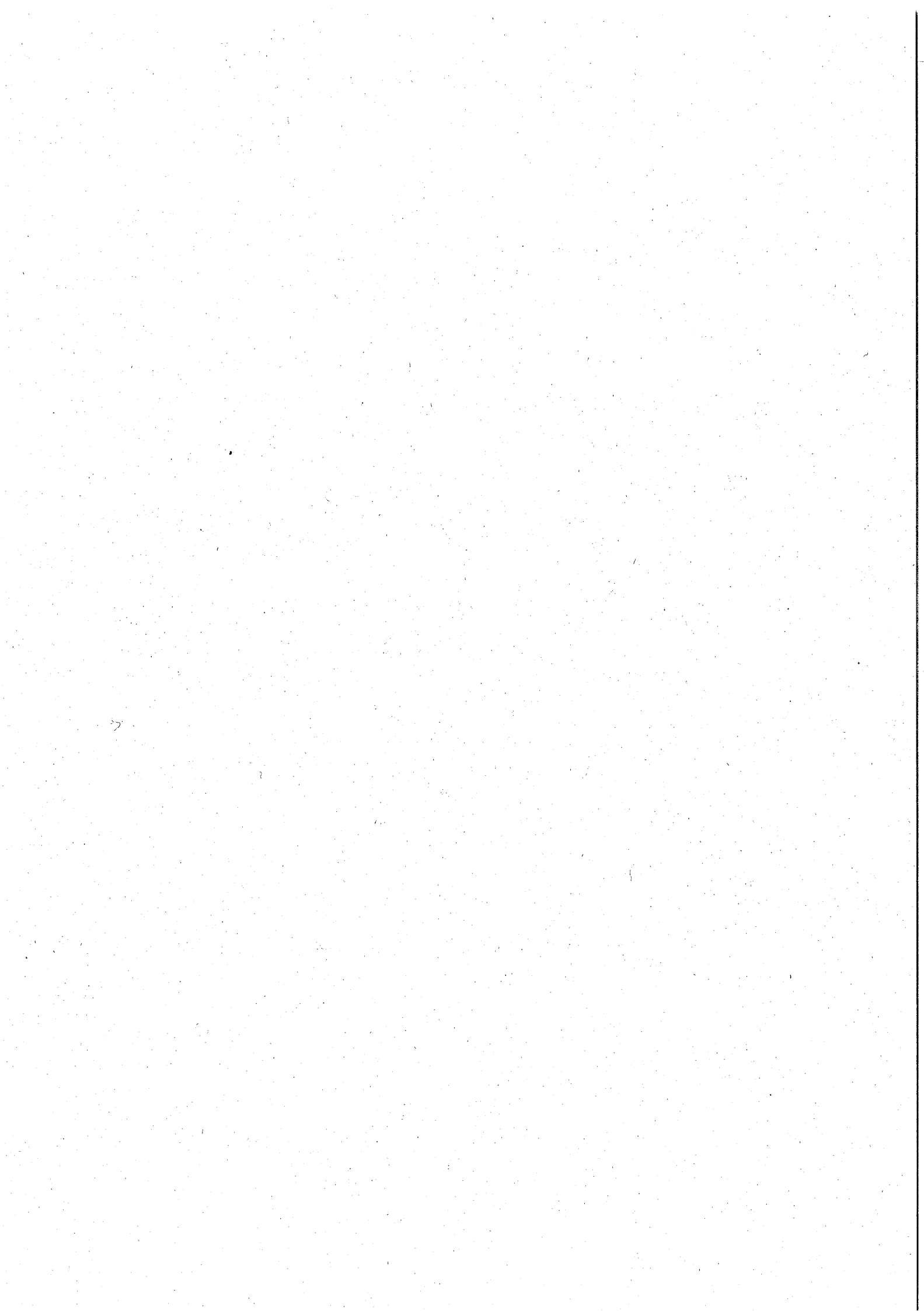

管 理 課

1 道路に関する事項

(1) 道路一覧表 (単位：路線、m、㎡)

区 分	路線数	延 長	面 積
市道認定	27	5,408	58,859
市道廃止	10	3,472	44,819
市有通路	21	1,379	7,218
私道整備工事	1	93.8	372.6

(2) 道路後退用地寄付 (単位：件、m、㎡)

区 分	件 数	延 長	面 積
道路用地寄付	42	1,400	7,656

(3) 市道パトロール (稼働日数及び走行距離)

(単位：日、km)

区 分	稼働日数	走行距離
合 計	222	24,458
一か月平均	18.5	2,038.1

注：占用パトロール（府中市・府中警察署等） 年11回実施

(4) 道路一般許可申請 (単位：件)

許 可 名	件 数	内 容
自費工事施行願	182	歩道切下げ、L型切下げ、ガードレール・ガードパイプ・フェンス撤去、街路樹移植、道路舗装
道路一時使用願	155	工事用搬出入、特殊車両
沿道掘削願	14	高層建築に伴う掘削
合 計	351	

(5) 道路占用許可関係一覧 (単位：件)

区 分	件 数	内 容
ガ ス	524	供給管取出及び本管理設
東 電	257	建柱及び地中線埋設
一 般	417	給水管取出及び公共柵設置
水 道	61	本管理設及び修理
N T T	71	建柱及び地中線埋設
道路占用	360	看板、足場、バス停、装飾街路灯等
合 計	1,690	

(6) 府中市内道路調書(市道)

(平成27年3月31日現在) (単位:m、m²、路線)

種別	名称	延長	面積	路線数	
市道	幹線道路	88,474	987,041	61	
	一般道路	1 地区	45,082	227,561	293
		2 地区	61,702	296,631	410
		3 地区	63,461	311,109	452
		4 地区	66,592	333,129	488
		5 地区	39,084	182,021	279
		6 地区	64,494	304,591	429
市道合計		428,889	2,642,083	2,412	
市有通路		14,265	56,619	210	

(7) 府中市内道路調書(国道・都道)

(平成26年4月1日現在) (単位:m、m²)

種別	名称	延長	面積	摘要
高速国道	中央自動車道	7,178	279,872	
	20号	6,710	130,454	
	合計	13,888	410,326	
都道	主要地方道第9号(川崎・府中線)	4,773	96,272	川崎街道
	主要地方道第14号(新宿・国立線)	3,968	124,436	東八道路
	主要地方道第15号(府中・清瀬線)	2,181	25,961	小金井街道
	主要地方道第17号(所沢・府中線)	4,365	102,953	府中街道
	主要地方道第18号(府中・町田線)	4,583	95,557	鎌倉街道
	主要地方道第20号(府中・相模原線)	3,025	86,910	野猿街道
	一般都道第133号(小川山・府中線)	1,617	25,521	国分寺街道
	一般都道第145号(立川・国分寺線)	449	7,382	多喜窪通り
	一般都道第229号(府中・調布線)	5,762	69,926	旧甲州街道
	一般都道第110号(府中・三鷹線)	3,690	40,523	人見街道
	一般都道第248号(府中・小平線)	2,334	46,128	新小金井街道
合計		36,747	721,569	
国道・都道合計		50,635	1,131,895	

(8) 市道数値

ア 道路

(単位:m、m²)

区分	延長	面積
平成26年 3月31日現在	426,712	2,624,719
平成27年 3月31日現在	428,889	2,642,083
増減	2,177	17,364

イ 舗装

(単位:m、m²)

区分	延長	面積
平成26年 3月31日現在	411,772	2,589,333
平成27年 3月31日現在	414,497	2,607,965
増減	2,725	18,632

ウ 橋りょう

(単位：m、m²)

区 分	延 長	面 積
平成26年 3月31日現在	767	6,480
平成27年 3月31日現在	767	6,480
増 減	0	0

エ 市道舗装率

- (ア) 市道総延長に対する舗装率 96.64%
- (イ) 市道総面積に対する舗装率 98.71%

(9) 市の面積に対する道路率

(単位：%)

高速道路	0.95
国 道	0.44
都 道	2.45
市 道	9.01
市有道路	0.19
合 計	13.04

(10) 道路証明関係

道路証明・境界証明・その他 667件

2 道路台帳平面図補正測量及び公共用地境界確定測量に関する事項

件 名	摘 要	工 期
道路台帳図補正作成委託	38,850 m ² 59 枚	平成26年 7月16日～平成26年10月31日
道路台帳調書補正委託	7,487 m 140 路線	平成26年 7月16日～平成27年 3月20日
公共用地境界確定測量委託	603 m 29,877 m ²	平成26年 4月 1日～平成27年 3月31日
法定外公共物用地境界確定委託	544 m 1,103 m ²	平成26年 4月 1日～平成27年 3月31日

3 道路維持修繕に関する事項

(1) 道路維持修繕一覧表 (単位：件)

種 別	件 数
道路補修工事	240
側溝暗きょ補修	86
防護柵補修	252
街路樹管理作業	366
除草	88
不法投棄物回収	148
その他	156
合 計	1,336

(2) 管理ボランティア制度

府中まちなかきさら (道路) 認定

長期	2 団体
短期	8 団体

(3) 保有機材 (単位：台)

車種	台数
2トン積ダンプ	2
軽自動車	3
ホイロローダー	2
ライトバン	1
高所作業車	1
ミニショベルカー	1
エアープラズマ切断機	1
エンジンカッター	1
削岩機	1

(4) 調査委託

委託件名	委託概要	期間
路面下空洞調査委託	空洞調査 幹線市道(車道)61路線 約88km	平成26年12月17日) 平成27年3月20日

4 街路樹植栽に関する事項

工事件名	工事概要	工期
街路樹植栽工事	低木 420株	平成27年2月4日) 平成27年3月31日

委託件名	委託概要	工期
浅間山通り 大径木伐採委託	高木伐採 (間引き) 23本	平成26年12月17日) 平成27年3月10日

5 街路樹及び都市公園・遊び場に関する事項

(1) 管理委託

委託件名	委託概要	期間
公共樹木等管理委託 (単価契約)第1工区	街路樹の枯損木処理、支柱設置、支柱結束直し、支柱撤去、倒木復旧、ヤゴ取り、枝折れ処理、せん定、かん水、枝収集及び害虫防除など	平成26年4月1日) 平成27年3月31日
公共樹木等管理委託 (単価契約)第2工区	街路樹の枯損木処理、支柱設置、支柱結束直し、支柱撤去、倒木復旧、ヤゴ取り、枝折れ処理、せん定、かん水、枝収集及び害虫防除など	平成26年4月1日) 平成27年3月31日
公共樹木等管理委託 (単価契約)第3工区	街路樹の枯損木処理、支柱設置、支柱結束直し、支柱撤去、倒木復旧、ヤゴ取り、枝折れ処理、せん定、かん水、枝収集及び害虫防除など	平成26年4月1日) 平成27年3月31日
公共樹木等管理委託 (単価契約)第4工区	街路樹の枯損木処理、支柱設置、支柱結束直し、支柱撤去、倒木復旧、ヤゴ取り、枝折れ処理、せん定、かん水、枝収集及び害虫防除など	平成26年4月1日) 平成27年3月31日

(続き)

委託件名	委託概要	期間
公共樹木等管理委託 (単価契約) 第5工区	街路樹の枯損木処理、支柱設置、支柱結束直し、支柱撤去、倒木復旧、ヤゴ取り、枝折れ処理、せん定、かん水、枝収集及び害虫防除など	平成26年 4月 1日) 平成27年 3月31日
公共樹木等管理委託 (単価契約) 第6工区	街路樹の枯損木処理、支柱設置、支柱結束直し、支柱撤去、倒木復旧、ヤゴ取り、枝折れ処理、せん定、かん水、枝収集及び害虫防除など	平成26年 4月 1日) 平成27年 3月31日
公共樹木等管理委託 (単価契約) 第7工区	街路樹の枯損木処理、支柱設置、支柱結束直し、支柱撤去、倒木復旧、ヤゴ取り、枝折れ処理、せん定、かん水、枝収集及び害虫防除など	平成26年 4月 1日) 平成27年 3月31日
公共樹木等管理委託 (単価契約) 第8工区	街路樹の枯損木処理、支柱設置、支柱結束直し、支柱撤去、倒木復旧、ヤゴ取り、枝折れ処理、せん定、かん水、枝収集及び害虫防除など	平成26年 4月 1日) 平成27年 3月31日
公共樹木等管理委託 (単価契約) 第9工区	街路樹の枯損木処理、支柱設置、支柱結束直し、支柱撤去、倒木復旧、ヤゴ取り、枝折れ処理、せん定、かん水、枝収集及び害虫防除など	平成26年 4月 1日) 平成27年 3月31日
公共樹木等管理委託 (単価契約) 第10工区	街路樹の枯損木処理、支柱設置、支柱結束直し、支柱撤去、倒木復旧、ヤゴ取り、枝折れ処理、せん定、かん水、枝収集及び害虫防除など	平成26年 4月 1日) 平成27年 3月31日

6 交通安全施設に関する事項

(1) 補修状況 (単位：件)

施設名	件数
道路反射鏡点検清掃	500
交通安全灯修理	1,113
道路反射鏡修理	91

(2) 工事状況 (単位：基)

施設名	基数
交通安全灯設置	29
交通安全灯塗装	4
道路反射鏡設置	16

7 防犯灯に関する事項

(1) 防犯灯修理及び工事件数 (単位：基、件)

新設	建て替え	撤去	その他	修理状況		
				球交換	その他	計
53	14	34	87	3,495	543	4,038

8 街区表示板に関する事項

街区表示板 (ローマ字による町名併記) 67枚設置

計 画 課

1 府中市都市計画審議会に関する事項

開催回数 4回

2 市街地整備計画に関する事項

- (1) 府中市都市計画基本方針実現化方策検討
府中市都市計画に関する基本的な方針の改定に向けた検討及び晴見町地区において、地区計画の策定に向けたまちづくり協議会の運営支援を行った。

3 開発等の誘導に関する事項

- (1) 府中市土地利用調整審査会開催数 4回
府中市土地利用景観調整審査会開催数 2回
- (2) 府中市地域まちづくり条例に基づく大規模開発事業の届出
ア 大規模土地取引行為の届出 2件
イ 土地利用構想の届出 3件
- (3) 府中市地域まちづくり条例に基づく開発事業に関する事前協議及び協定締結
協定締結件数 72件 (中高層建築物等 43件 開発行為 29件)

4 都市計画の事務に関する事項

- (1) 都市計画決定・変更関係
ア 府中都市計画生産緑地地区の変更
平成26年5月12日 府中市告示第75号
平成27年1月14日 府中市告示第6号
イ 府中都市計画地区計画白糸台三丁目地区地区計画の決定
平成26年11月18日 府中市告示第137号
- (2) 都市計画証明
生産緑地地区関係 16件
近郊整備地帯関係 1件
市街化区域関係 1件

5 国土利用計画法に基づく土地取引の規制に関する事項

土地取引の届出経由事務 7件

6 景観に関する事項

- (1) 景観形成に関する誘導支援及び景観計画改定に向けた検討
ア 景観まちづくり教育(まちなみ絵画展)を行った。
イ 府中市景観条例に基づく行為の届出を受け、助言・指導を行った。
- (2) 府中市景観審議会開催数 3回
府中市土地利用景観調整審査会開催数 2回
- (3) 行為の届出件数 21件
- (4) 景観協定の認可地区数 0件

7 地区まちづくりの推進に関する事項

- (1) 晴見町地区において、地区計画の策定に向けた検討を行った。
- (2) 白糸台三丁目地区において、地区計画を決定した。

8 建築紛争調整事務に関する事項

- (1) あっ旋実施回数 0回
- (2) 調停実施回数 0回
- (3) 府中市建築紛争調停委員会開催数 0回

土 木 課

1 桜通り等改修計画策定に関する事項

府中市桜通り等改修事業検討協議会から提言を受け、平成27年3月9日に桜通り等改修計画を策定した。

2 道路事業用地管理に関する事項

委託件名	委託概要	工期
道路事業用地管理委託 (単価契約)	除草 A=4,579.2㎡	平成26年 4月 1日
	管理柵延長 L=75.3m 11件	〃 平成27年 3月31日

3 交通バリアフリー法重点整備地区推進事業に関する事項

事業件名	事業概要	実施日
交通バリアフリー法重点整備地区 推進事業	交通バリアフリー法に基づく事業を推進するとともに、府中市交通バリアフリー事業者調整会を開催し、福祉のまちづくりの情報交換を行った。また、市民に対し交通バリアフリーの考え方の啓発活動を行った。	平成26年 6月30日 平成26年10月11日 平成26年10月12日

4 道路改良整備事業に関する事項

委託件名	委託概要	工期
中央道側道路面性状調査委託	詳細設計 1式	平成26年 7月23日 〃 平成26年 9月26日
府中駅前通り整備詳細設計委託	詳細設計 1式	平成26年 6月18日 〃 平成27年 3月23日
押立通り測量設計委託	詳細設計 1式	平成27年 1月14日 〃 平成27年 3月25日
九中通り測量設計委託	詳細設計 1式	平成26年12月17日 〃 平成27年 2月19日
市道1-139号測量設計委託	詳細設計 1式	平成27年 2月 4日 〃 平成27年 3月25日
市道4-503号測量設計委託	詳細設計 1式	平成26年12月17日 〃 平成27年 2月26日
道路等計画に伴う測量設計委託 (単価契約)	道路計画に伴う測量、境界標設置及び道路設計等 15件	平成26年 4月 1日 〃 平成27年 3月31日
道路等整備に伴う測量設計委託 (単価契約)	道路の改良等の整備に伴う測量、交通量調査及び詳細設計等 27件	平成26年 4月 1日 〃 平成27年 3月31日

(続き)

工 事 件 名	工 事 概 要			工 期
	延長 (m)	幅員 (m)	面積 (m ²)	
九中通り交差点改良工事	43.2	9.5	586	平成26年 5月14日) 平成26年 7月 4日
中央道側道ほか改良工事 (第1工区)	62.5	12.0	787	平成26年 4月 2日) 平成26年 7月18日
中央道側道ほか改良工事 (第2工区)	89.4	6.0~12.0	1,207	平成26年 7月16日) 平成26年10月30日
市道5-141号改良工事	355.9	3.98~5.68	1,915	平成26年11月 5日) 平成27年 1月23日
スマートインターチェンジに伴う標識設置工事	道路案内標識設置工 7基			平成26年 5月28日) 平成26年 9月12日
朝日町三丁目地内雨水排水施設整備工事	貯留浸透槽設置工 2箇所 浸透人孔設置工 3箇所 たて型浸透柵設置工 12箇所			平成26年 9月 9日) 平成26年11月25日
道路改良工事 (単価契約)	防護柵、舗装等 41件			平成26年 4月 1日) 平成27年 3月31日

5 用排水路整備事業に関する事項

工 事 件 名	工 事 概 要	工 期
用排水路維持工事 (単価契約)	除草、浚渫、U字溝設置等 18件	平成26年 4月 1日) 平成27年 3月31日

6 私道整備事業に関する事項

工 事 件 名	工 事 概 要			工 期
	延長 (m)	幅員 (m)	件数	
私道整備工事 (単価契約)	93.8	4.0	1	平成26年 4月 1日) 平成27年 3月31日

7 みちづくりバリアフリー化整備事業に関する事項

工 事 件 名	工 事 概 要			工 期
	延長 (m)	幅員 (m)	面積 (㎡)	
武蔵台通りバリアフリー化整備工事	119.2	2.5	93	平成26年12月17日) 平成27年 3月 6日
市道2-206号バリアフリー化整備工事	185.4	7.0~8.0	1,988	平成26年10月29日) 平成27年 3月30日

委 託 件 名	委 託 概 要	工 期
武蔵台通りバリアフリー化整備工事に伴う水道施設工事	水道施設移設工事 1式	平成27年 2月13日) 平成27年 2月20日

8 けやき並木周辺整備に関する事項

工 事 件 名	工 事 概 要			工 期
	延長 (m)	幅員 (m)	面積 (㎡)	
けやき並木通り雨水管整備工事 (その1)	61.3			平成26年 6月18日) 平成26年12月 5日
けやき並木通り雨水管整備工事 (その2)	40.4			平成26年 9月30日) 平成26年12月12日
市道4-11号外1路線改良工事	108.3	5.82	593	平成26年 6月18日) 平成26年10月31日

委 託 件 名	委 託 概 要	工 期
電線類地中化事業に伴う引込管路工事等 (府中市道4-14号線) その1	引込管路整備工事 1式	平成26年 9月12日) 平成27年 1月30日

9 都市計画道路事業用地管理に関する事項

委 託 件 名	委 託 概 要	工 期
街路事業用地管理委託 (単価契約)	除草 A=120.9㎡ 管理柵延長 L=351.6m 整地工 A=2,837.8㎡ 8件	平成26年 4月 1日) 平成27年 3月31日

10 都市計画道路整備事業に関する事項

委 託 件 名	委 託 概 要	工 期
都市計画道路3・4・11号事業化計画に伴う用地調査委託	用地測量・事業認可申請図書作成 1式	平成26年 6月11日) 平成27年 1月 9日
都市計画道路3・4・16号(一期)測量設計委託	CBR調査 18箇所 測量 1式 道路詳細設計 1式 電線共同溝設計 1式	平成26年 7月16日) 平成27年 3月13日
都市計画道路3・4・16号事業化計画(二期)に伴う現況調査委託	4級基準点測量 10点 路線測量 0.416km 基本設計 0.416km	平成26年 5月28日) 平成26年12月19日
都市計画道路事業に伴う測量設計委託(単価契約)	登記資料作成 1式 11件	平成26年 4月 1日) 平成27年 3月31日

11 道路計画事業に関する事項

東京都市町村土木補助事業 6路線

12 陳情、要望に関する事項

府中スマートインターチェンジの整備促進

13 その他

中高層建築物及び開発行為に関する協議 67件

公園緑地課

1 都市公園及び遊び場に関する事項

(1) 公園工事状況

工 事 件 名	工 事 概 要	工 期	
郷土の森ゴーカート乗場改修工事	集水柵設置工	1箇所	
	歩道止石設置工	13.3m	
	アスファルト舗装工	6㎡	
	コンクリート舗装工	10㎡	
	ガードレール設置工	10.0m	
	防護柵設置工	5箇所	
	区画線設置工	1式	
	区画線消去工	21.4m	
	注意看板移設工	1箇所	
	中低木移植工	90株	
平成26年 6月11日			
郷土の森公園管理事務所上通路防水工事	下地不良部分補修	1式	
	立上りウレタン塗布	23.3㎡	
	平場 超硬化ウレタン塗布	142㎡	
平成26年 7月18日			
郷土の森公園管理事務所上通路防水工事	下地不良部分補修	1式	
	立上りウレタン塗布	23.3㎡	
	平場 超硬化ウレタン塗布	142㎡	
	平成26年 7月30日		
	番場公園ほか1か所施設整備工事	【番場公園】	
		背のばしチェアー設置工	1基
		既設ベンチ撤去工	1基
		ダスト舗装復旧工	1㎡
		【白糸台公園】	
大型2人用ぶらんこ設置工		1基	
ぶらんこ境界柵設置工		1基	
既設ぶらんこ撤去工		1基	
ダスト舗装復旧工		3㎡	
平成26年 8月27日			
新町西公園外柵設置工事	メッシュフェンス設置工	30.0m	
	鉄棒移設工(大型)	1基	
	鉄棒移設工	1基	
	ベンチ移設工	2基	
	ダスト舗装工	124㎡	
	ラバーマット設置工	2箇所	
	防球ネット設置工	5㎡	
	中木撤去工	5本	
	高木伐採・抜根工	3本	
	剪定工	1式	
	看板撤去工	1箇所	
平成26年 9月25日			
二ヶ村緑道ほか緑道看板改良工事	案内看板建替工	2基	
	案内看板新設工	2基	
	案内看板基板取替工	3箇所	
	制札板建替工	4基	
	園名板建替工	1基	
	園名板建替工(基板再利用)	3基	
	看板撤去工(市の木看板)	1基	
	縁石取替工	0.6m	
	枯損木伐採・抜根工	3本	
	中低木撤去工	30株	
	平成26年 10月19日		
二ヶ村緑道ほか緑道看板改良工事	案内看板建替工	2基	
	案内看板新設工	2基	
	案内看板基板取替工	3箇所	
	制札板建替工	4基	
	園名板建替工	1基	
	園名板建替工(基板再利用)	3基	
	看板撤去工(市の木看板)	1基	
	縁石取替工	0.6m	
	枯損木伐採・抜根工	3本	
	中低木撤去工	30株	
	平成27年 1月16日		

(続き)

工 事 件 名	工 事 概 要	工 期
府中市多摩川かぜのみちスロープ撤去工事	切土法面整形工 119.0㎡	平成26年11月19日) 平成27年 1月16日
	張芝工 160.1㎡	
	案内板移設工 1基	
多磨町公園ほか25か所ベンチ補修工事	ベンチ板取替工 84箇所	平成26年11月26日) 平成27年 2月27日
	【二ヶ村緑道】 緑道照明灯設置工 3基 【中河原公園】 公園照明灯設置工 1基 配線工 18.8m 配管布設工 18.8m	平成27年 1月21日) 平成27年 3月23日
押立町公園ほか1か所時計塔設置工事	【押立町公園】 時計塔設置工 1基	平成27年 1月 7日)
	【白糸台第3公園】 時計設置工 1基	平成27年 2月23日
	【朝日町緑道】 切土法面整形工 14㎡ 張芝工 14㎡ 現場打ち擁壁工 5.2m メッシュフェンス設置工 5.2m 【かぜのみち】 高木植栽工 1本 枯損木伐採抜根工 1本 支柱設置工 1本 防根シート設置工 10㎡ ブロックマット設置工 10㎡	平成27年 1月 7日) 平成27年 3月 6日
新田川緑道しょうぶ池横改修工事	角落し設置工 1箇所	平成27年 2月12日) 平成27年 3月23日
	L型側溝工(平坦部) 2.3m	
	L型側溝工(すり合せ部) 2箇所	
	集水樹工 1箇所	
	ボックスカルバート工 8.3m	
	既存樹調整工 1組	
	コンクリート舗装工 8㎡	
	ダスト舗装工 169㎡	
	園路縁石据直し工 12.9m	
	車止め設置工 2箇所	
	防護柵撤去工 3箇所	
	L型側溝撤去工 3.5m	
	すべり台撤去工 1箇所	
	砂場撤去工 1箇所	
	パーゴラ撤去工 1箇所	
	既設ベンチ撤去工 1基	
	高木伐採抜根工 1本	
ロープ柵及び縁石復旧工 1式		
しょうぶ池万年石復旧工 1式		

(続き)

工 事 件 名	工 事 概 要	工 期
多磨町公園ほか28か所 塗装工事	素地拵え工 鉄部 691㎡	平成27年 2月 3日) 平成27年 3月23日
	木部 31㎡	
	C o 部 47㎡	
	塗装工 鉄部 691㎡	
	木部 31㎡	
	C o 部 47㎡	
付帯工	剪定工 1式	
	雑工 1式	
四谷第3地域公園ほか9 か所看板改修工事	案内板 (両面) 新設 5箇所	平成27年 1月14日
	案内板 (両面) 取替 5箇所) 平成27年 3月23日
府中公園排水施設改修 工事	塩化ビニル管設置工 (φ200) 40.1m	平成27年 2月 4日) 平成27年 3月23日
	浸透柵設置工 (角45) 3箇所	
	パネル貯水槽設置工 1箇所	
	浸透トレンチ撤去工 34.9m	
	浸透柵撤去工 3箇所	
	塩化ビニル管撤去設置工 (φ150) 25.5m	
	集水柵浚渫工 4箇所	
	ダスト舗装工 160㎡	
郷土の森公園ほか2か所 ハス池整備工事	郷土の森公園 40㎡	平成27年 1月14日) 平成27年 3月23日
	寿中央公園 115㎡	
	若松苗圃 20㎡	
	ハス掘出し工 176㎡	
	ハス植付け工 176㎡	
	荒木田入替工 95㎡	
	施肥工 (元肥、追肥) 95㎡	
	クレイ舗装工 83㎡	
ベンチ移設工 6基		
縁石撤去工 4.0m		
U型側溝取壊し工 16.2m		
飛び石設置工 4箇所		
盛土法面整形工 38㎡		
高木伐採抜根工 (幹周り120-149cm) 3本		
高木伐採抜根工 (幹周り60-89cm) 1本		
高木伐採抜根工 (幹周り150-179cm) 1本		
中低木撤去工 (高さ90-199cm) 2本		
中低木撤去工 (高さ200cm以上) 2本		
中低木移植工 3本	平成27年 3月23日	

(続き)

工 事 件 名	工 事 概 要	工 期	
雑田堀緑道改修工事	舗装工 (石系自然景観舗装)	225㎡	平成27年 2月12日) 平成27年 3月23日
	舗装工 (石系自然景観舗装) (乗入部)	19㎡	
	街きょブロック取替工	11.2m	
	街きょブロック取替工 (すりつけ部)	2箇所	
	街きょブロック取替工 (乗入部)	2.4m	
	境石工 (一般部)	9.4m	
	境石工 (乗入部)	2.4m	
	植樹柵縁石工	18.0m	
	照明灯移設工	1基	
	車止設置工	2基	
	表面モルタル仕上げ工	3㎡	
	縁石並直し工	29.5m	
	舗装工 (石系自然景観舗装のみ)	14㎡	
	植栽柵縁石撤去工	4箇所	
	花壇撤去工	2箇所	
	スツール撤去工	3基	
	境石撤去工	1.2m	
	車止撤去工	1基	
平板撤去工	31㎡		

(2) 測量・設計委託状況

委 託 件 名	委 託 概 要	期 間
公園等整備に伴う測量設計委託 (単価契約)	公園事業用地などの測量、作図	平成26年 4月 1日) 平成27年 3月31日

(3) 管理委託

委 託 件 名	委 託 概 要	期 間
公園等事業用地管理委託 (単価契約)	公園等事業用地の除草、樹木のせん定等	平成26年 4月 1日) 平成27年 3月31日
公共樹木等管理委託 (単価契約) 郷土の森公園ほか	枯損木処理、支柱設置、支柱結束直し、支柱撤去、倒木復旧、ヤゴ取り、枝折れ処理、せん定、かん水、枝収集及び害虫防除など	平成26年 4月 1日) 平成27年 3月31日
府中多摩川かぜのみちほか草刈委託	多摩川の土手 (四谷6丁目～押立町5丁目) の草刈	平成26年 4月 1日) 平成26年11月28日

(4) 事務作業委託

委 託 件 名	委 託 概 要	期 間	
四谷さくら公園拡張整備基本方針検討業務委託	計画面積 約16500㎡ (既存公園5500㎡)	平成26年 6月11日) 平成27年 3月 6日	
	地域の現況整理及び特性分析		1式
	意見交換会の運営支援		1回
	ワークショップの実施		4回
	周知広報支援		1式

2 水と緑事業推進に関する事項

(1) 作業委託

委託件名	委託概要	期間
各種花蓮維持管理委託	大賀蓮を始め各種花蓮の維持管理	平成26年 4月 1日) 平成26年11月28日
花蓮の品種保存・管理等に関する委託	各種花蓮の品種保存・維持管理及び保護対策等適正な指導	平成26年 4月 1日) 平成27年 3月31日

3 都市計画の事務に関する事項

(1) 生産緑地関係

買取申出件数 10件

追加指定件数 12件

(2) 都市計画公園及び都市計画緑地の区域内における建築物の建築に係る許可

許可件数 0件

4 地区計画の事務に関する事項

地区計画の区域内における建築物の緑化率の最低限度に係る適合に関する証明

証明件数 0件

5 街路樹及び都市公園・遊び場に関する事項

(1) 管理委託

委託件名	委託概要	期間
公園等便所清掃業務委託（北部）	紅葉丘北公園ほか31か所の便所清掃 (施設規模 1.0㎡～6.7㎡)	平成26年 4月 1日) 平成27年 3月31日
公園等便所清掃業務委託（西部）	美好町広場ほか28か所の便所清掃 (施設規模 1.0㎡～8.0㎡)	平成26年 4月 1日) 平成27年 3月31日
公園等便所清掃業務委託（南部）	村中公園ほか39か所の便所清掃 (施設規模 1.0㎡～28.0㎡)	平成26年 4月 1日) 平成27年 3月31日
公園等清掃業務委託	公園等146か所の清掃、除草などを地元団体95（自治会、老人会、子供会など）へ委託	平成26年 4月 1日) 平成27年 3月31日
公園等清掃除草業務委託（シルバー人材センター単価契約）	公園114か所、広場等59か所の清掃、除草 多摩川緑地5か所、植樹帯4か所の清掃、除草、草刈	平成26年 4月 1日) 平成27年 3月31日

(続き)

委 託 件 名	委 託 概 要	期 間
公共樹木等管理委託 (単価契約) 第1工区	公園・緑道・広場・その他の枯損木処理、支柱設置、支柱結束直し、支柱撤去、倒木復旧、ヤゴ取り、枝折れ処理、せん定、かん水、枝収集及び害虫防除など	平成26年 4月 1日) 平成27年 3月31日
公共樹木等管理委託 (単価契約) 第2工区	公園・緑道・広場・その他の枯損木処理、支柱設置、支柱結束直し、支柱撤去、倒木復旧、ヤゴ取り、枝折れ処理、せん定、かん水、枝収集及び害虫防除など	平成26年 4月 1日) 平成27年 3月31日
公共樹木等管理委託 (単価契約) 第3工区	公園・緑道・広場・その他の枯損木処理、支柱設置、支柱結束直し、支柱撤去、倒木復旧、ヤゴ取り、枝折れ処理、せん定、かん水、枝収集及び害虫防除など	平成26年 4月 1日) 平成27年 3月31日
公共樹木等管理委託 (単価契約) 第4工区	公園・緑道・広場・その他の枯損木処理、支柱設置、支柱結束直し、支柱撤去、倒木復旧、ヤゴ取り、枝折れ処理、せん定、かん水、枝収集及び害虫防除など	平成26年 4月 1日) 平成27年 3月31日
公共樹木等管理委託 (単価契約) 第5工区	公園・緑道・広場・その他の枯損木処理、支柱設置、支柱結束直し、支柱撤去、倒木復旧、ヤゴ取り、枝折れ処理、せん定、かん水、枝収集及び害虫防除など	平成26年 4月 1日) 平成27年 3月31日
公共樹木等管理委託 (単価契約) 第6工区	公園・緑道・広場・その他の枯損木処理、支柱設置、支柱結束直し、支柱撤去、倒木復旧、ヤゴ取り、枝折れ処理、せん定、かん水、枝収集及び害虫防除など	平成26年 4月 1日) 平成27年 3月31日
公共樹木等管理委託 (単価契約) 第7工区	公園・緑道・広場・その他の枯損木処理、支柱設置、支柱結束直し、支柱撤去、倒木復旧、ヤゴ取り、枝折れ処理、せん定、かん水、枝収集及び害虫防除など	平成26年 4月 1日) 平成27年 3月31日
公共樹木等管理委託 (単価契約) 第8工区	公園・緑道・広場・その他の枯損木処理、支柱設置、支柱結束直し、支柱撤去、倒木復旧、ヤゴ取り、枝折れ処理、せん定、かん水、枝収集及び害虫防除など	平成26年 4月 1日) 平成27年 3月31日
公共樹木等管理委託 (単価契約) 第9工区	公園・緑道・広場・その他の枯損木処理、支柱設置、支柱結束直し、支柱撤去、倒木復旧、ヤゴ取り、枝折れ処理、せん定、かん水、枝収集及び害虫防除など	平成26年 4月 1日) 平成27年 3月31日
公共樹木等管理委託 (単価契約) 第10工区	公園・緑道・広場・その他の枯損木処理、支柱設置、支柱結束直し、支柱撤去、倒木復旧、ヤゴ取り、枝折れ処理、せん定、かん水、枝収集及び害虫防除など	平成26年 4月 1日) 平成27年 3月31日
公園等池流れ清掃業務委託	府中公園 池流れ15回・落葉20回 多摩川緑地(小柳地区) 池流れ13回 平和通り広場公園 2回 西府緑地 2回	平成26年 4月 1日) 平成27年 3月31日
水路清掃業務委託	緑道の水路及び池の清掃 ニケ村緑道 12回 市川緑道 12回 第二都市遊歩道 12回	平成26年 4月 1日) 平成27年 3月31日
緑道等維持管理業務委託	緑道、遊歩道等の清掃及び施設点検	平成26年 4月 1日) 平成27年 3月31日

下水道課

1 府中都市計画下水道事業受益者負担金制度に関する事項

賦課区域	調定額 (a)	収入額 (b)	収入率 (b/a)
徴収猶予取消分	816,570円	816,570円	100.0%

2 下水道普及に関する事項

(1) 公共下水道水洗普及状況

全域 (A)	処理区域 (B)	面積普及率 (B/A)
2,725ha	2,725ha	100%

水洗普及状況

処理区域 (A)	水洗化世帯 (B)	普及率 (B/A)
120,279世帯	120,235世帯	99.9%

(2) 汚水量状況 (単位: m³)

汚水区分	汚水量
水道使用者	26,169,749
井戸使用者	2,292,888
公衆浴場営業者	43,200
合計	28,505,837

(3) 下水道使用料収入状況

調定額	収入額	収入率
2,134,291,967円	2,115,430,682円	99.1%

(4) 排水設備検査件数 18件/年

(5) 工場排水水質検査回数 133件/年

(6) 公共下水道水質検査回数 44件/年

3 下水道維持に関する事項

件名	概要	工期
下水道管清掃委託	φ800mm未満 φ800mm以上 L=11,892.41m L=150.27m 土砂・モルタル・木根等除去	平成26年 4月 1日) 平成27年 3月31日
既設下水道管調査委託	テレビカメラ調査 L= 3,174.07m 取付管テレビカメラ調査 85か所	平成26年 4月 1日) 平成27年 3月31日
合流式下水道 雨天時放流水質調査委託	雨水吐口BOD測定 2か所	平成26年 6月 4日) 平成27年 2月27日
下水道台帳システム整備委託	台帳管理システム属性不明整備 1式	平成26年 4月 1日) 平成27年 3月31日
維持工事	蓋取替え等 132か所 下水道施設維持補修工事 93件 第一都市下水路補修工事 116.70m 押立ポンプ場維持管理補修工事 1式	平成26年 4月 1日) 平成27年 3月31日

4 下水道工事に関する事項

工事件名	工事概要	工期
宮町一丁目地内下水管布設替 工事	下水管布設替工事 撤去φ300mm78.66m新設φ600mm80.6m 撤去φ250mm 1.20m新設φ250mm 0.8m 人孔4か所 人孔3か所	平成26年11月26日) 平成27年 3月20日

5 合流改善等に関する事項

件名	概要	工期
多磨町一丁目地内雨水浸透施 設設置工事	雨水浸透施設 L=127.00m 雨水浸透施設点検口ます 36か所	平成25年11月20日) 平成26年 5月23日

6 下水道施設耐震化工事に関する事項

件名	概要	工期
耐震化工事業務委託	非開削人孔浮上対策工 (フロートレス工法) 15か所 非開削耐震化工 (可とう化) 90か所	平成26年 4月 1日) 平成27年 3月31日

7 流域下水道に関する事項

流域下水道建設事業市町村負担金説明会 2回

8 各種協議会と協同活動に関する事項

- (1) 流域下水道北多摩一号処理区協議会 2回
- (2) 流域下水道野川ブロック協議会 2回
- (3) 野川・仙川改修促進期成同盟 5回
- (4) 日本下水道協会 2回
- (5) 関東地方下水道協会 1回
- (6) 東京都下水道協会 5回
- (7) 多摩地区下水道事業積算施工適正化委員会 8回

9 各種調査に関する事項

下水道実施計画を始め公共下水道に関する各種調査 48件

10 各種指導に関する事項

- (1) 開発行為に対する下水道施設の指導 27回
- (2) 中高層建築物等に対する下水道施設の指導 40回

11 専用水道に関する事項

東京都専用水道事務等の事務委託に関する連絡会 1回

建築指導課

1 建築指導に関する事項

(1) 建築確認等件数

(単位：件)

区分	建築物	建築設備	工作物	合計
確認等件数	50	5	5	60
中間検査合格件数	3	-	-	3
検査済証交付件数	65	5	5	75

(2) 許可等取扱件数

(単位：件)

区分	許可等件数
仮使用承認	法第7条の6第1項 4
敷地等と道路との関係の許可	法第43条第1項 29
道路内の建築制限の許可	法第44条第1項 3
用途地域内の用途制限の許可	法第48条 1
日影による建築物の高さ制限の許可	法第56条の2第1項 0
府中市計画高度地区の許可	法第58条 0
仮設建築物の許可	法第85条第5項 13
一団地認定	法第86条の2第1項 0
合計	50

(3) 道路位置指定等件数

(単位：件)

区分	件数
指定	12
指定取消し	2
指定変更	6

(4) 違反建築物の取締り件数 8件

(5) 証明関係

ア 建築確認証明件数 1,335件

イ 道路位置指定証明件数 1,607件

(6) 建築計画概要書閲覧申込件数 1,793件

(7) 建築等相談件数 6,148件

2 長期優良住宅認定に関する事項

認定件数 219件

3 低炭素建築物認定に関する事項

認定件数 16件

4 府中市建築審査会に関する事項

建築審査会開催数 6回

5 都市計画事務に関する事項

都市計画施設の区域及び市街地開発事業の施行区域内等における建築物の建築に係る許可
許可件数 135件

6 建築物の省エネ届出に関する事項

届出件数 92件

7 建設リサイクルに関する事項

(単位：件)

区 分	届出件数
解体工事	369
新築工事等	64
建築物以外	118
合 計	551

8 木造住宅の耐震化助成に関する事項

(単位：件、円)

区 分	件 数	助成金
耐震診断	53	6,138,000
耐震改修	14	10,907,000
耐震シェルター等	0	0
耐震建て替え	2	1,000,000

9 特定緊急輸送道路沿道建築物の耐震化助成に関する事項

(単位：件、円)

区 分	件 数	助成金
耐震診断	7	16,482,000
補強設計	2	7,843,000
耐震改修等	4	135,433,000

10 狭あい道路拡幅整備に関する事務

(1) 道路後退用地寄付等 (単位：件、m、m²)

区 分	件 数	延 長	面 積
狭あい道路用地寄付	76	1432.92	809.47

11 狭あい道路整備事業に関する事項

工 事 件 名	工 事 概 要	工 期
狭あい道路改良工事 (西部地区) (単価契約)	20件 20路線 L= 384.89m	平成26年 4月23日) 平成27年 3月31日
狭あい道路改良工事 (東部地区) (単価契約)	23件 23路線 L= 577.19m	平成26年 4月 1日) 平成27年 3月31日

地 区 整 備 課

1 再開発に関する事項

府中駅南口地区第一種市街地再開発事業を推進するため、府中駅南口第一地区市街地再開発組合に対し、補助金の交付及び公共施設管理者負担金に関する協定書に基づき、負担金を支払うとともに技術的・財政的支援及び指導調整を行った。

また組合では、引き続き施設建築物及び公共施設工事を進めている。

(1) 補助業務

府中駅南口第一地区第一種市街地再開発事業

(2) 会議回数

ア 府中駅南口第一地区市街地再開発組合総会 3回

イ 府中駅南口第一地区市街地再開発組合理事会 26回

(3) その他

組合広報誌「@あっとまーく」の発行 2回

2 区画整理に関する事項

(1) 西府土地区画整理事業

西府土地区画整理組合に対し、技術的支援を行った。組合ではすべての業務が完了し、平成26年5月に東京都から解散認可を受けた。その後、清算事務を進め、同年8月に東京都から承認を受け、組合員に通知し、全ての事業が終了した。

ア 会議回数

西府土地区画整理組合理事会等 8回

イ その他

平成26年度末事業進捗率 100.0%

(2) 府中都市計画事業日新町四丁目土地区画整理事業

公共施設の整備改善及び良好な住宅地と農地が共生する土地利用の形成を図り、健全な市街地整備を行うため、事業施行区域内の道路整備工事、公園整備工事等を行った府中市日新町四丁目土地区画整理組合に対し、助成金の交付及び技術的支援を行った。

ア 会議回数

(ア) 府中市日新町四丁目土地区画整理組合総会 3回

(イ) 府中市日新町四丁目土地区画整理組合理事会等 11回

イ その他

平成26年度末事業進捗率 95.2%

事 業 部

庶務課
業務課

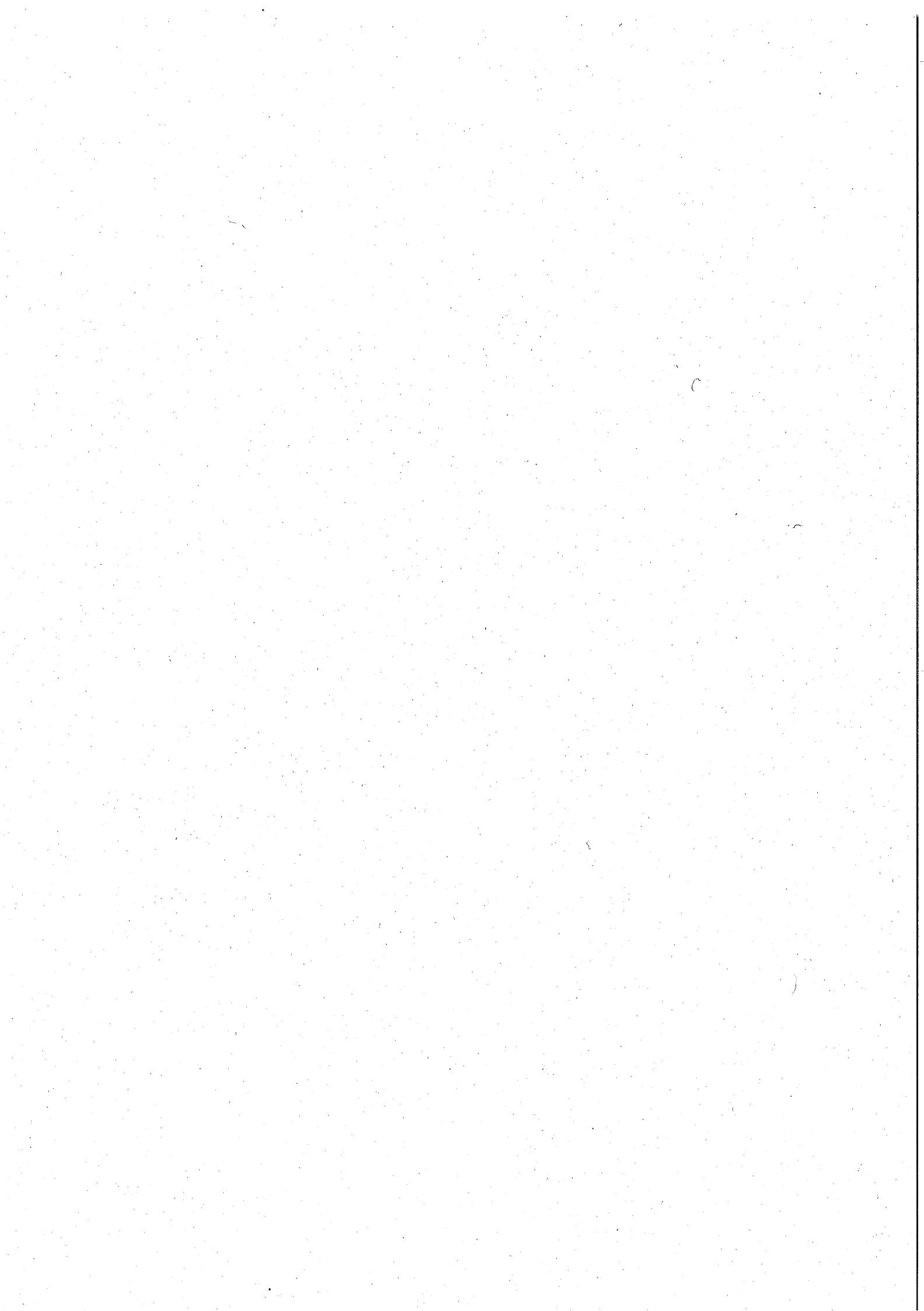

事業部

1 モーターボート競走開催に関する事項

モーターボート競走法に基づき、市民福祉増進のための施策に必要な経費の財源を確保し、本市財政の健全化を図るため、ボートレース平和島（東京都大田区）においてモーターボート競走を開催した。

(1) 開催の状況

ア 開催日数・・・ 186日

イ 主な開催レース

年月	グレード	レース名
平成26年 4月	企画レース	BOAT Boyカップ 平和島マスターズ
	企画レース	第59回 スポーツニッポンゴールデンカップ
5月	G I	ほぼオール女子戦
		開設60周年記念 トーキョー・ベイ・カップ
7月	企画レース	マクール杯 絶好調選手権
	G III	第27回 キリンカップ
8月	G III	平和島レディースカップ
		ルーキーシリーズ第4戦
9月	一般	マンスリーBOATRACE杯
		2014東京・大阪・福岡3都市対抗戦
10月	企画レース	BOAT Boyカップ
11月	企画レース	第59回日刊スポーツ旗 平和島マスターズ
12月	S G	第29回 グランプリ（賞金王決定戦）
平成27年 2月	その他	東北応援競走
3月	G I	平和島ダイヤモンドカップ

(2) 利用者及び売上高

(単位：人、円)

区分	利用者数	一日平均利用者数	舟券売上高		1人当たり 購買額
			売上高	一日平均売上高	
平和島本場	1,572,306	8,453	14,906,138,800	80,140,531	9,480
他場	4,881,908	26,246	23,175,826,600	124,601,218	4,747
電話投票	2,605,241	14,006	15,779,248,500	84,834,669	6,056
合計	9,059,455	48,706	53,861,213,900	289,576,419	5,945

注：専用場外発売場（ボートピア河辺、ボートピア横浜、ミニボートピア黒石、オラレ上越）及び外向発売所（ボートレース平和島劇場）は平和島本場を含む。

(3) 他会計への繰出金

(単位：円)

区分	金額
一般会計	100,000,000
公共用地特別会計	200,000,000
下水道事業特別会計	0
合計	300,000,000

2 施設の改善・事業運営等に関する事項

- (1) ボートピア横浜で8場同時発売開始(平成26年9月)
- (2) 平成27年度からの公営企業会計制度導入に向けた例規整備等の実施
 - ア 府中市モーターボート競走条例及び府中市基金条例の改正(平成26年9月)
 - イ 府中市モーターボート競走事業の会計事務等に関する規則の制定(平成27年3月)

3 競走事業の広告宣伝・活性化に関する事項

利用者数の増加および売上の向上を図るため、競走事業に関する広告宣伝、ボートレース場内外での各種イベントを実施した。

- (1) 主な広告宣伝事業
 - ア TV広告
 - イ ラジオ広告
 - ウ 新聞広告
 - エ 折込チラシ
 - オ Web広告
 - カ 雑誌広告
 - キ フリーペーパー
 - ク 交通広告
 - ケ SNS(ソーシャルネットワークサービス)を活用した広告
 - コ 看板(デジタルサイネージを含む)
- (2) 主なイベント
 - ア 選手トークショー
 - イ タレントトークショー
 - ウ 歌謡ショー
 - エ キャラクターショー
 - オ お笑いライブ
 - カ 記者予想会
 - キ 抽選会
 - ク ノベルティグッズ配布

出 納 課

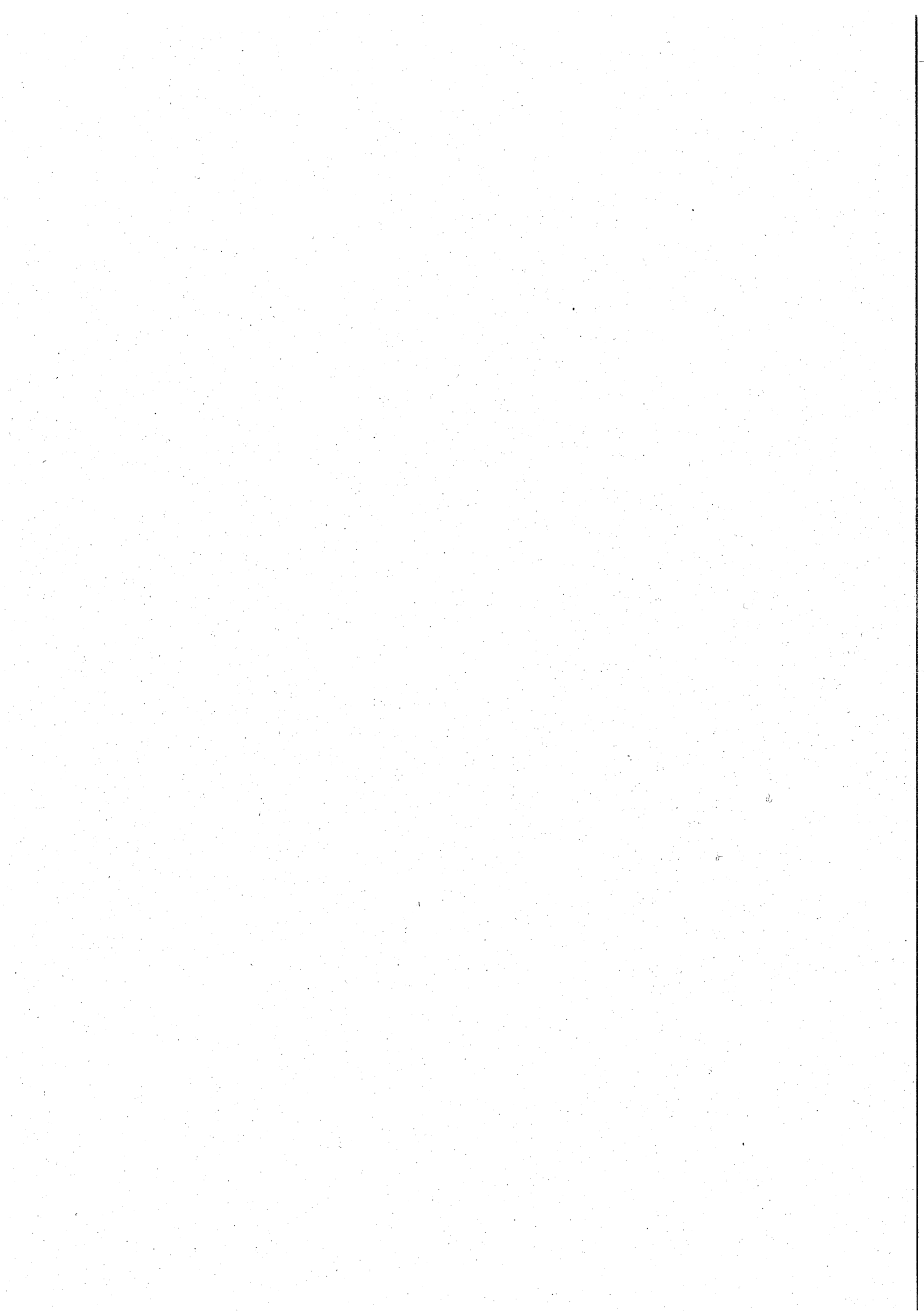

出 納 課

1 出納事務に関する事項

(1) 会計別収入支出処理件数

(単位：件)

会計別		区分	納入済通知書	支出命令票
一般会計			786,877	54,124
特別会計	国民健康保険		184,319	1,559
	後期高齢者医療		38,620	375
	介護保険		34,499	1,602
	競走事業		232	2,287
	公共用地		23	117
	下水道事業		351	517
	火災共済事業		2,234	24
	小計		260,278	6,481
歳入歳出外現金			9,098	2,333
基金	土地開発		7	13
	国民健康保険給付費資金貸付		2	2
	その他		0	7
	小計		9	22
合計			1,056,262	62,960

(2) 支出区分別処理件数

(単位：件)

区分	支出命令票数
窓口払	2,292
口座振替払	58,131
振替	2,537
合計	62,960

(3) 金融機関指定状況

(単位：行)

種別	金融機関数		
	前年度末	増減	本年度末
指定金融機関	1	0	1
指定代理金融機関	1	0	1
収納代理金融機関	18	0	18
合計	20	0	20

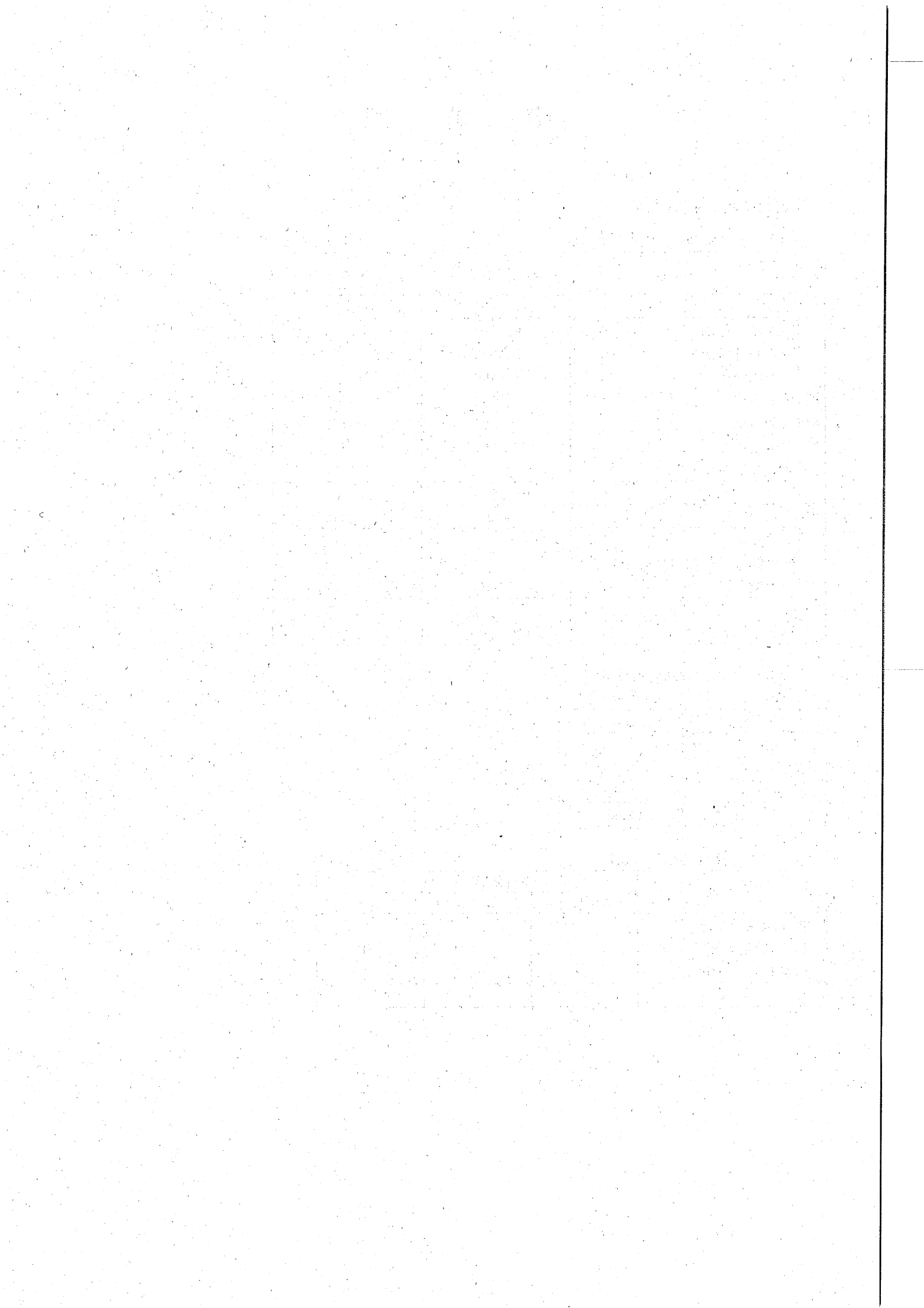

教育委員会事務局
教育部

総務課
学務保健課
指導室

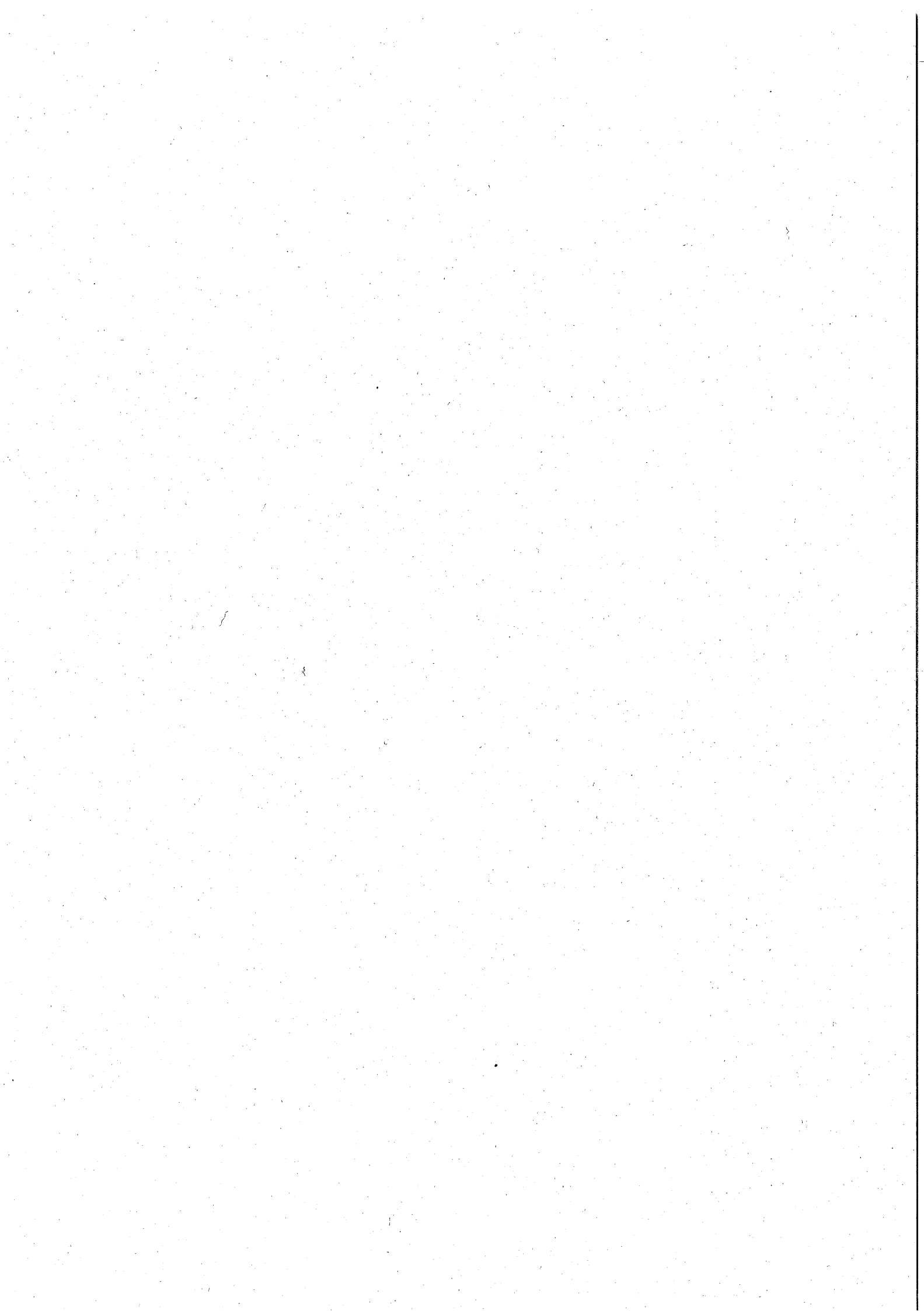

総 務 課

1 教育委員会委員の構成に関する事項

職 名	氏 名	任 期
委 員 長	崎 山 弘	平成26年12月22日～平成30年12月21日
委員長職務代理者	齋 藤 裕 吉	平成26年12月22日～平成30年12月21日
委 員	村 越 ひろみ	平成24年10月 1日～平成28年 9月30日
委 員	松 本 良 幸	平成24年10月 1日～平成28年 9月30日
教 育 長	浅 沼 昭 夫	平成24年10月 1日～平成27年 3月31日

2 教育委員会活動に関する事項

(1) 会議（平成26年1月～12月）

定例会 12回 臨時会 0回 委員協議会 12回

(2) 教育委員会訪問

期 日	訪 問 先
平成26年 7月 3日 (木)	府 中 第 九 中 学 校 府 中 第 四 小 学 校 白 糸 台 小 学 校
平成26年10月 2日 (木)	府 中 第 二 中 学 校 府 中 第 十 小 学 校 府 中 市 美 術 館
平成26年11月13日 (木)	府 中 第 三 中 学 校 日 新 小 学 校
平成27年 1月22日 (木)	府 中 第 一 小 学 校 給 食 セ ン タ ー 郷 土 の 森 博 物 館

3 議案・請願・陳情に関する事項

（平成26年1月～12月）（単位：回、件）

会議数	議 決 状 況					請 願 状 況			陳 情 状 況		
	議案数	可決	否決	継続 審査	撤回	請願数	採択	不採択	陳情数	採択	不採択
12	35	35	0	0	0	0	0	0	0	0	0

4 報告・連絡・協議に関する事項

報告・連絡・協議事項 121件

5 奨学金に関する事項

(1) 奨学資金給付状況

(単位：人、月、円)

区 分	奨 学 金				入 学 準 備 金		
	人 数	給付 月数	単 価	金 額	人 数	単 価	金 額
定時制高校生	3	12	7,500	270,000	-	8,000	-
特別支援学校等高等部生	3	12	7,500	270,000	1	8,000	8,000
全日制高校生	183	-	-	22,942,500	52	-	416,000
	182	12	10,500	22,932,000	52	8,000	416,000
	1	1	10,500	10,500			
高等専門学校生	2	12	10,500	252,000	-	8,000	-
専修学校生（高等課程）	1	12	10,500	126,000	-	8,000	-
合 計	192	-	-	23,860,500	53	-	424,000

(2) 奨学資金貸付状況

(単位：人、月、円)

区 分	奨 学 金			
	人 数	貸付 月数	単 価	金 額
高校生	17	-	-	3,108,000
	5	12	11,000	660,000
	12	12	17,000	2,448,000
高等専門学校生	-	-	-	-
専修学校生（高等課程）	-	-	-	-
専修学校生（専門課程）	6	12	21,000	1,512,000
短大生	3	12	21,000	756,000
大学生	89	-	-	31,260,000
	86	12	30,000	30,960,000
	1	4	30,000	120,000
	2	3	30,000	180,000
合 計	115	-	-	36,636,000

(3) 入学時初年度納付資金貸付状況

(単位：人、円)

区 分	人 数	単 価	金 額
高校生	1	310,000	310,000
	1	312,000	312,000
	1	330,000	330,000
	1	335,000	335,000
	1	350,000	350,000
	2	380,000	760,000
大学生（国公立）	1	270,000	270,000
大学生（私立）	6	520,000	3,120,000
合 計	14	-	5,787,000

(4) 荒奨学資金貸付状況

(単位：人、円)

区 分	人 数	金 額
交通遺児等奨学金	1	600,000
海外留学奨学金	8	9,210,000
海外ホームステイ奨学金	1	450,000
合 計	10	10,260,000

6 小・中学校工事等に関する事項

(1) 小学校工事等内訳

件名	工事内容	工期
防火シャッター危害防止機構取付委託	学校の防火シャッターに危害防止機構の取付けを行った。 (実施校：若松小、小柳小、南白糸台小、四谷小、南町小、日新小)	平成26年 7月 9日) 平成26年 9月12日
本宿小直結給水改修工事	増圧直結給水ポンプの据付け等の直結給水化工事を行った。	平成26年 9月17日) 平成26年12月10日
小学校空気調和設備改修工事(府中第一小学校ほか4校)	既設空気調和設備の改修 対象校：一小、二小、八小、九小、矢崎小 対象諸室(各校共通)：校長室、事務室、職員室、保健室、図書室、司書室、第一音楽室、第二音楽室	平成26年12月26日) 平成27年 3月20日
小学校空気調和設備改修工事(府中第三小学校ほか4校)	既設空気調和設備の改修 対象校：三小、住吉小、四谷小、南町小、日新小 対象諸室(各校共通)：校長室、事務室、職員室、保健室、図書室、司書室、第一音楽室、第二音楽室	平成26年12月26日) 平成27年 3月20日
小学校空気調和設備改修工事(府中第四小学校ほか5校)	既設空気調和設備の改修 対象校：四小、六小、白糸台小、若松小、小柳小、南白糸台小 対象諸室(各校共通)：校長室、事務室、職員室、保健室、図書室、司書室、第一音楽室、第二音楽室	平成26年12月26日) 平成27年 3月20日
小学校空気調和設備改修工事(府中第五小学校ほか3校)	既設空気調和設備の改修 対象校：五小、七小、武蔵台小、本宿小 対象諸室(各校共通)：校長室、事務室、職員室、保健室、図書室、司書室、第一音楽室、第二音楽室	平成26年12月26日) 平成27年 3月20日

(2) 中学校工事等内訳

件名	工事内容	工期
防火シャッター危害防止機構取付委託	学校の防火シャッターに危害防止機構の取付けを行った。 (実施校：八中、十中、浅間中)	平成26年 7月 9日) 平成26年 9月12日
浅間中直結給水改修工事	増圧直結給水ポンプの据付け等の直結給水化工事を行った。	平成26年 7月16日) 平成26年 8月26日
中学校空気調和設備改修工事(府中第一中学校ほか4校)	既設空気調和設備の改修 対象校：一中、四中、七中、八中、十中 対象諸室(各校共通)：校長室、事務室、職員室、保健室、図書室、司書室、第一音楽室、第二音楽室	平成26年12月26日) 平成27年 3月20日
中学校空気調和設備改修工事(府中第二中学校ほか4校)	既設空気調和設備の改修 対象校：二中、五中、六中、九中、浅間中 対象諸室(各校共通)：校長室、事務室、職員室、保健室、図書室、司書室、第一音楽室、第二音楽室	平成26年12月26日) 平成27年 3月20日

学 務 保 健 課

1 就学援助費に関する事項

(単位：人)

項 目	小 学 校	中 学 校
学用品費	1,285	840
入学準備金	184	259
林間学校費 (小学校)	263	-
修学旅行費 (中学校)	-	301
給食費	1,150	816
セカンドスクール費 (小学校)	257	-
医療費	1	-

2 健康診断に関する事項

(単位：人)

事 業 名	事 業 内 容	小 学 校	中 学 校
寄生虫卵検査	ぎょう虫検査	児童数 6,606	-
結核健診	問診	実施児童数 13,179	実施生徒数 5,806
	ツベルクリン接種	ツベルクリン接種 児童数 0	ツベルクリン接種 生徒数 0
	ツベルクリン判定	ツベルクリン判定 児童数 0	ツベルクリン判定 生徒数 0
	レントゲン撮影	直接撮影 児童数 25	直接撮影 生徒数 9
心臓病検診	心電図及び心音図 精密検査	心音・心電図 児童数 2,343	心音・心電図 生徒数 2,005
		精密 児童数 18	精密 生徒数 22
腎臓病検査	尿検査	1次 児童数 13,207	1次 生徒数 5,723
		2次 児童数 176	2次 生徒数 288
	尿検査 血液検査	3次 児童数 54	3次 生徒数 33
		経過観察 児童数 8	経過観察 生徒数 7

事 業 名	事 業 内 容	小 学 校	中 学 校
糖尿病検査	尿検査 血液検査	児童数 7	生徒数 14
就学時健康診断	翌年度入学児童の健康診断	受診者 2,283	-
定期健康診断	学校保健法に基づく健康診断	児童数 13,192	生徒数 5,740
脊柱側わん症特別診断	脊柱側わん症の精密検査	学校数 22	学校数 11
貧血検査	血色素量、赤血球へマトクリット	-	生徒数 1,934

3 学校医に関する事項

(1) 学校医 (内科)

学 校 名	氏 名	学 校 名	氏 名	学 校 名	氏 名
一 小	岩 田 康 人	新 町 小	笛 木 孔 二	三 中	若 林 孝 幸
二 小	赤 須 文 彰	本 宿 小	中 村 公 彦	四 中	小 野 卓 哉
三 小	木 田 芳 樹	白 糸 台 小	康 野 いく 恵	五 中	富 谷 真 人
四 小	後 藤 隆 之	矢 崎 小	野 本 和 久	六 中	久 米 敏 大
五 小	加 藤 匡 志	若 松 小	江 原 寛 昶	七 中	河 合 川 郎
六 小	河 村 豊 一	小 柳 小	野々 田 健 一	八 中	市 川 達 夫
七 小	浅 川 潤 道	南 白 糸 台 小	布 野 哲 朗	九 中	正 田 久 隆
八 小	片 山 創 仁	四 谷 小	石 田 佳 毅	十 中	小 笠 原 和 之
九 小	石 井 弘 昭	南 町 小	峯 藤 俊 哉	浅 間 中	河 野 泰 子
十 小	小 木 曾 佳	日 新 小	武 藤 紀 人	矢 崎 幼	久 米 井 和 創
武 蔵 台 小	崎 山 佳 昭	一 中	三 ツ 木 地 英 生	み どり 幼	石 井 本 和
住 吉 小	日 野 佳 昭	二 中		小 柳 幼	野 本 和

(2) 学校医 (眼科)

学 校 名	氏 名	学 校 名	氏 名	学 校 名	氏 名
一 小	弓 狩 健 一	六 小	高 瀬 秀 子	住 吉 小	瀧 川 秀 一
十 小		九 小		四 谷 小	
南 白 糸 台 小		新 町 小		八 中	
二 小	平 山 信 隆	七 中	今 井 一 男	矢 崎 小	大 濱 敬 子
五 小	飯 島 建 之	七 中		小 柳 小	
三 中	泉 二 嘉 代 子	八 小	小 木 曾 み どり	日 新 小	真 鍋 雄 一
三 中		白 糸 台 小		五 中	
四 小		六 中		浅 間 中	
若 松 小	木 下 公 子	武 蔵 台 小			
九 中		本 宿 小			

(3) 学校医 (耳鼻咽喉科)

学 校 名	氏 名	学 校 名	氏 名	学 校 名	氏 名
一 小	大 津 有 二 郎	三 小	前 田 秀 彦	住 吉 小	白 坂 邦 洋
八 小		五 小		四 谷 小	
二 中		本 宿 小		八 町 新 小	
浅 間 中	大 山 和 男	四 中	遠 藤 ユ リ	日 新 小	
二 小		十 小		八 中	
九 小		白 糸 台 小			
矢 崎 小	宮 本 博 行	小 柳 小			
若 松 小		南 白 糸 台 小			
一 中		六 中			
七 武 蔵 台 小	伊 藤 修	六 新 町 小			
五 中		九 中			
七 中					
十 中					

(4) 学校医 (精神科)

西牟田 議康 (小学校)
吉澤 順 (中学校)

(5) 学校医 (歯科)

学 校 名	氏 名	学 校 名	氏 名	学 校 名	氏 名
一 小	矢代 譲治	新町小	藤沢 明文	三 中	吉野 成史
二 小	山本 純一	本宿小	渡邊 康文	四 中	神山 友孝
三 小	谷村 直哉	白糸台小	渡邊 信	五 中	平山 伸
四 小	中野 潤三郎	矢崎小	松村 裕次郎	六 中	高比良 幸雄
五 小	杉田 廣己	若松小	平田 正憲	七 中	柳澤 正三
六 小	井下 万也	小柳小	西川 聖彦	八 中	小川 弘純
七 小	松田 克一	南白糸台小	木幡 篤篤	九 中	野間 秀郎
八 小	石塚 哲也	四谷小	小林 賢三	十 中	小出 健次
九 小	鈴木 亮人	南町小	辻 哲生	浅間中	半澤 一明
十 小	太田 高之	日新小	鈴木 尉二	矢崎幼	佐藤 保信
武蔵台小	鈴木 三彦	一 中	桑田 徹	みどり幼	高木 栄太郎
住吉小	馬場 仁	二 中	岩 淵 澄夫	小柳幼	石 井 修

(6) 学校薬剤師

学 校 名	氏 名	学 校 名	氏 名	学 校 名	氏 名
一 小	赤羽 トモ子	新町小	堀内 富子	三 中	木村 玲子
二 小	鷺田 裕樹	本宿小	長岡 建	四 中	皆川 繁子
三 小	矢島 勝茂	白糸台小	藤井 正史	五 中	山口 登
四 小	亀山 勉	矢崎小	山口 久美恵	六 中	井上 礼子
五 小	三輪 美智子	若松小	吉野 恵子	七 中	高橋 晴海
六 小	曾我部 喜美子	小柳小	川上 芙沙子	八 中	高宮 崎嘉
七 小	鏑城 正則	南白糸台小	原口 恭子	九 中	吉野 泰子
八 小	藤木 茂子	四谷小	古川 直人	十 中	白澤 蕉
九 小	下村 徳子	南町小	柚木 須美子	浅間中	山崎
十 小	山崎 厚	日新小	伊東 幸恵	矢崎幼	
武蔵台小	有輪 泉	一 中	高橋 純子	みどり幼	鈴木 晃
住吉小	松本 康代	二 中	鈴木 美紀子	小柳幼	

4 セカンドスクール・林間学校に関する事項

事 業 名	事 業 内 容	実 績
セカンドスクール	対 象 小学5年生 期 間 4泊5日 場 所 八ヶ岳周辺	参加児童数 2,194 人 参 加 率 99.5% 実 施 期 間 平成26年 5月12日～10月31日
林間学校	対 象 小学6年生 期 間 2泊3日 場 所 奥日光周辺	参加児童数 2,216 人 参 加 率 98.1% 実 施 期 間 平成26年 7月20日～ 8月 9日

5 学校給食に関する事項

(単位：回)

区 分	四 小	武蔵台小	住吉小	第一給食センター	第二給食センター	備 考
米飯回数	157	150	158	138	140	第一給食センター 19校 (小学校)
稼働回数	193	185	196	189	192	第二給食センター 11校 (中学校)

6 栄養士・調理員の研修、講習に関する事項

研修会、研究会等の実施状況 年33回

7 学校給食センター施設見学、試食に関する事項

学校給食センター施設見学、試食状況 (単位：回、人)

施設名	回数	延べ人数
第一給食センター	38	2,313
第二給食センター	4	101
洗浄センター	8	786
合計	50	3,200

8 児童・生徒に関する事項

(1) 小学校 (平成27年3月31日現在)

ア 児童数

(単位：人)

学校名	児童数						合計
	1年	2年	3年	4年	5年	6年	
一 小	127	136	136	106	130	125	760
二 小	(6) 175	(6) 158	(7) 182	(5) 155	(3) 150	(6) 147	(33) 967
三 小	144	137	122	128	154	136	821
四 小	(4) 67	(5) 93	(1) 61	(3) 60	(2) 72	(7) 87	(22) 440
五 小	(7) 104	(4) 101	(5) 86	(6) 88	(2) 71	(1) 96	(25) 546
六 小	121	128	119	143	146	165	822
七 小	45	68	45	63	73	70	364
八 小	176	173	135	173	152	145	954
九 小	(3) 77	(6) 75	(3) 66	(3) 63	(4) 79	(7) 62	(26) 422
十 小	148	119	128	126	116	120	757
武蔵台小	61	46	46	54	49	59	315
住吉小	105	112	108	102	98	83	608
新町小	43	53	40	53	54	59	302
本宿小	110	143	111	125	141	148	778
白糸台小	85	59	82	84	103	111	524
矢崎小	64	52	51	62	72	51	352
若松小	108	127	105	107	93	92	632
小柳小	(2) 116	(4) 109	(1) 113	(7) 101	(2) 111	(5) 120	(21) 670
南白糸台小	96	97	110	83	94	103	583
四谷小	104	116	93	115	93	99	620
南町小	(1) 82	(4) 93	(2) 62	(1) 69	(4) 82	(3) 88	(15) 476
日新小	98	74	64	86	81	83	486
合計	(23) 2,256	(29) 2,269	(19) 2,065	(25) 2,146	(17) 2,214	(29) 2,249	(142) 13,199

注：() 内は特別支援学級児童数。

通級学級児童は、一小30人、三小39人、八小39人、九小31人、住吉小63人、南白糸台小19人。

イ 学級数

(単位：学級)

学 校 名	学 級 数							特別支援 通級学級	合 計
	1 年	2 年	3 年	4 年	5 年	6 年			
一 小	4	4	4	3	4	4	2	25	
二 小	5	5	5	4	4	4	5	32	
三 小	5	4	4	4	4	4	4	29	
四 小	2	3	2	2	2	2	3	16	
五 小	3	3	3	3	2	3	4	21	
六 小	4	4	3	4	4	5	0	24	
七 小	2	2	2	2	2	2	0	12	
八 小	6	5	4	5	4	4	4	32	
九 小	3	2	2	2	2	2	8	21	
十 小	5	4	4	4	3	4	0	24	
武蔵台小	2	2	2	2	2	2	0	12	
住吉小	3	4	3	3	3	3	6	25	
新町小	2	2	1	2	2	2	0	11	
本宿小	4	4	3	4	4	4	0	23	
白糸台小	3	2	2	3	3	3	0	16	
矢崎小	2	2	2	2	2	2	0	12	
若松小	4	4	3	3	3	3	0	20	
小柳小	4	3	3	3	3	3	3	22	
南白糸台小	3	3	3	3	3	3	3	21	
四谷小	3	4	3	3	3	3	0	19	
南町小	3	3	2	2	2	3	2	17	
日新小	3	3	2	3	3	3	0	17	
合 計	75	72	62	66	64	68	44	451	

注：二小、四小、五小、九小、小柳小、南町小は特別支援学級。
 一小、三小、八小、九小、住吉小、南白糸台小は通級学級。

(2) 中学校 (平成27年3月31日現在)

ア 生徒数

(単位：人)

学 校 名	生 徒 数			
	1 年	2 年	3 年	合 計
一 中	(17) 201	(7) 182	(17) 201	(41) 584
二 中	(11) 251	(9) 221	(11) 219	(31) 691
三 中	186	214	200	600
四 中	(7) 216	(6) 208	(9) 215	(22) 639
五 中	179	173	184	536
六 中	197	197	210	604
七 中	80	100	94	274
八 中	226	193	193	612
九 中	125	119	122	366
十 中	113	108	104	325
浅間中	201	195	192	588
合 計	(35) 1,975	(22) 1,910	(37) 1,934	(94) 5,819

注：() 内は特別支援学級生徒数。

通級学級生徒は、三中34人。

イ 学級数

(単位：学級)

学 校 名	学 級 数				
	1 年	2 年	3 年	特別支援 通級学級	合 計
一 中	6	5	5	5	21
二 中	7	6	6	4	23
三 中	6	6	5	4	21
四 中	6	5	6	3	20
五 中	5	5	5	0	15
六 中	6	5	6	0	17
七 中	3	3	3	0	9
八 中	6	5	5	0	16
九 中	4	3	4	0	11
十 中	4	3	3	0	10
浅 間 中	6	5	5	0	16
合 計	59	51	53	16	179

注：一中、二中、四中は特別支援学級。

三中は通級学級。

(3) 幼稚園 (平成27年3月31日現在)

(単位：人、学級)

幼 稚 園 名	幼 児 数			学 級 数		
	4 歳	5 歳	合 計	4 歳	5 歳	合 計
矢 崎	42	47	89	2	2	4
み どり	55	70	125	2	2	4
小 柳	40	41	81	2	2	4
合 計	137	158	295	6	6	12

9 卒業後の進路に関する事項

(1) 卒業後の進路状況調査 (小学校)

(単位:人)

学 校 名	卒業生数	公立中学校	国立中学校	私立中学校	都外中学校	その他
一 小	126	105	0	18	0	3
二 小	147	125	1	19	2	0
三 小	135	120	0	13	1	1
四 小	87	75	0	12	0	0
五 小	96	94	0	2	0	0
六 小	165	135	0	30	0	0
七 小	69	63	2	2	2	0
八 小	145	124	0	20	1	0
九 小	62	59	0	2	1	0
十 小	120	106	0	14	0	0
武蔵台小	59	50	0	8	1	0
住吉小	83	77	0	6	0	0
新町小	58	47	0	11	0	0
本宿小	148	137	0	11	0	0
白糸台小	112	103	0	9	0	0
矢崎小	51	43	0	8	0	0
若松小	92	79	0	12	1	0
小柳小	122	108	0	11	1	2
南白糸台小	103	91	0	12	0	0
四谷小	99	89	1	9	0	0
南町小	88	80	0	8	0	0
日新小	83	80	1	2	0	0
合 計	2,250	1,990	5	239	10	6

(2) 卒業後の進路状況調査 (中学校)

(単位:人)

学 校 名	卒業生数	進 学 者	就 職 者	専修学校等 入 学 者	そ の 他	進 学 率
一 中	201	198	0	2	1	98.5
二 中	219	214	0	3	2	97.7
三 中	201	197	0	3	1	98.0
四 中	215	213	2	0	0	99.1
五 中	184	181	1	2	0	98.4
六 中	210	207	0	3	0	98.6
七 中	94	89	1	3	1	94.7
八 中	193	190	0	2	1	98.4
九 中	122	120	0	1	1	98.4
十 中	104	102	0	0	2	98.1
浅間中	192	191	0	1	0	99.5
合 計	1,935	1,902	4	20	9	98.3

(3) 進学者の進学先内訳 (中学校)

(単位:人)

学 校 名	進学者数	全 日 制 課 程				定時制 課 程	通信制 課 程	高等専 門学校	特別支 援学校 高等部
		公 立	国 立	私 立	都 外				
一 中	198	87	2	75	8	9	3	1	13
二 中	214	111	0	69	6	17	0	2	9
三 中	197	125	0	54	3	11	2	1	1
四 中	213	132	0	58	3	5	8	0	7
五 中	181	102	0	60	3	15	0	1	0
六 中	207	110	0	74	3	13	7	0	0
七 中	89	45	0	25	4	10	3	2	0
八 中	190	113	1	60	6	6	2	2	0
九 中	120	76	0	32	2	3	4	1	2
十 中	102	73	0	23	1	4	1	0	0
浅 間 中	191	102	0	77	5	4	3	0	0
合 計	1,902	1,076	3	607	44	97	33	10	32

指 導 室

1 教職員数等に関する事項

(1) 教職員数 (平成26年5月1日現在)

ア 小学校 (単位:人)

男	女	計
249	413	662

イ 中学校 (単位:人)

男	女	計
178	160	338

(2) 採用状況 (平成26年4月1日～平成27年3月31日)

ア 小学校 (単位:人)

区 分	男	女
教 員	17	13
事 務 職	0	0
栄 養 士	0	0

イ 中学校 (単位:人)

区 分	男	女
教 員	10	9
事 務 職	0	0

(3) 退職状況 (平成26年4月1日～平成27年3月31日)

ア 小学校 (単位:人)

区 分	男	女
教 員	7	20
事 務 職	0	0
栄 養 士	0	0

イ 中学校 (単位:人)

区 分	男	女
教 員	10	5
事 務 職	0	0

2 表彰に関する事項

(1) 永年勤続表彰

小学校 17人

中学校 6人

3 研修・研究に関する事項

(1) 教育相談研修会 (単位:回、人)

研 修 名	延べ回数	延べ参加者数
相談 夏季研修 (学校教育相談)	1	17

(2) 教員研修会 (単位：回、人)

研 修 名		延べ回数	延べ参加者数
必修	初任者新規採用	11	557
	若手教員育成研修	10	374
	10年経験者	11	213
任意	新任校長・副校長	1	21
	校長・副校長	2	66
	主幹	1	15
	主任	1	31
	幼稚園教諭	3	36
	OJT研修会	3	57
	人権教育	3	110
	学校図書館担当者連絡会	3	89
	ICT活用研修会	2	68
	算数・数学指導員研修会	3	68
	理科教育推進研修会	2	98
	校内研修担当者研修会	2	66
	道德教育推進教師研修会	1	33
	特別支援教育研修会	5	166
	食育研修会	1	36
	社会体験研修	6	4
外部対応向上研修会	3	55	
生活指導力研修会	3	103	
夏期	小学校外国語活動研修会	2	65
	五市合同専門	5	44
宿泊	初任者研修	1	48
派遣	福祉施設等体験研修	6	160
合 計		91	2,583

(3) 生徒会リーダー研修会 (単位：回、人)

研 修 名	延べ回数	延べ参加者数
春季中学校生徒会リーダー 第62回 (1日)	1	生徒 69 教員 31
秋季中学校生徒会リーダー 第63回 (1日)	1	生徒 84 教員 31

(4) 委託研究の状況

研 究 区 分	小 学 校	中 学 校	合 計
府中市立小中学校教育研究会	-	-	1件 (31部会)
研究協力校	5校	3校	8校

(5) 研究委託等委員会の設置状況

(単位：人)

区分	委員会名	委員数	研究テーマ
小学校	教務主任会	24	学習指導要領に対応した教育活動の充実
	生活指導主任会	24	生活指導に関わる情報を分析・整理し、その対応策を協議する。また、生活指導業務の研究・研修を企画・立案し、実施する。
	小学校社会科副読本編集委員会	13	小学校3・4年生で使用する社会科副読本「わたしたちの府中」と指導書・学習用地図「わたしたちの府中市」白地図「府中市全図」の編集作業を行う。
中学校	教務主任会	13	学習指導要領に対応した教育活動の充実
	生活指導主任会	13	生活指導に関わる情報を分析・整理し、その対応策を協議する。また、生活指導業務の研究・研修を企画・立案し、実施する。
	進路指導主任会	13	進路指導の実態把握と進路指導業務の円滑な推進を図る。
	中学校社会科副読本編集委員会	13	府中市の地理・歴史に対応した副読本「郷土府中」及び「郷土地図」を使用することにより、中学生の府中市に対する理解を深め、郷土への関心や愛着を高める。

4 健康管理に関する事項

(1) 循環器系検診

(単位：人、%)

区分	対象者数	受診者数	受診率
小学校	669	612	91.5
中学校	381	346	90.8

(2) 消化器系検診

(単位：人、%)

区分	対象者数	受診者数	受診率
小学校	275	233	84.7
中学校	197	148	75.1

(3) 結核検診

(単位：人、%)

区分	対象者数	受診者数	受診率
小学校	769	663	86.2
中学校	406	359	88.4

5 就学相談に関する事項

(1) 障害別受付件数

(単位：件)

区 分	小 学 校	中 学 校	合 計
知的発達・情緒障害	76	46	122
肢体不自由	4	0	4
その他	39	8	47
合 計	119	54	173

(2) 就学先別件数

(単位：件)

区 分	小 学 校	中 学 校	合 計
特別支援学級	22	29	51
情緒等通級指導学級	30	13	43
通常の学級	41	5	46
知的障害特別支援学校	14	3	17
肢体不自由特別支援学校	4	0	4
盲・ろう特別	1	0	1
その他	7	4	11
合 計	119	54	173

6 教育センターに関する事項

(1) 施設の利用状況

ア 時間別利用状況（一般貸出施設）

(単位：回)

区 分	利 用 回 数
午 前	448
午 後	748
夜 間	487
合 計	1,683

注：対象施設は第1・2・3会議室及び研修室。

イ 延べ稼働可能使用単位

4,032単位

ウ 延べ利用者数

35,068人

エ 主催者別利用状況

(単位：回、%)

区 分	第1会議室	第2会議室	第3会議室	研修室	合計	利用率
学校教育関係	322	273	302	274	1,171	69.6
社会教育関係	81	37	117	48	283	16.8
そ の 他	77	41	76	35	229	13.6
合 計	480	351	495	357	1,683	100.0

(2) 教育課題特別委員会の設置状況

(単位：人)

委員会名	委員数	活動内容
人権教育推進委員会	40	人権教育に関わる諸課題の解決に向けて研究し、各校の人権教育を推進する。
体力向上委員会	14	児童・生徒一人一人が多様な運動を計画的に体験し、体力・運動能力を自主的・自発的に高められるよう、その実態把握に努め、体力向上を図るための方策について検討する。
中学校職場体験実行委員会	13	中学生の職場体験の実施上の諸課題の解決に向けた連絡・報告・協議等を行い、同事業の円滑な実施を図る。
環境教育推進委員会	9	学校における環境教育を推進するとともに、小学第4学年の環境教育副読本として『さっちゃんごみの話』を編集、配布する。

(3) 各種事業の実施状況

ア 健全育成事業

(単位：回、人)

事業名	回数	応募数	内容
小・中学生の人権作文発表会	1	11,391	市立小学校22校13編・中学校11校12編の発表会を開催。 広く市民にPRし、人権尊重の意識の高揚を図る。

イ 教育委員会だより発行

発行回数 3回

部数 57,540部

(4) 教育相談

ア 相談件数 (単位：件)

区分	件数
来室相談	527
電話相談	359

イ 相談延べ件数

(単位：件)

区分	延べ件数	保護者	子供	教職員	その他
来室相談	5,368	3,273	1,801	294	0
電話相談	359	307	11	4	37

注：電話相談は1回を1件と数えるので、件数と延べ件数は同数。

ウ 年齢段階別・男女別件数

(単位：件)

区分	就学前	小学生	中学生	高校生	その他	合計	
来室	男	8	223	87	22	0	340
	女	5	125	47	10	0	187
	計	13	348	134	32	0	527
電話	男	24	127	52	15	2	220
	女	6	66	36	12	7	127
	不明	-	-	-	-	12	12
	計	30	193	88	27	21	359

(5) 特別支援巡回チーム

ア 相談件数 (単位：件)

区 分	件 数
小学校	520
中学校	93

(6) スクールソーシャルワーカー

ア 事例件数 104件

(7) 生活指導

ア 児童・生徒の善行・表彰 (単位：件)

項 目	小 学 校	中 学 校	計
善行・表彰	917	895	1,812

イ 児童・生徒の問題行動・いじめ (単位：件)

項 目	小 学 校	中 学 校	計
問題行動	22	17	39
いじめ	19	10	29
合 計	41	27	68

ウ 児童・生徒の交通事故・不登校 (単位：件)

項 目	小 学 校	中 学 校	計
交通事故	20	5	25
不登校	66	155	221
合 計	86	160	246

注：不登校は、心因性等の理由により、年間欠席日数が30日以上欠席した児童・生徒を集計したものである。

エ 児童・生徒の問題行動内訳 (単位：件)

項 目	小 学 校	中 学 校	計
万引	12	1	13
窃盗	1	1	2
家出・無断外泊等	0	2	2
深夜はいかい	0	0	0
対教師暴力	1	2	3
暴力行為	0	6	6
施設・設備・器物等破損	0	3	3
性非行	2	1	3
無免許運転	0	0	0
火遊び・放火	1	1	2
飲酒・喫煙	0	0	0
薬物乱用	0	0	0
その他	5	0	5
合 計	22	17	39

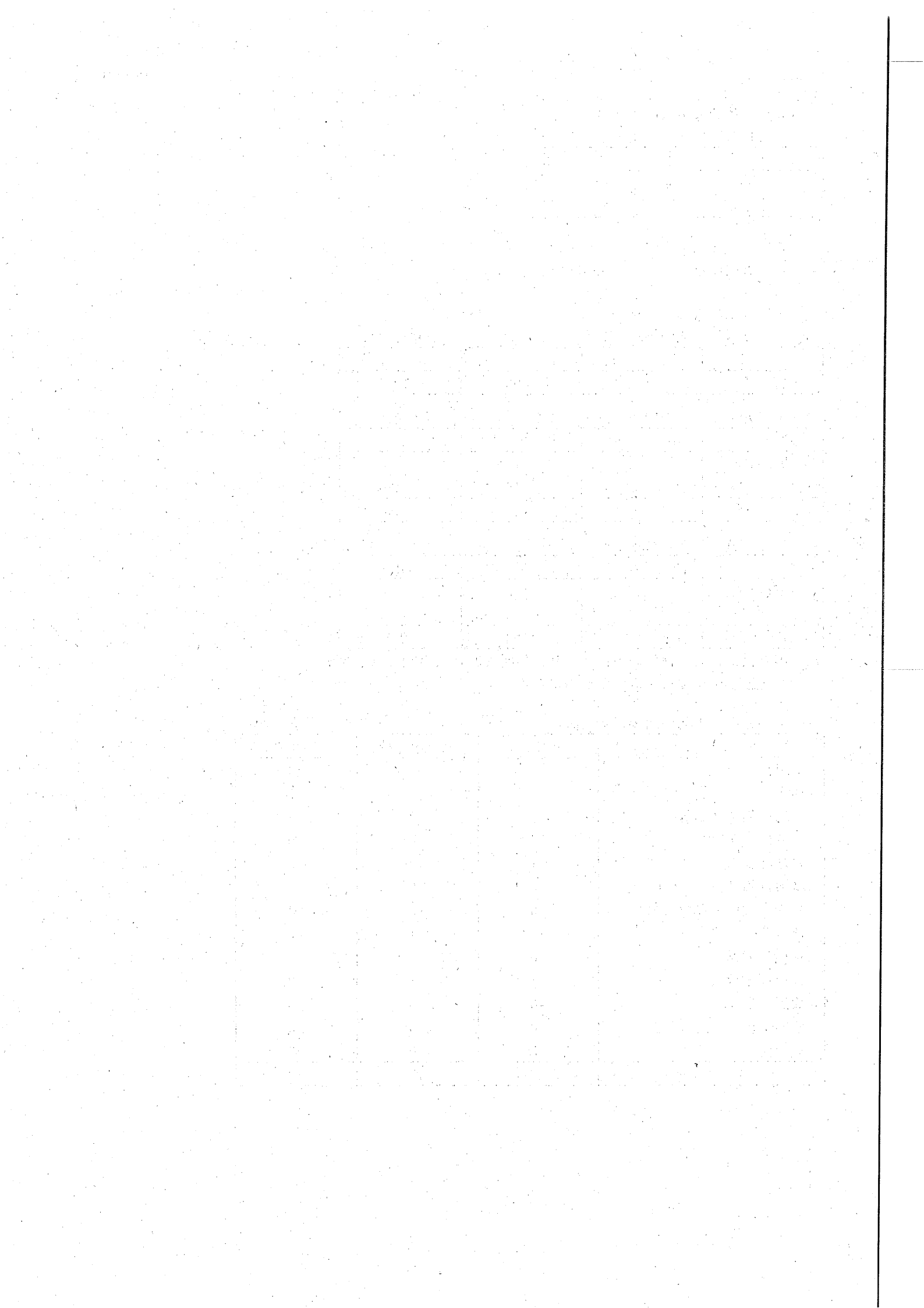

選挙管理委員会事務局

9

選挙管理委員会事務局

1 選挙管理委員会に関する事項

(1) 委員・補充員名簿 (任期：平成24年4月1日～平成28年3月31日)

職名	氏名	職名	氏名
委員長	相原博	補充員	天野欽也
委員長職務代理者	内藤和良	補充員	西谷晴江
委員	前田勝夫	補充員	山崎敏美
委員	野尻亜弓	補充員	宮崎巖

(2) 委員会開催回数 14回

2 選挙執行に関する事項

執行状況

(単位：人、%)

選挙名	告示日 公示日	投票日	開票日	選挙人名簿 登録者	当日有権者	投票者	投票率
農業委員会委員選挙	26. 6. 29	26. 7. 6	26. 7. 6	700	700	無投票	
衆議院議員選挙 (小選挙区選出)	26. 12. 2	26. 12. 14	26. 12. 14	205, 232	204, 919	114, 635	55. 94

3 選挙人名簿登録者に関する事項

(1) 選挙人名簿登録者数 (平成26年9月1日現在)

(単位：人)

男	女	合計
103, 735	101, 271	205, 006

(2) 農業委員会委員選挙人名簿 (平成26年1月1日現在)

(単位：人、世帯)

投票区	男	女	合計	世帯
1	139	90	229	106
2	62	41	103	46
3	207	161	368	173
合計	408	292	700	325

4 明るい選挙啓発に関する事項

(1) 明るい選挙推進協議会委員 22名

(2) 明るい選挙推進委員 92名

(3) ポスターコンクール応募状況 (単位：校、人)

学 校 別	応募総数	応 募 者 数		
		男	女	合 計
小 学 校	4	3	7	10
中 学 校	3	91	93	184
合 計	7	94	100	194

5 その他諸行事及び諸会議等に関する事項

(単位：回)

行 事 ・ 会 議 名	開催回数
1 諸会議	5
2 全国市区選挙管理委員会連合会	2
3 全国市区選挙管理委員会連合会 (東京支部)	1
4 東京都市選挙管理委員会連合会	17
5 東京都市選挙管理委員会連合会 (第4ブロック)	11

監 查 事 務 局

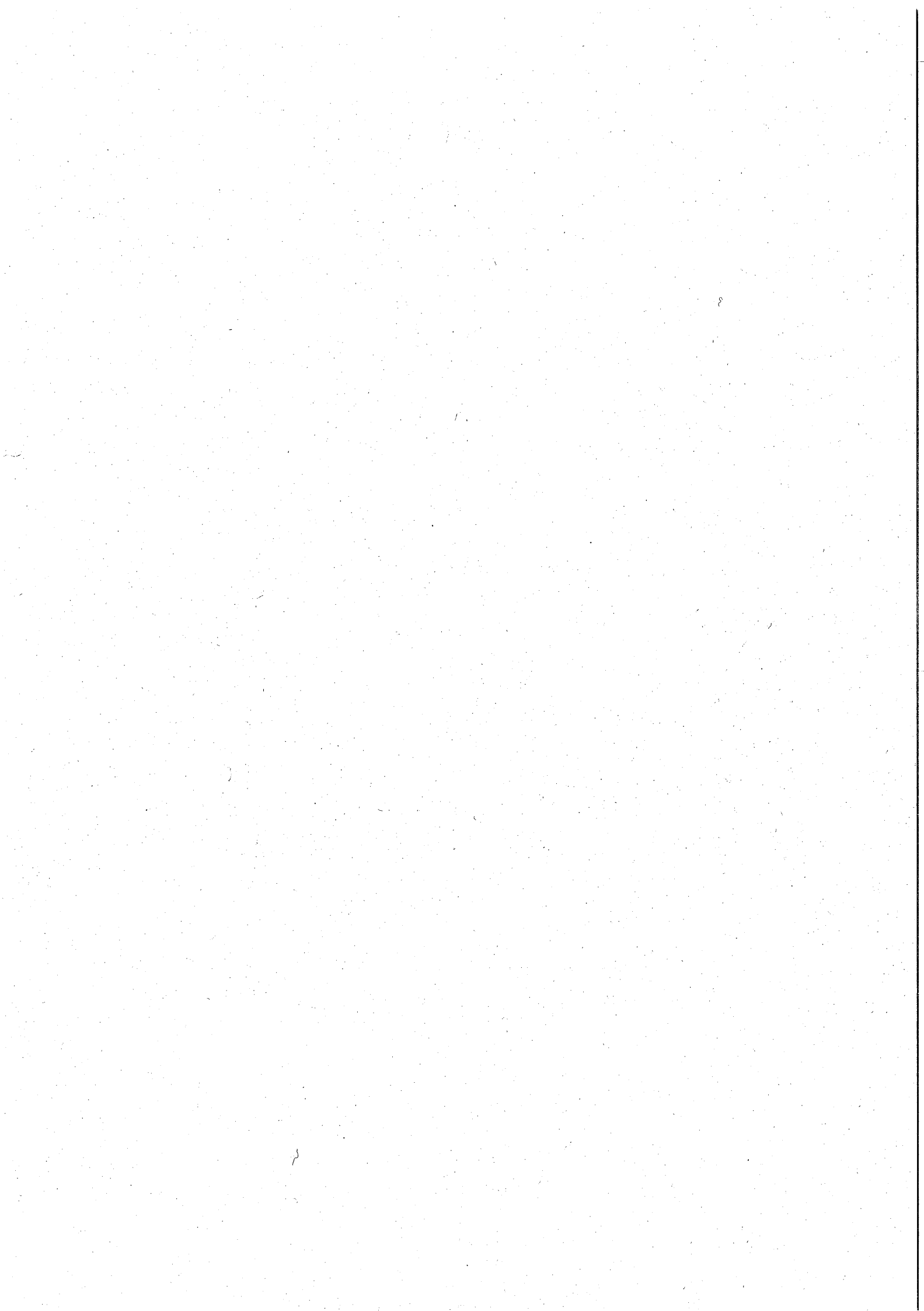

監 査 事 務 局

1 監査・検査及び審査に関する事項

(1) 監査等の実施状況

ア 例月出納検査

実施日	検査の対象	実施日	検査の対象
平成26年 4月28日	平成26年 3月分	平成26年10月27日	平成26年 9月分
平成26年 5月27日	平成26年 4月分	平成26年11月27日	平成26年10月分
平成26年 6月27日	平成26年 5月分	平成26年12月25日	平成26年11月分
平成26年 7月28日	平成26年 6月分	平成27年 1月26日	平成26年12月分
平成26年 8月26日	平成26年 7月分	平成27年 2月27日	平成27年 1月分
平成26年 9月29日	平成26年 8月分	平成27年 3月27日	平成27年 2月分

イ 定期監査

実施期間	監査の対象	監査の範囲
平成26年 9月11日 ～ 平成26年11月14日	市民部 総合窓口課 保険年金課 市民税課 資産税課 納税課 子ども家庭部 北保育所 西保育所 北山保育所 住吉保育所 八幡保育所 美好保育所	平成26年4月1日から平成26年8月31日 までに執行された財務に関する事務
平成26年12月 5日 ～ 平成27年 2月 5日	政策総務部 政策課 財政課 秘書課 広報課 総務管理課 職員課 教育部 府中第九小学校 武蔵台小学校 住吉小学校 新町小学校 府中第四中学校 府中第八中学校	平成26年4月1日から平成26年11月30日 までに執行された財務に関する事務

ウ 財政援助団体等監査

実施期間	監査の対象	監査の範囲
平成26年 9月11日) 平成26年11月11日	財政援助団体監査 若竹ミニキャブクラブ 府中ひまわり園 府中あゆみ園 ナイスディ・キッズ レスポワール工房 梅の木の家共同作業所 童里夢工房 指定管理者監査 社会福祉法人多摩養育園 (府中市立介護予防推進センター) (府中市立高倉保育所)	平成25年度に交付された補助金の 出納及び事務の執行、平成25年度 の公の施設の指定管理に関する事 務の執行
平成26年12月 5日) 平成27年 2月 6日	財政援助団体監査 府中市職員互助会 府中市学校給食会	

エ 決算審査

実施期間	対象の部課
平成26年 6月 9日) 平成26年 6月30日	予 備 審 査
平成26年 7月 1日	政 策 総 務 部 現 地 実 査
平成26年 7月 3日	市 民 部 行 政 管 理 部
平成26年 7月 4日	教 育 部 文 化 ス ポ ー ツ 部
平成26年 7月 8日	市民協働推進本部 選挙管理委員会事務局 福 祉 保 健 部
平成26年 7月10日	事 業 部 議 会 事 務 局 都 市 整 備 部
平成26年 7月11日	子 ども 家 庭 部 生 活 環 境 部
平成26年 7月15日	出 納 課 監 査 事 務 局
平成26年 7月18日	講 評

オ 財政健全化判断比率等審査

実施日	対象の部課
平成26年 7月18日	政策総務部財政課

(2) 監査委員

氏 名	選任区分	任 期
夏 目 俊 一	識見(常勤)	平成26年 4月 1日～平成30年 3月31日
本 村 龍 史	識 見	平成25年10月 3日～平成29年10月 2日
小 川 弘 純	識 見	平成24年 5月15日～平成28年 5月14日
奈良崎 久 和	議 選	平成25年 5月14日～市議会の申合せにより2年

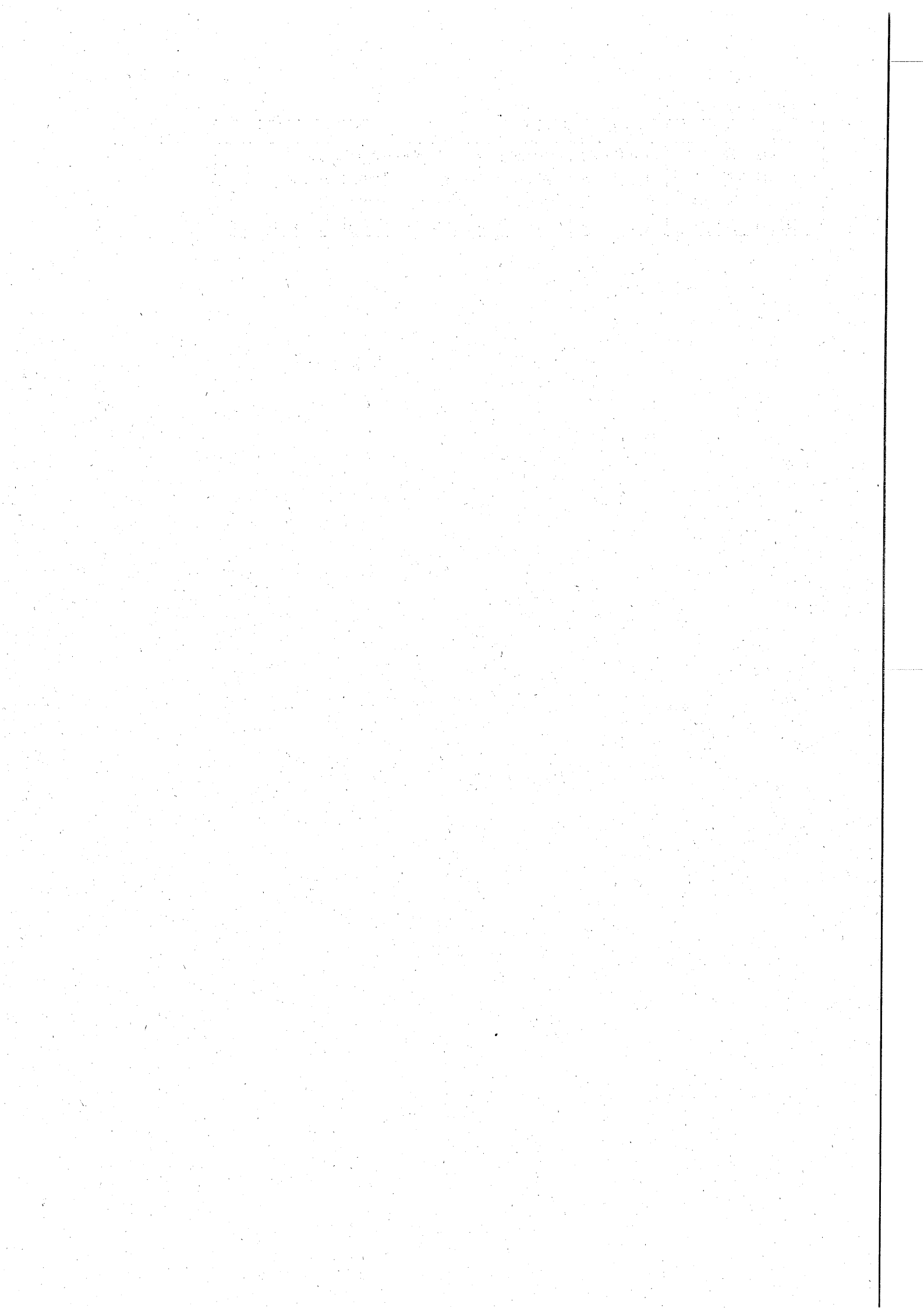

農業委員会事務局

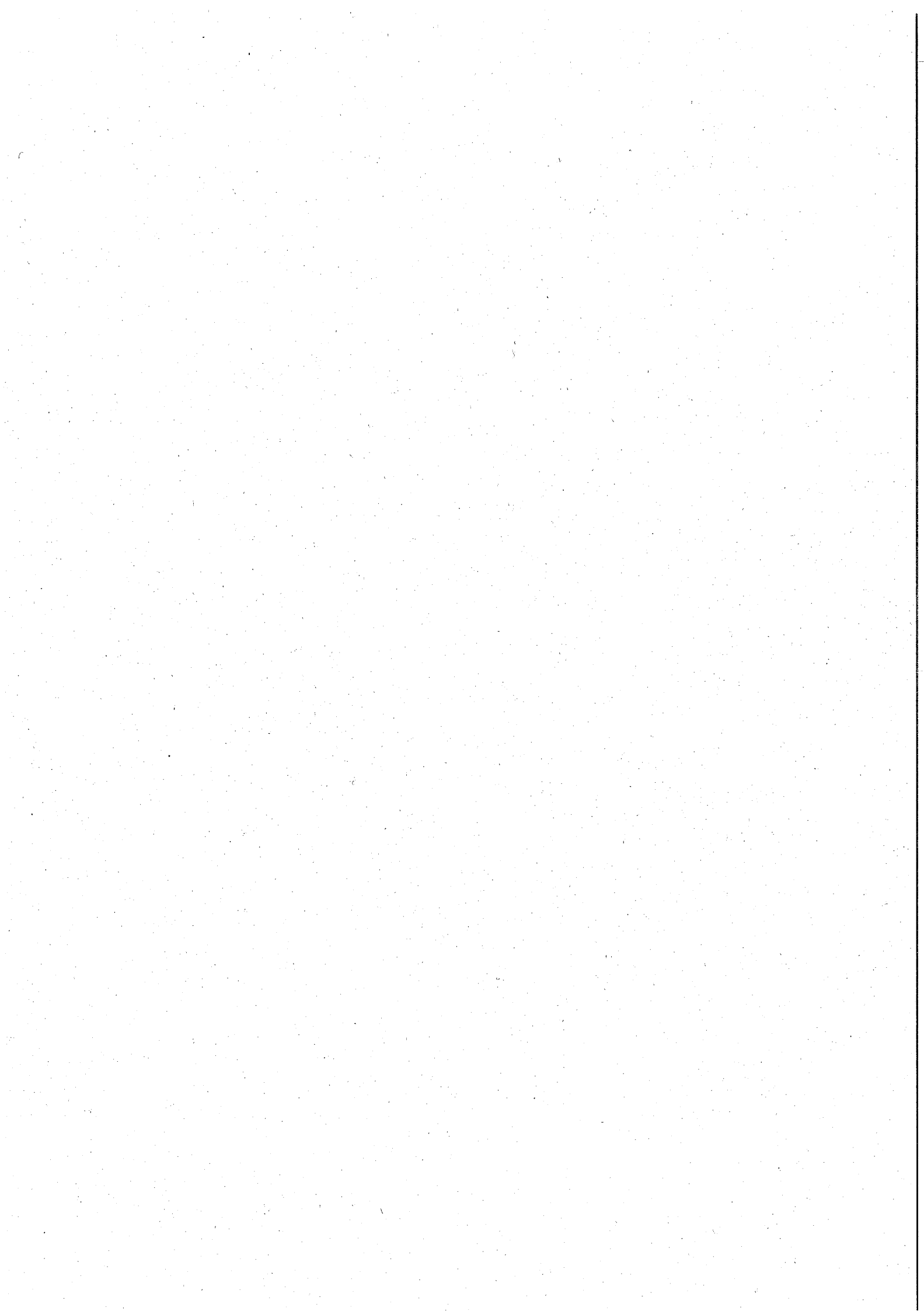

農業委員会事務局

1 農業委員会活動に関する事項

(1) 農業委員名簿 (任期：平成26年7月20日～平成29年7月19日)

職名	氏名	職名	氏名
会長	石 阪 脩	委員	高 野 昌 典
会長職務代理	市 川 禎 明	委員	高 野 祐 一
会長職務代理	川 辺 初 太 郎	委員	高 木 好 文
委員	市 川 耕 作	委員	都 築 一 夫
委員	比 留 間 利 藏	委員	鹿 島 一 夫
委員	高 野 茂 久	委員	住 崎 岩 衛
委員	遠 田 宗 雄	委員	澤 井 泰 造
委員	菊 池 伸 明	委員	田 中 繁 久
委員	松 村 良 夫	委員	手 塚 歳 久
委員	河 内 邦 男	委員	朝 倉 泰 則

(2) 農業委員会等開催状況

(単位：回)

会議名	回数
総 会	13
農業経営部会	1
土地利用部会	1

(3) 自立農業経営者研究集会

期 日	場 所	出席者数	講 師	内 容
平成27年 2月16日(月)	府中の森芸術劇場 平成の間	約100人	沖 和 尚	都市農業の現状と課題

(4) 農業委員・農業者大会 (単位：人)

期 日	場 所	参加者数
平成27年 2月26日(木)	昭島市民会館大ホール	農業委員 14 受賞者 7 事務局 3

(5) 表彰関係

ア 企業の農業経営顕彰者(東京都農業委員・農業者大会)

(ア) 東京都農業会議会長賞、東京都産業労働局長賞

(花卉) 内 海 久 幸(小柳町)

千代美

イ 農業後継者顕彰者(東京都農業委員・農業者大会)

(ア) 東京都農業会議会長賞

(野菜) 赤 堀 無 双(西府町)

みどり

(果樹) 内 藤 大 輔(西府町)

美 紀

- ウ 農業委員会等功労者（東京都農業委員・農業者大会）
 - (ア) 農業功労者感謝状
鹿島 件（白糸台第3）
- エ 優秀農業経営者（北多摩地区農業委員会連合会）
 - (ア) 北多摩地区農業委員会連合会会長賞
（野菜）土方 勝行（四谷第1）
- オ 優秀農業経営者（府中市農業振興褒賞式典）
 - (ア) 市長賞（農業委員会推薦）
土方 勝行（四谷第1） 田代 義治（若松町第1）
 - (イ) 農業委員会会長賞
内海 久幸（小柳町）
- カ 優秀女性農業従事者（府中市農業振興褒賞式典）
 - (ア) 市長賞（農業委員会推薦）
市川 尚子（四谷第2） 加藤 富士子（白糸台第4）
 - (イ) 農業委員会会長賞
内海 麻耶（小柳町） 加藤 裕子（本町）
- キ 優秀農業後継者（府中市農業振興褒賞式典）
 - (ア) 市長賞（農協推薦）
小川 隆喜（分梅町） 菊池 伸明（宮町）

(6) 農業先進地視察

期 日	場 所	内 容
平成26年10月22日（水）～10月23日（木）	佐久穂町	佐久穂町農業委員会他の視察

(7) 農業簿記記帳整理講習会

毎月1回開催 出席36人

(8) 審議状況

(単位：筆、㎡)

区分	農地法第3条に基づく審議件数		農地法第4条に基づく審議件数		農地法第5条に基づく審議件数		農地法第18条に基づく審議件数	
	筆数	面積	筆数	面積	筆数	面積	筆数	面積
田	7	854.39	15	2,365.95	13	4,216.00	0	0.00
畑	16	1,200.76	18	5,802.33	56	19,062.86	0	0.00
その他	0	0.00	0	0.00	2	67.31	0	0.00
合計	23	2,055.15	33	8,168.28	71	23,346.17	0	0.00
件数	8件		19件		39件		0件	

(9) 目的別集計表

ア 4条関係

(単位：筆、㎡)

区分	個人住宅		貸家共同住宅		建売住宅		道 路	
	筆数	面積	筆数	面積	筆数	面積	筆数	面積
田	3	364.00	3	607.00	0	0.00	5	201.95
畑	7	4,425.00	1	317.00	0	0.00	3	130.33
その他	0	0.00	0	0.00	0	0.00	0	0.00
合 計	10	4,789.00	4	924.00	0	0.00	8	332.28

区分	駐車場資材置場		そ の 他		合 計	
	筆数	面積	筆数	面積	筆数	面積
田	3	399.00	1	794.00	15	2,365.95
畑	1	63.00	6	867.00	18	5,802.33
その他	0	0.00	0	0.00	0	0.00
合 計	4	462.00	7	1,661.00	33	8,168.28

イ 5条関係

(単位：筆、㎡)

区分	個人住宅		貸家共同住宅		建売住宅		道 路	
	筆数	面積	筆数	面積	筆数	面積	筆数	面積
田	2	166.00	0	0.00	11	4,050.00	0	0.00
畑	14	1,991.91	0	0.00	33	14,195.21	2	42.00
その他	0	0.00	0	0.00	0	0.00	0	0.00
合 計	16	2,157.91	0	0.00	44	18,245.21	2	42.00

区分	駐車場資材置場		そ の 他		合 計	
	筆数	面積	筆数	面積	筆数	面積
田	0	0.00	0	0.00	13	4,216.00
畑	3	1,315.74	4	1,518.00	56	19,062.86
その他	2	67.31	0	0.00	2	67.31
合 計	5	1,383.05	4	1,518.00	71	23,346.17

2 国有農地に関する事項

(1) 国有農地等残存面積

(平成27年3月末現在) (単位：件、㎡)

貸 付 別	件 数	面 積
転用貸付け	11	3,014.00
農耕貸付け	7	1,809.00
未貸付け	14	2,103.00
合 計	32	6,926.00

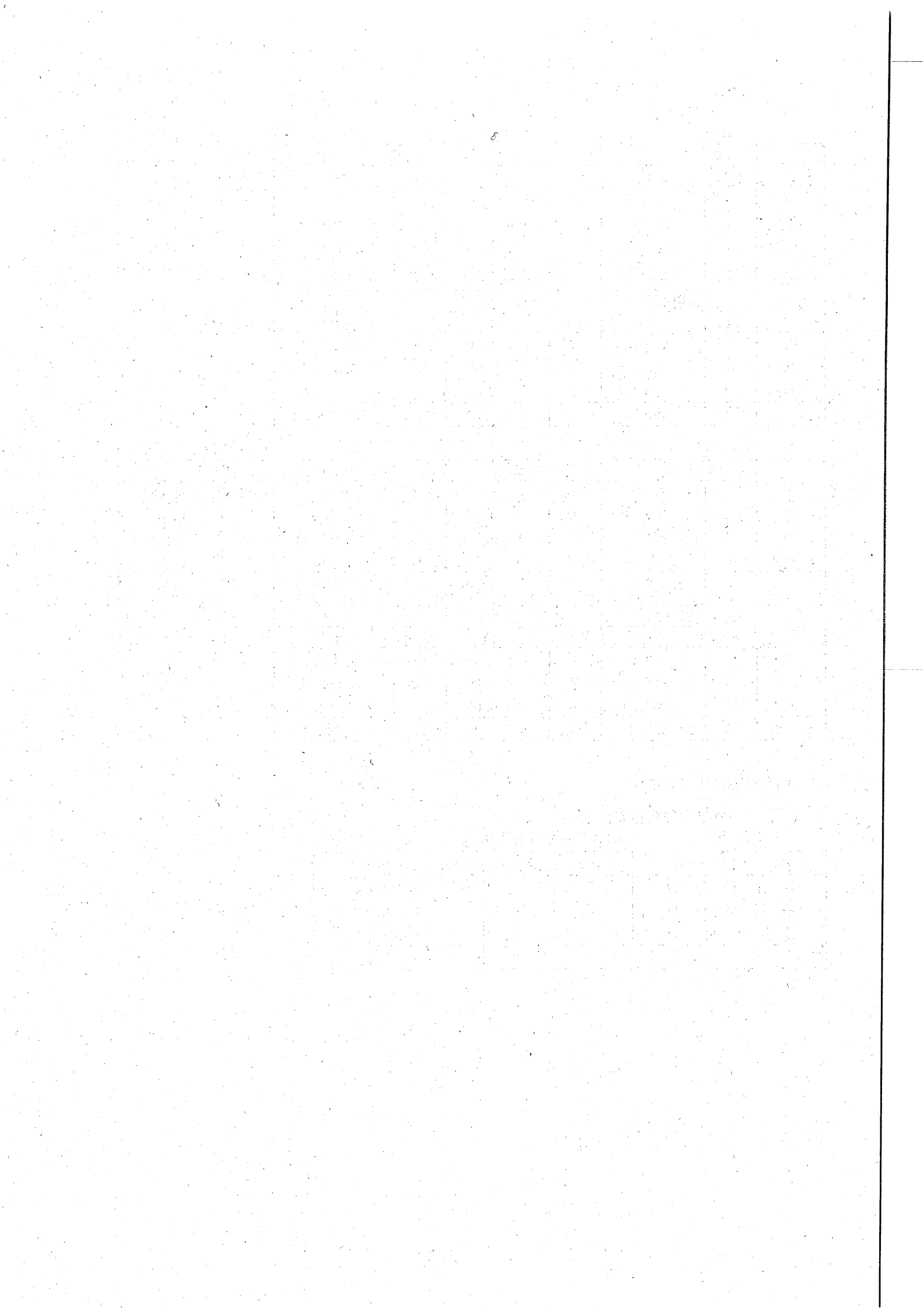

議 会 事 務 局

庶務課
議事課

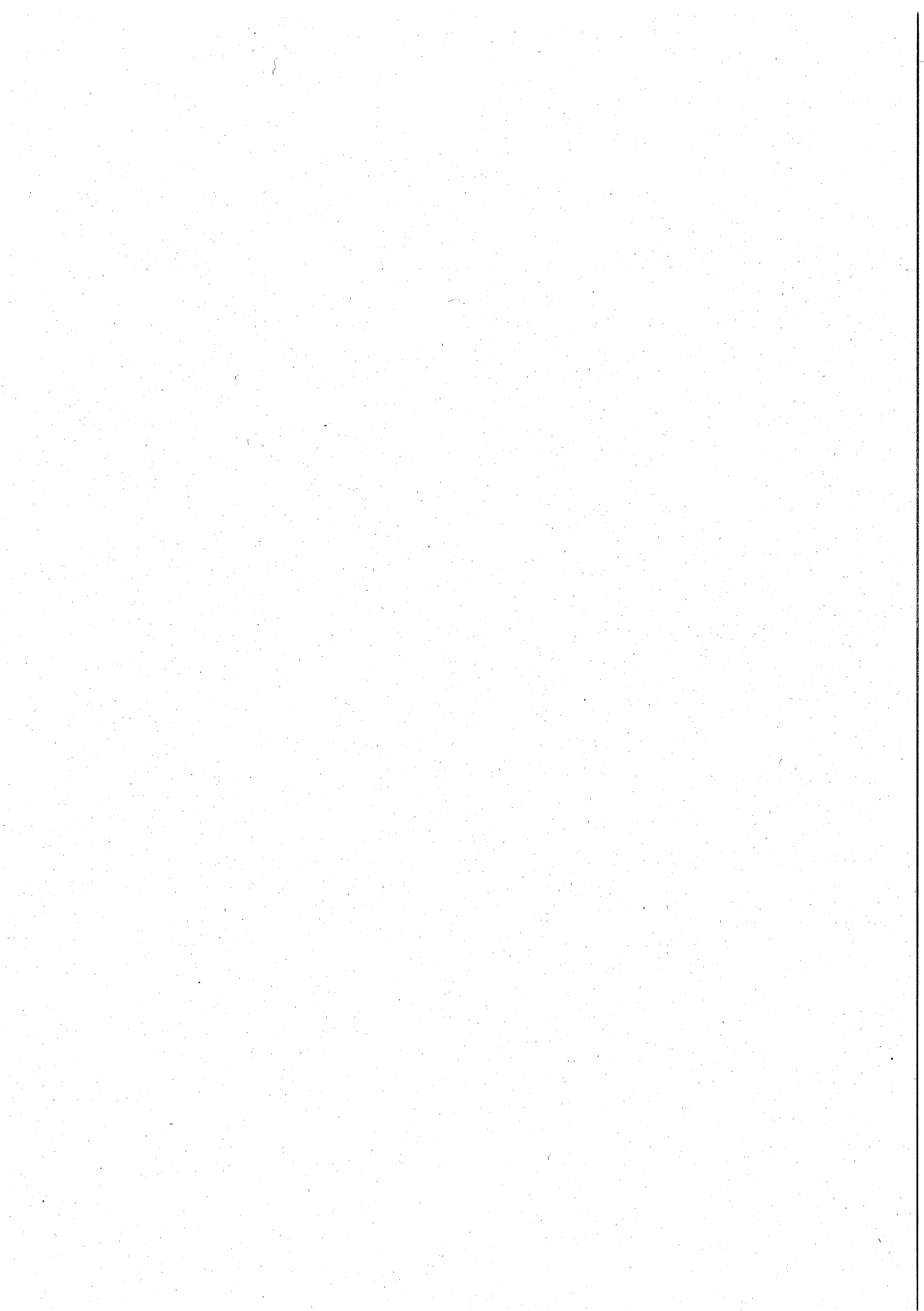

議 会 事 務 局

1 議会の構成に関する事項

(1) 府中市議会議員

議席番号	氏 名	所 属 委 員 会	議席番号	氏 名	所 属 委 員 会
1	浅田 多津子	厚・基○	16	横田 実	○文・市
2	田村 智恵美	文・再○	17	市川 一徳	◎総・市
3	前田 弘子	建・市	18	比留間 利蔵	厚・基
4	桑島 耕太郎	建・再	19	村木 茂	総・再
5	須山 卓知	文・基◎	20	目黒 重夫	総・再
6	山上 稔	○厚・市	21	服部 ひとみ	厚・市
7	臼井 克寿	◎建・再	22	奈良崎 久和	文・市
8	加藤 雅大	総・市◎	23	遠田 宗雄	◎厚・再
9	石川 明男	文・再◎	24	村崎 啓二	総・再
10	赤野 秀二	文・基	25	手塚 歳久	建・市
11	西村 陸	○建・基	26	備 邦彦	総・基
12	福田 千夏	厚・市○	27	高野 政男	建・基
13	吉村 文明	○総・再	28		
14	西宮 幸一	◎文・基	29	松村 寿志	建・市
15			30	小野寺 淳	厚・基

注：1) 15番は平成24年12月3日付で退職。(◎は委員長、○は副委員長)

2) 28番は平成25年5月13日付で退職。

3) 29番は平成26年8月23日付で退職。

総－ 総務委員会

基－ 基地跡地対策特別委員会

文－ 文教委員会

再－ 再開発対策特別委員会

厚－ 厚生委員会

市－ 市庁舎建設特別委員会

建－ 建設環境委員会

常任委員会 (平成25年5月14日選任)

特別委員会 (平成25年5月14日選任)

議 長 高野 政 男 (平成25年5月13日就任)

副議長 比留間 利 蔵 (平成25年5月13日就任)

(2) 議会運営委員会 定数10人 (平成26年5月14日選任)

◎村 木 茂

○赤 野 秀 二

田 村 智恵美

山 上 稔

吉 村 文 明

市 川 一 徳

遠 田 宗 雄

村 崎 啓 二

備 邦 彦

小野寺 淳

(◎は委員長、○は副委員長)

(3) 議会報編集委員会 定数6人 (平成26年5月14日選任)

◎石 川 明 男

浅 田 多津子

須 山 卓 知

西 村 陸

横 田 実

服 部 ひとみ

(◎は委員長)

2 議会選出組合議会議員等に関する事項

- (1) 多摩川衛生組合 定数4人(平成25年5月14日選出)
 村木 茂 遠田 宗雄 手塚 歳久
 小野寺 淳
- (2) 東京たま広域資源循環組合 定数1人(平成26年5月14日選出)
 (建設環境委員長) 臼井 克寿
- (3) 東京都後期高齢者医療広域連合
 次回27年度選出予定
- (4) 稲城・府中墓苑組合 定数3人(平成25年5月14日選出)
 吉村 文明 村崎 啓二 松村 寿志
 ※松村寿志議員に代わり小野寺淳議員を選出(平成26年9月1日選出)

3 議会選出各種委員会等に関する事項

- (1) 議会選出監査委員 定数1人(平成25年5月14日同意)
 奈良崎 久和
- (2) 議会推薦農業委員会委員 定数4人(うち議員から3人)(平成26年5月14日推薦)
 比留間 利蔵 遠田 宗雄 手塚 歳久
- (3) 府中市交通安全対策審議会 定数5人(平成25年5月14日選出)
 須山 卓知 臼井 克寿 石川 明男
 西村 陸 横田 実
- (4) 府中市都市計画審議会 定数7人(平成25年5月14日選出)
 前田 弘子 加藤 雅大 吉村 文明
 市川 一徳 服部 ひとみ 手塚 歳久
 小野寺 淳
- (5) 府中市国民健康保険運営協議会 定数3人(平成26年5月14日選出)
 (厚生委員長) 遠田 宗雄
 (厚生委員) 服部 ひとみ 小野寺 淳
- (6) 府中市民生委員推薦会 定数2人(平成25年5月14日選出)
 山上 稔 横田 実
- (7) 府中市青少年問題協議会 定数2人(平成25年5月14日選出)
 石川 明男 福田 千夏
- (8) 府中市社会福祉協議会 定数2人(平成26年5月14日選出)
 理事(厚生委員長) 遠田 宗雄
 評議員(厚生委員) 山上 稔
- (9) 府中市立心身障害者福祉センター運営委員会 定数3人(平成26年5月14日選出)
 (厚生委員長) 遠田 宗雄
 (厚生委員) 浅田 多津子 福田 千夏
- (10) 三多摩上下水及び道路建設促進協議会 定数4人(平成25年5月14日選出)
 理事(議長) 高野 政男
 第1委員会委員(上水道) 西村 陸
 第2委員会委員(下水道) 加藤 雅大
 第3委員会委員(道路) 須山 卓知
- (11) 多摩地域都市モノレール等建設促進協議会 定数2人(平成26年5月14日選出)
 構成員(議長) 高野 政男
 構成員(建設環境委員長) 臼井 克寿
- (12) 三鷹・立川間立体化複々線促進協議会 定数2人(平成26年5月14日選出)
 構成員(議長) 高野 政男
 構成員(建設環境委員長) 臼井 克寿

4 議会（暦年）に関する事項

(1) 市長提出議案一覧表

(単位：件)

定例会・臨時会	議案番号	議案数	議決状況			備考
			可決	否決	継続審査	
第1回定例会 2月24日～3月20日	第1号～第22号	22	22	0	0	条例3件、予算14件 同意1件、そのほか4件
第1回臨時会 5月14日	第23号～第25号	3	3	0	0	そのほか3件
第2回定例会 5月30日～6月16日	第26号～第33号	8	8	0	0	条例3件、同意2件 そのほか3件
第3回定例会 9月1日～9月29日	第34号～第65号	32	32	0	0	条例10件、予算2件 決算8件、同意4件 そのほか8件
第4回定例会 11月28日～12月15日	第66号～第80号	15	15	0	0	条例10件、同意2件 そのほか3件

(2) 委員会提出議案一覧表

(単位：件)

定例会	議案番号	議案数	議決状況			備考
			可決	否決	継続審査	
第1回定例会	第1号	1	1	0	0	意見書1件

(3) 議員提出議案一覧表

(単位：件)

定例会	議案番号	議案数	議決状況			備考
			可決	否決	継続審査	
第1回定例会	第1号	1	0	1	0	意見書1件
第3回定例会	第2号～第3号	2	2	0	0	意見書2件
第4回定例会	第4号～第5号	2	2	0	0	意見書2件

5 請願・陳情（暦年）に関する事項

(1) 陳情の議決状況

(単位：件)

定例会	提出陳情数	継続陳情数	議決状況			
			採択	不採択	取下げ	継続審査
第1回定例会	6	0	1	5	0	0
第2回定例会	1	0	1	0	0	0
第3回定例会	2	0	1	1	0	0
第4回定例会	3	0	0	3	0	0

6 議会の広報活動に関する事項

(1) ふちゅう市議会だよりの発行

(単位：部)

発行年月日	号数	主 な 内 容	発行部数
平成26年 4月28日	269号	第1回定例会 ・平成26年度予算審査状況 ・一般質問 ・常任、特別委員会審査状況 ・陳情審査	81,340
平成26年 5月23日	270号	第1回臨時会 ・議会人事 ・府中市子ども市議会の開催について ・常任委員会記録の速報版について	81,895
平成26年 7月25日	271号	第2回定例会 ・一般質問 ・常任、特別委員会審査状況 ・陳情審査	81,125
平成26年11月 5日	272号	第3回定例会 ・平成25年度決算審査状況 ・一般質問 ・常任、特別委員会審査状況 ・陳情審査	81,400
平成27年 2月 5日	273号	第4回定例会 ・一般質問 ・常任、特別委員会審査状況 ・陳情審査	80,605

7 市制施行60周年記念事業に関する事項

市制施行60周年を記念し、市内の各公立小学校5年生から2人ずつ選ばれた子ども議員44人に、府中市の未来に対する夢や抱負を表明していただくとともに、市議会の仕組みや市政について理解を深めていただくことにより、議会への関心を高めることを目的として、子ども市議会を開催した。

(1) 特別委員会 7月30日(水)

みんなで創るまち特別委員会、笑顔あふれるまち特別委員会、住みよいまち特別委員会の各特別委員会に分かれて、府中市の未来について議論を交わした。

(2) 本会議 8月5日(火)

一般質問及び府中市が目指すまちづくりについての決議が行われた。一般質問では、子ども議員からの質問に対して市議会議員が答弁を行った。

【 府中市ホームページ利用のご案内 】

本書に掲載した内容は、府中市のホームページでご覧になれます。
次のアドレスにアクセスしてご利用ください。

<http://www.city.fuchu.tokyo.jp/>

事務報告書

平成27年8月発行

発行 府中市
編集 政策総務部総務管理課
〒183-8703
東京都府中市宮西町2丁目24番地
電話 042-335-4059 (ダイヤルイン)
印刷 有限会社エルウィン
東京都府中市小柳町3丁目32番地の12



ほっとするね
緑の府中

環境にやさしいまち



JQA-EM2176
府中市役所で実施する事務事業