



①ほつとするね 緑の府中

府中市

# 事務報告書

平成27年度

府中市

# 目次

府中市の概要	1
組織と業務	2

## 政策総務部

政策課	1 1
財政課	1 8
秘書課	3 2
広報課	3 3
総務管理課	4 3
職員課	4 6

## 行政管理部

財産活用課	5 3
建築施設課	5 6
契約課	5 7
情報システム課	5 8
防災危機管理課	5 9

## 市民部

総合窓口課	6 5
保険年金課	7 2
市民税課	8 1
資産税課	8 3
納税課	8 8

## 生活環境部

住宅勤労課	9 5
経済観光課	9 9
環境政策課	1 0 8
地域安全対策課	1 1 7
ごみ減量推進課	1 2 1

## 市民協働推進本部

市民活動支援課	1 2 9
---------	-------

## 文化スポーツ部

文化振興課	1 4 5
ふるさと文化財課	1 5 3
生涯学習スポーツ課	1 5 7
図書館	1 6 7
美術館	1 7 2

## 福祉保健部

地域福祉推進課	1 7 9
生活援護課	1 8 3
高齢者支援課	1 8 5
介護保険課	1 9 0
障害者福祉課	1 9 6
健康推進課	2 0 5

## 子ども家庭部

子育て支援課	2 1 9
保育支援課	2 2 3
児童青少年課	2 2 9

## 都市整備部

管理課	2 3 5
計画課	2 4 1
土木課	2 4 3
公園緑地課	2 4 6
下水道課	2 5 2
建築指導課	2 5 5
地区整備課	2 5 7

## 事業部

	2 6 1
--	-------

## 出納課

	2 6 5
--	-------

## 教育委員会事務局

### 教育部

総務課	2 6 9
学務保健課	2 7 4
指導室	2 8 2

## 選挙管理委員会事務局

	2 9 1
--	-------

## 監査事務局

	2 9 5
--	-------

## 農業委員会事務局

	3 0 1
--	-------

## 議会事務局

	3 0 7
--	-------

## ま え が き

ここに、平成27年度「府中市事務報告書」を刊行いたします。

本書は、市が1年間に実施した様々な事業の成果を、市の組織ごとに紹介するものです。この1年間、市政を着実に前進させることができましたことは、市民の皆様の温かいご理解とご協力のおかげでございます。心から感謝とお礼を申し上げます。

本書を通じて、皆様が市政をより身近に感じていただき、わがまち府中にさらなる愛着をお持ちいただければ幸いです。

編集に当たりましては、書式の統一や内容の充実に努めましたが、今後も更に改善を進めていきたいと考えております。引き続き皆様のご指導とご協力をいただきますよう、よろしくお願い申し上げます。

平成28年8月

府中市長  
高野 律 雄

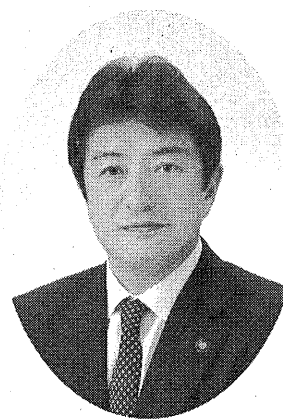

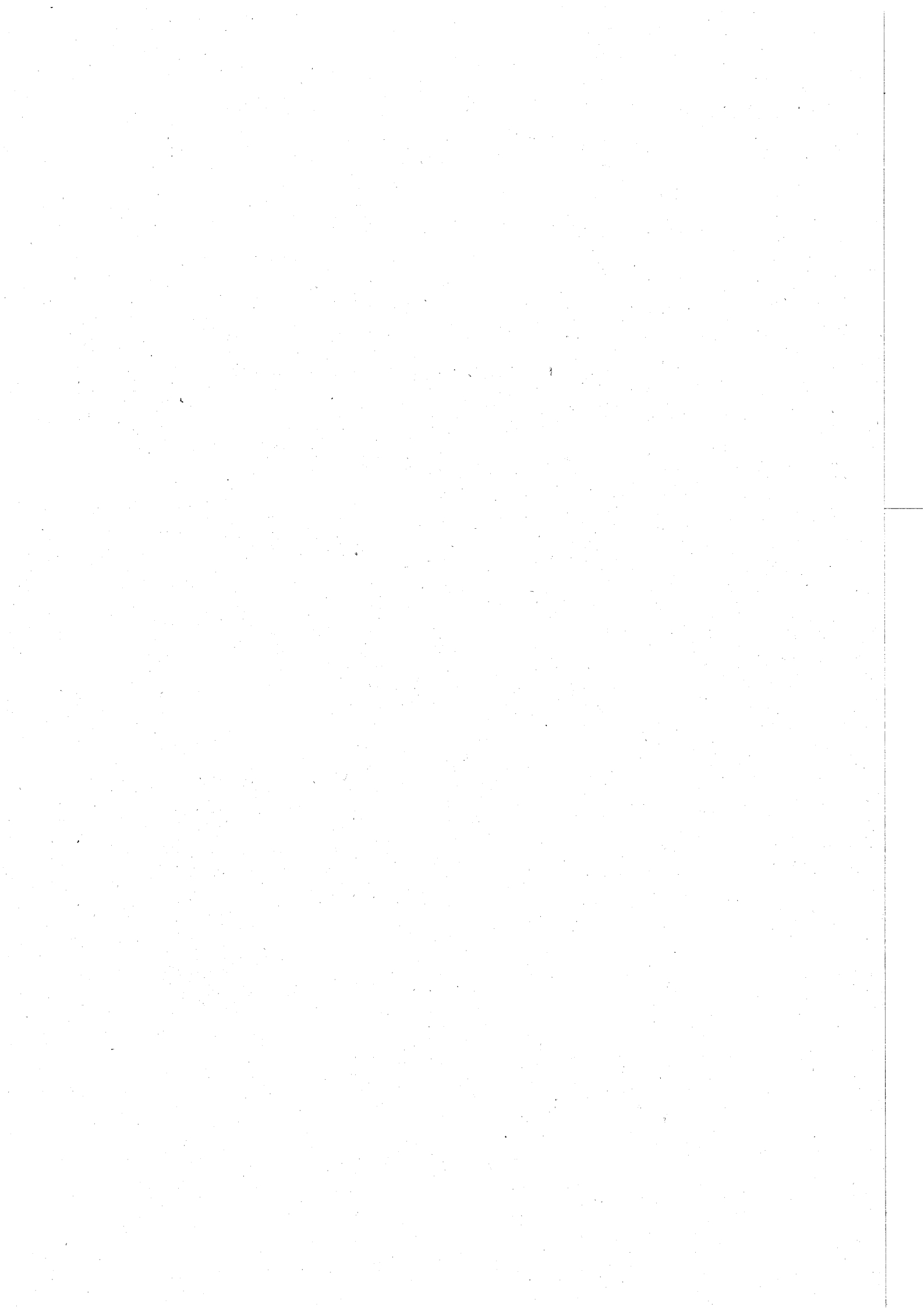

## 府中市の概要

1 位置	最東	東経139度31分35秒
	最西	東経139度25分47秒
	最南	北緯 35度38分47秒
	最北	北緯 35度42分00秒
広がり	東西	8.75キロメートル
	南北	6.70キロメートル
海拔	最高	約80メートル
	最低	約30メートル

### 市役所の位置

東経139度28分40秒  
北緯 35度40分08秒

2 面積 29.43平方キロメートル

3 世帯と人口（外国人住民を含む。）：平成28年4月1日現在

世帯数	122,044世帯
人口	257,318人
男	130,011人
女	127,307人

## 組 織 と 業 務

(平成28年3月末現在)

### 政策総務部

**政策課** ..... 11  
新規施策の立案、政策に関する総合調整、行政評価の実施、組織機構の管理、市の総合計画の進行管理

#### 社会保障・税番号制度担当

社会保障・税番号制度の導入への対応、業務改善の推進

#### 総合教育会議担当

総合教育会議の運営

#### 庁舎建設担当

庁舎建設事業の推進

#### 法務担当

条例等の制定及び不服申立て、訴訟等の対応

**財政課** ..... 18

予算の編成・執行、財政計画の立案、財政状況の公表、決算統計の作成・報告、財政健全化法指標の作成、起債、地方交付税、基金計画の立案

#### 行財政改革担当

行財政改革の推進

**秘書課** ..... 32

市の内外で開催される会議や行事などに関する市長及び副市長の日程管理、市表彰条例に基づいた市民表彰

**広報課** ..... 33

#### 広報担当

広報紙等の編集・発行、ホームページ・メール配信サービス等の管理、テレビ広報の制作

#### 広聴担当

市長への手紙、陳情・要望など市政についての市民からの要望を受け付ける広聴業務、情報公開、個人情報の保護

#### 市民相談担当

市民生活の様々な相談窓口、市政相談、法律や税務などの専門相談、市の発行物の販売、オンブズパーソン制度の事務局

**総務管理課** ..... 43

#### 総務係

文書の收受・発送・保存・印刷、議案書の作成

#### 統計係

各種統計調査事務、事務報告書及び統計書の編集・発行、私立学校（専修学校・各種学校）の指導監督

#### 文書審査担当

文書の審査

**職員課** ..... 46

### 人事係

職員の採用から退職までの人事管理

### 厚生係

給料支給事務、財産形成貯蓄、保険、年金、公務災害補償、職員互助会など、職員の福利厚生全般

### 人材育成担当

研修計画の立案、研修の実施、研修生の派遣

### 健康管理担当

職員の定期健康診断・健康相談

### 行政管理部

**財産活用課** ..... 53

#### 財産管理担当

市有財産の管理に関する業務

### 財産係

市有財産である建物・動産に関する保険、市有自動車の保険及び市民総合補償規程に基づく補償保険、民有地等の借り上げ、市有地（普通財産）の管理保全、市有地の境界証明及び境界石払出、本庁舎、府中駅北第2庁舎等の管理運営、車両の配車、バス使用の承認、車両（共用車、貸出車、原付、自転車）の点検整備・管理

### 検査係

市が行う工事の完成や委託の完了、物品の納入などの検査

### 公有地担当

公共用地取得・売払、土地開発公社の管理運営

**建築施設課** ..... 56

#### 工事担当

公共施設の設計・施工監理

#### 保守管理担当

公共施設の計画的保全

#### 公共施設マネジメント担当

公共施設マネジメントの推進

**契約課** ..... 57

#### 工事契約係

工事請負、設計、測量及び工事監理に関する契約事務

#### 物品契約係

物品の購入、修繕、賃貸、売却及び委託等に関する契約事務

**情報システム課** ..... 58

#### システム管理担当

基幹系システムの運用・保守

#### IT推進担当

基幹系システム以外の全庁的な各種システムの運用・保守、ITの活用による電子自治体の推進、情報セキュリティ対策

**防災危機管理課** ..... 59

**災害対策係**

災害対策、火災共済に関する業務

**消防係**

消防団に関する業務

**危機対策係**

危機管理、国民保護に関する業務

**地域防災推進担当**

地域防災推進に関する業務

**市民部**

**総合窓口課** ..... 65

**管理係**

戸籍謄抄本等の郵送受付、住民基本台帳人口統計に関する業務

**窓口第1係**

住民登録、印鑑登録、各種証明の交付業務、マイナンバーカードの交付業務等

**窓口第2係**

国民健康保険・国民年金の資格等受付業務、施設の受付、仮ナンバーの貸出し、バイクの登録・廃車業務、税証明の交付業務

**記録係**

戸籍の届出、住民記録、人口動態調査報告に関する業務

**保険年金課** ..... 72

**給付係**

国民健康保険の医療給付、高額療養費・出産育児一時金・葬祭費等の給付、保健事業に関する業務

**保険税係**

国民健康保険の加入（保険証交付）・脱退の手続、保険税の賦課

**年金係**

国民年金加入、保険料免除申請等の受付

**後期高齢者医療係**

後期高齢者医療保険料の徴収・納付相談、保険証の引渡し、各種申請の受付、転入による加入等の届出の受付

**市民税課** ..... 81

**諸税係**

軽自動車税・法人市民税・市たばこ税等の課税、税証明（納税証明除く）の発行

**普通徴収係**

個人市（都）民税普通徴収（個人が納付するもの及び公的年金から徴収するもの）の課税

**特別徴収係**

個人市（都）民税特別徴収（個人の税金を会社が給与から徴収し納付するもの）の課税

**資産税課** ..... 83

**土地係**

土地に関する調査、評価及び課税

**家屋係**

家屋に関する調査、評価及び課税

**償却資産係**

償却資産に関する調査、評価及び課税、公図・課税台帳等の公簿の閲覧

**納税課** ..... 88

**管理係**

市税等の納税証明、収納等の事務

**納税推進係**

市税等の預金口座振替、還付等の事務

**滞納対策係**

市税等の滞納整理事務

**生活環境部**

**住宅勤労課** ..... 95

**住宅係**

市営住宅と市民住宅の管理・運営

**勤労福祉係**

勤労者福利厚生への支援・保養事業の実施

**府中の森市民聖苑担当**

府中の森市民聖苑の管理・運営

**経済観光課** ..... 99

**消費生活係**

消費生活相談や消費者啓発事業等の実施

**商工係**

市内中小企業の支援、商店街の活性化、工業活動の支援

**農政係**

農地の保全、農業の担い手の育成、市内産農産物の流通拡大、ふれあい農業の推進

**観光係**

観光情報センター及び郷土の森観光情報センターの運営、観光案内書の配付などを通じた情報の発信など

**環境政策課** ..... 108

**管理係**

市民清掃活動支援（多摩川清掃市民運動、自主清掃）、犬・猫のフン防止看板配布、屋外広告物申請受付、害虫・住環境獣・空き地空き家相談、まちの環境美化推進（ポイ捨て防止、喫煙マナー向上、喫煙禁止路線、環境美化推進地区の周知）

**環境改善係**

都環境確保条例、騒音規制法、振動規制法等届出関係、公害防止指導（大気汚染、水質汚濁、騒音、振動等）、市民ボランティア環境調査支援、太陽光発電や高効率給湯器など環境に配慮した住宅設備の設置助成、地球温暖化対策（ISO14001環境マネジメントシステム関連事業、カーボンオフセット事業）

**自然保護係**

自然環境保全の推進、市民等の緑化活動支援

**環境保全活動センター担当**

環境保全に関する学習の機会並びに交流及び活動の場の提供など

地域安全対策課…………… 1 1 7

**安全係**

交通安全、防犯の啓発、交通災害共済、地域安全運動の推進、防犯活動支援

**施設管理係**

交通安全施設の維持管理、市営駐車場、コミュニティバスに関する業務

**自転車対策担当**

放置自転車対策、自転車駐車場の管理運営

ごみ減量推進課…………… 1 2 1

**管理係**

ごみ・資源物の収集・運搬（粗大ごみは除く）、ごみカレンダー、粗大ごみコールセンター、し尿の処理、犬・猫の死体収集に関する業務

**3R推進係**

資源物の集団回収、ごみ減量・3Rの啓発業務、ごみの説明会・見学会、生ごみ処理機の購入費補助

**指導係**

ごみの分別・排出の指導、大規模建築物の届出・中高層等の事前協議、不法投棄や資源物持ち去りのパトロール、粗大ごみ宅内収集・り災ごみに関する業務

**施設係**

資源物・燃やさないごみなどの処理、粗大ごみの直接搬入業務、再生自転車・再生家具に関する業務

**市民協働推進本部**

市民活動支援課…………… 1 2 9

**支援係**

NPO（非営利活動団体）とボランティアの育成及び支援、NPO・ボランティア活動センターの運営管理

**地域コミュニティ係**

各文化センターの調整、コミュニティ事業の計画・調整、自治会への自治振興業務委託料支払、公会堂の整備等助成

**各文化センター**

文化センター窓口業務、公民館・児童館・高齢者福祉館に関する業務

**男女共同参画推進係**

男女共同参画の推進に関する業務、スクエア21・女性センターの運営、各種講座の開催、女性問題相談

**都市交流担当**

姉妹都市・友好都市との交流の推進、市内の

国際交流及び市内在住外国人の日本語学習等のサポートをする国際交流サロンの運営、多言語情報誌府中インフォラインの発行

**市民協働推進担当**

市民協働の推進

**市民活動拠点施設整備担当**

市民活動拠点施設の整備

**コミュニティ整備担当**

コミュニティ施策の検討

**文化スポーツ部**

文化振興課…………… 1 4 5

**事業企画係**

市民文化団体・青少年音楽団体の育成・支援、市民芸術文化祭や青少年音楽祭の実施、民俗芸能等の保存・伝承普及、市民の文化振興に関する業務の企画・実施、市民会館・府中の森芸術劇場・府中グリーンプラザの管理

ふるさと文化財課…………… 1 5 3

**管理係**

ふるさと府中歴史館の管理運営及び郷土の森博物館に関する業務

**調査係**

文化財（埋蔵文化財含む）全般の調査、保存及び活用

**郷土資料担当**

郷土歴史資料の収集、保管、活用

**市史編さん担当**

市史の編さん

生涯学習スポーツ課…………… 1 5 7

**学習推進係**

社会教育事業の実施、社会教育関係団体の登録及び支援、生涯学習審議会、生涯学習センターの管理

**スポーツ推進係**

スポーツ大会の実施、スポーツ団体の支援、学校体育施設の開放、指導者派遣、スポーツ教室

**施設係**

施設の維持管理・整備業務、利用者登録受付、使用許可・予約管理、利用の情報提供、体操教室等の自主事業

**スポーツ施設担当**

スポーツ施設の管理

図書館…………… 1 6 7

**管理係**

予算・決算事務、契約及び予算執行、施設管理、統計資料作成、OA機器等管理、文書管理、臨時職員の雇用

**サービス係**

児童サービス、ハンディキャップサービス、視聴覚サービス、地域行政資料サービス、レファレンスサービス・読書相談、リクエスト



サービス、図書及び視聴覚資料の選定・発注	
<b>地区図書館担当</b>	
地区図書館の運営、施設管理、他館との調整	
<b>美術館</b> ……………	172
<b>管理係</b>	
美術館の管理運営	
<b>学芸係</b>	
企画展と常設展の開催、美術品の収集・管理・活用	
<b>教育普及担当</b>	
教育普及に関する業務	
<b>福祉保健部</b>	
<b>地域福祉推進課</b> ……………	179
<b>社会福祉係</b>	
民生児童委員、保護司、日本赤十字社、赤十字奉仕団、福祉のまちづくり、福祉寄付金、福祉団体登録、戦没者弔慰金、中国残留邦人、受験生チャレンジ支援、権利擁護センター	
<b>指導検査係</b>	
社会福祉法人監理、介護保険事業者指導	
<b>計画推進・臨時福祉給付金担当</b>	
福祉計画推進、臨時福祉給付金業務	
<b>生活援護課</b> ……………	183
<b>管理担当</b>	
生活保護費の支出、医療券の発行	
<b>自立支援担当</b>	
就労促進・退院促進等の支援	
<b>生活保護担当</b>	
生活保護の決定・実施	
<b>生活保護相談担当</b>	
生活保護相談業務	
<b>生活困窮者自立支援担当</b>	
生活困窮者の相談、支援業務	
<b>高齢者支援課</b> ……………	185
<b>地域支援係</b>	
敬老事業の実施、老人クラブ、高齢者住宅の管理・運営	
<b>福祉相談係</b>	
福祉の総合相談、権利擁護、高齢者虐待の予防	
<b>地域包括ケア推進係</b>	
高齢者の見守り等地域支援ネットワークの構築、認知症支援、地域包括支援センター	
<b>介護予防生活支援担当</b>	
介護予防事業・緊急通報システム・訪問食事サービス	
<b>在宅療養推進担当</b>	
在宅療養環境整備、高齢者医療ショートステイ	
<b>施設担当</b>	
高齢者福祉施設の整備	
<b>介護保険課</b> ……………	190
<b>資格保険料係</b>	
被保険者の資格管理や保険料の賦課、徴収	
<b>介護保険制度担当</b>	
介護サービス事業者相談、地域密着型サービスについて	
<b>介護サービス係</b>	
介護保険給付、在宅高齢者へのサービス	
<b>介護認定係</b>	
要介護認定申請受付、認定調査、認定審査会の運営	
<b>障害者福祉課</b> ……………	196
<b>生活係</b>	
障害のある方の地域生活支援	
<b>援護係</b>	
障害者手帳、医療に関する業務	
<b>給付係</b>	
認定審査会の運営、給付費の支払	
<b>援護担当</b>	
身体、知的障害のある方の支援、相談	
<b>精神保健担当</b>	
精神保健福祉相談	
<b>健康推進課</b> ……………	205
<b>管理係</b>	
休日・夜間の応急診療、人間ドック受診料助成事業、健康増進事業、犬の登録事務などの保健事業を実施	
<b>成人保健係</b>	
成人を対象とした各種検診（健診）や健康相談、健康教育などの保健事業を実施	
<b>母子保健係</b>	
乳幼児の健診や予防接種、子育て相談、健康教育などの保健事業を実施	
<b>子ども家庭部</b>	
<b>子育て支援課</b> ……………	219
<b>子ども・子育て支援制度担当</b>	
子ども・子育て支援制度に関する業務	
<b>推進係</b>	
子ども・子育て支援施策に関する計画、子ども・子育て審議会、子育て情報等の提供、子育てひろば、産前産後家庭サポート、地域子育てひろば活動支援に関する業務	
<b>育成係</b>	
児童手当・児童扶養手当・児童育成手当等の支給、子ども医療費の助成、ひとり親家庭等への各種支援に関する業務	
<b>子ども家庭支援センター</b>	
子ども家庭支援センターの管理運営、交流ひろば、リフレッシュ保育、子ども家庭サービス事業（ショートステイ、トワイライトステイ）、ファミリー・サポート・センター	
<b>相談担当</b>	

子育てや児童虐待に関する相談対応業務、要保護児童対策に関する業務

#### 母子・父子自立支援担当

母子・父子・女性相談、母子・父子の自立支援に関する業務

保育支援課…………… 2 2 3

#### 待機児解消・保育行政改革担当

保育所の待機児童解消に関する業務、保育行政改革の推進

#### 管理係

市立保育所の施設管理に関する連絡・調整、一時預かり・特定保育事業に関する業務、病児・病後児保育事業に関する業務

#### 支援計画係

待機児童解消に関する施策立案、認可保育所等の整備、教育・保育施設及び地域型保育事業の確認、地域型保育事業及び私立幼稚園の認可、教育・保育施設等の運営指導、市立保育所の再編に関する業務

#### 認定給付係

教育・保育給付に係る支給認定に関する業務、認可保育所等の利用調整、私立保育所・認証保育所への運営費等補助、私立幼稚園等園児保育料補助金の交付

#### 市立保育所

市立保育所 16 施設（うち 1 施設公設民営）、南保育所、北保育所、東保育所、西保育所、中央保育所、北山保育所、住吉保育所、朝日保育所、小柳保育所、四谷保育所、八幡保育所、本町保育所、三本木保育所、西府保育所、美好保育所、高倉保育所（公設民営）、入所児童の保育、保育所見学、親子保育所体験、育児相談

児童青少年課…………… 2 2 9

#### 放課後児童係

学童クラブへの入所の決定や育成料・間食費の徴収、施設の管理運営、放課後子ども教室の実施ほか

#### 青少年係

青少年の健全育成、青少年対策地区委員会、青少年委員会、青少年・子ども相談、若者の自立等支援、成人式の開催、ジュニアリーダー講習会、青少年体験活動

#### 健全育成担当

青少年の健全育成に関わる事業、啓発活動など

### 都市整備部

管理課…………… 2 3 5

#### 庶務係

部・課の庶務、経理

#### 公共物管理係

道路証明、境界証明、法定外公共物（水路・

里道等）の維持管理、占用申請、自費工事申請、法定外公共物（水路・里道）の用途廃止と処分、公共基準点、地籍調査事業に関する業務、私道敷地寄付受領、市道路線認定に関する業務

#### 監察係

道路の占用許可、使用・沿道掘削申請・府中まちなかきさら（道路）認定

#### 補修係

道路の舗装等の修理、街路樹の維持管理、交通安全灯・防犯灯・カーブミラー・街区表示板の維持管理

#### インフラマネジメント担当

道路・水路などの境界確定、境界標の破損、亡失に関する相談、インフラマネジメントの推進

計画課…………… 2 4 1

#### けやき並木周辺まちづくり担当

エリアマネジメント運営支援、中心市街地活性化基本計画の作成

#### 都市計画担当

都市計画の縦覧・相談・決定・変更、陳情計画、国土利用計画法に基づく届出、まちづくり誘導地区の指定、地域まちづくり活動の支援

#### 土地利用担当

景観の相談、景観に関する行為の届出、大規模土地取引行為の事前届出、大規模開発事業の土地利用構想の事前届出、大規模開発事業の景観構想の事前届出、景観協定の相談・協議

#### 地域まちづくり担当

開発行為の相談・協議、中高層建築物等の相談・協議、中高層建築物の建築に係る紛争の予防と調整に関する条例に基づく届出

土木課…………… 2 4 3

都市計画道路の事業計画・築造工事、生活道路の整備計画・築造工事、道路のバリアフリー化整備計画・築造工事、用排水路・私道整備工事の測量設計・工事監督など

公園緑地課…………… 2 4 6

#### 公園管理係

公園・緑地の維持管理、遊具等の修繕、占用許可、使用申請、府中まちなかきさら（公園）認定

#### 緑化推進係

公園・緑地等の総合的な計画の策定、開発事業等に伴う緑化の指導及び生産緑地地区の買取申出の受付

#### 公園施設係

公園、緑地等の築造

#### 郷土の森公園管理事務所担当

郷土の森公園等の維持管理及び運営

<b>下水道課</b> …………… 252	従業員の労務に関する業務
<b>業務係</b>	<b>場外発売場係</b>
下水道使用料、受益者負担金、流域下水道維持管理負担金及び建設負担金、起債、庶務・経理に関する業務	場外発売場に関する業務
<b>工務係</b>	<b>出納課</b> …………… 265
下水道管の調査・清掃・維持補修工事及び新設・管更生工事、押立ポンプ場の維持管理、耐震化事業	<b>庶務係</b>
<b>排水設備担当</b>	市の公金の支出に関する書類等の審査業務、債権者登録に関する業務、指定金融機関等の公金収納事務などの検査
排水設備の届出、排水の検査、私道の下水管布設相談、中高層、開発行為の排水に関する指導	<b>出納係</b>
<b>建築指導課</b> …………… 255	公金の収入・支出等に関する出納業務、歳入・歳出決算書の調製、物品の管理に関する業務、資金計画及び基金、歳計現金の運用
<b>管理係</b>	<b>教育委員会事務局</b>
建築確認申請等の受付、建築審査会及び公聴会に関する業務、違反建築物のパトロール及び是正指導等、建設リサイクル法に係る分別解体等の届出の受付及び審査、特殊建築物等の定期検査の報告の審査及び是正指導	<b>教育部</b>
<b>審査係</b>	<b>総務課</b> …………… 269
建築確認、特例許可申請等の審査並びに検査、長期優良住宅及び低炭素建築物の認定、建築物の省エネルギー措置に係る届出の審査、被災建築物応急危険度判定業務	<b>総務係</b>
<b>住宅耐震化推進係</b>	教育委員会内の職員人事及び教育委員会の会議事務や総合調整、学校教育プランの進行管理
建築物耐震改修促進に関する業務、特定緊急輸送道路沿道建築物耐震化促進事業に関する業務、木造住宅耐震促進に関する業務	<b>学校庶務係</b>
<b>狭あい道路係</b>	学校予算の管理及び奨学金に関する業務
狭あい道路拡幅整備事業、位置指定道路等の指定等	<b>学校施設係</b>
<b>地区整備課</b> …………… 257	市立小中学校施設の維持保全、通学路の点検、八ヶ岳府中山荘の管理運営
<b>府中駅南口再開発事業担当</b>	<b>学務保健課</b> …………… 274
再開発事業における組合への指導・支援及び東京都他関係機関との協議調整、府中都市計画事業日新町四丁目土地地区画整理事業を施行する組合に対する指導・支援及び東京都他関係機関との協議調整	<b>学務係</b>
<b>事業部</b> …………… 261	市立小中学校への入学・転入学、通学区域の設定や変更及び学級編成、市立幼稚園の運営、就学援助費の交付、林間学校の運営など
<b>庶務課</b>	<b>管理担当</b>
<b>庶務係</b>	児童・生徒等の健康診断など健康管理、セカンドスクールの運営など
競走事業に関する予算決算、経理事務及び渉外等の業務	<b>給食センター</b>
<b>企画係</b>	給食センター方式校の児童・生徒への「安全でおいしい給食」の提供及び学校給食の維持・管理・運営、食育に関する業務
競走事業に関する開催日程の調整、イベントの企画及び宣伝業務	<b>給食センター整備担当</b>
<b>業務課</b>	給食センターの整備
<b>業務係</b>	<b>指導室</b> …………… 282
勝舟投票券の発売事務、電話投票事務、ボートレース場内管理及び駐車場管理業務	<b>教職員係</b>
<b>労務係</b>	市立各小中学校に勤務する教職員の人事・給与・福利厚生等に関する業務
	<b>指導係</b>
	教員の研修計画の策定や学校の組織編成、教育課程、学習指導、生徒指導等に関する指導助言
	<b>教育センター</b>
	教育センターの管理運営など
	<b>相談担当</b>
	教育相談並びに障害のある児童・生徒の就学相談及び特別支援学級等に関する業務

**選挙管理委員会事務局**…………… 291**庶務係**

選挙管理委員会の事務に関する業務

**選挙係**

選挙事務に関する業務

**選挙啓発推進担当**

選挙啓発に関する業務

**監査事務局**…………… 295**監査係**

市の財務に関する事務の執行などについて、定期監査、財政援助団体等監査、決算審査及び例月現金出納検査等を実施

**農業委員会事務局**…………… 301**農地振興係**

農業委員会の会議事務や、農地の権利移動、転用、賃貸借に関する業務

**議会事務局**…………… 307**庶務課****庶務係**

議長が出席する公務等の調整、議員の報酬・福利厚生等に関する業務

**調査係**

各種調査事務、各種議会関係資料作成、議会報編集、行政視察に関する業務

**議事課****議事係**

議会運営に関する業務、請願・陳情の受付、傍聴の受付

**記録係**

会議録の調製

政 策 總 務 部

政策課  
財政課  
秘書課  
広報課  
総務管理課  
職員課

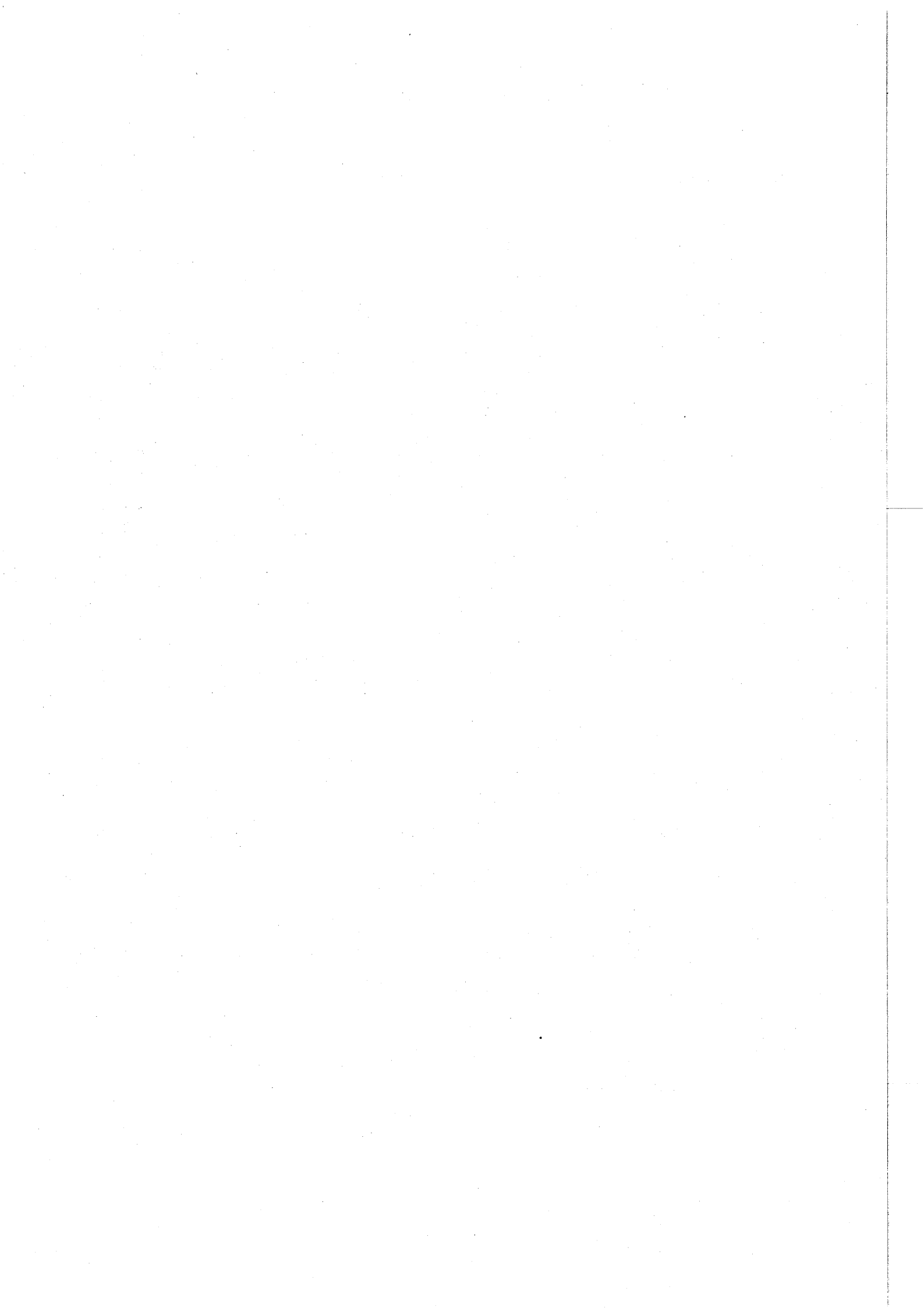

# 政 策 課

## 1 経営改革推進委員会に関する事項

本市の経営改革を一層推進するため、経営改革推進委員会において次のとおり調査・審査した。

- (1) 職員提案について審査した。
- (2) 府中基地跡地留保地活用検討プロジェクトチームの検討結果の中間報告を受けた。

## 2 職員提案に関する事項

提案総数	種 類 別 提 案 数	内 訳
68 件	じっくり提案 (未実施提案) 22 件	特級・1級 0 件
		2級 0 件
		3級 1 件
		4級 0 件
		5級 11 件
		6級 9 件
		級外 1 件
	ひらめき提案 (未実施提案) 27 件	実現対象 3 件
		情報提供 18 件
		級外 6 件
業務改善グランプリ (実施済み提案) 19 件	最優秀賞 1 件	
	優秀賞 2 件	
	努力賞 3 件	
	級外 13 件	

## 3 庁議に関する事項

定例（原則として毎週水曜日に開催）：39回、臨時：5回、合計44回開催され、211件について審議・報告された。

## 4 課長会議に関する事項

毎月1回開催 合計12回開催され、88件について報告された。

## 5 補助金等審査委員会に関する事項

補助金等の交付の適正化を図るため補助金の審査等を行った。

### (1) 開催回数

第1部会 2回 第2部会 7回

### (2) 審査内容

ア 平成28年度予算に係る審査について

(ア) 審査件数 104件（継続補助94件・新規補助10件）

(イ) 審査結果

a 補助を適当とするもの 104件

b 補助を適当としないもの 0件

イ 府中市関連団体への人件費補助に係る審査について

「府中市関連団体の人件費補助に係る審査基準」等に基づき、関連団体職員の人件費補助について、審査した。

## 6 陳情に関する事項

各主管部課から提出された陳情計画に基づき、進行管理を行った。

重要陳情 計画 2件 実施 2件

一般陳情 計画 29件 実施 29件

## (1) 重要陳情

番号	件名	陳情先	実施	主管部
1	府中都市計画道路の事業促進について	都	8月	都市整備部
2	多摩川架橋と関連道路の整備促進について	都	8月	都市整備部

## (2) 一般陳情

番号	件名	陳情先	実施	主管部
1	地方分権の推進について	国都	11月 7月	政策総務部
2	中央自動車道八王子・高井戸間の料金体系の見直しについて	都	7月	政策総務部
3	医療保険制度の一本化について	国都	6月 7月	市民部
4	特定健診・特定保健指導事業の保険者義務化に伴う財政措置等について	国都	6月 7月	市民部
5	後期高齢者医療制度の安定的な運営に向けた財政支援等について	国都	6月 7月	市民部
6	国の公費負担割合拡大について	国都	6月 7月	市民部
7	福祉保健行政に関わるシステム改修への支援について	国都	6月 7月	市民部
8	環境保全対策の推進について	都	11月	生活環境部
9	中央自動車道路の沿道環境対策について	中日本高速道路(株)	4月	生活環境部
10	J R 武蔵野線の公害対策等について	東日本旅客鉄道(株) 日本貨物鉄道(株)	11月	生活環境部
11	競馬開催時における車対策について	東京競馬場	5月	生活環境部
12	競艇開催時における車対策について	青梅市	5月	生活環境部
13	コミュニティバスのサービス水準の向上について	京王バス中央(株)	7月	生活環境部
14	介護保険制度改革に伴う市町村への支援策の充実について	都	7月	福祉保健部
15	障害者自立支援法後の福祉施策について	都	7月	福祉保健部
16	障害者総合支援法国庫負担基準の在り方について	国	10月	福祉保健部
17	予防接種等における支援の確立について	都	7月	福祉保健部
18	医療保健政策包括補助事業の充実について	都	7月	福祉保健部
19	子ども医療費助成制度の充実について	都	7・11月	子ども家庭部



(続き)

番号	件名	陳情先	実施	主管部
20	府中都市計画公園の事業促進について	都	8月	都市整備部
21	水道管の耐震化等の推進について	都	6月	都市整備部
22	都市交通対策について	都	8月	都市整備部
23	都道の改良整備について	都	6月	都市整備部
24	京王線鉄道駅の利便性の向上について	京王電鉄(株)	7月	都市整備部
25	路線バスの利便性の向上とバス関連施設の改善について	京王バス中央(株) 京王電鉄バス(株)	7月	都市整備部
26	J R南武線・武蔵野線の利便性の向上について	東日本旅客鉄道(株)	7月	都市整備部
27	西武多摩川線の利便性の向上について	西武鉄道(株)	7月	都市整備部
28	木造住宅の耐震診断・耐震改修等の支援について	都	8月	都市整備部
29	緊急輸送道路沿道建築物の耐震化に係る継続的な支援の実施について	都	8月	都市整備部

注：東京都市長会、全国市長会を通して、国・都へ要望したものを含む。

## 7 基地対策に関する事項

### (1) 府中基地跡地利用

府中基地跡地留保地の利用計画について、見直しを視野に入れつつ、関係機関との協議を行うとともに情報収集に努めた。

### (2) 調布基地跡地利用

武蔵野の森総合スポーツ施設(仮称)整備や調布飛行場に関する課題について、関係機関との協議を行った。

## 8 庁舎建設に関する事項

公募型プロポーザル方式により設計者を選定し基本設計に着手するとともに、執務室のレイアウトやサイン計画を専門的に検討するオフィスレイアウト等設計に着手したほか、新庁舎予定地の敷地測量や地盤調査を行った。

また、新庁舎建設の事業内容や進ちよく状況などを広く市民に周知するため、設計者や市長などによるシンポジウムを開催したほか、広報特別号などを発行した。

### (1) 新庁舎建設シンポジウムの開催

ア 開催日 10月11日

イ 会場 ルミエール府中

ウ 参加者数 約240人

### (2) 広報ふちゅう新庁舎特別号の発行 2回(9月・3月)

### (3) 庁舎建設ふちゅうかわら版の発行 2回(4月・11月)

## 9 社会保障・税番号制度に関する事項

社会保障・税番号制度の導入に当たり、個人情報保護条例等の改正、特定個人情報保護評価の実施と公表、各種情報システムの改修及びデータ連携システムの構築などの対応を講じた。

また、平成27年10月からのマイナンバーの通知、平成28年1月からのマイナンバーの利用とマイナンバーカードの交付開始に合わせて、広報特別号の発行、コールセンターの設置、市民向け説明会を開催し、当該制度についての周知に努めるとともに、庁内における安全管理措置について適正な対応を講じた。

### (1) 制度対応

- ア 「府中市番号制度対応検討委員会」の再構成（6課→19課に拡充）
- イ 「府中市番号制度対応検討委員会」の開催（平成27年7月、12月、平成28年3月）
- ウ 作業部会（「市民対応・職員研修検討部会」、「業務対応・改善検討部会」、「個人情報保護検討部会」）を設置し、検討課題に関する作業を開始（平成27年8月～）
- エ 市独自事務における個人番号利用の検討
- オ 特定個人情報保護評価の実施・公表（平成27年5月～）
- カ 府中市情報公開・個人情報保護審議会に、条例整備について諮問（平成27年6月、10月）
- キ 府中市個人情報の保護に関する条例の改正（平成27年9月）・関係例規の整備（随時）
- ク 府中市個人番号の利用に関する条例の制定（平成27年12月）
- ケ 府中市特定個人情報等に関する安全管理措置要領等の策定（平成27年12月）
- コ 職員を対象とした説明会を実施（平成27年7月、10月、平成28年1月）

### (2) 市民対応

- ア 広報ふちゅう・テレビ広報・府中インフォラインなどによる制度周知（平成27年5月～）
- イ イベント開催時におけるPR（ポケットティッシュの配布など）
- ウ 自治会回覧の配布、市政情報センターの電子掲示板を利用した制度周知（平成27年9月～）
- エ 府中市マイナンバーコールセンターの運用開始（平成27年10月～）  
（土・日・祝日を含む午前9時から午後8時まで 外国語対応（英語・中国語・韓国語））
- オ 広報ふちゅうマイナンバー特別号の発行（平成27年10月5日）
- カ 自治会、団体等への出張説明会の開催（計7回）
- キ 通知カードの送付開始（平成27年11月～）
- ク マイナンバーに関する説明会を開催（武蔵府中税務署と共催）（平成27年11月21日）  
・午前の部 10時～ 市民向け 参加者79名（定員80名）  
・午後の部 1時～ 事業者向け 参加者23名（定員80名）
- ケ 個人番号カードの交付開始（平成28年1月～）

## 10 府中の魅力発信運動に関する事項

市内の魅力的なスポットやイベントに関する情報を市内外に広く発信するための専用ウェブサイトを開設した。

きらり☆府中 魅力発信プロジェクト推進会議 全7回

## 11 地方分権に関する事項

「地域の自主性及び自立性を高めるための改革の推進を図るための関係法律の整備に関する法律」の施行による権限委譲、義務付け・枠付けの見直しに対応するため、庁内への情報提供に努めた。

## 12 行政評価に関する事項

第6次府中市総合計画前期基本計画の施策の体系における「施策」を評価単位とする「施策評価」及び「事務事業」を評価単位とする「事務事業評価」を実施した。

### 1.3 組織の改正に関する事項

平成28年4月1日の組織改正に向けて、手続を行った。主な改正内容は次のとおり。

- (1) 課の変更
  - ア 「政策課」に「総合計画担当」及び「オリンピック・パラリンピック等推進担当」を新たに設置
  - イ 「経済観光課」に「中心市街地活性化担当」を新たに設置

### 1.4 重点プロジェクト対象事業の進行管理に関する事項

第6次府中市総合計画前期基本計画における重点プロジェクト対象事業の進行管理を行った。  
事業数 23事業

### 1.5 総合教育会議に関する事項

教育委員会制度改革に伴い、市長と教育委員会の連携を強化するため、両者が協議及び調整を行う場として、市長、教育長、教育委員会委員で構成される総合教育会議を新たに設置した。教育の目標や施策の根本的な方針を定める「府中市の教育における大綱」を策定したほか、教育予算に係る重要施策の方向性や教育委員会との調整が必要な議題について協議を行った。

総合教育会議 全5回

### 1.6 まち・ひと・しごと創生総合戦略に関する事項

- (1) 府中市まち・ひと・しごと創生総合戦略推進協議会
  - ア 目的 市長からの諮問に基づき、府中市人口ビジョン及び府中市まち・ひと・しごと創生総合戦略の策定に関する審議を行うこと。
  - イ 委員数 12名（商工関係団体員、観光関係団体員、関係行政機関職員、学識経験者、金融機関職員、労働者団体員、子育て支援関係団体員、公募市民）
  - ウ 開催回数 6回
- (2) 府中市人口ビジョン・府中市まち・ひと・しごと創生総合戦略冊子の刊行
  - ア 発行部数 400部
  - イ ページ数 75ページ

### 1.7 ラグビーワールドカップ、東京オリンピック・パラリンピックに関する事項

2019年ラグビーワールドカップ、2020年東京オリンピック・パラリンピックに向けて、府中市オリンピック・パラリンピック競技大会等関連事業推進本部及び検討部会を設置し、庁内推進体制を構築するとともに、大会に関連した本市の取組の方向性を示す基本方針を策定し、大会のPRやキャンプ地誘致に向けたパンフレットの作成など、大会に関連した取組を実施した。特に、ラグビーについては、市内を活動拠点としている東芝プレイブルパス及びサントリーサンゴリアスと連携した事業を実施した。

- (1) 推進本部及び検討部会の開催回数
  - 推進本部 2回、検討部会 2回
- (2) 基本方針の策定

平成27年11月に本市の取組の方向性を示す「府中市東京オリンピック・パラリンピック競技大会等関連事業推進プロジェクト基本方針」を策定した。

## (3) 関連事業

ア ラグビートップリーグプレシーズンマッチ

開催日：平成27年8月21日及び11月3日

入場者：約1,500人(両日)

イ ラグビーワールドカップパブリックビューイング(スコットランド戦及びサモア戦)

開催日：平成27年9月23日及び10月3日

入場者：約430人(両日)

ウ ラグビーワールドカップ日本代表報告会

開催日：平成27年10月24日

入場者：約4,000人

エ ラグビートップリーグ公式戦観戦バスツアー

開催日：平成27年12月26日

応募者：約800人、参加者：200人

オ 府中駅伝競走大会(オリンピックメダリストのエリックワイナイナ氏を招待)

開催日：平成28年2月11日

## (4) 関連物品

ア キャンプ地誘致に向けた、市内の練習施設や宿泊施設を紹介したパンフレットの作成

イ キャンプ地誘致に向けた、啓発物品(のぼり旗・横断幕)の作成

ウ 府中市民桜まつりで使用する、オリンピック等PR関連物品の作成

## 18 例規に関する事項(暦年)

## (1) 条例の制定 (単位：件)

新 設	改 正		廃 止	合 計
	全 部	一 部		
3	0	32	1	36

## (2) 規則の制定 (単位：件)

新 設	改 正		廃 止	合 計
	全 部	一 部		
23	1	45	2	71

## (3) 訓令の制定 (単位：件)

新 設	改 正		廃 止	合 計
	全 部	一 部		
4	0	11	1	16

## 19 固定資産評価審査委員会に関する事項

## (1) 審査委員会委員名簿

職 名	氏 名	任 期
委 員	山 崎 善 久	平成27年 3月28日～平成30年 3月27日
委 員	小 林 勤	平成26年 6月24日～平成29年 6月23日
委 員	大和田 公 一	平成27年 3月28日～平成30年 3月27日

## (2) 固定資産の価格に関する審査状況

(単位：件)

区 分	審査件数	審査により 修正した件数	審査により 修正しなかった件数	審査が 継続中の件数
土 地	406	1	1	404
家 屋	0	0	0	0
償 却 資 産	0	0	0	0
合 計	406	1	1	404

## (3) 審査委員会の会議及び諸行事

ア 会議 12回

イ 第66回東京都市固定資産評価審査委員会審査事務協議会定期協議会への参加

# 財 政 課

## 1 各会計歳入歳出予算に関する事項

### (1) 一般会計

(単位：千円)

区 分	予算額	累 計	提出年月日	議決年月日
当初予算	92,850,000	-	平成27年 2月23日	平成27年 3月19日
補正予算(第1号)	1,711,624	94,561,624	平成27年 8月31日	平成27年 9月29日
補正予算(第2号)	6,515,635	101,077,259	平成28年 2月22日	平成28年 3月17日
補正予算(第3号)	-	101,077,259	平成28年 3月 8日	平成28年 3月17日

注：補正予算(第3号)については、繰越明許費を追加した。

### (2) 特別会計

#### ア 国民健康保険特別会計

(単位：千円)

区 分	予算額	累 計	提出年月日	議決年月日
当初予算	28,243,633	-	平成27年 2月23日	平成27年 3月10日
補正予算(第1号)	-118,151	28,125,482	平成27年 8月31日	平成27年 9月15日
補正予算(第2号)	-290,367	27,835,115	平成28年 2月22日	平成28年 3月 8日

#### イ 後期高齢者医療特別会計

(単位：千円)

区 分	予算額	累 計	提出年月日	議決年月日
当初予算	4,655,314	-	平成27年 2月23日	平成27年 3月10日
補正予算(第1号)	-91,544	4,563,770	平成28年 2月22日	平成28年 3月 8日

#### ウ 介護保険特別会計

(単位：千円)

区 分	予算額	累 計	提出年月日	議決年月日
当初予算	14,779,820	-	平成27年 2月23日	平成27年 3月10日
補正予算(第1号)	334,324	15,114,144	平成27年 8月31日	平成27年 9月15日

#### エ 公共用地特別会計

(単位：千円)

区 分	予算額	累 計	提出年月日	議決年月日
当初予算	3,726,586	-	平成27年 2月23日	平成27年 3月10日
補正予算(第1号)	-1,515,115	2,211,471	平成28年 2月22日	平成28年 3月 8日

#### オ 下水道事業特別会計

(単位：千円)

区 分	予算額	累 計	提出年月日	議決年月日
当初予算	4,020,888	-	平成27年 2月23日	平成27年 3月10日
補正予算(第1号)	204,484	4,225,372	平成28年 2月22日	平成28年 3月 8日

#### カ 火災共済事業特別会計

(単位：千円)

区 分	予算額	累 計	提出年月日	議決年月日
当初予算	9,306	-	平成27年 2月23日	平成27年 3月10日

### (3) 公営企業会計

#### ア 競走事業会計

(単位：千円)

区 分	予算額	累 計	提出年月日	議決年月日
当初予算	56,636,060	-	平成27年 2月23日	平成27年 3月10日
補正予算(第1号)	-	56,636,060	平成27年 8月31日	平成27年 9月15日
補正予算(第2号)	2,180,173	58,816,233	平成28年 2月22日	平成28年 3月 8日

注：補正予算(第1号)については、公営企業会計への移行により、平成26年度中に発生した債権及び債務を整理するため、当初予算において見込額として計上していた特例的収入及び支出である未収金、未払金を改めた。

## 2 各会計歳入歳出予算(款別)内訳に関する事項

## (1) 一般会計

## 歳入

(単位:千円)

科 目	当初予算	補正予算 (第1号)	補正予算 (第2号)	補正予算 (第3号)	最終予算額
1 市税	48,143,014	-	2,278,351	-	50,421,365
2 地方譲与税	361,743	-	13,363	-	375,106
3 利子割交付金	256,998	-	51,260	-	308,258
4 配当割交付金	522,420	-	-81,624	-	440,796
5 株式等譲渡所得割 交付金	322,321	-	56,553	-	378,874
6 地方消費税交付金	5,704,364	-	418,395	-	6,122,759
7 自動車取得税交付金	142,208	-	26,554	-	168,762
8 国有提供施設等所在 市町村助成交付金等	4,181	-	-	-	4,181
9 地方特例交付金	189,350	-	-	-	189,350
10 地方交付税	1	-	-	-	1
11 交通安全対策 特別交付金	27,761	-	-	-	27,761
12 分担金及び負担金	709,407	-	35,524	-	744,931
13 使用料及び手数料	3,731,993	2	512,878	-	4,244,873
14 国庫支出金	17,569,135	537,628	2,618,176	-	20,724,939
15 都支支出金	10,757,843	176,002	-400,874	-	10,532,971
16 財産収入	226,545	-	-5,235	-	221,310
17 寄附金	365,507	-	32,157	-	397,664
18 繰入金	502,121	82,009	693,789	-	1,277,919
19 繰越金	1,100,000	833,900	-	-	1,933,900
20 諸収入	903,388	83	402,968	-	1,306,439
21 市債	1,309,700	82,000	-136,600	-	1,255,100
合 計	92,850,000	1,711,624	6,515,635	-	101,077,259

## 歳出

(単位:千円)

科 目	当初予算	補正予算 (第1号)	補正予算 (第2号)	補正予算 (第3号)	最終予算額
1 議会費	569,622	-	-3,544	-	566,078
2 総務費	8,969,319	177,651	115,387	-	9,262,357
3 民生費	46,707,034	173,217	1,362,101	-	48,242,352
4 衛生費	6,698,532	4,687	-43,559	-	6,659,660
5 労働費	70,105	-	-	-	70,105
6 農林水産業費	111,837	-	2,500	-	114,337
7 商工費	403,971	-	-10,699	-	393,272
8 土木費	9,282,913	1,114,890	3,197,924	-	13,595,727
9 消防費	2,936,956	4,350	-	-	2,941,306
10 教育費	11,353,590	-7,171	-77,392	-	11,269,027
11 公債費	4,469,121	-	-27,083	-	4,442,038
12 諸支出金	1,177,000	244,000	2,000,000	-	3,421,000
13 予備費	100,000	-	-	-	100,000
合 計	92,850,000	1,711,624	6,515,635	-	101,077,259

## (2) 特別会計

## ア 国民健康保険特別会計

## 歳入

(単位：千円)

科目	当初予算	補正予算 (第1号)	補正予算 (第2号)	最終予算額
1 国民健康保険税	4,923,317	-	-	4,923,317
2 一部負担金	1	-	-	1
3 使用料及び手数料	1	-	-	1
4 国庫支出金	5,000,754	-71,177	-14,389	4,915,188
5 療養給付費等交付金	1,070,135	-	-350,000	720,135
6 前期高齢者交付金	5,514,936	-1,674	-	5,513,262
7 都支出金	1,353,822	-16,282	-4,844	1,332,696
8 共同事業交付金	6,035,458	-	-	6,035,458
9 財産収入	4	-	-	4
10 繰入金	4,298,362	-32,392	78,866	4,344,836
11 繰越金	1	3,374	-	3,375
12 諸収入	46,842	-	-	46,842
合計	28,243,633	-118,151	-290,367	27,835,115

## 歳出

(単位：千円)

科目	当初予算	補正予算 (第1号)	補正予算 (第2号)	最終予算額
1 総務費	303,114	-	-	303,114
2 保険給付費	16,334,798	-	-425,000	15,909,798
3 後期高齢者支援金等	3,410,174	5,430	-	3,415,604
4 前期高齢者納付金等	2,058	314	-	2,372
5 老人保健拠出金	115	-	-	115
6 介護納付金	1,562,810	-208,969	-	1,353,841
7 共同事業拠出金	6,307,620	-	-29,000	6,278,620
8 保健事業費	296,470	4,400	-20,000	280,870
9 公債費	91	-	-	91
10 諸支出金	25,003	80,674	183,633	289,310
11 予備費	1,380	-	-	1,380
合計	28,243,633	-118,151	-290,367	27,835,115



## イ 後期高齢者医療特別会計

## 歳入

(単位：千円)

科 目	当初予算	補正予算 (第1号)	最終予算額
1 後期高齢者医療保険料	2,329,313	-6,792	2,322,521
2 使用料及び手数料	1	-	1
3 繰入金	2,179,402	-105,601	2,073,801
4 繰越金	1	21,359	21,360
5 諸収入	146,597	-510	146,087
合 計	4,655,314	-91,544	4,563,770

## 歳出

(単位：千円)

科 目	当初予算	補正予算 (第1号)	最終予算額
1 総務費	60,693	-	60,693
2 保険給付費	65,224	-5,100	60,124
3 後期高齢者医療広域連合納付金	4,366,974	-104,317	4,262,657
4 保健事業費	157,822	-	157,822
5 諸支出金	3,601	17,873	21,474
6 予備費	1,000	-	1,000
合 計	4,655,314	-91,544	4,563,770

## ウ 介護保険特別会計

## 歳入

(単位：千円)

科 目	当初予算	補正予算 (第1号)	最終予算額
1 保険料	3,356,906	-	3,356,906
2 使用料及び手数料	1	-	1
3 国庫支出金	3,116,261	2,955	3,119,216
4 支払基金交付金	3,965,201	4,431	3,969,632
5 都支出金	2,134,123	1,477	2,135,600
6 財産収入	688	-	688
7 繰入金	2,203,517	-	2,203,517
8 繰越金	1	325,461	325,462
9 諸収入	3,122	-	3,122
合 計	14,779,820	334,324	15,114,144

## 歳出

(単位：千円)

科 目	当初予算	補正予算 (第1号)	最終予算額
1 総務費	356,778	-	356,778
2 保険給付費	13,971,940	-	13,971,940
3 地域支援事業費	421,055	-	421,055
4 基金積立金	24,034	204,953	228,987
5 公債費	13	-	13
6 諸支出金	5,000	129,371	134,371
7 予備費	1,000	-	1,000
合 計	14,779,820	334,324	15,114,144

## エ 公共用地特別会計

## 歳 入

(単位：千円)

科 目	当初予算	補正予算 (第1号)	最終予算額
1 国庫支出金	367,150	67,500	434,650
2 都支出金	358,784	23,921	382,705
3 財産収入	2,722	266,281	269,003
4 寄附金	500,000	-	500,000
5 繰入金	936,914	-798,764	138,150
6 繰越金	1	196,947	196,948
7 諸収入	200,015	-161,000	39,015
8 市債	1,361,000	-1,110,000	251,000
合 計	3,726,586	-1,515,115	2,211,471

## 歳 出

(単位：千円)

科 目	当初予算	補正予算 (第1号)	最終予算額
1 公共用地取得費	3,726,210	-1,515,115	2,211,095
2 公債費	376	-	376
合 計	3,726,586	-1,515,115	2,211,471

## オ 下水道事業特別会計

## 歳 入

(単位：千円)

科 目	当初予算	補正予算 (第1号)	最終予算額
1 分担金及び負担金	301	-	301
2 使用料及び手数料	2,268,228	-	2,268,228
3 国庫支出金	16,750	-16,750	-
4 都支出金	837	-837	-
5 財産収入	5,720	4,211	9,931
6 繰入金	1,400,000	-	1,400,000
7 繰越金	10,000	242,660	252,660
8 諸収入	1,052	-1,000	52
9 市債	318,000	-23,800	294,200
合 計	4,020,888	204,484	4,225,372

## 歳 出

(単位：千円)

科 目	当初予算	補正予算 (第1号)	最終予算額
1 下水道費	3,056,822	-127,697	2,929,125
2 繰出金	29,907	-	29,907
3 基金積立金	524,000	334,000	858,000
4 公債費	410,059	-1,819	408,240
5 予備費	100	-	100
合 計	4,020,888	204,484	4,225,372

## カ 火災共済事業特別会計

## 歳入 (単位：千円)

科 目	当初予算
1 共済会費収入	3,154
2 財産収入	59
3 繰入金	6,091
4 繰越金	1
5 諸収入	1
合 計	9,306

## 歳出 (単位：千円)

科 目	当初予算
1 火災共済事業費	6,782
2 積立金	1,524
3 予備費	1,000
合 計	9,306

## (3) 公営企業会計

## ア 競走事業会計

## 収益の収入 (単位：千円)

科 目	当初予算	補正予算 (第1号)	補正予算 (第2号)	最終予算額
1 競走事業収益	56,547,845	-	2,164,529	58,712,374
合 計	56,547,845	-	2,164,529	58,712,374

## 収益の支出 (単位：千円)

科 目	当初予算	補正予算 (第1号)	補正予算 (第2号)	最終予算額
1 競走事業費用	55,717,741	-	2,132,762	57,850,503
合 計	55,717,741	-	2,132,762	57,850,503

## 資本の支出 (単位：千円)

科 目	当初予算	補正予算 (第1号)	補正予算 (第2号)	最終予算額
1 資本の支出	918,319	-	47,411	965,730
合 計	918,319	-	47,411	965,730

## 3 債務負担行為に関する事項

## (1) 一般会計

事 項	当初予算		補正予算 (第1号)	
	期間	限度額	期間	限度額
市政情報提供施設整備事業	平成 27 年度 ) 平成 28 年度	55,712		
庁舎新築事業	平成 27 年度 ) 平成 29 年度	211,750千円 に税制度の変 更による増減 額を加算した 額		
市民活動拠点施設整備事業	平成 27 年度 ) 平成 28 年度	1,895,858		
桜まつり運営事業	平成 27 年度 ) 平成 28 年度	5,099		
中学校校舎等整備事業	平成 27 年度 ) 平成 28 年度	98,200	廃止	廃止
個人番号カード交付事業			平成 27 年度 ) 平成 28 年度	15,820
給食センター新築事業			平成 27 年度 ) 平成 29 年度	8,354,217千 円に税制度の 変更による増 減額を加算し た額
グリーンプラザ施設管理運営事業				
市民会館施設管理運営事業				

(単位：千円)

補正予算 (第2号)		補正予算 (第3号)	
期間	限度額	期間	限度額
廃止	廃止		
廃止	廃止		
平成27年度 ） 平成29年度	255,530千円 に物価変動及び 税制度の変更 等による増減 額を加算した 額		
平成27年度 ） 平成34年度	40,308千円に 物価変動及び 税制度の変更 等による増減 額を加算した 額		

(続き)

事 項	当初予算		補正予算 (第1号)	
	期間	限度額	期間	限度額
府中の森芸術劇場施設管理運営事業				
ふれあい会館管理運営事業				
心身障害者福祉センター施設管理運営事業				
介護予防推進センター管理運営事業				
特別養護老人ホーム管理運営事業				
高齢者在宅サービスセンター管理運営事業				
小学校校舎施設管理事業				
郷土の森博物館施設管理運営事業				

(単位：千円)

補正予算 (第2号)		補正予算 (第3号)	
期間	限度額	期間	限度額
平成27年度 ） 平成32年度	1,444,600千円に物価変動及び税制度の変更等による増減額を加算した額		
平成27年度 ） 平成29年度	43,276千円に物価変動及び税制度の変更等による増減額を加算した額		
平成27年度 ） 平成32年度	1,736,712千円に物価変動及び税制度の変更等による増減額を加算した額		
平成27年度 ） 平成32年度	871,136千円に物価変動及び税制度の変更等による増減額を加算した額		
平成27年度 ） 平成32年度	902,240千円に物価変動及び税制度の変更等による増減額を加算した額		
平成27年度 ） 平成32年度	700,764千円に物価変動及び税制度の変更等による増減額を加算した額		
平成27年度 ） 平成29年度	4,446千円に物価変動及び税制度の変更等による増減額を加算した額		
平成27年度 ） 平成39年度	2,984,028千円に物価変動及び税制度の変更等による増減額を加算した額		

(2) 特別会計  
公共用地特別会計

(単位：千円)

事 項	当初予算		補正予算(第1号)	
	期間	限度額	期間	限度額
府中市土地開発公社の 公共用地先行取得事業	平成27年度 } 平成40年度	府中市土地開発公社 が取得した用地等の 買取り額		
物件等補償料	平成27年度 } 平成28年度	167,289		

## 4 地方交付税に関する事項

(単位：千円)

基準財政需要額	A	34,787,140
基準財政収入額	B	41,307,851
交付基準額 (A - B)	C	-6,520,711
調整率・調整額	D	-
普通交付税 (C - D)	E	-
特別交付税	F	55,075
地方交付税 E + F		55,075



## 5 地方債に関する事項

平成27年度市債現在高調べ

(1) 一般会計(一般+用地)

ア 款別

(単位:円)

区 分	平成26年度末 現在高	平成27年度 起債額	平成27年度 元金償還額	平成27年度末 現在高
1 普通債				
総務債	3,818,148,921	15,000,000	174,004,041	3,659,144,880
民生債	635,322,008	0	92,619,333	542,702,675
衛生債	720,563,902	0	214,606,222	505,957,680
商工債	327,069,421	0	23,373,013	303,696,408
土木債	8,313,275,573	778,000,000	812,925,029	8,278,350,544
消防債	472,068,417	44,100,000	68,094,870	448,073,547
教育債	14,159,516,788	662,000,000	1,542,665,482	13,278,851,306
小 計	28,445,965,030	1,499,100,000	2,928,287,990	27,016,777,040
2 その他				
住民税等減税補填債	1,923,281,890	0	245,667,997	1,677,613,893
臨時財政対策債	11,001,781,084	0	829,775,828	10,172,005,256
合 計	41,371,028,004	1,499,100,000	4,003,731,815	38,866,396,189

注:公共用地特別会計分を含む。

イ 借入先別

(単位:円)

区 分	平成26年度末 現在高	平成27年度 起債額	平成27年度 元金償還額	平成27年度末 現在高
財務省	14,845,170,496	0	1,579,833,677	13,265,336,819
日本郵政公社	3,570,461,615	0	579,334,629	2,991,126,986
東京都	19,132,147,902	1,455,000,000	1,229,853,926	19,357,293,976
全国市有物件災害共済会	82,487,923	0	18,252,212	64,235,711
地方公共団体金融機構	57,657,734	0	31,465,373	26,192,361
振興協会	1,659,236,334	44,100,000	228,409,998	1,474,926,336
三菱東京UFJ銀行	49,866,000	0	7,582,000	42,284,000
多摩信用金庫	1,974,000,000	0	329,000,000	1,645,000,000
合 計	41,371,028,004	1,499,100,000	4,003,731,815	38,866,396,189

注:公共用地特別会計分を含む。

## ウ 事業別

(単位：円)

区分	事業別	平成26年度末 現在高	平成27年度 起債額	平成27年度 元金償還額	平成27年度末 現在高
1	普通債	28,445,965,030	1,499,100,000	2,928,287,990	27,016,777,040
総務債	文化センター	887,075,473	0	73,365,615	813,709,858
	府中の森芸術劇場	684,995,631	0	38,689,584	646,306,047
	自転車駐車場	317,681,284	5,000,000	24,627,558	298,053,726
	グリーンプラザ分館	70,796,533	0	37,321,284	33,475,249
	市政情報提供施設	38,000,000	0	0	38,000,000
	市民活動拠点施設	1,329,000,000	0	0	1,329,000,000
	音楽練習施設	67,000,000	10,000,000	0	77,000,000
	庁舎	423,600,000	0	0	423,600,000
	計	3,818,148,921	15,000,000	174,004,041	3,659,144,880
民生債	保育所	143,832,918	0	14,624,137	129,208,781
	心身障害者福祉センター	78,931,854	0	25,779,365	53,152,489
	学童クラブ	31,445,647	0	13,331,288	18,114,359
	複合福祉施設	123,134,357	0	14,058,273	109,076,084
	子育て支援中核施設	257,977,232	0	24,826,270	233,150,962
計	635,322,008	0	92,619,333	542,702,675	
衛生債	リサイクルプラザ	540,195,829	0	86,398,752	453,797,077
	府中の森市民聖苑	180,368,073	0	128,207,470	52,160,603
計	720,563,902	0	214,606,222	505,957,680	
商工債	市民農園	327,069,421	0	23,373,013	303,696,408
	計	327,069,421	0	23,373,013	303,696,408
土木債	都市計画事業	6,818,125,612	713,000,000	628,053,773	6,903,071,839
	市営住宅	1,343,389,652	0	171,555,917	1,171,833,735
	市道	151,760,309	65,000,000	13,315,339	203,444,970
計	8,313,275,573	778,000,000	812,925,029	8,278,350,544	
消防債	消防施設	472,068,417	44,100,000	68,094,870	448,073,547
	計	472,068,417	44,100,000	68,094,870	448,073,547
教育債	小学校	4,507,135,346	328,000,000	348,732,611	4,486,402,735
	中学校	4,723,570,971	307,000,000	474,043,788	4,556,527,183
	市民球場	79,735,009	0	12,024,910	67,710,099
	給食センター	821,000,000	27,000,000	0	848,000,000
	庭球場	82,979,890	0	16,470,286	66,509,604
	サッカー場	214,046,430	0	33,822,149	180,224,281
	美術館	1,530,651,004	0	298,833,710	1,231,817,294
	歴史文化施設	2,067,523,138	0	335,013,028	1,732,510,110
	ふるさと府中歴史館	132,875,000	0	23,725,000	109,150,000
計	14,159,516,788	662,000,000	1,542,665,482	13,278,851,306	
2	その他	12,925,062,974	0	1,075,443,825	11,849,619,149
	住民税等減税補填債	1,923,281,890	0	245,667,997	1,677,613,893
	臨時財政対策債	11,001,781,084	0	829,775,828	10,172,005,256
	合計	41,371,028,004	1,499,100,000	4,003,731,815	38,866,396,189

## (2) 下水道事業特別会計

## ア 事業別

(単位：円)

区 分	平成26年度末 現 在 高	平成27年度 起 債 額	平成27年度 元金償還額	平成27年度末 現 在 高
公共下水道	2,248,502,012	99,000,000	170,295,307	2,177,206,705
流域下水道	2,730,424,062	108,200,000	137,463,901	2,701,160,161
合 計	4,978,926,074	207,200,000	307,759,208	4,878,366,866

## イ 借入先別

(単位：円)

区 分	平成26年度末 現 在 高	平成27年度 起 債 額	平成27年度 元金償還額	平成27年度末 現 在 高
財務省	1,941,491,231	0	150,957,840	1,790,533,391
日本郵政公社	206,859,416	0	21,895,117	184,964,299
東京都	4,328,573	0	1,994,974	2,333,599
地方公共団体金融機構	2,826,246,854	207,200,000	132,911,277	2,900,535,577
合 計	4,978,926,074	207,200,000	307,759,208	4,878,366,866

# 秘 書 課

## 1 東京都功労者表彰に関する事項

氏 名	功 勞	受 賞 日
古澤 弘江	地域活動功労	平成27年10月1日

## 2 府中市表彰条例に基づく市民表彰に関する事項

### (1) 表彰式

平成27年5月29日 場所 ルミエール府中（市民会館） コンベンションホール飛鳥B

### (2) 被表彰者

功 勞 名	氏 名
自治功労 (4人)	伊奈 千枝子 小林 美恵子 古屋 タツ子 井上 和彦
社会福祉功労 (5人)	熊谷 幸男 塩澤 千鶴 清水 松枝 保坂 昌代 鈴木 恂子
環境保全功労 (1団体)	NPO法人府中かんきょう市民の会
安全対策功労 (11人)	秋山 敏行 大木 弘 小野 憲治 粕谷 和男 加藤 一 亮 栗林 徹要 坂本 満博 玉田 晃一 平野 要 堀江 一男 丸山 剛
教育功労 (2人)	大竹 ひとみ 深津 康人
文化功労 (1人)	山崎 健一
労働精励 (5人)	寺岡 恭孝 板井 達雄 大谷 順二郎 遠藤 政治 一瀬 マサイ
産業功労 (5人)	郭 東仁 佐伯 欣也 高橋 將博 馬場 利之 深川 誠
寄付行為 (4人)	天方 光彦 石井 広子 大森 利佳 高森 明
人命救助 (5人)	渡辺 静美 菊池 伸明 三浦 結花 保崎 多美乃 麥倉 豊

# 広 報 課

## 1 広報活動に関する事項

### (1) 発行物

件 名	発 行	部 数	規 格	内 容
広報紙 「広報ふちゅう」	毎月 1日 11日、21日	1回当たり 平均83,500部	タブロイド判	施策の解説、市政の動き、お知らせなど
声の広報 「声の広報ふちゅう」	毎月 1日 11日、21日	35本複製	カセットテープ 60分巻・CD	吹込みは業者委託、市内の視覚障害のある方に配布
こども広報 「けやきっ子」	年4回	1回当たり 平均20,000部	A4判	小・中学生対象
職員報 「あんでな」	年4回	スターオフィス で掲示	A4判	職員対象
「週刊あんでな」	毎週月曜日	スターオフィス で掲示	A5・A4判	各課の行事・会議の予定一覧表
「広報ふちゅう」合本	3月	30冊	タブロイド判	広報の平成27年の合本

### (2) インターネット

件 名	数 量	内 容
ホームページ	1月当たり平均7,399コンテンツを公開	施策の解説、市政の動き、お知らせなど
メール配信サービス	年間603件配信	施策の解説、市政の動き、お知らせなど

### (3) テレビ

件 名	更 新	放 映	内 容
テレビ広報 「まるごと府中」	毎月1日、11日、21日に番組を更新	1日3回放映	施策の解説、市政の動き、お知らせなど

### (4) 施設見学会等

#### 庁内見学

来 庁 校 数	児 童 ・ 生 徒 数
1校	140人

### (5) 駅前案内板

多言語対応盤面改修	改修箇所	内 容
4基	府中駅、府中本町駅、分倍河原駅、多磨駅	日本語・英語・中国語・韓国語の4言語に対応

## 2 広聴活動に関する事項

## (1) 市政懇談会

## ア 自治会長と市長との懇談会

日 時	会 場	出 席 者		テ ー マ
		自治会側	市 側	
平成27年 10月16日(金) 午後 6時30分 ～ 8時30分	府中の森 芸術劇場 平成の間	府中市自治会 連合会役員及 び自治会代表 86名	市長、政策総務部長、財政担当参事、 行政管理部長、市民部長、生活環境部 長、市民協働推進本部長、文化スポー ツ部長、福祉保健部長、子ども家庭部 長、都市整備部長、まちづくり担当参 事、事業部長、秘書課長、市民活動支 援課長、広報課長、広報課長補佐	市政全般 (自治会連合会及び 自治会から寄せられ た32件の意見、要望 に対して各部から回 答を受けた。当日 は、その回答を中心 に懇談を行った。)

## イ PTAと市長との懇談会

日 時	会 場	出 席 者		テ ー マ
		PTA側	市 側	
平成27年 7月21日(火) 午後 3時 ～ 5時	教育セン ター 会議室	府中市PTA 連合会役員及 びPTA代表 121名	市長、教育長、教育部長	コミュニティスクー ル、学校予算の充 実、防犯対策

## ウ 市長と語る会

(単位：人)

日 時	会 場	出 席 者		テ ー マ
		参加 人数	市側	
平成27年 6月10日(水) 午後 6時30分～ 8時	中央文化セン ター第1会議室	15	市長	地域のつながりの強化～ささえあうまちづく り～
平成27年 6月11日(木) 午後 6時30分～ 8時	武蔵台文化セン ター講堂	12	市長	地域のつながりの強化～ささえあうまちづく り～
平成27年 6月12日(金) 午後 6時30分～ 8時	是政文化セン ター会議室	13	市長	地域のつながりの強化～ささえあうまちづく り～
平成27年 6月15日(月) 午後 6時30分～ 8時	紅葉丘文化セン ター講堂	17	市長	地域のつながりの強化～ささえあうまちづく り～
平成27年 6月16日(火) 午後 6時30分～ 8時	押立文化セン ター講堂	14	市長	地域のつながりの強化～ささえあうまちづく り～
平成27年 6月17日(水) 午後 6時30分～ 8時	新町文化セン ター会議室	16	市長	地域のつながりの強化～ささえあうまちづく り～
平成27年 6月18日(木) 午後 6時30分～ 8時	白糸台文化セン ター第2会議室	15	市長	地域のつながりの強化～ささえあうまちづく り～
平成27年 6月23日(火) 午後 6時30分～ 8時	四谷文化セン ター講堂	10	市長	地域のつながりの強化～ささえあうまちづく り～
平成27年 6月24日(水) 午後 6時30分～ 8時	片町文化セン ター第1会議室	14	市長	地域のつながりの強化～ささえあうまちづく り～
平成27年 6月29日(月) 午後 6時30分～ 8時	西府文化セン ター会議室	14	市長	地域のつながりの強化～ささえあうまちづく り～
平成27年 6月30日(火) 午後 6時30分～ 8時	住吉文化セン ター講堂	13	市長	地域のつながりの強化～ささえあうまちづく り～

(2) 陳情・要望

(単位：件)

受理件数	部 名	件 数	部 名	件 数
51	政 策 総 務 部	20	事 業 部	0
	行 政 管 理 部	10	出 納 課	0
	市 民 部	5	教 育 部	8
	生 活 環 境 部	12	選 挙 管 理 委 員 会 事 務 局	0
	市 民 協 働 推 進 本 部	6	監 査 事 務 局	0
	文 化 ス ポ ー ツ 部	4	農 業 委 員 会 事 務 局	0
	福 祉 保 健 部	12	議 会 事 務 局	0
	子 ど も 家 庭 部	10		
	都 市 整 備 部	8	部 別 受 付 件 数	95

注：見出しの受理件数は受付件数、件数は部別の該当件数。

(3) 市長への手紙

(単位：件)

受理件数	部 名	件 数	部 名	件 数
305 (77)	政 策 総 務 部	30 ( 7 )	事 業 部	0 ( 0 )
	行 政 管 理 部	23 ( 7 )	出 納 課	0 ( 0 )
	市 民 部	15 ( 2 )	教 育 部	21 ( 7 )
	生 活 環 境 部	77 (14)	選 挙 管 理 委 員 会 事 務 局	1 ( 0 )
	市 民 協 働 推 進 本 部	15 ( 3 )	監 査 事 務 局	0 ( 0 )
	文 化 ス ポ ー ツ 部	37 ( 9 )	農 業 委 員 会 事 務 局	0 ( 0 )
	福 祉 保 健 部	46 (10)	議 会 事 務 局	2 ( 0 )
	子 ど も 家 庭 部	25 ( 7 )		
	都 市 整 備 部	58 (17)	部 別 受 付 件 数	350 (83)

注：1) 見出しの受理件数は受付件数、件数は部別の該当件数。

2) 件数の ( ) 内は匿名の手紙についての内数。

(4) 市政世論調査

ア 調査の目的

府中市内の満20歳以上の男女個人を対象として、市政に対する意見・要望を聴取し、諸施策に対する市民の考えを把握することによって、今後の行政運営上の参考とすることを目的とした。

イ 調査の内容

- (ア) 住み心地と生活の満足度
- (イ) 市政に対する関心度と市への要望
- (ウ) 広報・情報発信
- (エ) 公共施設のより効率的かつ効果的な運営
- (オ) 大規模災害発生時における心配事や不安事項等
- (カ) 府中市防災ハンドブック
- (キ) 市民協働の推進
- (ク) スポーツ・運動
- (ケ) 健康
- (コ) 若者の自立
- (サ) にぎわいのあるまちづくり

ウ 調査の設計

調査地域	調査対象	標 本 数	抽出方法	調査方法	調査期間
市内全域	満20歳以上の男女個人	1,000人	地点を用いた二段抽出法	個別訪問 面接聴取法	平成27年 5月23日(土) ～ 6月28日(日)

## エ 調査の結果

有効回収数	回 収 率
824票	82.4%

## オ 調査機関

株式会社TDS

## (5) 市政コーナー

## ア 第55回府中市商工まつり

日 時	場 所	内 容
平成27年 8月 7日 (金) ~ 9日 (日) 午前10時~午後6時	大國魂神社境内	①市政相談 ②パンフレット等配布

## イ 各種刊行物販売数

(単位：円、冊)

刊 行 物 名	単 価	販 売 数
広報合本	1,500	0
広報縮刷版	3,000	0
40年のあゆみ	2,500	0
名刺 (箱)	300	11
名刺 (A4)	300	86
地図 (ふちゅうガイド)	100	699
便箋 (美ずぐき)	300	4
封筒	100	0
時のまなざし	1,000	2
絵はがき (記憶の都市)	100	2
あの日の府中	2,000	10
60周年記念誌	1,000	10
市勢要覧	250	9
総合計画書	2,000	8
市政史	4,400	0
市政史 (平成4年~平成25年度)	1,200	1
テープ (府中市の歌ほか)	460	0
いしぶみ草紙	450	14
花蓮	100	5
ウォーキングマップ	100	275
統計書	600	18
事務報告書	800	3
府中市女性史	2,400	0
都市計画図	900	101
景観ガイドマップ	100	0
インフラマネジメント白書	2,000	4
インフラマネジメント白書概要版	600	4
インフラマネジメント計画	1,500	4



(続き)

(単位：円、冊)

刊 行 物 名	単 価	販 売 数
民話 (まつ)	600	1
民話 (鼻)	600	1
民話 (狸)	600	1
かるためぐり	100	3
大国魂神社	2,400	1
府中の文化財	300	2
府中の家並地図	2,800	0
府中市の歴史	3,500	7
戦争の記憶と平和へのおもい	1,000	0
いまあの時代 (とき) を伝えたい	1,000	2
教育史①	4,000	0
教育史②	4,500	0
教育史③	4,500	0
教育史通史編上	5,000	0
教育史通史編下	5,000	0
教育のあゆみ	1,200	0
彫刻のあるまち	50	1
市議会のあゆみ	2,500	0
予算説明書 (一般会計)	500	8
予算説明書 (特別会計)	500	1
府中市福祉計画 (地域)	500	7
府中市福祉計画 (高齢者)	500	7
府中市福祉計画 (障害者)	500	6
施設整備ハンドブック	1,200	3
決算書 (一般会計)	500	3
決算書 (特別会計)	500	1
合 計		1,325

### 3 情報公開に関する事項

情報公開コーナーの利用状況

(単位：件)

区 分	件 数
公文書の開示請求	167
情報提供サービス (広報・公表資料案内等)	232
合 計	399

## 4 個人情報保護に関する事項

請求、届出等の状況

(単位：件)

区 分	件 数	
個人情報を取り扱う事務 の届出	新 規	63
	変 更	14
	廃 止	21
	年度末登録累計	539
自 己 情 報	開 示 請 求	44
	訂 正 請 求	0
	削 除 請 求	0
	目的外利用等の中止請求	0
	合 計	44

## 5 市民相談に関する事項

(1) 市政相談 (定例)

(単位：件)

種 別	来 庁	電 話	件 数
生 活 環 境	675	132	807
く ら し	304	107	411
福 祉	163	686	849
教 育	73	18	91
そ の 他	337	147	484
合 計	1,552	1,090	2,642

(2) 一般相談 (定例)

(単位：件)

種 別	来 庁	電 話	件 数
家 庭 生 活	229	484	713
く ら し	222	241	463
財 産	223	194	417
そ の 他	187	412	599
合 計	861	1,331	2,192

(3) 専門相談 (定例)

(単位：件)

種 別	件 数
法律相談	1,333
人権身の上相談	69
行政相談	26
交通事故相談	54
税務相談	185
登記相談	58
労務相談	19
不動産取引相談	49
住宅建築相談	16
年金・労災・雇用保険相談	8
相続・遺言等暮らしの書類作成相談	59
外国人相談	0
合 計	1,876

## ア 法律相談

相 談 日	担 当
毎週水曜日・金曜日 午後 2時～ 4時30分 (定員各日10名の予約制)	[弁護士] 鹿島恒雄 小澤俊夫 野中康雄 坂井利夫 榎本孝芳 真野文恵 麻生由里亜 部谷真起子
毎週月曜日 午後 2時～ 4時30分 (定員10名の予約制)	東京三弁護士会多摩地区法律相談センター派遣弁護士

## イ 人権身の上相談

相 談 日	担 当
月2回 第1・第3木曜日 午後 2時～ 4時	[人権擁護委員] 和 中 信 男 室 惇 子 宮 崎 清 美 齋 藤 茂 一 鎌 内 厚 戸 井 田 哲 夫 酒 井 克 典 今 井 千 草 水 野 洋 子 鈴 木 周

## ウ 行政相談

相 談 日	担 当
月2回 第1・3火曜日 午後 2時～ 4時	[行政相談委員] 川上紀代子 松村信幸 高野佳子 佐藤政利 小林 勤

## エ 交通事故相談

相 談 日	担 当
月2回 第2・4火曜日 午後 1時30分～ 4時	[日弁連派遣弁護士]一 藤 剛 志 [日弁連派遣弁護士]山口ゆかり

## オ 税務相談

相 談 日	担 当
月3回 第1火曜、第2・第4 金曜日 午後 1時～ 4時	東京税理士会武蔵府中支部会員

## カ 登記相談

相 談 日	担 当
月1回 第3金曜日 午後 1時～ 4時	東京司法書士会府中支部会員

## キ 労務相談

相 談 日	担 当
月1回 第4木曜日 午後 2時～ 4時	東京都社会保険労務士会 武蔵野統括支部会員

## ク 不動産取引相談

相談日	担当
月2回 第2・第4木曜日 午後 2時～ 4時	東京都宅地建物取引業協会 府中稲城支部会員

## ケ 住宅建築相談

相談日	担当
月1回 第3木曜日 午後 2時～ 4時	むさし府中商工会議所相談員

## コ 年金・労災・雇用保険相談

相談日	担当
月1回 第3土曜日 午前 9時～正午	東京都社会保険労務士会 武蔵野統括支部会員

## サ 相続・遺言等暮らしの書類作成相談

相談日	担当
月1回 第2木曜日 午後 1時～ 4時	東京都行政書士会府中支部会員

## シ 外国人相談

相談日	担当
月～金曜日 午前 8時30分～午後 5時	市職員、ボランティア通訳

## (4) その他の業務

## ア コピーサービス

利用枚数 30,203枚

## イ 案内・問合せ件数

(単位：件)

受付方法	区分	案内・問合せ件数			問合せ	合計
		市内	市外	合計		
来 庁	区内	684	135	10	2,214	3,043
電 話	市内	429	18	20	3,442	3,909
合 計	市外	1,113	153	30	5,656	6,952

## ウ 行政視察来庁件数及び人員

(単位：件、人)

来庁件数	来庁者数
3	17

6 市政情報センターに関する事項

(1) 市政情報センターの運営状況

- ア 開所日数 360日(年間)
- イ 開所時間 平日：午前8時30分～午後7時30分  
土・日・祝日・振替休日：午前8時30分～午後6時
- ウ 利用人数 60,525人
- エ 案内件数 (単位：件)

区 分	件 数
市役所への案内	272
市の文化施設案内	738
市の体育施設案内	73
その他の市の施設案内	357
市の行政全般案内	13,847
ハローワーク案内	47
運転免許試験場案内	22
保健所・都税事務所案内	74
年金事務所案内	62
その他の国・都の施設の案内	604
民間施設案内	1,296
地理案内	326
地域情報案内	636
合 計	18,354

オ 利用件数等

(単位：件、円)

区 分	件 数	金 額
住民票の写し交付	14,162	3,540,500
刊行物販売	587	126,300
ごみシール販売	24,765	11,519,650
印鑑証明	12,331	3,082,750
税証明	2,965	741,250
戸籍証明	447	201,150
コピーサービス	1,115	11,150
公共施設予約入金機	4,243	5,047,560

## 7 オンブズパーソンに関する事項

## (1) オンブズパーソンの運営状況

- ア オンブズパーソンの定数 2名 戸井田哲夫氏、真野文恵氏  
 イ オンブズパーソン面談日 毎週月曜日 50日間、定例会12回  
 ウ 苦情申立ての受付期間 平成27年4月1日～平成28年3月31日  
 エ 苦情申立受付状況  
     苦情申立受付件数 9件  
     苦情等に係る相談件数 11件  
 オ 苦情申立内容及び処理状況  
     平成27年度受付分処理状況

受付番号	申立ての趣旨	申立方法	市の関係機関	処理結果
1	府中市青少年吹奏楽団の活動休止について	直接	文化スポーツ部	取下げ (調査前に改善)
2	郷土の森総合体育館内の掲示物の掲示期間について	直接	文化スポーツ部	市に不備なし
3	ごみ収集担当課職員の電話対応における暴言について	直接	生活環境部	その他 (改善策を提示)
4	けやきッズ利用に伴う親同伴条件の撤廃について	直接	子ども家庭部	市に不備なし
5	南隣の空き家の環境改善依頼に対する担当課の対応について	直接	生活環境部	市に不備なし
6	人間ドック利用助成制度の改善について	直接	福祉保健部	市に不備なし
7	保育所利用調整点の公正な措置について	郵送	子ども家庭部	勧告
8	相談に対する職員の対応が遅いことについて	直接	生活環境部	取下げ (調査前に改善)
9	保育所入所の問合せに対する職員の対応について	直接	子ども家庭部	市に不備なし

## 平成26年度からの調査継続分

受付番号	申立ての趣旨	申立方法	市の関係機関	処理結果
8	建築基準法に関わる市の対応について	直接	都市整備部	市に不備なし

# 総務管理課

## 1 文書管理に関する事項

(1) 收受通数 (単位：通)

通数	返戻分	総計
184,500 (759)	11,278 (46)	195,778 (805)

注：( )内は1日当たり。

(2) 文書郵送通数及び郵便料金 (単位：通、円)

通数	1日平均	郵便料金
2,091,450	8,607	149,299,132

(3) 文書使送件数及びポスター掲示枚数 (単位：件、枚)

都庁交換			市内使送		ポスター	
差出し	受領	合計	総数	1日平均	総数	1か月平均
27,581	31,762	59,343	58,821	242	6,825	569

(4) 特殊文書等収受件数 (単位：件)

特殊文書	金券文書	合計
23,233	19,295	42,528

(5) 製版数及び印刷数 (庁内印刷) (単位：枚)

製版	印刷				合計
	再生紙	再生紙(厚紙)	純白ロール紙	その他	
14,258	1,989,702	23,730	0	752,514	2,765,946

(6) 毛筆浄書数 (単位：枚)

賞状類		その他	合計
全部記入	一部記入		
61	319	0	380

## 2 統計に関する事項

(1) 基幹統計調査等実施状況

ア 平成27年度建設工事統計調査 (国土交通省所管)

(ア) 建設工事受注動態統計調査

調査期日	調査方法	調査対象	調査員数
毎月末日	調査員回収、郵送提出 又はオンライン回答	建設業10事業所	1人

(イ) 建設工事施工統計調査

調査期日	調査方法	調査対象
平成27年7月1日	郵送提出又はオンライン回答	建設業108事業所

イ 平成27年度学校基本調査（文部科学省所管）

調査期日	調査方法	調査対象
平成27年 5月 1日	郵送提出又はオンライン回答	57校

注：調査対象は、公立幼稚園3園、公立小学校22校、公立中学校11校、私立幼稚園17園、私立小学校2校、私立中学校1校、私立専修学校1校。公立の調査は教育部学務保健課で実施。

ウ 平成27年国勢調査（総務省所管）

調査期日	調査方法	調査対象	指導員数	調査員数
平成27年10月 1日	調査員回収、郵送提出 又はオンライン回答	119,391世帯	199人	777人

注：調査対象数は、平成28年2月末に公表された速報値である。

エ 経済センサス調査区管理（総務省所管）

事務内容
経済センサスにおいて設定した調査区を管理し、必要な修正を行った。

オ 経済センサスー活動調査準備（総務省・経済産業省所管）

事務内容
平成28年経済センサスー活動調査の準備事務として、関係団体に対する協力依頼や指導員・調査員の推薦事務を行った。

カ 商業統計調査（立地環境特性付作業）（経済産業省所管）

事務内容
平成26年商業統計調査において実施した立地環境特性付作業で提出した内容を基に、国が作成した商業集積地区領域確認用位置図及び各種マスタ類が正しく修正されているか確認を行った。

キ 農林業センサス（調査区地図・名簿整備）（農林水産省所管）

事務内容
2015年農林業センサスに係る疑義照会への対応や調査区地図の提出、調査に使用しなかった客体候補名簿・調査票の提出を行った。

(2) 統計調査員確保対策事業

ア 登録統計調査員数 88人（平成27年4月1日現在）

イ 研修会

実施日	参加者数	研修先	目的
平成27年 5月12日	19人	総務省統計局、国立天文台	調査員相互の交流を深めるとともに、資質の向上を図る。

(3) 刊行物 (単位：冊)

刊行物名	発行数
府中市統計書（平成27年版）	500
事務報告書（平成26年度）	260



### 3 私立学校指導監督に関する事項

総務管理課では私立学校のうち、専修学校と各種学校を担当している。

平成27年度末現在、市内の対象校は専修学校1校である。

#### (1) 私立学校事務の実績 (単位：件)

区 分	件 数
認可事務	1
指導監督事務	0
調査・照会事務	27
会議・研修会等出席	0
通知事務	202

注：認可事務については、設置計画の承認及び学校設置認可の二段階を経て行われるが、

平成27年度は、一段階目の設置計画の承認を行った。

# 職 員 課

## 1 人事に関する事項

(1) 職員数の増減 (単位：人)

基準年月	性別	男	女	合計
平成28年 3月		587	654	1,241
平成27年 3月		592	654	1,246
増 減		-5	0	-5

(2) 職員の年齢構成 (単位：人)

性別	年齢	20歳	20～	24～	28～	32～	36～	40～	44～	48～	52～	56～	合計	平均年齢
	未満	23	27	31	35	39	43	47	51	55	60			
男	0	5	78	94	71	56	50	81	63	31	58	587	40歳 0月	
女	0	13	91	94	108	64	76	61	51	47	49	654	39歳 0月	
合計	0	18	169	188	179	120	126	142	114	78	107	1,241	39歳 6月	

(3) 採用試験 (単位：人)

試験区分		受験者	合格者	採用者	試験日
事務職	上級	313	43	40	平成27年 9月20日
	上級 (身体障害者対象)	1	0	0	平成27年 9月20日
	初級 (身体障害者対象)	1	1	1	平成27年 9月20日
	上級 (文化財担当)	16	1	1	平成28年 1月24日
技術職	上級 (平成27年10月 1日採用)	5	1	1	平成27年 6月28日
	上級 (平成28年 4月 1日採用)	9	2	2	平成27年 9月20日
保健師	上級	9	3	2	平成27年 9月20日
保育士	中級 (平成27年10月 1日採用)	5	3	3	平成27年 8月 1日
	中級 (平成28年 4月 1日採用)	41	21	17	平成27年 9月20日
	中級 (第2次募集)	12	4	4	平成28年 1月24日
合計		412	79	71	

(4) 退職者 (単位：人)

職 種	退職者数
一般行政職	46
技能労務職	3
合計	49

2 健康管理に関する事項

(単位：人)

検診名	検診日程	対象者数	受診者数	備考
1 定期健康診断 (全職員)	平成27年 5月25日～ 5月29日 第1次検診 第2次検診 平成27年 7月12日	1,592  34	 1,589 26	嘱託を含む  受診率99.8% (ドック含む) 胸部CT・眼底等
2 腰部健康診断 (子ども家庭部・教育部を除く作業員・運転手・文化センター・ふるさと文化財課・図書館・幼稚園教諭・栄養士・調理員・用務員)	平成27年10月27日～11月10日 第1次検診 (質問表による診断)	230	216	受診率93.9% 平成26年度より二次健診廃止
3 胃検診 (希望者)	平成27年 7月10日、7月13日～ 7月15日 第1次検診 第2次検診 第3次検診 第4次検診		139 3 39 3	実人数173
4 健康管理室利用	1年間 健康相談者数 (医師) (医師による健康相談は内科医月2回、精神科医月1回)		2,719 361	

3 福利厚生に関する事項

(1) 公務災害補償(認定)

(単位：人)

補償名	人数
公務災害補償	7
通勤災害補償	2

(2) 安全衛生委員会 (単位：回)

会議名	回数
安全衛生委員会	4
事業場安全衛生委員会	28
産業医による職場巡視	19

(3) 団体保険等

(単位：件、社)

件名	年間取扱延べ件数	扱い会社数
団体保険	35,884	19
財形貯蓄	15,790	16

## 4 研修に関する事項

## (1) 独自研修

## ア 一般研修

(単位：回、人)

研 修 名	対 象	回 数	人 数
(管理監督者研修)			
課長・係長職昇任研修	課長・係長職昇任者	2	30
管理監督者OJT研修	新任職員配属先の管理監督者	1	21
職務業績評価研修	新任管理職及び各保育所長	2	24
メンタルヘルス研修	管理監督者及び一般職員	2	62
汚職等非行防止研修	管理監督者及び一般職員	1	37
タイムマネジメント研修	管理監督者	2	29
議会答弁能力向上研修	新任管理職及び希望する管理職	1	14
(主任研修)			
主任研修	主任職昇任者	1	30
(一般職員研修)			
新任職員研修Part1	新任職員	1	36
新任職員研修Part2	新任職員	1	35
新任職員研修Part3	新任職員	1	39
新任職員研修Part4	新任職員	2	39
新任職員指導員研修	新任職員指導員	5	182
福祉施設体験研修	平成26年度採用職員	11	85
接遇応対向上研修(中堅職員対象)	在職20年前後職員	1	36
キャリアデザイン研修	平成17年度採用職員	1	31
社会人基礎力向上研修	平成26年度採用職員	1	50
モチベーション向上研修	入庁後初めて異動し、その職場で2～4年目を迎える職員	1	18
若手職員リーダーシップ研修	平成22年度採用職員	1	39
中堅職員コーチング研修	在職12～15年の職員	1	19
(再任用職員研修)			
再任用職員研修	平成28年度再任用予定者	1	19
(実務研修)			
安全運転講習会	全職員	2	62
警視庁四輪安全運転教室	全職員	10	22
手話講習会	一般職員	10	6
窓口英会話研修	一般職員	8	3
(特別研修)			
人権啓発研修	全職員	1	35
上級救命資格取得講習	全職員	8	235
男女共同参画講演会	全職員	1	44
ハラスメント防止研修	全職員	1	32
法務能力向上研修	全職員	1	61
政策形成能力向上研修	入庁11年目までの主任級の職員	8	96
女性職員リーダーシップ研修	入庁15～20年目までの女性職員	1	24
合 計		91	1,495

イ 自己研修

(ア) 活性化研修 国家資格取得奨励 7件 6人

(イ) 通信教育 (単位：件、人)

講座類型	件数	人数
職務に役立つ能力・知識	3	4
法律・経済	1	1
公務能率のアップ	3	5
人物から学ぶ	1	1
ビジネス対人力・コミュニケーション	1	1
災害対策	1	1
パソコンスキル	4	4
文章力	2	2
漢字・筆ペン	1	1
ビジネス教養	1	2
合計	18	22

ウ 職場研修

延べ30回 991人

(2) 派遣研修 (単位：回、人)

研修名	回数	人数
第3ブロック合同研修	3	21
自治大学校	0	0
国内視察研修	7	13
海外派遣研修	0	0
各種派遣研修	120	197
合計	130	231

(3) 東京都市町村職員研修所研修 (単位：回、人)

研修名	回数	人数
階層別研修 新任研修ほか	13研修	36
講師養成研修 基礎科	1研修	1
専門職研修 保育士研修ほか	4研修	5
法務研修 地方自治法	1研修	3
自治体経営研修 政策課題研究ほか	2研修	3
能力開発研修 ロジカルトレーニングほか	7研修	9
情報処理研修 表計算ソフト初級ほか	6研修	24
実務研修 廃棄物対策科ほか	15研修	15
特別研修 防災講演会ほか	20研修	24
合計		120
		390

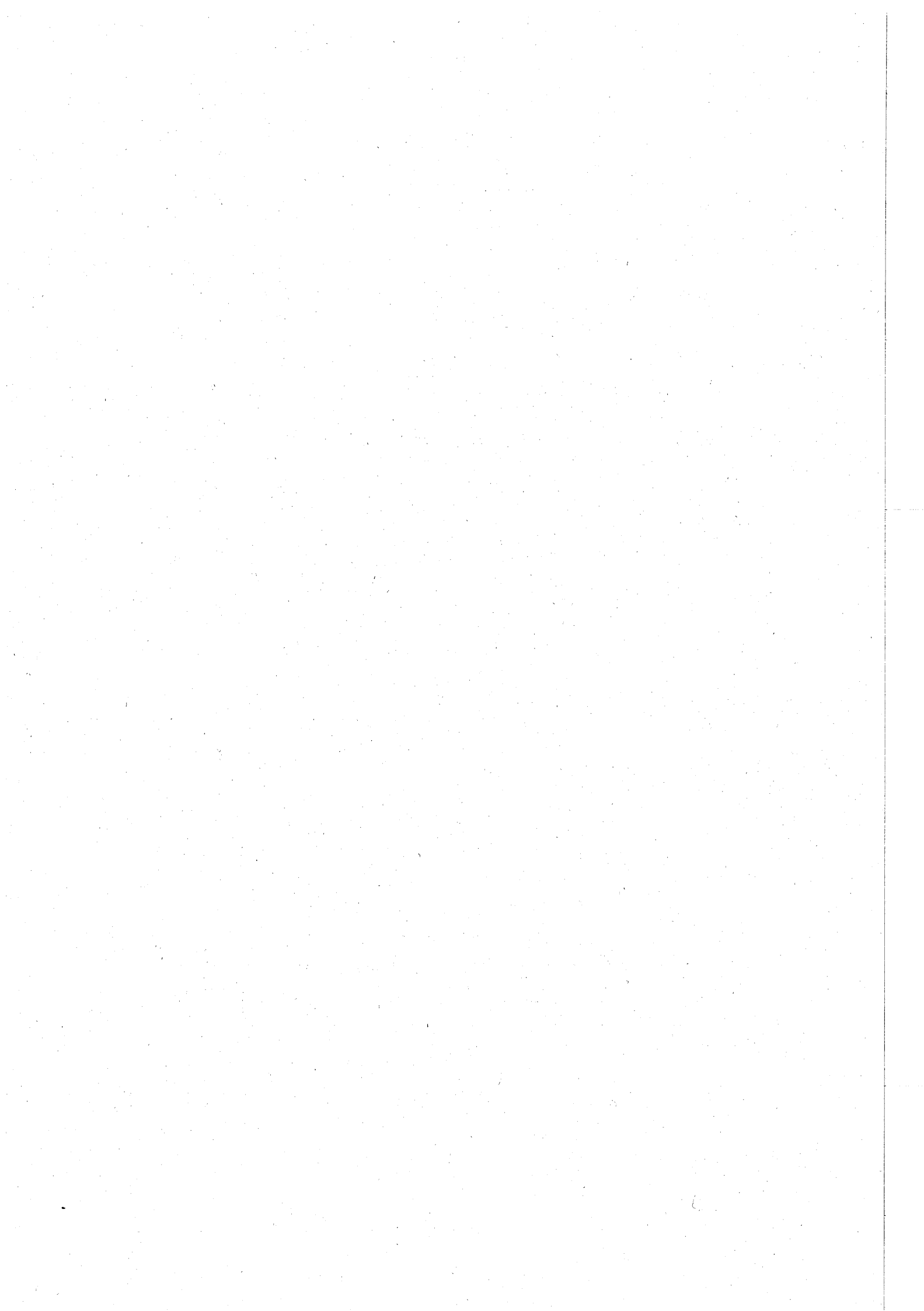

# 行政管理部

財産活用課  
建築施設課  
契約課  
情報システム課  
防災危機管理課

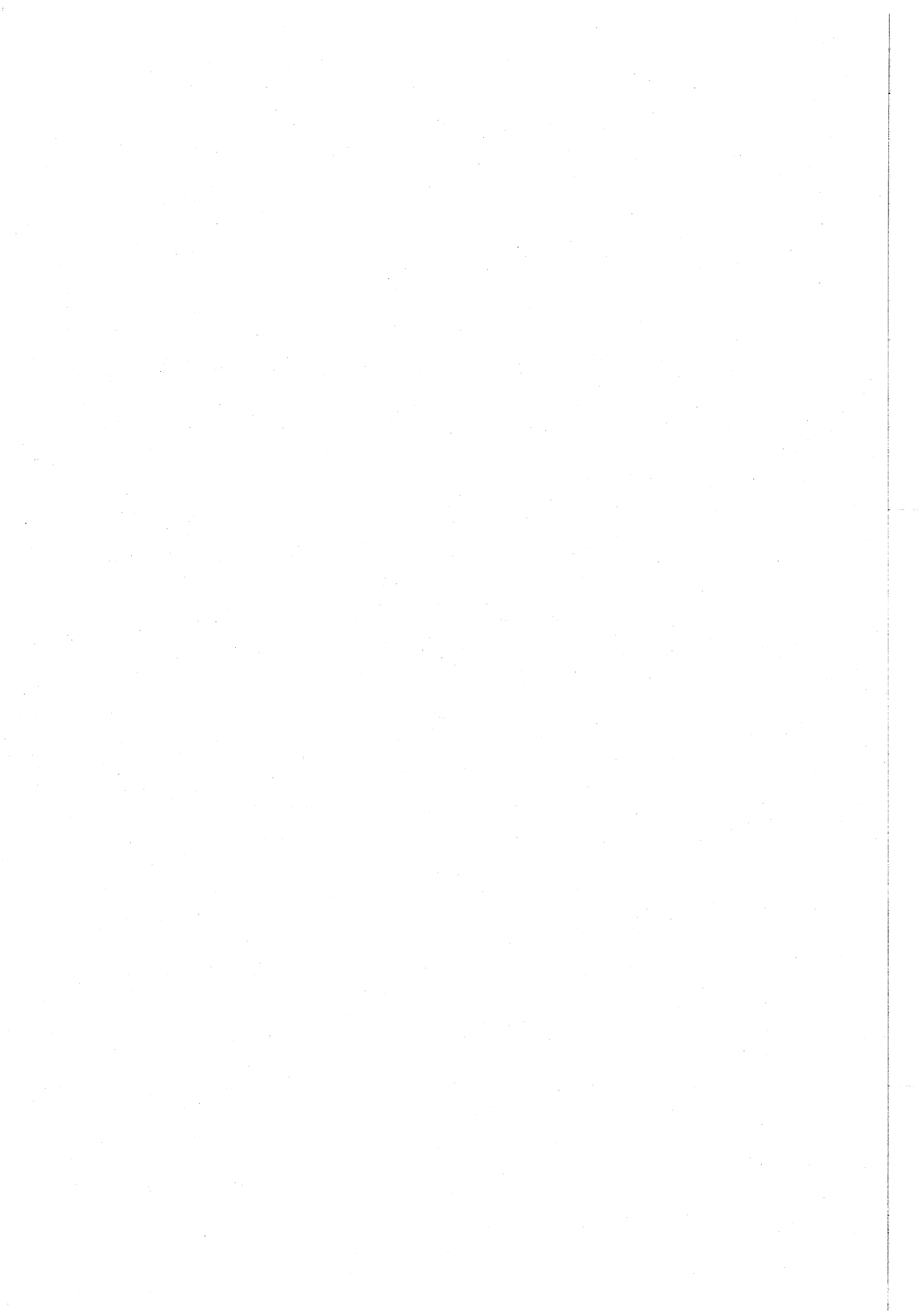



# 財 産 活 用 課

## 1 建物総合損害共済に関する事項

(1) 建物総合損害加入状況

件数	加入面積	共済責任額	分担金
213件	600,672m <sup>2</sup>	11,625,884万円	9,111,007円

## 2 自動車保険に関する事項

(1) 自動車損害賠償責任保険加入状況

加入台数	保険金最高額	保険料
98台	傷害：120万円 死亡：3,000万円	2,155,350円

(2) 自動車損害共済加入状況

加入台数	車両責任額	対物責任額	対人責任額	分担金
151台	27,492万円	無制限	無制限	2,573,337円

## 3 車両に関する事項

(1) 自動車各部別使用回数

(単位：回)

部 課 名	一 般 車	バ ス	借 上 車
政 策 総 務 部	886	4	136
行 政 管 理 部	622	11	19
市 民 部	63	0	12
生 活 環 境 部	251	38	0
市 民 協 働 推 進 本 部	59	18	0
文 化 ス ポ ー ツ 部	74	151	0
福 祉 ( 保 健 ) 部	158	118	8
子 ど も 家 庭 部	50	33	141
都 市 整 備 部	165	0	2
事 業 部	0	0	0
出 納 課	0	0	0
教 育 委 員 会 教 育 部	194	126	45
選 挙 管 理 委 員 会 事 務 局	50	4	2
監 査 事 務 局	15	0	0
農 業 委 員 会 事 務 局	37	0	6
議 会 事 務 局	58	0	13
合 計	2,682	503	384

## 4 工事・委託検査に関する事項

(1) 工事・委託検査実績

(単位：件、円)

部 名		件 数	金 額	指示件数
政 策 総 務 部	工 事	0	0	0
	委 託	1	3,974,400	0
行 政 管 理 部	工 事	85	1,752,636,960	0
	委 託	10	65,667,240	0
生 活 環 境 部	工 事	10	13,746,240	0
	委 託	0	0	0
文 化 ス ポ ー ツ 部	工 事	3	37,044,000	0
	委 託	1	12,744,000	0
都 市 整 備 部	工 事	32	491,193,072	0
	委 託	6	73,527,715	0
教 育 部	工 事	22	758,437,560	0
	委 託	9	109,382,400	0
合 計	工 事	152	3,053,057,832	0
	委 託	27	265,295,755	0
総 合 計		179	3,318,353,587	0

## 5 物品検査に関する事項

(1) 物品検査実績

(単位：件、円)

部 課 名	件 数	金 額	指示件数
政 策 総 務 部	1	502,200	0
行 政 管 理 部	12	85,313,399	0
市 民 部	1	780,000	0
生 活 環 境 部	5	6,492,852	0
市 民 協 働 推 進 本 部	7	5,943,154	0
文 化 ス ポ ー ツ 部	11	9,679,844	0
福 祉 保 健 部	2	9,533,916	0
子 ど も 家 庭 部	43	16,809,806	1
都 市 整 備 部	5	2,879,160	0
事 業 部	2	2,008,800	0
教 育 部	63	46,991,886	0
合 計	152	186,935,017	1

6 公共用地取得に関する事項

(単位：件、筆)

件名	項目	用地買収	
		件数	筆数
道路用地		5	23
	市道1-139号拡幅用地	1	4
	市道2-123号改良整備事業用地	1	3
	市営住宅構内道路用地 (市道2-132号管理用地)	1	1
	市道4-503号新設道路用地	1	12
	市道4-257号拡幅用地	1	3
都市計画道路用地		2	38
	都市計画道路3・4・16号用地	2	38
公園用地		2	2
	二ヶ村緑道(金塚桜広場)拡張用地	1	1
	四谷さくら公園拡張用地	1	1
諸施設用地		5	7
	防火貯水槽管理用地	1	1
	下水道管理用地	1	1
	府中駅周辺自転車駐車場用地	1	1
	いきいきプラザ拡張用地	1	1
	市立府中第十中学校拡張用地	1	3
合計		14	70

# 建築施設課

## 1 建築工事に関する事項

各部からの依頼により公共建築物の整備、改修工事等61件に係る計画立案、調査、協議、設計及び施工の監督を行った。

## 2 公共施設マネジメントに関する事項

- (1) 府中駅周辺公共施設の再編に係る基本方針（案）に関する意見交換会 4回開催
- (2) 府中市公共施設マネジメントモデル事業検討協議会 6回開催
- (3) 公共施設に関するアンケート調査

調査名	調査方法	調査対象	回答者数
学校施設の更なる活用に関する市民アンケート	郵送による配布及び回収	市民3,000人 (無作為抽出)	1,013人 (回答率33.8%)
プール利用に関する児童生徒アンケート	学校を經由して、配布及び回収	市立小学校8校、中学校4校の児童生徒7,226人 (プールの配置を踏まえて選出)	5,571人 (回答率77.0%)

# 契 約 課

## 1 契約に関する事項

(1) 指名競争入札参加資格業者数状況 (単位：件)

区 分	工 事	委 託	物 品	合 計
業 者 数	4,727	3,722	3,828	12,277

(2) 契約事務処理状況 (単位：件、千円、%)

区 分	工 事 関 係		委 託 関 係		物 品 関 係		合 計	
	件 数	金 額	件 数	金 額	件 数	金 額	件 数	金 額
27年度	109	11,154,798	815	3,004,117	694	369,093	1,618	14,528,008
前年度比	36.3	740.5	-6.8	-48.7	2.5	-1.6	-0.8	92.2

# 情報システム課

## 1 基幹系システムの利用に関する事項

業 務	利用時間
42業務	3,299時間

## 2 ITの活用による電子自治体の推進に関する事項

### (1) 府中市IT活用推進本部会議

委員構成	開催回数	主な内容
市長、副市長、部長職職員 (計17人)	2回	<ul style="list-style-type: none"> <li>・平成26年度事業報告について</li> <li>・コンビニ収納について</li> <li>・公衆無線LAN整備事業について</li> </ul>

### (2) 電子申請及び電子調達サービス

(単位：件)

区 分	件 数
電子申請	700
電子調達	782

## 3 情報セキュリティ対策に関する事項

種 別	回数・対象等
研 修	3回 (その他、課及び施設単位で独自研修を実施)
内部監査	32課 (箇所)
外部監査	12課 (箇所)
侵入検査	5 (IP)

# 防災危機管理課

## 1 消防に関する事項

### (1) 火災発生状況 (暦年で集計)

#### ア 火災種類別発生状況 (単位：件)

種別	建物火災	車両火災	その他	合計
件数	39	11	28	78

#### イ 原因別発生状況 (単位：件)

原因	放火及び疑い	たばこ	電気関係	ガステーブル等	その他	合計
件数	15	14	7	4	38	78

#### ウ 火災損害見積額 (単位：円)

種別	建物	車両	その他	合計
金額	26,588,900	3,054,500	408,600	30,052,000

### (2) 消防団

#### ア 構成 (階級別団員数) (単位：人)

種別	団長	副団長	分団長	副分団長	部長	班長	団員	合計
定員	1	6	18	36	36	36	287	420
実数	1	6	18	36	36	36	283	416

#### イ 出動別団員数 (単位：回、人)

種別	火災	訓練	警戒	その他	合計
出動回数	67	196	17	34	314
延べ団員数	3,607	2,387	1,286	565	7,845

#### ウ 主要訓練・会議等 (単位：回)

主要訓練・会議名	回数	主要訓練・会議名	回数
消防団員入退団式	1	本団会議	8
規律訓練	1	分団長会議	8
消防施設総点検訓練	1	新入団員訓練	1
ポンプ操法訓練	423	幹部訓練研修	1
ポンプ操法審査会	1	東京都消防訓練所訓練	7
合同水防訓練	1	機関員運用訓練	1
出初式	1	機関員交通安全講習会	1
総合防災訓練	1		

## エ 主要行事

行事内容	月 日	場 所
合同水防訓練	平成27年 5月24日	押立町5丁目先 多摩川緑地 押立地区
防災都市視察	平成27年 7月 5日～ 6日	鹿児島県鹿児島市他
健康増進事業	平成27年10月18日	市民陸上競技場
総合防災訓練	平成27年10月25日	日新小学校・第一小学校・南白糸台小学校
総合震災消防訓練	平成27年10月31日	現業事務所
秋の火災予防運動	平成27年11月 9日～15日	市内全域
歳末特別警戒	平成27年12月28日～30日	市内全域
震災時通信訓練	平成27年12月30日	中央防災センター～各防災センター
出初式	平成28年 1月 7日	府中公園
第62回文化財防火デーに伴う 消防演習	平成28年 1月26日	大國魂神社
春の火災予防運動	平成28年 3月 1日～ 7日	市内全域

## オ 各種関連行事

(単位：回)

会 議 名	関 連 行 事	回 数
東京都消防協会	定期総会	2
	幹部研修会	1
三多摩消防団連絡協議会	定例総会	1
	団長研修会	1
北多摩地区消防団連絡協議会	定例総会	1
	臨時総会	1
	正副団長研修会	1
	指揮者会議	1
	消防大会	1
	親善ソフトボール大会	1
隣接三市地区消防連絡協議会研修会	研修会	2

## (3) 委託消防

ア 金額 2,589,085千円

イ 会議 三多摩地区消防運営協議会 通常総会・定例会 各1回



2 災害対策に関する事項

(1) 府中市防災会議

- ア 審議事項 府中市総合防災訓練の実施について  
府中市地域防災計画の修正について
- イ 開催回数 2回 (うち地震部会1回)

(2) 防災訓練等

ア 総合防災訓練

平成27年10月25日(日) 日新小学校・第一小校・南白糸台小学校

(ア) 参加機関及び人員 (単位:人)

参加機関	人員	参加機関	人員
府中市	93	赤十字奉仕団	43
府中警察署等	11	府中市建設業協会等	22
府中消防署等	93	府中市社会福祉協議会	2
府中市消防団	96	府中市プロパンガス商工組合	3
ライフライン事業者	8	郵便局(株)・郵便事業(株)	2
府中市医師会	2	女性防火の会	56
府中市歯科医師会	2	防災ボランティア	28
東京都柔道整復師会	3	自治会、自主防災組織等	1,298
航空自衛隊府中基地	18	学校関係者	13
陸上自衛隊第1師団	4	消防少年団	34
東京都獣医師会	3	民間事業者	23
東京都トラック協会多摩支部	1	府中消友会	24
東京都建築士事務所協会	3	その他	28
		合計	1,913

イ 地域防災訓練等への起震車の派遣

出動回数	参加人員
105回	11,852人(学校含む)

(3) その他

ア 自主防災組織への支援

自主防災組織を対象とした講演会 防災危機管理アドバイザー山村 武彦氏  
テーマ「自助・共助による地域の支えあいと安全安心なまちづくり」を実施した。

日時	場所	参加人員
平成28年 2月 7日(日)	グリーンプラザ けやきホール	241人

イ 普通救命講習の教材費助成

府中消防署が実施する普通救命講習で使用する教材費について助成を行った。

(単位:人)

受講者数	内訳	
	新規	継続
2,561	2,360	201

ウ 街頭消火器の整備

市内に約2,300基設置している街頭消火器の整備を行った。

格納箱・支柱移設	格納箱交換	支柱交換	消火器交換	消火器薬剤充填
17基	132箱	8本	274基	0本

## エ 消火栓の整備

市内に約3,000基ある消火栓の整備を行った。

(単位：基)

移設	補修
54	52

## 3 火災共済に関する事項

## (1) 加入状況等

(単位：件)

区 分	共済期間1年	共済期間2年	共済期間3年	合 計
一般	1,165	95	719	1,979
70歳以上	254	2	541	797
遺族基礎年金	4	0	0	4
生活保護	47	0	0	47
心身障害	6	2	223	231
合 計	1,476	99	1,483	3,058

## (2) 見舞金給付件数等

(単位：円)

区 分	件 数	見舞金給付額
全焼	3	150,000
半焼	1	30,000
部分焼	0	0
負傷	0	0
水損	0	0
死亡見舞金	1	50,000
合 計	5	230,000

## 4 危機対策に関する事項

11月に実施された全国瞬時警報システムの全国一斉放送訓練に参加し、防災行政無線の自動起動による市民への情報伝達体制の確認を行った。

また、内閣府のガイドラインに基づき、避難勧告等の判断・伝達マニュアルを策定するとともに全職員を対象としたメール配信システムによる緊急連絡訓練を実施するなど、土砂災害等突発的な災害への迅速かつ的確な対応を可能とする体制の強化を図った。

なお、国民保護のための措置に関し、特段の審議事項がなかったことから、府中市国民保護協議会は開催していない。

# 市 民 部

総合窓口課  
保険年金課  
市民税課  
資産税課  
納税課

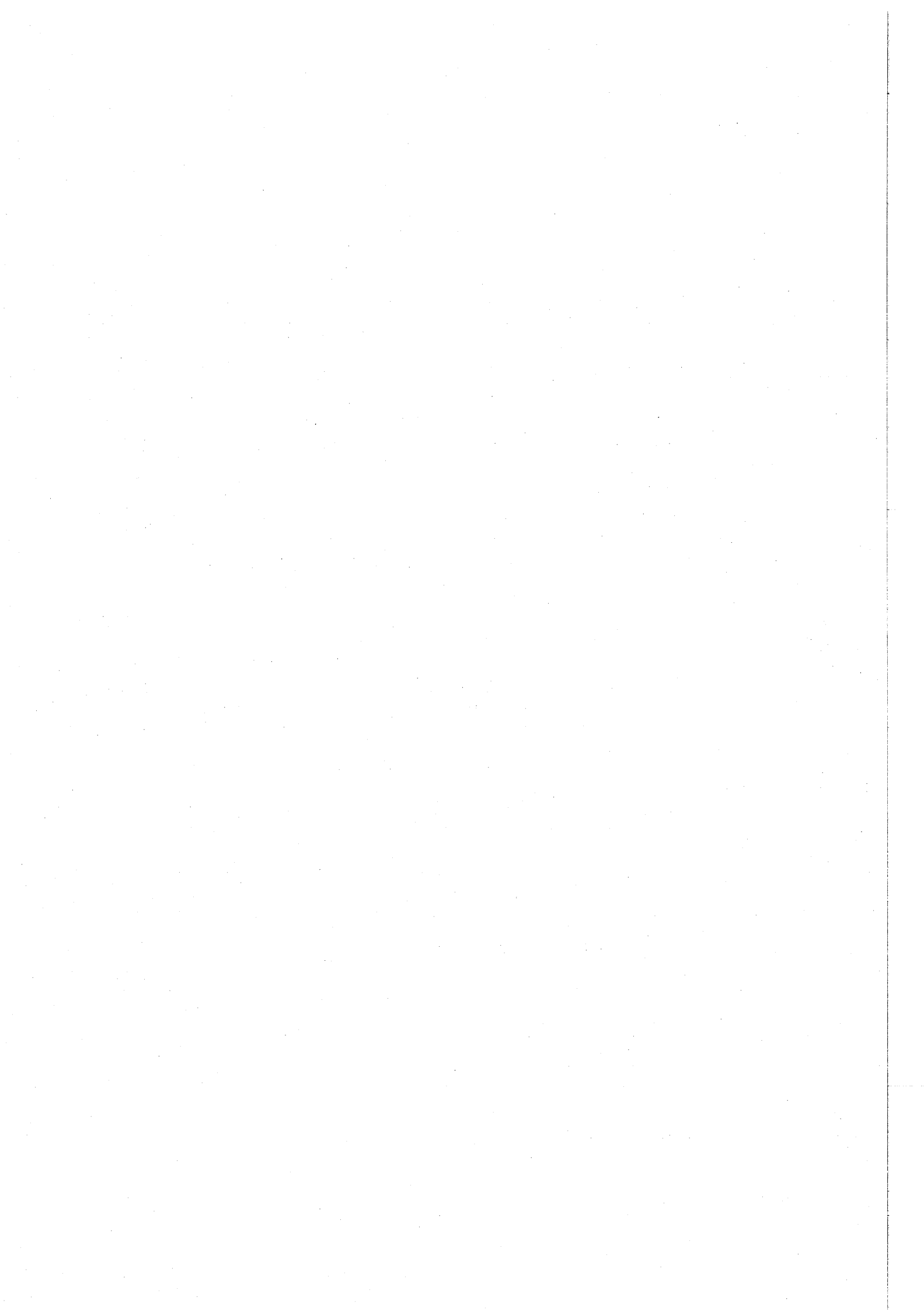

# 総合窓口課

## 1 総合窓口課事務に関する事項

(1) 種別事務処理件数 (単位：件、%)

種 別	件 数	構 成 比
住民基本台帳事務	271,498	47.4
戸籍事務	81,126	14.2
印鑑事務	93,459	16.3
マイナンバーカード（個人番号カード）事務	17,474	3.1
その他窓口事務	108,720	19.0
合 計	572,277	100.0

## 2 住民基本台帳事務に関する事項

平成28年3月31日現在 世帯数 122,044世帯  
人口 257,318人

(1) 住民基本台帳による人口の増減 (単位：人)

社 会 増		社 会 増 人 口	自 然 増		自 然 増 人 口	そ の 他 の 増 減	合 計
転 入	転 出		出 生	死 亡			
16,986	15,415	1,571	2,296	1,887	409	-8	1,972

(2) 種別異動処理件数（施設別） (単位：件)

区 分	転 入	転 出	転 居	出 生	死 亡	その他	合 計
本 庁	12,394	11,303	4,915	2,229	1,650	12,110	44,601
東 部	742	705	292	40	236	116	2,131
西 部	385	316	151	0	1	232	1,085
合 計	13,521	12,324	5,358	2,269	1,887	12,458	47,817
構 成 比	28.3	25.8	11.2	4.7	3.9	26.1	100.0

(3) 種別異動処理状況 (単位：件、世帯、人)

種 別	転 入	転 出	転 居	出 生	死 亡	世帯合併	
件 数	13,521	12,324	5,358	2,269	1,887	395	
人 口	男	9,745	8,803	4,758	1,206	1,018	58
	女	7,241	6,612	4,731	1,090	869	390
	計	16,986	15,415	9,489	2,296	1,887	448

種 別	世帯分離	その他	合 計	
件 数	329	11,734	47,817	
人 口	男	183	15,430	41,201
	女	247	14,608	35,788
	計	430	30,038	76,989

## (4) 異動処理件数 (単位: 件)

区 分	件 数
台帳作成件数	16,054
削除件数	14,501
修正件数	17,262

## (5) 住民票等交付及び閲覧状況 (単位: 件、円)

区 分	交 付		閲 覧	合 計
	住民票	戸籍の附票	住 民 票	
無料件数	17,788	5,880	6,161	29,829
有料件数	141,433	3,465	2,530	147,428
金 額	37,248,050	1,146,600	632,500	39,027,150

(6) 住民基本台帳等に関する通知事務取扱件数 29,801件

(7) 住民基本台帳届出期間経過通知件数 240件

## (8) 住民実態調査実施状況 (単位: 件)

項 目	件 数
調査対象件数	134
処理済件数	110
職権消除	71
転出・転居等届出指導	39

## 3 戸籍事務に関する事項

平成28年3月31日現在 本籍数 79,254戸籍

本籍人口 198,914人

## (1) 戸籍事務処理件数 (単位: 件)

種 別	件 数	種 別	件 数
新戸籍編製	2,227	再 製	0
戸籍全部消除	1,304	その他	6
違反通知	12	合 計	3,549

## (2) 人口動態調査送付件数 (単位: 件)

区 分	出 生	死 亡	婚 姻	離 婚	死 産	合 計
件 数	2,247	2,006	1,365	433	50	6,101

## (3) 戸籍届出件数 (施設別) (単位: 件)

区 分	出 生	死 亡	婚 姻	離 婚	そ の 他	合 計
本 庁	2,145	1,727	1,329	418	2,032	7,651
東 部	48	256	14	9	78	405
西 部	26	15	11	4	34	90
計	2,219	1,998	1,354	431	2,144	8,146
送 付	689	373	1,138	220	973	3,393
合 計	2,908	2,371	2,492	651	3,117	11,539

## (4) 戸籍謄・抄本等交付状況 (単位: 件、円)

区 分	謄 本	抄 本	受理等の証明	合 計
無 料 件 数	13,962	932	91	14,985
有 料 件 数	36,688	6,322	1,571	44,581
金 額	19,617,000	2,894,100	563,500	23,074,600

- (5) 相続税法第58条通知 1,996件  
 (6) 身元照会、戸籍事項調査 6,245件

#### 4 印鑑登録事務に関する事項

平成28年3月31日現在 登録者数 146,260人

(1) 印鑑登録届出状況(施設別) (単位:件、%)

区分	登録	廃止	亡失	合計
本庁	9,115	875	2,053	12,043
東部	877	64	260	1,201
西部	368	30	100	498
合計	10,360	969	2,413	13,742
構成比	75.4	7.0	17.6	100.0

(2) 印鑑証明書交付件数 (単位:件、円)

区分	有料	無料	合計
件数	79,640	77	79,717
金額	19,910,000	-	19,910,000

#### 5 証明用市民カード登録事務に関する事項

平成28年3月31日現在 登録者数 113,126人

(1) 施設別申請・届出取扱件数 (単位:件、%)

施設	登録	廃止	亡失	引替交付	切替	合計
本庁	8,383	1,118	1,814	124	273	11,712
東部	754	50	204	4	39	1,051
西部	343	22	78	1	12	456
合計	9,480	1,190	2,096	129	324	13,219
構成比	71.7	9.0	15.9	1.0	2.4	100.0

#### 6 住民基本台帳ネットワークシステム事務に関する事項

(1) 住民基本台帳カード取扱件数

(単位:件、円)

区分	申請		交付		
	Aタイプ	Bタイプ	有料	無料	合計
件数	40	1,167	1,013	160	1,173
金額	-	-	506,500	-	506,500

(2) 住民票の写しの広域交付状況

(単位:件、円)

区分	交付	承認
無料件数	1	170
有料件数	105	-
金額	26,250	-

(3) 転入・転出特例取扱件数

(単位:件)

区分	付記転出	付記転入
件数	399	349

- (4) 電子証明書発行事務取扱件数  
 公的個人認証サービス 355件

## 7 電子申請サービス事務に関する事項

- (1) 電子申請サービス事務取扱件数  
 (単位：件)

区 分	住民票	税関係
件 数	0	0

## 8 施設申込みに関する事項

(単位：件)

区 分	八ヶ岳府中山荘
申込み	88
変更	31
取消し	17
合 計	136

## 9 その他の窓口業務に関する事項

- (1) 国民健康保険受付状況  
 ア 資格関係異動届件数 13,490件  
 イ 任意給付件数 (単位：件)

種 別	葬 祭 費
件 数	44

- (2) 国民年金受付件数  
 資格関係異動届件数 5,275件

- (3) 税関係受付件数 (単位：件)

種 別	件 数
税証明	74,065
原動機付自転車登録等	4,164
固定資産閲覧受付	1,563
合 計	79,792

- (4) 自動車臨時運行許可件数 8,49件  
 (5) 犬の登録及び死亡届出等件数 1,390件  
 (6) 交通災害共済及び火災共済加入申込み受付件数  
 ア 交通災害共済 2,736件  
 イ 火災共済 725件



## 10 マイナンバーカード（個人番号カード）等事務に関する事項

## (1) マイナンバーカード取扱件数

(単位：件、円)

区 分	交 付	再交付	合 計
件 数	5,201	0	5,201
金 額	-	0	0

注：新規申請交付は無料、亡失等の再交付申請は有料。

(単位：件)

区 分	番号変更	記載事項変更	亡失・返納	合 計
件 数	28	83	15	126

## (2) 通知カード事務取扱件数

(単位：件、円)

区 分	再交付
無料件数	24
有料件数	377
金 額	188,500

注：新規交付は無料、亡失等の再交付申請は有料。

(単位：件)

区 分	記載事項変更	亡失・返納	合 計
件 数	5,970	5,776	11,746

## 11 各種証明書等交付事務に関する事項

区 分	戸籍関係 証 明	住 民 票 関係証明	通知カード 再 交 付	マイナンバー カード	住 基 カード	印鑑証明	臨時運行 許 可 証
本 庁	49,149 (14,125)	120,631 (21,295)	401 (24)	5,201 (5,201)	1,173 (160)	40,123 (74)	849 -
東 部	2,611 (196)	9,459 (495)	-	-	-	7,711 (1)	-
西 部	1,212 (89)	3,879 (170)	-	-	-	2,958 (0)	-
中 央	544 (72)	1,672 (203)	-	-	-	1,329 (1)	-
武 蔵 台	718 (55)	2,342 (222)	-	-	-	1,842 (0)	-
新 町	963 (114)	3,138 (282)	-	-	-	2,796 (0)	-
住 吉	899 (84)	3,342 (284)	-	-	-	2,608 (1)	-
是 政	633 (35)	1,869 (109)	-	-	-	1,726 (0)	-
紅 葉 丘	796 (90)	2,822 (268)	-	-	-	2,270 (0)	-
押 立	251 (14)	1,018 (64)	-	-	-	879 (0)	-
四 谷	655 (50)	1,996 (149)	-	-	-	1,677 (0)	-
片 町	671 (61)	2,012 (127)	-	-	-	1,378 (0)	-
市政情報 センター	447 (0)	14,166 (0)	-	-	-	12,331 (0)	-
車返団地内 郵便局	17 (0)	220 (0)	-	-	-	89 (0)	-
合 計	59,566	168,566	401	5,201	1,173	79,717	849
(無 料)	14,985	23,668	24	5,201	160	77	-
(有 料)	44,581	144,898	377	-	1,013	79,640	849

注：( ) 内無料件数再掲

通知カードの新規交付は無料、亡失等の再交付申請は有料。

マイナンバーカードの新規申請交付は無料、亡失等の再交付申請は有料。

(単位：件)

閲 覧	諸証明	その他	合 計
10,254 (6,200)	73,629 (2,550)	1,899 (4)	303,309 (49,633)
-	176 (24)	671 (0)	20,628 (716)
-	49 (12)	454 (0)	8,552 (271)
-	38 (7)		3,583 (283)
-	31 (0)		4,933 (277)
-	70 (4)		6,967 (400)
-	30 (0)		6,879 (369)
-	34 (0)		4,262 (144)
-	793 (733)		6,681 (1,091)
-	32 (0)		2,180 (78)
-	40 (1)		4,368 (200)
-	35 (0)		4,096 (188)
-	2,926 (0)		29,870 -
-	- (0)		326 -
10,254	77,883	3,024	406,634
6,200	3,331	4	53,650
4,054	74,552	3,020	352,984

# 保 險 年 金 課

## 1 国民健康保険の財政に関する事項

(1) 国民健康保険特別会計 (歳入)

(単位:円、%)

科 目		予 算 現 額	収 入 済 額	予算に対する 収入割合	収 入 構成比
保 險 税	現年課税分	4,516,540,000	4,500,701,593	99.6	16.4
	滞納繰越分	406,777,000	337,150,514	82.9	1.2
	小 計	4,923,317,000	4,837,852,107	98.3	17.6
一部負担金		1,000	0	0.0	0.0
使用料及び手数料		1,000	39,500	3,950.0	0.0
国 庫 支 出 金	療養給付費等負担金	4,577,582,000	4,367,585,618	95.4	15.9
	高額医療費共同事業負担金	128,624,000	126,997,742	98.7	0.5
	特定健康診査等負担金	49,344,000	50,478,000	102.3	0.2
	財政調整交付金	159,441,000	283,834,000	178.0	1.0
	災害臨時特例補助金	197,000	134,000	68.0	0.0
小 計	4,915,188,000	4,829,029,360	98.2	17.6	
療養給付費等交付金		720,135,000	643,897,000	89.4	2.4
前期高齢者交付金		5,513,262,000	5,513,262,100	100.0	20.1
都 支 出 金	高額医療費共同事業負担金	128,624,000	126,997,742	98.7	0.5
	特定健康診査等負担金	49,344,000	49,344,000	100.0	0.2
	都補助金	59,853,000	78,668,105	131.4	0.3
	財政調整交付金	1,094,875,000	1,319,991,000	120.6	4.8
小 計	1,332,696,000	1,575,000,847	118.2	5.8	
共同事業交付金		6,035,458,000	6,063,449,774	100.5	22.1
財産収入		4,000	580	14.5	0.0
繰 入 金	保険基盤安定繰入金 (保険税軽減分)	425,489,000	425,488,536	100.0	1.5
	保険基盤安定繰入金 (保険者支援分)	299,852,000	299,851,356	100.0	1.1
	職員給与費等繰入金	303,114,000	273,476,254	90.2	1.0
	出産育児一時金等繰入金	87,920,000	69,105,412	78.6	0.3
	財政安定化支援事業繰入金	30,244,000	30,243,662	100.0	0.1
	その他一般会計繰入金	3,198,217,000	2,778,217,000	86.9	10.1
小 計	4,344,836,000	3,876,382,220	89.2	14.1	
繰越金		3,375,000	3,375,882	100.0	0.0
諸収入		46,842,000	78,948,557	168.5	0.3
合 計		27,835,115,000	27,421,237,927	98.5	100.0

(2) 国民健康保険特別会計 (歳出)

(単位:円、%)

科 目		予 算 現 額	支 出 済 額	予 算 対 ず る 支 出 割 合	支 出 構 成 比
総務費	総務管理費	174,748,000	162,762,933	93.1	0.6
	徴税費	128,366,000	113,698,321	88.6	0.4
	小 計	303,114,000	276,461,254	91.2	1.0
保険給付費	療養給付費	13,744,891,000	13,543,595,822	98.5	49.4
	療養費	217,800,000	202,047,369	92.8	0.7
	審査支払手数料	54,852,000	52,462,694	95.6	0.2
	高額療養費	1,724,481,000	1,700,978,960	98.6	6.2
	移送費	360,000	29,400	8.2	0.0
	出産育児諸費	131,946,000	103,703,688	78.6	0.4
	葬祭諸費	14,500,000	12,950,000	89.3	0.0
	結核・精神医療給付金	20,968,000	19,340,888	92.2	0.1
小 計	15,909,798,000	15,635,108,821	98.3	57.0	
後期高齢者支援金	後期高齢者支援金	3,415,379,000	3,415,378,896	99.9	12.5
	事務費拠出金	225,000	224,066	99.6	0.0
	小 計	3,415,604,000	3,415,602,962	99.9	12.5
前期高齢者納付金	前期高齢者納付金	2,141,000	2,140,039	99.9	0.0
	事務費拠出金	231,000	230,468	99.8	0.0
	小 計	2,372,000	2,370,507	99.9	0.0
老人保健拠出金	事務費拠出金	115,000	114,756	99.8	0.0
	小 計	115,000	114,756	99.8	0.0
介護納付金		1,353,841,000	1,353,840,514	99.9	4.9
共同事業拠出金	高額医療費拠出金	514,497,000	507,995,242	98.7	1.8
	保険財政共同安定化事業拠出金	5,763,337,000	5,663,476,059	98.3	20.7
	高額医療費共同事業事務費拠出金	404,000	0	0.0	0.0
	保険財政共同安定化事業事務費拠出金	382,000	0	0.0	0.0
	小 計	6,278,620,000	6,171,471,301	98.3	22.5
保健事業費	特定健康診査等事業費	277,616,000	266,109,723	95.9	1.0
	保健事業費	3,254,000	2,208,163	67.9	0.0
	小 計	280,870,000	268,317,886	95.5	1.0
公債費		91,000	0	0.0	0.0
諸支出金		289,310,000	287,443,928	99.4	1.1
予備費		1,380,000	0	0.0	0.0
合 計		27,835,115,000	27,410,731,929	98.5	100.0
収 支 差 引 残			10,505,998	-	-

2 適用状況及び異動状況に関する事項

(1) 被保険者数

ア 年間平均 61,599人 (うち退職被保険者等数 1,749人)

イ 平成28年3月31日現在加入率等

(単位:人、%)

区 分	被保険者数	構成比	全人口	加入率	資格取得	資格喪失
総数	60,415	100.0			10,976	13,063
退職被保険者等	1,409	2.3	257,318	23.5	309	977
一般被保険者	59,006	97.7			10,667	12,086

## (2) 世帯数

ア 年間平均 38,684世帯

イ 平成28年3月31日現在加入率等

(単位：世帯、%)

加入世帯数	全世帯数	加入率	資格取得	資格喪失
38,262	122,044	31.4	8,121	8,629

## 3 国民健康保険運営協議会に関する事項

## (1) 委員

(平成28年3月31日現在)

被保険者を代表する委員	伊藤久夫 半沢謙治 戸田忠良 宮下稔浩 石坂榮子
公益を代表する委員	小野寺淳(会長) 手塚歳久 福田千夏 崎山弘(会長職務代行者) 宮崎清美
保険医又は保険薬剤師を代表する委員	赤須文彰 金森泰 佐藤章二 日野佳昭 渡邊信
被用者保険等被保険者を代表する委員	井上雅巳 増島武

## (2) 協議会開催状況

年2回開催

## 4 保険給付に関する事項

## (1) 給付内容

給付割合	一般被保険者入院	7割
	一般被保険者入院外	7割
	退職被保険者等入院	7割
	退職被保険者等入院外	7割
	70歳以上被保険者	8割
	70歳以上現役並み所得者	7割
	未就学児被保険者	8割
給付期間	転帰	
給付制限	なし	

ア 高額療養費

(ア) 70歳未満被保険者

区分		1か月当たりの自己負担限度額	
			過去12か月以内に4回以上該当
ア	国民健康保険税の算定基礎額 901万円超	252,600円 (総医療費が842,000円を超えた場合はその超えた分の1%を加算)	140,100円
イ	国民健康保険税の算定基礎額 600万円超～901万円以下	167,400円 (総医療費が558,000円を超えた場合はその超えた分の1%を加算)	93,000円
ウ	国民健康保険税の算定基礎額 210万円超～600万円以下	80,100円 (総医療費が267,000円を超えた場合はその超えた分の1%を加算)	44,400円
エ	国民健康保険税の算定基礎額 210万円以下	57,600円	44,400円
オ	市民税非課税世帯	35,400円	24,600円

注：同月・同一医療機関（入院・外来・歯科は別）での支払が21,000円以上のものが合算対象。

(イ) 70歳以上被保険者

区分	1か月当たりの自己負担限度額	
	外来(個人ごと)	外来+入院(世帯単位)
現役並み所得者 (一部負担金の割合が3割)	44,400円	80,100円 (総医療費が267,000円を超えた場合はその超えた分の1%を加算) 過去12か月以内に4回以上該当の場合は、4回目から44,400円
一般	12,000円	44,400円
低所得者Ⅱ(市民税非課税世帯)	8,000円	24,600円
低所得者Ⅰ(市民税非課税世帯) (年金収入80万円以下等)		15,000円

注：長期特定疾病（慢性腎不全及び血友病）は、10,000円（ただし、70歳未満で区分ア・イの方の慢性腎不全については20,000円）を控除した金額。

イ 出産育児一時金

1件 420,000円（産科医療補償制度加入医療機関で出産の場合。）

ウ 葬祭費

1件 50,000円

## エ 高額医療・高額介護合算療養費

## (ア) 70歳未満被保険者

区分		自己負担限度額(年額)(毎年8月～翌年7月)	
		平成26年7月診療分まで	平成26年8月～平成27年7月診療分
上位所得者 (国民健康保険税の算定基礎額 600万円超)	ア	126万円	176万円
	イ		135万円
一般	ウ	67万円	67万円
	エ		63万円
低所得者 (市民税非課税世帯)	オ	34万円	34万円

## (イ) 70歳以上被保険者

区分	自己負担限度額(年額)(毎年8月～翌年7月)
現役並み所得者 (一部負担金の割合が3割)	67万円
一般	56万円
低所得者Ⅱ(市民税非課税世帯)	31万円
低所得者Ⅰ(市民税非課税世帯) (年金収入80万円以下等)	19万円

## (2) 療養諸費

(単位: 件、円、%)

区分	件数	費用額	保険者負担	1件当たり 費用額	1人当たり 費用額	受診率
総数	1,016,337	18,857,781,494	13,745,643,191	18,555	305,276	1,645.3
一般被保険者	981,128	18,156,561,888	13,254,917,921	18,506	302,771	1,636.1
退職被保険者等	35,209	701,219,606	490,725,270	19,916	388,487	1,950.6

## (3) 高額療養費

(単位: 件、円)

区分	件数	高額療養費	1件当たり 高額療養費
総数	28,566	1,700,617,924	59,533
一般被保険者	27,834	1,626,535,206	58,437
退職被保険者等	732	74,082,718	101,206



(4) 高額医療・高額介護合算制度 (単位：件、円)

区 分	件 数	高額介護 合算療養費	1件当たり高額 介護合算療養費
総 数	22	361,036	16,411
一般被保険者	22	361,036	16,411
退職被保険者等	0	0	0

(5) 国民健康保険給付費資金貸付状況 基金 3,000,000円

貸付累計		貸付中		現金残額
1件	323,000円	0件	0円	3,000,000円

(6) その他の給付状況 (単位：件、円)

区 分	件 数	金 額
出産育児一時金	247	103,658,118
葬 祭 費	259	12,950,000
結核・精神医療給付金	17,008	19,340,888
合 計	17,514	135,949,006

5 保健事業に関する事項

(1) 特定健康診査

(単位：人、円)

人 数	金 額
23,550	241,962,220

(2) 特定保健指導 (単位：人、円)

区 分	人 数	金 額
動機付け支援	292	5,898,485
積極的支援	90	
合 計	382	5,898,485

6 国民健康保険税に関する事項

(1) 国民健康保険税調定額 (現年度課税分)

区 分	所 得 割 額			均 等 割 額			合 計 算 定 額
	あん分算定 基礎額	税 率	税 額	1人 当たり	人 員	税 額	
医療分	円	%	円	円	人	円	円
医療分	65,297,543,683	4.63	3,023,276,273	22,920	70,055	1,605,660,600	4,628,936,873
支援金分	65,297,543,683	1.42	927,225,120	6,840	70,055	479,176,200	1,406,401,320
介護分	30,840,111,792	1.49	459,517,666	9,240	25,019	231,175,560	690,693,226
小 計	-	7.54	4,410,019,059	-	-	2,316,012,360	6,726,031,419

区 分	限度を超える 税 額	月割減税額	減免税額	条例軽減 税 額	調定額 (算定課税額)	納 税 義務者	件 数
医療分	円	円	円	円	円	人	件
医療分	388,975,823	636,360,688	4,658,000	303,035,634	3,295,906,728	43,664	330,305
支援金分	130,392,501	194,845,529	1,413,800	90,434,718	989,314,772	43,664	-
介護分	73,245,234	111,284,282	220,200	40,211,710	465,731,800	20,658	-
小 計	592,613,558	942,490,499	6,292,000	433,682,062	4,750,953,300	-	-

## (2) 減免 (平成28年3月31日現在)

(単位:円、件)

税 額	件 数
6,292,000	317

## (3) 短期被保険者証 (平成28年3月31日現在)

交付件数 600件

## (4) 資格証明書 (平成28年3月31日現在)

交付件数 29件

## 7 基礎年金に関する事項

## (1) 適用状況 (平成28年3月31日現在) (単位:人)

種 別	被保険者数	外国人被保険者数
第1号被保険者	35,727	890
第3号被保険者	20,186	384
任意加入被保険者	579	12
合 計	56,492	1,286

## (2) 平成27年度中適用被保険者数 9,898人

## (3) 保険料額 (平成27年度)

(単位:円)

種 別	保 険 料 額
定 額 保 険 料	15,590
付 加 保 険 料	400

## (4) 受給者状況 (平成28年3月31日現在) (単位:人)

種 類		受 給 者 数	種 類		受 給 者 数
旧 法	老 齡 年 金	909	新 法	老 齡 基 礎 年 金	47,268
	通 算 老 齡 年 金	954		障 害 基 礎 年 金	3,102
	障 害 年 金	50		遺 族 基 礎 年 金	381
	母 子 年 金	0		寡 婦 年 金	22
	遺 児 年 金	0		小 計	50,773
小 計		1,913	合 計		52,686

## 8 福祉年金に関する事項

受給状況 (平成28年3月31日現在)

老齡福祉年金 1人

## 9 後期高齢者医療保険の財政に関する事項

## (1) 後期高齢者医療特別会計(歳入)

(単位:円、%)

科 目		予 算 現 額	収 入 済 額	予算に対する収入割合	収 入 構成比
保 険 料	現年度分	2,309,077,000	2,312,576,200	100.2	50.5
	滞納繰越分	13,444,000	11,836,100	88.0	0.2
	小 計	2,322,521,000	2,324,412,300	100.1	50.7
使用料及び手数料		1,000	4,500	450.0	0.0
繰 入 金	療養給付費繰入金	1,448,692,000	1,448,691,753	99.9	31.6
	保険基盤安定繰入金	318,618,000	318,617,746	99.9	7.0
	事務費繰入金	73,113,000	73,112,195	99.9	1.6
	保険料軽減措置繰入金	111,753,000	111,737,182	99.9	2.4
	その他一般会計繰入金	121,625,000	120,461,356	99.0	2.6
	小 計	2,073,801,000	2,072,620,232	99.9	45.3
繰越金		21,360,000	21,360,203	100.0	0.5
諸 収 入	延滞金、加算金及び過料	701,000	1,549,500	221.0	0.0
	償還金及び還付加算金	461,000	268,800	58.3	0.0
	市預金利子	40,000	30,486	76.2	0.0
	受託事業収入	140,293,000	154,979,640	110.5	3.4
	雑入	4,592,000	4,731,400	103.0	0.1
	小 計	146,087,000	161,559,826	110.6	3.5
合 計		4,563,770,000	4,579,957,061	100.4	100.0

## (2) 後期高齢者医療特別会計(歳出)

(単位:円、%)

科 目		予 算 現 額	支 出 済 額	予算に対する支出割合	支 出 構成比
総 務 費	一般管理費	56,452,000	53,734,879	95.2	1.1
	徴収費	4,241,000	3,720,787	87.7	0.1
	小 計	60,693,000	57,455,666	94.7	1.2
保険給付費		60,124,000	58,656,943	97.6	1.3
広 域 連 合 納 付 金	療養給付費	1,448,692,000	1,448,691,753	99.9	31.8
	保険料等	2,310,481,000	2,310,469,700	99.9	50.7
	保険基盤安定	318,618,000	318,617,746	99.9	7.0
	事務費	73,113,000	73,112,195	99.9	1.6
	保険料軽減措置	111,753,000	111,737,182	99.9	2.5
	小 計	4,262,657,000	4,262,628,576	99.9	93.5
保健事業費		157,911,000	157,908,873	99.9	3.5
諸支出金		21,786,000	21,784,500	99.9	0.5
予備費		599,000	0	0.0	0.0
合 計		4,563,770,000	4,558,434,558	99.9	100.0
収 支 差 引 残			21,522,503		

## 10 被保険者に関する事項

### (1) 被保険者数

年間平均 24,636人 (平成28年3月31日現在) (単位:人)

区 分	被保険者数	(再掲) 現役並み所得者	(再掲) 低所得 I	(再掲) 低所得 II
65歳～74歳	113	1	22	49
75歳～	25,026	3,046	4,425	4,646
計	25,139	3,047	4,447	4,695
(再掲) 被扶養者であった 被保険者数	1,251	50	307	199

## 11 後期高齢者医療保険料に関する事項

(単位:件、円、%)

区 分	調定額		収納額		還付未済額		収納率
	件数	金額	件数	金額	件数	金額	
現年度分	163,093	2,319,175,200	162,573	2,312,576,200	517	3,171,600	99.7
普通徴収	58,052	1,141,568,700	57,289	1,132,275,800	111	477,700	99.2
特別徴収	105,041	1,177,606,500	105,284	1,180,300,400	406	2,693,900	100.2
滞納繰越分	1,068	22,820,100	603	11,836,100	0	0	51.9
計	164,161	2,341,995,300	163,176	2,324,412,300	517	3,171,600	99.2

区 分	未納額		不納欠損額	
	件数	金額	件数	金額
現年度分	818	9,770,600	0	0
普通徴収	818	9,770,600	0	0
特別徴収	0	0	0	0
滞納繰越分	492	10,652,900	28	331,100
計	1,310	20,423,500	28	331,100

注:件数については、調定の件数。

## 12 保健事業に関する事項

### (1) 後期高齢者医療健康診査 (単位:人、円)

区 分	人 数	金 額
健康診査	15,596	155,838,010

## 13 葬祭費の給付に関する事項

(単位:件、円)

区 分	件 数	金 額
葬 祭 費	1,171	58,550,000

# 市 民 税 課

## 1 市民税に関する事項

(1) 市税調定額 (単位：円、件)

税 目	調 定 額	件 数
市民税	24,438,348,510	499,432
固定資産税	21,387,861,096	317,676
軽自動車税	134,796,900	34,928
市たばこ税	1,504,395,670	53
入湯税	0	0
都市計画税	3,209,973,580	311,773
滞納繰越	1,738,884,803	96,570
合 計	52,414,260,559	1,260,432

(2) 市民税賦課状況 (単位：円、人)

区 分		均 等 割	所得割又は 法人税割	年 税 額	納税義務者数
個人分	普通徴収	125,520,450	4,759,870,417	4,885,390,867	41,570
	特別徴収(給与)	275,088,465	13,636,048,541	13,911,137,006	80,189
	特別徴収(公的年金)	46,273,400	596,920,737	643,194,137	7,913
	合 計	446,882,315	18,992,839,695	19,439,722,010	129,672
法 人 分		716,848,600	4,281,777,900	4,998,626,500	5,976
合 計		1,163,730,915	23,274,617,595	24,438,348,510	135,648

## 2 軽自動車に関する事項

登録廃車状況 (単位：台)

区 分	原 動 機 付 自 転 車				軽 自 動 車			
	1種	2種乙	2種甲	ミニカー	2輪	3輪	4輪貨物	
							営業用	自家用
登録台数	1,193	113	748	40	552	0	136	873
廃車台数	1,595	124	654	39	601	0	131	904

区 分	軽 自 動 車		小型特殊自動車		2輪の 小型 自動車	計
	4輪乗用		農耕用	その他		
	営業用	自家用				
登録台数	0	3,080	13	6	799	7,553
廃車台数	0	2,632	10	8	847	7,545

## 3 市たばこ税に関する事項

(単位：本、円)

売 上 本 数	調 定 額
292,176,307	1,504,395,670

## 4 市税減免申請処理に関する事項

(単位：件)

市民税	軽自動車税	法人市民税	計
57	274	88	419

## 5 諸証明交付に関する事項

(単位：件)

(非)課税	納 税			所 得	所 在 地	計
	市(都)民税	法人市民税	軽自動車税		法人市民税	
48,143	2,762	481	1,583	8,318	22	61,309
(3,861)	(393)	(-)	(54)	(1,384)	(-)	(5,692)

注：1) ( ) は自動交付機分で内書。

2) 平成27年1月以降、(非)課税証明書(公営住宅用)は廃止されています。

## 6 交付金等に関する事項

(単位：円)

税 目	調 定 額
利子割交付金	289,660,000
配当割交付金	347,887,000
株式等譲渡所得割交付金	342,429,000
地方消費税交付金	6,125,438,000
都税徴収委託金	406,283,489

# 資 産 税 課

## 1 土地評価に関する事項

(1) 課税分 (法定免税点未満のものを含む)

(平成27年度固定資産概要調書)

地 目		地 積	評 価 額	筆 数	平均 価 格	
		m <sup>2</sup>	千円	筆	円/m <sup>2</sup>	
田	一般田	370,660	46,725	1,141	126	
	介在田・市街化区域田	86,189	7,965,756	394	92,422	
畑	一般畑	640,394	69,162	1,191	108	
	介在畑・市街化区域畑	228,708	25,058,933	889	109,567	
宅 地	小規模住宅	8,129,137	1,381,234,143	57,720	169,912	
	一般住宅	712,453	118,804,832	7,517	166,755	
	非住宅	4,083,765	633,092,852	10,614	155,027	
	小 計	12,925,355	2,133,131,827	75,851	165,035	
池 沼		0	0	0	0	
介在山林		0	0	0	0	
原野		0	0	0	0	
雑 種 地	ゴルフ場の用地	0	0	0	0	
	遊園地等の用地	400,318	40,190,032	98	100,395	
	鉄軌道	単体利用	291,041	17,616,610	1,347	60,530
		複合利用	24,274	3,782,797	92	155,837
	その他の雑種地	139,358	12,414,640	824	89,085	
小 計		854,991	74,004,079	2,361	86,555	
合 計		15,106,297	2,240,276,482	81,827	148,301	

注：平均価格については、(1) 課税分と(2) 免税分の合計の平均である。

(2) 免税分 (課税分のうち法定免税点未満のもの)

(単位：m<sup>2</sup>、千円、筆)

地 目	地 積	評 価 額	筆 数
田	11,151	1,411	29
畑	23,122	3,047	59
宅 地	3,889	388,114	619
原 野	0	0	0
雑種地	182	12,304	66
合 計	38,344	404,876	773

## (3) 非課税分

(単位：㎡、筆)

地目		地積	筆数
	田	34,872	76
	畑	124,643	123
	宅地	3,599,970	3,929
	池沼	0	0
	山林	716	5
	原野	5,436	29
雑種地	ゴルフ場の用地	0	0
	遊園地等の用地	81,770	157
	鉄軌道用地	3,681	60
	その他の雑種地	1,295,085	1,691
	小計	1,380,536	1,908
	その他	4,904,819	38,205
	合計	10,050,992	44,275

## 2 土地地目に関する事項

## (1) 地目別状況

(平成27年度固定資産概要調査) (単位：㎡、筆)

地目	地積	筆数
田	491,721	1,611
畑	993,745	2,203
宅地	16,525,325	79,780
池沼	0	0
山林	716	5
原野	5,436	29
雑種地	2,235,527	4,269
その他	4,904,819	38,205
合計	25,157,289	126,102



### 3 家屋に関する事項

#### (1) 課税分

ア 木造の家屋 (法定免税点未満のものを含む)

(平成27年度固定資産概要調書)

種 類	棟 数	床 面 積	評 価 額	平均 価 格
	棟	m <sup>2</sup>	千円	円/m <sup>2</sup>
専用住宅	32,906	3,258,296	95,017,922	29,162
共同住宅・寄宿舍	2,852	485,906	10,835,271	22,299
併用住宅	住宅部分	1,487	2,188,910	17,430
	その他の用	1,487	910,318	16,293
	小計	1,487	3,099,228	17,080
旅館・料亭・待合・ホテル	0	0	0	0
事務所・店舗・銀行	294	26,148	580,848	22,214
劇場・映画館・病院	21	2,697	64,099	23,767
工場・倉庫	212	25,352	181,130	7,145
土蔵	97	3,373	5,877	1,742
附属家	1,561	47,675	360,887	7,570
合 計	39,430	4,030,902	110,145,262	27,325

注：併用住宅の棟数小計については住宅部分の数値を記入。

イ 木造以外の家屋 (法定免税点未満のものを含む)

種 類	棟 数	床 面 積	評 価 額	平均 価 格
	棟	m <sup>2</sup>	千円	円/m <sup>2</sup>
住宅・アパート用	10,940	4,183,013	249,513,392	59,649
その他の用	4,288	3,124,529	228,772,407	73,218
合 計	15,228	7,307,542	478,285,799	65,451

#### (2) 課税以外の分

区 分	棟 数	床 面 積	評 価 額	平均 価 格
	棟	m <sup>2</sup>	千円	円/m <sup>2</sup>
免税点未満の家屋	698	14,436	53,055	3,675
非課税の家屋	3,949	2,120,976	-	-
合 計	4,647	2,135,412	-	-

### 4 土地・家屋の区分割合に関する事項

#### (1) 総地積に対する構成比

(単位：%)

課 税 区 分	区分構成比	種 類	種類構成比
課税分	51.3	宅 地	43.9
		田	1.6
		畑	3.0
		その他	2.8
非課税分	48.7	宅 地	12.2
		田・畑	0.5
		その他	36.0

注：1) 総地積 29,430,000 m<sup>2</sup>

2) 課税分には、免税分0.1%を含む。

## (2) 総床面積に対する構成比 (単位：%)

課税区分	区分構成比	種類	種類構成比
課税分	84.2	木造	29.9
		非木造	54.3
非課税分	15.8	木造・非木造	15.8

注：1) 総床面積 13,459,420㎡

2) 課税分には、免税分0.1%を含む。

## 5 償却資産に関する事項

(平成27年度固定資産概要調書) (単位：千円)

種類		決定価格	課税標準額
市長が価格等を決定したもの	構築物	49,680,696	49,605,086
	機械及び装置	42,939,207	42,440,460
	船舶	71,756	71,756
	車両及び運搬具	852,806	852,703
	工具、器具及び備品	54,764,663	54,729,204
小計		148,309,128	147,699,209
総務大臣が価格等を決定したもの		49,194,737	47,033,135
都知事が価格等を決定したもの		0	0
合計		197,503,865	194,732,344

## 6 国有資産等所在市町村交付金に関する事項

(単位：円)

区分	金額
法務省	3,609,800
財務省	9,381,700
防衛省	9,340,400
小計	22,331,900
東京都	359,816,400
合計	382,148,300

## 7 国有提供施設等所在市町村助成交付金等に関する事項

(単位：円)

対象資産	交付金額	
府中基地内土地・ 建物・工作物	助成交付金	3,695,000
	調整交付金	505,000
	合計	4,200,000

## 8 税務証明に関する事項

(単位：件)

種 類		件 数
納税証明書		936
課税証明書		44
土地	課税台帳登録事項	5,135
	所在証明書	47
	地図証明書	0
家屋	課税台帳登録事項	3,546
	所在証明書	58
	滅失証明書	73
公課証明書		1,735
租税特別措置法適用		1,559
その他		62
合 計		13,195

## 9 固定資産課税台帳の縦覧、閲覧に関する事項

(単位：件)

区 分	縦 覧 件 数	閲 覧 件 数
土 地	12	832
家 屋	6	685
償却資産	-	56
合 計	18	1,573

注：平成15年度から償却資産は縦覧の対象外。

## 納 税 課

## 1 市税収入に関する事項

## (1) 税目別収入状況

## ア 市税

(単位：円、%)

税 目	調 定 額	収 入 額	収 入 歩 合
市税	52,414,260,559	50,755,977,722	96.8
現年課税分	50,675,375,756	50,284,447,948	99.2
市民税	24,438,348,510	24,182,318,300	99.0
個人	19,439,722,010	19,190,511,499	98.7
普通徴収	4,885,390,867	4,650,396,590	95.2
特別徴収（給与）	13,911,137,006	13,896,266,470	99.9
特別徴収（公的年金）	643,194,137	643,848,439	100.1
法人	4,998,626,500	4,991,806,801	99.9
固定資産税	21,005,712,796	20,893,824,370	99.5
純固定資産税	21,005,712,796	20,893,824,370	99.5
交付金	382,148,300	382,148,300	100.0
軽自動車税	134,796,900	132,540,871	98.3
市たばこ税	1,504,395,670	1,504,395,670	100.0
都市計画税	3,209,973,580	3,189,220,437	99.4
滞納繰越分	1,738,884,803	471,529,774	27.1
市民税	1,205,721,976	288,787,035	24.0
個人	1,167,229,276	277,815,199	23.8
法人	38,492,700	10,971,836	28.5
固定資産税	438,278,653	150,496,199	34.3
軽自動車税	11,375,632	3,282,543	28.9
都市計画税	83,508,542	28,963,997	34.7

注：収入額は還付未済を含む。

## イ 国民健康保険税

(単位：円、%)

税 目	調 定 額	収 入 額	収 入 歩 合
国民健康保険税	6,647,223,398	4,837,852,107	72.8
現年課税分	4,818,195,600	4,500,701,593	93.4
医療分	3,342,213,721	3,129,352,378	93.6
後期高齢分	1,003,028,479	937,661,716	93.5
介護分	472,953,400	433,687,499	91.7
滞納繰越分	1,829,027,798	337,150,514	18.4
医療分	1,274,599,348	233,517,173	18.3
後期高齢分	328,835,450	65,001,289	19.8
介護分	225,593,000	38,632,052	17.1

## (2) 納付(納入)方法別収入状況

## ア 市税

(単位:円、%)

納入方法	納入金額	占める割合
窓口収入	35,939,121,737	70.8
交付金・市たばこ税	1,886,543,970	3.7
口座振替収入	12,507,822,081	24.6
徴収職員等による収入	84,289,935	0.2
郵便振替による収入	338,199,999	0.7
合 計	50,755,977,722	100.0

## イ 都民税

(単位:円、%)

納入方法	納入金額	占める割合
窓口収入	11,539,136,821	89.7
口座振替収入	1,158,824,347	9.0
徴収職員等による収入	23,371,414	0.2
郵便振替による収入	143,738,319	1.1
合 計	12,865,070,901	100.0

## ウ 国民健康保険税

(単位:円、%)

納入方法	納入金額	占める割合
窓口収入	2,767,001,742	57.2
口座振替収入	1,797,938,800	37.2
徴収職員等による収入	47,864,635	1.0
郵便振替による収入	225,046,930	4.7
合 計	4,837,852,107	100.0

## (3) 税目別口座振替収入状況

## 市税・都民税及び国民健康保険税

(単位:円、件)

税 目		収 入 金 額	件 数
市税	市民税	1,753,614,197	41,078
	固定資産税・都市計画税	10,749,989,084	155,712
	軽自動車税	4,218,800	1,124
	小 計	12,507,822,081	197,914
都民税		1,158,824,347	41,078
合 計		13,666,646,428	238,992
国民健康保険税		1,797,938,800	105,718

## (4) 税目別徴収職員等による収入状況

## 市税・都民税及び国民健康保険税

(単位:円、件)

税 目		収 入 金 額	件 数
市税	市民税(普通徴収)	31,749,655	1,558
	市民税(特別徴収)	3,617,610	111
	法人市民税	617,100	14
	固定資産税・都市計画税	48,055,070	1,123
	軽自動車税	250,500	70
	小 計	84,289,935	2,876
都民税		23,371,414	1,669
合 計		107,661,349	4,545
国民健康保険税		47,864,635	2,623

## (5) 税目別郵便振替による収入状況

市税・都民税及び国民健康保険税 (単位：円、件)

税 目		収 入 金 額	件 数
市税	市民税 (普通徴収)	211,599,614	9,912
	市民税 (特別徴収)	5,794,481	494
	法人市民税	10,356,900	137
	固定資産税・都市計画税	108,105,593	3,712
	軽自動車税	2,343,411	1,019
小 計		338,199,999	15,274
都民税		143,738,319	10,406
合 計		481,938,318	25,680
国民健康保険税		225,046,930	13,771

## 2 徴収猶予に関する事項

(単位：円、件)

税 目	税 額	件 数
市(都)民税	0	0
法人市民税	0	0
固定資産税・都市計画税	0	0
軽自動車税	0	0
国民健康保険税	0	0
合 計	0	0

## 3 不納欠損に関する事項

(単位：円、件)

税 目	税 額	件 数
市民税	219,907,837	10,741
法人市民税	6,127,500	102
固定資産税・都市計画税	48,517,158	1,404
軽自動車税	1,666,489	807
特別土地保有税	0	0
国民健康保険税	349,106,025	18,795
合 計	625,325,009	31,849

## 4 督促状発付に関する事項

(単位：円、件)

税 目		税 額	件 数	
市(都)民税	普通徴収	第1期	261,287,916	8,022
		第2期	295,402,600	8,587
		第3期	354,425,400	9,845
		第4期	398,254,020	9,895
		随時分	38,688,300	378
		小 計	1,348,058,236	36,727
	特別徴収(給与)	126,743,300	4,576	
	合 計	1,474,801,536	41,303	
法人市民税		23,649,710	388	
固定資産税 都市計画税	第1期	226,890,921	6,910	
	第2期	243,291,600	6,718	
	第3期	178,705,400	5,718	
	第4期	196,079,500	6,164	
	随時分	2,745,500	22	
		合 計	847,712,921	25,532
軽自動車税	全期	16,097,800	5,143	
	随時分	12,600	7	
	合 計	16,110,400	5,150	
国民健康保険税	第1期	97,483,700	8,213	
	第2期	96,100,200	7,870	
	第3期	99,321,300	7,813	
	第4期	103,056,300	7,720	
	第5期	95,438,100	7,475	
	第6期	90,364,500	7,057	
	第7期	105,436,225	7,763	
	第8期	96,236,700	7,173	
	随時分	5,031,500	79	
		合 計	788,468,525	61,163

## 5 滞納処分に関する事項

## (1) 市税

(単位：円、人)

区 分	差 押 額	差押人数	解 除 額	解除人数
債 権	156,581,299	954	147,154,053	909
預金	97,895,101	786	93,687,019	761
給与	34,834,720	117	27,037,842	89
年金	944,513	1	0	0
生命保険	7,009,680	19	4,289,132	12
国税還付金	11,992,433	26	17,890,427	40
その他債権	3,904,852	5	4,249,633	7
不 動 産	73,321,308	111	43,613,589	74
動 産	0	0	0	0
その他財産	0	0	0	0
合 計	229,902,607	1,065	190,767,642	983

## (2) 国民健康保険税

(単位：円、人)

区 分	差 押 額	差押人数	解 除 額	解除人数
債 権	168,705,042	614	149,928,690	572
預金	91,295,096	482	91,789,860	465
給与	43,052,016	90	26,956,655	60
年金	0	0	0	0
生命保険	11,275,688	14	6,411,727	9
国税還付金	18,747,242	25	20,421,371	32
その他債権	4,335,000	3	4,349,077	6
不 動 産	36,863,374	79	22,148,880	38
動 産	0	0	0	0
その他財産	0	0	0	0
合 計	205,568,416	693	172,077,570	610

注：1) その他債権…他団体差押分残余金、敷金（保証金）

2) 差押額・人数…平成27年度中に差押した税額及び人数

3) 解除額・人数…平成27年度中に解除した税額及び人数（前年度以前に差押したものを含む）

## 6 預金口座振替に関する事項

税 目	納税義務者数 人	登録人数 人	利用率 %	引 落 税 額 円	引落件数 件
市（都）民税	50,784	10,700	21.1	2,912,438,544	41,078
固定資産税	79,519	40,237	50.6	10,749,989,084	155,712
軽自動車税	25,775	1,183	4.6	4,218,800	1,124
国民健康保険税	40,000	11,884	29.7	1,797,938,800	105,718
合 計	196,078	64,004	32.6	15,464,585,228	303,632



# 生 活 環 境 部

住宅勤労課  
経済観光課  
環境政策課  
地域安全対策課  
ごみ減量推進課

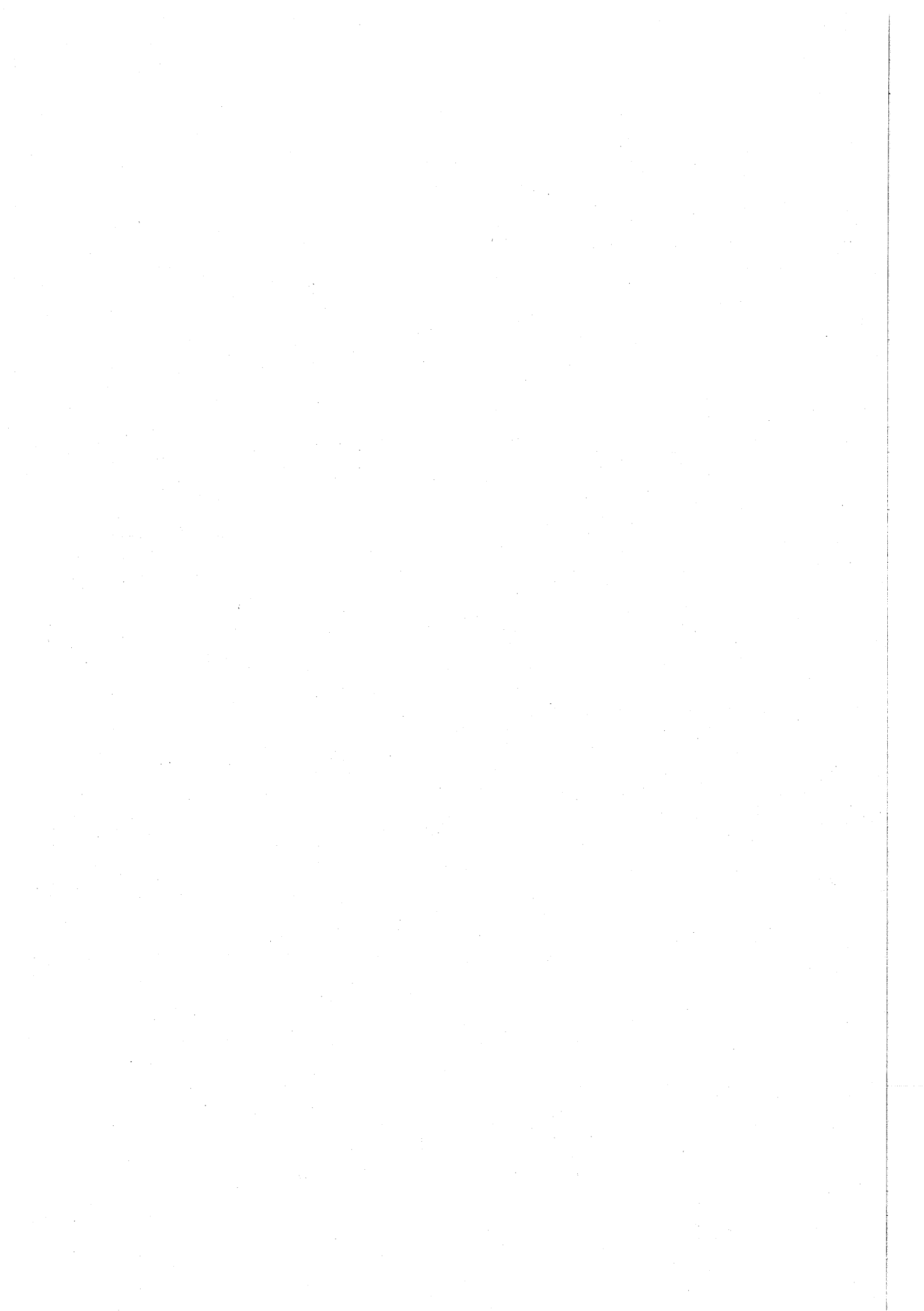

# 住 宅 勤 労 課

## 1 市営住宅・市民住宅の運営に関する事項

### (1) 市営住宅

平成28年3月31日現在

住 宅 名	所 在 地	戸 数	管 理 開 始
市営第一武蔵台住宅	武蔵台 1-5	40	平成9年12月
市営第二矢崎町住宅	矢崎町 2-16	54	平成3年1月・平成4年4月
市営第二の二本町住宅	本町 3-18	21	昭和41年4月
市営第三本町住宅	本町 4-7	41	平成5年5月
市営第四栄町住宅	栄町 3-13	43	平成6年5月
市営第五是政住宅	是政 5-15	33	平成7年6月
市営第六若松町住宅	若松町 4-35	22	平成17年9月
市営第七西府町住宅	西府町 3-10	30	平成25年3月
市営第八新町住宅	新町 2-44	32	平成10年11月
市営第九新町住宅	新町 2-44	21	平成11年11月
市営第十南町住宅	南町 3-30	27	平成8年4月
市営第十一美好町住宅	美好町 2-51	40	平成21年3月
市営第十二北山町住宅	北山町 3-17	36	平成23年3月
市営第十三四谷住宅	四谷 3-43	43	平成14年11月
市営第十四分梅町住宅	分梅町 5-23	24	昭和44年10月
市営第十五四谷住宅	四谷 3-43	20	昭和45年8月
市営第十六小柳町住宅	小柳町 4-17	24	昭和46年8月
市営第十七小柳町住宅	小柳町 4-17	24	昭和47年5月
市営第十八小柳町住宅	小柳町 4-17	24	昭和48年4月
市営第十九分梅町住宅	分梅町 5-27	24	昭和49年9月
市営第二十是政住宅	是政 3-15	14	平成元年11月
合 計		637	

### (2) 市民住宅

住 宅 名	所 在 地	戸 数	管 理 開 始
市民第1住吉町住宅	住吉町 3-54-1	15	平成10年3月
市民第2若松町住宅	若松町 2-10-11	17	平成11年6月
市民第3白糸台住宅	白糸台 3-52-6	15	平成12年8月
合 計		47	

## 2 公営住宅等の募集に関する事項

## (1) 市営住宅

(単位：部、戸、人、倍)

募集期間	募集内容	配布部数	募集戸数	応募者数	倍率
平成27年 6月22日 )	一般世帯向け住宅 あき家2DK	935	5	90	18.0
平成27年 6月29日	内ひとり親世帯			26	
	内高齢者世帯			29	
	あき家3DK			111	
	内ひとり親世帯	23			
	内高齢者世帯	3			
平成27年 8月21日 )	障害者世帯向け住宅 あき家3DK	75	2	6	3.0
平成27年 8月28日	あき家車いす2DK		1	0	0.0
合 計		1010	13	207	15.9

## (2) 市民住宅

(単位：部、戸、人)

募集期間	募集内容	配布部数	募集戸数	応募者数
先着順随時募集 (平成22年10月 1日～)	あき家	225	10	1
合 計		225	10	1

注：募集戸数は平成27年4月1日のあき家数。

## (3) 都営住宅（地元募集）

(単位：部、戸、人、倍)

募集期間	募集内容	配布部数	募集戸数	応募者数	倍率
平成27年 5月21日 )	あき家	481	2	101	50.5
平成27年 5月28日					
平成27年 8月21日 )	シルバーピア	180	2	75	37.5
平成27年 9月 4日					
平成27年11月18日 )	あき家	217	1	22	22.0
平成27年11月26日					
平成28年 2月22日 )	シルバーピア	270	2	81	40.5
平成28年 3月 4日					
合 計		1,148	7	279	39.9

注：「シルバーピア」の募集は、福祉保健部高齢者支援課にて実施した。

## (4) 都営住宅(東京都募集)

(単位:部、戸)

募集期間	募集内容	市内配布部数	募集戸数
平成27年 5月 7日～ 5月15日	家族向・単身者向	1,333	2,185
平成27年 8月 3日～ 8月11日	家族向ポイント方式	726	1,290
	単身者向・シルバーピア等	602	300
	事業再建者向定期使用住宅	2	10
平成27年11月 4日～11月13日	家族向・単身者向	1,361	2,365
平成28年 2月 1日～ 2月 9日	家族向ポイント方式	691	1,290
	単身者向・シルバーピア等	803	275
	事業再建者向定期使用住宅	0	10
合 計		5,518	7,725

## (5) 都民住宅等(中堅所得者向け)

(単位:部、戸)

募集期間	募集内容	市内配布部数	募集戸数
平成27年 6月 1日～ 6月10日	あき家	245	114
平成27年12月 1日～12月 9日	あき家	204	129

## 3 市営住宅の整備等に関する事項

## (1) 市営住宅修繕事業

種 別	件 数
入居前修理	8
家屋修理	13
電気設備修理	25
給排水設備修理	43
給湯器修理	5
その他修理	20
合 計	114

## (2) 市営住宅整備事業

種 別	対象住宅数
屋内施設改修工事費	6
屋上整備工事費	3
給水ポンプ設備改修工事費	1
屋外安全設備設置費	1

## 4 市民保養所やちほに関する事項

(単位:日、人)

利用日数	延べ利用者数				1日当たりの 平均利用者数
	大人	子供	幼児	合計	
344	4,558	1,131	137	5,826	16.9

## 5 生活資金申込み・あっせんに関する事項

(単位：件、千円)

区 分	申 込 み		あ っ せ ん		実 行	
	件 数	金 額	件 数	金 額	件 数	金 額
冠婚葬祭費	0	0	0	0	0	0
医療・出産費	1	250	1	250	0	0
教育費	0	0	0	0	0	0
耐久消費材購入費	0	0	0	0	0	0
家屋小修理費	0	0	0	0	0	0
その他	0	0	0	0	0	0
合 計	1	250	1	250	0	0

## 6 (公財)府中市勤労者福祉振興公社助成金に関する事項

(1) (公財)府中市勤労者福祉振興公社運営費補助金(平成28年3月31日現在)

加入事業所数	会 員 数	助 成 金
1,240事業所	7,722人	28,444,823円

(2) はつらつ高齢者就業機会創出支援事業補助金(平成28年3月31日現在)

求 職 者 数	就 職 者 数	助 成 金
789人 (再来所者数1,270人)	215人	20,679,085円

## 7 府中の森市民聖苑に関する事項

(1) 開苑日数及び火葬業務日数

開苑日数 346日

火葬業務日数 334日

(2) 火葬件数 (単位：件)

区 分	12歳以上	12歳未満	死胎児
件 数	1,791	5	23

(3) 式場利用件数 (単位：件)

区 分	第 1 式 場		第 2 式 場		第 3 式 場		第 4 式 場	
	通 夜	告 別 式	通 夜	告 別 式	通 夜	告 別 式	通 夜	告 別 式
件 数	281	288	256	284	206	218	254	289

(4) 法要室利用件数 (単位：件)

区 分	法 要 室	法要洋室	法要和室1	法要和室2
件 数	154	205	166	183

(5) 霊安室利用件数

件数 662件

# 経 済 観 光 課

## 1 市内農業者の構成に関する事項

### (1) 経営耕地面積

#### ア 経営耕地面積

(平成28年1月1日現在) (単位: m<sup>2</sup>)

総面積	内 訳			1戸当たり 平均耕地
	田	畑	その他	
1,579,455	539,817	1,038,784	854	3,510

注: 市外農地含む。

#### イ 経営耕地面積別農家戸数

(単位: 戸)

1,000m <sup>2</sup> 以下	1,001~ 3,000m <sup>2</sup>	3,001~ 5,000m <sup>2</sup>	5,001~ 7,000m <sup>2</sup>	7,001~ 10,000m <sup>2</sup>	10,001m <sup>2</sup> ~ 以上	合 計
119	170	79	37	25	20	450

注: 市外農地含む。

### (2) 農家戸数と農家人口

(単位: 戸、人)

農 家 戸 数					農家人口	
総 数	専 業	兼 業	不 明		農 業 従 事 者	
			第 1 種	第 2 種		
450	7	307	22	285	136	974

### (3) 家畜飼養戸数と頭羽数

(単位: 戸、羽)

鶏	
戸 数	羽 数
2	4,510

## 2 農業協力委員に関する事項

(単位: 人、回)

協力委員	連絡会議
28	2

## 3 農業まつり等の運営に関する事項

農業者の生産技術の向上、都市農業のPR及び市民と農業者のふれあいを促進するために実施した。

### (1) 農業まつり

(単位: 人)

開催月日	開催場所	委託団体	来場者数	内 容
平成27年11月14日 ~15日	郷土の森	府中市農業まつり 実行委員会	9,500	農産物品評会観覧、野菜の宝 船の展示、農産物の即売、各 種催し物等

## (2) 農業品評会の部門別出品点数及び入賞点数 (単位：点)

部 門	審査年月日	出品点数	入 賞 点 数				
			最優秀	優 秀	優 良	努 力	特別賞
花き品評会	平成27年 6月 9日	84	1	2	3	8	1
夏野菜品評会	平成27年 6月27日	114	1	2	4	10	2
梨立毛品評会	平成27年 8月 5日	6	1	1	1	3	1
梨品評会	平成27年 9月 2日	34	1	1	1	3	1
植木・盆栽品評会	平成27年11月13日	85	4	2	3	9	4
農産物品評会	平成27年11月13日	288	7	11	12	28	13
合 計		611	15	19	24	61	22

## 4 循環型農業普及事業に関する事項

種 類	配布者数	配布量	施肥面積
有機堆肥	131人	31.9ト	46,257㎡
緑 肥	35人	102.5kg	55,900㎡

## 5 農産物特産化事業に関する事項

## (1) 農産物パンフレット等の発行

(単位：部)

印 刷 物 名	部 数
府中産農産物直売所マップ	2,700

## (2) 地元野菜うね売りあっせん事業

(単位：区画)

区 分	じゃがいも	ね ぎ	合 計
区 画 数	288	306	594

## 6 市民農業大学運営事業に関する事項

区 分	コース数	受講者数
市民農業大学の実施	2コース	60人

## 7 子ども農業体験推進事業に関する事項

区 分	コース数	受講者数
親子ふれあい農園	2コース	55人
学童農園	15校	延べ8,840人
農業プチ講座	1コース	17人

## 8 農作物獣害対策事業に関する事項

(単位：件)

区 分	件 数
箱わな設置	6
捕獲駆除	5



## 9 農業振興補助に関する事項

(単位：円)

事業名	件数	補助金額
かんがい用水対策事業	4 組合	3,189,700
農業生産団体育成事業	7 団体	6,461,000
農業担い手支援事業	1 団体	79,900
地産地消推進事業	34 件	1,395,900
農業経営改善対策事業	35 件	9,016,800
都市農業経営パワーアップ事業	1 件	3,333,000
多面的機能保全支援事業	1 団体	36,000
都市農地保全支援事業	4 件	14,181,000
被災農業者向け経営体育成支援事業	12 件	34,738,390
合計	99	72,431,690

## 10 農地の保全に関する事項

### (1) 農地保全協定締結数

(単位：件、筆、㎡)

事業名	件数	筆数	面積
農業経営改善対策事業	35	96	48,446
合計	35	96	48,446

## 11 経営改善・担い手支援に関する事項

### (1) 農業経営改善計画認定検討協議会の開催

開催回数 1回

協議件数 4件

### (2) 農業経営改善計画の認定（認定農業者）

(単位：件)

総数	個人認定	家族認定	法人
66	34	31	1

### (3) 援農ボランティアの活動支援

ボランティア数	受入れ農家数
151人	34戸

## 12 地産地消に関する事項

### (1) 体験農園の運営支援

開設数	区画数
5園	215区画

## 13 商工業に関する事項

### (1) 経営改善指導補助

指導内容	件数
経営指導 (指導員7人)	・巡回指導 1,475件 ・窓口指導 567件
講習会等による指導	・集団指導 20回 493人 ・個別指導 42回 86人
記帳指導	延べ 156回

## (2) 工業技術情報センター運営

中小企業の製品開発や技術革新を支援するため、専門の相談員による技術相談、技術情報の提供及び技術講習会を行った。

## ア 技術相談

相談件数	相談場所
456件	府中駅北第2庁舎 工業技術情報センター

## イ 中小企業技術講習会

開催日	テーマ	受講者数
平成27年 6月25日	『振動・音等を活用した発電技術と商品への応用』	37企業 42人
平成27年 9月 3日	『ビッグデータ活用でイノベーションを起こすには』	30企業 42人
平成27年11月11日	『失敗学から学ぶ企業生産活動の失敗・事故を防ぐ方策』	41企業 56人

## (3) 異業種交流促進事業

ものづくり産業の活性化のため、異業種間の情報・技術の交換、新技術の開発に向けた交流事業を行った。

## ア 交流活動促進事業

- (ア) 研究会 6回開催 参加者数 延べ63人
- (イ) 企業見学、研修会等 参加者数 延べ18人
- (ウ) 研究開発、活動拠点の確保
- (エ) 市内中小企業者と大学、専門学校等との産学交流の促進

## イ 工業技術展（テクノフェア）の開催

- (ア) テーマ 「生活とロボット」
- (イ) 会場 ルミエール府中（市民会館）
- (ウ) 期間 10月16日・17日
- (エ) 出展企業 46社 8団体等 5教育機関
- (オ) 来場者数 延べ4,039人

## ウ 産業交流展2015への出展

- (ア) 会場 東京ビッグサイト（東京国際展示場）
- (イ) 期間 11月18日～11月20日
- (ウ) 出展企業 7社

## エ 運営

- (ア) むさし府中商工会議所
- (イ) 府中市工業技術展実行委員会

## (4) 多摩東部広域産業政策連絡会議

多摩東部地域における工業振興を図るため、6市の商工会、商工会議所及び市による連絡会議において産業振興施設の誘致等に向けた調査・研究等を行った。

## 14 商工業振興補助に関する事項

## (1) 商工業振興事業補助

(単位：円)

事業名	補助金額	補助率等
商工まつり	13,454,000	設営費の1/2以内、運営費の1/3以内
商業祭助成金	1,212,000	事業費の定額
商工振興表彰式典	1,150,000	事業費の1/2以内
経営情報提供事業	4,107,000	
メールマガジン発行事業	587,000	事業費の1/2以内
会議所ニュース発行事業	2,300,000	事業費の1/2以内
商工業振興調査事業	1,220,000	事業費の1/2以内
中小企業インターネット等活用支援事業	1,780,000	事業費の1/2以内
にぎわいあふれるまちづくり事業	4,193,000	事業費の1/2以内
けやき並木イベント事業	2,776,000	事業費の1/2以内
創業支援事業	1,417,000	事業費の1/2以内
合計	25,896,000	

## (2) 商店街イベント事業補助

商店会数	事業数	総事業費	補助金額	補助率等
30	53件	63,855,185円	35,121,000円	補助対象経費の2/3以内、 1商店会600万円以内

## (3) 商店街活性化事業補助

## ア 装飾街路灯撤去

商店会数	基数	補助金額	補助率等
1	5基	241,000円	補助対象経費の2/3以内、1基 5万円以内

## イ ガイドマップ作成

商店会数	冊数	補助金額	補助率等
1	6,000冊	136,000円	補助対象経費の2/3以内、1事業 2,000万円以内

## (4) 商店会街路灯等LED化事業補助

商店会数	基数	補助金額	補助率等
5	256基	2,776,000円	補助対象経費の1/10以内

## (5) 商店街共同施設電気料補助

## ア 装飾街路灯電気料

商店会数	基数	補助金額	補助率等
40	1,399基	20,046,877円	装飾街路灯(LED)・・・総額の95%以内 装飾街路灯(LED以外)・・・総額の85%以内

## イ アーチ電気料

商店会数	基数	補助金額	補助率等
18	60基	657,401円	総額の1/2以内

## ウ アーケード電気料

商店会数	基数	補助金額	補助率等
1	1基	63,528円	総額の1/2以内

## (6) 中小企業退職金共済掛金補助

事業所数	延べ加入者数	補助金額	補助金限度額
280	28,243人	8,632,800円	加入から10年を超えない従業員1人月額480円以下・ 1事業所当たり10万円を上限

## (7) 製造業等活性化支援事業補助

## ア 新製品・新技術開発事業

事業数	総事業費	補助金額	補助率等
3件	4,869,302円	2,084,000円	査定事業費の2/3以内、100万円以内

## イ 市場開拓事業

事業数	総事業費	補助金額	補助率等
2件	952,374円	200,000円	査定事業費の1/2以内、10万円以内

## ウ ISO取得事業

事業数	総事業費	補助金額	補助率等
1件	1,134,000円	300,000円	査定事業費の1/2以内、30万円以内

## 15 中小企業事業資金融資制度に関する事項

## (1) 中小企業事業資金貸付状況

金融機関	件数		貸付金額	平成28年 3月31日現在	
	申込	貸付		件数	融資残高
22 機関	340件	283件	1,190,100千円	1,646件	2,877,933千円

## (2) 利子補助金交付

区分	融資残高	補助金額	利率		
			契約	実質	補助
	千円	円	%	%	%
小口事業資金	671,013	7,102,981	2.1	1.1	1.0
季節短期資金	5,230	43,435	2.1	1.1	1.0
不況対策特別資金	815,045	11,353,027	1.8	0.45	1.35
開業資金	227,354	2,390,318	1.9	0.9	1.0
借換資金	5,655	34,716	金融機関所定利率	金融機関所定利率-1.0	1.0
小口事業資金 【小口零細企業保証制度】	1,153,636	11,536,296	1.9	0.9	1.0
合計	2,877,933	32,460,773			

注：融資残高、利率は平成28年3月31日現在。

## (3) 業種別利用状況

(単位：件、千円)

区分	申 込		貸 付	
	件数	金額	件数	金額
製造業	46	232,900	39	163,700
建設業	87	419,300	82	383,800
運輸業	5	16,700	3	14,900
卸売業	17	76,400	15	59,700
小売業	60	293,200	53	237,300
飲食業	20	56,600	19	45,100
サービス業	96	398,600	61	240,600
その他	9	40,300	11	45,000
合計	340	1,534,000	283	1,190,100

16 観光に関する事項

(1) 観光事業補助

事業名	内 容
観光事業	観光情報提供事業（観光パンフレットの発行、臨時PRコーナーの設置） 観光振興事業（観光カレンダー・グッズの作成、ホームページの運営、観光ガイドツアーの実施、推奨品認定事業、写真コンクールの実施等） 啓発・協賛事業（けやき並木イルミネーション、節分祭他）
例大祭観光事業	市民団体参加事業（市内自治会等の行う例大祭関連事業補助） 観光客誘致事業（交通規制図、PRポスター及びパンフレットの作成）

(2) 例大祭仮設トイレ、臨時救護所の運営

仮設トイレ	設置期間	平成27年 5月 3日～ 5月 5日
	設置場所	大國魂神社境内4か所
	設置数	仮設トイレ16基
臨時救護所	設置期間	平成27年 5月 5日
	傷病者数	2人
	看護師人数	2人
	開設場所	市役所1階東玄関エントランス

(3) 観光振興事業

事業名	内 容
観光振興事業	観光PRパンフレット作成（30,000部）、観光PR用コーナーの設置（62回）、例大祭仮設便所設置（16基）、フィルムコミッション事業（34件支援）、ちはやふる複製原画展の開催（来場者5,138名）

(4) 観光情報センター運営 (単位：人)

利用期間	利用者数
平成27年 4月 1日～平成28年 3月31日	26,800

(5) 郷土の森観光情報センター運営 (単位：人)

利用期間	利用者数（延べ人数）	
平成27年 4月 1日	情報コーナー	35,358
)	レストラン・売店	71,596
	物販コーナー	79,910
平成28年 3月31日		

17 消費者教育に関する事項

(1) パネル展等 (単位：回)

区 分	消費者啓発パネル展等
延べ実施回数	3

(2) 消費知識啓発パンフレット等の発行 (単位：部)

印刷物名	部 数
くらしの豆知識	100
消費生活相談事例集「くらしの相談」	4,500
消費生活だより	32,000
消費生活相談室からのお知らせ	50,600
合 計	87,200

## (3) 消費生活展

展示期間	会場	テーマ	入場者数
平成27年11月21日・22日	府中グリーンプラザ 分館1階ギャラリー	2015 今はじめよう！ くらしの再点検	668人

参加団体数	団体名
7団体	<ul style="list-style-type: none"> <li>・ぐるーぷ・田舎のねずみ</li> <li>・コープみらいとうきょうエリア府中市コープ会</li> <li>・多摩南生活クラブ生協 まち府中</li> <li>・府中学校給食を考える市民の会</li> <li>・府中市消費者の会</li> <li>・府中市民マイバッグクラブ</li> <li>・ヘルスメイト府中21</li> </ul>

50音順

## 18 消費者保護に関する事項

消費者団体の育成保護 (単位：回)

区分	回数
見学会(市バスの提供)	2

## 19 消費生活相談に関する事項

(単位：件)

相談内容	件数	相談内容	件数
商品一般	57	修理・補修	26
食料品	73	管理・保管	13
住居品	58	役務一般	4
光熱水品	16	金融・保険サービス	95
被服品	63	運輸・通信サービス	404
保健衛生品	36	教育サービス	12
教養娯楽品	122	教養・娯楽サービス	57
車両・乗り物	23	保健・福祉サービス	51
土地・建物・設備	52	他の役務	100
他の商品	1	内職・副業・相場	6
クリーニング	8	他の行政サービス	17
レンタル・リース・賃借	91	他の相談	67
工事・建築・加工	51	合計	1,503

## 20 府中市民朝市に関する事項

実施日	延べ利用者数	販売品目	出店数	販売点数
平成27年11月 3日	約 4,200人	169品目	29店	6,649点

## 2.1 公衆浴場設備改修費補助に関する事項

(単位：円)

補助件数	補助金額
2 浴場	1,470,000

注：市内浴場数は5浴場。

## 2.2 市民農園に関する事項

(平成28年3月31日現在) (単位：区画、㎡)

	農園名	所在地	区画数	面積	開設年月日
1	紅葉丘	紅葉丘 1-4-4	33	445.00	平成20年 7月 1日
2	白糸台	白糸台 3-28-4	55	1,180.75	平成15年 4月 1日
3	押立町第1	押立町 2-19-25	44	656.69	平成15年 4月 1日
4	小柳町第2	小柳町 6-20-6	57	859.00	平成15年 4月 1日
5	小柳町第3	小柳町 1-8-2	51	763.00	平成27年11月 1日
6	若松町第3	若松町 3-35-3	84	1,189.00	平成24年 4月 1日
7	府中町第1	府中町 3-6-4	54	602.00	平成22年 6月 1日
8	府中町第2	府中町 3-23-3	78	958.97	平成18年 4月 1日
9	府中町第3	府中町 3-3-5	53	824.00	平成22年 6月 1日
10	是政第1	是政 1-34-23	29	447.00	平成23年 3月19日
11	矢崎町第1	矢崎町 4-12-17	67	873.00	平成15年 4月 1日
12	矢崎町第2	矢崎町 5-2-2	95	1,305.00	平成15年 4月 1日
13	南町第2	南町 6-45-7	76	1,209.36	平成15年 4月 1日
14	南町第3	南町 6-3-1	127	1,987.05	平成22年 6月 1日
15	本町	本町 3-2-3	47	678.44	平成15年 4月 1日
16	西原町	西原町 2-7-1	71	1,027.36	平成15年 4月 1日
17	住吉町	住吉町 3-6-1	73	1,093.00	平成15年 4月 1日
18	四谷第4	四谷 5-45-1	109	1,790.00	平成15年 4月 1日
19	西府町第1	西府町 3-18-1	48	740.00	平成15年 4月 1日
20	西府町第2	西府町 4-7-3	167	2,717.21	平成15年 4月 1日
21	西府町第3	西府町 1-51-2	62	1,002.00	平成24年 4月 1日
合 計			1,480	22,347.83	

## 2.3 中心市街地活性化に関する事項

- |                              |       |
|------------------------------|-------|
| (1) 府中市中心市街地活性化協議会           | 10回開催 |
| (2) Loveふちゅう賑わい創出委員会         | 12回開催 |
| (3) 府中駅周辺のまちづくりに関するポスターセッション | 4回開催  |

# 環 境 政 策 課

## 1 衛生害虫に関する事項

(1) はちの処理 (単位：件)

種 別	件 数
スズメバチ	175
ミツバチ・アシナガバチ他	46
はち駆除相談他	289

## 2 樹木害虫駆除に関する事項

(1) 自主駆除用機器貸出し関係

貸出期間	貸出場所	貸出機器	貸出実績
平成27年 4月 1日～ 平成28年 3月31日	府中駅北第2庁舎 文化センター	簡易噴霧器 高枝切りばさみ	延べ 71台 延べ 185本

## 3 空き地・空き家整備に関する事項

(1) 雑草地整備状況 (単位：㎡、%)

雑草地総面積	整備面積	未整備面積	整備率
41,651.59	39,969.49	1,682.10	95.96

(2) 空き家の状況 (単位：件)

4月1日現在	相談(新規)	解決	3月末現在
78	39	22	95

## 4 まちの環境美化推進に関する事項

(1) 美化推進活動状況

活 動 内 容	実 施 数
自主清掃	6,819 人
環境美化啓発活動	1,684 人
喫煙禁止路線パトロール	267 回
喫煙マナーアップキャンペーン	289 人

(2) 啓発表示板等の設置等 (単位：枚)

表 示 板 の 種 類	設 置 数
環境美化推進地区路面シール	36
喫煙禁止路線路面シール	6

## 5 市民清掃に関する事項

(1) 市民運動実施結果

実施内容	実施日	参加人員	ごみ収集量	備 考
多摩川清掃市民運動	平成27年 5月24日	4,476人	2.34 t	第42回



## 6 ねこ去勢不妊手術費補助金に関する事項

(単位：頭、円)

区分	去勢手術		不妊手術		計	
	数	金額	数	金額	数	金額
飼い主のいない猫	83	673,504	111	1,621,279	194	2,294,783

## 7 屋外広告物に関する事項

(1) 屋外広告物処理数

(単位：枚)

違反広告物の種類	撤去数
はり紙	10,346
はり札	3,378
立看板	8
広告旗	0
合計	13,732

(2) 屋外広告物許可件数

種類	都の許可分				市の許可分			
	件数	基数	数量	手数料	件数	基数	数量	手数料
広告塔	11	12	165	531,300	-	-	-	-
広告板	108	247	606	1,951,320	95	270	444	1,429,680
はり紙・はり札	-	-	-	-	-	-	-	-
広告旗	-	-	-	-	-	-	-	-
広告幕	-	-	-	-	6	-	8	7,920
アドバルーン	-	-	-	-	-	-	-	-
合計	119	259	771	2,482,620	101	270	452	1,437,600

## 8 環境整備等の相談に関する事項

(単位：件)

内容	件数
ペット(犬・猫等)	44
屋内害虫	30
屋外害虫	13
樹木	1
雑草他	7
違法看板	5
美化条例関係	6
ハチ類関係	510
野生動物	41
空き家	39
その他	0
合計	696

## 9 工場認可申請に関する事項

(1) 受付、認可状況

(単位：件)

区 分	受 付 件 数	認 可 件 数	認 定 件 数
工場設置認可申請	6	6	3
工場変更認可申請	3	3	3
合 計	9	9	6

## 10 苦情に関する事項

(1) 受付状況 (単位：件)

現 象	件 数
ばい煙	41
粉じん	0
有害ガス	0
悪臭	15
水質汚濁	0
騒音	44
振動	3
電波障害	0
放射能	0
その他	7
合 計	110

## 11 各種届出事務に関する事項

(1) 東京都環境確保条例に基づく届出件数

(単位：件)

区 分	件 数
工事完成届	6
工場廃止届	11
工場氏名等変更届	3
工場承継届	0
工場現況届	0
指定作業場設置届	5
指定作業場変更届	0
指定作業場廃止届	4
指定作業場氏名変更届	12
指定作業場承継届	1
地下水揚水施設設置	1
地下水揚水施設変更	2
地下水揚水量報告	53
石綿飛散防止方法等計画届	6
化学物質使用量等報告	28
化学物質管理方法	5
土壌汚染状況調査届出	5
東京都公害防止管理者の選解任届	2
汚染拡散防止計画・完了	1
合 計	145

## (2) 各種法律等に基づく届出件数 (単位：件)

法律名	区分	件数
騒音規制法	特定施設設置届	4
	種類ごとの数変更届	3
	氏名等変更届	7
	特定建設作業実施届	56
	特定施設廃止届	3
	特定施設承継届	0
振動規制法	特定施設設置届	1
	種類及び能力ごとの数変更届	3
	氏名等変更届	5
	特定建設作業実施届	44
	特定施設廃止届	0
	特定施設承継届	0

## (3) 電気用品安全法、液化石油ガスの保安の確保及び取引の適正化に関する法律及びガス事業法に基づく立入検査 (単位：件)

法律名	件数
電気用品安全法	3
液化石油ガスの保安の確保及び取引の適正化に関する法律	3
ガス事業法	3

## 1.2 大気汚染調査に関する事項

調査名		調査数	調査期間	調査項目
大気汚染調査	常時測定局	4か所	通年	窒素酸化物、一酸化炭素、浮遊粒子状物質
	移動測定車	7か所	各1か月 (交通量は1日間)	窒素酸化物、一酸化炭素、浮遊粒子状物質、交通量
酸性雨調査		1か所	通年	常時測定項目 4 成分分析項目 8
ダイオキシン類調査(大気)		5か所	年1回2月	

## 1 3 水質汚濁調査に関する事項

調査名	調査地点数	調査回数	調査項目数
多摩川水質調査	2	毎月1回	生活環境項目 5 そのほかの項目 1
用排水路水質調査	6		生活環境項目 3 そのほかの項目 1
多摩川及び関連河川水質合同調査	1	年2回	生活環境項目 11 健康項目 27 そのほかの項目 7
排水路中の有害物質調査	4	年1回	生活環境項目 1 健康項目 8 そのほかの項目 5
湧水調査	2	年2回 毎月1回	生活環境項目 5 健康項目 4 そのほかの項目 4
地下水調査	12	年1回	生活環境項目 1 健康項目 3 そのほかの項目 2
	4		生活環境項目 1 健康項目 11 そのほかの項目 2
	1	毎月1回	健康項目 4

## 1 4 騒音、振動調査に関する事項

調査名	調査数	調査期間	調査項目
道路交通騒音振動調査	15か所	24時間	騒音・振動・交通量
自動車騒音常時監視調査	6か所	24時間	騒音・交通量

## 1 5 放射線量等調査に関する事項

## (1) 放射線量・放射性物質測定

調査名	調査場所	調査数	調査期間	調査項目
空間放射線量	市立小学校	1校	1週間に1回	空間放射線量
	市立保育所	15か所	1日に1か所	
土壌放射性物質	市立小学校	22校	各1回	ヨウ素131 セシウム134 セシウム137
	市立幼稚園	1園	1回	
	市立保育所	3か所	各1回	
	市立公園	4か所	各1回	
	郷土の森バーベキュー場	1か所	1回	
地下水放射性物質測定	旧武蔵台2号水源	1か所	月1回	

## (2) 空間放射線量測定器

(単位：件)

貸出し場所	件数
環境保全活動センター	18
測定器の貸出しに伴う市の再測定	0

16 府中市環境保全活動センターに関する事項

- (1) 運営委員会委員 10人
- (2) サポーター登録 個人71人、団体14団体
- (3) 環境保全活動センター運営委員会 12回開催
- (4) その他

区 分	参加人数等	実施月
来館者数	400人	通年
かんきょう活動センターだよりの発行	4回	4・7・10・1月
クール・エコの集い	1,000人	8月
空間放射線量測定器の貸出し	18件	通年
郷土の森博物館見学会	19人	3月
ゴーヤ・アサガオ苗の配布	計1,000本	6月

17 環境保全普及啓発に関する事項

- (1) 環境啓発事業

ア 府中環境まつり2015

実施日	会場	参加者数
平成27年 6月 6日	府中公園	延べ21,000人

イ 環境啓発標語・ポスターコンクール

- (ア) 審査日 平成27年5月11日 (標語) 平成27年5月12日 (ポスター)
- (イ) 審査員 標語の部 伊藤 康夫 木津 郁美
- (ウ) 審査員 ポスターの部 内堀 裕奈 森山 暁生
- (エ) 応募数 (単位：点)

区 分	応募	入選	表彰式	展 示	
緑化推進部門	標語	818	7	平成27年 6月 6日 府中公園	平成27年 6月10日 ～ 6月16日 府中市役所西庁舎 1階市民談話室
	ポスター	89	7		
まち美化部門	標語	1,009	6		
	ポスター	49	6		
地球温暖化防止部門	標語	584	6		
	ポスター	44	6		

- (2) エコハウス設備設置助成状況

環境に配慮した個人住宅設備の設置に対して助成を行った。

太陽光発電システム	112件
太陽熱高度利用システム	4件
二酸化炭素冷媒ヒートポンプ給湯器	33件
ガスエンジン給湯器	0件
家庭用燃料電池コージェネレーションシステム	183件
雨水浸透施設	2件
雨水貯留槽	5件

## 18 環境学習に関する事項

### (1) 環境学習事業 (単位：人)

区 分	実施回数・期間	延べ参加人数
環境学習講座	6回 5～12月	110
	1回 11月	14

### (2) 森林間伐体験事業 (単位：人)

区 分	実施回数・期間	参加人数
森林間伐体験	1回 7月23日・24日	60

## 19 市民ボランティア環境調査に関する事項

### (1) 市民ボランティア環境調査 (単位：人)

調 査 名	実施回数・期間	延べ参加人数
市民酸性雨調査	通年	86
二酸化窒素調査	4回 6・9・12・3月	58
植物観察(草花)調査	13回 通年	138
西府町湧水水量等調査	14回 通年	29
水域自然環境(水田)調査	5回 5・7・9・10・11月	485

## 20 府中市環境審議会に関する事項

### (1) 目的

府中市の環境の保全に関する重要事項について調査及び審議する。

### (2) 委員数

15人(学識経験者・民間団体・事業者・公募市民から選出)

### (3) 開催回数

審議会 2回

## 21 環境マネジメントシステムに関する事項

### (1) 府中市職員エコ・アクションプラン

府中市職員による環境負荷低減のための地球温暖化対策地方公共団体実行計画の実施

第4次府中市職員エコ・アクションプランの策定

府中市環境マネジメントシステムの改定及び府中市エコ・ハンドブックの作成

### (2) 職員環境研修 6回

### (3) 環境監査の実施 1回 3日間

### (4) ISO14001定期審査 1回 2日間

### (5) 環境報告書の作成

## 22 地球温暖化対策に関する事項

### (1) カーボンオフセット事業

区 分	CO2吸収量	間伐面積
平成27年度間伐実施(新規)	82.8 t-CO2/年	16.79 ha
平成23～26年度間伐実施(79.8ha)の 平成27年度森林CO2吸収量(複数年認証)	228.9 t-CO2/年	-
合 計	311.7 t-CO2/年	-

## 2.3 水と緑事業推進に関する事項

## (1) 事業委託

委託件名	委託概要	期間
府中水辺の楽校事業実施委託	多摩川の水辺を活用した自然環境学習や体験活動を行うことにより、自然の大切さなどを学んでもらう	平成27年 5月 1日 ） 平成28年 3月31日

## 2.4 自然保護に関する事項

## (1) 花蓮保存普及事業

## 蓮を観る会

実施日	場所	参加者数	内容
平成27年 7月 5日	郷土の森公園 修景池	300人	大賀蓮などの観賞のほか花蓮の話など

## (2) 自然保護啓発事業

## 巣箱作り講習会（環境まつり2015内）

実施日	場所	参加者数
平成27年 6月 6日	府中公園	57名

## (3) 緑の募金

強化期間 平成27年3月1日～5月31日、9月1日～10月31日

## (4) 各種補助事業

保存樹木	所有者	204人
	指定本数	2,113本
保存樹林	指定件数（所有者）	3件
	総面積	829.46 m <sup>2</sup>

## 2.5 水辺の楽校に関する事項

## (1) 水辺の楽校イベント

(単位：人)

実施日	場所	参加者数	内容
平成27年 6月21日	多摩川河川敷	17	指導者安全講習会
平成27年 6月28日	多摩川河川敷	145	多摩川でガサガサ魚とりと投網
平成27年 7月25日	多摩川河川敷	137	多摩川サマースクール
平成27年 8月 4日～ 5日	山梨県小菅村	56	多摩川源流体験教室
平成27年 8月22日	多摩川河川敷	128	多摩川おさかなウォッチング
平成27年 9月26日	多摩川河川敷	70	多摩川でガサガサ魚とりと魚つかみ
平成27年10月17日	多摩川河川敷	26	多摩川河口観察会
平成27年10月31日	多摩川河川敷	48	多摩川自然観察会
平成28年 1月16日	多摩川河川敷	53	多摩川で石ころウォッチングと野鳥観察
平成28年 2月14日	郷土の森博物館	125	活動発表会
平成28年 2月15日～22日	郷土の森博物館	200	活動展示会

## (2) 小学校総合学習協力イベント

(単位：人)

実施日	場所	参加者数	内容
平成27年 5月18日	多摩川河川敷	126	四谷小学校、多摩川名人になろう
平成27年 5月21日	多摩川河川敷	101	府中第五小学校、多摩川探検隊に向けて
平成27年 5月25日	多摩川河川敷	101	府中第五小学校、多摩川探検
平成27年 6月17日	多摩川河川敷	65	矢崎小学校、多摩川探検隊
平成27年 7月10日	多摩川河川敷	126	四谷小学校、多摩川名人になろう
平成27年 9月15日	多摩川河川敷	61	矢崎小学校、多摩川探検隊
平成27年10月 9日	多摩川河川敷	71	日新小学校、多摩川大好き
平成27年11月17日	多摩川河川敷	124	四谷小学校、多摩川名人になろう
平成27年12月 3日	多摩川河川敷	43	武蔵台小学校、植物・野鳥観察
平成28年 1月14日	多摩川河川敷	52	矢崎小学校、多摩川探検隊
平成28年 1月21日	武蔵台小学校校内	46	武蔵台小学校、多摩川で野鳥観察
平成28年 1月22日	多摩川河川敷	124	四谷小学校、多摩川名人になろう

## 2.6 緑化に関する事項

## (1) 緑と花の推進期間運営

## ア 花いっぱい運動（府中環境まつり2015内）

実施日	場所	頒布数
平成27年 6月 6日	府中公園	ウォーキングマップ 15部 花蓮の絵ハガキ 2部

## イ 緑化講習会

実施日	場所	参加者数	講師
平成27年11月28日	中央文化センター・ 中央公園	14人	自然環境調査員

## (2) 自然環境調査員会議

委員会 36回

## ア 市民花壇事業

登録団体	配付回数
32団体37カ所	2回（春・秋）

花苗 4, 285株

球根 1, 200球

## イ 落ち葉の銀行事業

登録団体	落ち葉回収袋
34団体36カ所	2,212袋



# 地域安全対策課

## 1 交通安全対策審議会に関する事項

審議会開催 1回

## 2 交通安全に関する事項

### (1) 春・秋の全国交通安全運動

区分	期間
春	平成27年 5月11日～20日
秋	平成27年 9月21日～30日

### (2) 諸行事

ア 交通安全市民のつどい (単位：人)

実施日	参加者数
平成27年 4月19日(日)	208

イ 小学生・高齢者自転車競技大会

(単位：人)

実施日	参加者数
平成27年 5月30日(土)	121

### (3) 交通安全標語コンクール

(単位：点)

区分	標語
応募数	627
入選数	31

### (4) 幼児交通安全教室職員派遣事業

(単位：回、人)

派遣回数	参加者数
39	幼児 3,591
	保護者・先生等 672
合計	4,263

## 3 自転車対策に関する事項

### (1) 駅前放置自転車クリーンキャンペーン

期間	実施場所
平成27年10月22日(木) ～31日(土)	府中駅、東府中駅、府中本町駅、分倍河原駅、中河原駅、 武蔵野台駅、多磨駅、多磨霊園駅、北府中駅、西府駅の10駅

### (2) 放置自転車撤去返還状況

(単位：台)

撤去台数	告示台数	通知台数	返還台数
6,002	5,994	2,571	3,511

(3) 駅周辺自転車駐車場増減表

(単位：箇所、台)

区 分	平成27年 3月31日		年 度 中 増 減		平成28年 3月31日	
	箇所数	収容台数	箇所数	収容台数	箇所数	収容台数
武蔵野台	5	1,678	0	0	5	1,678
多磨霊園	3	1,602	0	0	3	1,602
東府中	3	1,894	0	0	3	1,894
府中	4	5,057	0	0	4	5,057
分倍河原	7	4,037	0	50	7	4,087
中河原	7	2,701	0	0	7	2,701
府中本町	2	1,253	0	0	2	1,253
北府中	2	1,430	0	0	2	1,430
多磨	2	533	0	0	2	533
白糸台	2	530	0	0	2	530
競艇場前	1	155	0	0	1	155
是政	1	260	0	0	1	260
府中競馬正門前	0	0	0	0	0	0
西府	3	992	0	0	3	992
合 計	42	22,122	0	50	42	22,172

(4) 駅周辺自転車利用状況

平成27年10月26日調査 (単位：台)

駅 名	利 用 台 数		自転車駐車場利用台数		放置台数
	自転車	バイク	自転車	バイク	自転車
武蔵野台	1,384	35	1,383	35	1
多磨霊園	956	17	956	17	0
東府中	905	16	875	12	30
府中	3,544	208	3,533	205	11
分倍河原	2,646	58	2,637	57	9
中河原	1,614	58	1,611	58	3
府中本町	878	72	874	72	4
北府中	1,001	17	1,001	17	0
多磨	389	8	387	8	2
白糸台	597	9	597	9	0
競艇場前	217	1	151	1	66
是政	279	0	278	0	1
府中競馬正門前	0	0	0	0	0
西府	762	24	762	24	0
合 計	15,172	523	15,045	515	127

## 4 交通安全施設に関する事項

(1) 補修状況

施設名	基 数
道路区画線修理	7,626.2m

## (2) 工事状況

施設名	基数
丁・十字路カラー舗装	3か所 (148.00m <sup>2</sup> )
通学路カラー舗装	3か所 (159.00m <sup>2</sup> )
路側帯カラー舗装	5路線 (310.00m <sup>2</sup> )
交差点注意点減器設置	5基
交差点地点名標示板設置	3か所 (10基)
交通表示板撤去工事	1か所 (1基)

## 5 交通災害共済に関する事項

## (1) 加入給付状況

(単位：人、円、件)

加入者別	会員数	会費	事故件数	見舞金支給額
小・中学生	20,916	7,320,600	27	720,000
3・4・5歳児	8,230	2,880,500	9	330,000
遺族基礎年金受給者	2	1,000	0	0
心身障害者	804	402,000	4	190,000
一般	12,303	10,621,500	90	5,450,000
合計	42,255	21,225,600	130	6,690,000

Aコース加入者	8,966
Bコース加入者	33,289
合計	42,255

## (2) 加入率

16.5% (加入者÷平成27年4月1日現在の人口255,346人)

## 6 市営駐車場に関する事項

## (1) 利用状況 (収容台数425台)

(単位：台)

総利用台数	一般車利用台数	事業車利用台数
578,802	517,834	60,968

## 7 防犯に関する事項

## (1) 府中市メール配信サービス (旧府中市安全安心メール)

(単位：人、回)

登録者数	配信回数
18,200	51

## (2) 犬のお散歩パトロール

(単位：人)

登録者数
370

## (3) 諸行事

## ア 地域安全リーダー講習会 (単位:人)

実施日	受講生
平成27年10月31日	26

## イ 地域安全市民のつどい (単位:人)

実施日	参加者数
平成27年10月10日	500

## 8 コミュニティバス運行に関する事業

## (1) コミュニティバス運行実績 (単位:人)

路線	利用者数
多磨町ルート	382,212
是政循環	292,694
南町・四谷循環	535,054
北山町循環	232,280
押立町・朝日町循環	648,194
合計	2,090,434

# ごみ減量推進課

## 1 ごみ減量推進運動に関する事項

(1) 廃棄物減量等推進審議会 (単位：人、回)

委員数	開催回数
休止中	

(2) 資源物回収事業実施団体登録数

(単位：団体)

区分	団体数	区分	団体数
自治会	317	P T A	16
子供会	23	その他	56
老人会	17		
婦人会	7	合計	436

(3) 資源物回収事業実施団体奨励金及び回収実績

(単位：kg、円)

区 分	回 収 量	奨 励 金
新 聞	2,920,032	66,511,930
雑 誌	2,078,064	
段 ボ ー ル	1,028,503	
古 織 維	389,275	
か ん	195,287	
び ん	11,753 (15,670本)	
紙 パ ッ ク	24,362	
合 計	6,647,276	

(4) 再生資源取扱業者奨励事業

業者数	奨 励 金 額	備 考
24業者	13,302,384	2円/kg (古紙、古繊維、古鉄類) 2円/本 (びん) 2円/kg (紙パック)

(5) 地域ごみ対策推進事業

(単位：人、団体)

推進員人数	自治会数
878	199

(6) 市民マイバッグ持参運動推進事業 (単位：回)

区 分	開 催 回 数
市民マイバッグクラブ	11

## (7) ごみ減量化処理機器購入費補助事業

(単位：基)

機 器 名	基 数
生ごみ堆肥化容器	7
生ごみ処理機	61

## 2 リサイクル用品活用に関する事項

## (1) リサちゃんショップけやき

(単位：件、%、人)

開 業 日	受付件数	成立件数	成立率	来場者数
月・火・木・金・土・日曜日	117,516	87,102	74.1	74,235

注：1) 府中グリーンプラザ分館休館日、年末年始は休業。

2) 成立率は、小数点第2位以下を切捨て。

## (2) リサイクル品販売事業

区 分	販売点数	販売総額
再生家具販売事業	1,124 点	721,212円
再生自転車販売事業	376 台	1,136,000円

## (3) リサイクルバンク (単位：点)

区 分	受付点数	成立点数
ゆずりたい品	292	155
ほしい品	66	7

## (4) ものの有効利用啓発事業 (単位：回、件)

事 業 名	実施回数	受付件数
おもちゃの病院	12	421

## (5) フリーマーケット

(単位：店)

実 施 日	会 場	出店数	備 考
平成27年10月24日	すずかけ公園	94	リサイクルフェスタ2015として開催

## 3 資源ごみ回収に関する事項

(1) 古ハガキ・手紙回収量 1,633kg

(2) 家庭廃食用油回収 (単位：ℓ)

実 施 日	回収場所	回 収 量
毎月第4日曜日	各文化センター	7,023

注：12月は第3日曜日に実施。

(3) ペットボトル店頭回収(10店舗)

回収量 131t

## 4 ごみ減量啓発運動に関する事項

(1) ごみ減量ローラー作戦 (地域説明会)

(単位：回、人)

実 施 回 数	参 加 人 数
8	266

## (2) 第24回ごみ減量対策・3R推進ポスターコンクール (単位:点)

応募総数	最優秀賞	優秀賞	優良賞	審査員特別賞
111	1	5	10	1

## (3) 第2回ごみ減量対策・3R推進標語コンクール (単位:点)

応募総数	最優秀賞	優秀賞	優良賞
380	1	5	10

## (4) ごみ処理施設等見学会

(単位:回、人)

回数	参加人数
31	1,646

## (5) 各種ごみ減量キャンペーン

事業名	場所	備考
リサイクルフェスタ2015	ずずかけ公園	1回
第19回府中市ごみ減量・3R推進大会	府中グリーンプラザ	1回
ごみゼロキャンペーン	フォーリス前	1回
水切り推進キャンペーン	駅頭、スーパー店頭	11回

## 5 ごみ処理に関する事項

## (1) 収集回数

種別	回数
燃やすごみ	週2回
燃やさないごみ	2週に1回
容器包装プラスチック	週1回
粗大ごみ	申込みによる随時収集及びステーション方式
有害ごみ(蛍光管・乾電池等)	4週に1回
危険ごみ(スプレー缶・ライター等)	4週に1回
資源物	
びん、かん、ペットボトル、雑誌・雑紙、段ボール	2週に1回
新聞	4週に1回
古布、紙パック	週1回

## (2) 最終処分方法

種別	処分方法
燃やすごみ	多摩川衛生組合で焼却処理し、灰リサイクル等資源化(スラグ化、メタル化)。また、焼却灰の一部は東京たま広域資源循環組合に搬出し、エコセメント化。
燃やさないごみ 容器包装プラスチック 粗大ごみ 危険ごみ 資源物(紙・布類以外)	リサイクルプラザへ搬入後選別・破碎処理等をし、資源は再資源化。資源化不適合物については、可燃系残さは多摩川衛生組合へ搬出後焼却し、不燃系残さはリサイクル施設に搬出後ガス化改質。
有害ごみ	リサイクルプラザへ搬入後選別し、再生工場へ搬出後に水銀回収処理。
資源物(紙・布類)	関東製紙原料直納商工組合へ搬入後に再生処理。

## (3) 燃やすごみ搬入状況 (多摩川衛生組合) (単位: 台、t)

区 分	家 庭 ご み	事 業 系 ご み	合 計
搬 入 台 数	14,081	10,031	24,112
搬 入 量	29,235	8,020	37,255

## (4) 有価物売払額収納状況 (単位: 円、%)

調 定 額	収 納 額	収 納 率
89,793,518	89,793,518	100.0

## (5) じんかい処理手数料収納状況 (単位: 円、%)

調 定 額	収 納 額	収 納 率
327,961,620	327,961,620	100.0

注: 平成27年3月から平成28年2月までの搬入分。

## (6) 粗大ごみ処理手数料 (単位: 円、%)

調 定 額	収 納 額	収 納 率
103,221,000	103,221,000	100.0

## (7) 事業系ごみ収集袋販売実績 (収納分) (単位: 枚)

M 袋	L 袋	合 計
59,987	67,600	127,587

注: 販売枚数から還付枚数を差し引いた数。

## (8) 家庭ごみ指定袋販売実績 (収納分) (単位: 枚)

区 分	SS袋	S 袋	M 袋	L 袋	合 計
燃やすごみ	1,835,751	3,656,033	3,358,271	918,706	9,768,761
燃やさないごみ	156,840	346,889	487,534	339,311	1,330,574
容器包装プラスチック	236,200	1,221,046	2,993,415	1,068,929	5,519,590

注: 販売枚数から還付枚数を差し引いた数。

## 6 リサイクルプラザに関する事項

## (1) 搬入量 (単位: kg、日)

種別 (搬入内訳)	搬 入 量	稼働日数
不燃ごみ	3,445,640	262
粗大ごみ	2,042,130	
有害ごみ	84,716	
危険ごみ	78,294	
資源物	7,681,446	
せん定枝	64,640	
合 計	13,396,866	



## (2) 再生資源回収量及び売却額・処理費用

## ア 売却額

(単位: kg、円)

区 分	回 収 量	売 却 額
アルミプレス	277,520	28,328,500
破砕アルミ	46,220	1,948,100
アルミ製スプレー缶	21,720	103,650
コード類	24,110	1,205,500
Cプレス	271,620	1,086,480
鉄類	906,920	1,375,770
オートバイ	1,170	1,170
破砕鉄	222,810	891,240
スチール製スプレー缶	42,240	42,240
生びん	117,030	160,000
ペットボトル	17,960	387,936
ペットボトルキャップ	4,910	10,605
硬質プラスチック	80,140	80,140
羽毛ふとん	11,240	1,103,529
合 計	2,045,610	36,724,860

## イ 処理委託料

(単位: kg、円)

区 分	回 収 量	処 理 委 託 料
びん	無 色	847,750
	有 色・その他	997,480
ペットボトル	592,170	0
容器包装プラスチック	2,886,330	1,356,561
合 計	5,323,730	2,374,760

## (3) リサイクル品製作等

区 分	数 量
再生家具等製作点数	1,124 点
再生自転車製作台数	376 台
市民工房活用件数	2 件

## 7 へい死犬猫の処理に関する事項

(単位: 体)

区 分	処 理 数
飼主有り	120
飼主無し	609
合 計	729

## 8 し尿等の処理に関する事項

## (1) 収集状況

区 分	実 施 状 況
一 般 家 庭	1か月に1回の周期で実施
営 業 所 等	申込みに応じて実施

## (2) 収集及び処理量

(単位：kl、日)

区 分	収 集 量				合 計	処 理 量	稼働日数
	一般家庭	営業所等	浄化槽汚泥				
			単 独	合 併			
年 間	72	295	15	0	382	382	205

## (3) 清掃手数料収納状況

(単位：円、%)

区 分	調 定 額	収 納 額	収 納 率
し尿処理手数料	9,188,300	9,188,300	100.0
浄化槽汚泥処理手数料	196,250	196,250	100.0
合 計	9,384,550	9,384,550	100.0

# 市民協働推進本部

市民活動支援課

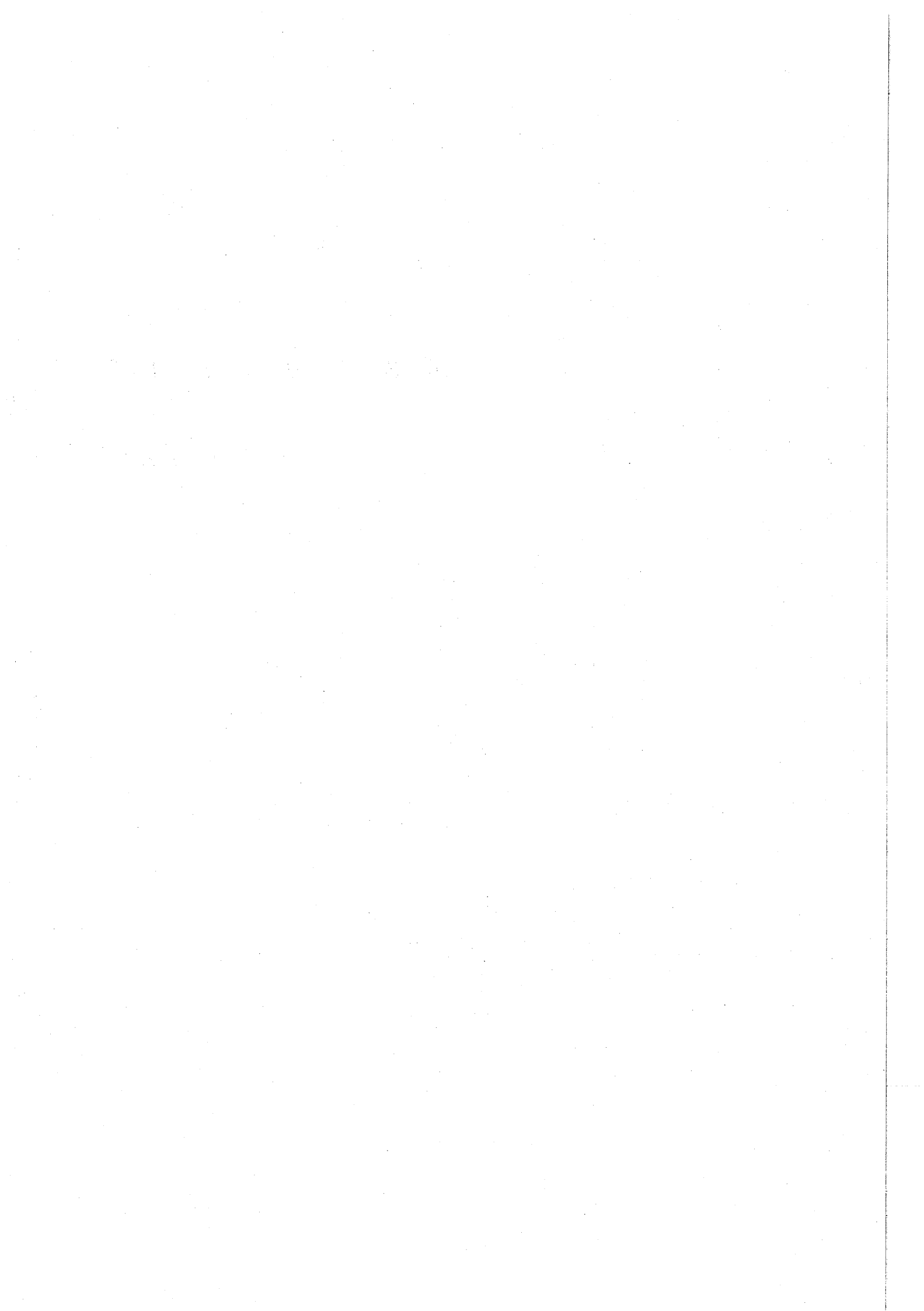

# 市民活動支援課

## 1 NPO・ボランティア活動に関する事項

### (1) NPO・ボランティア活動支援事業

#### ア 相談・各種講座

実施日	内容	参加者
平成27年 4月～平成28年 3月	NPO法人設立相談・コミュニティビジネス相談・市民向け啓発講座	332人

#### イ 啓発イベントの開催

実施日	内容	参加者
平成27年11月21日、22日	市民協働まつり 参加 65団体	15,000人

#### ウ 市民活動支援事業

事業名	実施団体	実施期間
子どものための自己紹介のコツ	スキルノート	平成27年 5月 ～平成28年 2月
府中市民生活法務相談事業	府中人	平成27年 5月 ～平成28年 3月
花壇ボランティア入門講座及びステップアップ講座	ひな草の会	平成27年 5月 ～平成28年 3月
電気災害予防対策事業（起震車による感震ブレーカーの効力PR）	NPO府中市電設業協会	平成27年 5月 ～平成28年 1月
シャイニングママわーるど	NPO法人 シャイニングスター	平成27年 5月 ～平成28年 3月
「東北復興応援コンサート」 ～復興へ、ともに歩もう！～	復興支援隊☆チーム府中	平成27年 6月 ～平成27年12月
健康運動による生きがい推進事業	NPO法人 手のひら健康バレー協会	平成27年 5月 ～平成27年12月
「発達障がいを持つ子」のための EnglishSchool（フリースクール）の開設	NPO法人 アマフェッショナル TAMA	平成27年 5月 ～平成28年 1月
市民財政講座「市民が作る財政白書」作成 事業	府中まちづくり研究所	平成27年 5月 ～平成28年 3月
みんなで手をつなごうプロジェクト	ハーモニー♡パーク	平成27年 5月 ～平成28年 1月

## 2 国際交流推進事業に関する事項

- (1) 国際交流サロンの開催（会場 府中駅北第2庁舎会議室）
- ア 日本語学習会
    - 回数 191回
    - 参加者 延べ9,112人
  - イ 児童学習支援
    - 回数 37回
    - 参加者 延べ1,139人
- (2) 日本語・英語・中国語・ハングル併記情報紙「府中インフォライン」の発行  
4回発行 6,000部

## 3 姉妹・友好都市交流事業に関する事項

- (1) 佐久穂町との交流
- ア 文化交流（府中友好都市交流協会へ委託）
    - (ア) 「親子とうもろこし収穫体験」を平成27年8月4日（火）に佐久穂町の畑で実施
    - (イ) 「府中囃子」を平成27年7月25日（土）開催の佐久穂町の祭りに派遣
  - イ 府中友好都市交流協会（昭和58年6月3日設立）
    - (ア) 会員数 151人
    - (イ) 主な事業
      - a 佐久穂町友好訪問 2回（6月4日（木）～5日（金）の1泊2日、  
10月20日（火）～21日（水）の1泊2日）
      - b 八千穂高原自然の旅 1回（10月5日（月））
      - c 桜まつり（佐久穂町の紹介と物産販売 4月4日（土）～5日（日））
      - d 商工まつり（佐久穂町の紹介と物産販売 8月7日（金）～9日（日））
      - e 会報の発行 1回（3月）
- (2) ウィーン市ヘルナルス区との交流
- ア 高校生相互ホームステイ派遣（ヘルナルス区から）  
平成27年度は実績なし。  
（府中市から）  
期間 平成27年8月14日（金）～25日（火）  
府中市の高校生6名がヘルナルス区を訪問、ウィーン市内でホームステイを実施
  - イ ヘルナルス区友好訪問団の来訪  
平成27年度は実績なし。

#### 4 自治会に関する事項

(1) 自治会連合会 (平成27年3月31日現在)

- ア 加入自治会 208自治会
- イ 加入世帯数 53,021世帯
- ウ 補助対象事業
  - (ア) 生活安全対策活動
  - (イ) 環境改善活動
  - (ウ) 福祉対策活動
  - (エ) 市民協働推進活動
  - (オ) 自治会活動調査
  - (カ) 広報活動

エ 補助金 1,164,000円

(2) 自治振興委託料

- ア 届出自治会数 (世帯数) 400自治会 (72,135世帯)
- イ 自治振興委託料交付自治会数 363自治会 (70,394世帯)
- ウ 自治振興委託料 17,591,150円
  - (1世帯当たり 250円×70,247世帯)
  - (1世帯当たり 200円× 147世帯)

#### 5 公会堂の助成に関する事項

(単位：件、円)

区 分	件 数	助 成 金 額
改修助成金	5	13,990,000
補修助成金	16	10,010,000
新設助成金	0	0
敷地助成金	10	3,922,530
合 計	31	27,922,530

## 6 施設利用に関する事項

## (1) 文化センター利用状況

区分	利用者					合計
	一般利用者	行事参加者	浴場利用者	開場日		
中央	97,618 人 288 /日	23,316 人	14,820 人 153 /日	97 日		135,754 人 400 /日
白糸台	64,398 人 190 /日	20,090	7,242 人 74 /日	98		91,730 人 271 /日
西府	68,684 人 203 /日	19,827	9,897 人 12 /日	97		98,408 人 290 /日
武蔵台	53,456 人 58 /日	20,592	5,844 人 61 /日	96		79,892 人 236 /日
新町	58,386 人 172 /日	24,410	2,826 人 29 /日	98		85,622 人 253 /日
住吉	44,469 人 131 /日	21,353	5,872 人 61 /日	97		71,694 人 211 /日
是政	64,697 人 191 /日	22,686	5,079 人 52 /日	98		92,462 人 273 /日
紅葉丘	76,064 人 224 /日	21,645	6,319 人 64 /日	98		104,028 人 307 /日
押立	41,050 人 121 /日	11,551	2,289 人 23 /日	98		54,890 人 162 /日
四谷	17,853 人 53 /日	13,617	4,445 人 48 /日	93		35,915 人 107 /日
片町	78,987 人 233 /日	29,488	6,379 人 65 /日	98		114,854 人 339 /日
合計	665,662 人	228,575	71,003 人	970		965,249 人
館平均	60,515 /館 179 人/日	20,780 /館	6,455 /館 66 人/日	97 日		87,750 /館 259 人/日

注：1) 一般利用者数は、入館時のチケットの集計数字。

2) 年間利用可能日数は339日。四谷文化センターのみ335日。



## (2) 文化センター施設稼働状況

(単位：%)

施設名	内訳	施設区分												その他	
		合計	公民館										小会議室		料理講習室
			計	講堂		和室	会議室								
1	2	1	2	3	4	5									
中央	77.1	77.4	95.1	91.6	71.1	84.0	82.7	85.1	77.3	77.4	67.5	42.4	76.6		
白糸台	66.2	58.4	82.8	-	39.8	64.4	62.7	-	-	-	-	42.4	75.8		
西府	67.6	57.2	85.6	-	46.6	67.3	-	-	-	-	-	29.2	78.0		
武蔵台	53.2	35.4	54.4	-	22.3	47.3	-	-	-	-	-	17.6	71.0		
新住町	62.4	49.8	79.4	-	38.7	62.1	-	-	-	-	-	19.1	74.9		
是政	65.9	51.8	89.0	-	40.7	50.7	-	-	-	-	-	26.8	75.4		
紅葉丘	59.7	41.0	64.8	-	30.6	47.3	-	-	-	-	-	21.4	74.6		
紅葉丘	59.4	52.8	74.4	-	46.2	47.1	54.9	-	-	-	45.7	48.5	69.2		
押立	40.1	24.9	49.3	-	28.3	25.7	6.5	26.7	-	-	-	12.9	70.4		
四谷	47.4	32.5	48.5	-	21.7	49.2	-	-	-	-	-	10.8	77.1		
片町	76.2	69.2	79.2	-	62.1	78.3	93.4	-	-	-	-	32.8	85.0		
合計	62.9	52.7	-	-	-	-	-	-	-	-	-	-	75.3		
ひばりホール	45.0	-	-	-	-	-	-	-	-	-	-	-	-		

注：1) 開館日数(339)×3単位=1,017単位を分母としている。

四谷文化センターのみ開館日数(335)×3単位=1,005単位を分母としている。

2) ひばりホールは中央文化センター内。

3) 押立文化センターの第3会議室は、第1会議室と第2会議室を繋げて使用。

## (3) 目的別施設利用状況

(単位：%)

区分	無料使用	有料使用
文化センター平均	78.8	21.2
中央	79.5	20.5
白糸台	69.6	30.4
西府	82.9	17.1
武蔵台	91.2	8.8
新住町	81.1	18.9
是政	80.0	20.0
紅葉丘	78.3	21.7
紅葉丘	72.9	27.1
押立	73.7	26.3
四谷	89.9	10.1
片町	76.1	23.9
ひばりホール	42.6	57.4

## 7 コミュニティ事業に関する事項

## (1) 全市域対象事業

(単位：人)

催名	開催日	会場	参加者数
第44回府中市民桜まつり	平成27年 3月23日～4月5日	府中公園ほか	201,000
第32回府中コミ協交流の集い	平成27年 8月17日～18日	千葉県 南房総小湊方面	142
けやきフェスタ2015	平成27年 8月29日～30日	けやき並木通りほか	111,424
第26回府中ちびっ子ふれあい文化祭	平成28年 2月27日～28日	府中の森芸術劇場	6,452
第34回府中市コミュニティ文化祭	平成28年 3月5日～6日	府中の森芸術劇場	4,383

## (2) コミュニティ圏域対象事業

平成27年度文化センター圏域対象事業センター別実績表

区 分	総 合 計		中 央		白 糸 台		西 府		武 蔵 台	
	回数	参加者	回数	参加者	回数	参加者	回数	参加者	回数	参加者
総 合 計	4,521	305,271	426	28,600	369	27,460	439	27,503	394	24,797
1 コミュニティ圏域内地域交流促進事業	151	188,012	14	17,356	16	18,226	11	17,114	15	18,639
地域文化祭	14	13,482	2	1,796	2	996	1	1,906	2	993
地域ふれあい演芸大会	5	853	1	235	1	209	-	-	-	-
敬老の集い	10	1,390	1	156	1	94	1	228	1	59
地域ふれあいの集い	1	169	-	-	-	-	-	-	-	-
新春の集い	9	1,558	-	-	2	266	1	115	1	183
ふるさと青少年の集い	3	1,511	-	-	-	-	-	-	-	-
民謡と舞踊の集い	1	170	-	-	-	-	-	-	-	-
地域交流の集い	9	510	1	29	1	33	1	235	1	35
国際ふれあいの集い	1	430	-	-	-	-	-	-	-	-
こども劇場	1	67	-	-	-	-	-	-	-	-
ちびっこ交流会	6	1,683	-	-	1	136	1	149	1	116
地域女性の集い	2	124	2	124	-	-	-	-	-	-
地域まつり	13	151,500	1	14,000	1	14,500	1	13,600	2	16,500
レクリエーション大会(運動会)	10	2,648	1	241	-	-	1	355	1	298
追跡ハイキング	2	322	-	-	-	-	-	-	-	-
いもほりの集い	5	1,378	1	283	1	260	-	-	-	-
ファイアの集い	1	500	-	-	1	500	-	-	-	-
梅見の集い	1	56	-	-	-	-	-	-	1	56
防災訓練	12	2,025	1	109	2	794	1	175	1	90
バードウォッチング	1	16	-	-	-	-	-	-	-	-
ハロウィン仮装大会	1	138	-	-	-	-	-	-	-	-
七夕の集い	11	1,148	1	121	1	146	1	108	1	61
お月見の集い	5	471	-	-	-	-	1	125	-	-
まゆ玉の集い	3	768	-	-	-	-	-	-	-	-
年忘れふるさとの集い	2	432	-	-	-	-	-	-	-	-
クリスマスの集い	10	1,388	1	145	1	204	1	118	1	119
どんど焼きの集い	2	2,400	-	-	-	-	-	-	-	-
節分の集い	8	689	1	117	1	88	-	-	1	55
お楽しみ会	1	112	-	-	-	-	-	-	-	-
オリエンテーリング	1	74	-	-	-	-	-	-	1	74
2 コミュニティ事業	235	2,320	26	302	4	28	39	429	12	146
創作教室	75	914	7	114	4	28	16	166	11	126
民謡教室・新舞踊教室	49	398	9	70	-	-	18	197	-	-
民謡の集い	51	386	8	67	-	-	-	-	-	-
その他	60	622	2	51	-	-	5	66	1	20
3 自主活動奨励事業	3,819	103,815	290	6,771	338	8,755	377	9,371	360	5,670
児童サークル他	1,322	22,492	72	1,487	104	1,385	151	1,664	128	1,492
児童館指導員と遊ぼう	2,497	81,323	218	5,284	234	7,370	226	7,707	232	4,178
4 地区公民館事業	83	2,668	6	78	7	216	9	208	5	242
5 スポーツの生活化事業	233	8,456	90	4,093	4	235	3	381	2	100

(単位：回、人)

新 町		住 吉		是 政		紅 葉 丘		押 立		四 谷		片 町	
回数	参加者	回数	参加者	回数	参加者	回数	参加者	回数	参加者	回数	参加者	回数	参加者
518	29,495	397	33,442	452	31,052	445	30,879	389	18,998	308	19,459	384	33,586
14	19,280	15	18,096	13	17,264	16	18,002	12	10,243	11	11,672	14	22,120
1	843	1	2,500	1	600	1	1,783	1	450	1	900	1	715
-	-	1	196	1	96	1	117	-	-	-	-	-	-
1	244	-	-	1	93	1	120	1	104	1	84	1	208
1	169	-	-	-	-	-	-	-	-	-	-	-	-
-	-	1	195	1	167	1	122	1	200	-	-	1	310
1	764	1	600	1	147	-	-	-	-	-	-	-	-
-	-	1	170	-	-	-	-	-	-	-	-	-	-
1	42	1	34	-	-	1	40	1	35	-	-	1	27
-	-	-	-	-	-	1	430	-	-	-	-	-	-
-	-	-	-	-	-	1	67	-	-	-	-	-	-
-	-	-	-	-	-	1	103	-	-	1	574	1	605
-	-	-	-	-	-	-	-	-	-	-	-	-	-
1	15,900	1	13,000	1	15,000	1	14,500	1	6,500	1	9,000	2	19,000
1	296	1	170	1	252	1	315	1	230	1	241	1	250
-	-	1	96	-	-	-	-	-	-	-	-	1	226
1	230	-	-	-	-	-	-	1	305	1	300	-	-
-	-	-	-	-	-	-	-	-	-	-	-	-	-
-	-	-	-	-	-	-	-	-	-	-	-	-	-
1	77	1	375	1	122	2	119	1	110	1	54	-	-
-	-	-	-	-	-	1	16	-	-	-	-	-	-
-	-	-	-	1	138	-	-	-	-	-	-	-	-
1	133	1	124	1	147	1	70	1	74	1	74	1	90
-	-	1	111	1	55	-	-	-	-	1	45	1	135
-	-	1	280	1	288	-	-	-	-	-	-	1	200
1	209	-	-	-	-	-	-	-	-	-	-	1	223
1	179	1	145	1	159	1	108	1	80	-	-	1	131
-	-	-	-	-	-	-	-	1	2,100	1	300	-	-
1	82	1	100	-	-	1	92	1	55	1	100	-	-
1	112	-	-	-	-	-	-	-	-	-	-	-	-
-	-	-	-	-	-	-	-	-	-	-	-	-	-
67	541	15	167	19	248	15	126	7	86	13	94	18	153
8	108	3	52	8	127	3	34	7	86	2	13	6	60
11	50	-	-	-	-	-	-	-	-	11	81	-	-
-	-	10	57	10	100	11	69	-	-	-	-	12	93
48	383	2	58	1	21	1	23	-	-	-	-	-	-
359	7,818	341	14,128	410	13,210	404	12,243	359	8,329	274	6,983	307	10,537
131	2,733	132	2,039	191	4,812	168	2,930	122	882	47	1,154	76	1,914
228	5,085	209	12,089	219	8,398	236	9,313	237	7,447	227	5,829	231	8,623
11	184	11	532	7	183	6	296	7	175	7	238	7	316
67	1,672	15	519	3	147	4	212	4	165	3	472	38	460

## 8 女性活動推進に関する事項

## (1) 講座

ア あらゆる分野における男女共同参画

(単位：回、人)

月 日	講 座 名	講 師 名	回数	延べ参加者
平成27年 4月11日	登録団体連絡会総会		1	78
平成27年 6月10日 17日	東京都労働相談情報センター八王子事務所共催 「従業員の職場定着・職場復帰・継続就業のためのポイント ～女性従業員の多い職場に求められる対応とは～」	菊地 加奈子	2	98
平成27年 6月23日 28日 29日	男女共同参画週間記念イベント 府中市女性センター登録団体体験講座	あかね着装礼法サークル ポッポの会 おはなし夢くらぶ 3B親子健康体操	4	84
平成27年 6月24日	東京しごと財団共催事業 子育て女性向けセミナーin府中 「子育てしながら私も働ける？ ～働くための準備について考えましょう～」	東京しごとセンター 女性しごと応援テラス	1	19
平成27年 7月 7日	東京しごとセンター多摩 共催 女性のための再就職支援セミナー&個別相談会 「私らしく輝く！再就職へのファーストステップin府中」	那須 美和	1	35
平成27年 7月17日・24日 31日・8月 7日・21日 28日・9月 4日・25日	女性センター登録団体共催講座 みんなのサロン	みんなのサロン	8	304
平成27年 9月29日 ～10月 5日	東京しごとセンター多摩 共催 女性再就職サポートプログラムin府中 第2回 再就職スタートアップコース	石井 晶子 ほか	5	68
平成27年 9月30日	女性センター登録団体共催講座 「暮らしの中のラッピング」	渋	1	16
平成27年10月 9日	男女共同参画職員課共催研修	東 浩司	1	44
平成27年10月31日	府中市女性センター登録団体交流会 「意味ある偶然の出会い」	土岐 久美子	1	49
平成27年11月18日	女性センター登録団体共催講座 「ワードで作れる！ギフトボックス」	女性パソコン研究会	1	6
平成27年12月12日	女性センター登録団体共催講座 「避難所運営ゲーム」	サークルいきいき	1	20
平成28年 1月21日 26日	東京都労働相談情報センター八王子事務所共催 「働く女性と『女性活躍推進法』解説セミナー」	塚原 英治	2	63
平成28年 3月18日	女性センター登録団体共催講座 「大人のおはなし会 おはなしの世界へようこそ！」	おはなし夢くらぶ	1	81
平成28年 3月23日	「地域で！家庭で！考える防災」	鈴木 直美	1	27

## イ ワーク・ライフ・バランスの推進

(単位：回、人)

月 日	講 座 名	講 師 名	回数	延べ参加者
平成27年 6月28日	男女共同参画週間記念講演会 「フィンランド流子育てからライフスタイルを考えよう」	坂根 シルック	1	77
平成27年 6月28日	男女共同参画週間記念イベント 親子科学体験講座	科学体験クラブ府中	1	186
①平成27年 9月27日 ②平成28年 3月13日	「話そう我が家の子育て ～助産師と共に考える～」	府中市助産師会	2	15 10
平成27年10月 4日	女性センター登録団体共催講座 「育脳リミック～働くパパ&ママと一緒に」	ポッポの会	2	44
平成28年 1月16日	女性センター登録団体共催講座 「子育て応援ひろば パパとママあつまれ！！」	保育支援課 ウイメンズアクション ほか	1	368
平成28年 3月13日	「パパあそぼうよ！！ 歌って 踊ろう！カラダ☆オーケストラ」	加藤 希	1	49

## ウ 人権が尊重される社会の形成

(単位：回、人)

月 日	講 座 名	講 師 名	回数	延べ参加者
平成27年 5月23日	女性センター地域連携講座 「子宮筋腫の基礎知識と治療法」 切らずに治す！～子宮動脈塞栓術(UAE)とは？～	瀧 康紀	1	35
平成27年 6月23日 26日	男女共同参画週間記念イベント 女性のための健康講座	ヤクルト 大塚製薬	2	25
平成27年 8月 1日	女性センター登録団体共催講座 「骨盤ストレッチ インナーマッスルを鍛えよう！」	市民活動研究会	1	17
平成27年11月21日	女性センター地域連携講座 「男女で違う、心臓病の基礎知識」 ～生活習慣を見直そう～	上林 拓男	1	42
平成27年12月19日	女性センター地域連携講座 いきいき☆知っ得セミナー 「身近なカロリー&塩分を知ってみよう！」	府中恵仁会病院 栄養科 管理栄養士	1	21
平成28年 3月 4日	「デートDVを知ってますか？ ～思春期の子どものつきあい方～」	町田 典子	1	8
平成28年 3月 5日	女性センター登録団体共催講座 「どう向き合う？息子の親離れ」	NPO法人けやきの会	1	20

## エ 男女共同参画社会づくり

(単位：回、人)

月 日	講 座 名	講 師 名	回数	延べ参加者
平成27年 5月14日 21日 28日 6月 4日 11日 18日	いきいき女性セミナー 「生き方、学び方、働き方。 ～リプロダクティブ・ヘルス&ライツの視点を入れながら～」	宮子あずさ 井上輝子	6	122
平成27年10月28日 11月 4日 11日 18日	女性のためのDIY&大工講座 「DIY入門と簡単ラック作り」	橋本 小百合	4	62
平成28年 2月 8日 15日 22日 29日	「シルバーパソコン入門 ～インターネットをはじめよう」	シルバー人材センター	4	71

## オ その他

(単位：回、人)

月 日	講 座 名	講 師 名	回数	延べ参加者
平成27年 8月 9日	男女共同参画市民企画講座 「みんなで作ろう おうち水族館」	ウイメンズアクション府中	1	40
平成27年10月10日	男女共同参画市民企画講座 「自分にもう一つの生き方をプラスする講座」	サークルいきいき	1	21
平成27年10月17日	男女共同参画市民企画講座 「子どもの貧困 地域での支援を考える」	府中ネット	1	44
平成27年11月 1日	男女共同参画市民企画講座 「映画の主人公に学ぶ『女性の成長と課題』」	NPO法人けやきの会	1	16
平成27年12月 5日	男女共同参画市民企画講座 「パパの育児参加～イクメンとは言うけれど～」	いばしょ部	1	7
ア～オ 合 計			66	2,292

## (2) 刊行物

(単位：部)

題 名	発 行	部 数	内 容	
スクエア21	No. 62	平成27年 7月	800	男女共同参画週間の実施報告
	No. 63	平成27年11月	800	・「女性に対する暴力をなくす運動」 関連講座の案内 ・デートDVについて
	No. 64	平成28年 3月	800	第29回府中市男女共同参画推進フォーラムの実施報告
第29回 府中市男女共同参画推進フォーラム記録誌	平成28年 3月	400	府中市男女共同参画推進フォーラムの事業等の記録	

## 9 男女共同参画推進フォーラムに関する事項

第29回 府中市男女共同参画推進フォーラム  
学び、気づき、その先へ！

(単位：人)

実 施 期 間	内 容	参加者数
平成27年11月27日	開会式	-
	講演会	
	・女性のための企業入門	23
	ワークショップ	
	・脳活性化スッキリゲームで大笑い	5
	・誕生数秘学～自らを知る～	7
・変わる介護保険～今私たちにできること	29	
・らん☆個別カフェ	14	

(続き)

実施期間	内 容	参加者数
平成27年11月28日	講演会	
	・介護の社会化再考	18
	・市内で仕事を作ろう	18
	・憲法カフェin府中	26
	ワークショップ	
	・話そう!!子育ての楽しさ苦しさどんなところ?	16
	・はじめてのスクラップ・ブック	7
	・人形劇『三匹のこぶた』	54
	・簡単木工	8
	・お父さんと作るクリスマスのお菓子	15
	・おはなしの世界へようこそ!	32
	・パソコンで学び、その先へ	51
	・お茶席	59
・モノ作りを楽しもう(陶芸)	18	
・心を癒すドライフラワーワークショップ	30	
平成27年11月29日	講演会	
	・生活困窮者の就労支援はどうあるべきか	16
	ワークショップ	
	・親子リトミック&男脳女脳で叶えるハッピー子育て!	19
	・ボクサリズム体験ワークショップ	16
	・お茶席	82
	・わくわくワークショップアラカルト	33
・どうぶつワッペンを作ろう!	30	
基調講演 「ワーク・ライフ・バランスを考える」	83	
作品展示見学者等		225
合 計		934

## 10 府中市男女共同参画推進協議会に関する事項

協議会開催 6回

### 11 女性問題相談に関する事項

(単位:件)

内 訳	件 数
面接相談	361
電話相談	970
合 計	1,331 (女1,234、男97)

### 12 女性人権啓発事業に関する事項

(1) 講座

(単位:回、人)

月 日	講 座 名	講 師 名	回数	延べ参加者
平成27年11月14日	DV加害者教育プログラムへの取り組みからDV防止を考える!	山口 のり子	1	23

### 13 外国人学校に関する事項

- (1) 外国人学校に通う児童・生徒の保護者に対する補助金交付状況

(単位：円、人)

区分	月額単価	対象者数(実数)	金額
児童	2,000	7	158,000
生徒		10	240,000
合計		17	398,000

### 14 市民協働の推進に関する事項

- (1) 市民協働推進シンポジウムに関する事項

事業名	実施日	会場	出演者名	参加者数
「ふちゅうの未来をデザインする～じぶん×地域のチカラ～」	平成27年11月20日	府中グリーンプラザ	山崎 亮 林田 健一 奥村 幸子 鬼山 るい 依田 和也	213人

- (2) 府中市市民協働推進会議に関する事項

- ア 会議開催 4回  
イ 提案型協働事業選考部会開催 2回

- (3) 府中市市民協働推進委員会に関する事項

- 会議開催 3回

- (4) 職員研修に関する事項

(単位：回、人)

対象	実施回数	延べ参加人数
市民協働推進員	5	209
管理職	1	86

- (5) 市民協働実感イベントに関する事項

事業名	実施日	市担当部課	参加者数
ペットボトルキャップで支え合いのまちをつくろう	平成27年10月17日 18日	福祉保健部地域福祉推進課	モザイクアート作成協力者 1,001人
☆協働でまちをきれいに☆	平成27年11月23日	生活環境部環境政策課、都市整備部管理課、都市整備部公園緑地課	①自主清掃活動 30団体・1,673人 ②インフラ管理ボランティア制度 長期 16団体 短期 8団体
☆協働でまちをきれいに☆活動報告会～落ち葉のプールとクラフト作り～	平成27年12月6日	子ども家庭部児童青少年課	①落ち葉のプール 353人 ②クラフト作り 278人



## (6) 市民提案型協働事業に関する事項

事業名	実施団体	市担当部課	実施日	延べ参加者数
府中市に冒険遊び場を～子どもが遊びこめる環境づくりとそれを支える市民の育成～	NPO法人野外遊び喜び総合研究所	子ども家庭部児童青少年課	①冒険遊び場イベント 平成27年10月10日、11月22日、平成28年2月6日 ②講演会 平成27年10月31日 ③救急救命講習 平成28年2月6日	①300人 ②36人 ③10人
命の讃歌コンサート	命の讃歌コンサートの会	政策総務部政策課	平成27年7月26日	353人
子育て応援イベント「ハッピー子育て～わが子のチカラを信じよう～」	ポルトボヌール	子ども家庭部子育て支援課	平成27年12月5日、平成28年1月23日	41人
超高齢社会の街づくりフェスタ2015	NPO法人臨床研修支援協議会	福祉保健部高齢者支援課	①Call&Push! 平成27年8月8日 ②超高齢社会の街づくりフェスタ 平成27年9月19日 ③緩和ケア普及啓発事業 平成27年11月21日・22日 ④多摩の医療健康増進フォーラム 平成28年1月23日	①30人 ②700人 ③100人 ④60人

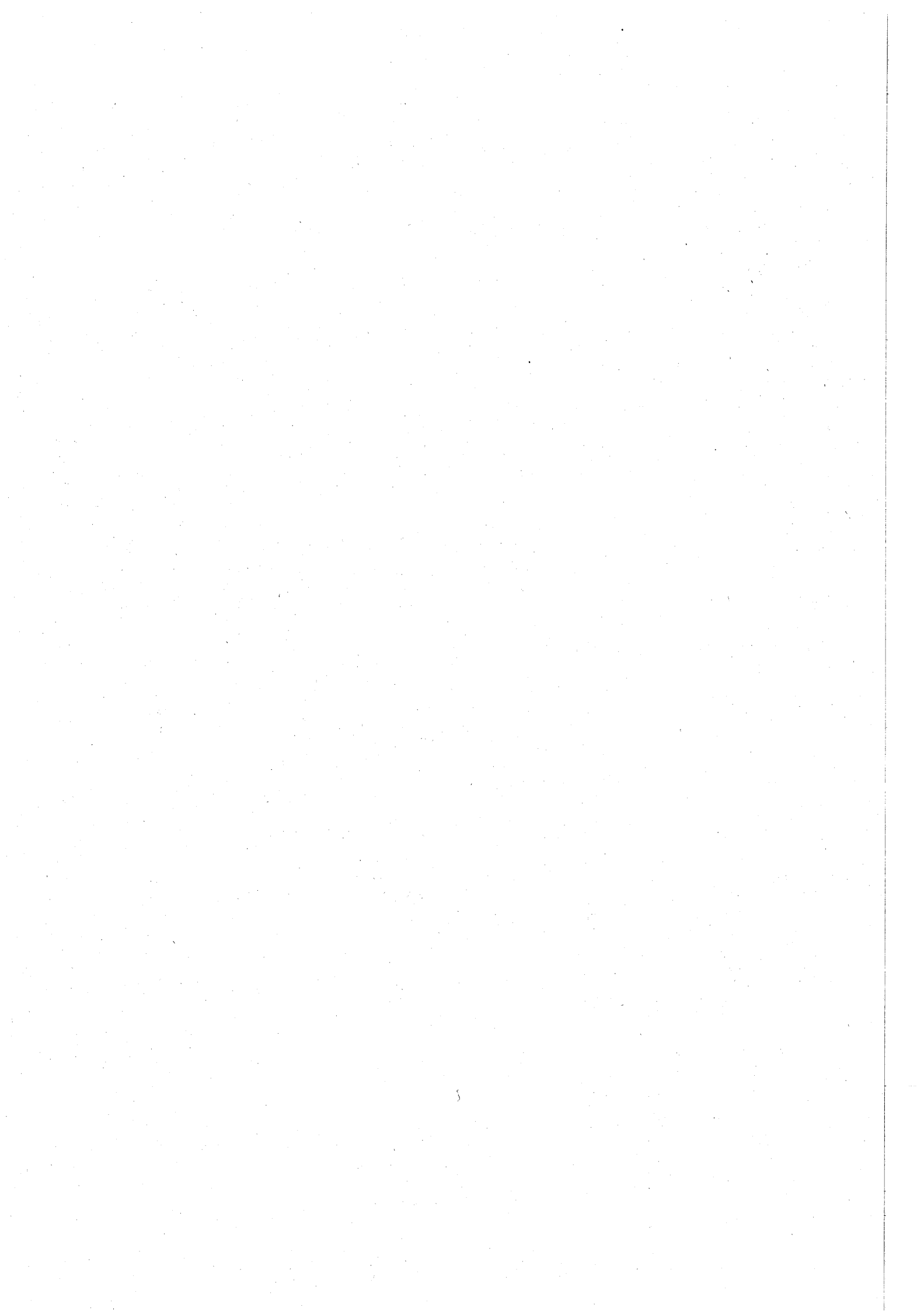

# 文化スポーツ部

文化振興課  
ふるさと文化財課  
生涯学習スポーツ課  
図書館  
美術館

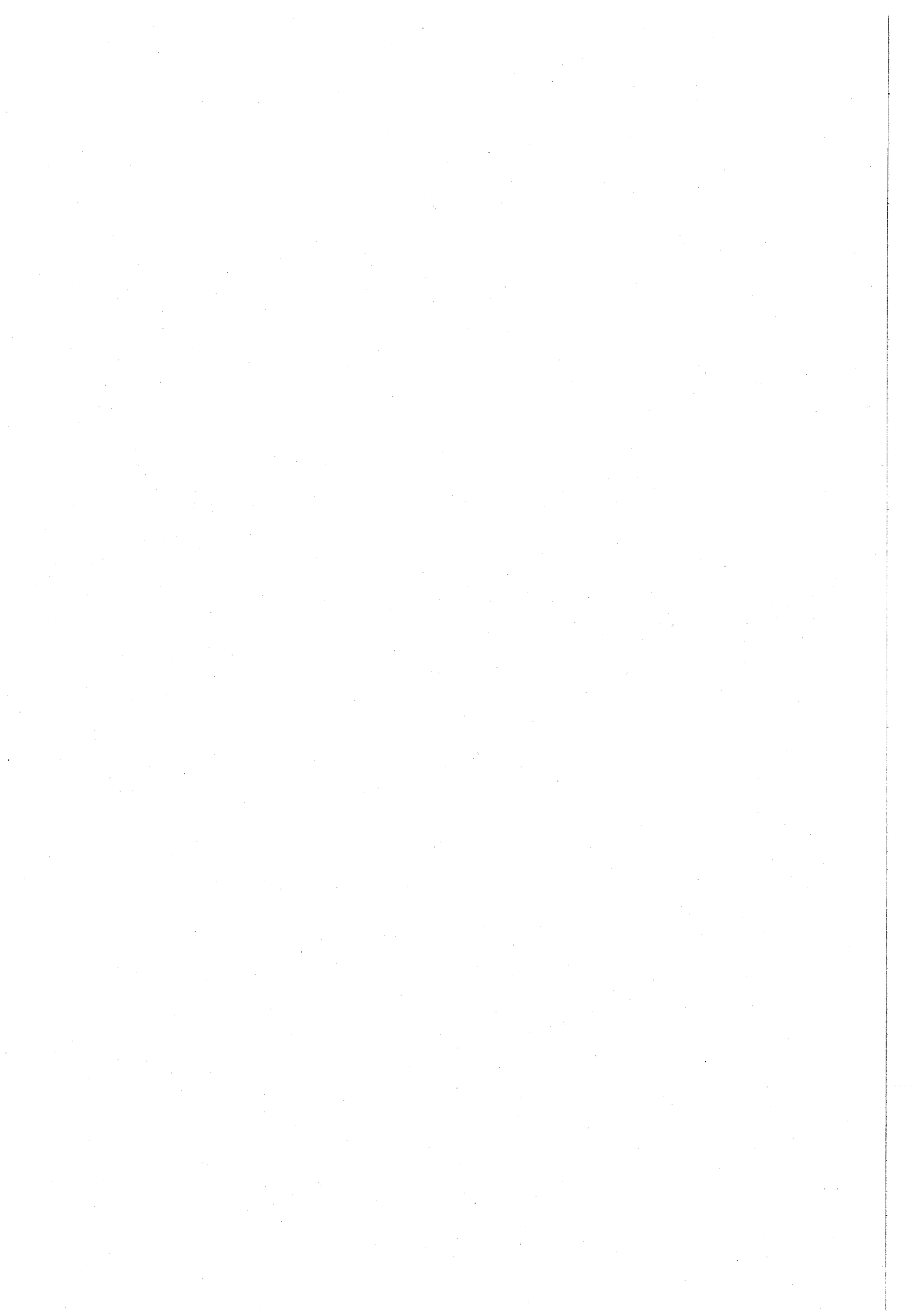

# 文化振興課

## 1 府中市文化施設における指定管理者候補者選定委員会

開催回数 2回

## 2 市民芸術文化祭に関する事項

市民相互の文化交流や、これまで芸術文化に親しみのなかった市民の参加を促進し、本市がこれまで培ってきた伝統や文化を次世代へ継承していくことを目標として、府中市芸術文化協会との共催で実施した。

### (1) 催物

(単位：人)

開催日	催物	参加者数	参観者数	会場
平成27年 9月 6日	開会式	83	216	府中の森芸術劇場
平成27年 9月16日 ～20日	彫刻展	18	980	府中市美術館
平成27年 9月17日 ～22日	刀剣展	15	1,473	郷土の森博物館
平成27年 9月26日	民踊と新舞踊のつどい	105	380	府中の森芸術劇場
平成27年 9月27日	囲碁大会	84	5	府中グリーンプラザ
平成27年 9月30日 ～10月 4日	写真展	44	541	府中市美術館
平成27年10月 1日 ～ 5日	書道展	125	470	府中グリーンプラザ
平成27年10月 4日	長唄演奏会	41	295	府中の森芸術劇場
平成27年10月 4日	クラシック演奏会	112	1,442	府中の森芸術劇場
平成27年10月 4日	将棋大会	76	179	府中グリーンプラザ
平成27年10月 7日 ～11日	日本画展	50	803	府中市美術館
平成27年10月11日	三味線演奏会	60	120	府中の森芸術劇場
平成27年10月11日	将棋祭	88	112	府中グリーンプラザ
平成27年10月14日 ～18日	版画展	84	820	府中市美術館
平成27年10月17日	各流合同謡曲大会	160	150	府中の森芸術劇場
平成27年10月17日 ・18日	おもと名品展	20	155	府中グリーンプラザ 分館ギャラリー
平成27年10月18日	日本舞踊の集い	47	1,000	府中の森芸術劇場
平成27年10月18日	囲碁祭	73	5	府中グリーンプラザ
平成27年10月21日 ～25日	工芸展	126	861	府中市美術館
平成27年10月23日 ～25日	いけばな展	81	450	府中グリーンプラザ
平成27年10月24日	第12回笛の音楽祭	43	400	府中の森芸術劇場
平成27年10月25日	三曲演奏会	184	700	府中の森芸術劇場
平成27年10月25日	第35回吹奏楽祭	90	730	府中の森芸術劇場
平成27年10月25日	短歌大会	73	6	府中グリーンプラザ

(続き)

開催日	催物	参加者数	参観者数	会場
平成27年10月25日	第24回全日本新人選手権かるた大会・第7回全日本グランドチャンピオン大会	99	50	中央文化センター
平成27年10月28日 ～11月1日	洋画展	94	992	府中市美術館
平成27年10月29日 ～11月27日	第57回菊花展	125	100,000	大國魂神社境内
平成27年10月31日 ・11月1日	アマチュア無線公開運用・講演会	54	102	府中グリーンプラザ
平成27年10月31日 ～11月3日	盆栽展	22	311	府中グリーンプラザ
平成27年11月1日	府中囃子競演会	610	2,150	府中の森芸術劇場
平成27年11月1日	第44回府中市民合唱祭	585	1,150	府中の森芸術劇場
平成27年11月1日	秋季茶会	140	140	郷土の森博物館茶室
平成27年11月3日	武蔵国府太鼓“太鼓の響”	350	1,050	府中の森芸術劇場
平成27年11月5日	木遣のつどい	40	-	大國魂神社境内
平成27年11月8日	民謡民舞のつどい	200	250	府中の森芸術劇場
平成27年11月8日	FUCHU DANCING FESTIVAL '15	206	1,000	府中の森芸術劇場
平成27年11月8日	俳句大会	124	9	府中グリーンプラザ
平成27年11月15日	演劇“おっとと村の神様”	21	500	府中の森芸術劇場
平成27年11月22日	創立50周年記念吟詠大会	158	68	府中の森芸術劇場
平成27年11月23日	カラオケ歌謡大会	140	400	府中の森芸術劇場
平成27年11月28日	閉会式	118	-	ルミエール府中
合計	41事業(開・閉会式を含む)	4,968	120,465	

注：1) 木遣のつどいは、大國魂神社の西の市とあわせて開催されるため、当該催し物のみの参観者数が計測できず、参加者のみの記載としている。

2) 閉会式は一般の方の観覧を行っていないため参加者のみの記載としている。

### 3 市民文化の日に関する事項

(1) 開催日 10月11日

(2) 催物

(単位：人、事業)

開催施設	来場者数	事業数 (実施数)	内容
府中の森芸術劇場	1,447	1	オープンシアター ～吹いて・奏でて・楽しんで～吹奏楽を体験しよう！～
府中グリーンプラザ	680	1	JAZZ in FUCHU 10周年記念イベント
市民会館	320	2	気軽に聴けて本格派！エントランスギターコンサートほか
ふるさと府中歴史館	549	2	「戦跡遺跡」の特別展示ほか
武蔵府中熊野神社古墳展示館	1,429	1	第6回武蔵府中熊野神社古墳まつり
郷土の森博物館	702	5 (4)	プラネタリウム追加投影ほか
生涯学習センター	496	9	模擬店オープンほか
中央図書館	3,881	2	講演会「みぢかなアリのふしぎなせいかつ」ほか
府中市美術館	3,026	6	企画展「マリー・ローランサン」無料観覧ほか
都立府中の森公園	771	7 (5)	ピクニックライブほか
合計	13,301	36 (33)	

注：1) 来場者数はスタンプラリー景品交換者数を含む。

2) 郷土の森博物館の1事業、都立府中の森公園の2事業は、当日悪天候のため中止。

## 4 市民文化活動事業奨励に関する事項

- (1) 後援等  
 教育委員会名義使用 15回  
 市名義使用 35回
- (2) 文化活動功労者表彰(感謝状) 14人

## 5 民俗芸能伝承普及に関する事項

- (1) 府中囃子伝承普及活動  
 ア 期間 平成27年4月～平成28年3月  
 イ 内容 府中囃子の伝承普及
- (2) 武蔵国府太鼓市民講習会  
 ア 期間 平成27年5月～平成28年3月  
 イ 会場 府中グリーンプラザ第1音楽練習室  
 ウ 内容 武蔵国府太鼓の演奏技術習得  
 エ 講師 武蔵国府太鼓連盟指導者  
 オ 受講者数 51人

## 6 文化団体活動補助に関する事項

催物名	団体名	開催日	会場
舞踊のつどい	府中市民踊連盟	平成27年 5月22日	府中グリーンプラザ
観世流謡曲入門教室	府中市謡曲連盟	平成27年 5月24日～11月 1日	府中グリーンプラザ
市民長唄講座	府中市長唄連盟	平成27年 6月 2日～ 7月11日	中央文化センター ・連盟教室
いけばな子ども教室	府中市いけばな連盟	平成27年 6月 6日～10月 3日	府中グリーンプラザ
おもと培養講習会	府中おもと同好会	平成27年 6月20日・ 9月19日・ 平成28年 3月24日	ルミエール府中
夏休み電子工作教室	府中アマチュア無線クラブ	平成27年 7月18日	府中グリーンプラザ
栗まつりに伴う府中囃子の 競演(山車の巡行)	府中囃子保存会	平成27年 9月28日	けやき並木・旧甲 州街道
第34回新春府中市民書き初 め大会・展覧会	府中市書道連盟	平成28年 1月 5日～ 9日	府中グリーンプラザ
第25回小倉百人一首初心者 かるた教室	府中多摩かるた会連盟	平成28年 1月16日～ 2月27日	分梅町1丁目公会堂
ダンスワークショップ・31 フラメンコ	府中市洋舞連盟	平成28年 2月11日	府中の森芸術劇場
ミニクラシックコンサート	府中市民交響楽団	平成28年 2月28日	府中の森芸術劇場
短歌合同勉強会	府中市総合短歌会	平成28年 3月 7日	府中グリーンプラザ

注：市民長唄講座は毎週火曜日または土曜日の各6回、観世流謡曲入門教室は毎月2回の全12回、いけばな子ども教室は毎月第1土曜日の全5回、小倉百人一首初心者かるた教室は毎週土曜日の全7回実施。

## 7 府中グリーンプラザに関する事項

## (1) 施設別利用状況

施設名	使用可能 日数	使用日率		使用可能 単位	稼働率	
		日数	率(%)		単位	率(%)
第1音楽練習室	337	337	100.0	1,010	981	97.1
第2音楽練習室	337	337	100.0	1,011	934	92.4
第3音楽練習室	337	336	99.7	1,010	960	95.0
第4音楽練習室	337	337	100.0	1,011	1,002	99.1
けやきホール	324	210	64.8	968	484	50.0
展示ホール	337	200	59.3	1,010	473	46.8
大会議室	336	311	92.6	1,008	727	72.1
第1会議室	337	330	97.9	1,010	831	82.3
第2会議室	337	330	97.9	1,009	822	81.5
第3会議室	337	337	100.0	989	834	84.3
第4会議室	337	337	100.0	1,011	873	86.4
第5会議室	337	329	97.6	1,009	772	76.5
講習室	337	326	96.7	1,011	725	71.7
集会室	337	335	99.4	1,011	893	88.3
託児室	337	280	83.1	1,010	515	51.0
第1和室	337	302	89.6	1,011	571	56.5
第2和室	337	303	89.9	1,011	608	60.1
平均	336	310	92.3	1,006	765	76.0
分館ギャラリー	337	246	73.0	1,011	706	69.8

## (2) 自主活動用施設利用状況

施設名	使用可能 日数	使用日率		使用可能 単位	稼働率	
		日数	率(%)		単位	率(%)
グループ活動室	337	320	95.0	1,011	700	69.2
サークル談話室	337	311	92.3	1,011	605	59.8
ふれあい交流室	337	300	89.0	1,011	583	57.7
平均	337	310	92.1	1,011	629	62.2



## 8 市民会館に関する事項

## (1) 施設別利用状況

施設名	使用可能 日数	使用日率		使用可能 単位	稼働率	
		使用日数	率 (%)		使用単位	率 (%)
コンベンションホール飛鳥A	321	272	84.7	958	638	66.6
コンベンションホール飛鳥B	322	256	79.5	966	604	62.5
コンベンションホール飛鳥C	322	252	78.3	966	558	57.8
コンベンションホール飛鳥D	322	223	69.3	966	493	51.0
講師控室	322	111	34.5	966	219	22.7
レクリエーションルーム	322	316	98.1	966	568	58.8
音楽練習室	322	321	99.7	966	851	88.1
料理講習室	322	213	66.1	966	372	38.5
第1会議室	322	312	96.9	966	667	69.0
第2会議室	322	286	88.8	966	604	62.5
第3会議室	322	308	95.7	966	660	68.3
第4会議室	322	310	96.3	966	661	68.4
講習会議室	322	278	86.3	966	579	59.9
平均	322	266	82.6	965	575	59.6

## 9 芸術劇場に関する事項

## (1) 施設別利用状況

施設名	使用可能 日数	使用日率		使用可能 単位	稼働率	
		日数	率 (%)		単位	率 (%)
どりーむホール	303	277	91.4	907	738	81.4
ウィーンホール	306	275	89.9	894	700	78.3
ふるさとホール	310	255	82.3	930	670	72.0
3ホール平均			87.8			77.2
第1リハーサル室	309	295	95.5	927	814	87.8
第2リハーサル室	311	294	94.5	933	754	80.8
第3リハーサル室	311	296	95.2	933	794	85.1
平成の間	311	193	62.1	933	439	47.1
梅の間	311	74	23.8	933	181	19.4
櫺の間	311	117	37.6	933	238	25.5
第1練習室	311	305	98.1	929	742	79.9
第2練習室	311	310	99.7	933	867	92.9
第3練習室	311	294	94.5	933	684	73.3
第4練習室	311	309	99.4	933	754	80.8

## (2) 府中文化振興財団 自主事業 ホール別事業数

区 分	事業数	公演数	割合(%)
どリーむホール	9	10	12.5
ウィーンホール	6	20	8.3
ふるさとホール	4	19	5.6
その他出張コンサート	0	0	0.0
小 計	19	49	
共催事業	28	47	38.8
後援事業	11	47	15.3
名義公演	9	9	12.5
教育プログラム	1	7	1.4
周年記念事業	0	0	0.0
協力事業	1	-	1.4
芸文小計	69	159	
講習・講座	2	8	2.8
協賛	0	0	0.0
芸術文化活動奨励	1	0	1.4
奨励小計	3	8	
合 計	72	167	100.0

## (3) 府中文化振興財団 自主事業 ジャンル別事業数

ジャンル	事業数	公演数
クラシック	5	6
オペラ	0	0
ポピュラー他	6	7
ミュージカル	0	0
演劇	1	1
演芸・芸能	4	19
バレエ	0	0
舞踊	0	0
創造企画	3	16
一般開放	0	0
合 計	19	49

## 10 青少年音楽祭に関する事項

月 日	名 称	出 演 団 体	会 場
平成27年 8月22日	第30回府中市青少年音楽祭	市内青少年音楽団体	府中の森芸術劇場
平成27年 8月23日	合奏の部、合唱の部	31団体	どリーむホール

## 1 1 青少年文化活動奨励に関する事項

月 日	事 項	対 象	会 場	出 演 者
平成27年 5月 3日	第34回定期演奏会	青少年	府中グリーンプラザ けやきホール	都立府中高等学校 軽音楽部
平成27年 6月14日	第54回定期演奏会	青少年	府中の森芸術劇場 どりーむホール	府中市青少年吹奏楽団
平成27年 6月14日	第27回定期演奏会	青少年	府中の森芸術劇場 ウィーンホール	府中シンフォニック ウィンドアンサンブル
平成27年 8月30日	第 7回定期演奏会	青少年	府中の森芸術劇場 ふるさとホール	鼓太郎
平成28年 3月28日	第25回定期演奏会	青少年	府中の森芸術劇場 ふるさとホール	都立府中西高等学校 吹奏楽部
平成28年 3月29日	第31回定期演奏会	青少年	府中の森芸術劇場 どりーむホール	都立府中西高等学校 合唱部

## 1 2 青少年音楽団体に関する事項

## (1) 府中市青少年吹奏楽団

月 日	事 項	会 場
平成27年 4月 5日	桜まつりパレード	府中公園・桜通り
平成27年 6月14日	第54回定期演奏会	府中の森芸術劇場どりーむホール
平成27年 7月12日	青少対第八地区サマーフェスティバル	府中第八中学校体育館
平成27年 7月19日	住吉文化センターまつり	住吉文化センター
平成27年 8月 9日	商工まつり	大國魂神社ステージ
平成27年 8月22日	第30回府中市青少年音楽祭	府中の森芸術劇場どりーむホール
平成27年 8月30日	よさこいin府中	けやき並木
平成27年 9月 5日	第九地区地域ふれあいコンサート	府中第九中学校体育館
平成27年10月11日	市民文化の日オープンシアター	府中の森芸術劇場ウィーンホール
平成27年10月25日	府中市民芸術文化祭「第35回吹奏楽祭」	府中の森芸術劇場どりーむホール
平成27年11月 4日	府中市民体育大会開会式	大國魂神社～市民陸上競技場
平成27年11月 8日	府中市民体育大会閉会式	府中市立総合体育館
平成27年11月21日	第四小学校音楽会	第四小学校体育館
平成27年11月29日	小柳小学校スマイルコンサート	小柳小学校体育館
平成27年12月12日	南白糸台小学校森の音楽会	南白糸台小学校体育館
平成27年12月20日	よつや苑クリスマス演奏会	よつや苑
平成28年 1月11日	新春コンサート	府中の森芸術劇場ウィーンホール
平成28年 3月13日	楽団体験見学会	府中市生涯学習センター
	通常練習	定期活動89回
		定期活動89回 その他事業18回 計107回 団員29人

## (2) 府中少年少女合唱団

月 日	事 項	対 象	会 場
平成27年 5月16日	東芝府中吹奏楽団定期演奏会	一 般	府中の森芸術劇場 どりーむホール
平成27年 8月23日	第30回府中市青少年音楽祭	一 般	府中の森芸術劇場 どりーむホール
平成27年 9月26日	けやき平和コンサート	一 般	府中の森芸術劇場 どりーむホール
平成27年11月 1日	府中市民合唱祭	一 般	府中の森芸術劇場 どりーむホール
平成28年 3月25日～27日	合宿	団 員	府中市生涯学習センター
平成28年 3月29日	第33回定期演奏会リハーサル	団 員	府中の森芸術劇場 ふるさとホール
平成28年 3月30日	第33回定期演奏会	一 般	府中の森芸術劇場 ふるさとホール
通常練習（毎週土曜日）	定期活動40回	団 員	府中市生涯学習センター
定期活動40回 その他の事業9回 計49回		団員50人	

## (3) 府中ジュニアウインドオーケストラ

月 日	事 項	対 象	会 場
平成27年 8月17日～20日	夏期合宿	団 員	山梨県富士河口湖町
平成27年 8月21日	第30回府中市青少年音楽祭リハーサル	団 員	府中の森芸術劇場 どりーむホール
平成27年 8月22日	第30回府中市青少年音楽祭	一 般	府中の森芸術劇場 どりーむホール
平成27年12月20日	第30回定期演奏会	一 般	府中の森芸術劇場 どりーむホール
通常練習（毎週日曜日）	定期活動40回 (第30回定期演奏会リハーサル含む)	団 員	府中市生涯学習センター
定期活動40回 その他の事業7回 計47回		団員75人	

# ふるさと文化財課

## 1 文化財保護審議会に関する事項

会議開催 6回

職名	氏名
会長	田中通孝
副会長	猿渡昌盛
委員	小澤宏 坂詰秀一 副島弘道
	長沢利明 (～平成27年5月31日)
	中村順昭 馬場治子 福嶋司 藤井恵介
	八木橋伸浩 (平成27年10月1日～)

## 2 文化財保護に関する事項

市内文化財の維持管理、展示施設の運営等を実施し、文化財の保護及び活用に努めた。

### (1) 文化財の保護・整備状況

- ア 文化財維持管理 6件
- イ 展示施設の運営 2件
- ウ パンフレット配布

### (2) 展示活用状況

(単位：人)

実施期間	事業名	参加者数	会場
平成27年4月18日～5月6日	くらやみ祭展	4,212	ふるさと府中歴史館
平成27年7月18日～8月30日	掘り出された府中の遺跡2015.	14,750	ふるさと府中歴史館
平成27年8月4日～8月6日	発掘調査の体験	32	武蔵府中熊野神社古墳付近
平成27年8月22日・30日・ 12月5日	発掘調査現場見学会	101	西府駅北口・武蔵府中熊野 神社古墳西側・府中駅周辺 3ヶ所
平成27年10月10日・11日	武蔵府中熊野神社古墳まつり	3,469	武蔵府中熊野神社古墳
平成27年11月2日～11月8日	発掘お宝展 (前期)	4,200	フォーリス光と風の広場
平成27年11月17日～ 平成28年2月28日	発掘お宝展 (後期)	18,646	ふるさと府中歴史館
平成27年11月3日	市史跡白糸台掩体壕見学会	250	白糸台掩体壕
平成27年6月～ 平成28年2月	ふるさと府中の歴史連続講座 (7回)	94	ふるさと府中歴史館
平成28年1月23日・24日	多摩郷土誌フェア出店	-	立川市女性総合センターアイム

## 3 埋蔵文化財に関する事項

### (1) 発掘調査状況

(単位：件、㎡)

区分	件数	面積
発掘届	305	-
試掘調査	69	1,841
発掘調査	11	787

## (2) 遺構検出状況

ア 竪穴建物跡	8棟
イ 掘立柱建物跡	5棟
ウ 溝	7条
エ 土坑	20基
オ その他の遺構	26基

## 4 国史跡武蔵国府跡保存整備及び活用に関する事項

- (1) 国史跡武蔵国府跡保存整備活用検討会議  
会議開催 2回
- (2) 保存整備に係る実施設計(国司館地区)
- (3) 特に経年劣化の激しい箇所改良工事(国衙跡地区)

## 5 ふるさと府中歴史館に関する事項

- (1) 保存年限満了公文書の評価・選別・保管・データ登録

評価・選別数	保管・データ登録数	内 容
1,176箱	627冊	「ふるさと府中歴史館」内に保管する公文書の選別・データ登録を行った。

- (2) 利用状況

開館日数 310日 (単位:人)

区 分	入場者数
1階国府資料展示室	76,968
2階公文書史料室	15,392
計	92,360

## 6 武蔵府中熊野神社古墳展示館に関する事項

地元の武蔵府中熊野神社古墳保存会に運営を委託し、管理運営に努めた。

開館日数 308日

入場者数 11,745人

## 7 市史編さんに関する事項

- (1) 市史編さん審議会  
会議開催 3回
- (2) 専門部会による資料収集のための調査を実施
- (3) 「府中市史編さんだより」創刊号を発行

## 8 郷土の森博物館に関する事項

- (1) 資料収集 (単位:件)

資料件数	内 容
14	民俗、考古、歴史等資料の寄贈受入
11	歴史資料の購入
43	資料活用

## (2) 展示活動

(単位：人)

実施期間	事業名	参加者数	会場
平成27年 7月18日～ 8月30日	特別展 あしもとネイチャーワールド「夏の生きもの 甲子園」	37,320	特別展示室
平成28年 2月 6日～ 3月13日	「カイコとくらしのむかし」	21,178	
平成27年 4月11日～ 6月28日	企画展 府中のゴシュウギ～むかしの結婚式～	5,054	企画展示室
平成27年 7月11日～ 9月27日	隕石展－宇宙からの贈り物－	11,442	
平成27年10月10日 ～ 平成28年 3月31日	ムダ堀の謎をさぐる	8,850	
平成27年 4月25日～ 5月14日	歳時記展 *五月人形	-	復元建築物・ 常設展示室他
平成27年 6月30日～ 7月12日	*七夕かざり	-	
平成27年 7月18日～ 9月10日	*むかしの夏のくらし	-	
平成27年 9月 6日～ 9月30日	*田んぼのかかし	-	
平成27年 9月26日～ 9月27日	*月見かざり	-	
平成27年12月12日 ～ 平成28年 2月 4日	*「神酒口」&「消防のむかし」	-	
平成28年 1月10日～ 1月17日	*マユダマかざり	-	
平成28年 1月30日～ 2月 4日	*節分	-	
平成28年 2月 5日～ 3月17日	*ひな人形の展示 (博物館ボランティア)	-	
平成27年 4月 1日 ～ 平成28年 3月31日	多摩川水族館 *多摩川中流に生息する魚類を紹介 (NPO法人多摩川センター)	-	エントランス ホール

## (3) 天文事業

## ア プラネタリウム番組制作

番組名	種類	備考
「ちびまる子ちゃん 星にねがいを」	一般用	夏番組
「富士の星暦 日本最高峰を知る」	一般用	秋番組
「オーロラの調べ」	一般用	冬番組
「パンゲア恐竜物語」	一般用	春番組

## イ 移動天体観望会

(単位：回、人)

開催数	参加者数	内容
21	2,386	移動天文観測車「ペガサスⅡ」による移動観望会を市内14回、市外7回開催した。

## (4) 資料調査研究

「武蔵国府や宿場町として、特色を持つ府中の歴史、民俗、自然」を基本テーマとした博物館資料に関する調査研究を実施した。

- ア 古代中世武蔵国府に関する研究
- イ 近世府中宿に関する研究
- ウ 府中市の自然調査
- エ 府中市内民俗調査

## (5) 出版普及活動

(単位：部)

表 題	部 数
博物館紀要第29号	700
古文書目録第17集	300
あるむぜお（機関誌）（年4回発行）	延べ10,000

## (6) 郷土の森博物館利用状況

開館日数 305日（プラネタリウム 291日）

(単位：人)

区 分	有 料		減 免	4歳未満	計	日平均	月平均	
	一 般	団 体	(身障者等)					
博 物 館 入 館 者	大 人	153,844	4,952	45,160	-	203,956	669	16,996
	子 供	26,116	14,669	26,604	23,513	90,902	298	7,575
	小 計	179,960	19,621	71,764	23,513	294,858	967	24,572
プラネタ リウム 観 覧 者	大 人	26,510	1,903	5,435	-	33,848	116	2,821
	子 供	13,332	8,531	5,835	-	27,698	95	2,308
	小 計	39,842	10,434	11,270	-	61,546	211	5,129

注：月平均については、四捨五入のため小計と内訳の合計が一致しない。



# 生涯学習スポーツ課

## 1 原水爆禁止運動補助金に関する事項

市内で活動する2つの原水爆禁止運動団体に対し、補助金を交付した。

## 2 生涯学習審議会委員に関する事項

審議会 9回

職名	氏名
会長	寺谷弘壬
副会長	三宅昭
委員	荒金恵一 大谷久知 奥野英城 木内直美
	小島茂相 良恵子 鈴木映子 関口美礼
	武野純子 鶴田知佳子 長畑誠 中村洋子
	新島香

## 3 全市的公民館事業に関する事項

(単位：回、人)

年月日	講座名	講師名	回数	延べ出席者数
平成27年 6月13日 )	家庭教育学級	鈴木由美子 須見庸子 佐藤士文 辰巳渚	5	144
平成28年 2月 6日				
平成27年 6月18日 )	家庭教育学級 (小・中学校保護者対象)	三田村慶春 加藤隆 榎本久美子 ほか	34	1,746
平成28年 2月13日				
平成27年12月 4日	憲法講演会	榎本弘行	1	27
合 計			40	1,917

## 4 地区公民館事業に関する事項

(単位：回、人)

公民館名	事業数	回数	延べ参加者数
中央地区公民館	6	6	78
白糸台地区公民館	4	6	206
西府地区公民館	8	9	208
武蔵台地区公民館	5	5	242
新町地区公民館	8	10	172
住吉地区公民館	6	11	401
是政地区公民館	5	6	174
紅葉丘地区公民館	4	6	296
押立地区公民館	6	8	185
四谷地区公民館	5	6	238
片町地区公民館	7	7	316
合計	64	80	2,516

注：市民協働推進本部市民活動支援課に業務運営を依頼している。

## 5 ふちゅうカレッジ出前講座に関する事項

メニュー数(担当課)	実施件数	受講者数
57講座(29課)	36件	930人

## 6 社会教育関係団体届出に関する事項

(平成28年3月31日現在) (単位：団体)

分類	団体数	分類	団体数
文芸	32	人文・自然科学	26
美術・工芸	176	スポーツ	567
音楽	220	子育て	41
舞踊・演劇	170	団体活動・その他	18
語学	48		
生活文化	103	合計	1,401

## 7 生涯学習サポーター登録に関する事項

(平成28年3月31日現在) (単位：人)

分類	人数	分類	人数
文芸	4	生活文化	22
音楽	10	人文・自然	1
舞踊・演劇	6	その他	18
美術・工芸	17		
語学	3	合計	81

## 8 社会教育関係団体等奨励に関する事業

- (1) 後援 74件  
(2) バスの貸出し

団体数	台数
76団体	97台

## 9 社会教育に関する地域委託事業

心身障害児童・生徒地域活動事業（府中地区学校五日制連絡会）  
家庭教育学級（府中市立小中学校PTA連合会）

### 1.0 心身障害児（者）余暇学習支援に関すること

（単位：回、人）

年 月 日	講 座 名	内 容	回 数	延べ出席者数
平成27年 4月19日 ） 平成28年 3月13日	障害者成人教室 あすなる学級	宿泊研修・軽スポー ツ・クリスマス会ほか	17	1,013
平成27年 4月18日 ） 平成28年 3月 5日	心身に障害のある 児童・生徒の地域 活 動 事 業	ラリーテニス・スポー ツチャンバラ・雪遊 び・調理実習ほか	17	703
合 計			34	1,716

### 1.1 平和啓発事業に関する事項

- (1) 平和子どもバスツアー

月 日	内 容	会 場
平成27年 7月23日	バスで行く平和関係施設の見学会	昭和館ほか

- (2) 平和展

月 日	事 項	内 容	会 場
平成27年 7月 7日 ） 平成27年 7月16日	展 示	「沖縄戦とひめゆり学徒」パネル展示	西府文化センター
平成27年 8月 6日 ） 平成27年 8月12日	展 示	都立第五福竜丸展示館所蔵資料及びパ ネル展示、昭和館所蔵映像資料の上映	ルミエール府中 第1・第2会議室
平成27年 8月18日 ） 平成27年 8月28日	展 示	白糸台掩体壕模型及びパネル展示	白糸台文化センター
平成28年 3月 8日 ） 平成28年 3月14日	展 示	昭和館所蔵資料及びパネル展示	生涯学習センター アトリウム

- (3) 平和講演会・映画会

月 日	事 項	内 容	会 場
平成27年 8月 8日	講 演 映 画	都立第五福竜丸展示館主任学芸員によ る講演、映画「一枚のハガキ」の上映	府中グリーンプラザ けやきホール

## 12 ふちゅうカレッジ100単位修得事業に関する事項

新規登録者数	対象講座
4人	209講座

## 13 生涯学習フェスティバルに関する事項

会期	内容		出展・入場・参加等		
平成27年 9月12日 ～ 平成27年 9月13日 (2日間)	市民作品展		出展	340点 (入場1,326人)	
	市民発表会		発表	21団体 (入場3,294人)	
	サウンドフェスティバル		発表	14団体 (入場 383人)	
	講演会	特別講演会	参加	96人	
	イベント	お話し会		参加	46人
		子どもサイエンス		参加	1,015人
		太陽観望会		参加	430人
起震車体験		参加	250人		
紙コップタワーチャレンジ大会		参加	80人		
新体力測定・元気度チェック・ ニュースポーツ体験		参加	117人		
ワークショップ	チャリティバザー		参加	25人	
	バルーンアートの実演・講習会		参加	80人	
	鉄道模型(Nゲージ)展示・運転 体験		参加	700人	
	その他イベント		参加	2,485人	
	磁器上絵付け、手創り本、 銅版画、工作、 パソコンふれあい広場、 陶芸、カラー写真プリント ほか		参加 出展	808人 15団体	
延べ参加者・入場者数			11,135人		

## 14 学習活動支援に関する事項

(単位：回、人)

年月日	講座名	講師名	回数	延べ 出席者数
平成27年10月 3日 ～ 平成28年 2月20日	生涯学習ファシリテーター養成講座 ほか4講座	源 由理子 ほか	20	131
合計	5講座		20	131

## 15 生涯学習センターの管理運営に関する事項

平成25年4月1日からそれまで市の直営であった生涯学習センターは、サービスの向上や施設の効果的かつ効率的な運営を図るため指定管理者制度に移行し、施設の管理及び講座の運営は指定管理者の業務とした。業務の実績は、以下のとおり。

## (1) 学習施設利用状況

(単位：日、%、人)

施設名	利用可能 日数	利用日率		利用可能 単 位	稼働率		利用人数
		日数	率		単 位	率	
講堂	219	116	53.0	655	135	20.6	12,439
研修室(6室)	2,058	1,886	91.6	6,171	3,412	55.3	52,786
語学室	343	152	44.3	1,029	199	19.3	2,608
パソコン学習室	343	229	66.8	1,023	367	35.9	3,476
工房(2室)	686	443	64.6	2,058	850	41.3	9,298
版画室	343	247	72.0	1,027	375	36.5	3,363
美術室	343	260	75.8	1,029	444	43.1	4,925
工作機器室	343	44	12.8	1,029	49	4.8	406
保育室	343	166	48.4	1,029	188	18.3	2,115
和室(2室)	686	605	88.2	2,058	1,127	54.8	9,527
音楽室(3室)	783	774	98.9	2,339	1,991	85.1	20,266
スタジオ	343	339	98.8	1,026	882	86.0	15,106
小ホール	343	342	99.7	1,028	937	91.1	24,507
計	7,176	5,603	78.1	21,501	10,956	51.0	160,822
自習室	-	-	-	-	-	-	12,720
合 計							173,542

## (2) 体育施設利用状況

(単位：日、人)

施設名	利用可能 日数	利用人数	一日 平均	内 訳
体育室	343	28,541	83.2	大人 3,819人、子供 2,198人 団体 22,524人(1,398件ミーティング室501人含む。)
温水プール	335	115,445	344.6	大人 49,089人、高校生 2,007人 子供 20,498人、団体 40,218人(466件)、 【内主催事業 34,902人(1,254回)】 減免使用 3,633人
トレーニング室	343	67,785	197.6	大人 65,630人、減免 2,155人
その他	343	29,938	87.3	フィットネスラボ
合 計	-	241,709	-	

## (3) 宿泊施設利用状況

利用可能 日数	利用可能 室数	稼働率		宿泊人数	内 訳	
		利用室数	率		市内	市外
328	3,936室	982	24.9%	3,490人	1,975人(56.5%)	1,515人(43.5%)

## (4) その他の施設利用状況

(単位：人)

施設名	利用人数
図書館	41,732
読書室	12,198
視察・見学 イベント	337
	926
合計	55,193

## (5) 生涯学習センター 講座・セミナー開催状況

(単位：回、人)

種別	講座名	コース数	延べ 出席者数
教養講座	名著再読	198	21,230
	ほか		
スポーツ講座	シェイプupエアロ	316	39,687
	ほか		
合計		514	60,917

## 16 スポーツ推進委員に関する事項

## (1) 委員名簿

	氏名	所属	担当地区
1	岩崎 雅子	研修部	押立
2	大竹 ひとみ	研修部	片町
3	加藤 直司	事業部	紅葉丘
4	菊池 すみ子	研修部	片町
5	小島 由美子	総務部	白糸台
6	坂齋 一良	事業部	紅葉丘
7	嶋崎 守人	事業部	新町
8	鈴木 けい子	事業部	是政府
9	鈴木 与一	研修部	西府
10	須藤 吉章	総務部	四谷
11	瀬戸口 幸則	総務部	四谷
12	中川 一郎	研修部	新町
13	中嶋 信	事業部	中中央
14	深津 康人	研修部	是政
15	本村 良子	事業部	住吉
16	元山 薫	研修部	西府
17	山川 容子	事業部	押立
18	山田 登志郎	総務部	武蔵台
19	山本 彰	研修部	武蔵台
20	吉松 久美子	総務部	中中央
21	若杉 晴香	事業部	住吉

## (2) 会議等開催状況

(単位：回)

会議名	回数
定例会	11
常任委員会	10
研修部会	6
総務部会	4
事業部会	5
障害者スポーツ検討部会	1

## 17 社会体育指導者育成事業に関する事項

(単位：事業、回、人)

事業名	事業数	回数	延べ参加者数
コミスポリーダー登録講習会	2	2	6
府中コミスポ協力者研修会	1	1	30
ジュニアスポーツ指導者講習会	1	2	73
市民スポーツ公開講座	1	1	23
スポーツ推進委員内部研修会	1	1	15
合計	6	7	147

## 18 スポーツの生活化推進事業に関する事項

(単位：事業、回、人)

事業名	事業数	回数	延べ派遣者数
指導者派遣事業	7	10	32

## 19 社会体育奨励事業に関する事項

(単位：事業、回、人)

事業名	事業数	回数	延べ参加者数
都民体育大会	3	3	524
東京都市町村総合体育大会	1	1	279
都民生涯スポーツ大会	1	1	167
都民スポレクふれあい大会	1	1	53
合計	6	6	1,023

## 20 市民スポーツ教室事業に関する事項

(単位：事業、日、人)

教室名	事業数	日数	延べ参加者数
ウォーキングクリニック	1	1	32
かけっこ教室	2	3	167
ニュースポーツ体験教室	1	1	617
合計	4	5	816

## 2 1 市民体育大会に関する事項

(単位：人)

事業名	期 日	会 場	延べ 参加者数
夏季大会	平成27年 8月 2日・30日	府中市民総合プール ほか	1,043
秋季大会	平成27年10月 4日～11月 8日	市内各スポーツ施設 ほか	16,076
冬季大会	平成28年 1月16日	Mt. KOSHAよませ温泉スキー場	28
合 計		3事業	17,147

## 2 2 スポーツ大会に関する事項

(単位：事業、人)

事業名	事業数	参加者数
ジュニアスポーツ大会	6	4,247
壮年ソフトボール大会	1	179
府中駅伝競走大会	1	1,985
シニアスポーツ大会還暦軟式野球競技	1	182
合 計	9	6,593

## 2 3 レクリエーション事業に関する事項

(単位：事業、人)

事業名	事業数	延べ参加者数
市民スポーツ・レクリエーション フェスティバル	1	3,674
インディアカ大会	1	90
ラリーテニス大会	1	85
四半的弓道の集い	1	74
市民グラウンドゴルフ親善大会	1	292
みんなのスポーツday	1	2,129
ボールふれあいフェスタ	1	1,600
合 計	7	7,944

## 2 4 学校開放運営事業に関する事項

## (1) 体育館

開放校数	クラブ数	種目数	延べ開放日数	延べ利用者数
33校	316クラブ	22種目	13,181日	247,548人

## (2) 校庭

開放校数	クラブ数	種目数	延べ開放日数	延べ利用者数
25校	65クラブ	4種目	4,047日	234,402人



## 25 総合体育館スポーツ活動運営事業に関する事項

## (1) 自主事業

(単位：事業、回、人)

事業名	事業数	回数	延べ参加者数
高齢者健康づくり	1	104	3,536
ジュニアスポーツ教室	7	145	2,061
女性教室	2	176	5,545
幼児体育	1	24	212
トップチームによる教室	2	62	1,323
ホリデースポーツ	1	20	522
シェイプアップトレーニング	1	8	220
合計	15	539	13,419

## (2) 指導者付き一般公開事業

(単位：事業、回、人)

事業名	事業数	回数	延べ参加者数
なぎなた指導	1	8	40

## 26 地域体育館スポーツ活動運営事業に関する事項

## (1) 自主事業

(単位：事業、回、人)

施設名	事業数	回数	延べ参加者数
白糸台体育館	6	161	6,902
押立体育館	5	188	7,416
栄町体育館	5	186	8,207
日吉体育館	3	108	4,945
本宿体育館	5	160	9,671
四谷体育館	5	134	6,338
朝日体育館	1	27	859
合計	30	964	44,338

## (2) 指導者付き一般公開事業

(単位：事業、回、人)

事業名	事業数	回数	延べ参加者数
ファミリースポーツ広場等	11	413	8,502

## (3) 夏休み指導者付き一般公開事業

(単位：事業、回、人)

事業名	事業数	回数	延べ参加者数
サマーストレッチ広場	6	18	737

## (4) 運営協議会委託事業

(単位：事業、回、人)

事業名	事業数	回数	延べ参加者数
レクリエーションのつどい等	6	6	1,947

## 27 体育関係団体主催事業（補助事業）に関する事項

実施団体数	延べ参加者数
28団体	14,324人

## 28 ジュニアスポーツ活動事業（補助事業）に関する事項

実施団体数	延べクラブ員数
87団体	3,664人

## 29 全国大会等出場補助事業に関する事項

(単位：人)

大会名	出場団体数等	出場者数
全国大会	4団体、個人21人	83
関東大会	1団体	18
合計	5団体、個人21人	101

# 図 書 館

## 1 図書・視聴覚資料の利用に関する事項

### (1) 図書及び視聴覚資料貸出数

(単位：冊、点)

区 分	図 書			視 聴 覚							貸出数 合 計
	一 般	児 童	合 計	カセット テープ	C D	D V D	ビデ オ テープ	レーザ ー ディスク	録音 図書	合 計	
中 央	766,798	259,686	1,026,484	523	123,811	91,201	5,688	1,694	103	223,020	1,249,504
白 糸 台	87,483	39,554	127,037	199	3,194	1,269	81	0	0	4,743	131,780
西 府	36,111	30,164	66,275	10	928	357	3	0	0	1,298	67,573
武 蔵 台	56,578	33,693	90,271	26	1,542	737	38	0	0	2,343	92,614
新 町	42,119	22,181	64,300	5	566	313	7	0	0	891	65,191
住 吉	71,119	49,221	120,340	14	2,106	832	50	0	0	3,002	123,342
是 政	51,309	30,845	82,154	23	707	455	19	0	2	1,206	83,360
紅 葉 丘	49,387	38,256	87,643	10	1,163	716	66	0	0	1,955	89,598
押 立	29,998	27,668	57,666	6	969	453	23	0	0	1,451	59,117
四 谷	29,959	25,003	54,962	10	1,899	455	2	0	0	2,366	57,328
片 町	54,181	32,045	86,226	23	1,446	697	34	0	0	2,200	88,426
宮 町	59,777	27,421	87,198	207	2,115	710	19	0	0	3,051	90,249
生涯学習 センター	72,286	46,800	119,086	8	1,113	467	7	0	0	1,595	120,681
合 計	1,407,105	662,537	2,069,642	1,064	141,559	98,662	6,037	1,694	105	249,121	2,318,763

### (2) 視聴覚資料視聴席の利用回数

(単位：回)

区 分	カセット テープ	C D	D V D	ビデ オ テープ	レーザ ー ディスク	合 計
中 央	45	935	7,495	2,301	1,599	12,375

### (3) 貸出登録者数 (平成28年3月31日現在)

(単位：人)

区 分	一 般	児 童	合 計
中 央	86,153	14,026	100,179
白 糸 台	6,633	622	7,255
西 府	3,480	475	3,955
武 蔵 台	4,682	534	5,216
新 町	3,151	349	3,500
住 吉	5,318	740	6,058
是 政	3,658	588	4,246
紅 葉 丘	3,868	529	4,397
押 立	1,644	281	1,925
四 谷	2,879	438	3,317
片 町	4,032	474	4,506
宮 町	5,372	375	5,747
生涯学習センター	9,057	745	9,802
合 計	139,927	20,176	160,103

## 2 蔵書に関する事項

(1) 蔵書数(平成28年3月31日現在) (単位:冊)

区 分	一 般	児 童	合 計
中 央	784,389	140,606	924,995
白 糸 台	30,910	22,245	53,155
西 府	29,526	19,570	49,096
武 蔵 台	33,057	17,545	50,602
新 町	26,466	15,235	41,701
住 吉	31,095	17,037	48,132
是 政	27,208	18,881	46,089
紅 葉 丘	27,687	17,693	45,380
押 立	10,174	8,971	19,145
四 谷	16,996	13,747	30,743
片 町	21,004	16,259	37,263
宮 町	20,323	16,916	37,239
生涯学習センター	39,346	15,124	54,470
合 計	1,098,181	339,829	1,438,010

(2) 視聴覚資料の所蔵数(平成28年3月31日現在) (単位:点)

区 分	カセット テープ	C D	D V D	ビデオ テープ	レーザー ディスク	録音図書	合 計
中 央	8,471	42,416	7,305	10,775	3,219	854	73,040

(3) マイクロフィルムの所蔵数(平成28年3月31日現在) ※中央のみ所蔵  
3,998本

## 3 人口・登録者1人当たりの比率に関する事項

実績比率(人口:平成28年4月1日現在)

(1) 人口1人当たり図書・視聴覚資料貸出数

$$\frac{\text{貸出資料数}}{\text{人 口}} = \frac{2,318,763}{257,318} = 9.0 \text{ 点}$$

(2) 貸出登録率

$$\frac{\text{登 録 者 数}}{\text{人 口}} = \frac{160,103}{257,318} = 62.2 \%$$

(3) 登録者1人当たり図書・視聴覚資料貸出数

$$\frac{\text{貸出資料数}}{\text{登 録 者 数}} = \frac{2,318,763}{160,103} = 14.5 \text{ 点}$$

(4) 人口1人当たり蔵書冊数

$$\frac{\text{蔵 書 冊 数}}{\text{人 口}} = \frac{1,438,010}{257,318} = 5.6 \text{ 冊}$$

注:小数点以下第2位を四捨五入

## 4 リクエストサービスに関する事項

## (1) 図書資料分

(単位：件)

区	分	図 書	雑 誌	合 計
中	央	33,733	2,360	36,093
白	糸 台	7,730	578	8,308
西	府	2,792	192	2,984
武	蔵 台	3,624	295	3,919
新	町	2,620	297	2,917
住	吉	7,094	534	7,628
是	政	3,548	476	4,024
紅	葉 丘	5,345	506	5,851
押	立	3,767	394	4,161
四	谷	4,223	352	4,575
片	町	3,853	335	4,188
宮	町	4,479	473	4,952
生涯学習センター		5,503	417	5,920
W E B ・ 携 帯		354,269	28,125	382,394
合 計		442,580	35,334	477,914

## (2) 視聴覚資料分 (単位：件)

区	分	合 計
中	央	2,890
白	糸 台	715
西	府	139
武	蔵 台	249
新	町	82
住	吉	325
是	政	149
紅	葉 丘	232
押	立	179
四	谷	665
片	町	239
宮	町	483
生涯学習センター		140
W E B ・ 携 帯		36,715
合 計		43,202

## 5 年間行事に関する事項

(単位：人)

年 月 日	会 場	行 事 名	講 師	参加 人員
平成27年 4月14日 ) 平成27年11月12日	全12回 府中市美術館 ほか	絵本だいすきおはなしキャラバン	ボランティア ほか	延べ 309
平成27年 4月19日	中央図書館	子ども読書の日 おはなしいっぱい	ボランティア ほか	30
平成27年 6月 5日 ) 平成27年 9月14日	全 6回 市民会館	読み聞かせ講習会	大井むつみ ほか	延べ 148
平成27年 7月30日	市民会館	科学遊び 「きみはコロンブスをこえられるか ～たまごの実験～」	坂口美佳子	47
平成27年10月 1日 ) 平成27年10月29日 平成27年10月 9日 ) 平成27年11月27日	心身障害者 福祉センター  全 5回 市民会館	布の絵本・さわる絵本の展示  音訳ボランティア養成講座 (ステップアップ)	-  遠藤美枝子	-  延べ 28
平成27年10月10日	市民会館	レファレンス講座 「映画になった児童文学」	川端有子	34
平成27年10月11日	市民会館	図書館講演会 「みぢかなアリのふしぎなせいかつ」	佐藤俊幸	45
平成27年10月19日 ) 平成28年 3月 1日	全 8回 市民会館 中央図書館	おはなしボランティア ステップアップ講座	大井むつみ ほか	延べ 294
平成27年12月13日	市民会館	図書館講演会 「2時間でわかるイスラーム」	飯塚正人	39
平成28年 1月22日 平成28年 2月18日 平成28年 2月19日	市民会館	デイジー図書編集講座 (ステップアップ講座)	NPO法人 DAISY TOKYO	延べ 19
平成28年 2月27日	市民会館	図書館講演会 「お仕事小説はこうして生まれた！ 作家のアイデア帳」	山本幸久	43

## 6 定期的な行事に関する事項

### (1) おはなし会 (おはなしの森)

対象：3歳児～小学生 (保護者も可)

(単位：回、人)

開催日	会場	講師	開催回数	参加人員
毎週木曜日、毎月第1土曜日	中央図書館	職員・ボランティア	60	938
毎月1回	地区図書館	職員・ボランティア	143	1,242
合計			203	2,180

### (2) おはなし会 (ちいさい子のためのおはなし会)

対象：1・2歳児と保護者

(単位：回、人)

開催日	会場	講師	開催回数	参加人員
毎月第2・4木曜日	中央図書館	職員・ボランティア	23	666
毎月1回	地区図書館	職員・ボランティア	143	1,985
合計			166	2,651

### (3) 赤ちゃん絵本文庫

3・4か月児健康診査時に絵本の紹介や貸出しを実施

(単位：人、回、冊)

実施場所	登録者数	貸出者数	実施回数	貸出冊数
保健センター	1,120	133	36	459

## 7 除籍図書のリサイクルに関する事項

(単位：人、冊)

年月日	会場	入場者	持帰り冊数	内容
年12回実施	中央図書館	953	5,117	雑誌
年21回実施 (4～1月)	中央図書館	940	4,211	図書
平成27年 7月 5日～ 7月19日	各地区図書館	2,095	9,564	雑誌
平成27年10月 6日～10月25日	各地区図書館 (押立を除く)	3,032	12,261	図書
合計		7,020	31,153	

注：その他学校・学童クラブ等市内29施設に3,028冊提供した。

## 8 府中市立図書館サービス検討会議に関する事項

委員数 8人

開催回数 3回

# 美術館

## 1 美術館運営協議会に関する事項

定例会 2回

職名	氏名
会長	薩摩雅登
副会長	谷矢哲夫
委員	大杉健 隠岐由紀子 金津道子 西郷美絵 佐藤静夫 清水正人 中村一哉 堀江一男 吉田裕子 米谷一志

## 2 美術品収集選定委員会に関する事項

定例会 1回

職名	氏名
委員長	塩田純一
副委員長	草薙奈津子
委員	児島薫 佐川美智子 薩摩雅登 田中晴久

## 3 展覧会に関する事項

(単位：日間、人)

展覧会名	開催日数	入場者数	うち有料入場者数
動物絵画の250年展	32	11,463	9,127
武蔵府中炎の油画家5人展	44	4,362	2,472
所蔵品展 (ぱれたんリゾート)	38	12,826	5,472
マリー・ローランサン	85	20,706	13,626
若林奮展	43	5,365	3,016
ファンタスティック	17	3,378	2,795
常設展	259	59,975	38,229
合計		118,075	74,737

## 4 美術作品等購入に関する事項

- (1) 購入作品 5点
- (2) 寄贈作品 73点



## 5 美術普及事業等に関する事項

## (1) 公開制作

作家名	題名	期間
西舘朋央	タイポグラフィの実験室	平成27年 4月25日～ 平成27年 7月 5日
パルコキノシタ	パルコキノシタ スウィート・ヒアアフター	平成27年 7月18日～ 平成27年11月 3日
高山陽介	高山陽介	平成27年11月21日～ 平成28年 2月28日
合 計		3事業 3回

## (2) ワークショップ

(単位：日間、人)

名 称	講 師	期間	参加 人数
公開制作「素材発見！自分発見！オリジナルネームプレートを作る」	西舘朋央 (アーティスト)	1	15
公開制作「名は体を表す？イニシャル入りのトートバッグを作る」	バンドウジロウ (アーティスト)	1	8
公開制作「トンネル閉じて開かれる夢の世界を見てみよう！」	パルコキノシタ (アーティスト)	1	33
みず絵とすみ絵のおもしろワークショップ	石川咲登子	1	66
合 計	4事業 4回	4	122

## (3) アートスタジオ

(単位：日間、人)

名 称	講 師	期 間	参加 人数
プログラム「笑う狗子のブローチを作ろう！」	馬場稔郎 (彫刻家・当館指導員)	1	16
プログラム「かざろう☆なかよしくろッキー」	丸山宏 (画家・当館指導員)	1	8
プログラム「コースターにスクラッチ!かわい森の生き物を描こう」	フクシマチヒロ (画家)	2	21
プログラム「コラージュでつくるクリスマスカード」	玉木直子 (画家・当館指導員)	2	17
プログラム「あき缶むげん空間！」	下角宗範 (彫刻家・当館指導員)	2	22
プログラム「影のかたち 在ることと無いこと」	椛田ちひろ (美術家・当館指導員)	1	17
プログラム「はじめての油絵」	平丸陽子 (画家)	1	22
夏休み自由工房 in ぱれたんリゾート (1) なぞの未確認生物 (UMA) を作ろう！	馬場稔郎 (彫刻家・当館指導員)	1	23
夏休み自由工房 in ぱれたんリゾート (2) 未来の楽しい乗り物を作ろう！	下角宗範 (彫刻家・当館指導員)	1	19
夏休みスペシャル「空飛ぶアートブーメラン！」	山口健児 (画家・当館指導員)	6	911
オープンプログラム「飛べ！バードカイト」	杉浦藍 (彫刻家・当館指導員)	1	83
オープンプログラム「風車のお花畑をつくろう！」	山口健児 (画家・当館指導員)	1	77
オープンプログラム「卵のカラーでモザイク画を作ろう」	丸山宏 (画家・当館指導員)	1	142
オープンプログラム「ぺったん☆流れ星」	玉木直子 (画家・当館指導員)	1	140
オープンプログラム「葉っぱのキロク*森のブックマーク」	馬場稔郎 (彫刻家・当館指導員)	1	129
オープンプログラム「カリンバを作ろう！」	杉浦藍 (彫刻家・当館指導員)	1	119
オープンプログラム「すごろく判子をつくろう」	丸山宏 (画家・当館指導員)	1	92
オープンプログラム「節分！小鬼の版画」	玉木直子 (画家・当館指導員)	1	113
トークプログラム「1940年代の美術」	当館学芸員	1	15
トークプログラム「1950年代の美術」	当館学芸員	1	21
トークプログラム「1960年代の美術」	当館学芸員	1	18
トークプログラム「1970年代の美術」	当館学芸員	1	12
トークプログラム「1980年代の美術」	当館学芸員	1	18
トークプログラム「1990年代の美術」	当館学芸員	1	20
トークプログラム「2000年代の美術」	当館学芸員	1	13
合 計	25事業 33回	33	2,088

## (4) ギャラリートーク (単位：回、人)

名 称	講 師	回 数	参加人数
「武蔵府中・炎の油画家5人展」 ギャラリートーク	当館学芸係長	1	22
中学生のためのギャラリーツアー	府中市立中学校美術教諭	2	100
合 計	2事業 3回		122

## (5) 美術鑑賞教室 (単位：人)

内 容	参加人数
小学生 (22校)	2,179
中学生 (11校)	1,732
合 計	3,911

注：小学生の参加人数は引率者含む。

## (6) ボランティア活動 (単位：回、人)

内 容	回 数	参加人数
公開制作	35	39
アートスタジオ	27	163
市民文化の日	1	15
彫刻メンテナンス	1	6
地域美術関連	66	188
合 計	130	411

## (7) 関連事業 (単位：回、人)

内 容	回 数	参加人数
企画展関連事業	14事業 65	14,362
公開制作関連事業	3事業 3	74
実習・研修	14事業 17	713
合 計	31事業 85	15,149

## 6 市民ギャラリーの利用に関する事項

- (1) 使用可能単位 49単位
- (2) 使用単位 38単位
- (3) 使用率 77.6%
- (4) 使用可能日数 259日
- (5) 使用日数 197日
- (6) 使用日率 76.1%
- (7) 入場者数 28,304人

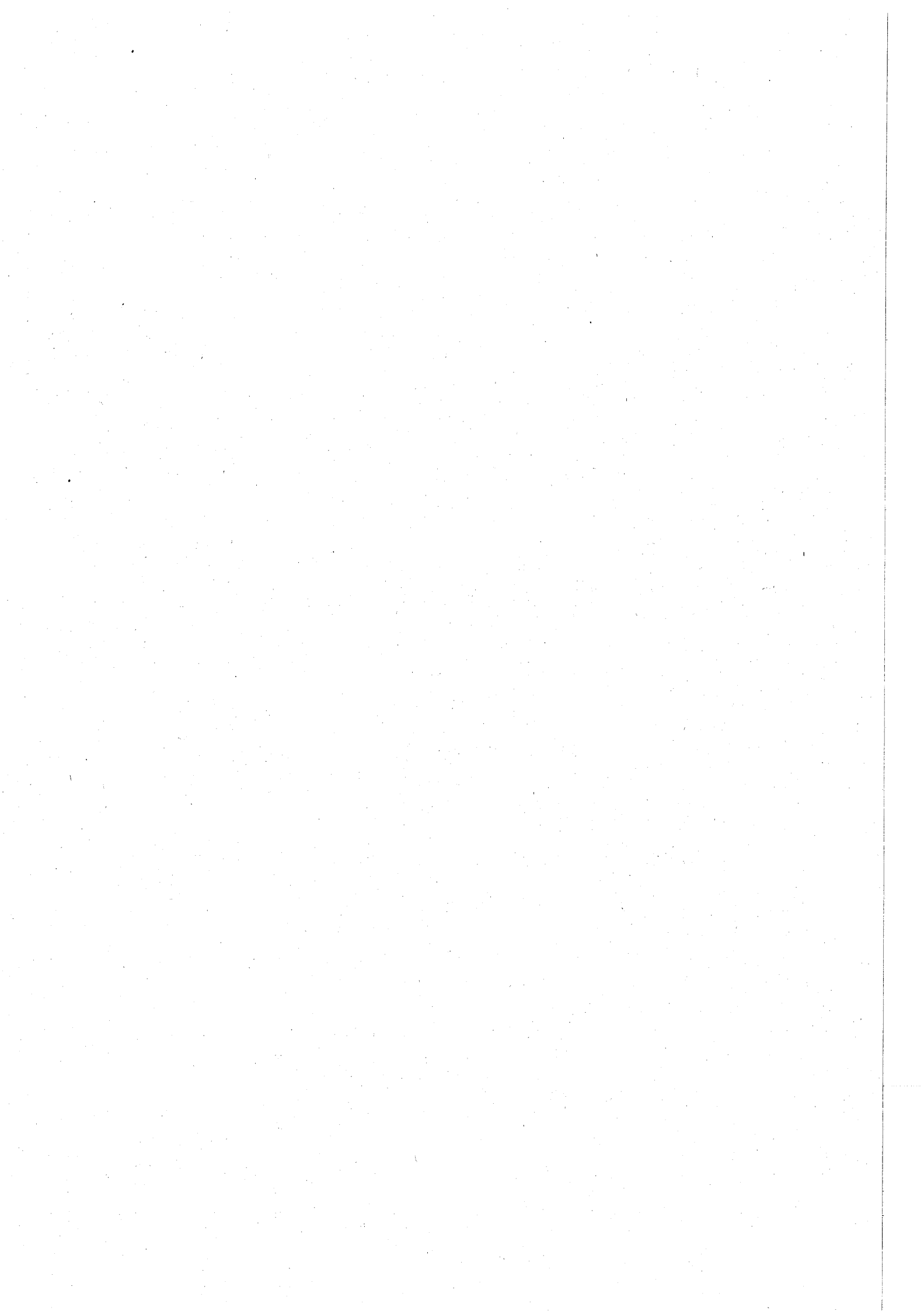

# 福 祉 保 健 部

地域福祉推進課  
生活援護課  
高齢者支援課  
介護保険課  
障害者福祉課  
健康推進課

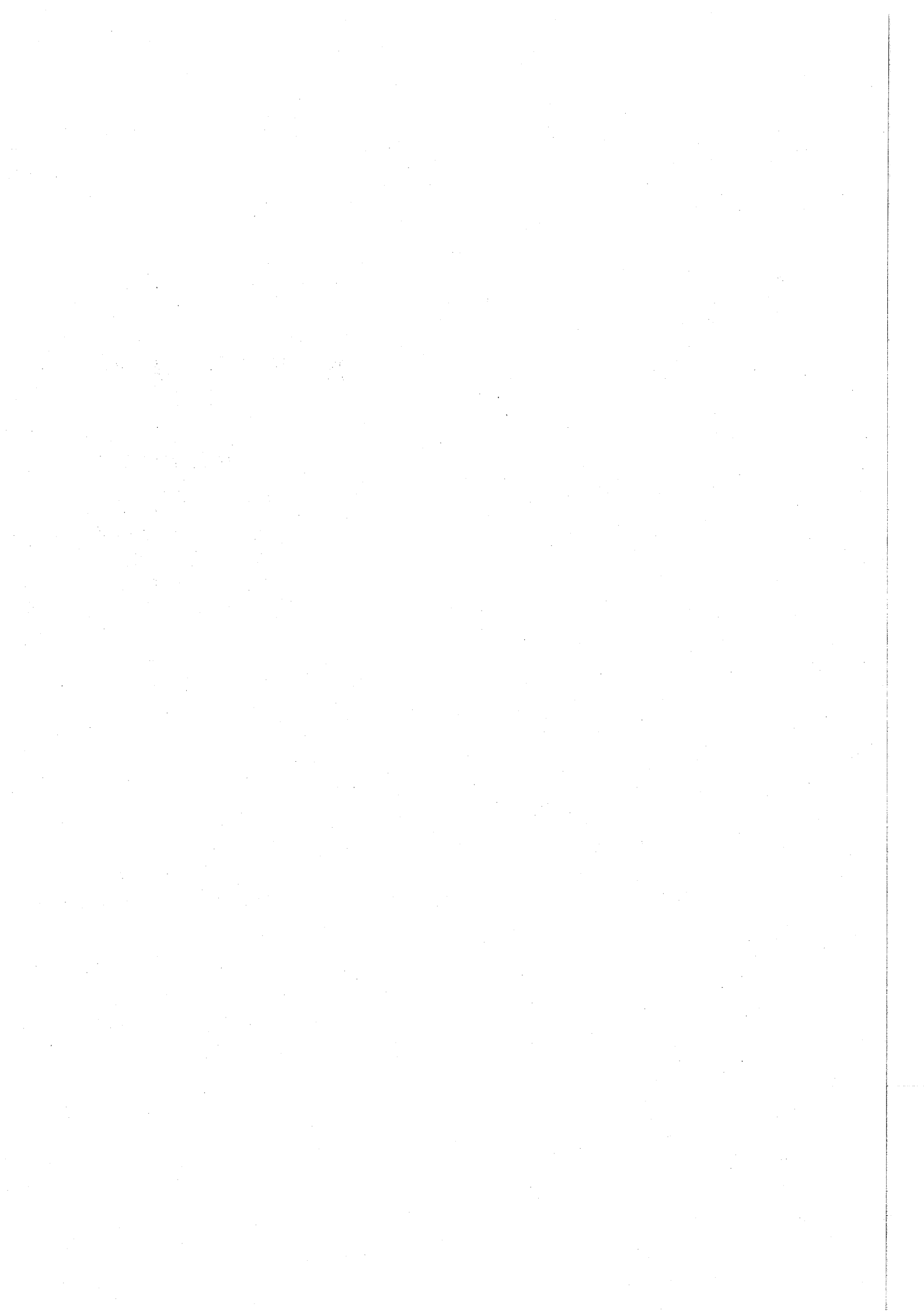

# 地域福祉推進課

## 1 民生委員・児童委員に関する事項

(1) 民生委員・児童委員定数 173人

(2) 民生委員・児童委員活動状況

内容別相談・支援

(単位：件)

相談・支援内容	件数	相談・支援内容	件数
在宅福祉	235	仕事	12
介護保険	144	家族関係	255
健康・保健医療	350	住居	112
子育て・母子保健	143	生活環境	190
子どもの地域生活	217	日常的な支援	627
子どもの教育・学校生活	314	その他	1,872
生活費	104		
年金・保険	39	合計	4,614

## 2 一般福祉に関する事項

(1) 戦没者遺族等の援護

(単位：件)

種類	件数
旧軍人、軍属の恩給受付	0
旧軍人、軍属の遺族援護	0
合計	0

## 3 中国残留邦人等支援に関する事項

(1) 支援給付世帯及び人員

平成28年3月31日現在 13世帯 18人

(2) 給付の開始廃止状況

開始 0世帯

廃止 1世帯

(3) 給付状況

(単位：世帯、人、円)

種別	延べ世帯	延べ人員	金額
生活支援給付費	164	224	14,251,372
住宅支援給付費	156	216	4,323,100
介護支援給付費	-	127	1,135,084
医療支援給付費	-	225	17,958,085
生業支援給付費	-	0	0
出産支援給付費	-	0	0
葬祭支援給付費	-	0	0
入浴券支給費	-	1	25,200
配偶者支援金	-	12	520,056
合計	-	-	38,212,897

## (4) 医療券発行件数

(単位：枚)

入院分	外来分	調剤	訪問看護	合計
11	747	612	0	1,370

## (5) 地域生活支援事業実施状況

(単位：回、人)

事業名	開催回数	延べ人数
支援ネットワーク事業	5	58

(単位：件)

事業名	件数
自立支援通訳員派遣事業	184
地域生活支援プログラム事業	142

## 4 在日外国人等高齢者・障害者福祉給付金に関する事項

## (1) 在日外国人等高齢者・障害者福祉給付金について

(単位：人)

種類	人数
在日外国人等高齢者福祉給付金	1
在日外国人等障害者福祉給付金	0
合計	1

## 5 福祉のまちづくりに関する事項

## (1) 福祉的環境整備に係る開発行為等の指導について

## ア 事前相談・指導

(単位：件)

件名	件数
開発行為に関する指導実績	18
中高層建築物等に関する指導実績	41
建築確認申請に伴う事前相談	23
合計	82

## イ 完成時の調査・確認

(単位：件)

件名	件数
完成時の調査・確認	47

## 6 福祉サービス利用者総合支援に関する事項

## (1) 判断能力の不十分な高齢者・身体障害者等への相談

(単位：件)

相談内容	件数
利用者サポート事業（総合・専門相談）	416
福祉サービス利用支援事業	7
専門相談（ふくし法律相談）	96
苦情の対応（調整）	25
成年後見利用促進事業（相談）	891
合計	1,435



## (2) 広報周知活動について

(単位：回、人)

件名	開催回数	人数
研修会	1	24

## 7 権利擁護センターふちゅう運営事業に関する事項

## (1) 権利擁護センター普及啓発 (単位：回、人)

件名	開催回数	参加者
講演会	1	170

## (2) 権利擁護センター委員会活動 (単位：回、人)

件名	開催回数	委員
運営委員会	2	7

## (3) 成年後見制度に係る事例の検討 (単位：回、件)

件名	開催回数	検討件数
事例検討会	6	16

## (4) 後見人等サポート事業 (単位：回、人)

件名	開催回数	参加者
後見人等支援会議	2	27
相談支援		214件

## (5) 成年後見等申立て支援 (単位：回、人)

件名	開催回数	参加者
成年後見制度入門講座	5	108

## (6) 成年後見制度利用者支援 (単位：回、人)

件名	回数	人数
申立等支援	201	52
府中市市民後見人養成事業	1	7

## 8 チャレンジ支援貸付相談事業に関する事項

学習塾などの費用や受験費用の貸付けにより一定所得以下の方の世帯の子どもを支援

(単位：件、人)

件名	相談受付件数	施策利用者
受験生チャレンジ支援貸付事業	1,036	266
償還免除	177	242
合計	1,213	508

## 9 社会福祉法人設立認可・指導検査事務に関する事項

所轄法人数 18法人

(単位：件)

件名	件数
定款変更認可	3
指導検査	10

## 10 臨時福祉給付金に関する事項

### (1) 支給対象者

次の要件をすべて満たす者

- ア 平成27年1月1日現在、府中市の住民基本台帳に記録されている者
- イ 平成27年度の市民税（均等割）が課税されていない者
- ウ 平成27年度の市民税が課税されている方に扶養されていない者
- エ 生活保護などを受給していない者

### (2) 支給額

1人につき6,000円

### (3) 支給状況

(単位：人、円)

件名	件数
支給人数	28,653
総支給額	171,918,000

## 11 介護サービス提供事業者の指導に関する事項

### (1) 実地指導実施状況

(単位：件)

対象	実施件数
居宅介護支援事業	14
訪問介護事業	12
通所介護事業	14
短期入所生活介護事業	2
介護予防短期入所生活介護事業	2
福祉用具貸与事業	1
特定福祉用具販売事業	1
定期巡回・随時対応型訪問介護看護事業	1
夜間対応型訪問介護事業	1
認知症対応型通所介護事業	0
介護予防認知症対応型通所介護事業	0
小規模多機能型居宅介護事業	0
介護予防小規模多機能型居宅介護事業	0
認知症対応型共同生活介護事業	0
介護予防認知症対応型共同生活介護事業	0
介護老人福祉施設	2

# 生活援護課

## 1 行旅死亡人及び墓地管理に関する事項

- (1) 行旅死亡人取扱件数 0件
- (2) 墓地管理、供養 1回

## 2 生活保護に関する事項

- (1) 生活保護世帯及び人員  
平成28年3月31日現在 4,020世帯 5,452人
- (2) 保護の開始廃止状況  
開始 512世帯  
廃止 394世帯

### (3) 保護状況 (単位：世帯、人、円)

種 別	延 べ 世 帯	延 べ 人 員	金 額
生活扶助費	43,166	74,023	3,187,612,571
住宅扶助費	44,617	-	2,133,867,065
教育扶助費	-	13,603	50,139,131
介護扶助費	-	19,875	159,531,780
医療扶助費	-	154,649	3,959,782,068
生業扶助費	-	6,170	35,181,780
出産扶助費	-	-	0
葬祭扶助費	-	151	26,155,218
施設事務費	-	150	24,689,080
就労自立給付費	-	13	807,039
自立促進事業費	-	406	19,792,407
健全育成事業費	-	1,196	7,104,800
入浴券支給費	-	127	2,898,000
合 計	-	-	9,607,560,939

### (4) 世帯類型別被保護世帯数 (平成28年3月31日現在) (単位：世帯)

高齢者世帯	母子世帯	傷病者世帯	障害者世帯	その他の世帯	合 計
1,850	314	596	367	848	3,975

注：停止世帯を除く。

### (5) 医療券発行件数 (単位：枚)

入 院 分	外 来 分	調 剤	訪 問 看 護	合 計
4,538	93,001	57,221	321	155,081

### (6) ホームレス巡回相談件数 (単位：件)

相談件数	施設入所	指導・助言	医療機関	年度末人数
3,642	66	542	10	35

### 3 生活困窮者の支援に関する事項

(1) 暮らしとしごとの相談窓口利用状況

相談件数 1,767件(うち新規相談 700件)

就労支援利用件数 77件

(2) 家計相談支援事業の状況

延相談件数 420件

利用件数 63件

(3) 子どもの学習支援事業の状況

登録者数 67人

(4) 住居確保給付金支給事業の状況

申請件数 15件

支給月数 延べ55月

# 高齢者支援課

## 1 高齢者福祉に関する事項

### (1) 老人ホーム措置状況

区 分	施設数	入所延べ人員	措置費	本人等負担額
養護老人ホーム	9	554人	107,557,086円	16,413,907円

## 2 福祉の相談に関する事項

### (1) 福祉の総合相談窓口利用状況

相談件数 1,632件

### (2) 地域包括支援センター(単位:人、件)

対 象	実 人 員	相 談 件 数
65歳以上の方	10,130	45,581

## 3 高齢者生きがい事業に関する事項

### (1) 敬老の日記念大会実施状況

対 象	実 施 日	場 所	参 加 者 数	記 念 品
70歳以上の方	平成27年 9月21日	府中の森芸術劇場どりーむホール	4,789人	感謝状贈呈 老人クラブ会長 7年以上 11人 老人クラブ活動30年の団体 1団体

### (2) 長寿祝い金支給事業支給状況 (単位:人、円)

対 象	受給者数	支給総額
77歳(喜寿)の方	1,993	19,930,000
88歳(米寿)の方	819	16,380,000
新100歳の方	32	960,000
101歳以上の方	58	1,740,000
最高齢の方	2	200,000

### (3) ことぶき理髪券利用状況 (単位:枚、円)

対 象	利用枚数	単 価	支給総額
70歳以上の方	2,631	800	2,104,800

### (4) ことぶき美容券利用状況 (単位:枚、円)

対 象	利用枚数	単 価	支給総額
70歳以上の方	8,115	600	4,869,000

## (5) 一人暮らし高齢者等地域支援事業実施状況 (単位：回、人)

実施センター	開催回数	延べ参加者数
地域包括支援センターよつや苑	49	227
地域包括支援センター泉苑	2	50
地域包括支援センター安立園	13	164
地域包括支援センターかたまち	12	76
地域包括支援センターしんまち	41	552
地域包括支援センターこれまさ	11	360
合 計		1,429

## (6) 老人クラブ補助金交付状況 (単位：人、円)

区 分	ク ラ ブ 数	会 員 数	補 助 額
単 位 ク ラ ブ	91	6,312	28,907,489
連 合 会	1団体	6,312	2,019,000
合 計			30,926,489

## (7) 老人クラブ研修用バス利用状況

## ア 単位老人クラブ (単位：台、クラブ)

区 分	バ ス	利用老人クラブ
日 帰 り 研 修	17	17
宿 泊 研 修	14	14
合 計	31	31

## イ 地区老連 (単位：台)

区 分	バ ス
宿 泊 研 修	18

## (8) シルバー人材センター補助金等交付状況 (単位：人、円)

対 象	会 員 数	契 約 金 額	補 助 額
60歳以上の方	1,705	759,977,341	55,943,000

## (9) 高齢者等保養施設利用状況

対 象	保 養 施 設 数	利 用 者 数	利 用 泊 数	助 成 額
70歳以上の方	21か所	630人	630泊	1,890,000

## (10) ことぶき入浴事業利用状況 (単位：人)

対 象	実 施 場 所	利 用 者 数					合 計
		菖蒲湯	敬老の湯	ゆず湯	初湯	レモン湯	
65歳以上の方及び 小学生以下の方	市内5浴場	570	523	497	370	530	2,490

4 高齢者の援護に関する事項

(1) 高齢者福祉電話利用状況 (単位：台)

対 象	区 分	貸与台数
65歳以上の方	市貸与分	35

(2) 一人暮らし高齢者等緊急通報安全システム機器設置状況 (単位：台、円)

対 象	台 数	金 額
65歳以上の方	294	12,692,977

(3) はいかい高齢者探索サービス事業利用状況 (単位：人、円)

対 象	利用人数	金 額
はいかい高齢者のいる家族	39	614,701

(4) 高齢者在宅サービスセンター等利用状況 (単位：人、円)

対 象	区 分	実 人 員	延 べ 人 員	金 額
65歳以上の方	通所介護	288	24,782	15,170,123
	短期入所	133	13,252	14,474,795

(5) 自立支援ショートステイ利用状況 (単位：人、円)

対 象	実人員	延べ人数	金 額
65歳以上の方	28	263	2,998,200

(6) 訪問食事サービス事業利用状況 (単位：人、回、円)

対 象	実人員	延べ回数	金 額
65歳以上の方	67	3,522	3,798

(7) 認知症対策事業利用状況

区 分	実人数	延べ人数	延べ時間数・延べ日数	金 額
見守り等支援事業	10人	65人	延べ331.5時間	224,175円
緊急ショートステイ事業	4人	4人	延べ22日	116,000円

(8) 高齢者医療ショートステイ利用状況 (単位：人、日、円)

対 象	延べ人数	延べ日数	金 額
65歳以上の方	66	379	4,395,700

(9) 高齢者災害時要援護者支援事業取組状況 (単位：人)

区 分	人 数
災害時要援護者名簿登録者	8,884
救急医療情報キット配布者	12,297

注：平成28年1月現在

(10) 高齢者世帯等緊急時見守り事業利用状況 (単位：台、円)

対 象	台 数	金 額
70歳以上の単身及び75歳以上の方のみの世帯の方	156	4,497,257

## (11) 高齢者熱中症対策実施状況

対 象	参加自治会数
一人暮らし高齢者や高齢者のみ世帯等、熱中症の注意が必要と思われる世帯	105

## 5 介護予防の推進に関する事項

## (1) 介護予防推進事業利用状況 (単位：人)

対 象	参加者数 (実人員)	延べ参加者数
介護保険の認定を受けていない65歳以上の方	2,923	30,979

## (2) 介護予防推進センター利用状況 (単位：人、日)

対 象	教室参加者数 (実人員)	延べ教室 参加者数	宿泊施設 利用者数	延べ利用日数
介護保険の認定を受けていない65歳以上の方	1,403	13,465	303	798

## (3) 地域デイサービス事業利用状況 (単位：人、回)

対 象	登録人数	延べ利用者数	実施回数
65歳以上の方	537	19,072	2,365

## (4) 二次予防事業対象者把握状況 (単位：人)

対 象	基本チェックリスト実施者数
介護保険の認定を受けていない65歳以上の方	23,581

## (5) 介護予防講座利用状況 (単位：人、回)

対 象	延べ利用者数	実施回数
おおむね65歳以上で介護予防に関心のある方	14,559	1,019

## 6 ケアマネジャー等支援事業に関する事項

(単位：回、人)

研 修 名 称	回 数	延べ参加者数
介護プラン演習	3	120
研修会	2	73
事例検討会	6	140



## 7 高齢者住宅に関する事項

(単位：室)

住 宅 名	所 在 地	居 室 数	開 設
八幡町やすらぎ	八幡町 1-14-14	7	平成元年12月
是政やすらぎ	是 政 5- 2- 3	9	平成 2年 3月
押立町やすらぎ	押立町 1- 5-54	9	平成 2年 3月
緑町やすらぎ	緑 町 2-29- 5	14	平成 2年12月
浅間町やすらぎ	浅間町 4- 4- 2	12	平成 3年 2月
紅葉丘やすらぎ	紅葉丘 1-39- 5	10	平成 3年 7月
武蔵台やすらぎ	武蔵台 1-35- 4	9	平成 4年 5月
住吉町やすらぎ	住吉町 4-45- 2	12	平成 5年 3月
住吉町第2やすらぎ	住吉町 3-21-30	9	平成 6年10月
紅葉丘第2やすらぎ	紅葉丘 1-10-23	16	平成 8年 4月
四谷やすらぎ	四 谷 3-29- 8	13	平成 9年 6月
南町やすらぎ	南 町 4-43- 6	16	平成10年11月
合 計		136	

住 宅 名	所 在 地	居 室 数	開 設
都営府中栄町2丁目第2アパート	栄 町 2- 1	16	平成 9年 6月
都営府中南町アパート	南 町 4-40	20	平成11年 2月
合 計		36	

## 8 高齢者保健福祉計画・介護保険事業計画推進協議会に関する事項

(単位：回)

区 分	開催回数
高齢者保健福祉計画・介護保険事業計画推進協議会	4

# 介 護 保 険 課

## 1 高齢者の援護に関する事項

### (1) 高齢者世帯入浴券支給状況 (単位：人、枚)

対 象	実 人 員	延べ支給枚数
浴槽設備のない 65歳以上のみ世帯	40	4,411

### (2) 高齢者日常生活用品支給状況

対 象	実 人 員	支 給 品 目	支 給 数
要介護3以上の方	1,452人	紙おむつ支給	1,894,077 枚
		助成金	29,097,969 円

### (3) 高齢者寝具乾燥事業利用状況 (単位：人、円)

対 象	区 分	実 人 員	延 べ 人 員	金 額
要介護3以上の方	乾 燥	53	409	515,340
	丸 洗 い	51	150	330,000
合 計		-	559	845,340

### (4) 日常生活用具給付事業利用状況 (単位：台、円)

対 象	品 目	台数等	金 額
おおむね65歳以上の介護 保険「非該当」又はそれ に準ずる方。ただし、電 磁調理器は、介護保険 「該当者」も対象とす る。	特殊寝台	310	183,440
	移動用バー	151	13,670
	ポータブル便器	13	5,850
	入浴補助用具	29	63,564
	車いす	47	8,480
	車いすクッション	14	1,270
	歩行支援用具	19	1,710
	歩行器	60	10,840
	エアーマットレス	18	4,860
	床ずれ予防マット	29	7,860
	スロープ	0	0
	電磁調理器	6	26,308
合 計	-	327,852	

### (5) ねたきり高齢者理髪事業利用状況 (単位：人、円)

対 象	実 人 員	延 べ 人 員	金 額
65歳以上で要介護3以上の方	477	1,983	10,748,200

### (6) 在宅ねたきり高齢者介護者慰労金支給状況 (単位：人、円)

対 象	延 べ 人 員	金 額
要介護3以上の方（旧老人福祉手当 受給者を含む）と生計同一の介護者	6,841	34,205,000

## (7) 高齢者車いす福祉タクシー利用状況 (単位：件、円)

対 象	件 数	金 額
要介護3以上の方(旧老人福祉手当受給者を含む)	5,249	15,956,960

## (8) 老人性白内障特殊眼鏡等費用助成状況 (単位：人、件、円)

対 象	延べ対象者数	延べ助成件数	金 額
65歳以上の方 (非課税)	0	0	0

## (9) 生活支援ヘルパー利用状況 (単位：人、回、時間、円)

対 象	延人数	延回数	延時間数	金 額
65歳以上の方	46	129	133.0	266,000

## (10) 後期高齢者ヘルパー派遣利用状況 (単位：人、回、時間、円)

対 象	延人数	延回数	延時間数	金 額
75歳以上の方	32	45	45.0	135,000

## 2 住宅改造費助成に関する事項

## (1) 高齢者自立支援住宅改修給付事業費 (単位：件、円)

改 修 の 種 目		件 数	助 成 額
65歳以上 の方	住宅改修予防給付	19	2,770,778
	住宅設備改修給付	87	25,666,800
	浴槽改修	77	24,685,007
	流し・洗面台	1	140,400
	便所	9	841,393
合 計		106	28,437,578

## 3 介護保険適用状況に関する事項

(平成28年3月31日現在) (単位：人)

被保険者数	第1号被保険者	第2号被保険者 (認定者)
54,542	54,264	278

## 4 保険給付に関する事項

(1) 介護(予防)給付費

(単位:円)

区 分	件 数	金 額
居宅介護サービス	-	7,293,968,045
訪問介護	278,046 回	1,228,032,274
訪問入浴介護	8,570 回	106,236,246
訪問看護	51,588 回	412,408,247
訪問リハビリテーション	4,228 回	30,143,335
通所介護	239,334 回	1,740,097,811
通所リハビリテーション	63,360 回	567,420,793
福祉用具貸与	31,349 件	430,784,378
短期入所生活介護	48,120 日	377,994,420
短期入所療養施設(老健)	10,196 日	112,350,404
短期入所療養介護(医療)	101 日	1,367,703
居宅療養管理指導	57,146 回	206,851,025
特定施設入居者生活介護(短期利用型)	239 日	1,507,797
特定施設入居者生活介護	199,069 日	1,327,291,404
特定診療費	18 件	174,386
福祉用具購入	650 件	18,845,374
住宅改修	483 件	43,263,191
居宅介護支援	44,369 人	689,199,257
居宅介護予防サービス	-	544,100,620
介護予防訪問介護	6,407 件	110,775,537
介護予防訪問入浴介護	17 回	145,778
介護予防訪問看護	2,548 回	19,244,917
介護予防訪問リハビリテーション	227 回	1,775,647
介護予防通所介護	7,244 件	196,358,318
介護予防通所リハビリテーション	1,217 件	42,354,451
介護予防福祉用具貸与	4,089 件	22,598,389
介護予防短期入所生活介護	577 日	3,702,465
介護予防短期入所療養介護	33 日	289,680
介護予防居宅療養管理指導	2,071 回	7,013,598
介護予防特定施設入居者生活介護	18,661 日	44,248,229
介護予防福祉用具購入	135 件	2,844,329
介護予防住宅改修	220 件	23,822,683
居宅介護予防支援	14,189 人	68,926,599
施設サービス	-	3,941,691,563
介護老人福祉施設	9,375 人	2,103,380,354
介護老人保健施設	5,586 人	1,422,711,907
介護療養型医療施設	1,116 人	395,545,420
特定診療費等	1,116 件	20,043,032
特別療養費	6 件	10,850

(続き)

(単位：円)

区 分	件 数	金 額
地域密着型サービス	-	923,009,359
認知症対応型共同生活介護	60,165 日	521,299,620
地域密着型介護老人福祉施設	575 人	136,925,143
夜間対応型訪問介護	1,418 回	13,219,557
認知症対応型通所介護	10,973 回	122,701,918
小規模多機能型居宅介護	625 件	118,798,317
定期巡回・随時対応型訪問介護看護	45 件	8,394,512
介護予防認知症対応型共同生活介護	0 回	0
介護予防認知症対応型通所介護	0 回	0
介護予防小規模多機能居宅介護	244 回	1,670,292
高額介護サービス	-	246,237,497
高額介護サービス	22,984 件	246,060,269
高額介護予防サービス	167 件	177,228
高額医療合算介護サービス	-	23,807,644
高額医療合算介護サービス	819 件	23,501,374
高額医療合算介護予防サービス	14 件	306,270
特定入所者介護サービス費	-	379,110,437
特定入所者介護サービス	13,120 件	378,771,257
特定入所者介護予防サービス	40 件	339,180
その他	-	14,984,280
審査支払手数料	249,738 件	14,984,280
合 計		13,366,909,445

## (2) 高額介護サービス費等資金貸付状況

5,000,000円

貸 付 中	現金残額
0 件            0 円	5,000,000円

## 5 要介護認定に関する事項

(単位：件、人)

区 分	認 定 件 数	有 効 認 定 者 数
非 該 当	126	-
要 支 援 1	1,561	1,391
要 支 援 2	1,286	1,103
要 介 護 1	2,468	2,511
要 介 護 2	1,340	1,564
要 介 護 3	1,009	1,224
要 介 護 4	986	1,131
要 介 護 5	1,000	1,091
合 計	9,776	10,015

注：1) 認定件数は、新規、更新、区分変更を合わせた総件数。

2) 有効認定者数は、平成28年3月31日現在のサービス受給資格者数。

(認定後の資格喪失者を除く)

## 6 制度説明会に関する事項

(単位：回、人)

説明会名	回数	参加人数	平均参加人数
出張説明会	3	55	18.33

## 7 介護相談と苦情処理に関する事項

## (1) 介護相談窓口利用状況

(単位：件)

相談件数	支援件数
1,001	803

区分	相談件数
事業者相談	886
利用者相談	115

## (2) 事故報告処理状況

事故報告 657件

## 8 低所得者利用者負担対策利用状況

## (1) 市独自利用料軽減制度

(単位：件、円)

対象	区分	軽減割合	延べ件数	金額
介護保険 サービス利用者	訪問介護	1/4以内	10,532	10,999,528
	通所介護		10,580	16,731,742
	通所リハビリ		2,633	4,855,268
	短期生活		2,056	4,041,734
	短期療養		552	1,167,642
	訪問入浴		448	878,846
	訪問看護		2,464	3,015,031
	訪問リハビリ		236	219,262
	居宅療養		566	101,558
	認知症通所介護		373	1,236,244
	夜間訪問介護		432	171,458
	定期巡回・随時対応型訪問介護看護		6	39,508
	複合型サービス		0	0
	小規模多機能型居宅介護		191	978,682
	過誤調整分		-7	-8,455
合 計			31,062	44,428,048
事務手数料				1,774,004

## (2) 社会福祉法人等による利用料軽減制度

対象者 11人

軽減割合 1/4 (負担第1段階の者は1/2)

助成金額 401,333円

**9 地域密着型サービス事業者の指定に関する事項****(1) 新規指定状況**

平成27年度における新規指定事業所の実績なし。

**(2) 更新指定状況**

(単位：事業所)

区 分	市内事業所	市外事業所	合計
認知症対応型共同生活介護事業（介護予防含む）	0	3	3

**10 高齢者保健福祉計画・介護保険事業計画推進協議会に関する事項**

(単位：回)

区 分	開催回数
地域密着型サービス指定関係部会	0

# 障害者福祉課

## 1 障害認定に関する事項

(単位：件)

区 分	認 定 件 数
区 分 6	204
区 分 5	76
区 分 4	88
区 分 3	86
区 分 2	80
区 分 1	6
非 該 当	0
合 計	540

注：認定件数は、新規、更新、区分変更を合わせた総件数。

## 2 自立支援給付に関する事項

(1) 自立支援介護給付費

(単位：人、時間、日)

区 分	実人数	延べ時間
居宅介護（ホームヘルプ）	472	83,673.75
重度訪問介護	69	360,625.5
行動援護	13	2,863.5
同行援護	60	9,747.5
区 分	実人数	延べ日数
生活介護	527	112,284
療養介護	31	11,081
短期入所（ショートステイ）	264	7,990
施設入所支援	146	51,776
共同生活介護（ケアホーム）	0	0

(2) 自立支援訓練等給付費

(単位：人、日)

区 分	実人数	延べ日数
自立訓練（機能訓練・生活訓練）	37	3,504
就労移行支援	100	11,895
就労継続支援（A型・B型）	485	67,463
共同生活援助（グループホーム）	185	47,570

(3) 地域生活支援事業

(単位：人、時間)

区 分	実人数	延べ時間
移動支援事業	397	42,102.5

(単位：人、件)

区 分	実人数	延べ件数
日中一時支援事業	89	1,792
福祉ホーム事業	2	24



(4) その他 (単位：人)

区 分	実人数	延べ人数
高額障害福祉サービス費	73	554
特定障害者特別給付費	312	3,231
地域相談支援給付費	6	37
計画相談支援給付費	686	2,146

3 障害児給付に関する事項

(1) 障害児通所給付費 (単位：人、日)

区 分	実人数	延べ日数
児童発達支援	123	9,930
医療型児童発達支援	28	1,587
放課後等デイサービス	352	32,544

(2) その他 (単位：人)

区 分	実人数	延べ人数
高額障害児通所給付費	56	350
障害児相談支援給付費	136	310

4 心身障害者(児)福祉に関する事項

(1) 心身障害者(児)福祉手当受給者  
ア 身体障害者

(単位：人)

1 級	2 級	3 級	4 級	合 計
1,187	744	576	919	3,426

イ 知的障害者

(単位：人)

1 度	2 度	3 度	4 度	合 計
10	179	242	629	1,060

ウ その他

(単位：人)

脳性麻ひ	進行性筋い縮症	指定疾病	合 計
116	12	1,041	1,169

(2) 心身障害者(児)福祉手当支給状況 (単位：人、円)

区 分	延 べ 人 数	手 当 月 額
身障手帳1・2級	22,899	27年 2月～28年 1月 15,500
愛の手帳1～3度	4,664	
脳性麻ひほか	1,436	
小 計	28,999	
身障手帳3・4級	17,137	27年 2月～28年 1月 7,500
愛の手帳4度	7,020	
小 計	24,157	
指定疾病	12,832	27年 2月～27年 7月 8,500
		27年 8月～28年 1月 5,500
合 計	65,988	-

## (3) 在宅重度障害者福祉手当支給状況 (単位：人、円)

区 分	延 べ 人 数	手 当 月 額
福祉手当	82	27年 2月～27年 3月 14,140
		27年 4月～28年 1月 14,480
特別障害者手当	3,949	27年 2月～27年 3月 26,000
		27年 4月～28年 1月 26,620
障害児福祉手当	1,937	27年 2月～27年 3月 14,140
		27年 4月～28年 1月 14,480
合 計	5,968	-

## (4) 心身障害者扶養年金受給状況

受給者数 213人

## (5) 心身障害者扶養共済年金受付状況

加入者数 14人 受給者数 0人

## (6) 聴覚障害者相談事業

実施日数 51日 相談件数 226件

## (7) 心身障害者寝具乾燥事業 (単位：人、回)

区 分	実 人 員	延 べ 回 数
乾 燥	54	353
丸 洗 い	51	124
合 計	-	477

## (8) 心身障害者福祉タクシー事業

交付者数 2,730人

## (9) 車いす福祉タクシー事業

延べ利用回数 6,175回

## (10) 心身障害者(児)等休養事業 (単位：人、泊)

施 設 名	延べ利用者数	利 用 泊 数
やちほ	289	422
八ヶ岳	32	32
かんぼの宿 塩原	6	6
かんぼの宿 石和	89	91
かんぼの宿 鴨川	6	6
熱川ハイツ	85	96
富士レークホテル	30	34
箱根高原ホテル	0	0
合 計	537	687

(11) 清掃作業委託

(単位：日)

清掃場所	日数	清掃場所	日数
武蔵台公園	88	第三都市遊歩道	48
押立公園	85	芝間公園・下河原緑道	56
寿中央公園	111	美好町公園	51
清水が丘緑道・常久・西森公園	60	白糸台北・若松町稲荷台公園	75
平和の森・北府中公園	152	紅葉丘中央公園	30
府中公園・すずかけ公園	166	新田川緑道	130
幸町公園	60	明ヶ代東公園	54
せせらぎ公園・西府町第2公園	91		

(12) 府中市在宅心身障害者短期入所(ショートステイ)事業

(単位：人、日)

施設名	延べ人数	延べ日数
なごみ	306	895

(13) 在宅重度心身障害者(児)理髪事業

対象者数 28人 延べ回数 157回

(14) 知的障害者雇用事業

雇用者数 8人 延べ雇用日数 1,796日 指導員数 4人

(15) マッサージ等助成事業(機能回復)

助成人員 1,183人 利用枚数 4,365枚

(16) 身体障害者福祉電話使用料助成事業

助成台数 37台

(17) 重度脳性麻ひ者介護事業

実人員 24人 延べ介護日数 3,685日

(18) 身体障害者自動車運転教習費助成事業

助成件数 2件

(19) 身体障害者自動車改造事業費

助成件数 6件

(20) 心身障害者自動車ガソリン等費用助成事業

助成延べ件数 1,148件 延べ助成量 360,573リットル

(21) 重度身体障害者入浴サービス事業

実人員 37人 延べ回数 1,285回

(22) 重度身体障害者緊急通報システム事業

助成台数 13件

(23) ヘルプカード普及促進事業

配布人数 249人

(24) 在宅障害者(児)緊急一時保護事業

延べ利用人数 34人 延べ利用日数 114日

## (25) 障害者地域活動センター事業

ア あけぼの (単位:件)

相 談 内 容	件 数
生 活 支 援	441
地 域 交 流	359
そ の 他	48
合 計	848

イ プラザ (単位:件)

相 談 内 容	件 数
生 活 支 援	4,950
地 域 交 流	271
そ の 他	86
合 計	5,307

## (26) 障害者家具転倒防止器具取付等事業

助成世帯数 0世帯 0個

## (27) 意思疎通支援事業

通訳者登録数 25人 派遣件数 457件

## (28) 心身障害者医療助成事業 (単位:人、件)

項 目	延べ対象者数	助 成 件 数
市 の 制 度	972	461
都 の 制 度	24,888	1,240
合 計	25,860	1,701

## (29) 心身障害者福祉センター事業

ア 地域自立生活支援事業

(単位:件、人)

相 談	件 数	延 べ 人 数
在宅福祉サービスの利用援助	-	1,123
社会資源を活用するための支援	-	21
社会生活力を高めるための支援	-	908
当事者相談(ピアカウンセリング)	-	再掲 (59)
小 計	1,386	2,052
各 種 講 座	286	1,949
合 計	1,672	4,001

イ 訓練事業

(単位:人)

訓 練 名	実 人 員	延 べ 人 員
生活介護事業	76	14,335
機能訓練	53	5,169
児童発達支援事業	33	4,941
訪問支援事業	5	150

ウ その他事業

(単位:人)

事 業 名	利 用 件 数	利 用 者 数
入浴事業	436件	436
図書貸出事業	210冊	118
短期入所事業	宿泊348泊468日、日帰り135回	80 (375)
循環バス運行事業	246日	28,442
給食事業	243日	16,795
施設貸出事業	956件	9,282

注: ( )内は登録者数。

(30) 身体障害者相談員及び知的障害者相談員

(単位：人)

区 分	人 数
身体障害者相談員	8
知的障害者相談員	3

5 身体障害者に関する事項

(1) 身体障害者手帳所持者の状況 (平成28年3月31日現在) (単位：人)

級 別	合 計			18 歳 以 上			18 歳 未 満		
	男	女	計	男	女	計	男	女	計
1級	1,445	1,124	2,569	1,394	1,080	2,441	51	44	95
2級	621	582	1,203	592	553	1,145	29	29	58
3級	533	599	1,132	507	580	1,087	26	19	45
4級	728	970	1,698	720	961	1,681	8	9	17
5級	192	158	350	189	149	338	3	9	12
6級	177	164	341	170	158	328	7	6	13
合 計	3,696	3,597	7,293	3,572	3,481	7,053	124	116	240

(2) 補装具交付・修理状況 (単位：件、円)

区 分	延 べ 件 数	金 額
成 人 (交 付)	244	26,032,748
成 人 (修 理)	252	11,616,509
児 童 (交 付)	155	27,244,946
児 童 (修 理)	72	3,538,864
合 計	723	68,433,067

(3) 補装具等自己負担助成事業 (単位：件、円)

対 象 事 業	件 数	金 額
成人補装具	138	1,018,801
児童補装具	184	2,466,868
心身障害者等日常生活用具	4,780	5,943,059
住宅設備改善費	5	10,250
合 計	5,107	9,438,978

(4) 身体障害者等手帳診断料助成事業

助成件数 981件 3,845,558円

(5) 日常生活用具 (単位：件、円)

区 分	件 数	金 額
重度心身障害者(児)		
成 人	4,222	44,306,326
児 童	552	7,012,482
小 計	4,774	51,318,808
小規模住宅改修		
成 人	6	897,840
児 童	0	0
小 計	6	897,840
合 計	4,780	52,216,648

## (6) 日常生活用具(市単独事業)

(単位:人、か月、円)

品目	対象者	助成月数	助成額
おむつ	289	2,941	24,309,733
特殊寝台	1	15	123,600

## (7) 中等度難聴児補聴器購入費助成事業

助成件数 9件 1,896,840円

## 6 一般福祉に関する事項

## (1) 原爆被爆者援護金支給事業

支給人員 98人

## (2) 補助事業等

団体	団体数
福祉団体	10 団体
福祉施設	30 施設
障害者等生活訓練施設	1 施設

## 7 知的障害者に関する事項

愛の手帳所持者の状況(平成28年3月31日現在)

(単位:人)

程度	合計			18歳以上			18歳未満		
	男	女	計	男	女	計	男	女	計
1度(IQ1~19)	56	38	94	46	29	75	10	9	19
2度(IQ20~34)	308	177	485	226	122	348	82	55	137
3度(IQ35~49)	247	176	423	171	128	299	76	48	124
4度(IQ50~75)	591	299	890	401	218	619	190	81	271
合計	1,202	690	1,892	844	497	1,341	358	193	551

## 8 精神障害者に関する事項

## (1) 精神保健福祉手帳所持者の状況(平成28年3月31日現在)

(単位:人)

級別	人数
1級	98
2級	892
3級	784
合計	1,774 (男901、女873)

## (2) 自立支援医療費(精神通院)支給認定申請件数

延べ 5,259件

9 住宅改造費助成に関する事項

(1) 重度身体障害者(児)住宅設備改善費給付事業費 (単位:件、円)

種別	件数	公費負担	件数	成人	件数	児童
中規模住宅改修	4	2,315,203	4	2,315,203	0	0
屋内移動本体・設置	3	3,792,722	3	3,792,722	0	0
中規模・屋内移動	0	0	0	0	0	0
合計	7	6,107,925	7	6,107,925	0	0

10 その他啓発事業に関する事項

(1) WaiWaiフェスティバル

場所	実施日	参加人数	内容
府中グリーンプラザほか	平成27年12月4日～6日	3,503人	コンサート・講演会等

(2) 障害者軽スポーツ大会

場所	実施日	参加人数
府中市民陸上競技場	平成27年5月16日	0人

(雨天中止)

(3) 市民のためのメンタルヘルス講座

場所	実施日	参加人数	内容(テーマ)
府中グリーンプラザ	平成27年11月17日	59人	とても身近なこころの病
	平成28年1月28日	55人	こころの病の方への在宅支援

(4) 手話講習会開催状況 (単位:回、人)

区分	期間	回数	受講者数	修了者数
手話入門(昼)	平成27年4月28日～平成28年3月8日	40	18	15
手話入門(夜)	平成27年4月28日～平成28年3月8日	40	20	11
手話応用(昼)	平成27年4月28日～平成28年3月8日	40	16	12
手話応用(夜)	平成27年4月28日～平成28年3月8日	40	20	12
通訳基礎(昼)	平成27年4月28日～平成28年3月8日	40	16	13
通訳基礎(夜)	平成27年4月28日～平成28年3月8日	40	23	16
通訳養成(夜)	平成27年4月28日～平成28年3月8日	38	12	-
合計	-	278	125	79

(5) 点字講習会開催状況 (単位:回、人)

区分	期間	回数	受講者数	修了者数
初級(昼)	平成27年10月1日～平成28年3月17日	20	17	11
中級(昼)	平成27年4月2日～平成28年3月10日	22	7	5
中途視覚(昼)	平成27年4月2日～平成27年9月24日	20	2	2
合計	-	62	26	18

11 家賃助成に関する事項

心身障害者住宅費助成事業

助成人数 128人 金額 43,847,869円

**1 2 障害者相談支援事業に関する事項**

(1) あけぼの

(単位：件、人)

相 談	件 数	延 べ 人 数
在宅福祉サービスの利用援助	1,081	2,406
社会資源を活用するための支援	1,169	2,612
社会生活力を高めるための支援	1,811	3,677
当事者相談（ピアカウンセリング）	0	0
合 計	4,061	8,695

(2) プラザ

(単位：件)

相 談	件 数
福祉サービスの利用	1,453
社会資源の活用	167
医療・病気・不安解消	1,040
生活技術・就労	239
その他（経済・家族・人間関係等）	601
合 計	3,080

注：件数については、重複回答があるため、内訳の合計と合計欄の数値が一致しない。

**1 3 障害者就労支援事業に関する事項**

(単位：件)

相 談	件 数
就 労 支 援	4,246
生 活 支 援	3,451
合 計	7,697

**1 4 府中市障害者計画推進協議会に関する事項**

委員数 18人 開催回数 3回

**1 5 府中市障害者等地域自立支援協議会に関する事項**

委員数 17人 開催回数 3回



# 健康推進課

## 1 母子保健に関する事項

(1) 乳児健康診査(3~4か月児)実施状況 (単位:回、人)

回数	対象者数 (通知書発送数) A	受診者数 B	受診率(%) B/A	有所見者実数 C	有所見率(%) C/B
36	2,297	2,246	97.8%	528	23.5%

(2) 乳児健康診査(6~9か月児)実施状況(医療機関委託) (単位:人)

区分	対象者数 A	受診票 受理数 B	受診率 (%) B/A	総合結果内訳(実数)			
				問題なし	問題あり	疑い	不明
6か月児	2,297	2,250	98.0%	2,072	90	88	0
9か月児	2,297	2,150	93.6%	2,027	80	43	0
合計	4,594	4,400	95.8%	4,099	170	131	0

(3) 1歳6か月児健康診査実施状況 (単位:回、人)

回数	対象者数 (通知書発送数) A	受診者数 B	受診率(%) B/A	有所見者実数 C	有所見率(%) C/B
48	2,309	2,237	96.8%	472	21.1%

(4) 1歳6か月児歯科健康診査実施状況

ア むし歯の有無 (単位:人、回)

対象者数	実施回数	受診者数	むし歯の ない者	むし歯の ある者
2,309	48	2,238	2,219	19

イ 判定結果 (単位:人)

所見なし	健診時 指導	要経過 観察	要精密	要治療	加療中
899	1,284	39	0	19	3

注:重複判定あり。

(5) 幼児教室 (単位:人)

対象	1歳6か月児	3歳児
実施人数	47	48
実施延べ人数	214	205

(6) 3歳児健康診査受診状況 (単位:回、人)

回数	対象者数 (通知書発送数) A	受診者数 B	受診率(%) B/A	有所見者実数 C	有所見率(%) C/B
36	2,377	2,255	94.9%	479	21.2%

(7) 3歳児視力検診実施状況 (単位：人)

3歳児健康診査 受診者数 B	視力検診判定結果 (合計はB)		有所見率 (%) D/B
	問題なし	問題あり D	
2,255	2,175	80	3.5%

(8) 3歳児聴覚検診実施状況 (単位：人)

3歳児健康診査 受診者数 B	聴覚検診判定結果 (合計はB)		要精密率 (%) E/B
	問題なし	問題あり E	
2,255	2,250	5	0.2%

(9) 3歳児歯科健康診査実施状況

ア むし歯の有無 (単位：人、回)

対象者数	実施回数	受診者数	むし歯の ない者	むし歯の ある者
			1,999	249
2,377	36	2,248		

イ 判定結果 (単位：人)

所見なし	一時指導	要経過観察	要精密	要治療	加療中
664	1,327	2	1	192	63

注：重複判定あり。

(10) 経過観察健康診査 (心理) 受診状況

(単位：回、人)

回数	1歳6か月児	3歳児
174	175	115

(11) 乳幼児発達健康診査受診状況

(単位：回、人)

回数	受診者 延数
15	74

(12) 乳幼児経過観察健康診査 (一般・歯科) 受診状況

(単位：回、人)

回数	受診者数 (一般)	受診者数 (歯科)
12	188	63

(13) 妊婦健康診査実施状況 (医療機関委託)

(単位：人、件)

対象者数 (妊娠届出数) A	受診票 受理数 B	平均受 診回数 (回) B/A	所見内容別延べ件数					有所見率 (%) (B-C)/B
			異常を 認めない C	妊 娠 高血圧 症候群	貧血	糖尿	その他	
2,337	26,710	11.4	23,508	36	504	85	508	12

注：1) 妊婦健診は、妊娠届出の際 (母子健康手帳発行時) に14回分の受診票を交付。

2) 妊娠届出週数等により、受診回数は異なる。

(14) 妊婦超音波検査実施状況 (単位：人)

受診票受理数 A	総合判定結果内容 (実数)				有所見率 (%) (B+C)/A
	異常なし	疑い B	あり C	不明	
1,638	1,614	0	14	10	0.9%

(15) 一般歯科健康診査 (妊婦) 実施状況 (単位：人)

対象者数	実施回数	受診者数	未処置 歯の ある者	要補てつ 喪失歯 のある者	歯肉炎 の ある者	歯周炎 の ある者	所見 なしの 者	要指導 の者	要精検 ・治療 の者
2,337	11回 医療機関	119 782	385	0	453	250	90	71	740

(16) 産婦健康診査実施状況 (単位：回、人)

回数	対象者数 (通知発送数) A	受診者数 B	受診率 (%) B/A	項目別延べ 受診者数		有所見者 実数 C	有所見率 (%) C/B	項目別延べ 有所見者数		
				尿検査	血圧測定			尿	血圧	その他
36	2,278	2,224	97.6%	26	49	13	0.6%	8	5	0

(17) はじめてのパパママ学級 (半日コース) 実施状況

(単位：回、日、人)

回数	開催日数	延べ受講者数
12	12	481

(18) はじめてのパパママ学級 (3日コース) 実施状況

(単位：回、日、人)

回数	開催日数	受講者数	延べ受講者数
12	36	358	702

(19) 妊産婦・新生児訪問指導実施状況 (単位：人)

種別	妊産婦			新生児 (未熟児含む)		
	総数	保健師	訪問 指導員	総数	保健師	訪問 指導員
被指導実人員	263	81	182	1,980	96	1,884
被指導延べ人員	284	102	182	2,448	119	2,329

ア 再掲 未熟児訪問

(単位：人)

未熟児訪問実人員	57
未熟児訪問延べ人員	76

(20) 乳幼児訪問指導実施状況

(単位：人)

種別	総数	保健師
被指導実人員	225	225
被指導延べ人員	295	295

(21) 養育医療

対象件数 56件

## (22) 妊娠届出状況

(単位：人)

妊娠の届出をした者の数	妊 婦 週 数 内 訳						満11週以内 (第3月以内) の届出割合
	満11週 以 内	満12週 ～19週	満20週 ～27週	満28週 以 上	不 祥	出産後	
2,337	2,054	189	17	2	74	1	87.8%

## (23) 母子健康手帳交付

(単位：冊)

交付数	子育て支援課	東部出張所	西部出張所	保健センター
2,362	1,757	228	129	223

## (24) 妊産婦・乳幼児保健指導実施状況 (単位：人)

区 分	総 数	妊産婦	乳幼児
実人数	6	3	3
延べ人数	8	5	3

## (25) 子育て相談室

(単位：人)

区 分	保健相談	栄養相談	歯科相談	計
総 数	2,882	413	146	3,441
所 内	431	192	30	653
電 話	2,375	220	116	2,711
所 外	76	1	0	77

## (26) 地域子育てクラス (単位：回、組)

実施回数	受講者数	1回平均
18	116	6.4

## (27) 離乳食教室実施状況

(単位：回、人)

実施回数	受講者数	1回平均
66	1,564	23.7

## (28) 母子保健相談実施状況

(単位：人)

経過観察時	3～4か月健診時	1歳6か月健診時
94	452	238

## (29) 親と子の歯みがき教室実施状況 (単位：回、人)

実施回数	受講者数	1回平均
12	294	24.5

## (30) 保育所等巡回歯科保健指導

(単位：回、人)

実施回数	受講者数	1回平均
32	2,498	78.1

## (31) 幼児歯科健診

(単位：回、人)

実施回数	延べ人員	1回平均
96	3,852	40.1

(32) 母子栄養強化食品支給状況(粉ミルクを支給)

(単位:件)

対象別支給件数	妊産婦	乳児	多胎児	計
	54	146	344	544
世帯収入区分別件数	生活保護	非課税	多胎児	計
	77	123	344	544

2 休日・夜間診療に関する事項

(単位:日、人)

区 分	休 日 診 療		夜 間 診 療
	医 科	歯 科	医 科
診 療 日 数	72	72	366
延 べ 受 診 者	5,047	470	3,911
1 日 平 均	70.1	6.5	10.7
受 付 時 間	午前 9時	午前 9時30分	午後 7時30分
	午後 4時	午後 4時30分	午後10時

3 歯科医療連携推進事業に関する事項

申込者数 30人

## 4 予防接種に関する事項

(単位：人)

種別	区分		対象者	実施人数
ヒブワクチン	初回	第1回	生後2か月から5歳未満	2,296
		第2回		2,287
第3回		2,283		
	追加			2,385
小児用肺炎球菌ワクチン	初回	第1回	生後2か月から5歳未満	2,315
		第2回		2,290
第3回		2,301		
	追加			2,346
BCG			1歳未満	2,363
ジフテリア 百日せき 破傷風 (三種混合)	第1期	1回	生後3か月から7歳6か月未満	1
		2回		0
		3回		1
		追加		7
ジフテリア 破傷風 (二種混合)	第2期		11歳から13歳未満	1,396
ジフテリア 百日せき 破傷風 ポリオ (四種混合)	初回 第1期	1回	生後3か月から7歳6か月未満	2,292
		2回		2,316
3回		2,350		
	第1期追加		7歳6か月未満	2,348
不活化ポリオワクチン (急性灰白髄炎)	初回 第1期	1回	生後3か月から7歳6か月未満	6
		2回		33
3回		68		
	第1期追加		7歳6か月未満	251
MR (麻しん・風しん)	1期		生後12か月から24か月未満	2,291
	2期		5歳から7歳未満で就学前1年間	2,225
麻しん	1期		生後12か月から24か月未満	0
	2期		5歳から7歳未満で就学前1年間	0
風しん	1期		生後12か月から24か月未満	0
	2期		5歳から7歳未満で就学前1年間	0
水痘	1回目		1歳から3歳未満	2,513
	2回目			2,384
日本脳炎	1期	初回1回	3歳から7歳5か月まで (6か月から特例あり)	2,447
		2回		2,415
	2期	追加	3歳から7歳5か月まで	2,417
			9歳から13歳未満	1,648
子宮けいがんワクチン	第1回		小学6年生から高校1年生相当の女子	1
	第2回			1
	第3回			3
インフルエンザ			65歳以上 (60から64歳特例あり)	19,929
高齢者肺炎球菌ワクチン			年度末年齢が65. 70. 75. 80. 85. 90. 95. 100. 101歳以上の初回接種者	3,790

## 5 保健事業に関する事項

## (1) 健康手帳の交付 (単位：冊)

区 分	冊 数
医療対象者	0
医療対象者以外 (40歳以上)	7,626
合 計	7,626

## (2) 健康教育 (単位：回、人)

事 業 名	回 数	延べ受講者数	備 考
葉の健康教育	1	39	対象者：市民 (広報ふちゅうにて公募)
歯科健康教育	2	110	
リフレッシュセミナー	9	238	
からだ★スキャン	7	652	
病態別講演会	3	116	
がん予防講演会	2	138	
一般出前講座	5	172	
一般健康教育	7	481	
合 計	36	1,946	

## (3) 健康相談 (単位：回、人)

事 業 名	回 数	延べ来所者数	備 考
歯と口の相談	10	53	常時 (土、日、休日を除く) 常時 (土、日、休日を除く)
葉のなんでも相談	2	73	
保健相談室(来所)	243	253	
保健相談室(電話)	-	992	
保健相談室(訪問)	-	34	
保健相談室(文書)	-	0	
葉と健康の相談	3	115	
骨粗しょう症相談	3	72	
肝炎ウイルス検診時相談	年間	2	
合 計	261	1,594	

## (4) 一般健康診査

## ア 若年層健康診査 (18歳～39歳)

(単位：人)

診査結果	受診者数
異常なし	335
要指導	248
要医療	101
合 計	684

## イ 成人健康診査（４０歳以上）

(単位：人)

診査結果	受診者数
異常なし	92
要指導	229
要医療	1,071
合計	1,392

## (5) がん検診

## ア 胃がん検診（４０歳以上）

(単位：人)

診査結果	受診者数
異常なし	3,597
要精密	324
合計	3,921

## イ 子宮けい部がん検診

(単位：人)

診査結果	受診者数		
	一般公募	無料クーポン券	特定年齢受診勧奨
異常なし	2,337	207	3,838
要精密	42	3	115
合計	2,379	210	3,953

注：1) 一般公募は２０歳以上の女性が対象。

2) 無料クーポン券は平成２７年４月１日現在、２１歳の女性が対象。

3) 特定年齢受診勧奨は平成２８年３月３１日現在、２３、２５、２７、２９、３１、３３、３５、４０歳の女性が対象。

## ウ 子宮体部がん検診（２０歳以上の女性）

(単位：人)

診査結果	受診者数
異常なし	161
要精密	1
合計	162

## エ 乳がん検診

(単位：人)

診査結果	受診者数		
	一般公募	無料クーポン券	特定年齢受診勧奨
異常なし	2,045	669	3,741
要精密	162	59	362
合計	2,207	728	4,103

注：1) 一般公募は４０歳以上の女性が対象。

2) 無料クーポン券は平成２７年４月１日現在、４１歳の女性が対象。

3) 特定年齢受診勧奨は平成２８年３月３１日現在、４３、４５、４７、４９、５１、５３、５５、５７、５９歳の女性が対象。



オ 大腸がん検診 (単位：人)

診査結果	受診者数	
	一般公募	無料クーポン券
異常なし	3,891	3,653
要精密	219	188
合計	4,110	3,841

注：1) 一般公募は40歳以上が対象。

2) 無料クーポン券は平成27年4月1日現在、40、45、50、55、60歳の方が対象。

カ 肺がん検診 (40歳以上)

(単位：人)

診査結果	受診者数
異常なし	1,099
要精密	24
合計	1,123

キ 喉頭がん検診 (50～60歳)

(単位：人)

診査結果	受診者数
異常なし	45
要経過観察	27
要精密	2
合計	74

ク 前立腺がん検診 (50、55、60、65、70歳)

(単位：人)

診査結果	受診者数
陰性	91
陽性	3
合計	94

(6) 骨粗しょう症検診 (20～39、40、45、50、55、60、65、70歳の女性)

(単位：人)

診査結果	受診者数
異常なし	157
要注意	115
要精密	35
合計	307

## 6 歯科健診に関する事項

(1) 成人歯科健康診査（18歳以上）

(単位：人)

判定名		
総合判定	健康	1,536
	要指導	831
	要治療・要精検	7,748
	歯石除去・経過観察等	4,100
	歯周治療	2,586
	う蝕治療	2,817
	補てつ処置	1,610
	口腔機能その他	374
受診者数		10,115

注：要治療・要精検の内訳は複数所見。

(2) 歯周疾患健診（40歳、50歳、60歳、70歳）

(単位：人)

判定名		
総合判定	健康	218
	要指導	141
	要治療・要精検	1,445
	歯石除去・経過観察等	820
	歯周治療	502
	う蝕治療	624
	補てつ処置	187
	口腔機能その他	19
受診者数		1,804

注：要治療・要精検の内訳は複数所見。

## 7 人間ドック受診料助成事業に関する事項

(単位：件、円)

件数	助成額
404	4,032,960

## 8 健康増進事業に関する事項

健康増進室（20歳以上）

(単位：日、人)

日数	利用者数	1日平均
303	13,952	46

## 9 健康応援事業に関する事項

(1) 元気いっぱいサポーター登録数

ア 個人 1,007人

イ 団体 31団体

**10 栄養改善事業に関する事項**

健康づくり教室（栄養改善事業） 9回 137人

**11 畜犬登録に関する事項**

取扱頭数 746頭



# 子 ども 家 庭 部

子育て支援課  
保育支援課  
児童青少年課

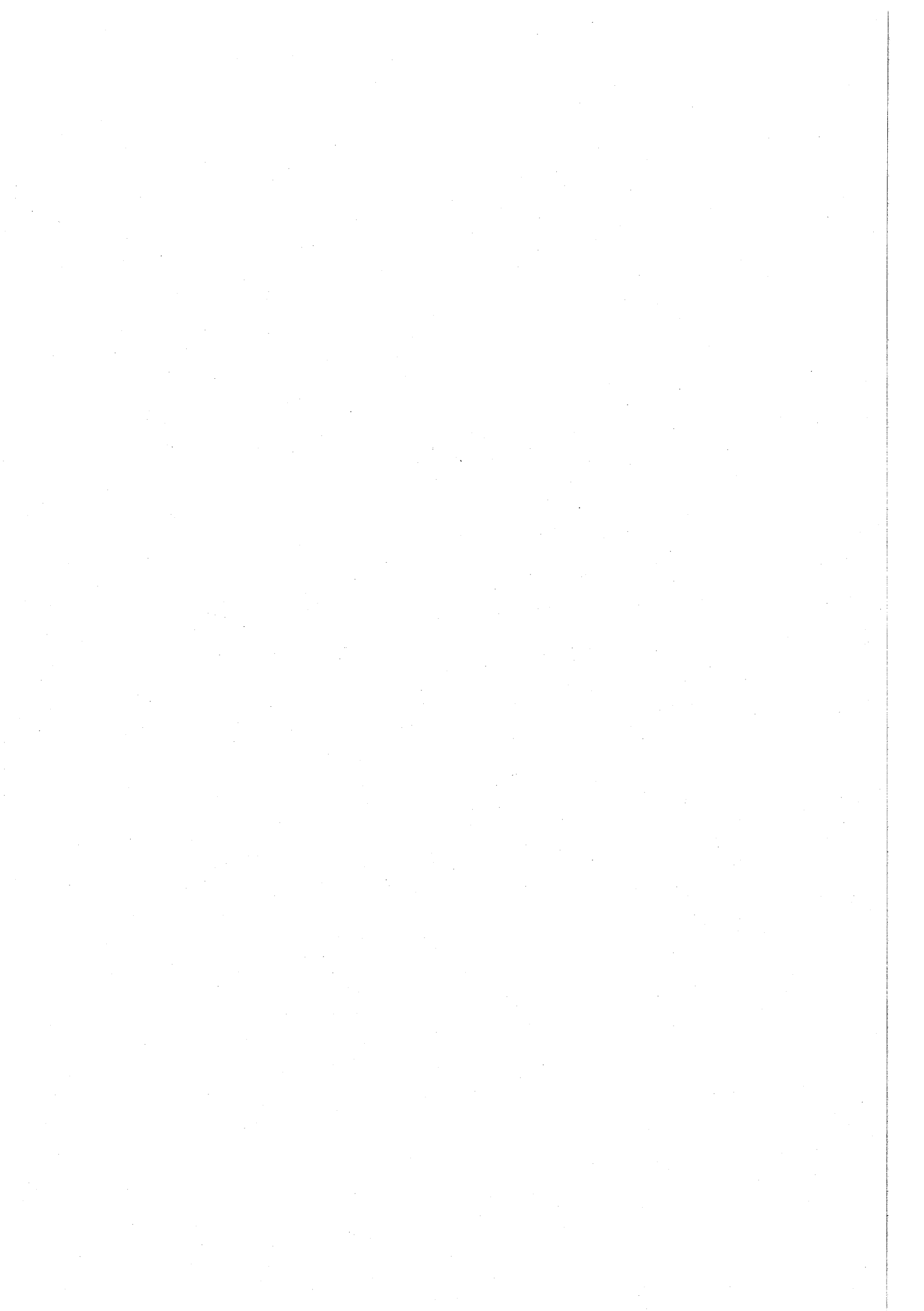

# 子育て支援課

## 1 児童福祉に関する事項

### (1) 児童手当受給者状況

(単位：人、円)

区 分		延 べ 人 員	金 額
3歳未満	被用者	57,606	864,090,000
	非被用者	11,946	179,190,000
	特例給付(所得制限超過)	6,053	30,265,000
3歳以上～ 小学校修了前	被用者	159,371	1,666,035,000
	非被用者	43,647	464,610,000
	特例給付(所得制限超過)	36,503	182,515,000
中学生	被用者	44,384	443,840,000
	非被用者	15,389	153,890,000
	特例給付(所得制限超過)	17,652	88,260,000
合 計		392,551	4,072,695,000

### (2) 児童育成手当受給者状況

(単位：人、円)

区 分	延 べ 人 員	金 額
育成手当	39,776	536,976,000
障害手当	2,997	46,453,500
合 計	42,773	583,429,500

### (3) 児童扶養手当受給者状況

(単位：人、円)

区 分	延 べ 人 員	金 額
全部支給者	11,360	473,465,090
一部支給者	8,907	246,441,540
第2子加算	7,656	38,115,000
第3子以降加算	2,139	6,351,000
合 計	30,062	764,372,630

### (4) 子育て世帯臨時特例給付金支給状況

#### ア 対象者

平成27年6月分の児童手当受給者(特例給付除く)

#### イ 対象児童

平成27年6月分の児童手当の支給対象児童

#### ウ 支給額

対象児童1人につき3,000円

#### エ 支給状況 (単位：人、円)

支給対象児童数	金 額
29,112	87,336,000

## 2 ひとり親家庭に関する事項

(1) ひとり親家庭ホームヘルプサービス事業  
37世帯(延べ1,874回) 15,096,550円

(2) ひとり親家庭等医療費助成状況

対象者延べ人数	助成延べ件数	受診率	金額	平均単価
39,350人	34,559件	87.8%	81,085,243円	2,346円

(3) ひとり親家庭自立促進セミナー  
開催回数 2回

## 3 母子・女性に関する事項

(1) 入院助産施設利用状況

対象施設数	延べ人員	金額	本人負担額
6	13人 (都立多摩総合医療センター7人含む)	3,837,356円	40,400円

(2) 母子生活支援施設利用状況

対象施設数	実世帯	実人員	延べ世帯	延べ人員	金額	本人負担額
5	8世帯	25人	76世帯	251人	29,660,224円	43,500円

(3) 母子家庭等自立支援教育訓練給付金支給状況  
支給人数 1人 金額 21,120円

(4) 母子家庭等高等職業訓練促進給付金支給状況  
支給人数 5人 支給月数 53月 金額 5,016,500円

(5) 相談業務件数  
母子・父子及び女性相談 1,554件

## 4 乳幼児と子どもに関する事項

(1) 乳幼児医療費助成状況

対象者延べ人数	助成延べ件数	受診率	金額	平均単価
181,295人	295,115件	162.8%	506,931,582円	1,718円

(2) 義務教育就学児医療費助成状況

対象者延べ人数	助成延べ件数	受診率	金額	平均単価
236,685人	256,583件	108.4%	569,678,753円	2,220円



**5 総合相談事業に関する事項**

(1) 延べ支援活動件数 (実数) 19,182件

(2) 新規相談受付件数 983件

(3) 新規相談対象者

(単位：件)

区 分	件 数
0～6歳	587
7～12歳	287
13～15歳	73
16～18歳	30
18歳以上	6
合 計	983

(4) 新規相談内容

(単位：件)

区 分	件 数
養育困難	257
児童虐待	233
保健	70
障害等	12
非行	3
育成	284
不登校	15
その他	109
合 計	983

**6 交流ひろば事業に関する事項**

(1) 交流ひろば事業状況 (単位：人)

区 分	新規登録者	利 用 者
交流ひろば事業	6,017	144,172

**7 在宅サービス事業に関する事項**

(1) 在宅サービス事業状況 (単位：人)

区 分	新規登録者	延 べ 利 用 者
リフレッシュ保育	505	2,118

**8 子ども家庭支援事業に関する事項**

(1) 子ども家庭サービス事業状況

(単位：人、円)

区 分	延 べ 人 員	金 額
ショートステイ	160	9,072,900
トワイライトステイ	7,637	37,238,800
母子等緊急一時保護	29	725,600
子育てスタート支援（母児デイケア）	2	2,000
合 計	7,828	47,039,300

**9 ファミリー・サポート・センター事業**

(1) ファミリー・サポート会員数

(単位：人)

会 員 数	依頼会員	提供会員	両方会員
1,912	1,414	399	99

(2) 平成27年度活動件数

6,670件

**10 子ども・子育て審議会に関する事項**

(1) 委員数

20人

(2) 開催回数

3回

**11 子ども家庭支援センター運営会議に関する事項**

(1) 委員数

15人

(2) 開催回数

2回

# 保 育 支 援 課

## 1 保育所等入所に関する事項

(1) 施設別保育所等の入所児童数

ア 管内公立保育所

(単位：人)

施設名	区分	定員	年間延べ人員				月平均			
			3歳未満児	3歳児	4歳以上児	合計	3歳未満児	3歳児	4歳以上児	合計
南保育所		67	790 (12)	0 (0)	0 (0)	790 (12)	66 (1)	0 (0)	0 (0)	66 (1)
北保育所		120	564 (0)	288 (0)	617 (20)	1,469 (20)	47 (0)	24 (0)	51 (2)	122 (2)
東保育所		111	456 (0)	298 (0)	611 (0)	1,365 (0)	38 (0)	25 (0)	51 (0)	114 (0)
西保育所		113	475 (5)	294 (6)	582 (6)	1,351 (17)	40 (0)	25 (1)	49 (1)	113 (1)
中央保育所		108	420 (0)	288 (0)	646 (12)	1,354 (12)	35 (0)	24 (0)	54 (1)	113 (1)
北山保育所		112	468 (0)	271 (0)	521 (0)	1,260 (0)	39 (0)	23 (0)	43 (0)	105 (0)
住吉保育所		113	480 (0)	299 (0)	648 (0)	1,427 (0)	40 (0)	25 (0)	54 (0)	119 (0)
朝日保育所		92	270 (0)	263 (0)	632 (0)	1,165 (0)	23 (0)	22 (0)	53 (0)	97 (0)
小柳保育所		99	342 (0)	288 (0)	624 (0)	1,254 (0)	29 (0)	24 (0)	52 (0)	105 (0)
四谷保育所		103	366 (0)	287 (0)	672 (0)	1,325 (0)	31 (0)	24 (0)	56 (0)	110 (0)
八幡保育所		103	366 (0)	288 (0)	645 (0)	1,299 (0)	31 (0)	24 (0)	54 (0)	108 (0)
本町保育所		101	342 (0)	288 (0)	653 (0)	1,283 (0)	29 (0)	24 (0)	54 (0)	107 (0)
三本木保育所		148	623 (0)	288 (0)	892 (0)	1,803 (0)	52 (0)	24 (0)	74 (0)	150 (0)
西府保育所		109	432 (0)	284 (0)	629 (7)	1,345 (7)	36 (0)	24 (0)	52 (1)	112 (1)
美好保育所		109	432 (0)	287 (0)	599 (8)	1,318 (8)	36 (0)	24 (0)	50 (1)	110 (1)
高倉保育所		143	653 (7)	360 (0)	720 (0)	1,733 (7)	54 (1)	30 (0)	60 (0)	144 (1)
合計		1,751	7,479 (24)	4,371 (6)	9,691 (53)	21,541 (83)	623 (2)	364 (1)	808 (4)	1,795 (7)

注：( )内は管外受託。

## イ 管内私立保育所

(単位：人)

施設名	区分	定員	年間延べ人員				月平均			
			3歳未満児	3歳児	4歳以上児	合計	3歳未満児	3歳児	4歳以上児	合計
府中愛児園		334	1,795	768	1,521	4,084	150	64	127	341
南分倍保育園		105	479	263	540	1,282	40	22	45	107
高安寺保育園		170	647	456	960	2,063	54	38	80	172
千春保育園		174	665	389	762	1,816	55	32	64	151
是政保育園		140	780	300	600	1,680	65	25	50	140
晴見保育園		80	468	192	360	1,020	39	16	30	85
押立保育園		130	619	312	609	1,540	52	26	51	129
府中保育園		147	727	324	697	1,748	61	27	58	146
にじのいろ保育園		87	503	192	384	1,079	42	16	32	90
山手保育園		70	899	0	0	899	75	0	0	75
さくらんぼ保育園		130	681	288	572	1,541	57	24	48	129
押立第二保育園		110	600	275	538	1,413	50	23	45	118
わらしこ保育園		100	503	216	431	1,150	42	18	36	96
第2府中保育園		100	492	264	528	1,284	41	22	44	107
府中めぐみ保育園		36	432	0	0	432	36	0	0	36
キッズエイド武蔵保育園		60	335	143	278	756	28	12	23	63
やまびこ保育園		60	311	120	276	707	26	10	23	59
キッズランド府中保育園		54	288	119	240	647	24	10	20	54
キッズルームこっこ保育園		69	276	178	289	743	23	15	24	62
府中中河原雲母保育園		60	324	132	254	710	27	11	21	59
めぐみ第二保育園		89	420	216	413	1,049	35	18	34	87
西府の森保育園		60	312	167	303	782	26	14	25	65
わらしこ第2保育園		100	516	228	452	1,196	43	19	38	100
山手こひつじ保育園		95	348	264	513	1,125	29	22	43	94
白糸さくらんぼ保育園		99	468	252	447	1,167	39	21	37	97
分倍保育園		140	538	382	562	1,482	45	32	47	124
合計		2,799	14,426	6,440	12,529	33,395	1,204	537	1,045	2,786

## ウ 管外委託児童数

(単位：人)

区分	年間延べ人員			
	3歳未満児	3歳児	4歳以上児	合計
私立保育所 46か所	178	47	253	478
合計 46か所	178	47	253	478

## エ 管外施設等利用児童数

(単位：人)

区分	年間延べ人員			
	3歳未満児	3歳児	4歳以上児	合計
公立保育所 18か所	72	36	69	177
私立認定こども園 1か所	8	-	-	8
私立小規模保育事業 1か所	6	-	-	6
合計 20か所	86	36	69	191

オ 管外受託児童数

(単位：人)

区 分	年 間 延 べ 人 員			
	3歳未満児	3歳児	4歳以上児	合 計
私立保育所	110	69	202	381
合 計	110	69	202	381

(2) 市立保育所年間行事

ア 業務関係年間行事

年 月	内 容	
平成27年 4月	新入児受入、事務打合せ会議、交通指導	年間行事 ・ 所長会議 ・ 主任会議 ・ 栄養士会議 ・ 保健会議 ・ 職員会議 ・ 保育計画打合せ会議 ・ 避難訓練 ・ 誕生会
5月	春の遠足、親子遠足、子どもの日の集い	
6月	保育参観と懇談会	
7月	たなばた祭り、プール遊び、0歳もく浴、乳児水遊び	
8月	プール遊び、0歳もく浴、乳児水遊び	
9月	総合防災訓練、秋の遠足	
10月	運動会、交通指導	
11月		
12月	防災指導、もちつき、おたのしみ会	
平成28年 1月	保育参観と懇談会	
2月	節分会、入所時面接	
3月	ひなまつり会、修了式、新年度準備	

イ 保健関係年間行事

年 月	内 容	
平成27年 4月		毎月 ・ 職員腸内細菌検査 ・ 健康診断 ・ 身長、体重測定 ・ 0歳児視診
5月	歯科健康診断、ぎょう虫検査	
6月	ぎょう虫検査再検査、視力検査、0歳児頭囲・胸囲測定、プール前検査（眼・ひふ・耳疾患）	
7月		
8月		
9月	歯科健康診断	
10月	視力検査（3～5歳児）	
11月	胸囲測定（0～5歳児）、0歳児頭囲測定	
12月		
平成28年 1月	歯科健康診断	
2月	入所時健康診断	
3月		

## (3) 私立保育所別委託料

(単位：人、円)

施設名	年間延べ 入所児童数	入所運営 委託料	振興委託料	合計
府中愛児園	4,084	335,265,770	151,882,340	487,148,110
南分倍保育園	1,282	101,234,690	53,788,380	155,023,070
高安寺保育園	2,063	142,412,500	76,672,690	219,085,190
千春保育園	1,816	135,001,220	78,821,208	213,822,428
是政保育園	1,680	163,303,420	71,811,620	235,115,040
晴見保育園	1,020	109,247,050	55,261,640	164,508,690
押立保育園	1,540	125,095,670	71,305,670	196,401,340
府中保育園	1,748	158,019,720	87,655,534	245,675,254
にじのいろ保育園	1,079	109,406,420	64,407,180	173,813,600
山手保育園	899	159,728,660	60,023,250	219,751,910
さくらんぼ保育園	1,541	144,522,400	67,353,330	211,875,730
押立第二保育園	1,413	144,941,300	66,681,260	211,622,560
わらしこ保育園	1,150	110,180,380	62,854,520	173,034,900
第2府中保育園	1,284	113,765,490	63,135,600	176,901,090
府中めぐみ保育園	432	80,280,480	42,270,340	122,550,820
キッズエイド武蔵保育園	756	89,463,360	37,102,820	126,566,180
やまびこ保育園	707	79,587,080	41,628,650	121,215,730
キッズランド府中保育園	647	79,555,550	33,611,980	113,167,530
キッズルームこっこ保育園	743	79,466,250	44,463,242	123,929,492
府中中河原雲母保育園	710	81,260,180	34,389,240	115,649,420
めぐみ第二保育園	1,049	100,364,970	50,739,485	151,104,455
西府の森保育園	782	73,782,860	33,001,510	106,784,370
わらしこ第2保育園	1,196	105,617,910	61,440,520	167,058,430
山手こひつじ保育園	1,125	93,275,690	50,038,050	143,313,740
白糸さくらんぼ保育園	1,167	103,037,690	55,370,180	158,407,870
分倍保育園	1,482	111,131,170	58,200,040	169,331,210
管内私立計	33,395	3,128,947,880	1,573,910,279	4,702,858,159
管外私立計	478	40,648,830	8,420,928	49,069,758
合計	33,873	3,169,596,710	1,582,331,207	4,751,927,917

注：産休等代替職員費は8,690,374円。

## (4) 保育所等入所児の認定状況 (平成27年4月現在) (単位：人)

区分	就労	疾病・障害	介護・看護	求職活動	その他	合計
人員	4,379	90	30	55	50	4,604

2 認証保育所に関する事項

(1) 認証保育所利用状況

ア 管内

(単位：人)

施設名	定員	年間延べ人員			月平均			
		3歳未満児	3歳以上児	合計	3歳未満児	3歳以上児	合計	
A型	府中プチ・クレイシュ	40	259 (0)	245 (12)	504 (12)	21.6 (0.0)	20.4 (1.0)	42.0 (1.0)
	府中北プチ・クレイシュ	29	139 (63)	132 (22)	271 (85)	11.6 (5.3)	11.0 (1.8)	22.6 (7.1)
	エーワン東府中駅前保育園	40	299 (12)	126 (3)	425 (15)	24.9 (1.0)	10.5 (0.3)	35.4 (1.3)
	ピジョンランド府中	23	273 (0)	0 (0)	273 (0)	22.8 (0.0)	0.0 (0.0)	22.8 (0.0)
	田中保育所	40	404 (70)	75 (12)	479 (82)	33.7 (5.8)	6.3 (1.0)	39.9 (6.8)
	府中エンゼルホーム	31	400 (15)	0 (1)	400 (16)	33.3 (1.3)	0.0 (0.1)	33.3 (1.3)
	リブリエンゼル府中	44	286 (23)	231 (4)	517 (27)	23.8 (1.9)	19.3 (0.3)	43.1 (2.3)
	ソラスト府中	40	489 (41)	0 (0)	489 (41)	40.8 (3.4)	0.0 (0.0)	40.8 (3.4)
	ラフ・クルー分倍河原保育園	30	403 (7)	0 (0)	403 (7)	33.6 (0.6)	0.0 (0.0)	33.6 (0.6)
	ごんべのお宿保育園	24	127 (1)	120 (0)	247 (1)	10.6 (0.1)	10.0 (0.0)	20.6 (0.1)
	京王キッズプラッツ東府中	30	330 (21)	126 (0)	456 (21)	27.5 (1.8)	10.5 (0.0)	38.0 (1.8)
	ポピンズナーサリースクール府中	40	302 (57)	75 (1)	377 (58)	25.2 (4.8)	6.3 (0.1)	31.4 (4.8)
	グローバルキッズ府中本町園	40	374 (7)	72 (0)	446 (7)	31.2 (0.6)	6.0 (0.0)	37.2 (0.6)
	みのり保育園	36	409 (17)	72 (0)	481 (17)	34.1 (1.4)	6.0 (0.0)	40.1 (1.4)
ヒューマンアカデミー中河原保育園	40	375 (29)	74 (6)	449 (35)	31.3 (2.4)	6.2 (0.5)	37.4 (2.9)	
B型 四谷保育園	19	217 (11)	0 (0)	217 (11)	18.1 (0.9)	0.0 (0.0)	18.1 (0.9)	
合計	546	5,086 (374)	1,348 (61)	6,434 (435)	423.8 (31.2)	112.3 (5.1)	536.2 (36.3)	

注：( )内は管外受託。

イ 管外

(単位：人)

年間延べ人員			
計 28 か所	3歳未満児	3歳以上児	合計
	340	84	424

## 3 家庭的保育事業に関する事項

## (1) 家庭的保育利用状況

(単位：人)

施設名	定員	年間延べ人員				月平均			
		0歳児	1歳児	2歳児	合計	0歳児	1歳児	2歳児	合計
ひよこっこはちまん	5	12	36	12	60	1.0	3.0	1.0	5.0
ひよこっこわかまつ1	5	12	48	0	60	1.0	4.0	0.0	5.0
ひよこっこわかまつ2	5	6	54	0	60	0.5	4.5	0.0	5.0
合計	15	30	138	12	180	2.5	11.5	1.0	15.0

注：実施保育所はキッズルームこっこ保育園。

## 4 病児保育事業に関する事項

## (1) 病児保育事業状況

(単位：人、件)

区分	新規登録者	利用件数
病児保育事業	167	634

## 5 地域子育て支援に関する事項

(単位：人)

区分	参加者数			場所	実施頻度等	
	親	子	合計			
子育てひろば	ポップコーン	4,028	4,509	8,537	文化センター（新町・四谷・是政）、総合体育館、学童クラブ（第9・白糸台）	各施設週1回 0～3歳児親子
	すきっぷ	3,398	3,715	7,113	市立保育所 15か所、文化センター（武蔵台・西府・紅葉丘）	各施設月1回 地域の0～3歳児親子
	ほののぼ	40	40	80	文化センター（住吉・白糸台）	年4回 0歳児親子各10組
	ミニほののぼ	31	31	62	市立保育所 6か所	年4回 0歳児親子
	ぬくぬく	239	239	478	市立保育所 15か所	各施設年2回 地域の0歳児親子各10組
	ここん	47	47	94	公会堂 6か所	各施設1回 地域の0歳児親子各10組
	ポップコーン パパ	667	598	1,265	市立保育所 6か所	各施設月1回 0～3歳児親子 （主に父）
保育所園庭開放	4,918	6,529	11,447	市立保育所 15か所	各施設週1回	
はじめてアート	81	81	162	府中市美術館	年5回 0歳児親子各12組	



# 児童青少年課

## 1 学童クラブに関する事項

### (1) 学童クラブ出席状況

(平成28年3月31日現在) (単位：日、人)

ク ラ ブ 名	開 所 日 数	延べ出席人員
第一学童クラブ	295	25,900
第二学童クラブ	295	23,088
第三学童クラブ	295	30,390
第四学童クラブ	295	12,793
第五学童クラブ	295	19,605
第六学童クラブ	295	15,700
第七学童クラブ	295	9,953
第八学童クラブ	295	22,962
第九学童クラブ	295	11,081
第十学童クラブ	295	19,113
武蔵台学童クラブ	295	7,825
住吉学童クラブ	295	17,448
新町学童クラブ	295	10,999
本宿学童クラブ	295	18,952
白糸台学童クラブ	295	13,005
矢崎学童クラブ	295	9,628
若松学童クラブ	295	15,194
小柳学童クラブ	295	11,419
南白糸台学童クラブ	295	10,852
四谷学童クラブ	295	10,410
南町学童クラブ	295	13,345
日新学童クラブ	295	15,131
合 計	6,490	344,793

## 2 青少年対策地区委員会との共催等に関する事項

(単位：人)

月 日	事 項	参 加 者	会 場
平成27年 7月 1日 ) 平成27年12月31日	青少年健全育成街頭広報活動	延べ533	多磨駅ほか 21か所
平成27年 8月22日	第36回小学生バレーボールのつどい	児童 382 (32チーム)	総合体育館
平成27年11月11日	青少年健全育成研修会 「多摩地区の少年たち」 警視庁立川少年センター 主任 末武 恭子 氏	60	片町文化センター 講堂
平成28年 2月20日	第28回小学生綱引きのつどい	児童 864 (58チーム)	総合体育館

**3 青少年対策地区正副委員長会に関する事項**

会議開催 4回

**4 青少年問題協議会に関する事項**

会議開催 2回

**5 青少年健全育成協力店指定制度に関する事項**

指定店舗数 144店

**6 青少年・子ども相談に関する事項**

(単位：件)

内 訳	件 数
面接相談	4
電話相談	11
合 計	15 (女13、男2)

**7 若者の自立等支援体制整備事業に関する事項**

(単位：人)

月 日	事 項	参加者数	会 場
平成28年 3月 1日	庁内関係課連絡会 (子育て支援課、住宅勤労課、市民活動支援課、 地域福祉推進課、生活援護課、障害者福祉課、健 康推進課、教育部指導室、児童青少年課)	13	府中市役所北庁舎 3階会議室
平成28年 3月 6日	トークセッション 「子どもがひきこもりになりかけたら??」 講師 上大岡 トメ氏 (イラストレーター)	66	片町文化センター 講堂
平成28年 3月 8日 平成28年 3月10日 平成28年 3月16日 平成28年 3月24日 平成28年 3月30日	個別相談 認定NPO法人育て上げネット相談員 森 裕子氏 森本 多美子氏 阿部 公輝氏	延べ3	府中駅北第2庁舎 5階相談室
平成28年 3月10日 平成28年 3月18日	保護者向けセミナー 認定NPO法人育て上げネット相談員 森 裕子氏 森本 多美子氏	延べ2	

**8 青少年健全育成強調事業に関する事項**

(1) 青少年と地域のふれあい事業

(単位：事業、人)

開催期間	事業数	参加内訳
7月～12月	16	大人 3,486 児童 3,940
合 計		7,426

9 青少年キャンプ訓練場に関する事項

(単位：件)

区分	件数
場所の使用	5
場所と用具の使用	28
用具の使用	8

10 成人の日記念“青年のつどい”に関する事項

(単位：人、%)

月日	対象者	出席者数	出席率	会場	内容
平成28年 1月11日	男 1,372	男 863	男 62.9	府中の森芸術劇場 どりーむホール	・式典 ・記念ブース の開設
	女 1,205	女 728	女 60.4		
	合計 2,577	合計 1,591	平均 61.7		

11 青少年委員に関する事項

定例会 12回

職名	氏名
会長	佐藤 政利
委員	荒木 深香 家光 寿美 植松 政数 榎本 隆乗
	岡田 大輔 小澤 祥子 小泉 博徳 小林 勝徳
	篠塚 泰子 高木 守 中沢 身知子 中嶋 信
	中田 徳彦 新田 敦史 野口 英一郎 平岡 真佐子
	山縣 宏子

12 ジュニアリーダー講習会に関する事項

(1) ジュニアリーダー講習会対象者数 (単位：人)

クラス	初級	中級	上級	特技級	サブリーダー
対象者数	28	9	20	23	18

(2) ジュニアリーダー講習会日程表

月日	内容	月日	内容
平成27年 4月12日	開講式	平成27年10月25日	レクリエーション
平成27年 5月17日	トレッキング	平成27年12月 6日	親子伝承講習会
平成27年 6月14日	防災体験 (雨のため中止)	平成28年 1月24日	社会体験学習
平成27年 7月11日 ～12日	予備キャンプ	平成28年 3月26日 ～27日	総括講習会・閉講式
平成27年 8月 1日 ～ 3日	キャンプ訓練		

(9事業388人)

## 13 青少年体験活動事業に関する事項

(1) ナイトハイク・アウトドアフェスタ

(単位：人)

月 日	事 項	参加者数	会 場
平成27年10月31日	ナイトハイク	330	府中市内
平成28年3月6日	冬のアウトドアフェスタ (雨のため中止)	-	-

## 14 放課後子ども教室事業に関する事項

(単位：日、人)

区 分	延べ実施日数	延べ参加者数
小 学 校 (22校)	4,838	149,700

# 都 市 整 備 部

管理課  
計画課  
土木課  
公園緑地課  
下水道課  
建築指導課  
地区整備課

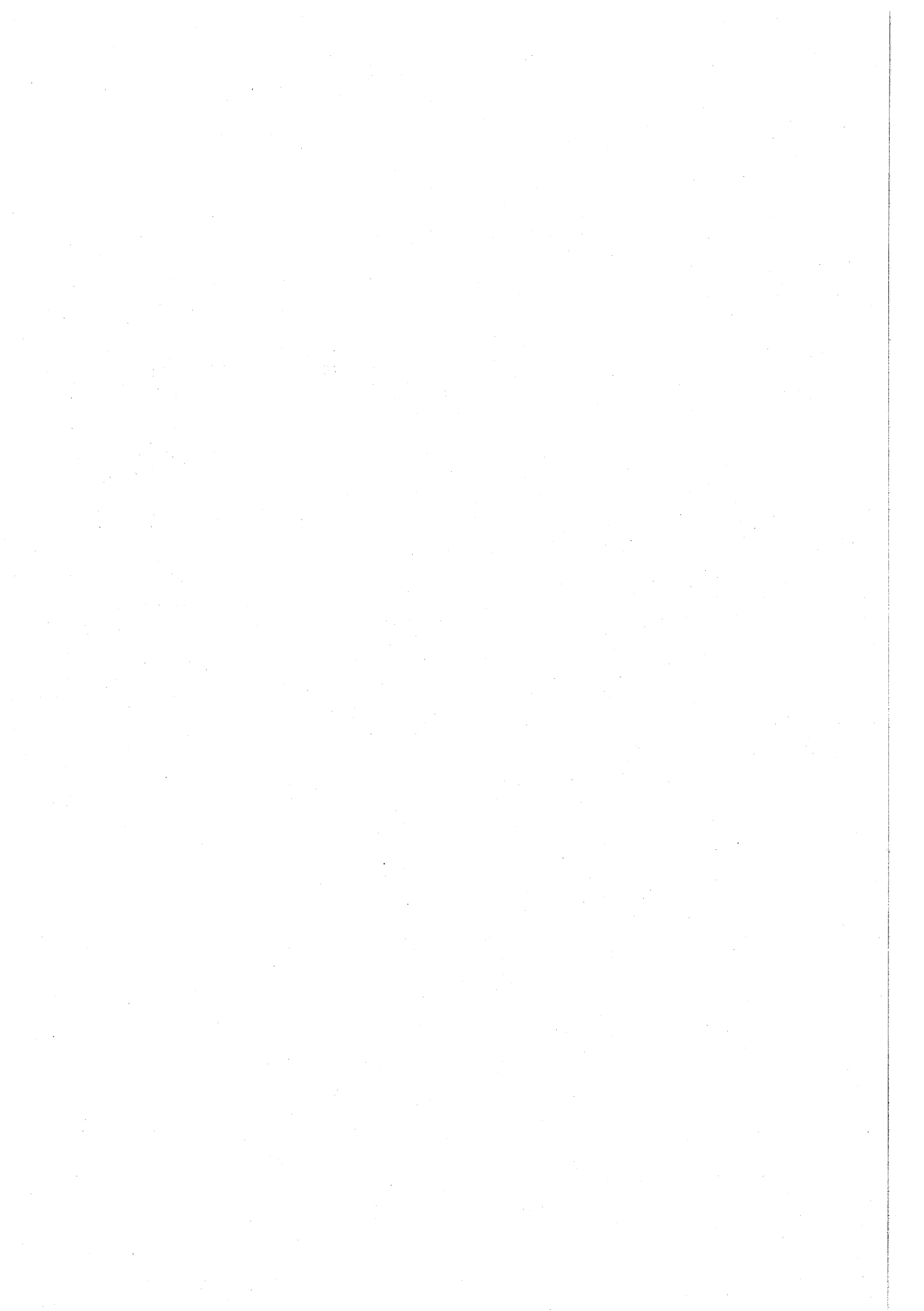

# 管 理 課

## 1 道路に関する事項

(1) 道路一覧表 (単位：路線、m、㎡)

区 分	路線数	延 長	面 積
市道認定	18	3,017	27,517
市道廃止	8	1,091	6,106
市有通路	8	430	2,168
私道整備工事	0	0	0

(2) 道路後退用地寄付 (単位：件、㎡)

区 分	件 数	面 積
道路用地寄付	26	2,991

(3) 市道パトロール (稼働日数及び走行距離)

(単位：日、km)

区 分	稼 働 日 数	走 行 距 離
合 計	222	24,458
一か月平均	18.5	2,038.1

注：占用パトロール (府中市・府中警察署等) 年12回実施

(4) 道路一般許可申請 (単位：件)

許 可 名	件 数	内 容
自費工事施行願	145	歩道切下げ、L型切下げ、ガードレール・ガードパイプ・フェンス撤去、街路樹移植、道路舗装
道路一時使用願	174	工事中搬出入、特殊車両
沿道掘削願	20	高層建築に伴う掘削
合 計	339	

(5) 道路占用許可関係一覧 (単位：件)

区 分	件 数	内 容
ガ ス	603	供給管取出及び本管理設
東 電	256	建柱及び地中線埋設
一 般	371	給水管取出及び公共柵設置
上下水道	67	本管理設及び修理
N T T	85	建柱及び地中線埋設
道路占用	399	看板、足場、バス停、装飾街路灯等
合 計	1,781	

## (6) 府中市内道路調書(市道)

(平成28年3月31日現在) (単位:m、㎡、路線)

種別	名称	延長	面積	路線数	
市道	幹線道路	88,472	987,246	61	
	一般道路	1地区	46,502	244,828	297
		2地区	61,869	298,933	412
		3地区	63,599	312,067	454
		4地区	66,738	334,289	489
		5地区	39,179	182,727	280
		6地区	64,559	306,363	429
市道合計		430,918	2,666,453	2,422	
市有通路		13,513	52,585	204	

## (7) 府中市内道路調書(国道・都道)

(平成27年4月1日現在) (単位:m、㎡)

種別	名称	延長	面積	摘要
高速国道	中央自動車道	7,178	283,866	
	20号	6,710	130,454	
	合計	13,888	414,320	
都道	主要地方道第9号(川崎・府中線)	4,773	96,272	川崎街道
	主要地方道第14号(新宿・国立線)	3,968	124,436	東八道路
	主要地方道第15号(府中・清瀬線)	2,181	25,961	小金井街道
	主要地方道第17号(所沢・府中線)	4,365	102,953	府中街道・新府中街道
	主要地方道第18号(府中・町田線)	4,583	95,557	鎌倉街道
	主要地方道第20号(府中・相模原線)	3,025	86,910	野猿街道
	一般都道第133号(小川山・府中線)	1,617	25,521	国分寺街道
	一般都道第145号(立川・国分寺線)	449	7,382	多喜窪通り
	一般都道第229号(府中・調布線)	5,762	69,926	旧甲州街道
	一般都道第110号(府中・三鷹線)	3,690	40,523	人見街道
	一般都道第248号(府中・小平線)	2,334	46,128	新小金井街道
合計		36,747	721,569	
国道・都道合計		50,635	1,135,889	

## (8) 市道数値

ア 道路

(単位:m、㎡)

区分	延長	面積
平成27年3月31日現在	428,889	2,642,083
平成28年3月31日現在	430,918	2,666,453
増減	2,029	24,370

イ 舗装

(単位:m、㎡)

区分	延長	面積
平成27年3月31日現在	414,497	2,607,965
平成28年3月31日現在	416,886	2,633,087
増減	2,389	25,122



ウ 橋りょう

(単位：m、㎡)

区 分	延 長	面 積
平成27年 3月31日現在	767	6,480
平成28年 3月31日現在	767	6,480
増 減	0	0

エ 市道舗装率

- (ア) 市道総延長に対する舗装率 96.74%
- (イ) 市道総面積に対する舗装率 98.75%

(9) 市の面積に対する道路率

(単位：%)

高速道路	0.96
国 道	0.44
都 道	2.45
市 道	9.06
市有道路	0.18
合 計	13.09

(10) 道路証明関係

道路証明・境界証明・その他 693件

2 道路台帳平面図補正測量及び公共用地境界確定測量に関する事項

件 名	摘 要	工 期
道路台帳図補正作成委託	40,121 ㎡ 65 枚	平成27年 8月 5日～平成27年10月30日
道路台帳調書補正委託	5,193 m 116 路線	平成27年 8月 5日～平成28年 3月18日
公共用地境界確定測量委託	1,828 m 7,194 ㎡	平成27年 4月 1日～平成28年 3月31日
法定外公共物用地境界確定委託	207 m 3,535 ㎡	平成27年 4月 1日～平成28年 3月31日

3 道路維持修繕に関する事項

(1) 道路維持修繕一覧表 (単位：件)

種 別	件 数
道路補修工事	312
側溝暗きょ補修	131
防護柵補修	57
街路樹管理作業	192
除草	52
不法投棄物回収	154
その他	697
合 計	1,595

(2) 管理ボランティア制度

府中まちなかきさら (道路) 認定  
 長期 5 団体  
 短期 38 団体

## (3) 保有機材 (単位：台)

車種	台数
2トン積ダンプ	2
軽自動車	3
ホイローダー	2
ライトバン	1
高所作業車	1
ミニショベルカー	1
エアープラズマ切断機	1
エンジンカッター	1
削岩機	1

## (4) 調査委託

委託件名	委託概要	期間
平成27年度 橋梁定期点検業務委託	橋梁点検 道路橋 18橋 歩道橋 9橋	平成27年11月18日 ) 平成28年 3月18日

## (5) 管理委託

委託件名	委託概要	期間
けやき並木通り周辺地区 道路等包括管理委託	けやき並木周辺地区道路維持・清掃における包括的民間委託を3年間試行的に行う。 19路線	平成26年12月 1日 ) 平成29年 3月31日

## 4 街路樹に関する事項

## (1) 除草委託

委託件名	委託概要				期間
街路樹植樹帯除草委託 第1工区(第1・2期)	植樹帯	28,651㎡	芝生地	1,520㎡	平成27年 6月10日～ 平成27年 8月 7日
	植樹	1,165か所	草刈	1,799㎡	
街路樹植樹帯除草委託 第2工区(第1・2期)	植樹帯	28,651㎡	芝生地	1,520㎡	平成27年 7月29日～ 平成27年 8月31日
	植樹	1,165か所	草刈	1,799㎡	
街路樹植樹帯除草委託 第2工区(第1・2期)	植樹帯	18,031㎡	芝生地	2,844㎡	平成27年 5月27日～ 平成27年 8月 7日
	植樹	388か所	草刈	50㎡	
街路樹植樹帯除草委託 第3工区(第1・2期)	植樹帯	18,031㎡	芝生地	2,844㎡	平成27年 7月22日～ 平成27年 8月31日
	植樹	388か所	草刈	50㎡	
街路樹植樹帯除草委託 第3工区(第1・2期)	植樹帯	6,127㎡	植樹	521か所	平成27年 5月27日～ 平成27年 8月 7日
	草刈	3,891㎡			
街路樹植樹帯除草委託 第4工区(第1・2期)	植樹帯	6,590㎡	植樹	515か所	平成27年 7月22日～ 平成27年 8月31日
	草刈	3,891㎡			
街路樹植樹帯除草委託 第4工区(第1・2期)	植樹帯	16,567㎡	芝生地	50㎡	平成27年 5月27日～ 平成27年 8月 7日
	植樹	659か所	草刈	30㎡	
街路樹植樹帯除草委託 第4工区(第1・2期)	植樹帯	16,336㎡	芝生地	50㎡	平成27年 7月22日～ 平成27年 8月31日
	植樹	609か所	草刈	30㎡	

(2) 剪定委託

委託件名	委託概要	期間
街路樹中低木剪定委託 (第1~4工区)	中低木剪定 35,415㎡	平成27年 6月17日 ) 平成27年 8月 7日
剪定委託 三本木通り (緑町1丁目地内)	アズキ 85本	平成27年 5月27日 ) 平成27年 6月30日
剪定委託 市道3-288号 (府中町3-7ほか)	ナンキンハゼ 40本	平成27年10月28日 ) 平成27年11月30日
剪定委託 市道3-94号 (浅間町1-5ほか)	エンジュ 29本 トウカエデ 1本 エンジュ 1本 (伐採)	ビワ 1本 (伐採) 平成27年12月 9日 ) 平成28年 1月15日
剪定委託 学園通り (天神町4-32ほか)	アオギリ 87本 モミジバフウ 45本	平成27年12月22日 ) 平成28年 1月29日

(3) 管理委託

委託件名	委託概要	期間
公共樹木等管理委託 (単価契約) 第1工区~第10工区	街路樹の枯損木処理、支柱設置、支柱結束直し、支柱撤去、倒木復旧、ヤゴ取り、枝折れ処理、せん定、かん水、枝収集及び害虫防除など	平成27年 4月 1日 ) 平成28年 3月31日

(4) 伐採委託

委託件名	委託概要	工期
浅間山通り 大径木伐採委託	大径木伐採 (間引き) 33本	平成27年 4月 1日 ) 平成27年 6月12日
白糸台通り 大径木伐採委託	大径木伐採 (間引き) 31本	平成27年10月21日 ) 平成28年 1月20日

5 交通安全施設に関する事項

(1) 補修状況 (単位：件)

施設名	件数
道路反射鏡点検清掃	500
交通安全灯修理	1,100
道路反射鏡修理	89

(2) 工事状況 (単位：基)

施設名	基数
交通安全灯設置	35
交通安全灯塗装	4
道路反射鏡設置	13

**6 防犯灯に関する事項**

(1) 防犯灯修理及び工事件数

(単位：基、件)

新設	建て替え	撤去	その他	修 理 状 況		
				球 交 換	そ の 他	計
22	50	5	88	2,937	476	3,413

**7 街区表示板に関する事項**

街区表示板（ローマ字による町名併記） 46枚設置

# 計 画 課

## 1 府中市都市計画審議会に関する事項

開催回数 3回

## 2 市街地整備計画に関する事項

### (1) 府中市都市計画基本方針実現化方策検討

府中市都市計画に関する基本的な方針の見直しに向けて、これまでの施策成果をまとめた評価報告書の作成並びに分倍河原駅改良及び周辺まちづくりの検討に係る資料の作成を行った。

## 3 開発等の誘導に関する事項

### (1) 府中市土地利用景観調整審査会開催数 8回

### (2) 府中市地域まちづくり条例に基づく大規模開発事業の届出

ア 大規模土地取引行為の届出 2件

イ 土地利用構想の届出 3件

### (3) 府中市地域まちづくり条例に基づく開発事業に関する事前協議及び協定締結 協定締結件数 49件（中高層建築物等 31件 開発行為 18件）

## 4 都市計画の事務に関する事項

### (1) 都市計画決定・変更関係

ア 府中都市計画生産緑地地区の変更

平成27年7月28日 府中市告示第99号

平成27年11月20日 府中市告示第142号

イ 府中都市計画公園第6・4・1号府中中央公園の変更

平成28年2月23日 府中市告示第28号

ウ 府中都市計画地区計画晴見町地区地区計画の決定

平成28年3月18日 府中市告示第36号

エ 府中都市計画地区計画府中アゼリア台住宅地区地区計画の変更

平成28年3月18日 府中市告示第37号

### (2) 都市計画証明

生産緑地地区関係 24件

用途地域関係 1件

市街化区域関係 2件

## 5 国土利用計画法に基づく土地取引の規制に関する事項

土地取引の届出経由事務 7件

## 6 景観に関する事項

- (1) 景観形成に関する誘導支援及び景観計画改定に向けた検討  
府中市景観条例に基づく行為の届出を受け、助言・指導を行った。
- (2) 行為の届出件数 20件
- (3) 景観協定の認可地区数 1件

## 7 地区まちづくりの推進に関する事項

- (1) 晴見町地区において、地区計画を決定した。
- (2) 南町四丁目・住吉町二丁目地区において、地区計画の策定に向けた検討を行った。
- (3) 矢崎町一丁目地区において、地区計画の策定に向けた検討を行った。

## 8 建築紛争調整事務に関する事項

- (1) あっ旋実施回数 0回
- (2) 調停実施回数 0回
- (3) 府中市建築紛争調停委員会開催数 0回

# 土 木 課

## 1 道路事業用地管理に関する事項

委 託 件 名	委 託 概 要	工 期
道路事業用地管理委託 (単価契約)	除草 A=1,071.8㎡ 管理柵延長 L=68.0m 5件	平成27年 4月 1日 ) 平成28年 3月31日

## 2 道路拡幅改修整備事業に関する事項

委 託 件 名	委 託 概 要	工 期
市道2-123号測量設計委託	詳細設計 1式	平成28年 1月20日 ) 平成28年 3月24日

工 事 件 名	工 事 概 要			工 期
	延長 (m)	幅員 (m)	面積 (㎡)	
市道4-257号拡幅改修工事	46.0	8.0	325	平成27年 4月28日 ) 平成27年 7月29日
市道1-139号拡幅改修工事	373.6	6.0~8.0	1,733	平成27年 9月 9日 ) 平成27年12月21日

## 3 道路改良整備事業に関する事項

委 託 件 名	委 託 概 要	工 期
桜通り等樹木健全性調査委託	腐朽診断 1式	平成27年 9月 2日 ) 平成27年10月30日
芝間通り実施設計委託	詳細設計 1式	平成27年 9月 2日 ) 平成27年12月 2日
市道4-146号測量委託	現地測量 1式	平成27年 9月 2日 ) 平成27年10月30日
府中駅前通り整備詳細修正設計委託 (北口駅前広場)	修正設計 1式	平成27年11月18日 ) 平成28年 3月25日
道路等計画に伴う測量設計委託 (単価契約)	道路計画に伴う測量、境界標設置及び道路 設計等 15件	平成27年 4月 1日 ) 平成28年 3月31日
道路等整備に伴う測量設計委託 (単価契約)	道路の改良等の整備に伴う測量、交通量調 査及び詳細設計等 19件	平成27年 4月 1日 ) 平成28年 3月31日
市道4-146号改良工事に伴う埋蔵 文化財発掘調査委託	発掘調査 1式	平成27年 5月11日 ) 平成28年 3月31日

(続き)

工 事 件 名	工 事 概 要			工 期
	延長 (m)	幅員 (m)	面積 (㎡)	
中央道側道改良工事 (その1)	139.6	3.92~4.80	626	平成27年 4月15日 ) 平成27年 6月23日
中央道側道改良工事 (その2)	142.3	4.5~4.58	645	平成27年 4月15日 ) 平成27年 5月25日
市道1-111号埋設管撤去工事	撤去工 142.5m			平成27年 6月10日 ) 平成27年 7月30日
市有通路4-5号改良工事	21.0	4.0	66	平成27年 8月 5日 ) 平成28年 1月29日
九中通り改良工事	343.0	8.0~9.0	2,858	平成27年11月11日 ) 平成27年12月25日
押立通り改良工事	478.9	5.0	2,327	平成27年11月18日 ) 平成28年 2月29日
桜通り等改修工事	街路樹撤去工 4本 街路樹植栽工 3箇所 段差解消工 60箇所			平成27年12月16日 ) 平成28年 3月18日
道路改良工事 (単価契約)	防護柵、舗装等 33件			平成27年 4月 1日 ) 平成28年 3月31日

## 4 用排水路整備事業に関する事項

工 事 件 名	工 事 概 要	工 期
用排水路維持工事 (単価契約)	除草、浚渫、U字溝設置等 16件	平成27年 4月 1日 ) 平成28年 3月31日

## 5 電線類地中化事業に関する事項

委 託 件 名	委 託 概 要	工 期
電線類地中化事業の施行に伴う譲渡設備を活用した電線共同溝工事等の委託に関する平成27年度協定 (E-朝日町通り他-27)	測量、設計、試掘等	平成27年 6月19日 ) 平成28年 3月31日

## 6 みちづくりバリアフリー化整備事業に関する事項

工 事 件 名	工 事 概 要			工 期
	延長 (m)	幅員 (m)	面積 (㎡)	
市道4-267号バリアフリー化整備工事	181.0	6.0~6.5	1,278	平成27年12月 2日 ) 平成28年 3月28日



## 7 けやき並木周辺整備に関する事項

委託件名	委託概要	工期
市道4-10号外1路線基本設計及び実施設計委託	基本設計及び実施設計 1式	平成27年 9月 9日 ) 平成28年 3月 4日
宮西町地区道路整備計画に伴う用地調査委託	用地調査 1式	平成27年12月 9日 ) 平成28年 3月25日
市道4-503号新設工事に伴う埋蔵文化財発掘調査委託	発掘調査 1式	平成27年10月28日 ) 平成28年 3月31日

## 8 都市計画道路事業用地管理に関する事項

委託件名	委託概要	工期
街路事業用地管理委託 (単価契約)	除草 A=1,667.3m <sup>2</sup> 管理柵延長 L=45.6m 整地工 A=1,816.6m <sup>2</sup> 7件	平成27年 4月 1日 ) 平成28年 3月31日

## 9 都市計画道路整備事業に関する事項

委託件名	委託概要	工期
都市計画道路3・4・16号事業化計画(二期)に伴う用地調査委託	用地測量、事業認可申請図書作成 1式	平成27年 4月 2日 ) 平成27年11月 6日
都市計画道路事業に伴う測量設計委託(単価契約)	測量、設計、事業認可図書修正等 5件	平成27年 4月 1日 ) 平成28年 3月31日

## 10 道路計画事業に関する事項

東京都市町村土木補助事業 6路線  
区市町村無電柱化補助事業 4路線

## 11 その他

中高層建築物及び開発行為に関する協議 58件

## 公園緑地課

## 1 都市公園及び遊び場に関する事項

## (1) 公園工事状況

工 事 件 名	工 事 概 要	工 期		
白糸台第2公園ほか18か所塗装工事	素地拵え工	鉄部 890㎡ 木部 46㎡ C o 部 22㎡ FRP部 12㎡	平成27年12月16日 ) 平成28年 3月11日	
	塗装工	鉄部 890㎡ 木部 277㎡ C o 部 22㎡ FRP部 12㎡ 雑工 1式		
	白糸台第2公園ほか14か所ベンチ補修工事	ベンチ板取替工 90箇所		平成27年12月16日 ) 平成28年 3月 4日
	日新町第2公園ほか5か所看板改修工事	制札板建替工 3基		平成28年 1月13日 ) 平成28年 3月25日
		制札板取替工 2か所		
		制札看板撤去工 1基		
		看板撤去工 (市の木看板) 2基		
		園名板建替工 (基板再利用) 1基		
若松描園改修工事	アスファルト舗装工 205㎡	平成28年 1月20日 ) 平成28年 3月25日		
	フェンス撤去工 88.1m			
	車止め撤去工 1基			
	照明灯移設工 2基			
	門扉撤去工 1箇所			
	枯損木撤去工 (伐採・抜根) 22本			
	枯損木処理工 (抜根) 1本			
片町緑道改修工事	ダスト舗装工 60㎡	平成27年10月28日 ) 平成27年12月22日		
	下層路盤工 60㎡			
	舗装止石工 21.4m			
	L型側溝取替工 1箇所			
	車止め設置工 2基			
	車止め撤去工 2基			
	草刈 (機械) 170㎡			
	低木植栽工 88.4m			
	客土工 220本			
	植込地用土 11㎡			

(続き)

分梅町幼児公園ほか1か所改修工事	フェンス撤去工 H=3.0m	47.0m	平成27年 6月17日
	フェンス撤去工 H=2.0m	32.6m	
	平板撤去工	79㎡	
	ベンチ撤去工	3基	
	植樹柵撤去工	1箇所	
	園名板撤去工	1基	
	看板撤去工	1基	
	水道撤去工	1基	
	砂場撤去工	1箇所	
	パーゴラ撤去工	1基	
	ぶらんこ撤去工	1基	
	メッシュフェンス設置工	35.7m	
	透水性アスファルト舗装工	79㎡	
	ストリートプリント工	79㎡	
	境石工	35.2m	
	植樹柵縁石工	9.6m	
	花壇撤去復旧工	1箇所	
スツール移設工	4基		
倉庫移設工	1基		
ダスト舗装工	250㎡	平成27年 9月 1日	
新田川緑道改修工事	導水管工	11.3m	平成27年12月16日
	流水口トラップ工	1箇所	
	流出口工	1箇所	
	既設水路浚渫工	33.0m	
	既設水路流入口トラップ工	1箇所	
	縁石復旧工	2.0m	
	ロープ柵復旧工	1式	
	土嚢仮設工	1式	
郷土の森公園ハス池整備工事	ハス掘出し工	180㎡	平成27年12月16日
	ハス植付け工	180㎡	
	荒木田入替工	100㎡	
	施肥工(元肥、追肥)	100㎡	
四谷緑道ほか1か所看板改修工事	案内看板新設工	2基	平成28年 1月13日
	制札板建替工	2基	
金塚桜広場北改修工事	塩化ビニル管布設工(φ300)	124.9m	平成27年 6月 3日
	FRP管布設工(φ300)	7.4m	
	U型側溝設置工	61.7m	
	角型集水柵工(□600)	1基	
	角型集水柵工(□450)	8基	
	砕石舗装工	4,372㎡	
	塩化ビニル管取付工	1箇所	
	インターロッキング撤去復旧工	8㎡	
	縁石撤去復旧工	1.8m	
	盛土法面整形工	12㎡	
	張芝工	12㎡	
	円形公共柵工	1基	
		平成27年 8月 3日	

(続き)

栄町公園施設整備工事	コンビすべり台設置工	1基	平成27年12月16日
	タンポポ型雲梯設置工	1基	
	既設木製遊具撤去工	1式	平成28年 3月 4日
	仮囲い設置・撤去工	1式	
押立公園排水施設改修工事	U字側工設置工	140.2m	平成27年11月18日
	U字側工浚渫工	65.1m	
	U型集水柵設置工	10基	
	縁石設置工(再利用)	154.9m	
	ダスト舗装工	2,850㎡	
	塩化ビニル管布設工	47.3m	
	既設柵浚渫工	3基	
	平板据直し工	21㎡	
	枯損木処理工 C=60~89	1本	
	枯損木処理工 C=90~119	3本	
	枯損木処理工 C=120~149	5本	
	中木撤去工	1株	
	日新町公園ほか6か所照明灯時計塔設置工事	【日新町公園】	
公園灯設置工		1基	
時計塔設置工		1基	
既設公園灯撤去工		1基	
【新田川緑道】			
緑道灯設置工		1基	
【小柳町第3公園】			
時計設置工		1基	
【分梅橋公園】			
足元灯設置工		2基	
既設足元灯撤去工		3箇所	
ハンドホール設置工		1基	
【府中公園】			
時計設置工		1基	
既設時計塔柱撤去工		1基	
【八幡宿公園】			
時計設置工	1基		
【分梅第2公園】			
時計設置工	1基	平成28年 2月12日	

(2) 測量・設計委託状況

委託件名	委託概要	期間
公園等整備に伴う測量設計委託（単価契約）	公園事業用地などの測量、作図	平成27年 4月 1日 ） 平成28年 3月31日
四谷さくら公園拡張整備事業認可に伴う基本設計ほか1か所業務委託	<p>【四谷さくら公園】約16,500㎡（既存公園5,500㎡）</p> <p>現況把握及び分析評価 1式 方針設定および諸施設の検討 1式 基本設計図の作成 1式 概算工事費の算定 1式 住民協力及び後方の支援 1式</p> <p>【西原町4丁目地内新設公園】約1,374㎡</p> <p>現況把握及び分析評価 1式 方針設定及び土地利用の検討 1式 計画案の作成及び近隣住民意向確認 1式 概算工事費の算定及び計画検討のまとめ 1式</p>	平成27年 6月17日 ） 平成28年 3月11日

(3) 管理委託

委託件名	委託概要	期間
公園等事業用地管理委託（単価契約）	公園等事業用地の除草、樹木のせん定等	平成27年 4月 1日 ） 平成28年 3月31日
公共樹木等管理委託（単価契約）郷土の森公園ほか	枯損木処理、支柱設置、支柱結束直し、支柱撤去、倒木復旧、ヤゴ取り、枝折れ処理、せん定、かん水、枝収集及び害虫防除など	平成27年 4月 1日 ） 平成28年 3月31日
府中多摩川かぜのみちほか草刈委託	多摩川の土手（四谷6丁目～押立町5丁目）の草刈	平成27年 4月 1日 ） 平成27年11月30日

2 水と緑事業推進に関する事項

(1) 作業委託

委託件名	委託概要	期間
各種花蓮維持管理委託	大賀蓮を始め各種花蓮の維持管理	平成27年 4月 1日 ） 平成27年11月30日
花蓮の品種保存・管理等に関する委託	各種花蓮の品種保存・維持管理及び保護対策等適正な指導	平成27年 4月 1日 ） 平成28年 3月31日

3 都市計画の事務に関する事項

(1) 生産緑地関係

買取申出件数 7件

追加指定件数 4件

(2) 都市計画公園及び都市計画緑地の区域内における建築物の建築に係る許可

許可件数 0件

#### 4 地区計画の事務に関する事項

地区計画の区域内における建築物の緑化率の最低限度に係る適合に関する証明  
証明件数 0件

#### 5 街路樹及び都市公園・遊び場に関する事項

##### (1) 管理委託

委託件名	委託概要	期間
公園等トイレ清掃業務委託（北部）	紅葉丘北公園ほか31か所の便所清掃 （施設規模 1.0㎡～6.7㎡）	平成27年 4月 1日 ） 平成28年 3月31日
公園等トイレ清掃業務委託（西部）	美好町広場ほか29か所の便所清掃 （施設規模 1.0㎡～8.0㎡）	平成27年 4月 1日 ） 平成28年 3月31日
公園等トイレ清掃業務委託（南部）	村中公園ほか39か所の便所清掃 （施設規模 1.0㎡～28.0㎡）	平成27年 4月 1日 ） 平成28年 3月31日
公園等清掃業務委託	公園等138か所の清掃、除草などを地元団体91（自治会、老人会、子供会など）へ委託	平成27年 4月 1日 ） 平成28年 3月31日
公園等清掃除草業務委託（シルバー人材センター単価契約）	公園121か所、広場等79か所の清掃、除草 多摩川緑地5か所、植樹帯4か所の清掃、除草、草刈	平成27年 4月 1日 ） 平成28年 3月31日
公共樹木等管理委託（単価契約）第1工区	公園・緑道・広場・その他の枯損木処理、支柱設置、支柱結束直し、支柱撤去、倒木復旧、ヤゴ取り、枝折れ処理、せん定、かん水、枝収集及び害虫防除など	平成27年 4月 1日 ） 平成28年 3月31日
公共樹木等管理委託（単価契約）第2工区	公園・緑道・広場・その他の枯損木処理、支柱設置、支柱結束直し、支柱撤去、倒木復旧、ヤゴ取り、枝折れ処理、せん定、かん水、枝収集及び害虫防除など	平成27年 4月 1日 ） 平成28年 3月31日
公共樹木等管理委託（単価契約）第3工区	公園・緑道・広場・その他の枯損木処理、支柱設置、支柱結束直し、支柱撤去、倒木復旧、ヤゴ取り、枝折れ処理、せん定、かん水、枝収集及び害虫防除など	平成27年 4月 1日 ） 平成28年 3月31日
公共樹木等管理委託（単価契約）第4工区	公園・緑道・広場・その他の枯損木処理、支柱設置、支柱結束直し、支柱撤去、倒木復旧、ヤゴ取り、枝折れ処理、せん定、かん水、枝収集及び害虫防除など	平成27年 4月 1日 ） 平成28年 3月31日
公共樹木等管理委託（単価契約）第5工区	公園・緑道・広場・その他の枯損木処理、支柱設置、支柱結束直し、支柱撤去、倒木復旧、ヤゴ取り、枝折れ処理、せん定、かん水、枝収集及び害虫防除など	平成27年 4月 1日 ） 平成28年 3月31日
公共樹木等管理委託（単価契約）第6工区	公園・緑道・広場・その他の枯損木処理、支柱設置、支柱結束直し、支柱撤去、倒木復旧、ヤゴ取り、枝折れ処理、せん定、かん水、枝収集及び害虫防除など	平成27年 4月 1日 ） 平成28年 3月31日
公共樹木等管理委託（単価契約）第7工区	公園・緑道・広場・その他の枯損木処理、支柱設置、支柱結束直し、支柱撤去、倒木復旧、ヤゴ取り、枝折れ処理、せん定、かん水、枝収集及び害虫防除など	平成27年 4月 1日 ） 平成28年 3月31日

(続き)

公共樹木等管理委託 (単価契約) 第8工区	公園・緑道・広場・その他の枯損木処理、支柱設置、支柱結束直し、支柱撤去、倒木復旧、ヤゴ取り、枝折れ処理、せん定、かん水、枝収集及び害虫防除など	平成27年 4月 1日 ) 平成28年 3月31日
公共樹木等管理委託 (単価契約) 第9工区	公園・緑道・広場・その他の枯損木処理、支柱設置、支柱結束直し、支柱撤去、倒木復旧、ヤゴ取り、枝折れ処理、せん定、かん水、枝収集及び害虫防除など	平成27年 4月 1日 ) 平成28年 3月31日
公共樹木等管理委託 (単価契約) 第10工区	公園・緑道・広場・その他の枯損木処理、支柱設置、支柱結束直し、支柱撤去、倒木復旧、ヤゴ取り、枝折れ処理、せん定、かん水、枝収集及び害虫防除など	平成27年 4月 1日 ) 平成28年 3月31日
公園等池流れ清掃業務委託	公園の池、流れの清掃 府中公園 池流れ15回・落葉20回 多摩川緑地(小柳地区) 池流れ13回 平和通り広場公園 2回 西府緑地 2回	平成27年 4月 1日 ) 平成28年 3月31日
水路清掃業務委託	緑道の水路及び池の清掃 ニケ村緑道 12回 市川緑道 12回 第二都市遊歩道 12回	平成27年 4月 1日 ) 平成28年 3月31日
緑道等維持管理業務委託	緑道、遊歩道等の清掃及び施設点検	平成27年 4月 1日 ) 平成28年 3月31日

(2) 作業委託

委託件名	委託概要	期間
都市公園台帳作成委託	図面作成 入力基図作成 14,929.14㎡ 13公園	平成27年 9月 2日 ) 平成28年 2月26日
砂場殺菌作業委託	寿中央公園ほか171か所の砂場消毒及び砂補充 武蔵台公園ほか4か所の検体分析	平成27年 12月9日 ) 平成28年3月11日

(3) 管理ボランティア制度

府中まちなかきさら(公園)認定  
 長期 13団体  
 短期 29団体

6 公共花壇運営に関する事項

委託件名	委託概要	期間
公共花壇植付委託	市内51か所、面積839.65㎡の公共花壇への草花の植付け及び公共花壇の管理	平成27年 4月 1日 ) 平成28年 3月31日

# 下水道課

## 1 府中都市計画下水道事業受益者負担金制度に関する事項

賦課区域	調定額 (a)	収入額 (b)	収入率 (b/a)
徴収猶予取消分	345,880円	345,880円	100.0%

## 2 下水道普及に関する事項

### (1) 公共下水道水洗普及状況

全域 (A)	処理区域 (B)	面積普及率 (B/A)
2,725ha	2,725ha	100%

### 水洗普及状況

処理区域 (A)	水洗化世帯 (B)	普及率 (B/A)
122,044世帯	122,000世帯	99.9%

### (2) 汚水量状況 (単位: m<sup>3</sup>)

汚水区分	汚水量
水道使用者	26,298,005
井戸使用者	2,346,739
公衆浴場営業者	43,200
合計	28,687,944

### (3) 下水道使用料収入状況

調定額	収入額	収入率
2,251,562,267円	2,231,351,414円	99.1%

(4) 排水設備検査件数 17件/年

(5) 工場排水水質検査回数 130件/年

(6) 公共下水道水質検査回数 30件/年



## 3 下水道維持に関する事項

件名	概要	工期
下水道管清掃委託	φ800mm未満 φ800mm以上 L=17,427.02m L=70.50m 土砂・モルタル・木根等除去	平成27年 4月 1日 ) 平成28年 3月31日
既設下水道管調査委託	テレビカメラ調査 L= 3,676.97m 取付管テレビカメラ調査 187か所	平成27年 4月 1日 ) 平成28年 3月31日
合流式下水道 雨天時放流水質調査委託	雨水吐口BOD測定 2か所	平成27年 9月 2日 ) 平成28年 3月18日
下水道台帳システム整備委託	台帳管理システムの保守管理 1式	平成27年 4月 1日 ) 平成28年 3月31日
維持工事	蓋取替え等 39か所 下水道施設維持補修工事 52件 押立ポンプ場維持管理補修工事 1式 公共下水道管撤去工事 338.10m	平成27年 4月 1日 ) 平成28年 3月31日

## 4 下水道工事に関する事項

工事件名	工事概要	工期
都市計画道路3・4・16号下水 管布設替工事	下水管布設替工事 新設φ250～φ450mm 291.97m 人孔9か所 公共ます及び取付管 7か所	平成27年 7月22日 ) 平成28年 2月12日

## 5 下水道施設老朽化対策工事に関する事項

件名	概要	工期
片町2丁目地内下水道管更生 工事	下水道管更生 φ1,350mm 155.28m	平成27年12月22日 ) 平成28年 3月11日

## 6 下水道施設耐震化工事に関する事項

件名	概要	工期
耐震化工事業務委託	非開削耐震化工 (可とう化) 49か所	平成27年 4月 1日 ) 平成28年 3月31日

## 7 流域下水道に関する事項

流域下水道建設事業市町村負担金説明会 3回

## 8 各種協議会と協同活動に関する事項

- (1) 流域下水道北多摩一号処理区協議会 3回
- (2) 流域下水道野川ブロック協議会 3回
- (3) 野川・仙川改修促進期成同盟 5回
- (4) 日本下水道協会 2回
- (5) 関東地方下水道協会 1回
- (6) 東京都下水道協会 3回
- (7) 多摩地区下水道事業積算施工適正化委員会 10回

## 9 各種調査に関する事項

下水道実施計画を始め公共下水道に関する各種調査 78件

## 10 各種指導に関する事項

- (1) 開発行為に対する下水道施設の指導 18回
- (2) 中高層建築物等に対する下水道施設の指導 40回

## 11 専用水道に関する事項

東京都専用水道事務等の事務委託に関する連絡会 1回

# 建築指導課

## 1 建築指導に関する事項

### (1) 建築確認等件数

(単位：件)

区分	建築物	建築設備	工作物	合計
確認等件数	48	8	2	58
中間検査合格件数	6	-	-	6
検査済証交付件数	32	5	1	38

### (2) 許可等取扱件数

(単位：件)

区分	許可等件数
仮使用認定	法第7条の6第1項 1
敷地等と道路との関係の許可	法第43条第1項 26
道路内の建築制限の許可	法第44条第1項 3
用途地域内の用途制限の許可	法第48条 1
仮設建築物の許可	法第85条第5項 10
一団地認定	法第86条 2
合計	43

(3) 道路位置指定等件数 12件

(4) 違反建築物の取締り件数 5件

(5) 証明関係

ア 建築確認証明件数 3,780件

イ 道路位置指定証明件数 1,771件

(6) 建築計画概要書閲覧申込件数 68件

(7) 建築等相談件数(窓口) 1,246件

## 2 長期優良住宅認定に関する事項

認定件数 186件

## 3 低炭素建築物認定に関する事項

認定件数 18件

## 4 府中市建築審査会に関する事項

建築審査会開催数 5回

## 5 都市計画事務に関する事項

都市計画施設の区域及び市街地開発事業の施行区域内等における建築物の建築に係る許可  
許可件数 138件

## 6 建築物の省エネ届出に関する事項

届出件数 67件

## 7 建設リサイクルに関する事項

(単位：件)

区 分	届出件数
解体工事	361
新築工事等	68
建築物以外	135
合 計	564

## 8 木造住宅の耐震化助成に関する事項

(単位：件、円)

区 分	件 数	助成金
耐震診断	30	3,511,000
耐震改修	22	17,073,000
耐震シェルター等	0	0
耐震建替え	1	500,000

## 9 特定緊急輸送道路沿道建築物の耐震化助成に関する事項

(単位：件、円)

区 分	件 数	助成金
耐震診断	4	6,389,000
補強設計	1	1,125,000
耐震改修等	5	615,717,000

## 10 狭あい道路拡幅整備に関する事務

(1) 道路後退用地寄付等

(単位：件、m、㎡)

区 分	件 数	延 長	面 積
狭あい道路用地寄付	50	1,118.33	808.95

## 11 狭あい道路整備事業に関する事項

工 事 件 名	工 事 概 要	工 期
狭あい道路改良工事 (西部地区) (単価契約)	24件 24路線 L= 711.58m	平成27年 4月10日 ) 平成28年 3月31日
狭あい道路改良工事 (東部地区) (単価契約)	33件 33路線 L= 708.24m	平成27年 4月10日 ) 平成28年 3月31日

# 地区整備課

## 1 再開発に関する事項

府中駅南口地区第一種市街地再開発事業を推進するため、府中駅南口第一地区市街地再開発組合に対し、補助金の交付及び公共施設管理者負担金に関する協定書に基づき、負担金を支払うとともに技術的・財政的支援及び指導調整を行った。

また組合では、引き続き施設建築物及び公共施設工事を進めている。

### (1) 補助業務

府中駅南口第一地区第一種市街地再開発事業

### (2) 会議回数

ア 府中駅南口第一地区市街地再開発組合総会 4回

イ 府中駅南口第一地区市街地再開発組合理事会 29回

### (3) その他

組合広報誌「@あっとまーく」の発行 3回

## 2 区画整理に関する事項

府中市日新町四丁目土地区画整理組合に対し、技術的支援を行った。組合ではすべての業務が完了し、平成27年6月に府中市から解散認可を受けた。その後、清算事務を進め、同年9月に府中市から承認を受け、組合員に通知し、全ての事業が終了した。

### (1) 会議回数

ア 府中市日新町四丁目土地区画整理組合総会 2回

イ 府中市日新町四丁目土地区画整理組合理事会等 7回

### (2) その他

平成27年度末事業進捗率 100.0%



事 業 部

庶務課  
業務課

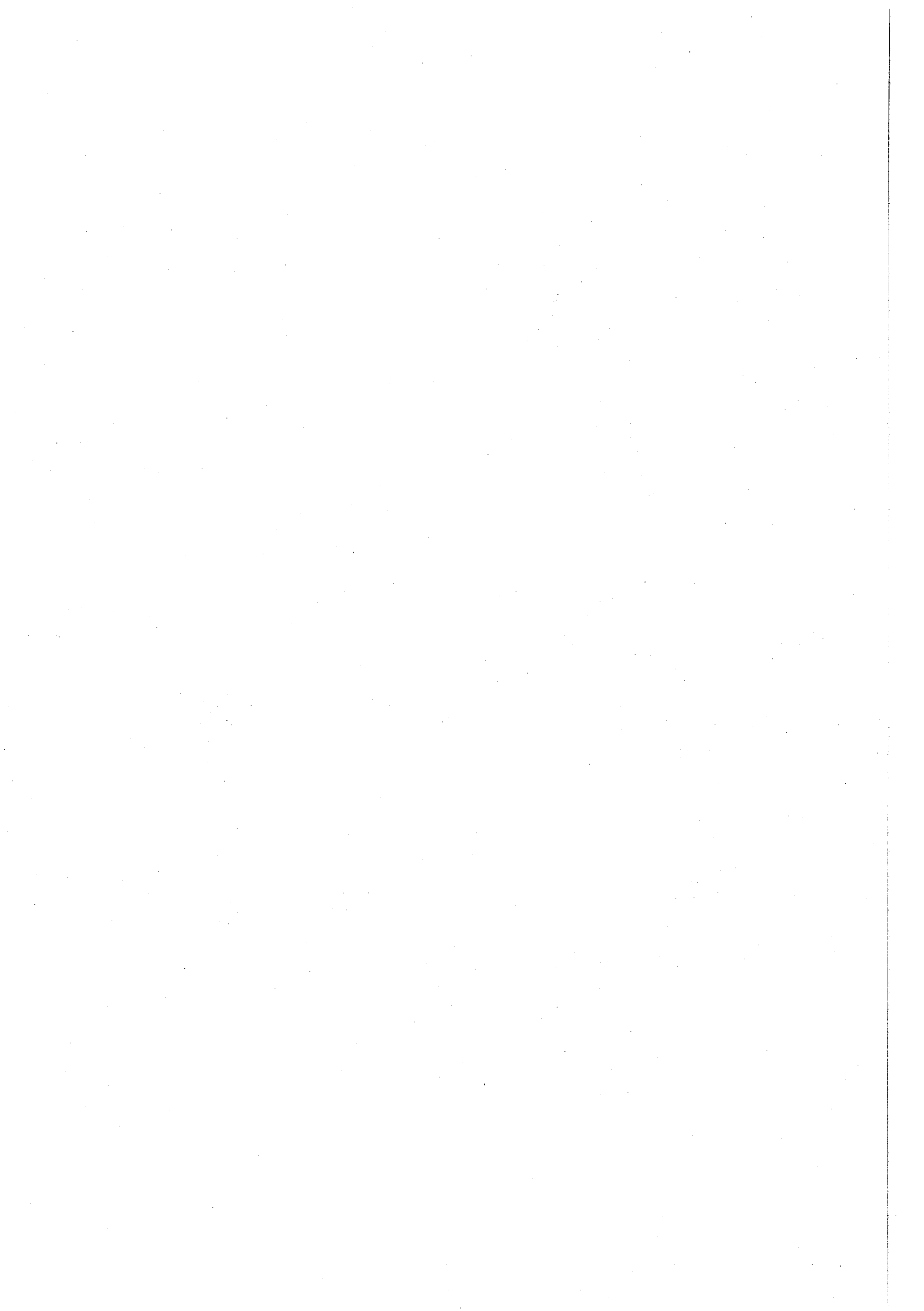



# 事業部

## 1 モーターボート競走開催に関する事項

モーターボート競走法に基づき、市民福祉増進のための施策に必要な経費の財源を確保し、本市財政の健全化を図るため、ボートレース平和島（東京都大田区）においてモーターボート競走を開催した。

### (1) 開催の状況

ア 開催日数・・・186日

イ 主な開催レース

年 月	グレード	レース名
平成27年 4月	企画レース	BOAT Boyカップ ほぼオール女子戦
	企画レース	第29回 東京スポーツ賞
7月	企画レース	東京・大阪・福岡3都市対抗戦
	一般	マクール杯 ヴィーナスシリーズ
9月	G III	第28回 キリンカップ
	企画レース	第61回 報知杯 平和島マスターズ
10月	企画レース	全国ボートレース専門紙記者クラブ杯
	企画レース	スタート速攻 vs ターン秀逸
12月	G I	開設61周年記念 トーキョー・ベイ・カップ
	一般	BP横浜開設8周年記念 匠シリーズ
平成28年 1月	一般	ファン感謝3Days BOATRACEバトルトーナメント
	企画レース	第15回 日刊ゲンダイ杯 絶好調選手権
2月	G III	平和島レディースカップ
3月	その他	東北応援競走
	S G	第51回 ボートレースクラシック

### (2) 利用者及び売上高

(単位：人、円)

区分	利用者数	一日平均利用者数	舟券売上高		1人当たり 購買額
			売上高	一日平均売上高	
平和島本場	1,468,055	7,892	13,265,946,600	71,322,294	9,036
他場	5,434,227	29,216	20,429,306,800	109,834,983	3,759
電話投票	2,747,321	14,770	14,704,991,300	79,059,093	5,352
合計	9,649,603	51,878	48,400,244,700	260,216,370	5,015

注：専用場外発売場（ボートピア河辺、ボートピア横浜、ミニボートピア黒石、オラレ上越）及び外向発売所（ボートレース平和島劇場）は平和島本場を含む。

### (3) 他会計への繰出金

(単位：円)

区分	金額
一般会計	261,000,000
公共用地特別会計	39,000,000
下水道事業特別会計	0
合計	300,000,000

注：繰出金額は利益剰余金の予定処分額を記載した。

## 2 施設の改善・事業運営等に関する事項

- (1) 公営企業会計制度の導入（平成27年4月）
- (2) ミニボートピア黒石で最大5場発売開始（平成27年10月）
- (3) ミニボートピア黒石で年間発売日数365日以内に変更（平成27年11月）
- (4) 正門のリニューアル（平成27年11月）
- (5) 対岸大型映像装置の更新（平成27年12月）
- (6) ボートピア河辺で最大7場発売開始（平成28年3月）
- (7) オラレ上越で最大5場発売開始（平成28年3月）

## 3 競走事業の広告宣伝・活性化に関する事項

利用者数の増加および売上の向上を図るため、競走事業に関する広告宣伝、ボートレース場内外での各種イベントを実施した。

### (1) 主な広告宣伝事業

- ア TV広告
- イ ラジオ広告
- ウ 新聞広告
- エ 折込チラシ
- オ Web広告
- カ 雑誌広告
- キ フリーペーパー
- ク 交通広告
- ケ SNS（ソーシャルネットワークサービス）を活用した広告
- コ 看板（デジタルサイネージを含む）

### (2) 主なイベント

- ア 選手トークショー
- イ タレントトークショー
- ウ 歌謡ショー
- エ キャラクターショー
- オ お笑いライブ
- カ 記者予想会
- キ 抽選会
- ク ノベルティグッズ配布

出 納 課

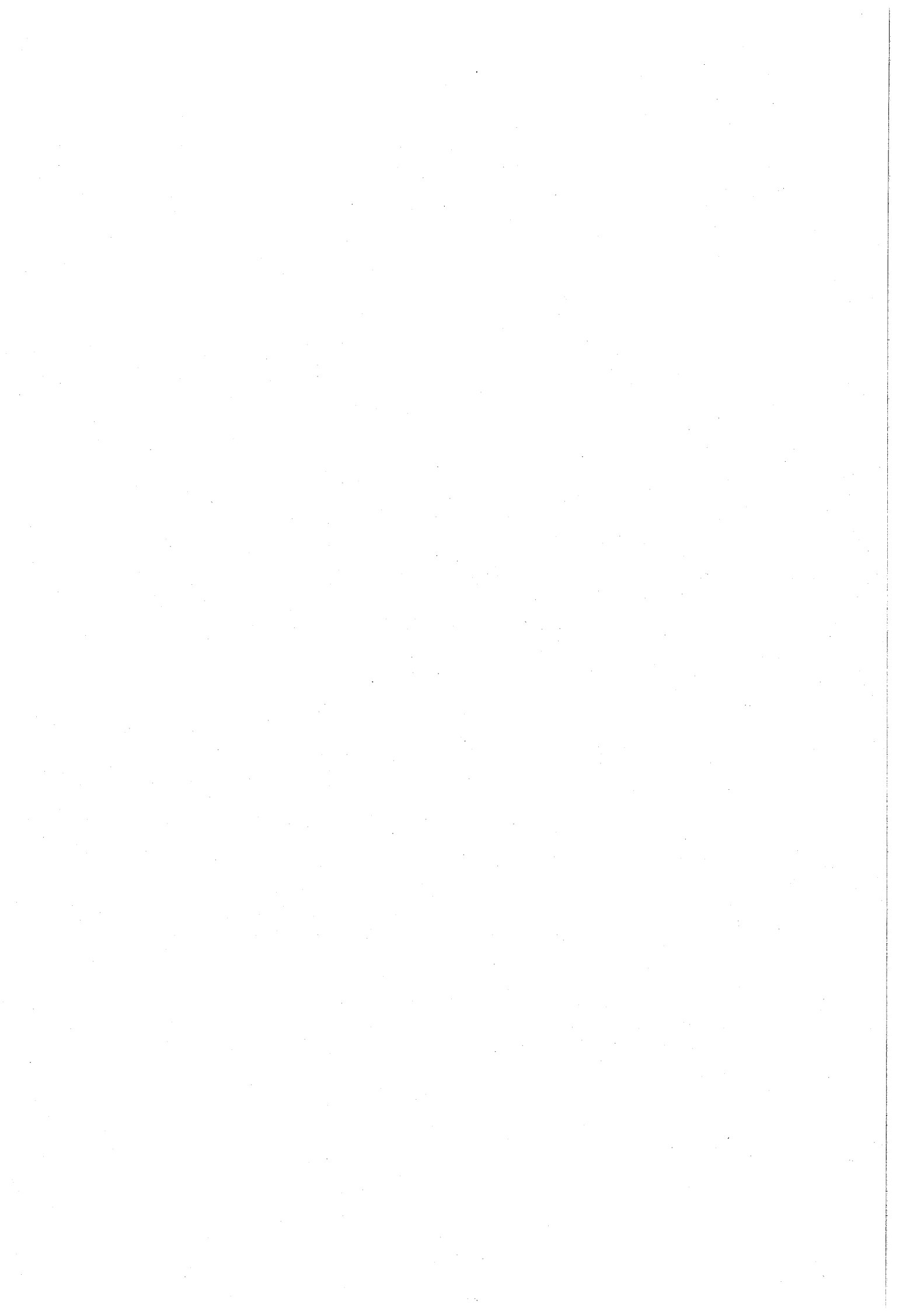

# 出 納 課

## 1 出納事務に関する事項

(1) 会計別収入支出処理件数 (単位：件)

会計別		区 分	納入済通知書	支出命令票
一般会計			776,722	54,602
特別会計	国民健康保険		221,366	1,655
	後期高齢者医療		58,247	394
	介護保険		48,070	1,205
	公共用地		20	162
	下水道事業		395	489
	火災共済事業		2,009	30
	小 計		330,107	3,935
競走事業会計			166	2,699
歳入歳出外現金			10,565	2,012
基金	土地開発		6	9
	国民健康保険給付費資金貸付		2	2
	その他		0	28
	小 計		8	39
合 計			1,117,568	63,287

(2) 支出区分別処理件数

(単位：件)

区 分	支出命令票数
窓口払	3,407
口座振替払	58,503
振替	1,377
合 計	63,287

(3) 金融機関指定状況

ア 一般会計・特別会計

(単位：行)

種 別	金 融 機 関 数		
	前年度末	増 減	本年度末
指定金融機関	1	0	1
指定代理金融機関	1	-1	0
収納代理金融機関	18	1	19
合 計	20	0	20

イ 公営企業会計 (競走事業)

(単位：行)

種 別	金 融 機 関 数		
	前年度末	増 減	本年度末
総括出納取扱金融機関	0	1	1
出納取扱金融機関	0	1	1
合 計	0	2	2

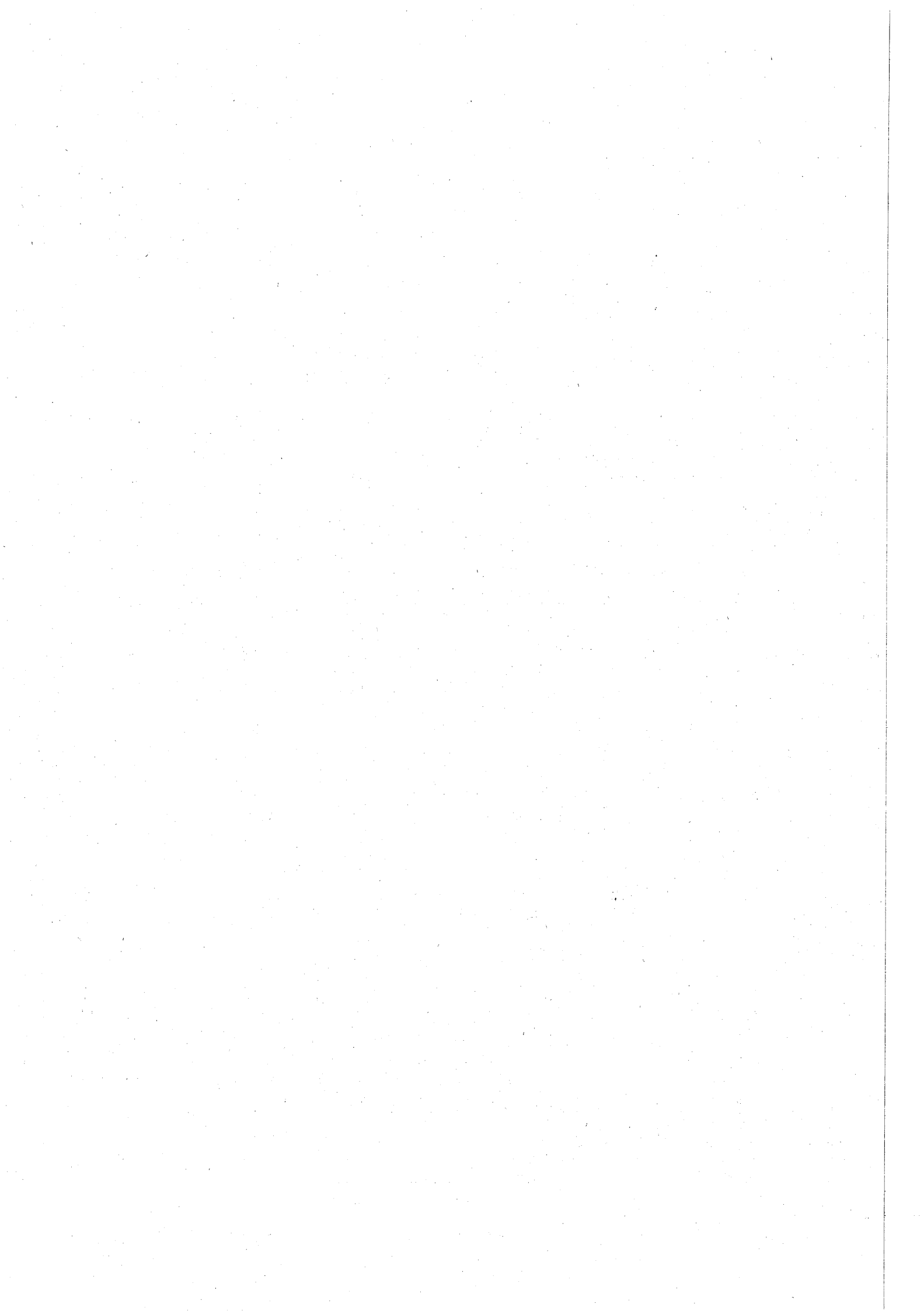

教育委員会事務局  
教育部

総務課  
学務保健課  
指導室

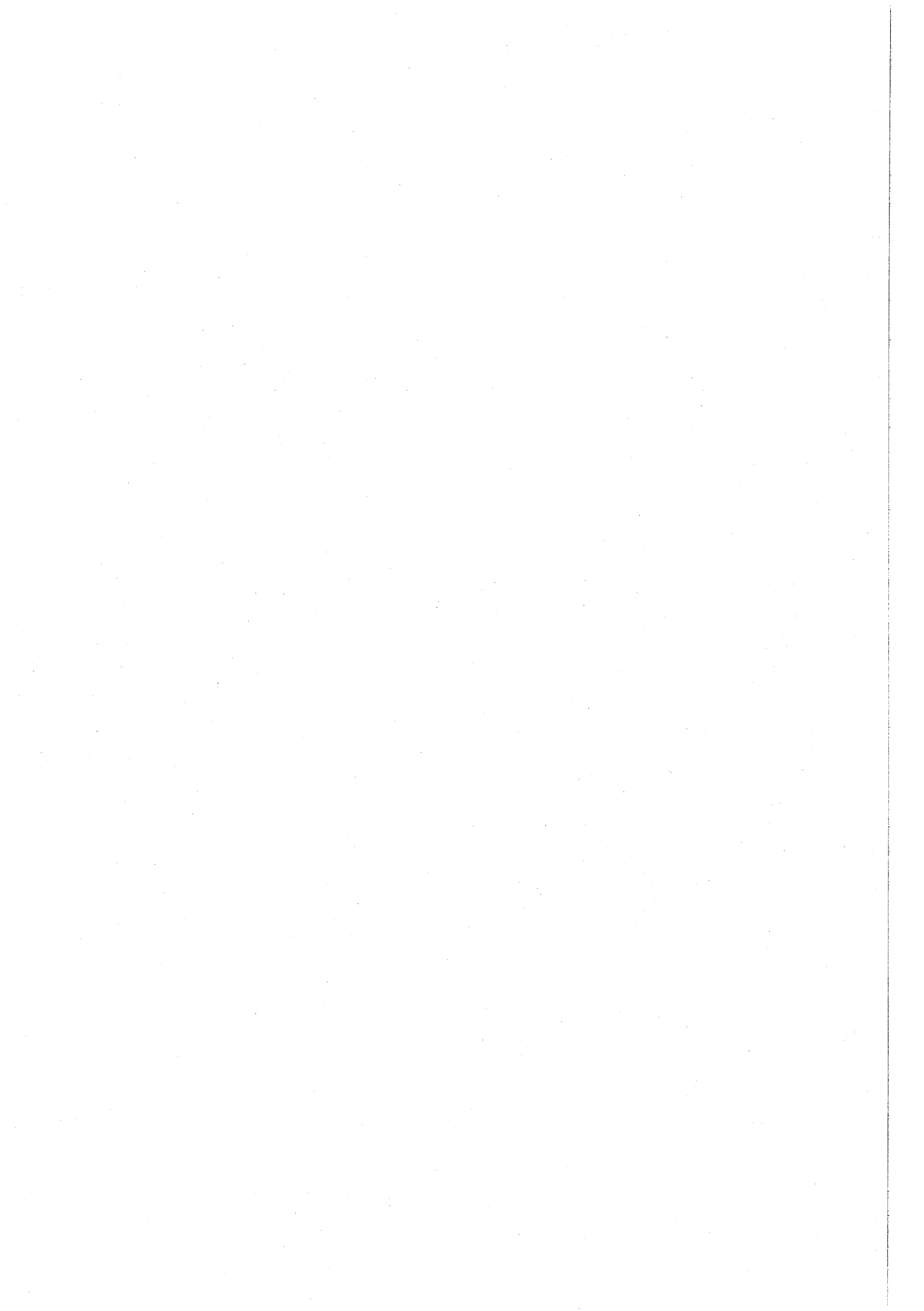



# 総 務 課

## 1 教育委員会の構成員に関する事項

職 名	氏 名	任 期
教 育 長	浅 沼 昭 夫	平成27年 4月 1日～平成30年 3月31日
委 員	崎 山 弘	平成26年12月22日～平成30年12月21日
委 員	齋 藤 裕 吉	平成26年12月22日～平成30年12月21日
委 員	村 越 ひろみ	平成24年10月 1日～平成28年 9月30日
委 員	松 本 良 幸	平成24年10月 1日～平成28年 9月30日

## 2 教育委員会活動に関する事項

(1) 会議（平成27年1月～12月）

定例会 12回 臨時会 1回 委員協議会 12回

(2) 教育委員会訪問

期 日	訪 問 先
平成27年 7月 2日（木）	小 柳 幼 稚 園 南 白 糸 台 小 学 校 浅 間 中 学 校
平成27年10月 8日（木）	府 中 第 八 中 学 校 四 谷 小 学 校 府 中 第 五 小 学 校
平成27年11月 5日（木）	教 育 セ ン タ ー 本 宿 小 学 校 府 中 第 八 小 学 校
平成28年 1月14日（木）	府 中 第 五 中 学 校 若 松 小 学 校 生 涯 学 習 セ ン タ ー

## 3 議案・請願・陳情に関する事項

（平成27年1月～12月）（単位：回、件）

会議数	議 決 状 況					請 願 状 況			陳 情 状 況		
	議案数	可決	否決	継続 審査	撤回	請願数	採択	不採択	陳情数	採択	不採択
13	41	41	0	0	0	0	0	0	0	0	0

## 4 報告・連絡・協議に関する事項

報告・連絡・協議事項 115件

## 5 奨学金に関する事項

(1) 奨学資金給付状況

(単位：人、月、円)

区 分	奨 学 金				入 学 準 備 金		
	人 数	給付 月数	単 価	金 額	人 数	単 価	金 額
定時制高校生	5	12	7,500	450,000	-	-	-
特別支援学校等高等部生	4	12	7,500	360,000	1	8,000	8,000
全日制高校生	173	-	-	21,693,000	53	-	424,000
	172	12	10,500	21,672,000	53	8,000	424,000
	1	2	10,500	21,000			
高等専門学校生	2	12	10,500	252,000	1	8,000	8,000
専修学校生(高等課程)	-	-	-	-	-	-	-
合 計	184	-	-	22,755,000	55	-	440,000

(2) 奨学資金貸付状況

(単位：人、月、円)

区 分	奨 学 金			
	人 数	貸付 月数	単 価	金 額
高校生	11	-	-	1,765,000
	5	12	11,000	660,000
	5	12	17,000	1,020,000
	1	5	17,000	85,000
高等専門学校生	-	-	-	-
専修学校生(高等課程)	-	-	-	-
専修学校生(専門課程)	5	12	21,000	1,260,000
短大生	1	12	21,000	252,000
大学生	75	-	-	26,700,000
	73	12	30,000	26,280,000
	1	8	30,000	240,000
	1	6	30,000	180,000
合 計	92	-	-	29,977,000

(3) 入学時初年度納付資金貸付状況

(単位：人、円)

区 分	人 数	単 価	金 額
高校生	1	300,000	300,000
	1	310,000	310,000
	1	330,000	330,000
	1	350,000	350,000
	2	380,000	760,000
専修学校生(専門課程)	1	460,000	460,000
	3	520,000	1,560,000
大学生(国公立)	-	-	-
大学生(私立)	5	520,000	2,600,000
合 計	15	-	6,670,000

(4) 荒奨学資金貸付状況

(単位：人、円)

区 分	人 数	金 額
交通遺児等奨学金	1	600,000
海外留学奨学金	6	9,000,000
海外ホームステイ奨学金	1	500,000
合 計	8	10,100,000

6 小・中学校工事等に関する事項

(1) 小学校工事等内訳

件名	工事内容	工期
若松小直結給水化工事	増圧ポンプ据付、給水本管等改修	平成27年 7月15日 ) 平成27年 8月31日
府中市立府中第七小学校校舎外壁等改修工事	経年劣化に伴う外壁改修並びに屋上及びバルコニーの防水改修	平成27年 6月24日 ) 平成27年 9月18日
日新小学校プール改修工事	小プール、大プール及びプールサイド等の改修	平成27年11月27日 ) 平成28年 3月18日
日新小学校プール改修に伴う設備工事	小プール、大プール及びプールサイド等の改修に伴う設備工事	平成27年11月18日 ) 平成28年 3月11日
小学校屋外避難階段工事(三小、矢崎小、南町小)	柱、手摺り等の交換及び塗装	平成27年12月16日 ) 平成28年 3月11日
小学校屋外避難階段工事(六小、九小)	柱、手摺り等の交換及び塗装	平成27年12月16日 ) 平成28年 3月11日
小学校体育館天井等落下防止対策工事(二小ほか3校)	天井、壁、バスケットゴール等の非構造部材の落下防止工事	平成27年 7月29日 ) 平成27年11月13日
小学校体育館天井等落下防止対策工事(七小ほか3校)	天井、壁、バスケットゴール等の非構造部材の落下防止工事	平成27年 7月29日 ) 平成27年11月13日
小学校体育館天井等落下防止対策工事(四小ほか2校)	天井、壁、バスケットゴール等の非構造部材の落下防止工事	平成27年 9月 2日 ) 平成27年12月25日
小学校体育館天井等落下防止対策工事(一小ほか3校)	天井、壁、バスケットゴール等の非構造部材の落下防止工事	平成27年11月 5日 ) 平成28年 3月 4日
小学校体育館天井等落下防止対策工事(三小ほか2校)	天井、壁、バスケットゴール等の非構造部材の落下防止工事	平成27年11月 5日 ) 平成28年 1月29日
小学校体育館天井等落下防止対策工事(六小ほか3校)	天井、壁、バスケットゴール等の非構造部材の落下防止工事	平成27年11月 5日 ) 平成28年 2月19日
小学校体育館天井等落下防止対策に伴う電気設備工事(二小ほか3校)	照明器具の落下防止対策及びLED化	平成27年 7月29日 ) 平成27年11月13日

(続き)

件名	工事内容	工期
小学校体育館天井等落下防止対策に伴う電気設備工事(七小ほか3校)	照明器具の落下防止対策及びLED化	平成27年 7月29日 ) 平成27年11月13日
小学校体育館天井等落下防止対策に伴う電気設備工事(四小ほか1校)	照明器具の落下防止対策及びLED化	平成27年 9月 2日 ) 平成27年12月25日
小学校体育館天井等落下防止対策に伴う電気設備工事(一小ほか3校)	照明器具の落下防止対策及びLED化	平成27年11月 5日 ) 平成28年 3月 4日
小学校体育館天井等落下防止対策に伴う電気設備工事(三小ほか2校)	照明器具の落下防止対策及びLED化	平成27年11月 5日 ) 平成28年 1月29日
小学校体育館天井等落下防止対策に伴う電気設備工事(六小ほか3校)	照明器具の落下防止対策及びLED化	平成27年11月 5日 ) 平成28年 2月19日

## (2) 中学校工事等内訳

件名	工事内容	工期
体育館除湿機改修工事(第一・第二)	経年劣化により機能を果たさなくなった除湿機の撤去・新設	平成27年 4月15日 ) 平成27年 5月29日
体育館除湿機改修工事(第三)	経年劣化により機能を果たさなくなった除湿機の撤去・新設	平成27年 4月15日 ) 平成27年 5月29日
体育館除湿機改修工事(第四・第六)	経年劣化により機能を果たさなくなった除湿機の撤去・新設	平成27年 4月15日 ) 平成27年 5月29日
体育館除湿機改修工事(第七)	経年劣化により機能を果たさなくなった除湿機の撤去・新設	平成27年 5月20日 ) 平成27年 6月30日
府中市立府中第七中学校校舎外壁等改修工事	経年劣化に伴う外壁改修並びに屋上及びバルコニーの防水改修	平成27年 6月24日 ) 平成27年 9月18日
八中 屋上防水改修工事	屋上防水の劣化のため、ウレタン塗膜防水を実施	平成27年12月16日 ) 平成28年 3月11日
七中 プールサイド改修工事	プールサイド、足洗い場床塗膜撤去、新設及びシーリング打ち替え	平成27年11月25日 ) 平成28年 3月11日

(続き)

件名	工事内容	工期
四中直結給水化工事	増圧ポンプ据付、給水本管等改修	平成27年 7月15日 ) 平成27年 8月31日
中学校体育館・武道場天井等落下防止対策工事(二中ほか1校)	天井、壁、バスケットゴール等の非構造部材の落下防止工事	平成27年 7月29日 ) 平成28年 1月15日
中学校体育館・武道場天井等落下防止対策工事(三中ほか2校)	天井、壁、バスケットゴール等の非構造部材の落下防止工事	平成27年 7月29日 ) 平成28年 3月11日
中学校体育館・武道場天井等落下防止対策工事(一中ほか2校)	天井、壁、バスケットゴール等の非構造部材の落下防止工事	平成27年 9月30日 ) 平成28年 3月18日
中学校体育館・武道場天井等落下防止対策工事(五中ほか2校)	天井、壁、バスケットゴール等の非構造部材の落下防止工事	平成27年 9月30日 ) 平成28年 3月18日
中学校体育館・武道場天井等落下防止対策に伴う電気設備工事(二中ほか1校)	照明器具の落下防止対策及びLED化	平成27年 7月29日 ) 平成28年 1月15日
中学校体育館・武道場天井等落下防止対策に伴う電気設備工事(三中ほか2校)	照明器具の落下防止対策及びLED化	平成27年 7月29日 ) 平成28年 3月11日
中学校体育館・武道場天井等落下防止対策に伴う電気設備工事(一中ほか2校)	照明器具の落下防止対策及びLED化	平成27年 9月30日 ) 平成28年 3月18日
中学校体育館・武道場天井等落下防止対策に伴う電気設備工事(五中ほか2校)	照明器具の落下防止対策及びLED化	平成27年 9月30日 ) 平成28年 3月18日

(3) 八ヶ岳工事等内訳

件名	工事内容	工期
八ヶ岳府中山荘給湯設備改修工事	八ヶ岳府中山荘の蒸気ボイラー及び付随する給湯設備の改修工事	平成27年 6月 3日 ) 平成27年12月10日

7 広報活動に関する事項

教育委員会だより発行

発行回数 3回

部数 57,540部

## 学 務 保 健 課

## 1 就学援助費に関する事項

(単位：人)

項 目	小 学 校	中 学 校
学用品費	1,151	777
入学準備金	161	236
林間学校費 (小学校)	246	-
修学旅行費 (中学校)	-	304
給食費	1,146	757
セカンドスクール費 (小学校)	217	-
医療費	-	-

## 2 健康診断に関する事項

(単位：人)

事 業 名	事 業 内 容	小 学 校	中 学 校
寄生虫卵検査	ぎょう虫検査	児童数 6,809	-
結核健診	問診	実施児童数 13,217	実施生徒数 5,853
		ツベルクリン接種 児童数 0	ツベルクリン接種 生徒数 0
	ツベルクリン判定	児童数 0	生徒数 0
		レントゲン撮影	直接撮影 児童数 24
	レントゲン撮影	CT検査 児童数 1	CT検査 生徒数 0
心臓病検診	心電図及び心音図 精密検査	心音・心電図 児童数 2,367	心音・心電図 生徒数 2,010
		精密 児童数 20	精密 生徒数 25
腎臓病検査	尿検査	1次 児童数 13,207	1次 生徒数 5,762
		2次 児童数 149	2次 生徒数 213
	尿検査 血液検査	3次 児童数 43	3次 生徒数 31
		経過観察 児童数 5	経過観察 生徒数 6

事 業 名	事 業 内 容	小 学 校	中 学 校
糖尿病検査	尿検査 血液検査	児童数 4	生徒数 5
就学時健康診断	翌年度入学児童の健康診断	受診者 2,315	-
定期健康診断	学校保健法に基づく健康診断	児童数 13,170	生徒数 5,768
脊柱側弯症特別診断	脊柱側弯症の精密検査	学校数 22	学校数 11
貧血検査	血色素量、赤血球へマトクリット	-	生徒数 2,007

3 学校医に関する事項

(1) 学校医 (内科)

学 校 名	氏 名	学 校 名	氏 名	学 校 名	氏 名
一 小	岩 田 康 人	新 町 小	笛 木 孔 二	三 中	若 林 孝 幸
二 小	赤 須 文 彰	本 宿 小	中 村 公 彦	四 中	小 野 卓 哉
三 小	木 田 芳 樹	白 糸 台 小	康 野 いく 恵	五 中	富 谷 真 人
四 小	後 藤 隆 之	矢 崎 小	野 本 和 久	六 中	久 米 敏 大
五 小	加 藤 匡 志	若 松 小	江 原 寛 昶	七 中	河 合 川 郎
六 小	河 村 豊 一	小 柳 小	野 々 田 健 一	八 中	市 川 田 達 夫
七 小	浅 川 潤 道	南 白 糸 台 小	布 野 哲 朗	九 中	正 田 久 隆 之
八 小	片 山 夫 創	四 谷 小	石 田 佳 毅	十 中	小 笠 原 野 和 泰
九 小	石 井 曾 仁	南 町 小	峯 藤 俊 哉	浅 間 中	河 野 井 泰 子
十 小	小 木 曾 弘	日 新 小	武 藤 紀 人	矢 崎 幼	久 米 井 本 和
武 蔵 台 小	崎 山 野 佳 昭	一 中	三 ツ 木 地 英 生	み どり 幼	石 井 本 和
住 吉 小	日 野 佳 昭	二 中		小 柳 幼	

(2) 学校医 (眼科)

学 校 名	氏 名	学 校 名	氏 名	学 校 名	氏 名
一 小	弓 狩 健 一	六 小	高 瀬 秀 子	住 吉 小	瀧 川 秀 一
十 小		九 小		四 谷 小	
南 白 糸 台 小	平 山 信 隆	新 町 小	今 井 一 男	八 中	大 濱 敬 子
一 中		七 小		矢 崎 柳 小	
二 小	飯 島 建 之	四 中	小 木 曾 み どり	二 中	真 鍋 雄 一
五 小		七 中		日 新 小	
三 小	泉 二 嘉 代 子	十 中	木 下 公 子	五 中	
三 中		八 小		浅 間 中	
四 小	泉 二 嘉 代 子	白 糸 台 小	木 下 公 子	五 中	
若 松 小		六 中		武 蔵 台 小	
九 中		本 宿 小			

(3) 学校医 (耳鼻咽喉科)

学 校 名	氏 名	学 校 名	氏 名	学 校 名	氏 名
一 小	大 津 有 二 郎	三 小	前 田 秀 彦	住 吉 小	白 坂 邦 洋
八 小		五 小		四 谷 小	
二 中	大 山 和 男	本 宿 小	遠 藤 稔	南 町 小	
浅 間 中		三 中		日 新 小	
二 小	大 山 和 男	四 中	伊 藤 修	八 中	
九 小		十 小			
矢 崎 小	宮 本 博 行	白 糸 台 小			
若 松 小		小 柳 小			
一 中	宮 本 博 行	南 白 糸 台 小			
七 武 蔵 台 小		六 中			
五 中	宮 本 博 行	六 小			
七 中		新 町 小			
十 中		九 中			

(4) 学校医 (精神科)

安藤 公 (小学校)  
吉澤 順 (中学校)

(5) 学校医 (歯科)

学 校 名	氏 名	学 校 名	氏 名	学 校 名	氏 名
一 小	矢代 譲 治	新 町 小	藤 沢 明 文	三 中	吉 野 成 史
二 小	山本 純 一	本 宿 小	渡 邊 康 文	四 中	神 山 友 孝
三 小	谷村 直 哉	白糸台小	渡 邊 信	五 中	平 山 伸
四 小	中野 潤三郎	矢 崎 小	松 村 裕次郎	六 中	高比良 幸 雄
五 小	杉田 廣 己	若 松 小	平 田 正 憲	七 中	柳 澤 正 三
六 小	井下 万 也	小 柳 小	西 川 聖 彦	八 中	小 川 弘 純
七 小	松田 克 一	南白糸台小	木 幡 篤 篤	九 中	野 間 秀 郎
八 小	石塚 哲 也	四 谷 小	小 林 賢 三	十 中	小 出 健 次
九 小	鈴木 亮 人	南 町 小	辻 哲 生	浅 間 中	半 澤 一 明
十 小	太田 高 之	日 新 小	鈴 木 尉 二	矢 崎 幼	佐 藤 保 信
武蔵台小	鈴木 三十彦	一 中	桑 田 徹	みどり幼	高 木 栄 太郎
住吉小	馬 場 仁	二 中	岩 渕 澄 夫	小 柳 幼	石 井 修

(6) 学校薬剤師

学 校 名	氏 名	学 校 名	氏 名	学 校 名	氏 名
一 小	赤 羽 トモ子	新 町 小	堀 内 富 子	三 中	木 村 玲 子
二 小	鷺 田 裕 樹	本 宿 小	長 岡 建	四 中	皆 川 繁 子
三 小	矢 島 勝 茂	白糸台小	藤 井 正 史	五 中	山 口 登
四 小	亀 山 勉	矢 崎 小	山 口 久美恵	六 中	皆 川 信 一
五 小	三 輪 美智子	若 松 小	吉 野 恵 子	七 中	高 橋 晴 海
六 小	曾我部 喜美子	小 柳 小	川 上 芙 沙子	八 中	宮 崎 嘉 子
七 小	鎚 城 正 則	南白糸台小	原 口 恭 子	九 中	吉 野 泰 子
八 小	藤 木 茂 子	四 谷 小	古 川 直 人	十 中	白 澤 蕉 子
九 小	下 村 德 子	南 町 小	柚 木 須 美 子	浅 間 中	山 崎 学
十 小	山 崎 厚	日 新 小	伊 東 幸 恵	矢 崎 幼	
武蔵台小	有 輪 泉	一 中	高 橋 純 子	みどり幼	鈴 木 晃
住吉小	松 本 康 代	二 中	鈴 木 美 紀 子	小 柳 幼	

4 セカンドスクール・林間学校に関する事項

事 業 名	事 業 内 容	実 績
セカンドスクール	対 象 小学5年生 期 間 4泊5日 場 所 八ヶ岳周辺	参加児童数 2,103 人 参 加 率 99.4% 実 施 期 間 平成27年 5月18日～10月30日
林 間 学 校	対 象 小学6年生 期 間 2泊3日 場 所 奥日光周辺	参加児童数 2,180 人 参 加 率 98.6% 実 施 期 間 平成27年 7月19日～ 8月 8日

5 学校給食に関する事項

(単位：回)

区 分	四 小	武蔵台小	住吉小	第一給食センター	第二給食センター	備 考
米 飯 回 数	149	149	154	138	142	第一給食センター 19校 (小学校)
稼 働 回 数	189	185	194	190	193	第二給食センター 11校 (中学校)



6 栄養士・調理員の研修、講習に関する事項

研修会、研究会等の実施状況 年22回

7 学校給食センター施設見学、試食に関する事項

学校給食センター施設見学、試食状況 (単位：回、人)

施設名	回数	延べ人数
第一給食センター	29	2,280
第二給食センター	3	88
洗浄センター	8	675
合計	40	3,043

8 児童・生徒に関する事項

(1) 小学校 (平成28年3月31日現在)

ア 児童数

(単位：人)

学校名	児童数						合計
	1年	2年	3年	4年	5年	6年	
一 小	155	136	140	138	109	136	814
二 小	(5) 173	(7) 173	(6) 153	(7) 178	(5) 150	(3) 148	(33) 975
三 小	157	142	132	116	125	152	824
四 小	(4) 77	(5) 67	(6) 91	(1) 60	(3) 60	(2) 72	(21) 427
五 小	(4) 109	(7) 105	(5) 101	(5) 84	(7) 91	(2) 71	(30) 561
六 小	125	119	129	119	143	147	782
七 小	68	46	71	48	63	72	368
八 小	130	175	171	134	174	151	935
九 小	(2) 74	(3) 78	(7) 74	(4) 66	(4) 64	(6) 78	(26) 434
十 小	118	147	120	128	126	119	758
武蔵台小	42	60	43	43	52	51	291
住吉小	102	104	109	105	99	96	615
新町小	63	46	53	41	52	55	310
本宿小	134	111	144	113	126	141	769
白糸台小	81	85	60	85	86	102	499
矢崎小	59	(0) 64	53	52	63	74	365
若松小	132	108	130	105	106	93	674
小柳小	(4) 100	(3) 113	(6) 110	(1) 114	(7) 96	(2) 111	(23) 644
南白糸台小	115	95	102	111	85	93	601
四谷小	92	102	109	95	113	93	604
南町小	(2) 82	(1) 84	(6) 97	(2) 62	(2) 70	(4) 81	(17) 476
日新小	82	97	76	65	87	81	488
合計	(21) 2,270	(26) 2,257	(36) 2,268	(20) 2,062	(28) 2,140	(19) 2,217	(150) 13,214

注：( )内は特別支援学級児童数。

通級学級児童は、一小28人、三小44人、八小45人、九小44人、住吉小68人、南白糸台小34人。

## イ 学級数

(単位：学級)

学 校 名	学 級 数							特別支援 通級学級	合 計
	1 年	2 年	3 年	4 年	5 年	6 年			
一 小	5	4	4	4	3	4	2	26	
二 小	5	5	4	5	4	4	5	32	
三 小	5	5	4	3	4	4	4	29	
四 小	3	2	3	2	2	2	3	17	
五 小	4	3	3	3	3	2	4	22	
六 小	4	4	4	3	4	4	0	23	
七 小	2	2	2	2	2	2	0	12	
八 小	4	5	5	4	5	4	4	31	
九 小	3	3	2	2	2	2	7	21	
十 小	4	5	3	4	4	3	0	23	
武蔵台小	2	2	2	2	2	2	0	12	
住吉小	3	3	3	3	3	3	6	24	
新町小	2	2	2	2	2	2	0	12	
本宿小	4	4	4	3	4	4	0	23	
白糸台小	3	3	2	3	3	3	0	17	
矢崎小	2	2	2	2	2	2	0	12	
若松小	4	4	4	3	3	3	0	21	
小柳小	3	4	3	3	3	3	3	22	
南白糸台小	4	3	3	3	3	3	4	23	
四谷小	3	3	3	3	3	3	0	18	
南町小	3	3	3	2	2	2	3	18	
日新小	3	3	2	2	3	3	0	16	
合 計	75	74	67	63	66	64	45	454	

注：二小、四小、五小、九小、小柳小、南町小は特別支援学級。

一小、三小、八小、九小、住吉小、南白糸台小は通級学級。

## (2) 中学校 (平成28年3月31日現在)

## ア 生徒数

(単位：人)

学 校 名	生 徒 数			
	1 年	2 年	3 年	合 計
一 中	( 10 ) 185	( 17 ) 194	( 7 ) 184	( 34 ) 563
二 中	( 12 ) 235	( 12 ) 253	( 9 ) 221	( 33 ) 709
三 中	206	188	213	607
四 中	( 8 ) 235	( 8 ) 213	( 6 ) 208	( 22 ) 656
五 中	163	179	171	513
六 中	222	200	200	622
七 中	87	78	99	264
八 中	223	229	195	647
九 中	137	124	119	380
十 中	122	115	109	346
浅間中	163	200	195	558
合 計	( 30 ) 1,978	( 37 ) 1,973	( 22 ) 1,914	( 89 ) 5,865

注：( ) 内は特別支援学級生徒数。

通級学級生徒は、三中37人。

イ 学級数

(単位：学級)

学 校 名	学 級 数				
	1 年	2 年	3 年	特別支援 通級学級	合 計
一 中	5	5	5	5	20
二 中	6	6	6	4	22
三 中	6	5	6	4	21
四 中	6	6	6	3	21
五 中	5	5	5	0	15
六 中	6	5	5	0	16
七 中	3	2	3	0	8
八 中	6	6	5	0	17
九 中	4	4	3	0	11
十 中	4	3	3	0	10
浅 間 中	5	5	5	0	15
合 計	56	52	52	16	176

注：一中、二中、四中は特別支援学級。

三中は通級学級。

(3) 幼稚園 (平成28年3月31日現在)

(単位：人、学級)

幼 稚 園 名	幼 児 数			学 級 数		
	4 歳	5 歳	合 計	4 歳	5 歳	合 計
矢 崎	40	44	84	2	2	4
み どり	45	59	104	2	2	4
小 柳	39	39	78	2	2	4
合 計	124	142	266	6	6	12

## 9 卒業後の進路に関する事項

(1) 卒業後の進路状況調査 (小学校)

(単位：人)

学 校 名	卒業生数	公立中学校	国立中学校	私立中学校	都外中学校	その他
一 小	136	114	1	19	2	0
二 小	148	120	7	21	0	0
三 小	152	135	0	16	0	1
四 小	73	61	0	10	2	0
五 小	71	63	0	5	3	0
六 小	147	137	1	9	0	0
七 小	72	65	0	7	0	0
八 小	151	137	0	14	0	0
九 小	78	68	0	10	0	0
十 小	121	112	0	6	1	2
武蔵台小	52	48	0	4	0	0
住吉小	96	81	2	13	0	0
新町小	55	53	0	2	0	0
本宿小	141	126	0	14	1	0
白糸台小	103	92	1	8	1	1
矢崎小	74	65	1	8	0	0
若松小	93	79	2	12	0	0
小柳小	111	101	0	10	0	0
南白糸台小	93	77	0	16	0	0
四谷小	93	81	0	11	1	0
南町小	81	76	0	4	1	0
日新小	81	77	0	4	0	0
合 計	2,222	1,968	15	223	12	4

(2) 卒業後の進路状況調査 (中学校)

(単位：人、%)

学 校 名	卒業生数	進学者	就職者	専修学校等 入学者	その他	進学率
一 中	185	183	0	2	0	98.9
二 中	221	217	0	2	2	98.2
三 中	213	210	0	2	1	98.6
四 中	208	208	0	0	0	100.0
五 中	171	167	1	0	3	97.7
六 中	200	198	0	2	0	99.0
七 中	99	98	0	0	1	99.0
八 中	196	194	1	1	0	99.0
九 中	121	118	0	2	1	97.5
十 中	109	109	0	0	0	100.0
浅間中	195	192	1	1	1	98.5
合 計	1,918	1,894	3	12	9	98.7

(3) 進学者の進学先内訳 (中学校)

(単位:人)

学 校 名	進学者数	全 日 制 課 程				定時制 課 程	通信制 課 程	高等専 門学校	特別支 援学校 高等部
		公 立	国 立	私 立	都 外				
一 中	183	85	0	66	11	12	2	1	6
二 中	217	126	0	70	1	9	3	0	8
三 中	210	118	0	69	2	13	7	0	1
四 中	208	126	0	58	6	7	5	0	6
五 中	167	103	1	49	6	2	5	0	1
六 中	198	105	0	84	2	3	3	1	0
七 中	98	52	0	29	3	8	5	1	0
八 中	194	115	0	53	7	11	4	3	1
九 中	118	80	0	29	3	1	4	1	0
十 中	109	67	0	31	6	1	1	2	1
浅 間 中	192	111	1	69	9	2	0	0	0
合 計	1,894	1,088	2	607	56	69	39	9	24

# 指 導 室

## 1 教職員数等に関する事項

(1) 教職員数 (平成27年5月1日現在)

ア 小学校 (単位:人)

男	女	計
245	396	641

イ 中学校 (単位:人)

男	女	計
183	153	336

(2) 採用状況 (平成27年4月1日～平成28年3月31日)

ア 小学校 (単位:人)

区 分	男	女
教 員	14	12
事 務 職	0	0
栄 養 士	0	0

イ 中学校 (単位:人)

区 分	男	女
教 員	6	7
事 務 職	0	0

(3) 退職状況 (平成27年4月1日～平成28年3月31日)

ア 小学校 (単位:人)

区 分	男	女
教 員	15	20
事 務 職	0	1
栄 養 士	0	1

イ 中学校 (単位:人)

区 分	男	女
教 員	10	3
事 務 職	2	0
栄 養 士	0	1

## 2 表彰に関する事項

(1) 永年勤続表彰

小学校 31人

中学校 6人

## 3 研修・研究に関する事項

(1) 教育相談研修会

(単位:回、人)

研 修 名	延べ回数	延べ参加者数
相談 夏季研修 (学校教育相談)	1	12

(2) 教員研修会

(単位：回、人)

研 修 名		延べ回数	延べ参加者数
必修	初任者新規採用	11	575
	若手教員育成研修	10	400
	10年経験者	4	104
任意	新任校長・副校長	1	7
	校長・副校長	2	66
	主幹	1	8
	主任	1	24
	幼稚園教諭	3	39
	OJT研修会	3	66
	人権教育	3	108
	学校図書館担当者連絡会	3	198
	ICT活用研修会	1	27
	算数・数学指導員研修会	3	45
	理科教育推進研修会	3	60
	校内研修担当者研修会	2	66
	道德教育推進教師研修会	1	33
	特別支援教育研修会	6	193
	食育研修会	1	33
	社会体験研修	5	35
	外部対応力向上研修会	3	112
生活指導力向上研修会	3	99	
夏期	小学校外国語活動研修会	2	66
	五市合同専門	5	46
宿泊	初任者研修	1	37
派遣	福祉施設等体験研修	3	231
合 計		81	2,678

(3) 生徒会リーダー研修会

(単位：回、人)

研 修 名	延べ回数	延べ参加者数
春季中学校生徒会リーダー 第64回 (1日)	1	生徒 71 教員 27
秋季中学校生徒会リーダー 第65回 (1日)	1	生徒 77 教員 27

(4) 委託研究の状況

研 究 区 分	小 学 校	中 学 校	合 計
府中市立小中学校教育研究会	-	-	1件 (31部会)
研究協力校	5校	3校	8校

## (5) 研究委託等委員会の設置状況

(単位：人)

区分	委員会名	委員数	研究テーマ
小学校	教務主任会	24	学習指導要領に対応した教育活動の充実
	生活指導主任会	24	生活指導に関わる情報を分析・整理し、その対応策を協議する。また、生活指導業務の研究・研修を企画・立案し、実施する。
	小学校社会科副読本編集委員会	13	小学校3・4年生で使用する社会科副読本「わたしたちの府中」と指導書・学習用地図「わたしたちの府中市」白地図「府中市全図」の編集作業を行う。
中学校	教務主任会	13	学習指導要領に対応した教育活動の充実
	生活指導主任会	13	生活指導に関わる情報を分析・整理し、その対応策を協議する。また、生活指導業務の研究・研修を企画・立案し、実施する。
	進路指導主任会	13	進路指導の実態把握と進路指導業務の円滑な推進を図る。
	中学校社会科副読本編集委員会	13	府中市の地理・歴史に対応した副読本「郷土府中」及び「郷土地図」を使用することにより、中学生の府中市に対する理解を深め、郷土への関心や愛着を高める。

## 4 健康管理に関する事項

## (1) 循環器系検診

(単位：人、%)

区分	対象者数	受診者数	受診率
小学校	730	641	87.8
中学校	387	339	87.6

## (2) 消化器系検診

(単位：人、%)

区分	対象者数	受診者数	受診率
小学校	282	221	78.4
中学校	188	132	70.2

## (3) 結核検診

(単位：人、%)

区分	対象者数	受診者数	受診率
小学校	919	680	74.0
中学校	431	365	84.7



5 就学相談に関する事項

(1) 障害別受付件数

(単位：件)

区 分	小 学 校	中 学 校	合 計
知的発達・情緒障害	86	45	131
肢体不自由	10	0	10
その他	38	3	41
合 計	134	48	182

(2) 就学先別件数

(単位：件)

区 分	小 学 校	中 学 校	合 計
特別支援学級	14	21	35
情緒等通級指導学級	40	10	50
通常の学級	48	14	62
知的障害特別支援学校	12	2	14
肢体不自由特別支援学校	9	0	9
盲・ろう特別	0	0	0
その他	11	1	12
合 計	134	48	182

6 教育センターに関する事項

(1) 施設の利用状況

ア 時間別利用状況（一般貸出施設）

(単位：回)

区 分	利 用 回 数
午 前	441
午 後	797
夜 間	446
合 計	1,684

注：対象施設は第1・2・3会議室及び研修室。

イ 延べ稼働可能使用単位

3,976単位

ウ 延べ利用者数

36,357人

エ 主催者別利用状況

(単位：回、%)

区 分	第1会議室	第2会議室	第3会議室	研修室	合計	利用率
学校教育関係	339	279	317	275	1,210	71.9
社会教育関係	103	34	135	32	304	18.1
そ の 他	42	51	40	37	170	10.1
合 計	484	364	492	344	1,684	100.0

注：利用率については、四捨五入のため内訳の合計が100%とならない。

## (2) 教育課題特別委員会の設置状況

(単位：人)

委員会名	委員数	活動内容
人権教育推進委員会	38	人権教育に関わる諸課題の解決に向けて研究し、各校の人権教育を推進する。
体力向上委員会	14	児童・生徒一人一人が多様な運動を計画的に体験し、体力・運動能力を自主的・自発的に高められるよう、その実態把握に努め、体力向上を図るための方策について検討する。
中学校職場体験実行委員会	13	中学生の職場体験の実施上の諸課題の解決に向けた連絡・報告・協議等を行い、同事業の円滑な実施を図る。
環境教育推進委員会	8	環境教育に関わる諸課題の解決に向けて研究し、各校の環境教育を推進する。

## (3) 健全育成事業の実施状況

(単位：回、人)

事業名	回数	応募数	内容
小・中学生の人権作文発表会	1	11,768	市立小学校22校13編・中学校11校12編の発表会を開催。 広く市民にPRし、人権尊重の意識の高揚を図る。

## (4) 教育相談

ア 相談件数 (単位：件)

区分	件数
来室相談	614
電話相談	438

イ 相談延べ件数

(単位：件)

区分	延べ件数	保護者	子供	教職員	その他
来室相談	6,414	4,044	1,999	371	0
電話相談	438	387	5	46	0

注：電話相談は1回を1件と数えるので、件数と延べ件数は同数。

ウ 年齢段階別・男女別件数

(単位：件)

区分	就学前	小学生	中学生	高校生	その他	合計	
来室	男	9	265	107	32	1	414
	女	3	133	55	9	0	200
	計	12	398	162	41	1	614
電話	男	21	150	58	8	3	240
	女	8	68	47	10	2	135
	不明	-	-	-	-	63	63
	計	29	218	105	18	68	438

## (5) 特別支援巡回チーム

ア 相談件数 (単位：件)

区分	件数
小学校	569
中学校	95

## (6) スクールソーシャルワーカー

事例件数 122件

(7) 生活指導

ア 児童・生徒の善行・表彰

(単位：件)

項目	小学校	中学校	計
善行・表彰	887	787	1,674

イ 児童・生徒の問題行動

(単位：件)

項目	小学校	中学校	計
問題行動	20	10	30

ウ 児童・生徒のいじめ

(単位：件)

項目	小学校	中学校	計
いじめ	23	30	53

エ 児童・生徒の交通事故

(単位：件)

項目	小学校	中学校	計
交通事故	24	12	36

オ 児童・生徒の不登校

(単位：人)

項目	小学校	中学校	計
不登校	83	165	248

注：不登校は、心因性等の理由により、年間欠席日数が30日以上欠席した児童・生徒を集計したものである。

カ 児童・生徒の問題行動内訳

(単位：件)

項目	小学校	中学校	計
万引	9	2	11
窃盗	2	0	2
家出・無断外泊等	1	0	1
深夜はいかい	0	2	2
対教師暴力	0	0	0
暴力行為	3	0	3
施設・設備・器物等破損	0	2	2
性非行	0	3	3
無免許運転	0	0	0
火遊び・放火	0	0	0
飲酒・喫煙	0	0	0
薬物乱用	0	0	0
その他	5	1	6
合計	20	10	30

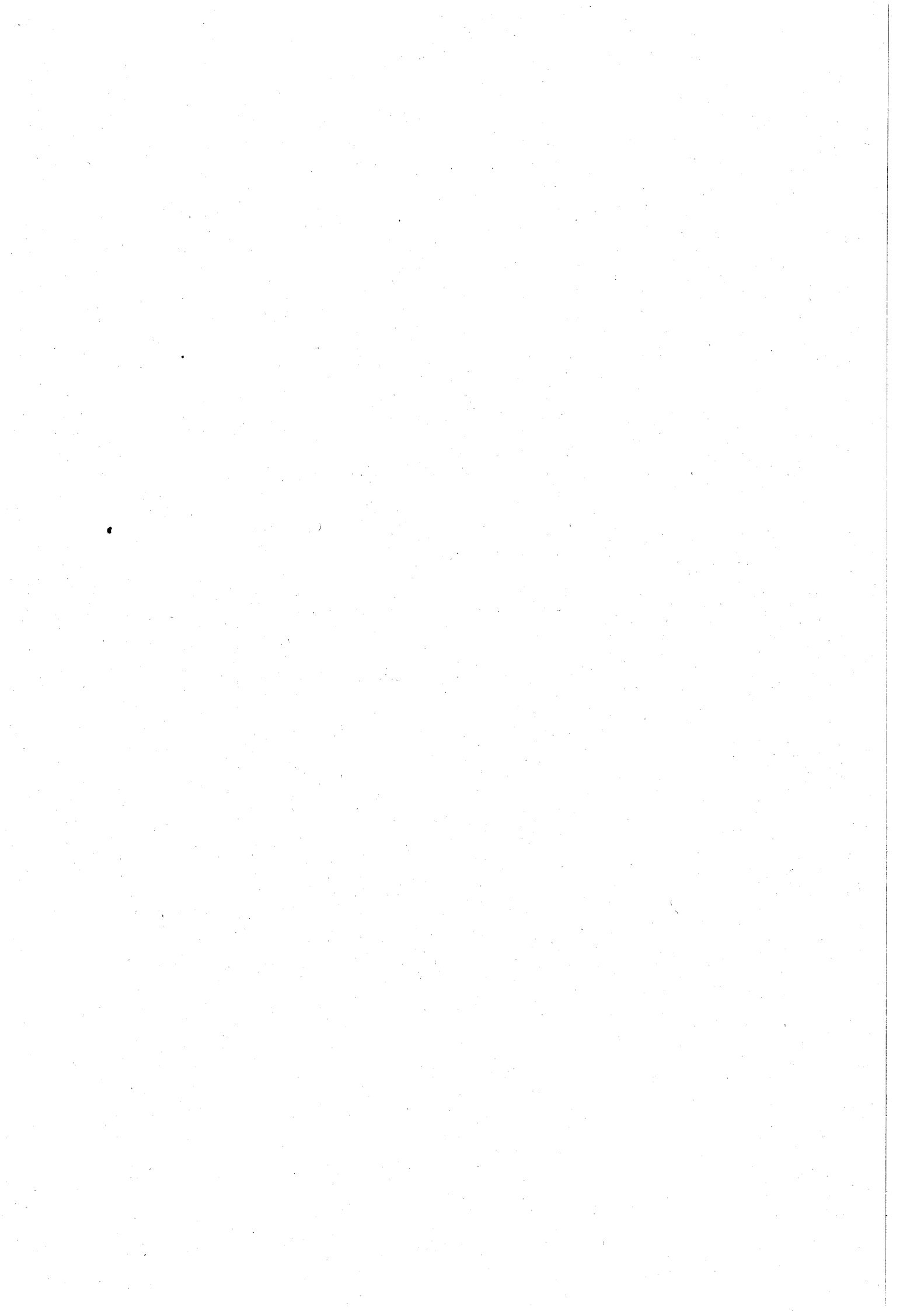

選舉管理委員會事務局



# 選挙管理委員会事務局

## 1 選挙管理委員会に関する事項

(1) 委員・補充員名簿 (任期：平成24年4月1日～平成28年3月31日)

職名	氏名	職名	氏名
委員長	相原博	補充員	天野欽也
委員長職務代理者	内藤和良	補充員	西谷晴江
委員	前田勝夫	補充員	山崎敏美
委員	野尻亜弓	補充員	宮崎巖

(2) 委員会開催回数 16回

## 2 選挙執行に関する事項

執行状況

(単位：人、%)

選挙名	告示日 公示日	投票日	開票日	選挙人名簿 登録者	当日有権者	投票者	投票率
府中市議会議員選挙	27. 4. 19	27. 4. 26	27. 4. 26	204,694	200,131	94,346	47.14
府中市長選挙	28. 1. 24	28. 1. 31	28. 1. 31	207,248	203,151	66,614	32.79

## 3 選挙人名簿登録者に関する事項

(1) 選挙人名簿登録者数 (平成27年9月1日現在)

(単位：人)

男	女	合計
104,405	102,154	206,559

(2) 農業委員会委員選挙人名簿 (平成27年1月1日現在)

(単位：人、世帯)

投票区	男	女	合計	世帯
1	140	81	221	106
2	61	39	100	47
3	199	147	346	168
合計	400	267	667	321

## 4 明るい選挙啓発に関する事項

(1) 明るい選挙推進協議会委員 22名

(2) 明るい選挙推進委員 94名

(3) ポスターコンクール応募状況

(単位：校、人)

学校別	応募総数	応募者数		
		男	女	合計
小学校	3	2	3	5
中学校	4	74	99	173
合計	7	76	102	178

## 5 その他諸行事及び諸会議等に関する事項

(単位：回)

行 事 ・ 会 議 名	開催回数
1 諸会議	9
2 全国市区選挙管理委員会連合会	4
3 全国市区選挙管理委員会連合会 (東京支部)	1
4 東京都市選挙管理委員会連合会	25
5 東京都市選挙管理委員会連合会 (第4ブロック)	11



監 查 事 務 局

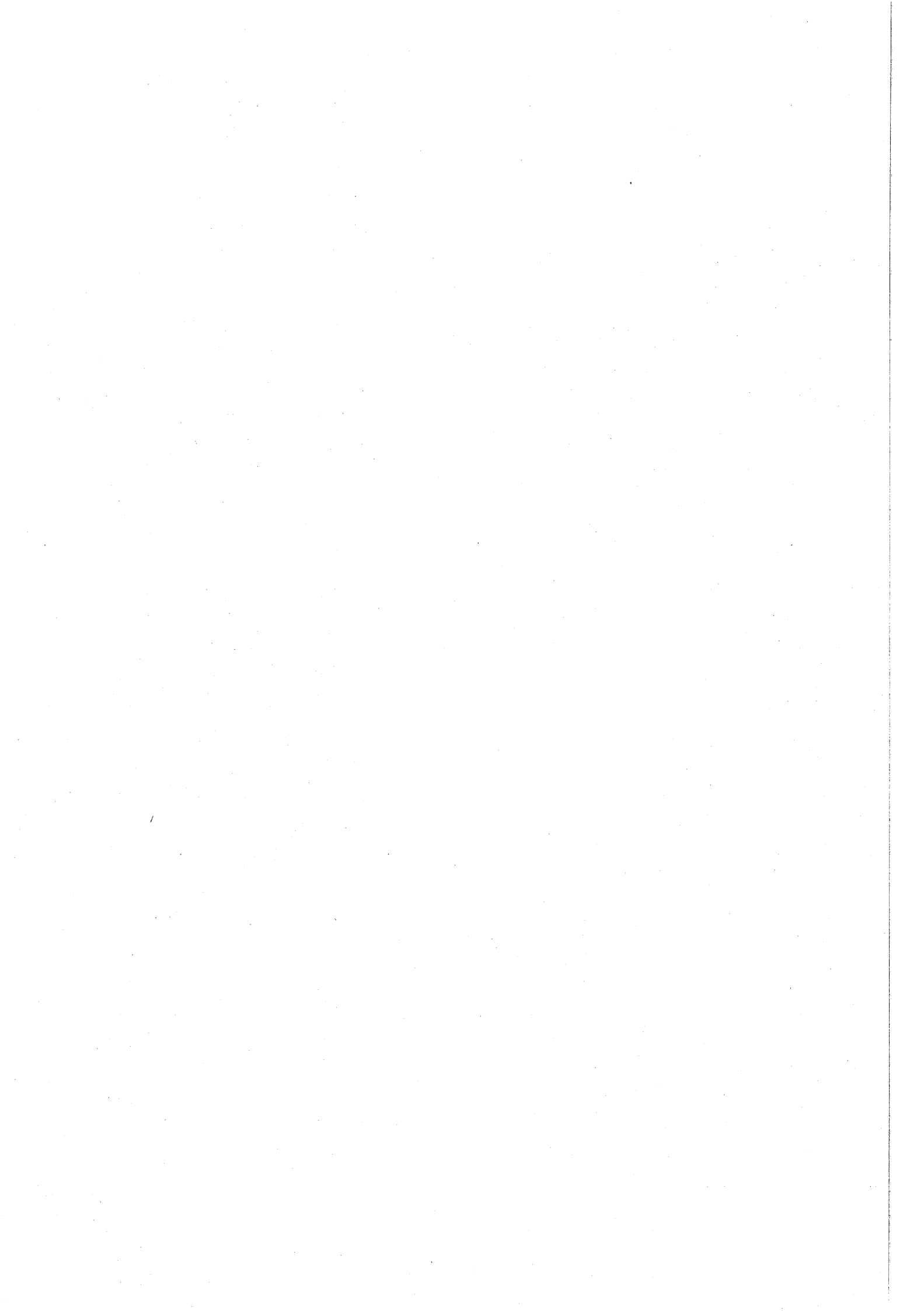

# 監 査 事 務 局

## 1 監査・検査及び審査に関する事項

### (1) 監査等の実施状況

#### ア 例月出納検査

実施日	検査の対象	実施日	検査の対象
平成27年 4月27日	平成27年 3月分	平成27年10月26日	平成27年 9月分
平成27年 5月27日	平成27年 4月分	平成27年11月25日	平成27年10月分
平成27年 6月26日	平成27年 5月分	平成27年12月25日	平成27年11月分
平成27年 7月28日	平成27年 6月分	平成28年 1月27日	平成27年12月分
平成27年 8月26日	平成27年 7月分	平成28年 2月29日	平成28年 1月分
平成27年 9月28日	平成27年 8月分	平成28年 3月28日	平成28年 2月分

#### イ 定期監査

実施期間	監査の対象	監査の範囲
平成27年 9月 9日 ） 平成27年11月10日	生活環境部 住宅 勤 労 課 経 済 観 光 課 環 境 政 策 課 地 域 安 全 対 策 課 ご み 減 量 推 進 課 子ども家庭部 朝 日 保 育 所 小 柳 保 育 所 四 谷 保 育 所	平成27年4月1日から平成27年8月31日 までに執行された財務に関する事務
平成27年12月 7日 ） 平成28年 2月 9日	行政管理部 財 産 活 用 課 建 築 施 設 課 契 約 課 情 報 シ ス テ ム 課 防 災 危 機 管 理 課 教育部 府 中 第 三 小 学 校 府 中 第 八 小 学 校 府 中 第 十 小 学 校 白 糸 台 小 学 校 矢 崎 小 学 校 府 中 第 三 中 学 校	平成27年4月1日から平成27年11月30日 までに執行された財務に関する事務

## ウ 財政援助団体等監査

実施期間	監査の対象	監査の範囲
平成27年 9月 4日 ） 平成27年11月19日	財政援助団体監査 むさし府中商工会議所 特定非営利活動法人府中観光協会 京王バス中央株式会社 公益社団法人府中市シルバー人材センター 財政援助団体・出資団体監査 公益財団法人府中市勤労者福祉振興公社 指定管理者監査 西洋フード・コンパスグループ株式会社 (府中市民保養所やちほ) 社会福祉法人多摩同胞会 (府中市立特別養護老人ホームあさひ苑) (府中市立あさひ苑高齢者在宅サービスセンター) 社会福祉法人正吉福祉会 (府中市立特別養護老人ホームよつや苑) (府中市立よつや苑高齢者在宅サービスセンター)	平成26年度に交付された補助金の出納及び事務の執行、平成26年度の出資金及び公の施設の指定管理に関する事務の執行
平成27年12月 7日 ） 平成28年 2月 2日	財政援助団体監査 プロジェクトやきのもり コットンハウス、フレンズ	

## エ 決算審査

実施期間	対象の部課
平成27年 6月 8日 ） 平成27年 7月 2日	予 備 審 査
平成27年 7月 3日	政 策 総 務 部 現 地 実 査
平成27年 7月 7日	行 政 管 理 部 市 民 部
平成27年 7月 9日	市民協働推進本部 出 納 課 生 活 環 境 部
平成27年 7月10日	文 化 ス ポ ー ツ 部 教 育 部
平成27年 7月14日	子 ども 家 庭 部 都 市 整 備 部
平成27年 7月16日	事 業 部 議 会 事 務 局 福 祉 保 健 部
平成27年 7月17日	選挙管理委員会事務局 監 査 事 務 局
平成27年 7月22日	講 評

## 才 財政健全化判断比率等審査

実施日	対象の部課
平成27年 7月22日	政策総務部財政課

## (2) 監査委員

氏名	選任区分	任期
夏目 俊一	識見(常勤)	平成26年 4月 1日～平成30年 3月31日
本村 龍史	識見	平成25年10月 3日～平成29年10月 2日
小川 弘純	識見	平成24年 5月15日～平成28年 5月14日
奈良崎 久和	議選	平成25年 5月14日～平成27年 4月29日
遠田 宗雄	議選	平成27年 5月12日～市議会の申合せにより2年



農業委員会事務局

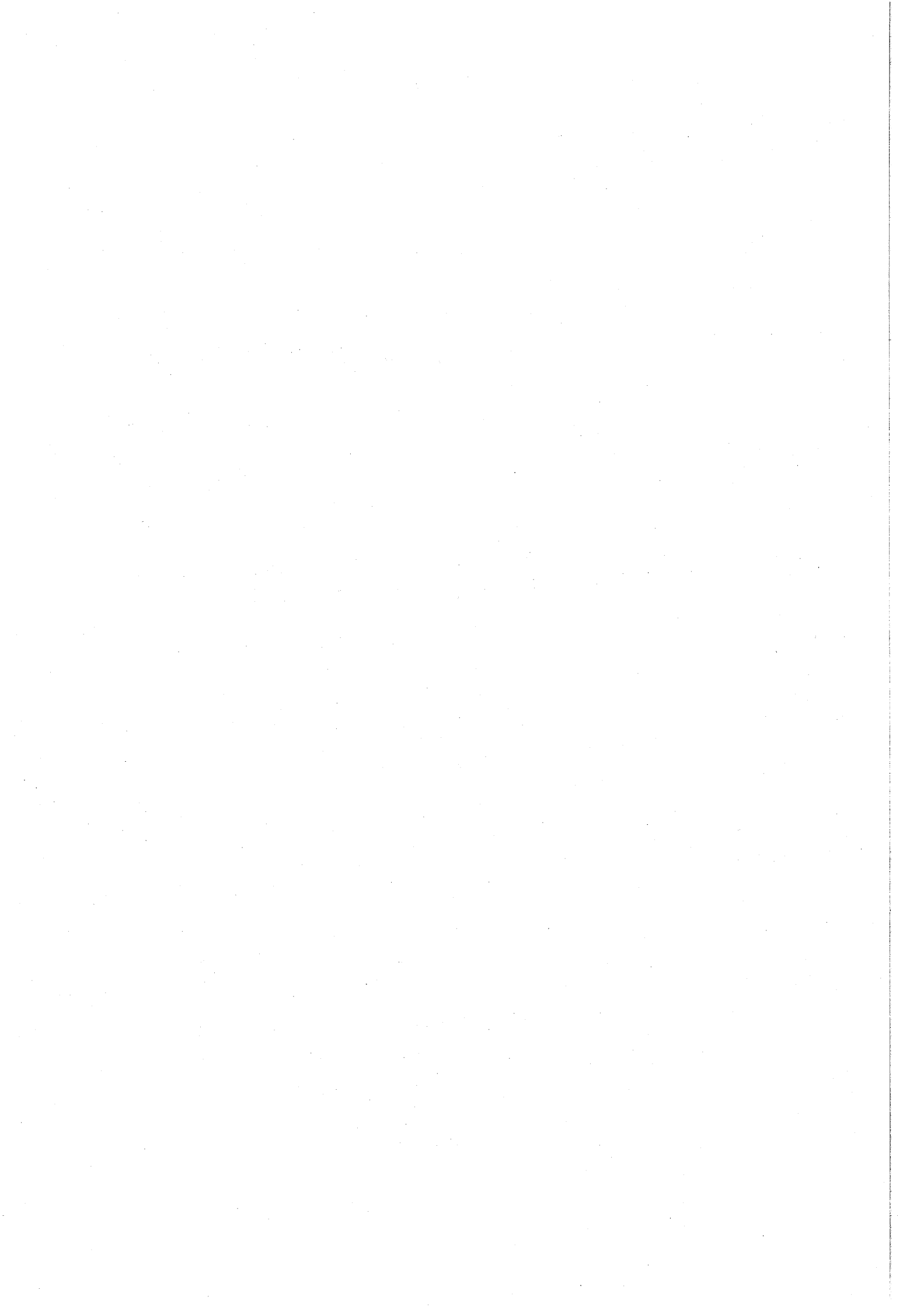



# 農業委員会事務局

## 1 農業委員会活動に関する事項

(1) 農業委員名簿 (任期：平成26年7月20日～平成29年7月19日)

職名	氏名	職名	氏名
会長	石 阪 脩	委員	高 野 昌 典
会長職務代理	市 川 禎 明	委員	高 野 祐 一
会長職務代理	川 辺 初 太 郎	委員	高 木 好 文
委員	市 川 耕 作	委員	高 都 築 一
委員	須 山 卓 知	委員	鹿 島 一 夫
委員	高 野 茂 久	委員	住 崎 岩 衛
委員	加 藤 雅 大	委員	澤 井 泰 造
委員	菊 池 伸 明	委員	田 中 繁 実
委員	松 村 良 夫	委員	横 田 実 則
委員	河 内 邦 男	委員	朝 倉 泰 則

(2) 農業委員会等開催状況

(単位：回)

会議名	回数
総 会	12
農業経営部会	2
土地利用部会	1

(3) 自立農業経営者研究集会

期 日	場 所	出席者数	講 師	内 容
平成28年 2月16日(火)	府中の森芸術劇場 平成の間	約100人	原 修吉	農地を継承するための農家の相続対策

(4) 農業委員・農業者大会

(単位：人)

期 日	場 所	参加者数
平成28年 2月26日(金)	昭島市民会館大ホール	農業委員 15 受賞者 4 事務局 4

(5) 表彰関係

ア 企業の農業経営顕彰者 (東京都農業委員・農業者大会)

(ア) 全国農業会議所会長賞 東京都農業会議会長賞

(野菜) 古 川 博 文 (是政第1)

佳保子

イ 農業後継者顕彰者 (東京都農業委員・農業者大会)

(ア) 全国農業会議所会長賞 東京都農業会議会長賞

(野菜) 小 林 洋 平 (押立町)

亜 紀

ウ 農業委員会等功労者（東京都農業委員・農業者大会）

(ア) 農業功労者感謝状

松本武雄（西府町）

エ 優秀農業経営者（北多摩地区農業委員会連合会）

(ア) 北多摩地区農業委員会連合会会長賞

(野菜) 吉野浩（若松町第2）

オ 優秀農業経営者（府中市農業振興褒賞式典）

(ア) 市長賞（農業委員会推薦）

吉野浩（若松町第2） 市川利男（四谷第2） 岡田正宏（白糸台第5）

松本重雄（日新町）

(イ) 農業委員会会長賞

榎本正雄（押立町） 小林俊夫（南町第1） 古川博文（是政第1）

カ 優秀女性農業従事者（府中市農業振興褒賞式典）

(ア) 市長賞（農業委員会推薦）

松村テル（日新町） 鳴島幸子（四谷第1） 小林和子（南町第1）

(イ) 農業委員会会長賞

小林まち子（押立町） 吉野典子（是政第4）

キ 優秀農業後継者（府中市農業振興褒賞式典）

(ア) 市長賞（農協推薦）

小松原哲雄（四谷第1） 高野昌典（南町第1）

(6) 農業先進地視察

期 日	場 所	内 容
平成27年10月 1日（木）～10月 2日（金）	千葉県	旭市・銚子市他の農業研修、視察

(7) 農業簿記記帳整理講習会

毎月1回開催 出席47人

(8) 審議状況

(単位：筆、㎡)

区分	農地法第3条に基づく審議件数		農地法第4条に基づく審議件数		農地法第5条に基づく審議件数		農地法第18条に基づく審議件数	
	筆数	面積	筆数	面積	筆数	面積	筆数	面積
田	1	208.00	9	2,357.24	10	2,060.40	0	0.00
畑	3	1,041.38	22	8,207.63	45	12,544.00	2	827.96
その他	0	0.00	0	0.00	1	14.00	0	0.00
合計	4	1,249.38	31	10,564.87	56	14,618.40	2	827.96
件数	4件		18件		34件		1件	

(9) 目的別集計表

ア 4条関係

(単位：筆、㎡)

区分	個人住宅		貸家共同住宅		建売住宅		道 路	
	筆数	面積	筆数	面積	筆数	面積	筆数	面積
田	4	713.00	5	1,644.24	0	0.00	0	0.00
畑	8	1,450.00	13	6,460.63	0	0.00	0	0.00
その他	0	0.00	0	0.00	0	0.00	0	0.00
合 計	12	2,163.00	18	8,104.87	0	0.00	0	0.00

区分	駐車場資材置場		そ の 他		合 計	
	筆数	面積	筆数	面積	筆数	面積
田	0	0.00	0	0.00	9	2,357.24
畑	1	297.00	0	0.00	22	8,207.63
その他	0	0.00	0	0.00	0	0.00
合 計	1	297.00	0	0.00	31	10,564.87

イ 5条関係

(単位：筆、㎡)

区分	個人住宅		貸家共同住宅		建売住宅		道 路	
	筆数	面積	筆数	面積	筆数	面積	筆数	面積
田	1	5.13	0	0.00	5	1,968.00	0	0.00
畑	6	751.00	0	0.00	37	11,758.00	2	35.00
その他	0	0.00	0	0.00	1	14.00	0	0.00
合 計	7	756.13	0	0.00	43	13,740.00	2	35.00

区分	駐車場資材置場		そ の 他		合 計	
	筆数	面積	筆数	面積	筆数	面積
田	2	64.58	2	22.69	10	2,060.40
畑	0	0.00	0	0.00	45	12,544.00
その他	0	0.00	0	0.00	1	14.00
合 計	2	64.58	2	22.69	56	14,618.40

2 国有農地に関する事項

(1) 国有農地等残存面積

(平成28年3月末現在) (単位：件、㎡)

貸 付 別	件 数	面 積
転用貸付け	11	3,014.00
農耕貸付け	7	1,809.00
未貸付け	14	2,103.00
合 計	32	6,926.00



議 会 事 務 局

庶務課  
議事課

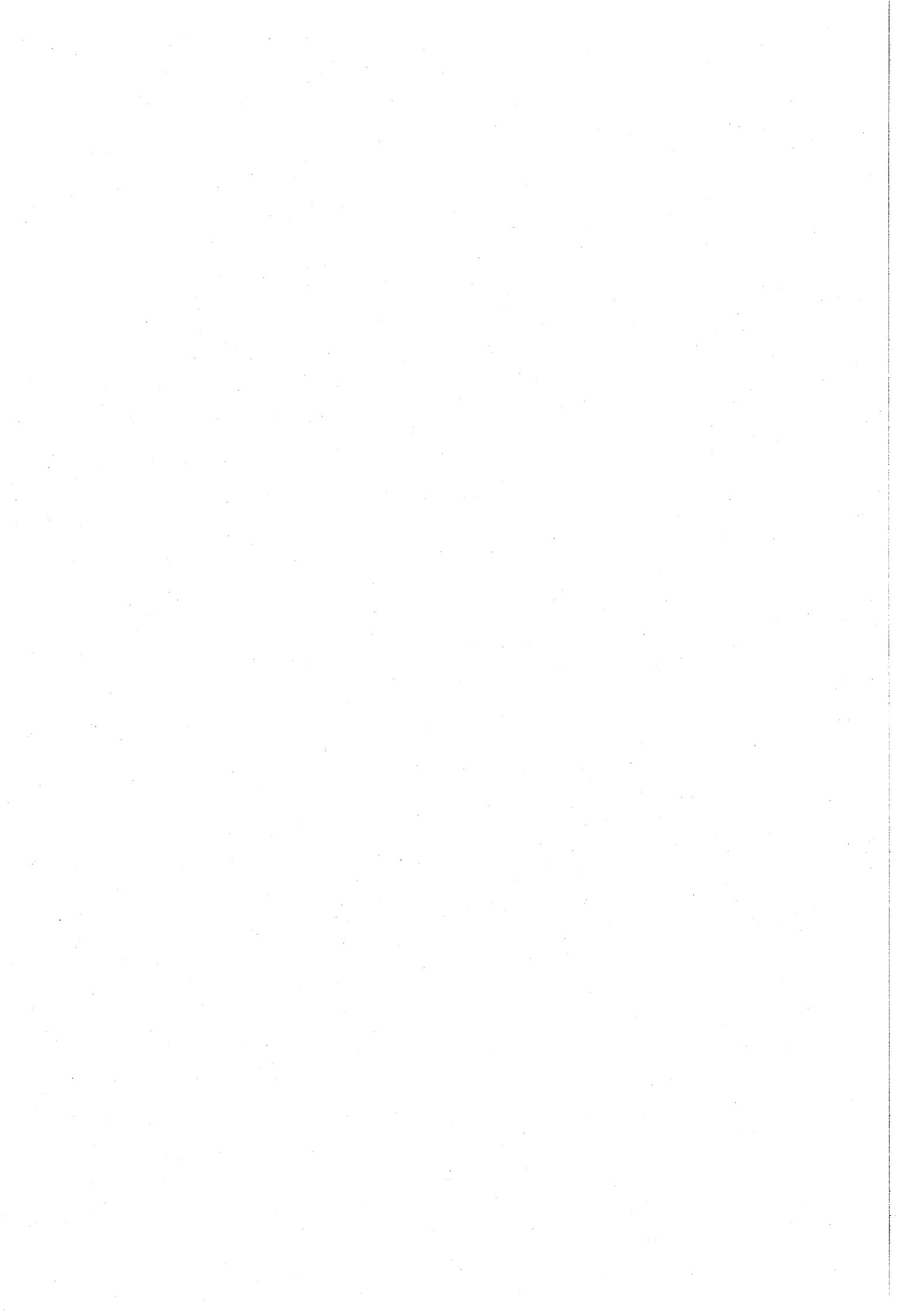

# 議 会 事 務 局

## 1 議会の構成に関する事項

### (1) 府中市議会議員

議席番号	氏 名	所 属 委 員 会	議席番号	氏 名	所 属 委 員 会
1	結 城 亮	厚・基	16	白 井 克 寿	総・再○
2	高 津 みどり	厚・市○	17	加 藤 雅 大	◎建・市
3	田 村 智恵美	総・市	18	石 川 明 男	◎総・再
4	西 埜 真 美	文・再	19	横 田 実	建・基
5	清 水 勝	○建・市	20	目 黒 重 夫	総・再
6	稲 津 憲 護	建・基	21	服 部 ひとみ	文・基○
7	松 村 祐 樹	建・再	22	奈良崎 久 和	○総・市
8	増 山 明 香	○厚・市	23	遠 田 宗 雄	建・再
9	佐 藤 新 悟	○文・基	24	村 崎 啓 二	総・再◎
10	赤 野 秀 二	建・市	25	手 塚 歳 久	厚・市
11	西 村 陸	文・基◎	26	備 邦 彦	総・基
12	福 田 千 夏	◎厚・再	27	市 川 一 徳	文・市
13	須 山 卓 知	◎文・再	28	比留間 利 蔵	文・基
14	西 宮 幸 一	文・基	29	村 木 茂	総・市◎
15	杉 村 康 之	厚・再	30	小野寺 淳	厚・基

注：26番は平成28年3月28日付で失職。

(◎は委員長、○は副委員長)

- 総－ 総務委員会
- 文－ 文教委員会
- 厚－ 厚生委員会
- 建－ 建設環境委員会

- 基－ 基地等跡地対策特別委員会
- 再－ 再開発対策特別委員会
- 市－ 市庁舎建設特別委員会

常任委員会 (平成27年5月12日選任)

特別委員会 (平成27年5月12日選任)

議 長 市 川 一 徳 (平成27年5月11日就任)

副議長 西 宮 幸 一 (平成27年5月11日就任)

### (2) 議会運営委員会 定数10人 (平成27年5月12日選任)

- |          |          |         |
|----------|----------|---------|
| ◎比留間 利 蔵 | ○田 村 智恵美 | 西 村 陸   |
| 須 山 卓 知  | 杉 村 康 之  | 横 田 実   |
| 服 部 ひとみ  | 奈良崎 久 和  | 村 崎 啓 二 |
| 村 木 茂    |          |         |
- (◎は委員長、○は副委員長)

### (3) 議会報編集委員会 定数6人 (平成27年5月12日選任)

- |        |         |         |
|--------|---------|---------|
| ◎横 田 実 | 結 城 亮   | 西 埜 真 美 |
| 清 水 勝  | 佐 藤 新 悟 | 西 村 陸   |
- (◎は委員長)

## 2 議会選出組合議会議員等に関する事項

- (1) 多摩川衛生組合 定数4人(平成27年5月12日選出)  
 福田千夏 白井克寿 手塚歳久  
 比留間利蔵
- (2) 東京たま広域資源循環組合 定数1人(平成27年5月12日選出)  
 (建設環境委員長) 加藤雅大
- (3) 東京都後期高齢者医療広域連合 定数1人(平成27年7月2日就任)  
 小野寺 淳
- (4) 稲城・府中墓苑組合 定数3人(平成27年5月12日選出)  
 奈良崎久和 村崎啓二 小野寺 淳

## 3 議会選出各種委員会等に関する事項

- (1) 議会選出監査委員 定数1人(平成27年5月12日同意)  
 遠田宗雄
- (2) 議会推薦農業委員会委員 定数4人(うち議員から3人)(平成27年7月20日就任)  
 須山卓知 加藤雅大 横田実
- (3) 府中市交通安全対策審議会 定数5人(平成27年5月12日選出)  
 高津みどり 清水勝 白井克寿  
 石川明男 横田実
- (4) 府中市都市計画審議会 定数7人(平成27年5月12日選出)  
 西村陸 白井克寿 服部ひとみ  
 手塚歳久 備邦彦 村木茂  
 小野寺 淳
- (5) 府中市国民健康保険運営協議会 定数3人(平成27年5月12日選出)  
 (厚生委員長) 福田千夏  
 (厚生委員) 手塚歳久 小野寺 淳
- (6) 府中市民生委員推薦会 定数2人(平成27年5月12日選出)  
 西宮幸一 石川明男
- (7) 府中市青少年問題協議会 定数2人(平成27年5月12日選出)  
 高津みどり 増山明香
- (8) 府中市社会福祉協議会 定数2人(平成27年5月12日選出)  
 理事(厚生委員長) 福田千夏  
 評議員(厚生委員) 杉村康之
- (9) 府中市立心身障害者福祉センター運営委員会 定数3人(平成27年5月12日選出)  
 (厚生委員長) 福田千夏  
 (厚生委員) 高津みどり 増山明香
- (10) 三多摩上下水及び道路建設促進協議会 定数4人(平成27年5月12日選出)  
 理事(議長) 市川一徳  
 第1委員会委員(上水道) 西村陸  
 第2委員会委員(下水道) 松村祐樹  
 第3委員会委員(道路) 清水勝
- (11) 多摩地域都市モノレール等建設促進協議会 定数2人(平成27年5月12日選出)  
 構成員(議長) 市川一徳  
 構成員(建設環境委員長) 加藤雅大
- (12) 三鷹・立川間立体化複々線促進協議会 定数2人(平成27年5月12日選出)  
 構成員(議長) 市川一徳  
 構成員(建設環境委員長) 加藤雅大



4 議会（暦年）に関する事項

(1) 市長提出議案一覧表

(単位：件)

定例会・臨時会	議案番号	議案数	議決状況			備考
			可決	否決	継続審査	
第1回定例会 2月23日～3月19日	第1号～第34号	34	34	0	0	条例16件、予算15件 同意3件
第1回臨時会 5月11日～5月12日	第35号～第38号	4	4	0	0	同意1件、そのほか3件
第2回定例会 6月5日～6月22日	第39号～第44号	6	6	0	0	条例4件、同意1件 そのほか1件
第3回定例会 8月31日～9月29日	第45号～第76号	32	32	0	0	条例3件、予算4件 決算8件、そのほか17件
第4回定例会 11月27日～12月14日	第77号～第92号	16	16	0	0	条例9件、そのほか7件

(2) 委員会提出議案一覧表

(単位：件)

定例会	議案番号	議案数	議決状況			備考
			可決	否決	継続審査	
第1回定例会	第1号～第2号	2	2	0	0	条例1件、意見書1件
第3回定例会	第3号	1	1	0	0	規則1件

(3) 議員提出議案一覧表

(単位：件)

定例会	議案番号	議案数	議決状況			備考
			可決	否決	継続審査	
第2回定例会	第1号～第5号	5	2	3	0	意見書4件、決議1件
第3回定例会	第6号～第7号	2	2	0	0	意見書1件、決議1件
第4回定例会	第8号～第9号	2	2	0	0	意見書1件、決議1件

5 請願・陳情（暦年）に関する事項

(1) 陳情の議決状況

(単位：件)

定例会	提出陳情数	継続陳情数	議決状況			
			採択	不採択	取下げ	継続審査
第1回定例会	9	0	1	8	0	0
第2回定例会	1	0	0	0	0	1
第3回定例会	1	1	0	2	0	0
第4回定例会	3	0	0	3	0	0

## 6 議会の広報活動に関する事項

(1) ふちゅう市議会だよりの発行

(単位：部)

発行年月日	号数	主 な 内 容	発行部数
平成27年 4月28日	274号	第1回定例会 ・平成27年度予算審査状況 ・一般質問 ・常任、特別委員会審査状況 ・陳情審査	128,530
平成27年 5月22日	275号	第1回臨時会 ・議会人事 ・市の施策が実行されるまで	128,500
平成27年 7月28日	276号	第2回定例会 ・一般質問 ・常任、特別委員会審査状況 ・陳情審査	128,500
平成27年11月 7日	277号	第3回定例会 ・平成26年度決算審査状況 ・一般質問 ・常任、特別委員会審査状況 ・陳情審査	128,500
平成28年 1月29日	278号	第4回定例会 ・一般質問 ・常任、特別委員会審査状況 ・陳情審査	128,500

注：平成27年4月28日発行の274号から全戸配布を実施した。

【 府中市ホームページ利用のご案内 】

本書に掲載した内容は、府中市のホームページでご覧になれます。  
次のアドレスにアクセスしてご利用ください。

<http://www.city.fuchu.tokyo.jp/>

---

---

## 事務報告書

平成28年8月発行

発行 府中市  
編集 政策総務部総務管理課  
〒183-8703  
東京都府中市宮西町2丁目24番地  
電話 042-335-4059 (ダイヤルイン)  
印刷 有限会社エルウィン  
東京都府中市小柳町3丁目32番地の12

---

---



ほっとするね  
緑の府中



この冊子は再生紙を使用しています。