



① ほつとするね 緑の府中

府中市

府中市統計書

平成 9 年版

府中市

ま え が き

ここに、平成9年版「府中市統計書」を刊行いたします。

この統計書は、府中市の人口、財政、産業、教育などの各分野にわたる基本的な統計資料を収録し、市の現況ならびにその推移について紹介したものです。

編集に当たりましては、新たに項目を追加するなど可能な限り最新の資料を取り入れ、より一層内容の充実に努めました。

本書が、市民の皆様はじめ、学校、企業などにおいて幅広くご活用され、「人と環境にやさしい 活力にみちたまち」を実現するための参考となれば幸いです。

最後に、本書を作成するにあたって、貴重な資料をご提供いただきました関係各機関のご厚意に対し、深く感謝申し上げますとともに、今後ともご指導とご協力をお願いいたします。

平成10年3月

府中市長 吉 野 和 男

凡 例

1. 資料の最終集録は原則として平成8年度ですが、可能なかぎり最新のものも集録しました。
2. 統計表は、特に注記しないかぎり、年次とあるものは暦年間（1月から12月）、年度とあるものは会計年度間（4月から翌年3月まで）の事実を示し、何年末、何月末あるいは何年何月何日とあるものはその期日現在の事実を示します。
3. 数字の単位は、各表とも右上に記しましたが、特別なもの、または項目ごとに異なるものは表頭内に掲げてあります。
4. 各統計表に注釈を必要とする場合および資料の出所については、各表の下部に記しました。
5. 数字は四捨五入したものがあるため、総数とその内訳数の合計とは一致しない場合があります。
6. 統計表の一般的な記号の用法は次のとおりです。

「0」	-----	表章単位に満たないもの
「-」	-----	該当数字がないもの
「…」	-----	数字がえられないもの
「X」	-----	数字が秘匿されているもの
「-」	-----	減少
7. 本書についての照会は、総務部情報システム課統計担当にお願いします。

目 次

絵で見る府中市

1. 地勢・面積・気象

市の位置	2
地 形	3
地 質	3
面積・広がり	3
町丁別面積	4
地目別土地面積	6
地目別土地面積（固定資産税の対象となる評価面積）	6
降水及び天気日数（東京都）	6
気温、湿度、風速及び地震回数（東京都）	8
平均気温（府中市）	9
降水量（府中市）	9

2. 人 口

人口及び世帯数の推移	12
東京都の人口（推計）	14
住民基本台帳人口	
（1）住民基本台帳による世帯と人口	17
（2）町丁別世帯数及び男女別人口	19
（3）年齢別男女別人口	24
（4）年齢（5歳階級）別、男女別人口の推移	26
（5）年齢（5歳階級）別、町丁別人口	28
（6）世帯人員別世帯数、男女別世帯人員数	36
（7）外国人登録者数	37
（8）国籍別外国人登録者数	37
（9）人口動態	38
平成9年月別人口（推計）	40
戸籍本籍数	40
婚姻・離婚・戸籍届出件数	40

平成7年国勢調査

（1）年齢、男女別人口	42
（2）配偶関係、年齢（5歳階級）、男女別15歳以上人口	44
（3）世帯の種類別世帯数及び世帯人員	44
（4）世帯の家族類型別一般世帯数及び一般世帯人員	44
（5）住居の種類・住宅の所有の関係別一般世帯数、一般世帯人員、 1世帯当たり室数及び1世帯当たり延べ面積	45

(6) 住宅の建て方別住宅に住む主世帯数、主世帯人員、1世帯当たり 室数及び1世帯当たり延べ面積	46
(7) 年齢(5歳階級)、男女別高齢単身者数	46
(8) 夫の年齢(5歳階級)、妻の年齢(5歳階級)別高齢夫婦世帯数	46
(9) 労働力状態、男女別15歳以上人口	47
(10) 産業、従業上の地位、15歳以上就業者数	47
(11) 産業(大分類)、年齢(5歳階級)、男女別15歳以上就業者数	48
(12) 産業(大分類)、男女別15歳以上就業者数の推移	50
(13) 従業・通学市区町村別15歳以上就業者数及び通学者数	52
(14) 常住市区町村別15歳以上就業者数及び通学者数	53
平成7年国勢調査東京都区市町村別人口及び世帯数	54

3. 財政・税務

会計別決算額(歳入)	58
会計別決算額(歳出)	58
一般会計決算額(歳入)	59
一般会計決算額(歳出)	59
普通会計決算額(歳入)	60
普通会計決算額(歳出)	61
市税の収入状況	61
普通会計決算額及び財政力指数東京都27市比較(平成8年度)	62

4. 農 業

農家数及び農家人口	64
耕地面積	64
農地転用状況	64
主な農作物の種類別農家数及び作付面積	65
家畜飼養戸数及び頭羽数	65
専業・兼業別農家数	66
経営耕地面積規模別農家数	66
農産物販売金額規模別農家数	66
保有山林林家数	66
東京都27市別農家数及び農家人口	67

5. 商業・工業・事業所

商 業

(1) 商店数、従業者数、年間商品販売額及び売場面積(丙の2を除く)	72
(2) 産業(小分類)別、従業者規模別商店数、売場面積、従業者数、 年間販売額及び商品手持額(丙の2を除く)	72
(3) 町別卸・小売業別商店数、売場面積、来客収容人員数、従業者数、 年間販売額、商品手持額	76
東京都27市別商店数、従業者数及び年間販売額	80

工 業

(1) 産業（中分類）別工場数、従業者数、製造品出荷額等	84
(2) 従業者規模別工場数、製造品出荷額等	86
東京都27市別工場数、従業者数、製造品出荷額等及び付加価値額	88

事業所

(1) 経営組織別事業所数及び従業者数	90
(2) 産業（大分類）別事業所数及び従業者数	92
(3) 産業（大分類）別従業者規模別事業所数及び従業者数	94
(4) 町別、産業（大分類）別事業所数及び従業者数	96
(5) 産業（小分類）別事業所数及び従業者数	100
東京都27市別産業（大分類）別事業所数及び従業者数	109

6. 教 育

学校数	114
幼稚園数・学級数及び在園者数	114
幼稚園教職員数	114
市立小学校施設	115
市立中学校施設	115
市立小学校別・学年別児童数・学級数及び教員数	116
市立中学校別・学年別生徒数・学級数及び教員数	118
市立小学校職名別・男女別教員数	120
市立中学校職名別・男女別教員数	120
高等学校職名別・男女別教員数	120
私立小中学校数・児童生徒数・学級数及び教員数	122
大学校数・学生数及び教員数（国立）	122
専修学校数・生徒数及び教員数	122
高等学校数及び学年別生徒数	123
都立高等学校卒業者数・進学率及び就職率	123
市立中学校卒業者数・進学率及び就職率	124
市立中学校生徒の卒業後の状況	124
不就学学齢児童数（6歳～11歳）	125
不就学学齢生徒数（12歳～14歳）	125
理由別長期欠席者数	125
児童・生徒の学年別男女別発育平均値	126
児童・生徒の疾病状況	128

7. 民 生

生活保護世帯数・人員及び保護率	132
扶助種類別人員及び金額	132
労働力状態別被保護世帯数	133
保育所数及び措置児童数	133

児童手当及び児童育成手当支給状況	133
老人医療の状況	134
乳幼児医療費助成状況	134
国民健康保険	
(1) 国民健康保険加入状況	135
(2) 療養諸費負担状況	135
(3) 高額療養費負担状況	135
(4) その他の給付状況	136
(5) 国民健康保険税収納状況	136
(6) 診療費内訳、1人当たり医療費	137
国民年金	
(1) 国民年金適用状況	137
(2) 国民年金(拠出)受給権者数	138
(3) 福祉年金受給権者数	138
予防接種の状況	139
医療センター休日・夜間診療状況	139
医療センター総合健康診査(人間ドッグ)利用状況	140
医療センター予防歯科利用状況	140
法定・指定伝染病発生数	140
届出伝染病・食中毒等発生数	141
畜犬登録数、狂犬病予防注射状況及び廃犬数	141
咬傷件数	141
主要死因別死亡数	142
年齢階層別男女別死亡数	142
医療施設数及び病床数	142
診療科目別延施設数	144
種別金融機関数	144
銀行預金及び貸出額	144
小口事業資金貸付状況及び業種別利用状況	145
市長への手紙及び陳情等	145
市民相談(専門相談)件数	146
公害苦情受理件数	146
可燃ごみ・不燃ごみ及びし尿の収集量	146
テレビ契約数	147
光化学スモッグ注意報・警報状況	147
たばこ消費量	147
酒類販売数量	147
公共施設利用状況	
(1) 市民会館利用状況	148
(2) 結婚式場利用状況	148
(3) 府中の森芸術劇場利用状況	148
(4) 府中グリーンプラザ利用状況	149
(5) 市民保養所利用状況	149

(6) 心身障害者福祉センター利用状況	149
(7) 文化センター利用状況	150
(8) 教育センター利用状況	150
(9) ハケ岳府中山荘利用状況	151
(10) 図書館利用状況	
ア) 登録者数	152
イ) 蔵書数	152
ウ) 貸出冊数	152
エ) 視聴覚資料貸出数	154
(11) 体育館利用状況 (一般公開利用者)	154
(12) プール利用状況	154
(13) 庭球場利用状況	155
(14) 交通遊園・いこいの森利用状況	155
(15) アイススケート場利用状況	156
(16) その他の体育施設利用状況	156
(17) 郷土の森利用状況	156
(18) 生涯学習センター利用状況	
ア) 学習施設	157
イ) 体育・宿泊施設	157
(19) 女性センター利用状況	
ア) 施設利用状況	157
イ) 女性相談件数	157
(20) 市政情報センター利用状況	158
(21) 市民聖苑利用状況	
ア) 火葬件数	158
イ) 式場利用件数	158
ウ) 法要室利用件数	158
エ) 霊安室利用件数	158
1 世帯当たり 1 か月間の用途別生計支出 (都平均)	159
総合卸売物価基本分類別指数	160
東京都区部消費者物価 10 大費目指数	164

8. 建設

着工住宅数	166
構造別着工建築物	166
道路 (市内公道) の舗装状況	166
種別道路の延長及び面積	168
公園	168
屋外広告物許可数及び手数料	168
公共賃貸住宅数	169
平成 5 年住宅統計調査結果	
(1) 居住世帯の有無別住宅数及び人が居住する住宅以外の建物数	170

(2) 住宅の種類、構造、建築の時期別住宅数	170
(3) 住宅の種類・住宅の所有の関係別住宅数、世帯数、世帯人員、 1 住宅当たり畳数、1 住宅当たり延べ面積、1 人当たり畳数及び 1 室当たり人員	170

9. 職員・選挙

職員数	172
選挙人名簿登録者数	172
農業委員会委員選挙人名簿登録者数	172
投票状況	
(1) 衆議院議員選挙	173
(2) 衆議院（比例代表選出）議員選挙	173
(3) 最高裁判所裁判官国民審査投票	173
(4) 参議院（東京都選出）議員選挙	174
(5) 参議院（全国選出・比例代表選出）議員選挙	174
(6) 東京都知事選挙	174
(7) 東京都議会議員選挙	175
(8) 府中市長選挙	175
(9) 府中市議会議員選挙	176

10. 水道・下水道・ガス

上水道の配水状況	178
公共下水道普及状況	178
ガス管延長及び販売量	178

11. 運輸・通信

登録自動車台数	180
軽自動車及び二輪の小型自動車台数	180
電話加入状況	180
市内私鉄の駅別乗降者人員	182
市内JR線の駅別乗車人員	184
郵便物取扱状況（1日平均）	184
郵便局数	185
道路交通量	186

12. 治安・消防

刑法犯の種類別発生認知件数	190
行為別不良行為少年の補導数	190
交通事故発生件数及び死傷者数	192
歩行者がわの事故原因による人身事故件数及び死傷者数	192
車両がわの事故原因による人身事故件数及び死傷者数	193

子どもの交通事故死傷者数	194
曜日別時刻別人身事故発生件数	194
交通災害共済加入状況	195
交通安全施設の設置状況	195
消防現況	
（１）消防署	196
（２）消防団	196
（３）消防水利	196
防災事業の現況	196
火災発生件数	197
救急車出動件数	198
原因別火災発生状況	200

絵で見る府中市

出生
1日に6.3人

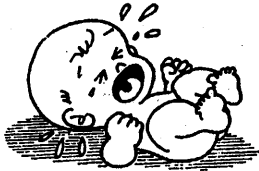

死亡
1日に3.5人

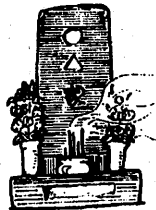

婚姻
1日に8.0組



離婚
1日に1.6組

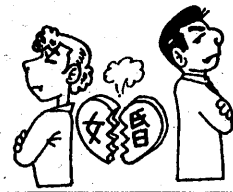

転入
1日に42.1人



転出
1日に40.2人



人口密度
1km²に7,341人

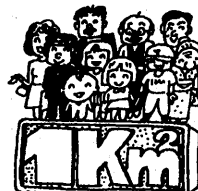

世帯員
1世帯に2.3人

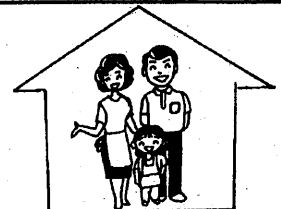

可燃ごみ
1日に156.4 t



し尿処理量
1日2.6キロリットル



ガス使用量
1日1世帯2.29m³

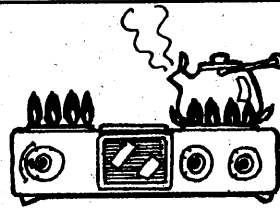

水道
1日1人0.35m³

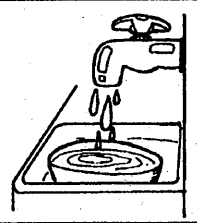

交通事故
1日に13.1件

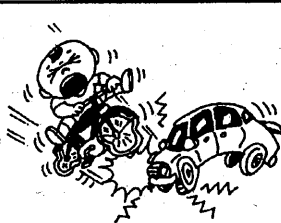

火災
2.5日に1件



犯罪
1日に7.0件



救急出動
1日に20.7回

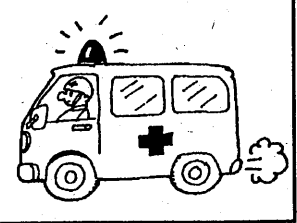

市の予算
1人当たり337,166円

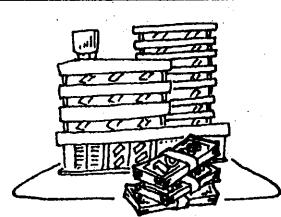

市税
1人当たり214,464円



市職員
1人当たり市民141人

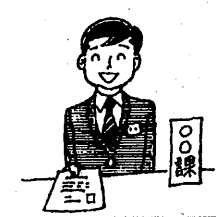

消防職員
1人当たり市民890人

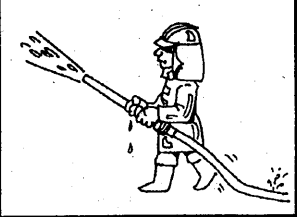

1. 地勢・面積・気象

市の位置

府中市は、首都東京の副都心新宿から西方約22キロに位置し、市の中心はおおむね東経139度28分52秒、北緯35度39分56秒にある。東は調布市、西は国立市、南は多摩市および稲城市、北は小金井市および国分寺市に接している。

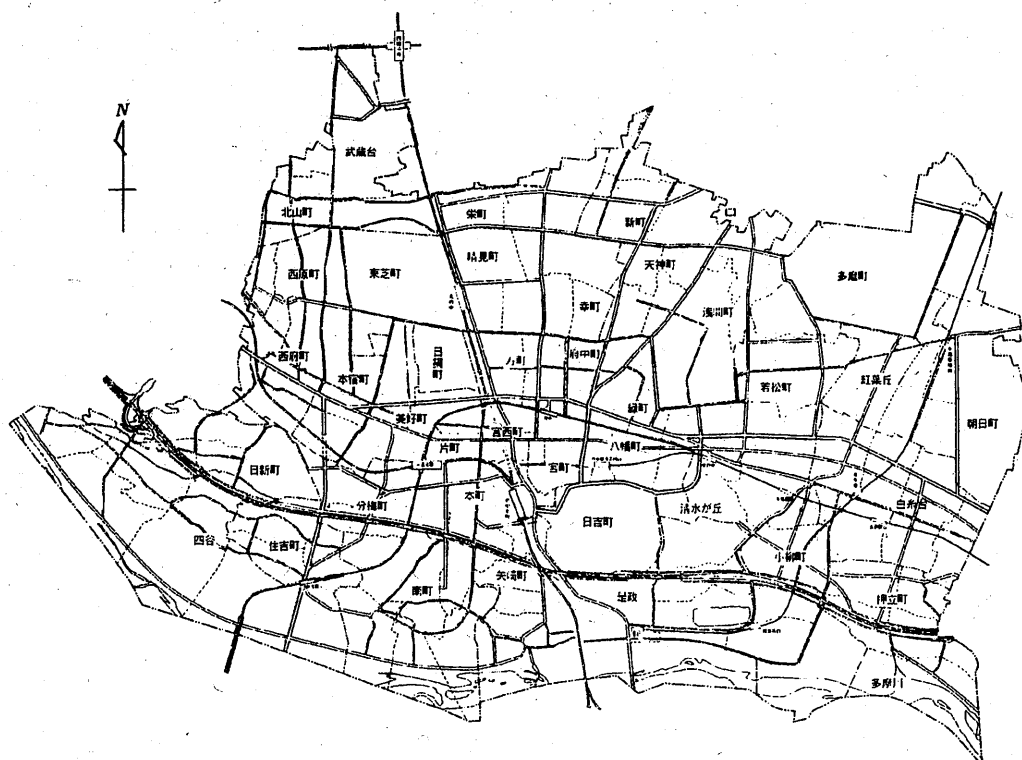
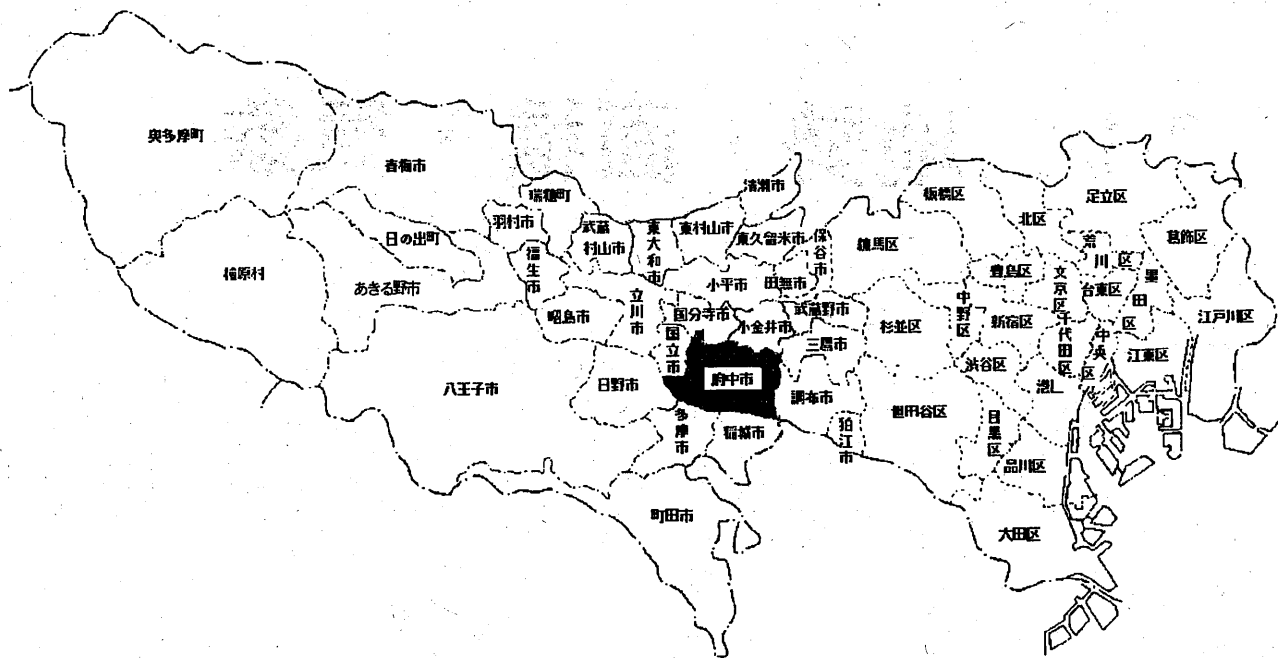

町 丁 別

町丁名	面 積	千 分 比	町丁名	面 積	千 分 比	町丁名	面 積	千 分 比
	km ²	0/00	3丁目	0.12		3丁目	0.10	
総 数	29.34	1000.0	4丁目	0.18				
			5丁目	0.20		緑 町	0.42	14.3
多 磨 町	1.68	57.1	6丁目	0.39		1丁目	0.18	
1丁目	0.17					2丁目	0.14	
2丁目	0.28		若 松 町	1.25	42.5	3丁目	0.10	
3丁目	0.16		1丁目	0.26				
4丁目	1.07		2丁目	0.34		宮 町	0.27	9.2
			3丁目	0.22		1丁目	0.09	
朝 日 町	1.01	34.4	4丁目	0.24		2丁目	0.06	
1丁目	0.15		5丁目	0.19		3丁目	0.12	
2丁目	0.10							
3丁目	0.76		浅 間 町	0.98	33.3	八 幡 町	0.36	12.2
			1丁目	0.61		1丁目	0.10	
紅 葉 丘	0.68	23.1	2丁目	0.10		2丁目	0.16	
1丁目	0.27		3丁目	0.12		3丁目	0.10	
2丁目	0.18		4丁目	0.15				
3丁目	0.23					清水が丘	0.45	15.3
			天 神 町	0.51	17.4	1丁目	0.09	
白 糸 台	1.41	48.0	1丁目	0.14		2丁目	0.17	
1丁目	0.35		2丁目	0.11		3丁目	0.19	
2丁目	0.22		3丁目	0.13				
3丁目	0.26		4丁目	0.13		日 吉 町	0.71	24.1
4丁目	0.22							
5丁目	0.17		新 町	0.73	24.8	是 政	2.07	71.1
6丁目	0.19		1丁目	0.31		1丁目	0.26	
			2丁目	0.29		2丁目	0.21	
押 立 町	1.36	47.3	3丁目	0.13		3丁目	0.26	
1丁目	0.21					4丁目	0.59	
2丁目	0.17		幸 町	0.53	18.0	5丁目	0.25	
3丁目	0.13		1丁目	0.13		6丁目	0.50	
4丁目	0.20		2丁目	0.13				
5丁目	0.65		3丁目	0.27		矢 崎 町	0.49	16.7
						1丁目	0.12	
小 柳 町	1.18	40.5	府 中 町	0.40	13.6	2丁目	0.09	
1丁目	0.09		1丁目	0.14		3丁目	0.12	
2丁目	0.20		2丁目	0.16		4丁目	0.08	

資料：財務部管財課

面 積

町丁名	面 積	千 分 比	町丁名	面 積	千 分 比	町丁名	面 積	千 分 比
5丁目	0.08		2丁目	0.15		4丁目	0.08	
			3丁目	0.09		5丁目	0.10	
南 町	1.40	47.6	4丁目	0.27				
1丁目	0.15					住吉町	1.08	36.7
2丁目	0.13		栄 町	0.58	19.7	1丁目	0.18	
3丁目	0.17		1丁目	0.25		2丁目	0.28	
4丁目	0.29		2丁目	0.14		3丁目	0.25	
5丁目	0.33		3丁目	0.19		4丁目	0.15	
6丁目	0.33					5丁目	0.22	
			武蔵台	0.86	29.3			
本 町	0.52	17.7	1丁目	0.24		四 谷	1.90	64.6
1丁目	0.13		2丁目	0.42		1丁目	0.28	
2丁目	0.16		3丁目	0.20		2丁目	0.27	
3丁目	0.11					3丁目	0.50	
4丁目	0.12		北山町	0.35	11.9	4丁目	0.22	
			1丁目	0.05		5丁目	0.40	
片 町	0.27	9.2	2丁目	0.13		6丁目	0.23	
1丁目	0.08		3丁目	0.10				
2丁目	0.10		4丁目	0.07		日新町	0.85	28.9
3丁目	0.09					1丁目	0.30	
			西原町	0.45	15.3	2丁目	0.11	
宮西町	0.22	7.5	1丁目	0.10		3丁目	0.11	
1丁目	0.06		2丁目	0.13		4丁目	0.13	
2丁目	0.04		3丁目	0.10		5丁目	0.20	
3丁目	0.05		4丁目	0.12				
4丁目	0.03					本宿町	0.55	18.7
5丁目	0.04		東芝町	0.76	25.9	1丁目	0.15	
						2丁目	0.10	
寿 町	0.33	11.2	美好町	0.60	20.4	3丁目	0.12	
1丁目	0.08		1丁目	0.12		4丁目	0.18	
2丁目	0.19		2丁目	0.22				
3丁目	0.06		3丁目	0.26		西府町	0.66	22.5
						1丁目	0.14	
日鋼町	0.25	8.5	分梅町	0.55	18.7	2丁目	0.13	
			1丁目	0.10		3丁目	0.19	
晴見町	0.67	22.8	2丁目	0.13		4丁目	0.13	
1丁目	0.16		3丁目	0.14		5丁目	0.07	

地 目 別 土 地 面

年 次	総 数	宅 地	田	畑	山 林	原 野
平成 5	2,934	1585.5	80.2	166.9	3.2	0.6
6	2,934	1617.6	76.0	160.3	3.2	0.5
7	2,934	1624.5	73.5	154.5	3.0	0.5
8	2,934	1631.5	72.4	149.1	2.8	0.5
9	2,934	1638.8	70.9	147.5	2.8	0.5

資料：財務部資産税課「固定資産概要調書」

地 目 別 土 地 面 積 (固 定 資 産

年 次	総 数	宅 地				
		総 数	商 業 地	工 業 地	住 宅 地	そ の 他
平成 5	1,557.82	1,216.17	29.39	203.57	983.21	—
6	1,553.85	1,220.97	29.80	203.81	987.36	—
7	1,548.35	1,224.29	29.39	203.02	991.88	—
8	1,543.95	1,227.09	29.03	201.73	996.33	—
9	1,542.35	1,232.07	29.43	207.94	994.70	—

注. 1) 雑種地とは、宅地、田、畑、山林、原野、池沼以外の土地で、野球場、テニス

2) 免税点未満とは、同一の者の所有に係る土地に対して課する固定資産税の課税

資料：財務部資産税課「固定資産概要調書」

降 水 及 び 天

年 次	総 量	降 水						
		最 大 日 量			日 数			
		降 水 量	月	日	≥0.5mm	≥1.0mm	≥10mm	≥30mm
平成 4	1,619.5	119.0	10	9	116	104	49	18
5	1,872.5	234.5	8	27	137	123	51	14
6	1,130.5	70.0	6	19	107	91	34	8
7	1,220.0	93.5	9	17	101	94	40	10
8	1,333.5	259.5	9	22	100	90	34	10

注. 天気日数における「快晴日」は日平均雲量1.5未満、「曇天日」は日平均雲量

雲量は雲が全天を占める時を10とし、全天に対する雲の占める比である。

資料：東京都統計年鑑

積

(各年1.1) (単位:ヘクタール)

雑種地	その他
207.3	890.3
210.1	866.3
212.0	866.0
211.0	866.7
207.3	866.2

税の対象となる評価面積)

(各年1.1) (単位:ヘクタール)

田	畑	山林	原野	池沼	雑種地	免税点未満
74.91	150.16	0.26	0.02	—	112.39	3.91
71.01	144.06	0.24	0.00	—	113.57	4.00
68.46	138.49	0.05	0.00	—	113.54	3.52
67.34	134.54	0.05	0.00	—	111.17	3.76
65.52	132.81	0.05	0.00	—	107.65	4.25

コート、ゴルフ場、運動場、高圧鉄塔敷地、軌道用地等をいう。
標準となるべき額が30万円に満たないものである。

気日数 (東京都)

天 気 日 数								
快晴	曇天	雨	雪	積雪	霧	雷	不照	風速10m以上
38	140	116	8	6	5	17	71	18
45	163	137	10	—	1	12	83	18
42	132	107	7	9	—	19	44	16
47	140	101	6	2	5	11	45	14
32	131	100	11	5	1	9	48	20

8.5以上をいう。

気 温、湿 度、風 速 及 び 地 震 回 数 (東京都)

年次・月	気 温			湿 度			風 速				地 震 回 数 (有感)
	平 均	最高気 温平均	最低気 温平均	平 均	最 小 湿 度		平 均	最 大 風 速			
					湿 度	月 日		風 速	方 向	月 日	
	℃	℃	℃	%	%		m/s	m/s			
平成 4	16.0	19.6	12.7	63	13	4.29	3.3	12.8	北	2.1	55
5	15.5	19.0	12.3	63	15	5.11	3.3	15.5	北北西	3.29	47
6	16.9	20.5	13.5	62	13	4.3	3.3	12.3	北西	2.21	47
7	16.3	20.1	13.0	60	16	1.31 4.24 11.18	3.3	16.0	北	9.17	44
8	15.8	19.7	12.3	62	11	3.16	3.3	17.0	北北西	9.22	57
1 月	6.6	10.4	2.9	47	15	10	3.5	11.0	北北西	8	—
2	5.4	9.4	1.7	48	14	6	(3.4)	10.6	北北西	2	1
3	9.2	13.1	5.5	53	11	16	3.9	10.4	北西	16	3
4	12.7	17.0	8.5	55	14	5	3.3	13.1	北北西	12	2
5	18.1	22.0	14.6	65	12	3	3.2	11.3	北	5	7
6	22.6	26.4	19.5	72	21	5	3.0	11.2	南西	18	7
7	26.2	30.0	23.1	74	33	3	3.1	9.6	北北西	11	3
8	26.0	30.0	23.0	72	28	16	3.3	10.4	南西	15	5
9	22.4	26.3	19.4	72	29	11	3.1	17.0	北北西	22	5
1 0	18.0	21.7	14.5	70	28	21	3.0	11.3	北北西	26	11
1 1	13.2	16.7	10.1	65	25	13,19	3.3	12.9	北北西	13	8
1 2	9.3	13.6	5.3	55	16	23	3.1	12.0	南西	5	5

注. 1) 気温、湿度の平均値は1～24時の毎正時の24回平均である。

2) 最高気温平均、最低気温平均は毎日の最高、最低の1か月の平均値を示し、平均風速は24時間の全風程から求めた値である。

3) () は欠測回数が20%以下の場合

資料：東京都統計年鑑

平 均 気 温 (府中市)

(単位:℃)

年 次	平 均	1 月	2 月	3 月	4 月	5 月	6 月	7 月	8 月	9 月	10月	11月	12月
平成 4	14.6	4.8	5.2	8.6	13.7	16.2	19.7	24.8	25.9	22.1	15.7	10.8	7.3
5	14.2	(4.7)	(6.1)	7.5	12.2	17.1	20.9	21.7	23.9	21.6	15.8	12.1	6.7
6	15.5	3.8	4.9	7.0	14.6	18.5	21.5	27.2	27.8	23.5	18.7	11.3	6.9
7	14.9	4.4	4.9	7.5	13.9	18.1	19.4	25.4	28.2	22.5	17.9	(10.6)	5.4
8	14.4	4.5	3.8	7.8	11.4	16.9	21.9	25.5	25.4	21.0	16.3	11.5	7.1

注. () は欠測回数が20%以下の場合

資料: 東京都統計年鑑

降 水 量 (府中市)

(単位: mm)

年 次	総 量	1 月	2 月	3 月	4 月	5 月	6 月	7 月	8 月	9 月	10月	11月	12月
平成 4	1,533	40	19	190	166	116	247	88	53	139	305	82	88
5	1,563	(90)	(55)	48	43	66	179	328	317	(73)	159	152	53
6	1,295	44	77	91	52	137	114	99	197	308	105	45	26
7	1,342	29	27	196	81	187	202	200	145	148	91	35	1
8	1,302	9	41	102	86	137	36	289	57	351	64	89	41

注. () は欠測回数が20%以下の場合

資料: 東京都統計年鑑

2. 人 口

人 口 及 び

年 次	世帯数	人 口			人 口 の 対前年増加		説 明
		総 数	男	女	実 数	率	
						%	
大正 1	1,933	12,895	—	—	市史近代編資料集 (12月31日)
3	1,874	12,120	6,127	5,993	-775	-6.0	東京府統計書 (12月31日)
9	2,282	12,032	6,111	5,921	-88	-0.7	国勢調査 (10月 1 日)
14	2,699	14,787	7,868	6,919	2,755	22.9	" (")
昭和 2	2,700	16,138	8,359	7,779	1,351	9.1	府中町多磨村西府村各 事務報告書 (12月31日)
5	3,087	16,558	8,720	7,838	420	2.6	国勢調査 (10月 1 日)
10	3,675	22,104	12,861	9,243	5,546	33.5	" (")
15	4,308	26,110	15,132	10,978	4,006	18.1	" (")
20	...	34,926	18,198	16,728	8,816	33.8	人口調査 (11月 1 日)
21	7,155	35,673	18,656	17,017	747	2.1	" (4月26日)
22	7,897	40,987	22,602	18,385	5,314	14.9	国勢調査 (10月 1 日)
25	8,572	45,295	24,845	20,450	4,308	10.5	" (")
29	10,815	50,209	25,435	24,774	4,914	10.8	食料配給台帳人口 (4月1日)
30	11,708	58,937	31,554	27,383	8,728	17.4	国勢調査 (10月 1 日)
35	18,705	82,098	43,076	39,022	23,161	39.3	" (")
36	21,083	89,028	46,398	42,630	6,930	8.4	推計人口 (10月 1 日)
37	23,948	97,139	50,918	46,221	8,111	9.1	" (")
38	27,215	106,362	55,847	50,515	9,223	9.5	" (")
39	30,427	115,780	60,781	54,999	9,418	8.9	" (")
40	32,728	126,519	66,397	60,122	10,739	9.3	国勢調査 (10月 1 日)
41	36,036	135,949	71,278	64,671	9,430	7.5	推計人口 (10月 1 日)
42	38,547	142,614	74,867	67,747	6,665	4.9	" (")
43	41,643	151,978	79,702	72,276	9,364	6.6	" (")
44	43,915	158,452	83,125	75,327	6,474	4.3	" (")
45	45,324	163,173	85,872	77,301	4,721	3.0	国勢調査 (10月 1 日)
46	49,082	169,881	89,800	80,081	6,708	4.1	推計人口 (10月 1 日)
47	50,461	174,042	91,678	82,364	4,161	2.5	" (")
48	51,845	177,907	93,414	84,493	3,865	2.2	" (")
49	53,916	181,491	95,417	86,074	3,584	2.0	" (")
50	55,120	182,474	95,975	86,499	983	0.5	国勢調査 (10月 1 日)

世 帯 数 の 推 移

年 次	世帯数	人 口			人 口 の 対前年増加		説 明
		総 数	男	女	実 数	率 %	
昭和51	55,930	184,826	97,132	87,694	2,352	1.3	推計人口 (10月 1 日)
52	56,684	186,533	97,979	88,554	1,707	0.9	" (")
53	57,223	187,105	98,371	88,734	572	0.3	" (")
54	58,680	190,048	99,951	90,097	2,943	1.6	" (")
55	67,529	192,198	101,546	90,652	2,150	1.1	国勢調査 (10月 1 日)
56	68,760	193,731	102,449	91,282	1,533	0.8	推計人口 (10月 1 日)
57	70,181	195,214	103,328	91,886	1,483	0.8	" (")
58	71,438	196,850	104,105	92,745	1,636	0.8	" (")
59	73,148	199,996	105,802	94,194	3,146	1.6	" (")
60	72,999	201,972	107,021	94,951	1,976	1.0	国勢調査 (10月 1 日)
61	74,951	205,135	108,842	96,293	3,163	1.6	推計人口 (10月 1 日)
62	76,730	206,591	109,888	96,703	1,456	0.7	" (")
63	77,678	207,304	110,404	96,900	713	0.3	" (")
平成元	79,122	208,334	110,996	97,338	1,030	0.5	" (")
2	81,245	209,396	111,563	97,833	1,062	0.5	国勢調査 (10月 1 日)
3	83,022	211,287	112,442	98,845	1,891	0.9	推計人口 (10月 1 日)
4	84,992	213,428	113,374	100,054	2,141	1.0	" (")
5	86,446	214,862	114,072	100,790	1,434	0.7	" (")
6	87,247	215,353	113,927	101,426	491	0.2	" (")
7	88,036	216,211	114,001	102,210	858	0.4	国勢調査 (10月 1 日)
8	89,621	218,501	114,893	103,608	2,290	1.1	推計人口 (10月 1 日)
9	91,316	220,576	115,682	104,894	2,075	0.9	" (")

注. 昭和 5 6 年以降の推計人口は、国勢調査の確定値により補正した数値である。

資料：東京都総務局統計部人口統計課「東京都の人口（推計）」

東 京 都 の 人 口 (推 計)

(9.10.1)

地 域	人 口			人口総数 に対する 割 合	面 積 km ²	人口密度 (1km ² 当たり)	参 考 世 帯 数
	総 数	男	女				
				0/00			
総 数	11,823,561	5,906,233	5,917,328	1000.0	2,186.77	5,407	5,132,966
区 部	7,980,230	3,960,158	4,020,072	674.9	621.15	12,848	3,602,948
市 部	3,750,635	1,899,122	1,851,513	317.2	783.94	4,784	1,496,764
郡 部	60,986	30,788	30,198	5.2	375.96	162	19,282
島 部	31,710	16,165	15,545	2.7	405.72	78	13,972
区 部	7,980,230	3,960,158	4,020,072	674.9	621.15	12,848	3,602,948
千代田区	34,178	16,001	18,177	2.9	11.64	2,936	14,558
中央区	64,203	30,727	33,476	5.4	10.15	6,325	29,363
港区	148,655	69,436	79,219	12.6	20.31	7,319	69,596
新宿区	277,552	137,749	139,803	23.5	18.23	15,225	142,748
文京区	170,987	83,064	87,923	14.5	11.31	15,118	78,894
台東区	151,921	76,532	75,389	12.8	10.08	15,072	68,870
墨田区	215,020	106,502	108,518	18.2	13.75	15,638	90,465
江東区	366,597	183,700	182,897	31.0	39.20	9,352	152,387
品川区	323,821	160,181	163,640	27.4	22.69	14,272	152,361
目黒区	244,733	116,258	128,475	20.7	14.70	16,649	120,107
大田区	638,515	321,477	317,038	54.0	59.46	10,739	282,996
世田谷区	788,974	383,383	405,591	66.7	58.08	13,584	375,408
渋谷区	188,389	89,656	98,733	250.0	15.11	12,468	96,287
中野区	304,923	151,462	153,461	25.8	15.59	19,559	157,911
杉並区	514,800	250,880	263,920	43.5	34.02	15,132	257,877
豊島区	244,164	122,030	122,134	20.7	13.01	18,767	127,870
北区	328,096	162,220	165,876	27.7	20.59	15,935	148,472
荒川区	174,821	87,202	87,619	14.8	10.20	17,139	73,802
板橋区	511,520	256,617	254,903	43.3	32.17	15,901	230,975
練馬区	644,304	321,965	322,339	54.5	48.16	13,378	273,323
足立区	619,850	312,037	307,813	52.4	53.20	11,651	244,469
葛飾区	422,925	212,993	209,932	35.8	34.84	12,139	169,648
江戸川区	601,282	308,086	293,196	50.9	49.86	12,059	244,561

東 京 都 の 人 口 (推 計) (つづき)

(9.10.1)

地 域	人 口			人口総数 に対する 割 合	面 積	人口密度 (1km ² あたり)	参 考 世 帯 数
	総 数	男	女				
市 部	3,750,635	1,899,122	1,851,513	0/00	783.94	4,784	1,496,764
八王子市	513,451	262,211	251,240	43.4	186.31	2,756	196,354
立 川 市	159,430	79,684	79,746	13.5	24.38	6,539	64,257
武蔵野市	134,426	65,912	68,514	11.4	10.73	12,528	64,178
三 鷹 市	167,268	84,491	82,777	14.1	16.50	10,137	75,590
青 梅 市	139,216	70,458	68,758	11.8	103.26	1,348	47,131
府 中 市	220,576	115,682	104,894	18.7	29.34	7,518	91,316
昭 島 市	106,914	54,156	52,758	9.0	17.33	6,169	40,478
調 布 市	201,585	102,719	98,866	17.0	21.53	9,363	90,328
町 田 市	364,197	181,788	182,409	30.8	71.64	5,084	135,378
小金井市	110,969	56,226	54,743	9.4	11.33	9,794	49,543
小 平 市	174,984	88,427	86,557	14.8	20.46	8,552	70,022
日 野 市	166,770	86,886	79,884	14.1	27.53	6,058	68,577
東村山市	136,970	68,280	68,690	11.6	17.17	7,977	50,924
国分寺市	106,996	54,885	52,111	9.0	11.48	9,320	47,426
国 立 市	68,404	34,581	33,823	5.8	8.15	8,393	29,739
田 無 市	77,240	38,662	38,578	6.5	6.80	11,359	31,607
保 谷 市	100,313	50,180	50,133	8.5	9.05	11,084	41,168
福 生 市	61,687	31,432	30,255	5.2	10.24	6,024	24,949
狛 江 市	74,403	37,513	36,890	6.3	6.39	11,644	33,785
東大和市	76,591	38,383	38,208	6.5	13.54	5,657	27,556
清 瀬 市	67,238	32,927	34,311	5.7	10.19	6,598	24,757
東久留米市	111,666	55,465	56,201	9.4	12.92	8,643	41,589
武蔵村山市	66,310	33,797	32,513	5.6	15.37	4,314	23,668
多 摩 市	146,712	74,241	72,471	12.4	21.08	6,960	57,152
稲 城 市	64,861	33,317	31,544	5.5	17.97	3,609	24,732
羽 村 市	55,233	28,518	26,715	4.7	9.91	5,573	20,355
あきる野市	76,225	38,301	37,924	6.4	73.34	1,039	24,205

東 京 都 の 人 口 (推 計) (つづき)

(9.10.1)

地 域	人 口			人口総数 に対する 割 合	面 積 km ²	人口密度 (1km ² 当たり)	参 考 世 帯 数
	総 数	男	女				
町 村 部	92,696	46,953	45,743	7.8	781.68	119	33,254
西多摩郡	60,986	30,788	30,198	5.2	375.96	162	19,282
瑞穂町	32,698	16,731	15,967	2.8	16.83	1,943	10,658
日の出町	16,766	8,368	8,398	1.4	28.08	597	5,056
檜原村	3,497	1,748	1,749	0.3	105.42	33	1,046
奥多摩町	8,025	3,941	4,084	0.7	225.63	36	2,522
島 部	31,710	16,165	15,545	2.7	405.72	78	13,972
大島支庁	15,184	7,515	7,669	1.3	141.82	107	6,367
大島町	9,488	4,699	4,789	0.8	91.06	104	4,154
利島村	323	179	144	0.0	4.12	78	179
新島村	3,149	1,520	1,629	0.3	27.77	113	1,208
神津島村	2,224	1,117	1,107	0.2	18.87	118	826
三宅支庁	4,039	2,000	2,039	0.3	76.08	53	1,922
三宅村	3,750	1,830	1,920	0.3	55.50	68	1,747
御蔵島村	289	170	119	0.0	20.58	14	175
八丈支庁	9,662	4,802	4,860	0.8	83.41	116	4,333
八丈町	9,426	4,651	4,775	0.8	72.62	130	4,190
青ヶ島村	236	151	85	0.0	5.98	39	143
小笠原支庁	2,825	1,848	977	0.2	104.41	27	1,350
小笠原村	2,825	1,848	977	0.2	104.41	27	1,350

注. 面積は、「東京都区市町村別の面積について」による平成7年10月1日現在の数値である。

資料：東京都総務局統計部人口統計課「東京都の人口（推計）」

住 民 基 本 台 帳 人 口

(1) 住民基本台帳による世帯と人口

(各年1.1)

年次	世帯数	人 口			前年に対する増加			世帯当 たり人口	人口密度 (1km ² あたり)
		総 数	男	女	世帯数	人 口	増加率 %		
昭和29年	10,714	49,720	25,276	24,444	4.64	1,709
30	10,906	54,110	28,078	26,032	192	4,390	8.8	4.96	1,839
31	11,853	58,367	30,143	28,224	947	4,257	7.9	4.92	1,983
32	13,575	61,451	31,936	29,515	1,722	3,084	5.3	4.53	2,047
33	14,159	63,942	32,099	31,843	584	2,491	4.1	4.52	2,130
34	15,264	67,812	35,073	32,739	1,105	3,870	6.1	4.44	2,263
35	16,656	72,710	37,198	35,512	1,392	4,898	7.2	4.37	2,427
36	19,351	80,183	40,723	39,460	2,695	7,473	10.3	4.14	2,676
37	23,447	87,867	44,795	43,072	4,096	7,684	9.6	3.75	3,933
38	26,751	96,301	49,207	47,094	3,304	8,483	9.6	3.60	3,214
39	30,320	105,528	53,911	51,617	3,569	9,227	9.6	3.48	3,522
40	34,823	115,824	59,719	56,105	4,503	10,296	9.8	3.33	3,866
41	38,638	125,353	64,720	60,633	3,815	9,529	8.2	3.24	4,198
42	43,073	135,657	70,219	65,438	4,435	10,304	8.2	3.15	4,543
43	44,408	140,514	72,453	68,061	1,335	4,857	3.6	3.16	4,706
44	48,601	147,821	76,334	71,487	4,193	7,307	5.2	3.04	4,950
45	51,202	153,419	79,140	74,279	2,601	5,598	3.8	3.00	5,138
46	54,605	160,212	83,096	77,116	3,403	6,793	4.4	2.93	5,365
47	57,219	164,690	85,509	79,181	2,614	4,478	2.8	2.88	5,515
48	58,943	169,498	87,714	81,784	1,724	4,808	2.9	2.88	5,676
49	60,682	172,912	89,431	83,481	1,739	3,414	2.0	2.85	5,790
50	62,180	176,674	91,471	85,203	1,498	3,762	2.2	2.84	5,916
51	63,207	179,283	92,623	86,660	1,027	2,609	1.5	2.84	6,004
52	63,846	181,055	93,469	87,586	639	1,772	1.0	2.84	6,063
53	64,714	183,107	94,495	88,612	868	2,052	1.1	2.83	6,132

資料：生活文化部総合窓口課

(1) 住民基本台帳による世帯と人口 (つづき)

(各年1.1)

年次	世帯数	人 口			前年に対する増加			世帯当 たり人口	人口密度 (1km ² 当たり)
		総 数	男	女	世帯数	人 口	増加率 %		
54	65,136	183,157	94,662	88,495	422	50	0.0	2.81	6,134
55	66,539	186,025	96,189	89,836	1,403	2,868	1.6	2.80	6,230
56	67,301	186,592	96,551	90,041	762	567	0.3	2.77	6,249
57	68,659	188,622	97,798	90,824	1,358	2,030	1.1	2.75	6,317
58	69,879	190,026	98,660	91,366	1,220	1,404	0.7	2.72	6,364
59	71,420	192,814	100,099	92,715	1,541	2,788	1.5	2.70	6,457
60	73,017	195,412	101,648	93,764	1,597	2,598	1.3	2.68	6,544
61	74,601	197,777	103,136	94,641	1,584	2,365	1.2	2.65	6,623
62	76,689	200,820	105,000	95,820	2,088	3,043	1.5	2.62	6,725
63	78,241	202,236	105,978	96,258	1,552	1,416	0.7	2.58	6,773
64	79,382	203,050	106,547	96,503	1,141	814	0.4	2.56	6,800
平成 2年	80,871	204,323	107,157	97,166	1,489	1,273	0.6	2.53	6,952
3	82,472	205,306	107,697	97,609	1,601	983	0.5	2.49	6,983
4	84,094	206,625	108,253	98,372	1,622	1,319	0.6	2.46	7,028
5	86,078	208,857	109,277	99,580	1,984	2,232	1.1	2.43	7,119
6	87,436	209,846	109,799	100,047	1,358	989	0.5	2.40	7,152
7	88,489	210,791	109,982	100,809	1,053	945	0.5	2.38	7,184
8	89,468	211,650	110,162	101,488	979	859	0.4	2.37	7,214
9	90,957	213,552	110,816	102,736	1,489	1,902	0.9	2.35	7,279
10	92,507	215,389	111,504	103,885	1,550	1,837	0.9	2.33	7,341

(2) 町丁別世帯数及び男女別人口

(10.1.1)

地 域	世 帯 数	人 口			前 年 度 と の 増 減		人口密度 (1km ² 当たり)
		総 数	男	女	世 帯 数	人 口	
総 数	92,507	215,389	111,504	103,885	1,550	1,837	7,341
多 磨 町	1,406	3,423	1,783	1,640	16	-30	2,038
1丁目	716	1,677	859	818	21	28	9,865
2丁目	689	1,741	922	819	-5	-58	6,218
3丁目	—	—	—	—	—	—	—
4丁目	1	5	2	3	—	—	5
朝 日 町	1,645	3,717	1,862	1,855	17	4	3,680
1丁目	700	1,671	870	801	5	26	11,140
2丁目	747	1,745	867	878	22	-8	17,450
3丁目	198	301	125	176	-10	-14	396
紅 葉 丘	3,067	7,549	3,769	3,780	102	159	11,101
1丁目	1,048	2,789	1,356	1,433	54	91	10,330
2丁目	1,008	2,328	1,205	1,123	-1	-32	12,933
3丁目	1,011	2,432	1,208	1,224	49	100	10,574
白 糸 台	5,788	13,283	6,972	6,311	98	153	9,421
1丁目	1,110	2,517	1,297	1,220	-7	-29	7,191
2丁目	897	2,011	1,063	948	13	-29	9,141
3丁目	926	2,165	1,167	998	61	165	8,327
4丁目	1,270	2,706	1,475	1,231	5	1	12,300
5丁目	936	2,332	1,171	1,161	1	—	13,718
6丁目	649	1,552	799	753	25	45	8,168
押 立 町	3,305	9,502	4,729	4,773	72	137	6,987
1丁目	1,538	4,450	2,198	2,252	33	59	21,190
2丁目	583	1,716	865	851	24	84	10,094
3丁目	430	1,299	642	657	4	—	9,992
4丁目	321	903	450	453	7	—	4,515
5丁目	433	1,134	574	560	4	-6	1,745
小 柳 町	3,139	7,503	3,923	3,580	30	-55	6,358
1丁目	470	896	488	408	11	-5	9,956
2丁目	716	1,514	840	674	-23	-45	7,570
3丁目	275	781	395	386	—	1	6,508
4丁目	618	1,586	826	760	8	-21	8,811
5丁目	822	2,060	1,046	1,014	28	21	10,300
6丁目	238	666	328	338	6	-6	1,708

資料：生活文化部総合窓口課

(2) 町丁別世帯数及び男女別人口 (つづき)

(10.1.1)

地 域	世 帯 数	人 口			前 年 度 と の 増 減		人口密度 (1km ² あたり)
		総 数	男	女	世 帯 数	人 口	
若 松 町	4,290	9,907	5,237	4,670	162	346	7,926
1丁目	1,294	2,811	1,442	1,369	18	38	10,812
2丁目	1,235	2,713	1,450	1,263	80	176	7,979
3丁目	723	1,870	955	915	33	70	8,500
4丁目	875	2,197	1,204	993	38	73	9,154
5丁目	163	316	186	130	-7	-11	1,663
浅 間 町	2,086	4,707	2,523	2,184	51	177	4,803
1丁目	487	817	553	264	50	220	1,339
2丁目	476	1,174	589	585	13	6	11,740
3丁目	447	1,096	576	520	-18	-69	9,133
4丁目	676	1,620	805	815	6	20	10,800
天 神 町	2,818	7,061	3,666	3,395	53	45	13,845
1丁目	888	2,391	1,238	1,153	20	25	17,079
2丁目	748	1,756	924	832	5	-19	15,964
3丁目	626	1,540	791	749	29	55	11,846
4丁目	556	1,374	713	661	-1	-16	10,569
新 町	3,891	9,501	4,760	4,741	-6	-206	13,015
1丁目	1,743	4,183	2,141	2,042	-13	-99	13,494
2丁目	1,133	2,860	1,438	1,422	-26	-119	9,862
3丁目	1,015	2,458	1,181	1,277	33	12	18,908
幸 町	1,553	3,662	1,837	1,825	-3	-48	6,909
1丁目	757	1,673	836	837	-1	-43	12,869
2丁目	778	1,962	990	972	-2	-7	15,092
3丁目	18	27	11	16	—	2	100
府 中 町	2,314	4,599	2,439	2,160	153	253	11,498
1丁目	765	1,487	788	699	43	105	10,621
2丁目	907	1,759	913	846	79	90	10,994
3丁目	642	1,353	738	615	31	58	13,530
緑 町	2,964	5,860	3,072	2,788	9	7	13,952
1丁目	1,012	2,022	1,066	956	-28	-38	11,233
2丁目	895	1,860	1,003	857	8	-21	13,286
3丁目	1,057	1,978	1,003	975	29	66	19,780
宮 町	1,302	2,918	1,462	1,456	101	245	10,807
1丁目	642	1,495	736	759	93	221	16,611
2丁目	452	1,000	507	493	9	22	16,667
3丁目	208	423	219	204	-1	2	3,525
八 幡 町	1,977	4,133	2,165	1,968	62	85	11,481
1丁目	461	979	474	505	-2	-13	9,790
2丁目	1,132	2,314	1,235	1,079	51	90	14,463
3丁目	384	840	456	384	13	8	8,400

(2) 町丁別世帯数及び男女別人口 (つづき)

(10.1.1)

地 域	世 帯 数	人 口			前 年 度 と の 増 減		人口密度 (1km ² 当たり)
		総 数	男	女	世 帯 数	人 口	
清 水 が 丘	2,790	5,740	2,982	2,758	16	9	12,756
1丁目	529	975	540	435	7	5	10,833
2丁目	1,087	2,342	1,179	1,163	20	40	13,776
3丁目	1,174	2,423	1,263	1,160	-11	-36	12,753
日 吉 町	—	—	—	—	—	—	—
是 政	3,768	9,942	5,126	4,816	21	-11	4,803
1丁目	905	2,347	1,233	1,114	11	-17	9,027
2丁目	611	1,505	772	733	1	-2	7,167
3丁目	647	1,776	899	877	-10	-29	6,831
4丁目	183	497	262	235	-1	-11	841
5丁目	1,088	2,970	1,521	1,449	15	53	11,880
6丁目	334	847	439	408	5	-5	1,694
矢 崎 町	1,107	2,630	1,377	1,253	29	20	5,367
1丁目	382	961	471	490	3	-16	8,008
2丁目	448	1,112	578	534	28	48	12,356
3丁目	16	32	20	12	-1	-2	267
4丁目	222	435	258	177	-4	-9	5,438
5丁目	39	90	50	40	3	-1	1,125
南 町	2,991	7,421	3,728	3,693	63	41	5,301
1丁目	470	1,224	612	612	10	-8	8,160
2丁目	325	869	455	414	9	9	6,685
3丁目	593	1,525	791	734	7	-17	8,971
4丁目	1,250	2,854	1,361	1,493	22	42	9,841
5丁目	238	649	350	299	15	15	1,967
6丁目	115	300	159	141	—	—	909
本 町	2,168	5,073	2,638	2,435	9	33	9,756
1丁目	294	655	335	320	-1	-15	5,038
2丁目	1,050	2,491	1,276	1,215	-4	—	15,569
3丁目	297	795	413	382	11	-2	7,227
4丁目	527	1,132	614	518	3	50	9,433
片 町	1,383	3,160	1,611	1,549	34	41	11,704
1丁目	699	1,588	801	787	20	6	19,850
2丁目	443	1,045	534	511	27	70	10,450
3丁目	241	527	276	251	-13	-35	5,856
宮 西 町	1,556	2,955	1,565	1,390	16	74	13,432
1丁目	150	380	181	199	4	5	6,333
2丁目	167	316	152	164	6	—	7,900
3丁目	723	1,265	700	565	8	66	25,300
4丁目	188	357	196	161	—	7	11,900
5丁目	328	637	336	301	-2	-4	15,925

(2) 町丁別世帯数及び男女別人口 (つづき)

(10.1.1)

地 域	世 帯 数	人 口			前 年 度 と の 増 減		人口密度 (1km ² あたり)
		総 数	男	女	世 帯 数	人 口	
寿 町	849	1,986	962	1,024	7	-13	6,018
1丁目	220	567	258	309	-2	-17	7,088
2丁目	376	833	408	425	9	13	4,384
3丁目	253	586	296	290	—	-9	9,767
日 鋼 町	654	1,719	814	905	-14	-80	6,876
晴 見 町	3,095	7,327	3,810	3,517	41	-5	10,936
1丁目	1,487	3,499	1,792	1,707	61	132	21,869
2丁目	655	1,448	767	681	-18	-73	9,653
3丁目	603	1,327	693	634	—	-39	14,744
4丁目	350	1,053	558	495	-2	-25	3,900
栄 町	2,313	5,457	2,749	2,708	65	133	9,409
1丁目	874	1,942	980	962	-16	-59	7,768
2丁目	667	1,507	773	734	95	249	10,764
3丁目	772	2,008	996	1,012	-14	-57	10,568
武 蔵 台	3,449	7,471	3,653	3,818	69	111	8,687
1丁目	1,059	2,402	1,195	1,207	34	72	10,008
2丁目	1,023	1,953	899	1,054	24	28	4,650
3丁目	1,367	3,116	1,559	1,557	11	11	15,580
北 山 町	1,942	4,716	2,404	2,312	-17	-69	13,474
1丁目	309	789	395	394	-2	-1	15,780
2丁目	774	1,845	960	885	-16	-36	14,192
3丁目	402	888	494	394	9	4	8,880
4丁目	457	1,194	555	639	-8	-36	17,057
西 原 町	1,589	4,239	2,169	2,070	1	-30	9,420
1丁目	76	192	100	92	-2	-21	1,920
2丁目	532	1,430	729	701	11	18	11,000
3丁目	430	1,058	548	510	-3	-7	10,580
4丁目	551	1,559	792	767	-5	-20	12,992
東 芝 町	1,012	1,024	987	37	-28	-28	1,347
美 好 町	3,922	8,633	4,448	4,185	103	163	14,388
1丁目	922	1,989	991	998	7	-27	16,575
2丁目	1,357	3,129	1,629	1,500	23	70	14,223
3丁目	1,643	3,515	1,828	1,687	73	120	13,519
分 梅 町	2,453	5,835	3,016	2,819	67	116	10,609
1丁目	600	1,357	674	683	—	-18	13,570
2丁目	544	1,293	680	613	-3	-25	9,946
3丁目	429	965	514	451	31	65	6,893
4丁目	289	783	386	397	22	72	9,788
5丁目	591	1,437	762	675	17	22	14,370

(2) 町丁別世帯数及び男女別人口 (つづき)

(10.1.1)

地 域	世 帯 数	人 口			前 年 度 と の 増 減		人口密度 (1km ² 当たり)
		総 数	男	女	世 帯 数	人 口	
住 吉 町	4,209	9,758	5,019	4,739	119	217	9,035
1丁目	865	2,042	1,066	976	37	71	11,344
2丁目	1,554	3,751	1,866	1,885	-4	-59	13,396
3丁目	682	1,636	891	745	-16	-16	6,544
4丁目	681	1,353	706	647	15	-2	9,020
5丁目	427	976	490	486	87	223	4,436
四 谷	3,962	9,307	4,921	4,386	43	-85	4,898
1丁目	1,154	2,430	1,285	1,145	14	5	8,679
2丁目	454	1,113	593	520	3	-36	4,122
3丁目	1,235	2,976	1,493	1,483	45	18	5,952
4丁目	502	1,258	685	573	-6	-64	5,718
5丁目	357	763	447	316	-26	-45	1,908
6丁目	260	767	418	349	13	37	3,335
日 新 町	1,434	3,053	1,768	1,285	20	34	3,592
1丁目	473	531	474	57	-16	-25	1,770
2丁目	280	753	393	360	21	28	6,845
3丁目	248	595	309	286	-8	-10	5,409
4丁目	84	235	117	118	12	34	1,808
5丁目	349	939	475	464	11	7	4,695
本 宿 町	2,277	5,648	2,911	2,737	-16	-37	10,269
1丁目	690	1,756	910	846	-9	-1	11,707
2丁目	412	956	485	471	8	11	9,560
3丁目	623	1,539	792	747	-7	-19	12,825
4丁目	552	1,397	724	673	-8	-28	7,761
西 府 町	2,039	4,970	2,647	2,323	-15	-69	7,530
1丁目	391	986	514	472	-5	-6	7,043
2丁目	502	1,225	661	564	-2	-11	9,423
3丁目	528	1,275	667	608	5	4	6,711
4丁目	357	845	468	377	4	-9	6,500
5丁目	261	639	337	302	-17	-47	9,129

(3) 年齢別男女別人口

年 齢	人 口			年 齢	人 口		
	総 数	男	女		総 数	男	女
総 数	215,389	111,504	103,885				
0 歳～4 歳	10,583	5,385	5,198	25 歳～29 歳	22,871	13,139	9,732
0	2,213	1,129	1,084	25	4,588	2,635	1,953
1	2,149	1,088	1,061	26	4,696	2,661	2,035
2	2,112	1,103	1,009	27	4,504	2,585	1,919
3	2,157	1,083	1,074	28	4,660	2,701	1,959
4	1,952	982	970	29	4,423	2,557	1,866
5 歳～9 歳	9,567	4,884	4,683	30 歳～34 歳	19,252	10,876	8,376
5	1,990	1,005	985	30	4,401	2,508	1,893
6	1,896	978	918	31	3,202	1,833	1,369
7	1,891	956	935	32	4,206	2,371	1,835
8	1,915	971	944	33	3,870	2,119	1,751
9	1,875	974	901	34	3,573	2,045	1,528
10 歳～14 歳	10,138	5,196	4,942	35 歳～39 歳	14,801	8,167	6,634
10	1,948	1,019	929	35	3,254	1,842	1,412
11	1,922	1,012	910	36	3,049	1,694	1,355
12	2,038	1,034	1,004	37	3,004	1,609	1,395
13	2,125	1,075	1,050	38	2,736	1,524	1,212
14	2,105	1,056	1,049	39	2,758	1,498	1,260
15 歳～19 歳	11,682	5,979	5,703	40 歳～44 歳	12,939	6,932	6,007
15	2,089	1,084	1,005	40	2,519	1,329	1,190
16	2,165	1,101	1,064	41	2,566	1,412	1,154
17	2,160	1,074	1,086	42	2,656	1,460	1,196
18	2,414	1,204	1,210	43	2,615	1,377	1,238
19	2,854	1,516	1,338	44	2,583	1,354	1,229
20 歳～24 歳	18,799	10,589	8,210	45 歳～49 歳	16,761	8,758	8,003
20	3,114	1,714	1,400	45	2,948	1,535	1,413
21	3,503	1,988	1,515	46	3,050	1,595	1,455
22	3,681	2,048	1,633	47	3,292	1,735	1,557
23	4,121	2,327	1,794	48	3,778	1,995	1,783
24	4,380	2,512	1,868	49	3,693	1,898	1,795

資料：生活文化部総合窓口課

(10.1.1)

年 齢	人 口			年 齢	人 口		
	総 数	男	女		総 数	男	女
50歳～54歳	14,781	7,290	7,491	75歳～79歳	4,646	1,719	2,927
50	3,766	1,921	1,845	75	1,063	386	677
51	2,646	1,269	1,377	76	1,043	406	637
52	2,354	1,176	1,178	77	1,003	363	640
53	2,825	1,375	1,450	78	815	310	505
54	3,190	1,549	1,641	79	722	254	468
55歳～59歳	13,571	6,627	6,944	80歳～84歳	3,011	1,117	1,894
55	3,008	1,443	1,565	80	741	289	452
56	2,966	1,464	1,502	81	655	240	415
57	2,845	1,372	1,473	82	558	206	352
58	2,424	1,189	1,235	83	512	193	319
59	2,328	1,159	1,169	84	545	189	356
60歳～64歳	12,400	6,047	6,353	85歳～89歳	1,665	567	1,098
60	2,689	1,322	1,367	85	472	168	304
61	2,525	1,246	1,279	86	353	116	237
62	2,613	1,250	1,363	87	337	118	219
63	2,284	1,090	1,194	88	283	92	191
64	2,289	1,139	1,150	89	220	73	147
65歳～69歳	9,880	4,696	5,184	90歳～94歳	548	151	397
65	2,188	1,067	1,121	90	189	62	127
66	2,142	1,024	1,118	91	138	31	107
67	1,940	933	1,007	92	98	28	70
68	1,822	825	997	93	72	21	51
69	1,788	847	941	94	51	9	42
70歳～74歳	7,358	3,354	4,004	95歳～99歳	120	30	90
70	1,689	772	917	95	41	12	29
71	1,663	807	856	96	40	9	31
72	1,570	699	871	97	18	6	12
73	1,295	588	707	98	14	2	12
74	1,141	488	653	99	7	1	6
				100歳以上	16	1	15

(4) 年齢（5歳階級）別、男女別人口の推移

年 次 年 齢	平 成 6 年				平 成 7 年				総 数
	総 数	男	女	人口に 対する 割合%	総 数	男	女	人口に 対する 割合%	
総 数	209,846	109,799	100,047	100.0	210,791	109,982	100,809	100.0	211,650
0歳～4歳	10,128	5,136	4,992	4.8	10,212	5,139	5,073	4.8	10,273
5 ～ 9	10,034	5,160	4,874	4.8	9,744	5,022	4,722	4.6	9,534
10 ～14	10,736	5,426	5,310	5.1	10,522	5,360	5,162	5.0	10,444
15 ～19	13,604	7,155	6,449	6.5	12,824	6,652	6,172	6.1	12,265
20 ～24	23,107	13,661	9,446	11.0	22,190	12,883	9,307	10.5	21,099
25 ～29	21,580	12,764	8,816	10.3	21,932	12,964	8,968	10.4	21,646
30 ～34	16,042	9,066	6,976	7.6	17,103	9,658	7,445	8.1	18,045
35 ～39	13,256	7,237	6,019	6.3	13,378	7,370	6,008	6.3	13,690
40 ～44	15,759	8,343	7,416	7.5	14,521	7,662	6,859	6.9	13,861
45 ～49	15,373	7,741	7,632	7.3	16,326	8,341	7,985	7.7	17,268
50 ～54	14,589	7,134	7,455	7.0	14,912	7,279	7,633	7.1	14,419
55 ～59	12,749	6,308	6,441	6.1	12,769	6,348	6,421	6.1	12,936
60 ～64	10,754	5,281	5,473	5.1	11,119	5,468	5,651	5.3	11,675
65 ～69	8,400	3,992	4,408	4.0	8,787	4,145	4,642	4.2	9,056
70 ～74	5,558	2,260	3,298	2.6	5,914	2,463	3,451	2.8	6,354
75 ～79	3,818	1,537	2,281	1.8	3,932	1,547	2,385	1.9	4,230
80 ～84	2,737	1,070	1,667	1.3	2,799	1,078	1,721	1.3	2,838
85 ～89	1,176	414	762	0.8	1,322	469	853	0.9	1,495
90 ～94	370	103	267		408	121	287		433
95 ～99	72	11	61		72	13	59		84
100歳以上	4	—	4		5	—	5		5
再 掲									
0歳～14歳 (年少人口)	30,898	15,722	15,176	14.7	30,478	15,521	14,957	14.5	30,251
15歳～64歳 (生産年齢人口)	156,813	84,690	72,123	74.7	157,074	84,625	72,449	74.5	156,904
65歳以上 (高齢人口)	22,135	9,387	12,748	10.6	23,239	9,836	13,403	11.0	24,495

資料：生活文化部総合窓口課

(各年1. 1)

平成 8 年			平成 9 年				平成 10 年			
男	女	人口に 対する 割合%	総 数	男	女	人口に 対する 割合%	総 数	男	女	人口に 対する 割合%
110,162	101,488	100.0	213,552	110,816	102,736	100.0	215,389	111,504	103,885	100.0
5,206	5,067	4.9	10,385	5,279	5,106	4.9	10,583	5,385	5,198	4.9
4,954	4,580	4.5	9,515	4,920	4,595	4.5	9,567	4,884	4,683	4.4
5,314	5,130	4.9	10,226	5,231	4,995	4.8	10,138	5,196	4,942	4.7
6,316	5,949	5.8	11,932	6,107	5,825	5.6	11,682	5,979	5,703	5.4
12,018	9,081	10.0	20,043	11,327	8,716	9.4	18,799	10,589	8,210	8.7
12,776	8,870	10.2	22,813	13,239	9,574	10.7	22,871	13,139	9,732	10.6
10,264	7,781	8.5	18,227	10,363	7,864	8.5	19,252	10,876	8,376	8.9
7,482	6,208	6.5	14,069	7,685	6,384	6.6	14,801	8,167	6,634	6.9
7,375	6,486	6.5	13,393	7,144	6,249	6.3	12,939	6,932	6,007	6.0
8,878	8,390	8.2	17,649	9,175	8,474	8.3	16,761	8,758	8,003	7.8
7,058	7,361	6.8	14,108	6,882	7,226	6.6	14,781	7,290	7,491	6.9
6,412	6,524	6.1	13,346	6,569	6,777	6.2	13,571	6,627	6,944	6.3
5,710	5,965	5.5	12,010	5,890	6,120	5.6	12,400	6,047	6,353	5.8
4,317	4,739	4.3	9,439	4,462	4,977	4.4	9,880	4,696	5,184	4.6
2,728	3,626	3.0	6,858	3,060	3,798	3.2	7,358	3,354	4,004	3.4
1,613	2,617	2.0	4,464	1,697	2,767	2.1	4,646	1,719	2,927	2.2
1,081	1,757	1.3	2,932	1,097	1,835	1.4	3,011	1,117	1,894	1.4
523	972	1.0	1,566	540	1,026	1.0	1,665	567	1,098	1.1
121	312		460	124	336		548	151	397	
16	68		104	24	80		120	30	90	
—	5		13	1	12		16	1	15	
15,474	14,777	14.3	30,126	15,430	14,696	14.1	30,288	15,465	14,823	14.1
84,289	72,615	74.1	157,590	84,381	73,209	73.8	157,857	84,404	73,453	73.3
10,399	14,096	11.6	25,836	11,005	14,831	12.1	27,244	11,635	15,609	12.6

(5) 年齡（5歲階級）別、町丁別人口

(10.1.1)

地域 年齡	多 磨 町				朝 日 町			紅 葉 丘	
	1丁目	2丁目	3丁目	4丁目	1丁目	2丁目	3丁目	1丁目	2丁目
總 數	1,677	1,741	—	5	1,671	1,745	301	2,789	2,328
0 ~ 4	73	71	—	—	96	68	21	146	109
5 ~ 9	78	80	—	—	56	98	9	175	99
10 ~ 14	76	117	—	2	70	84	8	169	117
15 ~ 19	115	82	—	1	87	86	9	180	110
20 ~ 24	165	125	—	—	138	138	16	195	238
25 ~ 29	140	183	—	—	143	130	46	204	242
30 ~ 34	129	141	—	—	161	151	18	231	197
35 ~ 39	102	129	—	—	100	128	7	219	144
40 ~ 44	109	111	—	—	79	108	13	218	140
45 ~ 49	129	131	—	2	142	130	19	212	173
50 ~ 54	104	138	—	—	112	102	12	188	165
55 ~ 59	125	107	—	—	118	113	6	149	153
60 ~ 64	99	110	—	—	100	106	9	132	125
65 ~ 69	89	77	—	—	107	99	6	123	115
70 ~ 74	53	59	—	—	73	91	10	108	86
75 ~ 79	47	45	—	—	44	54	28	77	60
80 ~ 84	25	15	—	—	19	38	20	39	27
85 ~ 89	17	11	—	—	19	17	24	16	17
90 ~ 94	1	7	—	—	6	3	17	7	10
95 ~ 99	1	2	—	—	1	1	3	1	—
100以上	—	—	—	—	—	—	—	—	1

地域 年齡	紅葉丘	白 糸 台						押 立 町	
	3丁目	1丁目	2丁目	3丁目	4丁目	5丁目	6丁目	1丁目	2丁目
總 數	2,432	2,517	2,011	2,165	2,706	2,332	1,552	4,450	1,716
0 ~ 4	120	97	132	156	143	129	93	215	83
5 ~ 9	143	75	66	117	71	118	76	235	98
10 ~ 14	126	96	60	99	121	128	60	351	116
15 ~ 19	114	142	91	113	175	129	73	363	115
20 ~ 24	186	212	208	149	265	170	130	330	137
25 ~ 29	214	333	273	299	382	231	182	235	144
30 ~ 34	186	219	218	245	267	204	195	308	128
35 ~ 39	186	150	143	208	167	176	131	289	112
40 ~ 44	139	131	94	131	146	150	103	388	135
45 ~ 49	197	194	149	162	238	238	108	562	148
50 ~ 54	153	201	121	105	208	191	89	427	170
55 ~ 59	180	178	117	100	174	145	83	278	117
60 ~ 64	161	137	122	96	136	142	62	192	94
65 ~ 69	122	141	71	70	86	64	65	120	49
70 ~ 74	107	95	62	53	75	50	42	77	39
75 ~ 79	47	51	41	34	23	34	26	37	14
80 ~ 84	34	37	21	14	17	17	17	25	9
85 ~ 89	14	21	14	4	8	10	10	12	5
90 ~ 94	1	5	7	8	4	5	6	5	3
95 ~ 99	1	2	—	2	—	1	1	1	—
100以上	1	—	1	—	—	—	—	—	—

(5) 年齢（5歳階級）別、町丁別人口（つづき）

$$(10.1.1)$$
[illegible][illegible]

(5) 年齢（5歳階級）別、町丁別人口（つづき）

(10.1.1)

地域 年齢	天神町				新町			幸町	
	1丁目	2丁目	3丁目	4丁目	1丁目	2丁目	3丁目	1丁目	2丁目
総数	2,391	1,756	1,540	1,374	4,183	2,860	2,458	1,673	1,962
0～4	124	88	103	52	153	124	106	57	120
5～9	143	77	95	50	168	127	123	55	126
10～14	186	83	80	89	223	161	102	60	112
15～19	169	77	86	71	248	167	118	72	99
20～24	174	150	160	116	401	234	203	174	147
25～29	172	206	128	101	368	229	225	151	125
30～34	192	143	129	110	285	218	178	117	153
35～39	187	141	132	81	266	185	135	93	169
40～44	207	117	93	91	250	159	134	90	152
45～49	202	123	112	119	330	232	177	114	149
50～54	155	114	107	110	276	207	155	106	114
55～59	101	105	75	90	293	194	155	138	86
60～64	96	81	62	93	266	168	162	103	86
65～69	102	83	63	66	247	157	187	97	121
70～74	87	73	51	63	175	128	121	89	99
75～79	50	50	32	33	109	98	91	61	54
80～84	25	21	19	21	63	42	55	55	31
85～89	16	15	11	12	46	21	23	31	12
90～94	2	8	2	5	12	7	7	9	6
95～99	—	1	—	—	4	1	1	1	1
100以上	1	—	—	1	—	1	—	—	—

[illegible]

(5) 年齢（5歳階級）別、町丁別人口（つづき）

(10.1.1)

地域 年齢	宮 町	八 幡 町			清 水 が 丘			日吉町	是 政
	3丁目	1丁目	2丁目	3丁目	1丁目	2丁目	3丁目		1丁目
総 数	423	979	2,314	840	975	2,342	2,423	—	2,347
0～4	8	39	146	36	25	92	80	—	118
5～9	18	39	85	40	28	88	63	—	105
10～14	15	37	70	38	30	89	73	—	122
15～19	15	39	102	50	55	110	106	—	116
20～24	37	95	197	80	149	248	252	—	199
25～29	54	126	283	105	146	246	292	—	210
30～34	37	84	263	62	97	184	204	—	205
35～39	25	85	220	56	43	129	124	—	167
40～44	20	55	151	60	51	124	127	—	125
45～49	28	70	156	72	79	182	191	—	179
50～54	20	63	139	62	60	147	164	—	170
55～59	23	52	102	45	35	150	172	—	180
60～64	33	53	120	39	41	166	190	—	170
65～69	34	58	101	25	47	127	123	—	116
70～74	26	37	72	21	38	91	116	—	86
75～79	17	19	44	24	29	85	65	—	33
80～84	6	17	34	16	13	53	42	—	31
85～89	4	7	24	8	8	20	28	—	12
90～94	3	1	4	1	1	9	8	—	2
95～99	—	3	1	—	—	2	2	—	1
100以上	—	—	—	—	—	—	1	—	—

地域 年齢	是 政					矢 崎 町			
	2丁目	3丁目	4丁目	5丁目	6丁目	1丁目	2丁目	3丁目	4丁目
総 数	1,505	1,776	497	2,970	847	961	1,112	32	435
0～4	103	86	16	163	46	34	79	2	14
5～9	72	106	32	171	60	37	78	1	22
10～14	71	97	31	166	46	48	67	1	20
15～19	75	83	50	209	43	53	59	1	28
20～24	120	138	35	212	54	88	98	3	50
25～29	148	163	48	216	85	105	104	4	95
30～34	157	153	44	237	75	71	136	7	21
35～39	110	126	29	245	56	54	86	3	27
40～44	105	88	45	235	59	53	57	1	20
45～49	121	134	39	310	51	87	87	—	43
50～54	96	120	33	232	57	84	67	2	28
55～59	89	124	39	183	69	75	51	—	20
60～64	93	125	22	147	54	65	53	2	17
65～69	69	70	11	106	46	34	32	—	13
70～74	35	72	7	63	16	34	20	2	9
75～79	17	45	10	37	14	17	18	2	7
80～84	15	27	5	22	8	12	14	1	—
85～89	6	16	—	8	6	9	5	—	1
90～94	2	3	—	7	1	—	—	—	—
95～99	1	—	1	—	1	1	1	—	—
100以上	—	—	—	1	—	—	—	—	—

(5) 年齢（5歳階級）別、町丁別人口（つづき）

(10.1.1)

地域	矢崎町	南 町						本 町	
年齢	5丁目	1丁目	2丁目	3丁目	4丁目	5丁目	6丁目	1丁目	2丁目
総 数	90	1,224	869	1,525	2,854	649	300	655	2,491
0～4	10	50	32	46	106	37	22	31	169
5～9	8	49	39	62	92	24	13	15	100
10～14	—	62	62	67	96	28	12	29	108
15～19	6	78	49	98	126	29	16	32	108
20～24	11	100	59	114	222	68	23	50	165
25～29	10	114	88	175	299	86	26	91	310
30～34	11	98	61	127	245	70	27	73	295
35～39	8	77	57	86	129	21	27	39	181
40～44	6	59	62	91	109	30	17	36	158
45～49	8	92	74	112	173	42	28	46	172
50～54	4	108	62	105	208	55	23	47	140
55～59	3	97	76	123	315	53	22	48	113
60～64	3	83	59	109	254	35	15	34	118
65～69	2	66	34	87	181	28	9	21	134
70～74	—	38	23	61	128	13	9	20	107
75～79	—	30	14	37	93	10	5	20	61
80～84	—	13	11	15	48	15	6	17	29
85～89	—	8	7	7	23	5	—	5	16
90～94	—	—	—	3	6	—	—	1	6
95～99	—	2	—	—	1	—	—	—	1
100以上	—	—	—	—	—	—	—	—	—

地域	本 町		片 町			宮 西 町			
年齢	3丁目	4丁目	1丁目	2丁目	3丁目	1丁目	2丁目	3丁目	4丁目
総 数	795	1,132	1,588	1,045	527	380	316	1,265	357
0～4	27	52	68	48	42	9	9	65	9
5～9	36	68	60	35	23	12	10	39	11
10～14	39	51	56	58	19	22	5	43	10
15～19	46	65	100	42	14	26	14	50	11
20～24	73	104	130	84	51	31	48	153	38
25～29	79	156	132	120	62	20	45	203	46
30～34	55	125	104	108	72	17	23	165	19
35～39	51	76	99	76	38	16	19	120	24
40～44	41	60	87	75	26	25	18	78	21
45～49	69	79	156	75	34	39	24	95	25
50～54	80	65	126	68	28	43	16	67	19
55～59	45	55	93	55	32	29	16	58	24
60～64	52	64	128	56	21	21	13	38	20
65～69	34	43	73	40	21	18	14	23	24
70～74	30	33	81	48	20	14	17	26	28
75～79	19	18	41	23	9	10	13	22	12
80～84	9	9	22	15	12	17	7	10	10
85～89	8	7	25	11	3	7	4	10	4
90～94	2	2	7	5	—	1	—	—	2
95～99	—	—	—	2	—	3	1	—	—
100以上	—	—	—	1	—	—	—	—	—

(5) 年齢（5歳階級）別、町丁別人口（つづき）

(10.1.1)

地域	宮西町	寿 町			日鋼町	晴 見 町			
年齢	5丁目	1丁目	2丁目	3丁目		1丁目	2丁目	3丁目	4丁目
総 数	637	567	833	586	1,719	3,499	1,448	1,327	1,053
0～4	26	10	36	11	53	143	62	33	140
5～9	23	14	24	20	60	167	43	38	107
10～14	34	28	32	27	101	186	65	54	87
15～19	25	52	68	35	100	229	89	71	45
20～24	74	34	84	50	126	234	151	133	59
25～29	53	39	74	53	128	236	150	120	111
30～34	43	26	73	22	126	221	103	97	148
35～39	65	17	80	42	86	244	86	65	128
40～44	43	44	55	49	101	249	82	80	82
45～49	56	54	76	57	147	296	103	99	70
50～54	45	66	52	59	146	246	106	88	46
55～59	35	45	49	46	120	221	77	84	23
60～64	21	51	36	33	169	224	79	99	5
65～69	32	28	28	30	111	183	81	92	—
70～74	22	19	32	30	53	169	67	71	1
75～79	15	21	13	12	42	103	44	49	—
80～84	15	10	9	8	26	77	35	26	1
85～89	7	7	11	1	19	45	18	22	—
90～94	2	2	—	1	4	17	5	5	—
95～99	1	—	1	—	1	8	2	1	—
100以上	—	—	—	—	—	1	—	—	—

地域	栄 町			武 蔵 台			北 山 町		
年齢	1丁目	2丁目	3丁目	1丁目	2丁目	3丁目	1丁目	2丁目	3丁目
総 数	1,942	1,507	2,008	2,402	1,953	3,116	789	1,845	888
0～4	42	70	86	164	89	194	23	52	37
5～9	62	64	107	82	84	138	30	75	37
10～14	105	53	118	108	64	126	35	93	37
15～19	96	76	133	111	70	140	48	90	61
20～24	177	140	182	209	189	258	64	135	118
25～29	145	123	142	298	278	273	45	151	63
30～34	132	109	128	255	192	300	49	112	65
35～39	110	118	146	159	113	279	53	115	53
40～44	114	80	142	123	93	190	44	106	44
45～49	108	122	191	138	116	218	55	139	70
50～54	128	96	152	134	106	179	69	136	68
55～59	122	119	114	128	101	176	56	131	54
60～64	127	90	117	137	150	214	58	141	57
65～69	173	95	101	109	108	159	61	166	44
70～74	128	61	66	76	73	122	48	91	30
75～79	79	46	40	56	52	57	31	51	27
80～84	57	17	20	46	46	59	14	29	11
85～89	28	22	15	43	17	23	6	19	9
90～94	8	5	8	18	10	10	—	10	3
95～99	1	—	—	6	2	1	—	3	—
100以上	—	1	—	2	—	—	—	—	—

(5) 年齢（5歳階級）別、町丁別人口（つづき）

$$(10.1.1)$$
[illegible][illegible]

(5) 年齢（5歳階級）別、町丁別人口（つづき）
(10.1.1)

地域 年齢	西 府 町		
	3丁目	4丁目	5丁目
総 数	1,275	845	639
0～4	61	28	34
5～9	66	34	24
10～14	55	44	35
15～19	88	45	33
20～24	103	84	64
25～29	172	120	75
30～34	116	64	48
35～39	77	40	29
40～44	74	54	36
45～49	105	57	53
50～54	104	59	55
55～59	92	59	45
60～64	52	62	44
65～69	54	41	28
70～74	24	26	17
75～79	9	18	8
80～84	17	5	4
85～89	4	2	5
90～94	2	3	1
95～99	—	—	1
100以上	—	—	—

(6) 世帯人員別世帯数、男女別世帯人員数

(10.1.1)

世帯人員別	世 帯 数	世 帯 人 員		
		総 数	男	女
総 数	92,507	215,389	111,504	103,885
1 人	35,304	35,304	23,212	12,092
2	20,280	40,560	19,001	21,559
3	15,816	47,448	23,409	24,039
4	15,149	60,596	30,434	30,162
5	4,653	23,265	11,454	11,811
6	1,006	6,036	2,895	3,141
7	240	1,680	845	835
8	43	344	169	175
9	10	90	50	40
10 人以上	6	66	35	31

資料：生活文化部総合窓口課

(7) 外国人登録者数

(各年1. 1)

年次	総数	男	女
平成 6	2,550	1,344	1,206
7	2,498	1,260	1,238
8	2,595	1,327	1,268
9	2,794	1,431	1,363
10	2,946	1,463	1,483

資料：生活文化部総合窓口課

(8) 国籍別外国人登録者数

(10.1.1)

国 籍	人 員	国 籍	人 員	国 籍	人 員
総 数	2,946	ガ ナ	5	パ キ ス タ ン	13
		ギ リ シ ャ	2	ペ ル ー	40
アフガニスタン	1	ギ ニ ア	1	フ ィ リ ピ ン	332
アルゼンティン	6	ハ ン ガ リ ー	11	ポ ル ト ガ ル	4
オーストラリア	24	イ ン ド	11	ポ ー ラ ン ド	1
バングラデシュ	19	イ ン ド ネ シ ア	43	ル ー マ ニ ア	4
ベ ル ギ ー	1	イ ラ ン	27	ロ シ ア 連 邦	5
ボ リ ヴ ィ ア	6	ア イ ル ラ ン ド	1	セ ネ ガ ル	2
ブラジル	185	イ ス ラ エ ル	1	シ ン ガ ポ ー ル	22
ブルガリア	3	イ タ リ ア	5	ス ロ ヴ ァ キ ア	2
ブ ー タ ン	1	ジ ョ ル ダ ン	3	ソ ヴ ィ エ ト 連 邦	1
カンボディア	6	ケ ニ ア	1	ス ペ イ ン	3
カ ナ ダ	28	韓 国 又 は 朝 鮮	787	ス リ ・ ラ ン カ	17
カ メ ル ー ン	2	ラ オ ス	3	ス イ ス	1
チ リ	3	レ バ ノ ン	1	タ イ	24
中 国	788	モ ル デ イ ブ	1	ト ン ガ	1
コ ロ ン ビ ア	9	マ レ イ シ ア	34	ト ル コ	3
コスタ・リカ	1	メ キ シ コ	3	テ ユ ニ ジ ア	3
チェッコスロヴァキア	5	モ ロ ッ コ	2	英 国 (U.K.)	43
デンマーケ	1	モ ン ゴ ル	3	米 国 (U.S.A)	305
エ ジ プ ト	1	ミ ャ ン マ ー 連 邦	7	ヴ ェ ネ ズ エ ラ	1
フィンランド	2	ニ ュ ー ・ ジ ー ラ ン ド	13	ヴ ェ ト ナ ム	17
フ ィ ジ ー	6	オ ラ ン ダ	3	ザ ン ビ ア	1
フ ラ ン ス	9	ネ パ ー ル	6	無 国 籍	4
ガ ボ ン	1	ナ イ ジ エ リ ア	9		
ド イ ツ	5	パ プ ア ・ ニ ュ ー ギ ニ ア	1		

資料：生活文化部総合窓口課

(9) 人口動態

年 次	年 次 末 ・ 月 末 人 口	増 減 人 口	他 県 と の 移 動		
			社 会 増 減	転 入	転 出
平成 5	209,846	989	-218	7,797	8,015
6	210,791	945	-685	7,514	8,199
7	211,650	859	-530	7,371	7,901
8	213,552	1,902	-1	7,400	7,401
9	215,389	1,837	519	7,560	7,041
1 月	213,451	-101	-93	313	406
2	213,334	-117	-87	393	480
3	213,253	-81	-76	1,644	1,720
4	214,556	1,303	911	1,671	760
5	214,991	435	189	594	405
6	215,109	118	-32	391	423
7	215,106	-3	-99	520	619
8	215,206	100	32	500	468
9	215,227	21	-74	413	487
1 0	215,267	40	-82	446	528
1 1	215,419	152	-5	335	340
1 2	215,389	-30	-65	340	405

注. その他の増減は (増要因) 職権記載、帰化、国外からの転入、回復、住所設定等
(減要因) 国籍離脱、職権消除、海外移住等

資料：生活文化部総合窓口課

都 内 間 移 動			自 然 動 態			その他の 増 減
社会増減	転 入	転 出	自然増減	出 生	死 亡	
10	7,485	7,475	1,079	2,152	1,073	118
375	7,948	7,573	1,170	2,281	1,111	85
230	8,634	8,404	1,125	2,281	1,156	34
846	8,715	7,869	1,003	2,156	1,153	54
181	7,807	7,626	1,024	2,314	1,290	113
-82	492	574	53	215	162	21
-86	560	646	47	170	123	9
-113	1,331	1,444	63	177	114	45
300	1,081	781	67	179	112	25
121	606	485	104	211	107	21
54	493	439	83	186	103	13
-6	533	539	108	209	101	-6
-25	533	558	90	183	93	3
10	510	500	96	200	104	-11
4	606	602	105	210	105	13
84	572	488	90	174	84	-17
-80	490	570	118	200	82	-3

平 成 9 年 月 別 人 口 (推 計)

(各月1日現在)

月	人 口			世 帯 数
	総 数	男	女	
平成9年1月	218,771	114,977	103,794	89,861
2	218,734	114,940	103,794	89,827
3	218,605	114,808	103,797	89,775
4	218,487	114,658	103,829	89,882
5	219,893	115,509	104,384	90,866
6	220,298	115,718	104,580	91,141
7	220,428	115,765	104,663	91,247
8	220,445	115,719	104,726	91,242
9	220,560	115,713	104,847	91,318
10	220,576	115,682	104,894	91,316
11	220,643	115,668	104,975	91,351
12	220,776	115,757	105,019	91,456

資料：生活文化部総合窓口課

戸 籍 本 籍 数

(各年3.31)

年 次	本 籍 数	本 籍 人 口
平成 5	52,551	152,771
6	53,821	154,978
7	55,154	157,194
8	56,625	159,932
9	57,844	162,278

資料：生活文化部総合窓口課

婚 姻 ・ 離 婚 ・ 戸 籍 届 出 件 数

年 度	婚 姻				離 婚			
	総 数	本 籍 人 の 受 理	他 市 町 村 からの送付	非 本 籍 人 の 受 理	総 数	本 籍 人 の 受 理	他 市 町 村 からの送付	非 本 籍 人 の 受 理
平成 4	2,495	1,018	1,044	433	488	254	183	51
5	2,815	1,201	1,146	468	474	250	169	55
6	2,754	1,143	1,116	495	527	286	177	64
7	2,821	1,184	1,201	436	523	268	195	60
8	2,912	1,160	1,254	498	569	308	197	64

資料：生活文化部総合窓口課

平成 7 年 国 勢 調 査

注. 1. 平成 7 年 10 月 1 日午前零時現在によって行われた平成 7 年国勢調査（指定統計第 1 号総務庁統計局所管）の結果である。但し、外国政府の外交使節団・領事機関の構成員（随員を含む）及びその家族、外国軍隊の軍人・軍属及びその家族は調査の対象から除外されている。

2. 用語の解説は次のとおりである。

一 般 世 帯 …… (1) 住居と生計を共にしている人々の集まり又は一戸を構えて住んでいる単身者

ただし、これらの世帯と住居を共にする単身の住み込みの雇人については、人数に関係なく雇主の世帯に含めた。

(2) 上記の世帯と住居を共にし、別に生計を維持している間借りの単身者又は下宿屋などに下宿している単身者

(3) 会社・団体・商店・官公庁などの寄宿舍、独身寮などに居住している単身者

施設等の世帯 …… 一般世帯以外の世帯

高 齢 世 帯 …… 高齢単身世帯とは、65 歳以上の者 1 人のみの一般世帯（他の世帯員がいないもの）をいう。

高齢夫婦世帯とは、夫 65 歳以上、妻 60 歳以上の夫婦 1 組の一般世帯（他の世帯員がいないもの）をいう。

(1) 年 齡, 男 女 別 人 口

年 齡	人 口			年 齡	人 口		
	総 数	男	女		総 数	男	女
総 数	216,211	114,001	102,210				
0 歳～ 4 歳	10,197	5,178	5,019	25 歳～29 歳	21,961	12,989	8,972
0	2,146	1,125	1,021	25	4,624	2,759	1,865
1	2,146	1,087	1,059	26	4,803	2,886	1,917
2	2,037	1,029	1,008	27	4,454	2,653	1,801
3	1,964	955	1,009	28	4,500	2,640	1,860
4	1,904	982	922	29	3,580	2,051	1,529
5 歳～ 9 歳	9,667	5,021	4,646	30 歳～34 歳	18,172	10,352	7,820
5	1,950	999	951	30	4,266	2,479	1,787
6	1,938	994	944	31	3,898	2,244	1,654
7	1,896	998	898	32	3,663	2,124	1,539
8	1,904	989	915	33	3,291	1,881	1,410
9	1,979	1,041	938	34	3,054	1,624	1,430
10 歳～14 歳	10,480	5,344	5,136	35 歳～39 歳	13,993	7,793	6,200
10	1,990	1,010	980	35	3,029	1,699	1,330
11	2,153	1,098	1,055	36	2,897	1,702	1,195
12	2,060	1,015	1,045	37	2,793	1,492	1,301
13	2,129	1,103	1,026	38	2,573	1,374	1,199
14	2,148	1,118	1,030	39	2,701	1,526	1,175
15 歳～19 歳	13,325	6,944	6,381	40 歳～44 歳	14,399	7,760	6,639
15	2,173	1,068	1,105	40	2,701	1,527	1,174
16	2,265	1,114	1,151	41	2,611	1,373	1,238
17	2,300	1,178	1,122	42	2,797	1,513	1,284
18	2,839	1,495	1,344	43	3,053	1,608	1,445
19	3,748	2,089	1,659	44	3,237	1,739	1,498
20 歳～24 歳	22,781	13,267	9,514	45 歳～49 歳	17,294	9,034	8,260
20	4,108	2,382	1,726	45	3,490	1,867	1,623
21	4,545	2,613	1,932	46	3,866	2,070	1,796
22	4,731	2,792	1,939	47	3,806	1,994	1,812
23	4,748	2,761	1,987	48	3,700	1,886	1,814
24	4,649	2,719	1,930	49	2,432	1,217	1,215

年 齢	人 口			年 齢	人 口		
	総 数	男	女		総 数	男	女
50歳～54歳	14,932	7,420	7,512	75歳～79歳	4,196	1,624	2,572
50	2,576	1,303	1,273	75	1,084	417	667
51	3,157	1,560	1,597	76	814	312	502
52	3,090	1,519	1,571	77	832	315	517
53	3,110	1,527	1,583	78	769	309	460
54	2,999	1,511	1,488	79	697	271	426
55歳～59歳	13,015	6,532	6,483	80歳～84歳	2,810	1,107	1,703
55	2,749	1,348	1,401	80	630	260	370
56	2,438	1,230	1,208	81	595	230	365
57	2,531	1,290	1,241	82	608	230	378
58	2,640	1,329	1,311	83	531	202	329
59	2,657	1,335	1,322	84	446	185	261
60歳～64歳	11,633	5,802	5,831	85歳～89歳	1,393	486	907
60	2,561	1,254	1,307	85	406	140	266
61	2,377	1,200	1,177	86	337	123	214
62	2,356	1,198	1,158	87	261	93	168
63	2,225	1,112	1,113	88	242	89	153
64	2,114	1,038	1,076	89	147	41	106
65歳～69歳	9,127	4,422	4,705	90歳～94歳	420	120	300
65	2,045	998	1,047	90	127	41	86
66	1,851	888	963	91	98	23	75
67	1,788	901	887	92	78	28	50
68	1,769	833	936	93	65	13	52
69	1,674	802	872	94	52	15	37
70歳～74歳	6,244	2,715	3,529	95歳～99歳	83	18	65
70	1,564	743	821	95	25	6	19
71	1,318	599	719	96	26	5	21
72	1,187	493	694	97	12	4	8
73	1,140	449	691	98	11	1	10
74	1,035	431	604	99	9	2	7
				100歳以上	4	—	4
				不詳者	85	73	12

(2) 配偶関係、年齢（5歳階級）、男女別15歳以上人口

区 分	総 数			男				女			
	総 数	男	女	未 婚	有配偶	死 別	離 別	未 婚	有配偶	死 別	離 別
総 数	185,782	98,385	87,397	41,918	51,308	1,616	2,473	24,617	50,583	8,354	3,239
15～19歳	13,325	6,944	6,381	6,841	12	—	2	6,257	49	—	3
20～24	22,781	13,267	9,514	12,602	489	1	23	8,380	992	1	48
25～29	21,961	12,989	8,972	9,847	2,897	4	91	4,542	4,232	7	130
30～34	18,172	10,352	7,820	4,939	5,141	2	166	1,763	5,798	15	198
35～39	13,993	7,793	6,200	2,443	5,047	7	213	791	5,111	25	248
40～44	14,399	7,760	6,639	1,854	5,485	26	311	565	5,584	62	399
45～49	17,294	9,034	8,260	1,619	6,789	61	450	661	6,831	171	561
50～54	14,932	7,420	7,512	781	6,071	102	379	438	6,226	347	461
55～59	13,015	6,532	6,483	437	5,608	144	280	318	5,162	586	376
60～64	11,633	5,802	5,831	266	5,059	193	221	292	4,426	796	275
65～69	9,127	4,422	4,705	154	3,849	194	163	282	3,072	1,114	207
70～74	6,244	2,715	3,529	76	2,311	224	95	173	1,787	1,392	154
75～79	4,196	1,624	2,572	26	1,354	208	33	90	901	1,465	94
80～84	2,810	1,107	1,703	22	822	236	26	44	315	1,259	53
85歳以上	1,900	624	1,276	11	374	214	20	21	97	1,114	32

注. 総数には配偶関係「不詳」を含む。

(3) 世帯の種類別世帯数及び世帯人員

区 分	一 般 世 帯 数									
	総 数	世帯 員が 1人	2人	3人	4人	5人	6人	7人	8人	9人
世 帯 数	87,874	32,278	18,665	15,106	15,341	4,733	1,312	356	62	16
世帯人員	211,012	32,278	37,330	45,318	61,364	23,665	7,872	2,492	496	144

(4) 世帯の家族類型別一般世帯数及び一般世帯人員

区 分	総 数	親 族						族		
		総 数	核 家 族 世 帯				そ			
			総 数	夫 婦 のみの 世 帯	夫婦と 子供か ら成る 世 帯	男親と 子供か ら成る 世 帯	女親と 子供か ら成る 世 帯	総 数	夫婦と 両親か ら成る 世 帯	夫婦と 片親か ら成る 世 帯
世 帯 数	87,874	55,248	49,163	13,838	29,511	948	4,866	6,085	158	522
世帯人員	211,012	178,036	151,668	27,715	109,691	2,279	11,983	26,368	632	1,567

(5) 住居の種類・住宅の所有の関係別一般世帯数，一般世帯人員，1世帯当たり室数及び1世帯当たり延べ面積

区 分	世 帯 数	世帯人員	1世帯 当たり 人 員	1世帯 当たり 室 数	1 人 当たり 室 数	1世帯 当たり 延べ面積 (m ²)	1 人 当たり 延べ面積 (m ²)
住宅に住む一般世帯	82,418	205,335	2.49	3.42	1.37	59.3	23.8
主 世 帯	81,444	203,237	2.50	3.44	1.38	59.6	23.9
持 ち 家	34,811	108,135	3.11	4.95	1.59	93.0	29.9
公 営 ・ 公 団	5,448	14,495	2.66	3.41	1.28	49.5	18.6
公 社 の 借 家							
民 営 借 家	34,498	63,983	1.85	2.06	1.11	30.6	16.5
給 与 住 宅	6,687	16,624	2.49	2.73	1.10	43.3	17.4
間 借 り	974	2,098	2.15	2.02	0.94	35.1	16.3
住宅以外に住む一般世帯	5,456	5,677	1.04	—	—	—	—

			施 設 等 の 世 帯						
10 人 以 上	(再掲) 間借り・下宿 などの単身者	(再掲) 会社などの独 身寮の単身者	総 数	寮・寄宿 舎の学生 生 徒	病 院 ・ 療養所の 入院者	社 会 施設の 入所者	自衛隊 営舎内 居住者	矯 正 施設の 入所者	その他
5	492	5,310	85	16	15	9	12	12	21
53	492	5,310	5,114	718	1,089	545	381	2,360	21

世帯								非 親 族 世 帯	単 独 世 帯
の 他 の 親 族 世 帯									
夫婦、子 供と両親 から成る 世 帯	夫婦、子 供と片親 から成る 世 帯	夫婦と他の親 族（親、子供 を含まない） から成る世帯	夫婦、子供と 他の親族（親 を含まない） から成る世帯	夫婦、親と他 の親族（子供 を含まない） から成る世帯	夫婦、子供 親と他の親 族から成る 世 帯	兄弟姉 妹のみ から成 る世帯	他に分 類され ない親 族世帯		
792	2,424	136	341	73	226	806	607	348	32,278
4,811	11,811	429	1,603	363	1,487	1,677	1,988	698	32,278

(6) 住宅の建て方別住宅に住む主世帯数, 主世帯人員, 1世帯当たり室数及び
1世帯当たり延べ面積

区 分	住 宅 に 住 む 主世帯数	住 宅 に 住 む主 世帯人員	1世帯 当たり 人 員	1世帯 当たり 室 数	1 人 当たり 室 数	1世帯当 たり延べ 面積(m ²)	1 人 当 たり延べ 面積(m ²)
総 数	81,444	203,237	2.50	3.44	1.38	59.6	23.9
一 戸 建	30,277	94,666	3.13	5.00	1.60	94.9	30.4
長 屋 建	1,614	4,179	2.59	2.91	1.12	43.9	16.9
共 同 住 宅	49,402	104,016	2.11	2.50	1.19	38.4	18.2
建物全体の階数							
1・2階建	20,948	35,847	1.71	1.91	1.11	27.7	16.2
3～5階建	20,437	48,687	2.38	2.88	1.21	44.1	18.5
6階建以上	8,017	19,482	2.43	3.10	1.28	51.8	21.3
そ の 他	151	376	2.49	3.31	1.33	61.5	24.7

(7) 年齢 (5歳階級), 男女別高齢単身者数

区 分	総 数	65～69歳	70～74	75～79	80～84	85歳以上
総 数	3,457	1,140	936	690	448	243
男	826	337	194	115	107	73
女	2,631	803	742	575	341	170
(別掲)						
65歳以上の高齢者1人と未婚の 18歳未満の者から成る世帯	8	4	—	3	1	—

(8) 夫の年齢 (5歳階級), 妻の年齢 (5歳階級) 別高齢夫婦世帯数

区 分	妻 が 60 歳 以 上							(別掲) 妻が60歳未満
	総 数	60～64	65～69	70～74	75～79	80～84	85～	
総 数	4,594	1,208	1,680	1,050	480	144	32	269
夫が65～69歳	1,815	945	754	91	24	1	—	228
70～74	1,341	228	710	356	42	5	—	35
75～79	814	29	176	461	136	10	2	5
80～84	454	4	35	123	224	62	6	1
85歳以上	170	2	5	19	54	66	24	—
(別掲)								
夫が60歳未満	47	—	39	6	—	1	1	—
60～64歳	157	—	133	20	2	2	—	—

(9) 労働力状態, 男女別 15 歳以上人口

区 分	総 数	労働力人口								非労働力人口		
		総 数	就 業 者					完 全 失業者	総 数	家 事	通 学	
			総 数	主 に 仕 事	家事の ほ か 仕 事	通学の かたわ ら仕事	休 業 者					
総 数	185,782	119,483	113,839	95,440	13,969	3,258	1,172	5,644	64,428	31,346	17,095	
15～64歳	161,505	113,470	108,240	91,170	12,830	3,256	984	5,230	46,326	24,221	17,093	
65歳以上	24,277	6,013	5,599	4,270	1,139	2	188	414	18,102	7,125	2	
男	98,385	76,829	73,104	69,893	568	1,982	661	3,725	20,188	891	9,788	
15～64歳	87,893	72,561	69,197	66,413	299	1,980	505	3,364	14,041	264	9,787	
65歳以上	10,492	4,268	3,907	3,480	269	2	156	361	6,147	627	1	
女	87,397	42,654	40,735	25,547	13,401	1,276	511	1,919	44,240	30,455	7,307	
15～64歳	73,612	40,909	39,043	24,757	12,531	1,276	479	1,866	32,285	23,957	7,306	
65歳以上	13,785	1,745	1,692	790	870	—	32	53	11,955	6,498	1	

注. 総数には労働力状態「不詳」を含む。

(10) 産業, 従業上の地位, 15 歳以上就業者数

産 業 (大分類)		総 数	雇 用 者	役 員	雇 人 の ある業主	雇 人 の ない業主	家 族 従業者
総 数		113,839	93,442	7,624	3,225	5,941	3,591
A 農 業		1,117	275	51	31	413	347
B 林 業		1	1	—	—	—	—
C 漁 業		12	9	3	—	—	—
D 鉱 業		26	17	9	—	—	—
E 建 設 業		11,149	7,601	1,408	743	900	497
F 製 造 業		19,026	16,994	1,221	182	408	220
G 電気・ガス・熱供給水道業		435	420	15	—	—	—
H 運 輸 ・ 通 信 業		6,445	5,846	298	51	207	43
I 卸売・小売業、飲食店		24,740	18,973	1,946	1,076	1,256	1,487
J 金 融 ・ 保 険 業		4,731	4,408	149	23	132	19
K 不 動 産 業		2,082	1,189	356	84	353	100
L サ ー ビ ス 業		38,101	31,894	2,125	1,019	2,201	859
M 公 務		4,499	4,499	—	—	—	—
N 分類不能の産業		1,475	1,316	43	16	71	19

注. 総数には従業上の地位「不詳」を含む。

(11) 産業（大分類），年齢（5歳階級），男女別15歳以上就業者数

区 分	総 数	A 農 業		B 林 業		C 漁 業		D 鉱 業		E 建 設 業		F 製 造 業	
		男	女	男	女	男	女	男	女	男	女	男	女
総 数	113,839	691	426	1	—	6	6	22	4	9,440	1,709	14,466	4,560
15～19歳	2,029	8	1	—	—	—	—	—	—	147	16	148	64
20～24	14,619	46	2	1	—	—	—	—	1	908	177	1,513	786
25～29	17,173	40	14	—	—	—	1	2	1	1,109	205	2,967	787
30～34	13,065	35	16	—	—	1	—	1	1	937	148	2,050	449
35～39	10,215	40	28	—	—	2	—	2	—	787	136	1,434	317
40～44	10,882	37	27	—	—	1	1	—	—	915	174	1,389	369
45～49	13,403	60	38	—	—	1	3	3	—	1,212	265	1,580	537
50～54	11,360	47	48	—	—	—	—	5	—	1,150	247	1,328	579
55～59	9,235	67	47	—	—	—	—	4	—	996	182	1,133	431
60～64	6,259	85	49	—	—	1	—	2	1	826	94	518	152
65～69	3,197	91	67	—	—	—	—	2	—	324	38	236	60
70～74	1,478	67	44	—	—	—	—	1	—	90	18	114	22
75～79	587	40	31	—	—	—	1	—	—	26	6	34	3
80～84	260	22	11	—	—	—	—	—	—	10	3	15	3
85歳以上	77	6	3	—	—	—	—	—	—	3	—	7	1

注．総数には「分類不能の産業」を含む。

G 電気・ガス ・熱供給水道業		H 運 輸 ・ 通 信 業		I 卸売・小売業 ， 飲 食 店		J 金 融 ・ 保 險 業		K 不動産業		L サービス業		M 公 務	
男	女	男	女	男	女	男	女	男	女	男	女	男	女
363	72	5,329	1,116	13,625	11,115	2,463	2,268	1,297	785	21,222	16,879	3,257	1,242
2	—	65	11	468	557	2	14	3	2	242	214	16	5
35	10	519	180	2,106	1,849	142	451	51	77	2,672	2,410	274	120
57	15	689	193	1,821	1,277	483	501	116	85	3,533	2,517	383	123
44	8	646	107	1,609	802	372	249	93	56	2,944	1,776	451	108
35	9	523	93	1,231	707	257	182	86	53	2,118	1,426	460	176
47	8	551	144	1,246	1,030	268	190	98	58	1,924	1,661	454	172
47	10	790	141	1,512	1,542	272	281	150	88	1,972	2,059	522	172
43	9	609	118	1,272	1,471	249	190	147	93	1,456	1,709	315	139
32	2	540	82	1,071	945	221	108	135	66	1,405	1,359	208	110
14	—	261	35	705	492	112	46	158	68	1,329	1,076	95	85
4	1	101	9	318	219	48	26	122	52	973	391	56	26
3	—	24	2	143	137	25	22	65	48	431	178	17	6
—	—	7	—	79	60	8	7	44	23	136	69	4	—
—	—	2	1	32	23	4	1	22	13	68	25	1	—
—	—	2	—	12	4	—	—	7	3	19	9	1	—

(12) 産業（大分類），男女別15歳以上就業者数の推移

産 業 分 類	昭 和 5 5 年				昭 和	
	総 数	男	女	構成比	総 数	男
総 数	88,107	59,879	28,228	100.0	98,598	65,334
第 一 次 産 業	1,301	809	492	1.5	1,210	756
A 農 業	1,181	699	482		1,103	656
B 林 業	6	5	1		1	1
C 漁 業	114	105	9		106	99
第 二 次 産 業	30,156	23,940	6,216	34.2	31,501	24,513
D 鉱 業	38	28	10		37	32
E 建 設 業	8,862	7,804	1,058		9,004	7,834
F 製 造 業	21,256	16,108	5,148		22,460	16,647
第 三 次 産 業	56,434	35,015	21,419	64.1	65,216	39,700
G 電気・ガス・熱供給水道業	558	488	70		524	454
H 運 輸 ・ 通 信 業	4,965	4,422	543		5,356	4,689
I 卸売・小売業、飲食店	20,196	12,196	8,000		22,608	13,132
J 金 融 ・ 保 険 業	3,477	1,855	1,622		4,020	2,156
K 不 動 産 業	1,141	801	340		1,441	959
L サ ー ビ ス 業	21,813	12,091	9,722		27,261	15,304
M 公 務	4,284	3,162	1,122		4,006	3,006
分 類 不 能 の 産 業	216	115	101	0.2	671	365

(単位：人・%)

6 0 年		平 成 2 年				平 成 7 年			
女	構成比	総 数	男	女	構成比	総 数	男	女	構成比
33,264	100.0	107,973	70,345	37,628	100.0	113,839	73,104	40,735	100.0
454	1.2	1,002	602	400	0.9	1,130	698	432	1.0
447		978	587	391		1,117	691	426	
—		2	2	—		1	1	—	
7		22	13	9		12	6	6	
6,988	31.9	32,736	25,390	7,346	30.3	30,201	23,928	6,273	26.5
5		26	19	7		26	22	4	
1,170		10,335	8,746	1,589		11,149	9,440	1,709	
5,813		22,375	16,625	5,750		19,026	14,466	4,560	
25,516	66.2	73,107	43,700	29,407	67.7	81,033	47,556	33,477	71.2
70		414	349	65		435	363	72	
667		6,096	5,188	908		6,445	5,329	1,116	
9,476		23,396	13,219	10,177		24,740	13,625	11,115	
1,864		4,602	2,366	2,236		4,731	2,463	2,268	
482		1,926	1,251	675		2,082	1,297	785	
11,957		32,499	18,304	14,195		38,101	21,222	16,879	
1,000		4,174	3,023	1,151		4,499	3,257	1,242	
306	0.7	1,128	653	475	1.1	1,475	922	553	1.3

(13) 従業・通学市区町村別 15歳以上就業者数及び通学者数
(府中市に常住する者)

従業・通学市区町村	総 数	就 業 者	通 学 者	従業・通学市区町村	総 数	就 業 者	通 学 者
就業者・通学者	130,934	113,839	17,095	武蔵野市	2,008	1,608	400
市 内	55,535	51,335	4,200	三 鷹 市	2,238	1,882	356
他市区町村	75,399	62,504	12,895	青 梅 市	309	244	65
千代田区	5,635	4,960	675	昭 島 市	451	425	26
中央区	2,620	2,595	25	調 布 市	6,061	5,278	783
港区	4,152	4,024	128	町 田 市	750	417	333
新宿区	6,909	6,144	765	小金井市	1,775	1,243	532
文京区	1,075	800	275	小 平 市	976	700	276
台東区	525	497	28	日 野 市	1,304	1,024	280
墨田区	226	209	17	東村山市	275	241	34
江東区	712	702	10	国分寺市	1,519	1,334	185
品川区	1,087	1,029	58	国 立 市	1,887	1,394	493
目黒区	786	651	135	田 無 市	185	152	33
大田区	677	645	32	保 谷 市	170	118	52
世田谷区	3,321	2,491	830	福 生 市	119	113	6
渋谷区	4,165	3,642	523	狛 江 市	418	341	77
中野区	923	749	174	東大和市	131	126	5
杉並区	2,350	1,860	490	清 瀬 市	83	57	26
豊 島 区	1,061	847	214	東久留米市	153	137	16
北 区	210	167	43	武蔵村山市	161	161	—
荒川区	102	89	13	多 摩 市	2,302	1,899	403
板橋区	302	252	50	稲 城 市	958	768	190
練馬区	396	336	60	羽 村 市	140	137	3
足立区	66	66	—	あきる野市	131	88	43
葛飾区	48	43	5	その他都内町村	102	91	11
江戸川区	137	124	13	神奈川 県	3,809	3,212	597
八王子市	4,336	2,239	2,097	埼 玉 県	1,638	1,225	413
立川市	2,442	2,030	412	千 葉 県	467	342	125
				山 梨 県	138	100	38
				そ の 他	478	456	22

(14) 常住市区町村別 15 歳以上就業者数及び通学者数
(府中市で従業・通学する者)

常住市区町村	総 数	就 業 者	通 学 者	常住市区町村	総 数	就 業 者	通 学 者
府中市で従業・ 通学する者	124,843	113,970	10,873	武蔵野市	660	581	79
府中市に常住	55,535	51,335	4,200	三鷹市	1,593	1,111	482
他市に常住	69,308	62,635	6,673	青梅市	1,307	1,223	84
				昭島市	1,432	1,342	90
千代田区	16	10	6	調布市	4,163	3,482	681
中央区	14	14	—	町田市	1,164	1,093	71
港区	79	73	6	小金井市	1,780	1,501	279
新宿区	294	259	35	小平市	1,706	1,575	131
文京区	119	102	17	日野市	4,405	4,180	225
				東村山市	1,025	932	93
台東区	42	39	3				
墨田区	59	54	5	国分寺市	2,776	2,509	267
江東区	156	139	17	国立市	2,630	2,282	348
品川区	169	158	11	田無市	261	233	28
目黒区	168	148	20	保谷市	272	251	21
				福生市	597	543	54
大田区	294	269	25				
世田谷区	1,620	1,451	169	狛江市	589	462	127
渋谷区	293	263	30	東大和市	710	670	40
中野区	455	417	38	清瀬市	291	266	25
杉並区	1,129	993	136	東久留米市	448	410	38
				武蔵村山市	540	502	38
豊島区	187	175	12				
北区	207	194	13	多摩市	5,682	4,987	695
荒川区	57	54	3	稲城市	2,223	1,933	290
板橋区	318	293	25	羽村市	498	460	38
練馬区	676	609	67	あきる野市	751	688	63
				その他都内町村	415	368	47
足立区	131	118	13				
葛飾区	85	77	8	神奈川県	7,366	6,941	425
江戸川区	161	145	16	埼玉県	6,049	5,670	379
				千葉県	882	745	137
八王子市	7,233	6,757	476	山梨県	334	305	29
立川市	2,364	2,225	139	その他	433	354	79

平成7年国勢調査東京都区市町村別人口及び世帯数

地 域	人 口			平成2年国勢調査人口 に 対 す る 増 減		世 帯 数	1 世帯 当たり 人 員
	総 数	男	女	増 減 数	増減率(%)		
全 国	125,570,246	61,574,398	63,995,848	1,959,079	1.58	44,107,856	2.85
東 京 都	11,773,605	5,892,704	5,880,901	-81,958	-0.69	4,998,492	2.36
区 部	7,967,614	3,959,416	4,008,198	-195,959	-2.40	3,514,469	2.27
市 部	3,712,682	1,885,902	1,826,780	112,999	3.14	1,451,804	2.56
郡 部	61,232	31,039	30,193	1,261	2.10	18,540	3.30
島 部	32,077	16,347	15,730	-259	-0.80	13,679	2.34
区 部	7,967,614	3,959,416	4,008,198	-195,959	-2.40	3,514,469	2.27
千代田区	34,780	16,522	18,258	-4,692	-11.89	14,507	2.40
中央区	63,923	30,768	33,155	-4,118	-6.05	28,268	2.26
港区	144,885	67,764	77,121	-13,614	-8.59	66,362	2.18
新宿区	279,048	137,765	141,283	-17,742	-5.98	140,393	1.99
文京区	172,474	83,794	88,680	-8,795	-4.85	77,959	2.21
台東区	153,918	77,259	76,659	-9,051	-5.55	67,902	2.27
墨田区	215,681	106,837	108,844	-7,263	-3.26	87,749	2.46
江東区	365,604	183,492	182,112	-19,555	-5.08	147,495	2.48
品川区	325,377	160,869	164,508	-19,234	-5.58	149,466	2.18
目黒区	243,100	115,877	127,223	-8,122	-3.23	116,528	2.09
大田区	636,276	321,160	315,116	-11,638	-1.80	276,436	2.30
世田谷区	781,104	381,305	399,799	-7,947	-1.01	365,041	2.14
渋谷区	188,472	89,507	98,965	-17,153	-8.34	94,421	2.00
中野区	306,581	152,091	154,490	-13,106	-4.10	154,518	1.98
杉並区	515,803	251,810	263,993	-13,682	-2.58	251,837	2.05
豊島区	246,252	122,848	123,404	-15,618	-5.96	125,563	1.96
北区	334,127	165,502	168,625	-20,520	-5.79	146,865	2.28
荒川区	176,886	88,513	88,373	-7,923	-4.29	73,039	2.42
板橋区	511,415	257,410	254,005	-7,528	-1.45	225,655	2.27
練馬区	635,746	318,551	317,195	17,083	2.76	264,086	2.41
足立区	622,270	313,591	308,679	-8,893	-1.41	239,164	2.60
葛飾区	424,478	213,767	210,711	-323	-0.08	166,665	2.55
江戸川区	589,414	302,414	287,000	23,475	4.15	234,550	2.51

平成7年国勢調査東京都区市町村別人口及び世帯数（つづき）

地 域	人 口			平成2年国勢調査人口 に 対 す る 増 減		世 帯 数	1 世帯 当 たり 人 員
	総 数	男	女	増 減 数	増減率(%)		
市 部	3,712,682	1,885,902	1,826,780	112,999	3.14	1,451,804	2.56
八王子市	503,363	258,404	244,959	37,016	7.94	188,922	2.66
立川市	157,884	79,020	78,864	5,060	3.31	62,144	2.54
武蔵野市	135,051	66,288	68,763	-4,026	-2.89	63,118	2.14
三鷹市	165,721	84,197	81,524	157	0.09	73,428	2.26
青梅市	137,234	69,632	67,602	11,274	8.95	45,274	3.03
府中市	216,211	114,001	102,210	6,815	3.25	88,036	2.46
昭島市	107,292	54,494	52,798	1,920	1.82	39,850	2.69
調布市	198,574	101,477	97,097	897	0.45	87,353	2.27
町田市	360,525	180,361	180,164	11,475	3.29	130,739	2.76
小金井市	109,279	55,536	53,743	3,380	3.19	48,154	2.27
小平市	172,946	87,804	85,142	8,933	5.45	68,338	2.53
日野市	166,537	86,921	79,616	609	0.37	67,377	2.47
東村山市	135,112	67,675	67,437	1,110	0.83	49,248	2.74
国分寺市	105,786	54,307	51,479	4,804	4.76	46,335	2.28
国立市	66,719	33,780	32,939	886	1.35	28,381	2.35
田無市	74,813	37,611	37,202	-331	-0.44	30,142	2.48
保谷市	100,260	50,338	49,922	5,114	5.37	40,205	2.49
福生市	61,497	31,453	30,044	3,435	5.92	24,237	2.54
狛江市	74,656	37,747	36,909	467	0.63	33,210	2.25
東大和市	76,355	38,321	38,034	1,223	1.63	26,722	2.86
清瀬市	67,386	32,935	34,451	-153	-0.23	24,042	2.80
東久留米市	111,097	55,378	55,719	-2,721	-2.39	40,431	2.75
武蔵村山市	67,015	34,181	32,834	1,453	2.22	23,412	2.86
多摩市	148,113	75,062	73,051	3,624	2.51	56,014	2.64
稲城市	62,806	32,360	30,446	4,171	7.11	23,473	2.68
羽村市	55,095	28,693	26,402	2,992	5.74	20,046	2.75
あきる野市	75,355	37,926	37,429	3,415	4.75	23,173	3.25

平成 7 年国勢調査東京都区市町村別人口及び世帯数 (つづき)

地 域	人 口			平成 2 年国勢調査人口 に 対 す る 増 減		世 帯 数	1 世帯 当たり 人 員
	総 数	男	女	増 減 数	増減率(%)		
郡 部	61,232	31,039	30,193	1,261	2.10	18,540	3.30
瑞穂町	32,714	16,767	15,947	1,747	5.64	10,367	3.16
日の出町	16,701	8,401	8,300	257	1.56	4,629	3.61
檜原村	3,560	1,789	1,771	-248	-6.51	1,019	3.49
奥多摩町	8,257	4,082	4,175	-495	-5.66	2,525	3.27
島 部	32,077	16,347	15,730	-259	-0.80	13,679	2.34
大島支庁	15,449	7,681	7,768	-699	-4.33	6,244	2.47
大島町	9,693	4,812	4,881	-321	-3.21	4,117	2.35
利島村	317	184	133	2	0.63	174	1.82
新島村	3,163	1,527	1,636	-342	-9.76	1,176	2.69
神津島村	2,276	1,158	1,118	-38	-1.64	777	2.93
三宅支庁	4,106	2,010	2,096	-98	-2.33	1,883	2.18
三宅村	3,831	1,854	1,977	-80	-2.05	1,722	2.22
御蔵島村	275	156	119	-18	-6.14	161	1.71
八丈支庁	9,713	4,803	4,910	90	0.94	4,219	2.30
八丈町	9,476	4,652	4,824	56	0.59	4,079	2.32
青ヶ島村	237	151	86	34	16.75	140	1.69
小笠原支庁	2,809	1,853	956	448	18.98	1,333	2.11
小笠原村	2,809	1,853	956	448	18.98	1,333	2.11

3. 財政・税務

会 計 別 決 算 額 (歳 入)

(単位:円)

区 分	平成4年度	平成5年度	平成6年度	平成7年度	平成8年度
一 般 会 計	76,249,012,224	71,428,266,489	71,702,085,054	79,465,776,267	73,233,168,874
特 別 会 計					
国民健康保険	7,621,259,167	8,198,328,917	8,928,745,812	9,523,550,216	10,217,584,645
老人保健医療	7,521,863,039	8,341,754,133	9,143,061,955	9,890,665,846	11,229,299,381
競 走 事 業	187,158,009,968	170,265,671,696	168,285,223,553	165,761,449,949	138,303,483,271
公 共 用 地	20,864,881,471	19,710,122,065	15,450,899,433	10,901,240,751	9,570,306,425
下 水 道 事 業	4,333,956,337	4,657,397,060	4,397,883,818	4,397,865,319	4,705,129,903
都市計画三本木 土地区画整理事業	74,299,608	—	—	—	—
受託水道事業	1,787,267,883	1,798,372,360	1,845,040,954	2,369,806,589	2,568,537,276
火災共済事業	8,114,731	8,330,056	8,032,849	8,824,780	6,019,807
シルバー入院 共 済 事 業	82,594,341	116,081,035	142,327,887	149,409,675	159,273,846

会 計 別 決 算 額 (歳 出)

(単位:円)

区 分	平成4年度	平成5年度	平成6年度	平成7年度	平成8年度
一 般 会 計	75,029,805,491	70,160,202,010	70,240,666,544	77,967,695,208	71,901,564,853
特 別 会 計					
国民健康保険	7,592,815,572	8,140,318,480	8,853,877,442	9,455,762,796	10,282,867,444
老人保健医療	7,521,863,039	8,246,042,399	9,068,580,824	9,889,212,390	11,228,275,690
競 走 事 業	186,489,936,727	169,981,136,453	167,420,104,427	165,348,574,588	138,298,663,894
公 共 用 地	20,684,029,253	19,533,518,854	15,283,017,249	10,507,134,776	9,041,740,711
下 水 道 事 業	4,292,594,222	4,575,301,585	4,364,544,170	4,397,010,691	4,704,182,904
都市計画三本木 土地区画整理事業	54,643,960	—	—	—	—
受託水道事業	1,787,267,883	1,798,372,360	1,845,040,954	2,369,806,589	2,568,537,276
火災共済事業	7,997,036	7,033,611	7,277,461	8,811,590	5,497,845
シルバー入院 共 済 事 業	80,520,464	96,387,265	111,074,152	126,123,210	136,539,631

資料: 出納課

一般会計決算額（歳入）

（単位：円）

区 分	平成4年度	平成5年度	平成6年度	平成7年度	平成8年度
総 額	76,249,012,224	71,428,266,489	71,702,085,054	79,465,776,267	73,233,168,874
市 税	40,141,181,457	41,477,476,726	40,964,812,677	42,855,838,066	45,735,044,051
地 方 譲 与 税	1,291,107,000	1,409,882,000	1,418,651,000	1,444,811,000	1,494,769,000
利 子 割 交 付 金	751,186,000	1,029,077,000	1,223,762,000	1,281,876,000	643,644,000
特別地方消費税交付金	14,407,000	13,566,000	12,939,000	12,476,000	11,301,000
自動車取得税交付金	616,659,000	552,409,000	594,072,000	627,576,000	660,679,000
国有提供施設等所在 市町村助成交付金等	9,325,000	9,325,000	9,325,000	8,772,000	8,362,000
地 方 交 付 税	72,177,000	66,750,000	70,025,000	69,357,000	71,399,000
交 通 安 全 対 策 特 別 交 付 金	44,385,000	41,847,000	40,942,000	40,842,000	41,334,000
分担金及び負担金	1,463,746,985	1,789,941,118	1,400,180,217	1,416,255,322	1,452,571,536
使用料及び手数料	1,144,933,661	1,270,110,522	1,321,831,165	1,421,709,943	1,475,232,550
国 庫 支 出 金	5,096,227,144	5,871,194,452	7,120,502,585	8,702,542,218	5,300,467,134
都 支 出 金	5,494,782,396	5,604,729,835	5,984,109,354	6,693,643,030	6,208,268,955
財 産 収 入	1,340,491,604	827,020,167	654,292,978	385,295,448	211,877,814
寄 附 金	903,307,037	885,189,138	973,484,477	700,091,220	949,824,196
繰 入 金	5,519,339,378	2,427,000,000	1,202,188,000	2,914,362,000	1,210,214,034
繰 越 金	1,259,920,624	1,238,862,381	1,268,064,479	1,461,418,510	1,498,081,059
諸 収 入	3,544,335,938	1,702,686,150	2,394,603,122	3,283,310,510	2,195,399,545
市 債	7,541,500,000	5,211,200,000	5,048,300,000	6,145,600,000	4,064,700,000

一般会計決算額（歳出）

（単位：円）

区 分	平成4年度	平成5年度	平成6年度	平成7年度	平成8年度
総 額	75,029,805,491	70,160,202,010	70,240,666,544	77,967,695,208	71,901,564,853
議 会 費	499,206,755	499,442,848	464,548,646	512,295,480	524,558,476
総 務 費	11,218,560,787	10,400,938,461	10,605,252,063	10,118,645,671	11,960,460,366
民 生 費	19,006,094,260	22,272,559,695	20,573,461,450	21,420,336,852	22,809,550,327
衛 生 費	4,362,364,213	6,877,979,046	6,920,741,674	10,726,724,120	7,769,661,845
労 働 費	184,512,505	193,023,139	194,893,150	191,856,535	182,889,255
農 林 水 産 業 費	187,885,952	175,596,163	168,049,225	165,611,186	163,842,486
商 工 費	512,530,526	516,101,286	534,193,913	579,021,160	446,563,303
土 木 費	12,485,374,885	10,564,512,697	14,142,483,295	16,949,509,208	8,922,302,771
消 防 費	2,211,669,153	2,262,878,114	2,410,777,259	2,742,271,566	2,790,536,950
教 育 費	21,129,854,310	12,424,087,182	9,610,252,775	9,315,883,247	9,734,891,284
公 債 費	3,033,752,145	3,921,083,379	4,560,013,094	5,217,540,183	5,653,307,790
諸 支 出 金	198,000,000	52,000,000	56,000,000	28,000,000	943,000,000

資料：出納課

普通会計決算額（歳入）

（単位：千円）

区 分	平成4年度	平成5年度	平成6年度	平成7年度	平成8年度
総 額	97,631,584	91,644,165	87,349,608	90,580,051	82,880,300
地 方 税	40,141,181	41,477,477	40,964,813	42,855,838	45,735,044
地 方 譲 与 税	1,291,107	1,409,882	1,418,651	1,444,811	1,494,769
利 子 割 交 付 金	751,186	1,029,077	1,223,762	1,281,876	643,644
特 別 地 方 消 費 税 交 付 金	14,407	13,566	12,939	12,476	11,301
自 動 車 取 得 税 交 付 金	616,659	552,409	594,072	627,576	660,679
地 方 交 付 税	72,177	66,750	70,025	69,357	71,399
交 通 安 全 対 策 特 別 交 付 金	44,385	41,847	40,942	40,842	41,334
国 有 提 供 施 設 等 所 在 市 町 村 助 成 交 付 金	9,325	9,325	9,325	8,772	8,362
分 担 金 及 び 負 担 金	714,463	1,164,105	1,315,872	1,353,858	1,414,164
使 用 料	1,238,682	1,252,238	1,274,069	1,320,790	1,344,091
手 数 料	143,099	239,299	267,934	310,799	326,757
国 庫 支 出 金	5,895,363	6,654,346	7,692,186	9,476,842	5,736,967
都 支 出 金	10,452,211	11,665,549	11,202,757	9,283,385	9,025,105
財 産 収 入	4,701,695	4,105,745	2,769,935	2,421,415	1,504,536
寄 附 金	1,403,307	1,385,189	1,473,484	1,200,091	1,449,824
繰 入 金	5,486,367	2,525,675	1,321,271	3,065,454	1,356,468
繰 越 金	1,623,266	1,421,906	1,465,658	1,661,310	1,915,487
諸 収 入	12,851,904	10,140,280	7,797,713	6,671,759	5,276,669
地 方 債	10,180,800	6,489,500	6,434,200	7,472,800	4,863,700

資料：企画調整部財政課

普通会計決算額（歳出）

（単位：千円）

区 分	平成4年度	平成5年度	平成6年度	平成7年度	平成8年度
総 額	96,209,678	90,178,507	85,688,298	88,664,564	80,996,874
議 会 費	499,305	499,654	464,657	512,431	524,689
総 務 費	10,784,232	10,371,246	9,216,901	8,779,627	11,139,463
民 生 費	19,133,942	21,933,735	21,042,290	21,947,266	23,301,944
衛 生 費	4,378,533	6,930,099	6,970,875	10,733,101	7,804,704
労 働 費	451,812	425,355	435,100	459,177	472,919
農 林 水 産 業 費	193,751	175,596	168,049	165,611	163,843
商 工 費	511,721	515,799	533,404	578,711	445,781
土 木 費	30,366,761	29,123,664	28,215,594	27,711,059	18,305,346
消 防 費	2,221,130	2,366,948	2,420,125	2,757,937	2,801,302
教 育 費	24,597,149	13,885,422	11,633,671	9,777,880	10,362,822
災 害 復 旧 費	—	—	—	—	—
公 債 費	3,071,342	3,950,989	4,587,632	5,241,764	5,674,061
諸 支 出 金	—	—	—	—	—

資料：企画調整部財政課

市 税 の 収 入 状 況

（単位：円）

区 分	平成4年度	平成5年度	平成6年度	平成7年度	平成8年度
総 額	40,141,181,457	41,477,476,726	40,964,812,677	42,855,838,066	45,735,044,051
市 民 税	23,238,921,863	22,540,230,983	19,839,621,813	21,137,476,418	23,471,850,791
固 定 資 産 税	12,873,432,795	14,792,681,613	16,596,048,343	17,414,845,971	17,854,455,571
軽 自 動 車 税	77,229,230	78,631,385	79,057,160	80,119,860	81,410,040
市 た ば こ 税	1,071,985,167	1,082,371,351	1,081,495,246	1,076,115,326	1,148,471,642
都 市 計 画 税	2,508,907,102	2,755,879,394	2,670,557,715	2,866,807,191	2,971,519,707
特別土地保有税	370,705,300	227,682,000	698,032,400	280,473,300	207,336,300

資料：出納課「決算調書」

普通会計決算額及び財政力指数東京都27市比較（平成8年度）

市 名	歳 入	歳 出	歳出1人当たり	財政力指数値
	千円	千円	円	
八王子市	178,675,408	177,506,270	364,040	1.108
立川市	72,518,262	71,162,088	456,062	1.219
武蔵野市	56,968,952	54,300,469	417,834	1.552
三鷹市	56,317,939	54,076,776	339,150	1.247
青梅市	38,662,424	37,889,442	279,850	0.921
府中市	82,880,300	80,996,874	383,125	1.301
昭島市	36,063,209	35,818,800	335,662	1.002
調布市	67,822,003	66,535,744	348,524	1.223
町田市	111,047,097	107,014,896	299,923	1.252
小金井市	31,246,005	31,013,411	294,566	1.039
小平市	50,279,553	48,870,847	294,738	1.072
日野市	48,661,023	47,199,732	292,519	1.138
東村山市	41,917,773	41,510,678	308,988	0.870
国分寺市	35,901,227	35,287,384	348,680	1.049
国立市	21,017,819	20,918,879	319,168	1.019
田無市	24,372,795	23,604,905	320,080	0.978
保谷市	32,594,937	32,156,476	327,402	0.930
福生市	22,557,759	21,884,391	363,867	0.784
狛江市	25,654,143	25,159,925	346,809	0.958
東大和市	22,971,302	22,702,576	295,587	0.862
清瀬市	25,320,701	24,931,767	371,733	0.742
東久留米市	38,169,063	37,598,590	336,146	0.887
武蔵村山市	20,982,580	20,363,421	305,693	0.837
多摩市	55,234,747	54,194,330	378,146	1.210
稲城市	21,943,966	21,125,135	339,611	0.913
羽村市	20,634,818	20,436,507	375,623	1.113
あきるの市	25,872,773	25,603,913	336,446	0.751

注. 1) 財政力指数値＝基準財政収入額／基準財政需要額の前3か年平均（当該年度を含む）

2) 普通会計は公営企業会計を除く各会計の純計

3) 歳出1人当たり欄に使用した人口は9.4.1 現在住民基本台帳人口による。

資料：企画調整部財政課

4. 農 業

農 家 数 及 び 農 家 人 口

(各年2. 1)

年 次	農 家 数					農 家 人 口			
	総 数	専 業 農 家	兼 業 農 家			総 数	農 業 専 従 人 口		
			総 数	第1種兼業	第2種兼業		総 数	男	女
平成 5	588	14	574	35	539	2,838	1,272	688	584
6	572	11	561	29	532	2,702	1,235	662	573
7	566	10	556	20	536	2,675	1,245	669	576
8	555	10	545	24	521	2,626	1,223	686	537
9	545	10	535	22	513	2,537	1,259	660	599

資料：生活文化部産業課

耕 地 面 積

(各年2. 1) (単位：a)

年 次	総面積	田	畑	樹園地	一戸当たり平均耕地面積
平成 5	21,143	6,524	10,748	3,871	36.0
6	20,852	6,584	10,526	3,742	36.5
7	19,993	6,191	9,724	4,078	35.3
8	20,283	6,723	9,856	3,704	36.6
9	20,292	6,923	10,089	3,280	37.2

資料：生活文化部産業課

農 地 転 用 状 況

(単位：㎡)

年 度	総 数	農地法第4条による転用			農地法第5条による転用		
		総 数	住宅用地	その他	総 数	住宅用地	その他
平成 4	115,220	94,339	44,761	49,578	20,881	9,553	11,328
5	90,114	51,634	33,666	17,968	38,480	32,880	5,600
6	73,350	39,675	23,692	15,983	33,675	27,632	6,043
7	59,801	33,311	20,659	12,652	26,490	22,109	4,381
8	64,907	37,387	21,064	16,323	27,520	20,213	7,307

資料：農業委員会

主な農作物の種類別農家数及び作付面積

(各年2. 1) (単位: a)

区 分	平成 5 年		平成 6 年		平成 7 年		平成 8 年		平成 9 年	
	農家数	作 付 面 積	農家数	作 付 面 積	農家数	作 付 面 積	農家数	作 付 面 積	農家数	作 付 面 積
水 稲	199	3,898	193	3,901	191	4,014	181	3,874	167	3,585
陸 稲	14	79	10	48	12	46	11	57	9	53
小 麦	42	365	38	232	34	231	34	181	31	161
ばれいしょ	378	981	363	859	368	872	345	747	331	734
な す	346	568	326	278	328	304	303	239	289	262
ト マ ト	251	215	256	205	249	202	217	185	237	185
きゅうり	339	307	309	254	313	252	287	235	278	226
だいこん	323	489	331	507	309	487	290	595	291	463
にんじん	220	92	141	97	114	93	106	78	106	92
ね ぎ	328	784	301	593	313	690	272	533	277	556
わ け ぎ	41	779	35	741	32	577	36	595	39	556
白 菜	184	224	199	232	174	227	163	220	170	220
キャベツ	214	832	210	861	203	670	165	663	186	620
ほうれんそう	296	1,231	295	1,356	286	1,238	261	1,092	257	914
小 松 菜	284	2,096	267	2,302	270	1,945	246	1,905	259	1,594
レ タ ス	20	88	21	52	14	48	16	35	18	42
枝 豆	202	890	198	813	188	866	199	810	193	805
梨	34	825	35	856	35	805	33	739	33	707
切 花	23	182	23	184	36	238	33	189	40	206
しいたけ	9	31	8	28	8	33	5	26	9	36

資料：生活文化部産業課

家 畜 飼 養 戸 数 及 び 頭 羽 数

(各年2. 1)

年 次	乳 牛		肉 牛		鶏		豚	
	戸 数	頭 数	戸 数	頭 数	戸 数	羽 数	戸 数	頭 数
平成 5	2	29	3	58	6	7,030	5	27
6	2	30	3	55	4	6,815	3	36
7	2	24	3	47	4	6,965	3	38
8	2	24	3	42	5	6,625	3	20
9	2	25	3	32	3	6,550	1	10

資料：生活文化部産業課

専 業 ・ 兼 業 別 農 家 数

(各年2. 1)

年 次	農 家 数				
	総 数	専 業 農 家	兼 業 農 家		
			総 数	農業を主とするもの	兼業を主とするもの
昭和 5 0	782	69	713	228	485
5 5	735	42	693	99	594
6 0	679	32	647	88	559
平成 2	550	38	512	118	394
7	457	48	409	46	363

資料：「1995年農業センサス」東京都結果報告

経 営 耕 地 面 積 規 模 別 農 家 数

(各年2. 1)

年 次	総 農 家 数	30 a	30 a	50 a	100 a	150 a	200 a
		未 満	～50 a	～100 a	～150 a	～200 a	
		未 満	未 満	未 満	未 満	未 満	以 上
昭和 5 0	782	307	191	248	32	3	1
5 5	735	315	177	211	29	1	2
6 0	679	314	155	184	22	2	2
平成 2	550	223	164	141	19	1	2
7	457	209	119	103	21	2	3

資料：「1995年農業センサス」東京都結果報告

農 産 物 販 売 金 額 規 模 別 農 家 数

(7. 2. 1)

総農家数	販 売	15万円	15	50	100	200	300	500	1,000万円
			～50	～100	～200	～300	～500	～1,000	
	な し	未 満	未 満	未 満	未 満	未 満	未 満	未 満	以 上
457	91	83	72	46	50	33	45	28	9

資料：「1995年農業センサス」東京都結果報告

保 有 山 林 林 家 数

(2. 2. 1) (単位：h a)

総林家数	総 保 有 山林面積	農 家 林 家		非 農 家 林 家	
		農 家 林 家		非 農 家 林 家	
		農家林家数	保有山林面積	非農家林家数	保有山林面積
1,195	1,398	43	58	1,152	1,340

資料：「1990年世界農林業センサス」東京都結果報告

東京都27市別農家数及び農家人口

(7.2.1)

地域別	農家数					世帯員数		
	総数	専業農家	兼業農家			総数	男	女
			総数	第1種	第2種			
	戸	戸	戸	戸	戸	人	人	人
総数	17,367	1,901	15,466	1,949	13,517	75,940	37,728	38,212
区	2,659	252	2,407	298	2,109	12,680	6,209	6,471
市	11,320	777	10,543	1,324	9,219	51,699	25,727	25,972
郡	1,739	179	1,560	101	1,459	7,299	3,685	3,614
島	1,649	693	956	226	730	4,262	2,107	2,155
八王子市	1,715	155	1,560	131	1,429	7,398	3,728	3,670
立川市	484	39	445	89	356	2,229	1,097	1,132
武蔵野市	93	—	93	1	92	424	217	207
三鷹市	369	13	356	64	292	1,839	914	925
青梅市	1,085	95	990	43	947	4,621	2,280	2,341
府中市	457	48	409	46	363	2,150	1,052	1,098
昭島市	224	6	218	8	210	992	494	498
調布市	415	9	406	55	351	2,070	1,024	1,046
町田市	1,349	77	1,272	171	1,101	6,182	3,075	3,107
小金井市	207	13	194	18	176	980	487	493
小平市	445	11	434	56	378	2,092	1,032	1,060
日野市	415	22	393	27	366	1,774	874	900
東村山市	390	11	379	88	291	1,875	919	956
国分寺市	280	31	249	54	195	1,399	703	696
国立市	181	3	178	18	160	810	420	390
田無市	131	3	128	20	108	663	331	332
保谷市	224	9	215	22	193	1,046	503	543
福生市	79	1	78	1	77	365	181	184
狛江市	166	1	165	14	151	795	398	397
東大和市	256	11	245	15	230	1,164	587	577
清瀬市	326	44	282	92	190	1,556	757	799
東久留米市	377	71	306	61	245	1,807	894	913
武蔵村山市	436	17	419	87	332	2,017	1,025	992
多摩市	160	4	156	—	156	685	353	332
稲城市	345	13	332	97	235	1,618	799	819
秋川市	566	69	497	33	464	2,515	1,268	1,247
羽村市	145	1	144	13	131	633	315	318

資料：「1995年農業センサス」東京都結果報告

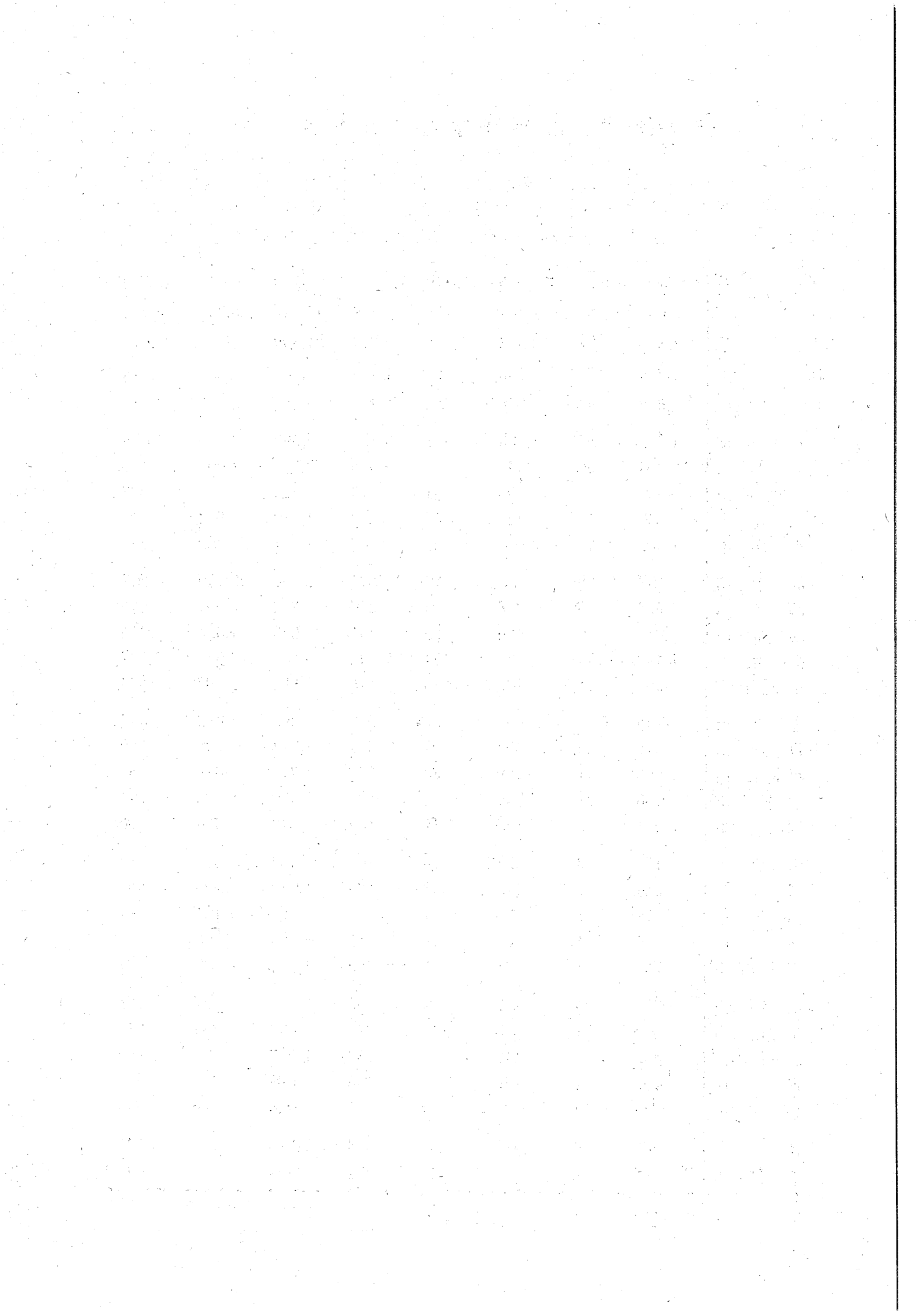

5. 商業・工業・事業所

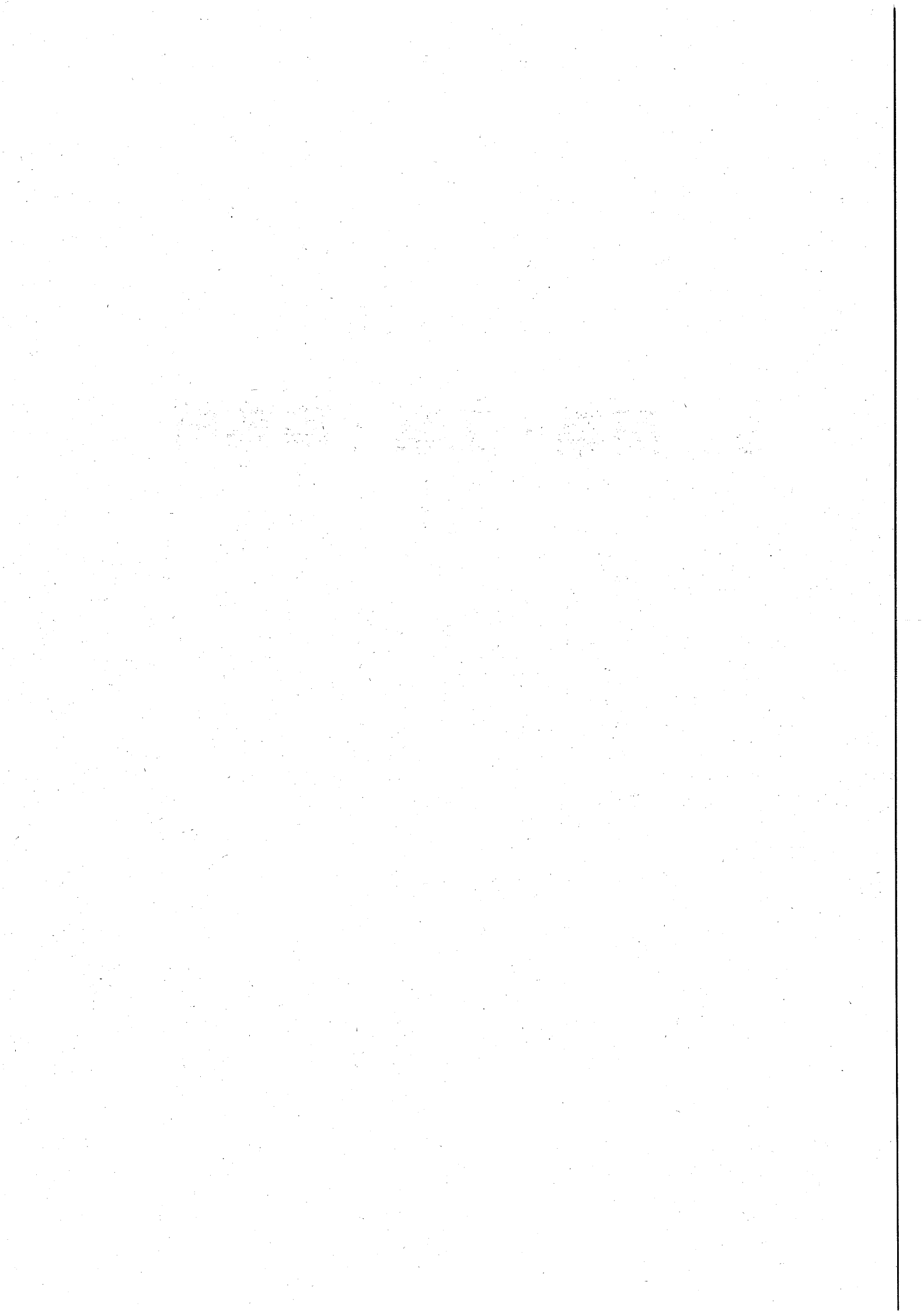

商 業

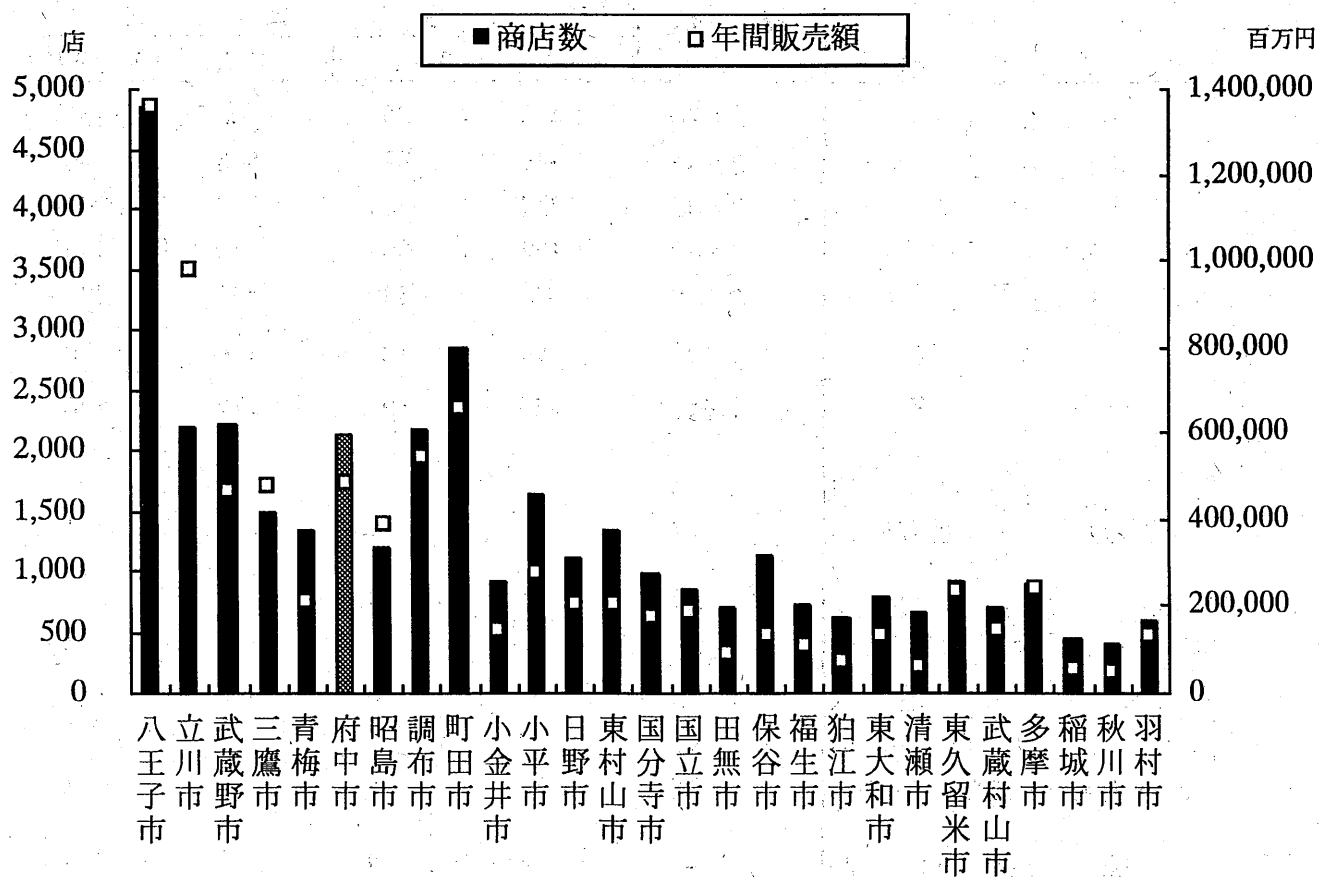

東京都27市別商店数及び年間販売額（平成6年7月1日現在）
（飲食店は除く）

(1) 商店数、従業者数、年間商品販売額及び売場面積（丙の2を除く）

年 次	総 数			卸 売 業			
	商 店 数	従業者数	年間販売額	商 店 数	従業者数	年間販売額	商品手持額
57. 6. 1	3,070	14,613	296,894	441	3,181	147,739	10,988
60. 5. 1	2,954	15,336	336,694	468	3,423	180,154	10,037
63. 6. 1	2,889	16,550	391,233	476	3,377	202,894	10,767
3. 7. 1	2,827	17,441	532,124	538	4,131	308,195	14,159
6. 7. 1	2,138	14,140	483,613	491	4,190	297,826	13,637

注. 1) 丙の2とは、バー・キャバレー・ピヤホール・酒場等をいう。

2) 63年調査では、飲食店の調査日は平成元.10.1 現在

3) 3年調査では、飲食店の調査日は平成 4.10.1 現在

4) 6年調査では、飲食店の調査未実施。

資料：商業統計調査

(2) 産業（小分類）別、従業者規模別商店数、売場面積、従業者数、年間販売額及び

年 次 産 業 分 類	総 数	商 店			
		従 業 者			
		1～2人	3～4人	5～9人	10～19人
57. 6. 1	3,070	1,485	861	466	163
60. 5. 1	2,954	1,349	821	506	166
63. 6. 1	2,889	1,224	764	558	207
3. 7. 1	2,827	1,123	804	533	206
6. 7. 1	2,138	845	520	423	202
卸 売 業	491	96	127	144	76
小 売 業	1,647	749	393	279	126
百貨店	3	—	—	—	—
その他の各種商品	4	1	1	1	1
呉服・服地・寝具	43	27	8	6	2
男子服	32	15	11	3	3
婦人・子供服	52	32	16	3	1
くつ・はきもの	17	10	4	3	—
その他の織物・衣服身のまわり品	22	15	4	2	1
各種食料品	40	8	4	5	9
酒・調味料	97	28	43	20	5
食肉	29	19	6	4	—
鮮魚	31	22	6	3	—
乾物	1	—	1	—	—

(単位：金額 百万円・面積 m²)

小 売 業 (飲 食 店 を 除 く)					飲 食 店		
商 店 数	従業者数	年間販売額	売 場 面 積	商品手持額	商 店 数	従業者数	年間販売額
1,924	8,406	135,495	111,992	12,062	705	3,026	13,660
1,829	8,532	141,279	107,040	10,961	657	3,381	15,260
1,787	9,303	169,770	115,106	11,039	626	3,870	18,569
1,733	9,277	203,219	113,180	12,466	556	4,033	20,710
1,647	9,950	185,787	145,442	11,607	—	—	—

商品手持額 (丙の2を除く)

(単位：金額 百万円・面積 m²)

数				売 場 面 積	従 業 者 数	年間販売額	商品手持額
規 模 別							
20～29人	30～49人	50～99人	100人以上				
40	28	23	4	111,992	14,613	296,894	23,050
48	32	24	8	107,040	15,336	336,694	20,998
59	42	28	7	115,106	16,550	391,233	21,806
71	49	35	6	113,180	17,441	532,124	26,625
82	46	15	5	145,442	14,140	483,613	25,243
29	15	2	2	...	4,190	297,826	13,637
53	31	13	3	145,442	9,950	185,787	11,607
—	—	2	1	18,055	379	15,341	665
—	—	—	—	314	23	628	46
—	—	—	—	1,987	145	1,512	598
—	—	—	—	2,773	114	2,187	508
—	—	—	—	3,796	138	2,571	395
—	—	—	—	955	48	728	203
—	—	—	—	592	68	408	82
4	6	3	1	11,299	905	23,038	577
1	—	—	—	5,648	426	10,638	602
—	—	—	—	998	82	1,080	17
—	—	—	—	1,005	82	1,248	26
—	—	—	—	X	X	X	X

(2) 産業（小分類）別、従業者規模別商店数、売場面積、従業者数、年間販売額及び

年次 産業分類	商店				
	総数	従業者			
		1～2人	3～4人	5～9人	10～19人
野菜・果物	89	45	30	13	—
菓子・パン	127	64	31	19	11
米	38	17	13	8	—
その他の飲食料品	252	94	45	36	44
自動車	79	19	8	22	14
自転車	30	25	4	1	—
家具・建具・畳	57	34	12	8	2
金物・荒物	19	9	5	3	2
陶磁器・ガラス器	7	3	2	2	—
家庭用機械器具	61	25	17	14	1
その他のじゅう器	2	1	1	—	—
医療品・化粧品	92	46	19	21	4
農耕用品	6	2	3	1	—
燃料	66	6	20	30	8
書籍文房具	89	36	15	14	7
スポーツ用品・玩具・娯楽用品・楽器	44	23	12	6	3
写真機・写真材料	17	13	2	1	1
時計・眼鏡・光学機械	22	12	6	3	—
中古品	5	4	1	—	—
他に分類されない小売業	174	94	43	27	7

注. 1) 売場面積には、卸売業・飲食店を含まず、商品手持額には飲食店を含まない。

2) 63年調査では、飲食店の調査日は平成元.10.1現在

3) 3年調査では、飲食店の調査日は平成4.10.1現在

4) 6年調査では、飲食店の調査未実施。

資料：商業統計調査

商品手持額 (つづき)

(6.7.1)

数				売 場 面 積	従 業 者 数	年間販売額	商品手持額
規 模 別							
20～29人	30～49人	50～99人	100人以上				
1	—	—	—	4,383	285	4,603	70
2	—	—	—	3,896	525	3,891	194
—	—	—	—	1,441	125	2,628	179
21	8	3	1	46,402	2,336	29,687	796
7	6	3	—	2,696	917	28,738	1,247
—	—	—	—	1,161	60	347	59
—	—	1	—	9,499	254	6,365	486
—	—	—	—	1,260	79	1,102	171
—	—	—	—	X	X	X	X
2	2	—	—	3,161	321	6,559	563
—	—	—	—	X	X	X	X
2	—	—	—	4,640	373	6,374	861
—	—	—	—	318	20	236	39
1	1	—	—	1,388	429	10,818	340
10	7	—	—	3,143	807	7,239	583
—	—	—	—	2,501	158	3,655	657
—	—	—	—	549	50	519	42
1	—	—	—	1,094	83	1,382	282
—	—	—	—	170	10	138	17
1	1	1	—	9,845	678	11,790	1,233

(3) 町別卸・小売業別商店数、売場面積、来客収容人員数、従業者数、年間販売額、
(6.7.1)

町丁目・項目		商店数	売場面積	来客収容 人員数	従業者数	年間 販売額	商品 手持額
		店	m ²	人	人	百万円	百万円
多磨町	卸売業	4	—	—	47	1,349	109
	小売業	13	386	—	46	658	17
	飲食店	—	—	—	—	—	—
朝日町	卸売業	4	—	—	30	544	54
	小売業	27	1,247	—	96	1,377	87
	飲食店	—	—	—	—	—	—
紅葉丘	卸売業	16	—	—	116	6,015	1,219
	小売業	92	6,260	—	464	7,648	531
	飲食店	—	—	—	—	—	—
白糸台	卸売業	27	—	—	339	24,411	1,636
	小売業	96	5,270	—	864	17,872	593
	飲食店	—	—	—	—	—	—
押立町	卸売業	4	—	—	23	5,191	149
	小売業	11	541	—	44	829	67
	飲食店	—	—	—	—	—	—
小柳町	卸売業	5	—	—	23	1,568	20
	小売業	39	1,190	—	159	1,928	114
	飲食店	—	—	—	—	—	—
若松町	卸売業	32	—	—	497	36,391	704
	小売業	44	2,209	—	510	13,126	614
	飲食店	—	—	—	—	—	—
浅間町	卸売業	14	—	—	83	4,511	203
	小売業	22	1,342	—	129	3,179	168
	飲食店	—	—	—	—	—	—
天神町	卸売業	19	—	—	177	11,267	552
	小売業	34	2,508	—	221	3,741	130
	飲食店	—	—	—	—	—	—
新町	卸売業	8	—	—	30	512	85
	小売業	79	2,487	—	349	3,780	205
	飲食店	—	—	—	—	—	—

注. 6年調査では、飲食店の調査未実施。

資料：商業統計調査

商品手持額

(6.7.1)

町丁目・項目		商店数	売場面積	来客収容 人員数	従業者数	年間 販売額	商品 手持額
		店	m ²	人	人	百万円	百万円
幸 町	卸売業	2	—	—	X	X	X
	小売業	19	895	—	84	1,120	83
	飲食店	—	—	—	—	—	—
府中町	卸売業	15	—	—	190	24,057	586
	小売業	69	5,688	—	557	8,480	544
	飲食店	—	—	—	—	—	—
緑 町	卸売業	34	—	—	277	22,851	2,149
	小売業	35	8,400	—	360	12,564	914
	飲食店	—	—	—	—	—	—
宮 町	卸売業	3	—	—	16	300	52
	小売業	112	14,076	—	790	18,865	1,528
	飲食店	—	—	—	—	—	—
八幡町	卸売業	8	—	—	59	3,249	231
	小売業	31	1,331	—	186	2,504	144
	飲食店	—	—	—	—	—	—
清水が丘	卸売業	9	—	—	84	9,546	284
	小売業	83	3,970	—	393	6,118	344
	飲食店	—	—	—	—	—	—
日吉町	卸売業	—	—	—	—	—	—
	小売業	—	—	—	—	—	—
	飲食店	—	—	—	—	—	—
是 政	卸売業	14	—	—	57	1,790	239
	小売業	45	1,860	—	209	2,828	145
	飲食店	—	—	—	—	—	—
矢崎町	卸売業	99	—	—	467	19,514	1,024
	小売業	15	664	—	99	1,711	44
	飲食店	—	—	—	—	—	—
南 町	卸売業	8	—	—	33	589	71
	小売業	36	33,079	—	272	3,385	148
	飲食店	—	—	—	—	—	—

(3) 町別卸・小売業別商店数、売場面積、来客収容人員数、従業者数、年間販売額、
(6.7.1)

町丁目・項目		商店数	売場面積	来客収容 人員数	従業者数	年間 販売額	商品 手持額
		店	m ²	人	人	百万円	百万円
本 町	卸売業	6	—	—	41	5,648	707
	小売業	61	13,321	—	484	13,755	623
	飲食店	—	—	—	—	—	—
片 町	卸売業	6	—	—	38	804	42
	小売業	56	2,692	—	253	3,757	187
	飲食店	—	—	—	—	—	—
宮西町	卸売業	8	—	—	99	7,549	51
	小売業	88	5,192	—	371	6,042	885
	飲食店	—	—	—	—	—	—
寿 町	卸売業	12	—	—	125	16,137	580
	小売業	28	1,573	—	163	2,900	197
	飲食店	—	—	—	—	—	—
日鋼町	卸売業	1	—	—	X	X	X
	小売業	1	X	—	X	X	X
	飲食店	—	—	—	—	—	—
晴見町	卸売業	9	—	—	124	8,298	169
	小売業	62	2,684	—	349	4,774	300
	飲食店	—	—	—	—	—	—
栄 町	卸売業	11	—	—	48	2,449	180
	小売業	49	3,772	—	265	5,655	351
	飲食店	—	—	—	—	—	—
武蔵台	卸売業	5	—	—	30	1,378	48
	小売業	56	3,134	—	257	3,149	334
	飲食店	—	—	—	—	—	—
北山町	卸売業	2	—	—	X	X	X
	小売業	49	1,533	—	130	1,634	143
	飲食店	—	—	—	—	—	—
西原町	卸売業	8	—	—	48	2,634	205
	小売業	10	458	—	32	584	22
	飲食店	—	—	—	—	—	—

商品手持額（つづき）

(6.7.1)

町丁目・項目		商店数	売場面積	来客収容 人員数	従業者数	年間 販売額	商品 手持額
		店	m ²	人	人	百万円	百万円
東芝町	卸売業	5	—	—	59	2,307	19
	小売業	8	239	—	43	452	29
	飲食店	—	—	—	—	—	—
美好町	卸売業	24	—	—	195	16,991	523
	小売業	93	4,364	—	561	7,556	495
	飲食店	—	—	—	—	—	—
分梅町	卸売業	10	—	—	51	3,041	91
	小売業	25	974	—	189	1,886	185
	飲食店	—	—	—	—	—	—
住吉町	卸売業	11	—	—	150	29,576	638
	小売業	77	5,122	—	462	8,001	484
	飲食店	—	—	—	—	—	—
四谷	卸売業	20	—	—	238	11,912	313
	小売業	35	1,502	—	220	4,205	237
	飲食店	—	—	—	—	—	—
日新町	卸売業	9	—	—	181	6,356	452
	小売業	7	X	—	X	X	X
	飲食店	—	—	—	—	—	—
本宿町	卸売業	12	—	—	111	5,561	152
	小売業	22	3,188	—	124	4,822	444
	飲食店	—	—	—	—	—	—
西府町	卸売業	7	—	—	68	2,669	96
	小売業	18	1,353	—	159	3,409	104
	飲食店	—	—	—	—	—	—

東京都 27 市別 商店数、従業者数

地 域	総 数			卸 売	
	商 店 数	従業者数	年間販売額	商 店 数	従業者数
	店	人	百万円	店	人
総 数	195,609	1,684,201	195,342,684	63,159	937,476
区 部	158,152	1,432,323	187,012,896	56,499	877,318
郡 部	967	5,164	126,644	174	1,412
島 部	672	2,332	41,874	55	270
市 部	35,818	244,382	8,161,269	6,431	58,476
八王子市	4,854	34,769	1,356,883	1,058	9,420
立川市	2,185	18,725	974,557	601	7,537
武蔵野市	2,203	14,820	462,247	287	2,341
三鷹市	1,479	9,377	477,108	259	2,716
青梅市	1,336	8,061	208,501	179	1,519
府中市	2,138	14,140	483,613	491	4,190
昭島市	1,189	8,609	384,415	270	2,804
調布市	2,173	14,144	540,120	450	4,441
町田市	2,850	23,710	656,715	434	3,740
小金井市	909	5,777	143,303	97	996
小平市	1,637	9,595	275,446	277	2,143
日野市	1,106	7,380	203,692	164	1,547
東村山市	1,330	7,745	201,470	191	1,499
国分寺市	982	5,980	173,471	153	1,359
国立市	850	5,628	185,197	154	1,821
田無市	700	4,041	91,481	108	769
保谷市	1,135	5,744	130,150	129	711
福生市	723	4,447	109,100	112	714
狛江市	625	3,093	69,631	108	637
東大和市	785	4,987	133,788	108	1,025
清瀬市	659	3,293	57,133	64	415
東久留米市	916	6,447	231,563	216	1,883
武蔵村山市	705	4,943	140,568	176	1,378
多摩市	904	9,055	238,471	131	1,239
稲城市	449	2,864	52,414	84	546
秋川市	410	2,591	50,303	51	326
羽村市	586	4,417	129,930	79	760

注. 1) 6年調査では、飲食店の調査未実施。

2) 年間販売額については端数調整。

資料：商業統計調査

及 び 年 間 販 売 額

(6.7.1)

業	小 売 業		
年間販売額	商店数	従業者数	年間販売額
百万円	店	人	百万円
177,787,893	132,450	746,725	17,554,791
173,404,332	101,653	555,005	13,608,564
61,453	793	3,752	65,191
9,986	617	2,062	31,888
4,312,122	29,387	185,906	3,849,148
805,108	3,796	25,349	551,775
703,720	1,584	11,188	270,837
148,563	1,916	12,479	313,684
352,187	1,220	6,661	124,921
86,878	1,157	6,542	121,623
297,826	1,647	9,950	185,787
265,110	919	5,805	119,305
346,889	1,723	9,703	193,231
178,199	2,416	19,970	478,516
56,330	812	4,781	86,974
132,916	1,360	7,452	142,530
103,820	942	5,833	99,872
87,599	1,139	6,246	113,871
66,694	829	4,621	106,777
119,628	696	3,807	65,569
36,034	592	3,272	55,446
30,733	1,006	5,033	99,417
36,252	611	3,733	72,848
31,079	517	2,456	38,552
55,038	677	3,962	78,750
13,792	595	2,878	43,341
141,887	700	4,564	89,676
69,658	529	3,565	70,910
62,344	773	7,816	176,127
16,391	365	2,318	36,023
11,029	359	2,265	39,274
56,418	507	3,657	73,512

工 業

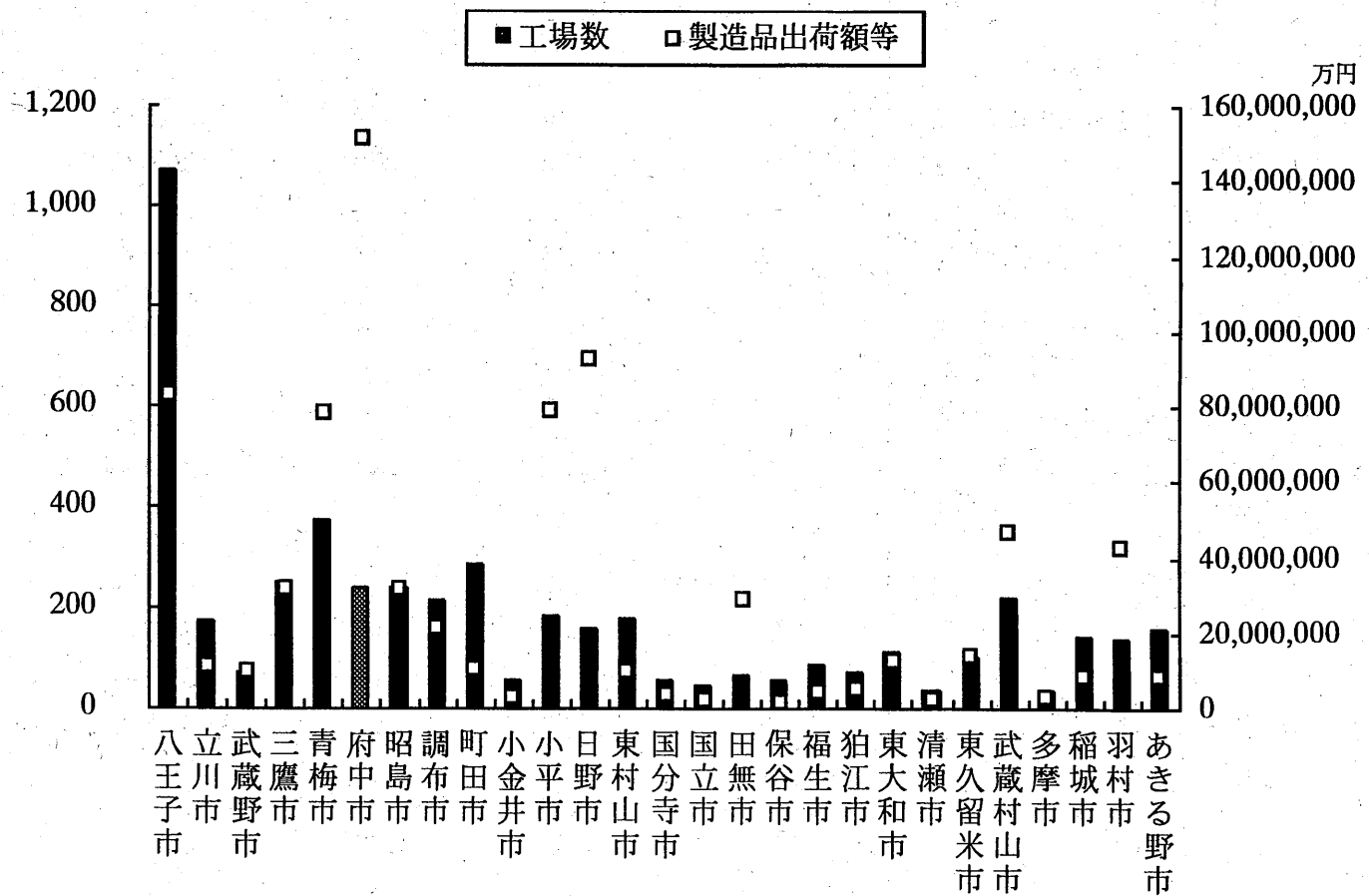

東京都27市別工場数及び製造品出荷額等（平成8年12月31日現在）
（従業者4人以上）

(1) 産業（中分類）別工場数、従業者数、製造品出荷額等

年次 産業分類	工場数	従業者数		現金給与 総額
		総数	うち常用 労働者	
★平成 4	282	22,826	22,800	11,538,876
5	435	21,250	21,102	12,873,768
★ 6	256	20,343	20,309	12,120,165
7	410	20,176	20,040	12,217,359
★ 8	240	19,532	19,509	12,305,522
食料品	25	716	710	281,846
飲料・たばこ・飼料	1	X	X	X
繊維工業品	2	X	X	X
衣服・その他の繊維製品	4	49	47	13,782
木材・木製品	2	X	X	X
家具・装備品	3	15	13	4,206
パルプ・紙・紙加工品	3	40	39	17,551
出版・印刷・同関連品	13	272	270	106,073
化学工業製品	—	—	—	—
石油製品・石炭製品	3	43	43	33,197
プラスチック製品	6	130	129	57,379
ゴム製品	2	X	X	X
なめし革・同製品・毛皮	1	X	X	X
窯業・土石製品	9	323	323	166,438
鉄鋼	—	—	—	—
非鉄金属	4	237	237	100,892
金属製品	35	348	347	185,245
一般機械器具	30	1,297	1,293	756,691
電気機械器具	70	15,260	15,256	10,107,545
輸送用機械器具	5	82	82	39,584
精密機械器具	8	102	102	48,742
武器器	—	—	—	—
その他の製品	14	324	324	182,299

注. ★印の年は従業者3人以下の事業所については、特定業種を除いて調査の対象から資料：工業統計調査

(各年12.31) (単位:金額 万円)

原 材 料 使 用 額 等	製 造 品 出 荷 額 等			粗 付 加 価 値 額
	総 額	う ち 製 造 品 出 荷 額	う ち 加 工 賃 収 入 額	
104,307,207	163,796,719	162,199,010	1,047,019	54,756,825
100,959,954	138,630,131	136,933,926	1,109,288	34,139,519
102,545,711	143,886,313	142,322,902	985,768	37,495,907
113,740,598	148,800,718	147,071,240	1,089,161	30,373,726
121,501,130	151,212,197	149,346,960	1,060,744	25,451,389
1,278,942	2,380,441	2,373,208	5,933	1,072,794
X	X	X	X	X
X	X	X	X	X
4,007	23,138	15,017	8,121	18,749
X	X	X	X	X
7,853	15,577	15,577	—	7,587
33,857	68,585	67,685	900	33,132
175,479	385,477	384,851	626	205,152
—	—	—	—	—
131,725	254,093	253,101	—	118,804
80,551	183,896	182,167	1,729	102,031
X	X	X	X	X
X	X	X	X	X
505,120	863,217	862,960	—	351,475
—	—	—	—	—
373,474	520,960	418,802	102,158	143,018
220,463	498,855	380,194	117,584	272,568
1,449,926	2,465,737	2,420,522	44,035	1,000,345
115,108,023	136,684,529	135,231,915	698,480	20,411,391
34,660	93,980	74,420	19,560	57,863
49,198	123,709	119,153	4,556	73,393
—	—	—	—	—
378,972	775,259	673,054	56,652	387,726

除外した。

(2) 従業者規模別工場数、製造品出荷額等

従業者規模	工場数	従業者数			現金給与 総額	原材料 使用額等
		総数	常用 労働者	個人事業 主及び家 族従業者		
総数	240	19,532	19,509	23	12,305,522	121,501,130
4 ～ 9人	114	716	694	22	277,357	383,820
10 ～ 19人	46	645	644	1	287,745	671,636
20 ～ 29人	36	867	867	—	424,922	797,559
30 ～ 49人	13	534	534	—	236,913	446,727
50 ～ 99人	14	926	926	—	405,986	880,258
100 ～ 199人	9	1,277	1,277	—	630,433	1,818,301
200 ～ 299人	4	829	829	—	461,560	2,390,816
300 ～ 499人	—	—	—	—	—	—
500 ～ 999人	2	X	X	—	X	X
1,000人以上	2	X	X	—	X	X

資料：工業統計調査

(8.12.31) (単位: 金額 万円)

総額	製造品出荷額等					付加価値額 (9人以下は 粗付加価値額)	粗付加 価値額
	製造品 出荷額	加工賃 収入額	修理料 収入額	くず 廃物 出荷額	その他 の 収入額		
151,212,197	149,346,960	1,060,744	803,673	820	—	23,429,273	25,451,389
834,790	676,140	153,053	4,777	820	—	442,268	442,268
1,265,442	1,156,745	77,605	31,092	—	—	562,192	579,148
1,592,025	1,428,067	162,671	1,287	—	—	743,139	780,109
886,125	796,528	89,597	—	—	—	404,006	429,430
1,639,087	1,561,068	71,473	6,546	—	—	687,623	742,371
3,506,209	3,395,093	65,563	45,553	—	—	1,434,590	1,645,316
6,959,369	6,743,412	204,604	11,353	—	—	1,361,386	1,551,468
—	—	—	—	—	—	—	—
X	X	X	X	—	—	X	X
X	X	X	X	—	—	X	X

東京都27市別工場数、従業者数、製造品出荷額等及び付加価値額（従業者4人以上）
(8.12.31)

地 域	工 場 数	従 業 者 数	製造品出荷額等	付 加 価 値 額
総 数	32,023	623,253	1,967,148,533	824,406,479
区 部	26,774	427,673	1,148,005,869	559,687,365
郡 部	327	7,499	29,453,114	13,113,975
島 部	68	489	420,832	190,867
市 部	4,854	187,592	789,268,718	251,414,272
八王子市	1,072	25,839	82,982,421	39,885,190
立川市	176	4,226	10,829,099	3,932,877
武蔵野市	71	4,031	9,667,081	4,093,381
三鷹市	249	10,542	31,159,063	8,840,995
青梅市	374	12,731	77,776,957	12,310,274
府中市	240	19,532	151,212,197	23,429,273
昭島市	242	11,529	31,374,427	10,930,059
調布市	216	7,617	21,020,056	8,364,536
町田市	289	6,378	10,586,274	4,787,089
小金井市	56	1,366	2,473,981	984,568
小平市	185	9,202	78,618,871	34,353,828
日野市	158	19,010	92,581,609	34,967,917
東村山市	179	4,424	9,730,760	4,651,597
国分寺市	58	1,471	3,227,791	1,713,657
国立市	46	679	1,790,294	610,809
田無市	68	5,922	28,953,089	6,613,127
保谷市	58	969	1,269,917	723,455
福生市	85	2,089	3,968,274	1,712,167
狛江市	73	2,523	5,005,142	2,599,065
東大和市	112	3,662	12,081,683	4,855,588
清瀬市	35	1,227	1,722,766	864,962
東久留米市	105	4,842	13,460,987	6,228,988
武蔵村山市	222	7,315	46,595,448	14,513,259
多摩市	38	1,294	2,744,417	1,153,773
稲城市	145	3,938	8,113,223	2,824,445
羽村市	141	11,668	42,126,301	12,982,356
あきる野市	161	3,566	8,196,590	2,487,037

資料：工業統計調査

事業所

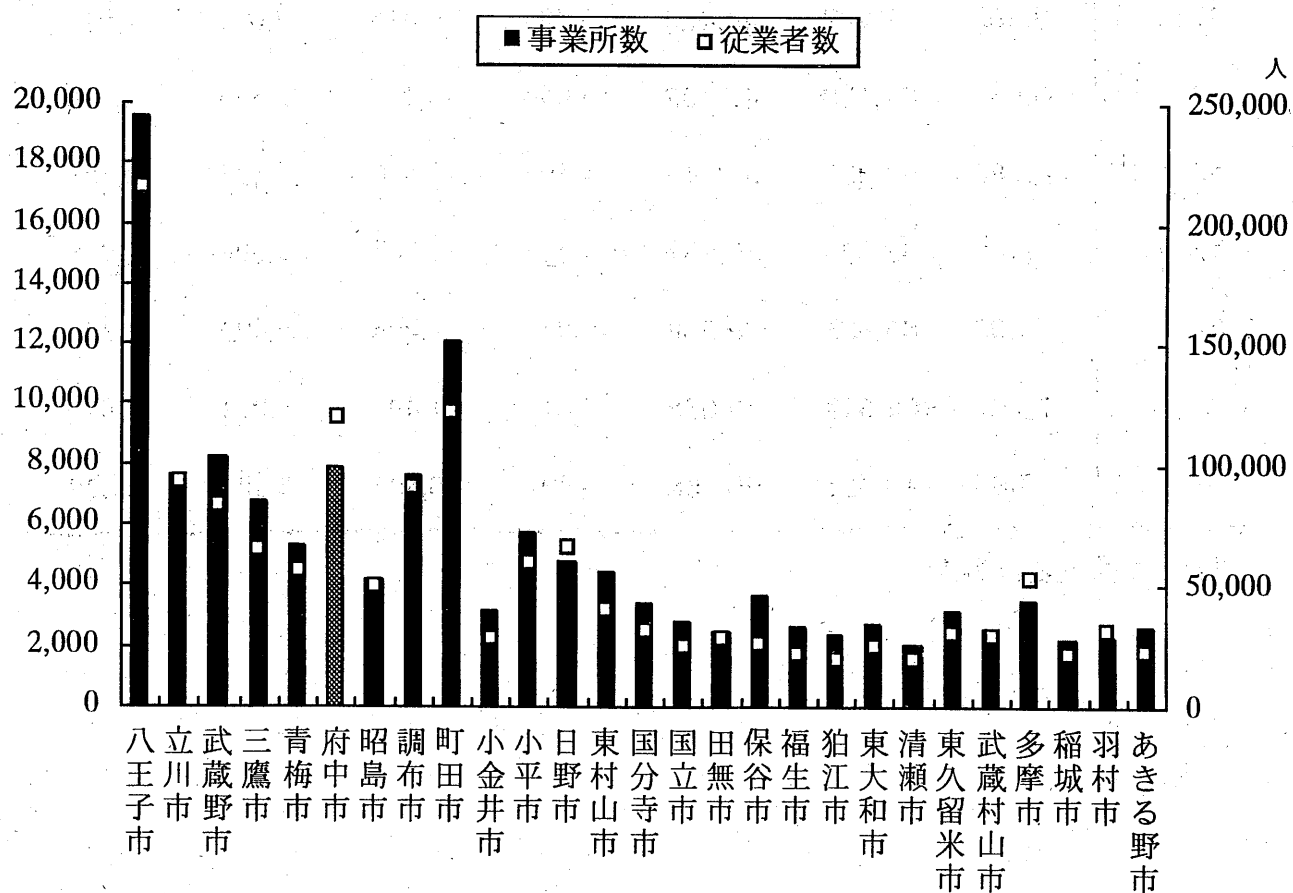

東京都27市別事業所数及び従業者数（平成8年10月1日現在）

(1) 経営組織別事業所数及び従業者数

年次	総数			経人法			
	事業所数	従業者数		個事業所数	人従業者数		法事業所数
		総数	常雇の 従業者数		総数	常雇の 従業者数	
S 29. 7. 1	1,275	9,893	6,979	976	2,412	...	254
32. 7. 1	1,708	16,700	12,309	1,256	3,134	955	419
35. 6. 1	1,997	20,917	16,754	1,474	4,011	1,536	489
38. 7. 1	2,455	24,272	18,852	1,731	4,753	1,929	688
41. 7. 1	3,479	36,410	30,235	2,421	7,214	3,176	1,005
44. 7. 1	4,245	45,717	37,745	2,778	8,250	3,365	1,396
47. 9. 1	5,466	67,277	49,423	3,405	9,016	3,659	1,913
50. 5.15	6,033	61,116	47,482	3,654	10,144	3,556	2,216
53. 6.15	6,983	67,335	55,113	4,192	11,580	4,128	2,588
56. 7. 1	7,469	82,346	59,957	4,325	12,703	4,094	2,948
61. 7. 1	7,566	86,668	69,396	4,042	12,096	4,490	3,325
H 3. 7. 1	7,707	103,517	79,668	3,613	11,495	5,034	3,872
8.10. 1	7,865	118,626	96,466	3,391	10,506	5,501	4,229

資料：事業所統計調査

営		組			織		
人		法 人 で な い 団 体			公 営		
従 業 者 数		事業所数	従 業 者 数		事業所数	従 業 者 数	
総 数	常 雇 の 従業者数		総 数	常 雇 の 従業者数		総 数	常 雇 の 従業者数
6,597	...	2	4	...	43	880	...
12,647	10,582	12	60	25	21	859	747
15,707	14,325	10	78	54	24	1,121	839
18,198	15,623	3	18	9	33	1,303	1,291
27,396	25,291	9	27	27	44	1,773	1,741
34,977	31,906	8	33	31	63	2,457	2,443
49,275	37,031	11	33	26	137	8,953	8,707
41,403	35,591	12	36	26	151	9,533	8,309
45,271	40,722	28	136	109	175	10,348	10,154
59,576	45,967	23	175	162	173	9,892	9,734
65,539	57,075	24	163	150	175	8,870	7,681
81,850	64,537	28	136	104	194	10,036	9,993
95,046	80,732	32	166	136	213	12,908	10,097

(2) 産業（大分類）別事業所数及び従業者数

年 次	総 数		農林漁業		鉱 業		建 設 業		製 造 業		電気・ガス ・熱供給 ・水道業	
	事業 所数	従業 者数	事業 所数	従業 者数	事業 所数	従業 者数	事業 所数	従業 者数	事業 所数	従業 者数	事業 所数	従業 者数
S 29. 7. 1	1,275	9,893	10	240	48	177	89	5,153	2	X
32. 7. 1	1,708	16,700	5	157	103	530	96	5,977	4	166
35. 6. 1	1,997	20,917	7	159	73	503	111	7,764	4	168
38. 7. 1	2,455	24,272	6	40	5	163	109	838	187	11,370	5	251
41. 7. 1	3,479	36,410	11	78	2	X	201	2,397	298	17,262	8	391
44. 7. 1	4,245	45,717	9	51	—	—	269	2,459	329	21,616	7	112
47. 9. 1	5,466	67,277	19	129	1	X	416	4,144	424	22,855	10	271
50. 5.15	6,033	61,116	16	97	2	25	505	3,760	461	22,343	14	364
53. 6.15	6,983	67,335	20	152	1	15	624	5,280	536	21,767	12	504
56. 7. 1	7,469	82,346	18	97	2	22	719	5,968	548	23,920	11	266
61. 7. 1	7,566	86,668	5	70	—	—	727	6,127	583	26,251	9	276
H 3. 7. 1	7,707	103,517	7	57	1	7	830	7,655	563	24,322	8	253
8.10. 1	7,865	118,626	7	104	—	—	926	9,177	553	25,851	9	415

資料：事業所統計調査

運 輸 ・ 通 信 業		卸 売 ・ 小 売 業, 飲 食 店		金 融 ・ 保 險 業		不 動 産 業		サ ー ビ ス 業		公 務	
事業 所数	従業 者数	事業 所数	従業 者数	事業 所数	従業 者数	事業 所数	従業 者数	事業 所数	従業 者数	事業 所数	従業 者数
5	24	745	2,303	19	139	29	94	328	1,740
21	298	1,001	3,180	18	180	8	14	452	6,198
27	554	1,169	4,028	23	278	22	42	561	7,421
34	1,002	1,365	5,382	32	528	85	180	627	4,518
52	1,322	1,828	7,688	46	811	148	308	885	6,119
60	1,778	2,335	10,445	47	979	138	341	1,051	7,936
98	2,918	2,802	12,085	55	1,182	236	470	1,381	20,374	24	2,845
95	3,291	3,096	14,056	65	1,201	257	531	1,499	12,366	23	3,082
115	3,206	3,464	16,491	85	1,532	355	641	1,740	14,359	31	3,388
125	4,117	3,532	19,252	101	1,762	429	1,011	1,953	22,663	31	3,268
150	5,554	3,554	20,191	125	1,992	383	980	2,001	21,979	29	3,248
178	7,598	3,378	22,187	136	2,737	391	1,144	2,188	34,138	27	3,419
183	8,012	3,251	25,967	129	2,455	444	1,559	2,335	41,600	28	3,486

(3) 産業（大分類）別従業者規模別事業所数及び従業者数

年次 産業分類	総数		1～4人		5～9人		10～19人	
	事業所数	従業者数	事業所数	従業者数	事業所数	従業者数	事業所数	従業者数
S 29. 7. 1	1,275	9,893	1,003	1,953	170	1,080	44	595
32. 7. 1	1,708	16,700	1,313	2,697	238	1,495	79	1,043
35. 6. 1	1,997	20,917	1,479	2,996	293	1,882	113	1,520
38. 7. 1	2,455	24,272	1,771	3,731	366	2,291	146	1,908
41. 7. 1	3,479	36,410	2,419	5,183	560	3,561	340	5,527
44. 7. 1	4,245	45,717	2,937	6,531	694	4,379	400	6,284
47. 9. 1	5,466	67,277	3,859	8,117	827	5,257	374	5,034
50. 5.15	6,033	61,116	4,188	9,140	1,011	6,415	419	5,618
53. 6.15	6,983	67,335	4,860	10,724	1,182	7,532	472	6,295
56. 7. 1	7,469	82,346	4,946	11,262	1,406	9,061	562	7,451
61. 7. 1	7,566	86,668	4,769	10,826	1,482	9,455	647	8,553
H 3. 7. 1	7,707	103,517	4,390	10,187	1,674	10,694	837	11,082
8.10. 1	7,865	118,626	4,365	10,081	1,705	11,059	840	11,252
農 林 漁 業	7	104	1	4	4	26	—	—
鉱 業	—	—	—	—	—	—	—	—
建 設 業	926	9,177	429	1,107	274	1,795	137	1,811
製 造 業	553	25,851	231	558	133	870	76	1,012
電気・ガス・熱供給・水道業	9	415	—	—	2	17	2	35
運 輸 ・ 通 信 業	183	8,012	26	59	37	239	38	519
卸売・小売業, 飲食店	3,251	25,967	1,939	4,691	712	4,562	326	4,416
金 融 ・ 保 険 業	129	2,455	52	116	17	115	19	258
不 動 産 業	444	1,559	363	668	52	312	19	255
サ ー ビ ス 業	2,335	41,600	1,316	2,863	472	3,113	222	2,931
公 務	28	3,486	8	15	2	10	1	15

注. 1) 昭和29年、32年の従業員規模100～299人は100～199人、300～499人は200～499
 2) 昭和41年、44年の従業員規模10～19人は10～29人規模の事業所数、従業者数で
 3) 昭和41年の従業員規模300～499人は300人以上規模の事業所数、従業者数である。
 資料：事業所統計調査

20～29人		30～49人		50～99人		100～299人		300～499人		500人以上	
事業 所数	従業 者数	事業 所数	従業 者数	事業 所数	従業 者数	事業 所数	従業 者数	事業 所数	従業 者数	事業 所数	従業 者数
22	503	17	654	14	911	2	337	1	X	2	X
26	637	22	839	16	997	8	1,113	3	726	3	7,153
43	1,024	31	1,186	20	1,236	14	2,329	1	X	3	8,394
50	1,190	58	2,234	38	2,553	24	4,204	1	X	1	X
		84	3,138	46	3,162	22	3,621	8	12,218		
		111	4,261	65	4,210	33	5,335	2	X	3	13,883
152	3,544	115	4,325	88	5,860	37	6,645	7	2,641	7	25,854
163	3,839	129	4,938	70	4,659	41	6,894	5	1,841	7	17,772
178	4,213	137	5,227	99	6,811	40	6,390	7	2,655	8	17,488
209	4,955	160	5,909	114	7,662	52	7,933	12	4,717	8	23,396
253	5,992	191	7,150	133	9,211	73	12,270	10	3,934	8	19,277
296	7,028	252	9,443	156	10,859	75	12,412	15	5,464	12	26,348
362	8,622	280	10,464	186	12,699	91	14,855	14	5,392	22	34,202
—	—	2	74	—	—	—	—	—	—	—	—
—	—	—	—	—	—	—	—	—	—	—	—
44	1,017	19	701	16	1,021	6	920	—	—	1	805
33	794	33	1,310	23	1,608	16	2,817	1	375	7	16,507
—	—	2	79	2	141	1	143	—	—	—	—
19	458	25	945	21	1,466	12	1,930	3	1,165	2	1,231
140	3,319	73	2,669	45	3,142	15	2,555	—	—	1	613
16	373	12	453	10	561	2	277	1	302	—	—
7	162	2	90	1	72	—	—	—	—	—	—
99	2,387	109	4,026	66	4,570	35	5,457	7	2,702	9	13,551
4	112	3	117	2	118	4	756	2	848	2	1,495

人規模の事業所数、従業者数である。
ある。

(4) 町別、産業（大分類）別事業所数及び従業者数

町 名	総 数		農 林 漁 業		鉱 業		建 設 業		製 造 業	
	事 業 所 数	従 業 者 数	事 業 所 数	従 業 者 数	事 業 所 数	従 業 者 数	事 業 所 数	従 業 者 数	事 業 所 数	従 業 者 数
総 数	7,865	118,626	7	104	—	—	926	9,177	553	25,851
多 磨 町	86	872	—	—	—	—	15	93	7	43
朝 日 町	114	722	—	—	—	—	20	133	2	10
紅 葉 丘	255	1,393	—	—	—	—	53	287	17	92
白 糸 台	425	3,961	2	14	—	—	50	360	25	263
押 立 町	108	992	—	—	—	—	30	281	10	125
小 柳 町	199	1,455	—	—	—	—	34	456	16	114
若 松 町	362	3,453	—	—	—	—	58	463	21	199
浅 間 町	141	2,359	—	—	—	—	27	251	8	115
天 神 町	191	1,588	—	—	—	—	32	242	13	78
新 町	269	1,552	—	—	—	—	32	177	24	146
幸 町	95	1,025	—	—	—	—	8	37	7	29
府 中 町	423	5,401	—	—	—	—	19	349	12	129
緑 町	217	2,319	1	6	—	—	17	188	13	70
宮 町	405	4,605	—	—	—	—	12	62	12	149
八 幡 町	128	1,441	—	—	—	—	15	398	8	112
清 水 が 丘	255	1,622	—	—	—	—	25	225	7	42
日 吉 町	6	4,759	—	—	—	—	—	—	—	—
是 政	242	3,381	—	—	—	—	35	435	43	760
矢 崎 町	162	1,822	1	32	—	—	11	121	16	653
南 町	158	2,661	—	—	—	—	26	237	24	731

資料：事業所統計調査

(8.10.1)

電気・ガス ・熱供給 ・水道業		運 輸 ・ 通 信 業		卸 売 ・ 小 売 業, 飲 食 店		金 融 ・ 保 険 業		不動産業		サービス業		公 務	
事業 所数	従業 者数	事業 所数	従業 者数	事業 所数	従業 者数	事業 所数	従業 者数	事業 所数	従業 者数	事業 所数	従業 者数	事業 所数	従業 者数
9	415	183	8,012	3,251	25,967	129	2,455	444	1,559	2,335	41,600	28	3,486
—	—	—	—	23	148	1	12	5	10	33	286	2	280
—	—	—	—	52	190	—	—	5	15	35	374	—	—
—	—	4	21	101	642	2	6	4	12	74	333	—	—
—	—	19	540	153	1,659	7	210	50	111	117	773	2	31
—	—	2	69	25	120	1	3	8	9	32	385	—	—
3	132	4	60	76	338	1	3	18	36	47	316	—	—
—	—	15	221	123	1,498	4	42	34	98	107	932	—	—
—	—	2	18	56	464	1	4	1	1	44	539	2	967
—	—	2	6	71	543	—	—	1	3	72	716	—	—
—	—	2	51	109	449	3	31	8	16	87	648	4	34
—	—	1	144	39	196	2	4	3	77	35	538	—	—
—	—	2	17	194	2,134	21	462	28	178	146	1,779	1	353
—	—	1	13	99	1,224	7	111	22	70	57	637	—	—
—	—	2	32	239	2,917	16	300	17	103	106	1,037	1	5
—	—	3	139	49	301	3	83	9	41	41	367	—	—
—	—	2	8	130	704	2	32	14	41	75	570	—	—
—	—	—	—	—	—	—	—	—	—	6	4,759	—	—
—	—	5	102	76	378	1	10	12	61	69	1,597	1	38
—	—	4	275	111	593	1	4	1	25	17	119	—	—
—	—	9	914	51	327	—	—	4	16	44	436	—	—

(4) 町別、産業（大分類）別事業所数及び従業者数（つづき）

町 名	総 数		農 林 漁 業		鉱 業		建 設 業		製 造 業	
	事 業 所 数	従 業 者 数	事 業 所 数	従 業 者 数	事 業 所 数	従 業 者 数	事 業 所 数	従 業 者 数	事 業 所 数	従 業 者 数
本 町	225	2,009	1	6	—	—	17	171	9	235
片 町	188	1,172	—	—	—	—	10	56	4	13
宮 西 町	409	7,191	—	—	—	—	17	90	12	151
寿 町	205	2,894	—	—	—	—	23	201	13	163
日 鋼 町	65	3,505	—	—	—	—	5	102	—	—
晴 見 町	246	4,603	—	—	—	—	13	144	16	1,634
栄 町	201	1,808	—	—	—	—	22	144	11	41
武 蔵 台	216	6,221	—	—	—	—	26	288	31	268
北 山 町	123	541	—	—	—	—	15	70	4	20
西 原 町	98	1,147	—	—	—	—	20	123	16	584
東 芝 町	76	9,710	—	—	—	—	12	168	18	8,102
美 好 町	321	3,604	—	—	—	—	21	950	17	258
分 梅 町	167	2,567	—	—	—	—	24	152	12	86
住 吉 町	435	8,511	1	4	—	—	40	415	29	2,296
四 谷	288	4,933	1	42	—	—	53	567	43	1,433
日 新 町	125	8,496	—	—	—	—	42	433	15	6,473
本 宿 町	123	1,024	—	—	—	—	23	133	8	86
西 府 町	113	1,307	—	—	—	—	24	175	10	148

(8.10.1)

電気・ガス ・熱供給 ・水道業		運 輸 ・ 通 信 業		卸 売 ・ 小 売 業, 飲 食 店		金 融 ・ 保 險 業		不動産業		サービス業		公 務	
事業 所数	従業 者数	事業 所数	従業 者数	事業 所数	従業 者数	事業 所数	従業 者数	事業 所数	従業 者数	事業 所数	従業 者数	事業 所数	従業 者数
—	—	5	134	104	733	2	16	10	27	76	511	1	176
—	—	4	82	110	607	1	65	3	8	56	341	—	—
2	79	3	27	206	1,076	20	294	27	59	115	4,527	7	888
—	—	2	631	72	647	9	138	16	59	69	946	1	109
1	9	3	133	15	506	3	464	9	143	29	2,148	—	—
—	—	3	277	113	682	1	4	22	48	77	1,319	1	495
—	—	3	65	79	766	1	9	13	33	71	712	1	38
1	8	1	3	78	338	3	4	4	10	72	5,302	—	—
1	44	1	5	58	187	2	15	1	2	41	198	—	—
—	—	9	150	22	122	1	2	1	1	29	165	—	—
—	—	8	313	20	639	—	—	—	—	18	488	—	—
1	143	5	104	167	1,209	5	25	11	27	93	847	1	41
—	—	6	173	55	408	—	—	9	17	59	1,701	2	30
—	—	9	884	196	1,715	4	94	35	93	121	3,010	—	—
—	—	27	1,741	71	515	3	5	26	63	63	566	1	1
—	—	7	367	26	370	—	—	—	—	35	853	—	—
—	—	1	31	44	283	1	3	9	16	37	472	—	—
—	—	7	262	38	339	—	—	4	30	30	353	—	—

(5) 産業（小分類）別事業所数及び従業者数

産 業 分 類	事業所数	従業者数	産 業 分 類	事業所数	従業者数
A～M 全 産 業	7,865	118,626	08 非金属鉱業	—	—
A 農 業	6	100	081 採石業、砂・砂利・玉石採取業	—	—
01 農業	6	100	082 窯業原料用鉱物鉱業（耐火物・陶磁器・ガラス・セメント原料用に限る）	—	—
011 耕種農業	—	—	083 粘土鉱業（別掲を除く）	—	—
012 畜産農業	—	—	089 その他の非金属鉱業	—	—
013 養蚕農業	—	—	E 建 設 業	926	9,177
014 農業サービス業（園芸サービス業を除く）	—	—	09 総合工事業	365	4,780
015 園芸サービス業	6	100	091 一般土木建築工事業	36	554
B 林 業	—	—	092 土木工事業（舗装工事業、しゅんせつ工事業を除く）	86	2,592
02 林業	—	—	093 舗装工事業	6	84
021 育林業	—	—	094 しゅんせつ工事業	—	—
022 素材生産業	—	—	095 建築工事業（木造建築工事業を除く）	94	806
023 特用林産物生産業（きのこ類の栽培を除く）	—	—	096 木造建築工事業	143	744
024 林業サービス業	—	—	10 職別工事業（設備工事業を除く）	350	2,360
029 その他の林業	—	—	101 大工工事業	33	179
C 漁 業	1	4	102 とび・土工・コンクリート工事業	48	529
03 漁業	—	—	103 鉄骨・鉄筋工事業	20	183
031 一般海面漁業	—	—	104 石工・れんが・タイル・ブロック工事業	41	228
032 捕鯨業	—	—	105 左官工事業	26	113
033 内水面漁業	—	—	106 屋根工事業（金属製屋根工事業を除く）	8	38
04 水産養殖業	1	4	107 板金・金物工事業	32	101
041 海面養殖業	—	—	108 塗装工事業	49	340
042 内水面養殖業	1	4	10A 内装工事業	45	262
D 鉱 業	—	—	10B その他の職別工事業	48	387
05 金属鉱業	—	—	11 設備工事業	211	2,037
051 貴金属鉱業	—	—	111 電気工事業	104	809
052 非鉄金属鉱業	—	—	112 電気通信・信号装置工事業	14	241
053 鉄属鉱業	—	—	113 管工事業（さく井工事業を除く）	81	780
059 その他の金属鉱業	—	—	114 さく井工事業	—	—
06 石炭・亜炭鉱業	—	—	119 その他の設備工事業	12	207
061 石炭・亜炭鉱業（石炭選別業を除く）	—	—			
062 石炭選別業	—	—			
07 原油・天然ガス鉱業	—	—			
071 原油鉱業	—	—			
072 天然ガス鉱業	—	—			

(8.10.1)

産 業 分 類	事業所数	従業者数	産 業 分 類	事業所数	従業者数
F 製造業	553	25,851	16 木材・木製品製造業（家具を除く）	3	7
12 食料品製造業	57	1,817	161 製材業，木製品製造業	—	—
121 畜産食料品製造業	4	109	162 造作材・合板・建築用組立材料製造業	2	6
122 水産食料品製造業	3	19	163 木製容器製造業（竹，とうを含む）	1	1
123 野菜缶詰・果実缶詰・農産保存食料品製造業	4	110	169 その他の木製品製造業（竹，とうを含む）	—	—
124 調味料製造業	5	515	17 家具・装備品製造業	21	73
125 糖類製造業	—	—	171 家具製造業	9	37
126 精穀・製粉業	1	8	172 宗教用具製造業	—	—
127 パン・菓子製造業	10	190	173 建具製造業	12	36
128 動植物油脂製造業	—	—	179 その他の家具・装備品製造業	—	—
129 その他の食料品製造業	30	866	18 パルプ・紙・紙加工品製造業	6	59
13 飲料・たばこ・飼料製造業	5	231	181 パルプ製造業	—	—
131 清涼飲料製造業	1	4	182 紙製造業	1	2
132 酒類製造業	2	206	183 加工紙製造業	—	—
133 茶・コーヒー製造業	2	21	184 紙製品製造業	1	7
134 製氷業	—	—	185 紙製容器製造業	4	50
135 たばこ製造業	—	—	189 その他のパルプ・紙・紙加工品製造業	—	—
136 飼料・有機質肥料製造業	—	—	19 出版・印刷・同関連産業	47	463
14 繊維工業（衣服，その他の繊維製品を除く）	3	25	191 新聞業	1	114
141 製糸業	—	—	192 出版業	4	52
142 紡績業	—	—	193 印刷業（謄写印刷業を除く）	35	260
143 ねん糸製造業	—	—	194 製版業	3	20
144 織物業	—	—	195 製本業、印刷物加工業	1	3
145 ニット生地製造業	—	—	199 印刷関連サービス業	3	14
146 染色整理業	—	—	20 化学工業	7	94
147 網・網製造業	—	—	201 化学肥料製造業	—	—
148 レース・繊維雑品製造業	3	25	202 無機化学工業製品製造業	—	—
149 その他の繊維工業	—	—	203 有機化学工業製品製造業	1	6
15 衣服・その他の繊維製品製造業	16	126	204 化学繊維製造業	—	—
151 織物製（下織布製及びレース製を含む）外衣・シャツ製造業（和式を除く）	9	55	205 油脂加工製品・石けん・合成洗剤・界面活性剤・塗料製造業	1	5
152 ニット製外衣・シャツ製造業	1	5	206 医薬品製造業	—	—
153 下着類製造業	—	—	207 化粧品・歯磨・その他の化粧用調整品製造業	3	30
154 毛皮製衣服・身の回り品製造業	—	—	209 その他の化学工業	2	53
155 和装製品・足袋製造業	—	—	21 石油製品・石炭製品製造業	3	52
156 その他の衣服・繊維製身の回り品製造業	2	37	211 石油精製業	—	—
159 その他の繊維製品製造業	4	29			

(5) 産業（小分類）別事業所数及び従業者数（つづき）

産 業 分 類	事業所数	従業者数	産 業 分 類	事業所数	従業者数
212 潤滑油・グリース製造業 （石油精製業によらないもの）	—	—	25 窯業・土石製品製造業	24	388
213 コークス製造業	—	—	251 ガラス・同製品製造業	4	15
214 練炭・豆炭製造業	—	—	252 セメント・同製品製造業	12	342
215 舗装材料製造業	3	52	253 建設用粘土製品製造業（ 陶磁器製を除く）	—	—
219 その他の石油製品・石炭 製品製造業	—	—	254 陶磁器・同関連製品製造 業	—	—
22 プラスチック製品製造業 （別掲を除く）	19	206	255 耐火物製造業	—	—
221 プラスチック板・棒・管 ・継手・異形押出製品製 造業	5	131	256 炭素・黒鉛製品製造業	—	—
222 プラスチックフィルム・ シート・床材・合成皮革 製造業	1	5	257 研磨材・同製品製造業	—	—
223 工業用プラスチック製品 製造業	9	50	258 骨材・石工品等製造業	8	31
224 発泡・強化プラスチック 製品製造業	1	8	259 その他の窯業・土石製品 製造業	—	—
225 プラスチック成形材料製 造業（廃プラスチックを 含む）	—	—	26 鉄鋼業	3	8
229 その他のプラスチック製 品製造業	3	12	261 高炉による製鉄業	—	—
23 ゴム製品製造業	1	5	262 高炉によらない製鉄業	—	—
231 タイヤ・チューブ製造業	—	—	263 製鋼・製鋼圧延業	—	—
232 ゴム製・プラスチック製 履物・同附属品製造業	—	—	264 製鋼を行わない鋼材製造 業（表面処理鋼材を除く ）	—	—
233 ゴムベルト・ゴムホース ・工業用ゴム製品製造業	1	5	265 表面処理鋼材製造業	1	1
239 その他のゴム製品製造業	—	—	266 鉄素形材製造業	1	2
24 なめし革・同製品・毛皮 製造業	3	21	269 その他の鉄鋼業	1	5
241 なめし革製造業	—	—	27 非鉄金属製造業	7	262
242 工業用革製品製造業（手 袋を除く）	—	—	271 非鉄金属第1次製錬・精 製業	—	—
243 革製履物用材料・同付属 品製造業	—	—	272 非鉄金属第2次製錬・精 製業（非鉄金属合金製造 業を含む）	1	203
244 革製履物製造業	—	—	273 非鉄金属・同合金圧延業 （抽伸、押出しを含む）	—	—
245 革製手袋製造業	—	—	274 電線・ケーブル製造業	3	25
246 かばん製造業	—	—	275 非鉄金属素形材製造業	3	34
247 袋物製造業	2	12	279 その他の非鉄金属製造業	—	—
248 毛皮製造業	—	—	28 金属製品製造業	49	445
249 その他のなめし革製品製 造業	1	9	281 プリキ缶・その他のめっ き板等製品製造業	—	—
			282 洋食器・刃物・手道具・ 金物類製造業	1	3
			283 暖房装置・配管工事用附 属品製造業	1	5
			284 建設用・建築用金属製品 製造業（製缶板金業を含 む）	23	158
			285 金属素形材製品製造業	9	105
			286 金属被覆・彫刻業、熱処	8	107

(8.10.1)

産 業 分 類	事業所数	従業者数	産 業 分 類	事業所数	従業者数
理業（ほうろう鉄器を除く）			313 自転車・同部分品製造業	—	—
287 金属線製品製造業（ねじ類を除く）	1	27	314 船舶製造・修理業、船用機関製造業	—	—
288 ボルト・ナット・リベット・小ねじ・木ねじ等製造業	1	6	315 航空機・同附属品製造業	3	10
289 その他の金属製品製造業	5	34	319 その他の輸送用機械器具製造業	1	2
29 一般機械器具製造業	57	730	32 精密機械器具製造業	28	438
291 ボイラ・原動機製造業	1	3	321 計量器・測定器・分析機器・試験機製造業	8	70
292 農業用機械製造業（農用器具を除く）	—	—	322 測量機械器具製造業	3	32
293 建設機械・鉱山機械製造業（建設用・農用・運搬用トラクタを含む）	1	4	323 医療用機械器具・医療用品製造業	6	75
294 金属加工機械製造業	17	125	324 理化学機械器具製造業	4	42
295 繊維機械製造業	1	8	325 光学機械器具・レンズ製造業	6	217
296 特殊産業用機械製造業	2	7	326 眼鏡製造業（枠を含む）	1	2
297 一般産業用機械・装置製造業	3	57	327 時計・同部分品製造業	—	—
298 事務用・サービス用・民生用機械器具製造業	7	185	33 武器製造業	—	—
299 その他の機械・同部分品製造業	25	341	331 銃製造業	—	—
30 電気機械器具製造業	139	19,692	332 砲製造業	—	—
301 発電用・送電用・配電用・産業用電気機械器具製造業	36	8,482	333 銃弾製造業	—	—
302 民生用電気機械器具製造業	—	—	334 砲弾製造業（装てん組立業を除く）	—	—
303 電球・電気照明器具製造業	5	101	335 銃砲弾以外の弾薬製造業（装てん組立業を除く）	—	—
304 通信機械器具・同関連機械器具製造業	16	328	336 弾薬装てん組立業（銃弾製造業を除く）	—	—
305 電子計算機・同附属装置製造業	9	6,597	337 特殊装甲車両（銃砲を搭載する構造を有する装甲車両であって、無限軌道装置によるもの）・同部分品製造業	—	—
306 電子応用装置製造業	8	901	339 その他の武器製造業	—	—
307 電気計測器製造業	12	671	34 その他の製造業	39	259
308 電子部品・デバイス製造業	50	2,549	341 貴金属製品製造業（宝石加工を含む）	6	32
309 その他の電気機械器具製造業	3	63	342 楽器製造業	1	34
31 輸送用機械器具製造業	16	450	34A 運動用具製造業	1	3
311 自動車・同附属品製造業	9	187	34B がん具製造業	1	11
312 鉄道車両・同部分品製造業	3	251	344 ペン・鉛筆・絵画用品・その他の事務用品製造業	3	16
			345 装身具・装飾品・ボタン・同関連品製造業（貴金属・宝石製を除く）	—	—
			346 漆器製造業	—	—
			347 畳・傘等生活雑貨製品製	2	3

(5) 産業（小分類）別事業所数及び従業者数（つづき）

産 業 分 類	事業所数	従業者数	産 業 分 類	事業所数	従業者数
造業			業を除く)		
34C 情報記録物製造業（新聞、書籍等の印刷物を除く）	—	—	44 倉庫業	11	210
34D 他に分類されない製造業	25	160	441 普通倉庫業	8	98
G 電気・ガス・熱供給・水道業	9	415	442 冷蔵倉庫業	3	112
35 電気業	3	222	443 水面木材倉庫業	—	—
351 電気業	3	222	45 運輸に附帯するサービス業	15	352
36 ガス業	—	—	451 旅行業	7	60
361 ガス業	—	—	452 港湾運送業	—	—
37 熱供給業	1	9	453 貨物運送取扱業（集配利用運送業を除く）	2	43
371 熱供給業	1	9	454 運送代理店	1	46
38 水道業	5	184	455 運輸あっせん業	—	—
381 上水道業	2	70	456 こん包業	4	153
382 工業用水道業	—	—	457 運輸施設提供業	—	—
383 下水道業	3	114	459 その他の運輸に附帯するサービス業	1	50
H 運輸・通信業	183	8,012	46 郵便業	24	1,074
39 鉄道業	9	174	461 郵便業	23	1,073
391 鉄道業	9	174	462 郵便受託業	1	1
40 道路旅客運送業	11	931	47 電気通信業	2	246
401 一般乗合旅客自動車運送業	1	265	471 国内電気通信業（有線放送電話業を除く）	2	246
402 一般乗用旅客自動車運送業	9	656	472 国際電気通信業	—	—
403 一般貸切旅客自動車運送業	—	—	473 有線放送電話業	—	—
404 特定旅客自動車運送業	1	10	474 電気通信に附帯するサービス業	—	—
409 その他の道路旅客運送業	—	—	I 卸売・小売業，飲食店	3,251	25,967
41 道路貨物運送業	109	4,993	48 各種商品卸売業	2	294
411 一般貨物自動車運送業	84	4,313	48A 各種商品卸売業（従業者が常時100人以上のもの）	1	281
412 特定貨物自動車運送業	9	434	48B その他の各種商品卸売業	1	13
413 貨物軽自動車運送業	8	151	49 繊維・衣服等卸売業	21	100
414 集配利用運送業	5	53	491 繊維品卸売業（衣服，身の回り品を除く）	1	1
419 その他の道路貨物運送業	3	42	492 衣服・身の回り品卸売業	20	99
42 水運業	—	—	50 飲食料品卸売業	129	1,535
421 外航海運業	—	—	50A 米穀類卸売業	2	15
422 沿海海運業	—	—	50B 野菜・果実卸売業	8	213
423 内陸水運業	—	—	50C 食肉卸売業	16	142
424 船舶貸渡業	—	—	50D 生鮮魚介卸売業	13	133
43 航空運輸業	2	32	50E その他の農畜産物・水産物卸売業	5	24
431 航空運送業	2	32	502 食料・飲料卸売業	85	1,008
432 航空機使用業（航空運送	—	—	51 建築材料，鉱物・金属材料	102	736

(8.10.1)

産 業 分 類	事業所数	従業者数	産 業 分 類	事業所数	従業者数
等卸売業			582 金物・荒物小売業	21	73
511 建築材料卸売業	60	423	583 陶磁器・ガラス器小売業	10	56
512 化学製品卸売業	9	77	584 家庭用機械器具小売業	73	568
513 鉱物・金属材料卸売業	16	138	589 その他のじゅう器小売業	3	6
514 再生資源卸売業	17	98	59 その他の小売業	550	3,628
52 機械器具卸売業	99	1,370	591 医薬品・化粧品小売業	115	889
521 一般機械器具卸売業	23	406	592 農耕用品小売業	1	3
522 自動車卸売業	10	136	593 燃料小売業	62	545
523 電気機械器具卸売業	46	652	594 書籍・文房具小売業	89	947
529 その他の機械器具卸売業	20	176	59A スポーツ用品小売業	21	106
53 その他の卸売業	102	944	59B がん具・娯楽用品小売業	17	60
531 家具・建具・じゅう器等卸売業	19	180	59C 楽器小売業	9	67
532 医薬品・化粧品等卸売業	33	378	596 写真機・写真材料小売業	13	52
533 代理商, 仲立業	—	—	597 時計・眼鏡・光学機械小売業	29	110
539 他に分類されない卸売業	50	386	598 中古品小売業（他に分類されないもの）	14	34
54 各種商品小売業	12	1,391	59D 花・植木小売業	50	162
541 百貨店	7	1,315	59E 他に分類されない小売業	130	653
549 その他の各種商品小売業（従業者が常時50人未満のもの）	5	76	60 一般飲食店	566	4,447
55 織物・衣服・身の回り品小売業	171	619	60A 一般食堂（別掲を除く）	93	1,102
551 呉服・服地・寝具小売業	36	127	60B 日本料理店	50	420
552 男子服小売業	26	88	60C 西洋料理店	35	509
553 婦人・子供服小売業	63	254	60D 中華料理店	122	507
554 靴・履物小売業	12	48	60E 焼肉店（東洋料理のもの）	20	304
559 その他の織物・衣服・身の回り品小売業	34	102	60F 東洋料理店（中華料理店・焼肉店を除く）	2	25
56 飲食料品小売業	690	6,300	602 そば・うどん店	73	396
561 各種食料品小売業	132	2,774	603 すし店	84	405
562 酒小売業	91	440	604 喫茶店	58	282
563 食肉小売業	31	95	60G ハンバーガー店	8	305
564 鮮魚小売業	25	81	60H お好み焼店	12	33
565 乾物小売業	1	1	60J その他の一般飲食店	9	159
566 野菜・果実小売業	72	263	61 その他の飲食店	509	2,565
567 菓子・パン小売業	124	930	611 料亭	6	62
568 米穀類小売業	38	140	612 バー, キャバレー, ナイトクラブ	250	1,122
56A 料理品小売業	99	1,257	613 酒場, ビヤホール	253	1,381
56B その他の飲食料品小売業	77	319	J 金融・保険業	129	2,455
57 自動車・自転車小売業	130	1,078	62 銀行・信託業	19	827
571 自動車小売業	92	999	621 中央銀行	—	—
572 自転車小売業	38	79	622 銀行	19	827
58 家具・じゅう器・家庭用機械器具小売業	168	960	623 在日外国銀行	—	—
581 家具・建具・畳小売業	61	257			

(5) 産業（小分類）別事業所数及び従業者数（つづき）

産 業 分 類	事業所数	従業者数	産 業 分 類	事業所数	従業者数
63 中小企業等金融業（政府関係金融機関を除く）	11	219	69 保険業（保険媒介代理業、保険サービス業を含む）	67	994
631 中小企業金融機関	10	202	691 生命保険業	20	651
639 その他の中小企業等金融業	1	17	692 損害保険業	9	90
64 農林水産金融業（政府関係金融機関を除く）	3	35	693 共済事業	2	13
641 農林水産系統組合中央機関	—	—	694 保険媒介代理業	36	240
642 農林水産系統組合に対する地域的親金融機関	—	—	695 保険サービス業	—	—
643 農林水産業に対する地域的金融機関	3	35	K 不動産業	444	1,559
65 政府関係金融機関（別掲を除く）	—	—	70 不動産取引業	131	565
651 郵便貯金・為替・振替業務取扱機関	—	—	701 建物売買業、土地売買業	23	120
652 海外投融資・開発・公営企業政府関係金融機関	—	—	702 不動産代理業・仲介業	108	445
653 中小企業・庶民政府関係金融機関	—	—	71 不動産賃貸業・管理業	313	994
654 農林水産政府関係金融機関	—	—	711 不動産賃貸業（貸家業、貸間業を除く）	43	222
655 住宅専門政府関係金融機関	—	—	712 貸家業、貸間業	195	303
659 その他の政府関係金融機関	—	—	713 不動産管理業	75	469
66 貸金業、投資業等非預金信用機関（政府関係金融機関を除く）	23	243	L サービス業	2,335	41,600
661 貸金業	13	163	72 洗濯・理容・浴場業	568	2,607
662 質屋	7	18	72A 普通洗濯業	185	1,122
663 クレジットカード業、割賦金融業	2	61	72B リネンサプライ業	12	226
664 投資業	—	—	722 洗張・染物業	3	6
669 その他の貸金業、投資業等非預金信用機関	1	1	723 理容業	146	436
67 補助的金融業、金融附帯業	—	—	724 美容業	195	575
671 補助的金融業、金融附帯業	—	—	725 公衆浴場業	13	47
68 証券業、商品先物取引業	6	137	726 特殊浴場業	4	179
681 証券業	5	117	729 その他の洗濯・理容・浴場業	10	16
682 証券業類似業	1	20	73 駐車場業	33	184
683 商品先物取引業、商品投資業	—	—	731 駐車場業	33	184
684 取引所	—	—	74 その他の生活関連サービス業	70	640
			743 写真業	39	252
			744 衣服裁縫修理業	8	29
			745 物品預り業	1	2
			746 火葬・墓地管理業	6	71
			747 冠婚葬祭業	13	250
			749 他に分類されない生活関連サービス業	3	36
			75 旅館、その他の宿泊所	86	604
			751 旅館	19	358
			752 簡易宿所	—	—
			753 下宿業	—	—

(8.10.1)

産 業 分 類	事業所数	従業者数	産 業 分 類	事業所数	従業者数
75A 会社・団体の宿泊所	—	—	801 映画、ビデオ制作・配給業	2	12
75B 他に分類されない宿泊所	67	246	802 映画・ビデオサービス業	3	39
76 娯楽業（映画・ビデオ制作を除く）	108	7,856	81 放送業	2	57
761 映画館	—	—	811 公共放送業（有線放送業を除く）	—	—
762 劇場、興行場（別掲を除く）	2	91	812 民間放送業（有線放送業を除く）	—	—
763 興行団	2	11	813 有線放送業	2	57
764 競輪・競馬等の競走場	3	5,581	82 情報サービス・調査業	79	6,236
765 競輪・競馬等の競技団	2	1,019	821 ソフトウェア業	60	4,039
76A スポーツ施設提供業（別掲を除く）	9	58	82A 情報処理サービス業	17	2,188
76B 体育館	6	47	82B 情報提供サービス業	1	1
76C ゴルフ場	—	—	82C その他の情報サービス業	1	8
76D ゴルフ練習場	1	9	823 ニュース供給業	—	—
76E ボウリング場	2	96	824 興信所	—	—
76F テニス場	—	—	83 広告業	10	76
76G バッティング・テニス練習場	1	16	831 広告代理業	6	38
767 公園、遊園地	3	41	839 その他の広告業	4	38
76K マージャンクラブ	23	59	84 専門サービス業（他に分類されないもの）	461	7,328
76L パチンコホール	18	470	841 法律事務所、特許事務所	4	7
76M その他の遊戯場	12	58	842 公証人役場、司法書士事務所	21	75
76N マリーナ業	—	—	843 公認会計士事務所、税理士事務所	38	154
76P 遊漁船業	—	—	844 獣医業	13	60
76Q その他の娯楽業	24	300	845 土木建築サービス業	85	844
77 自動車整備業	68	438	846 デザイン業	3	12
771 自動車整備業	68	438	847 著述家・芸術家業	1	1
78 機械・家具等修理業（別掲を除く）	40	962	84A 学習塾（各種学校でないもの）	78	366
781 機械修理業	27	933	84B フィットネスクラブ	2	40
782 家具修理業	1	1	84C スポーツ・健康個人教授所（フィットネスクラブを除く）	7	142
783 かじ業（鍛冶業）	1	1	84D 生花・茶道個人教授所	22	24
784 表具業	6	15	84E そろばん個人教授所	17	26
789 他に分類されない修理業	5	12	84F 音楽個人教授所	43	161
79 物品賃貸業	38	316	84G 書道個人教授所	19	27
791 各種物品賃貸業	3	9	84H 和裁・洋裁個人教授所	3	5
792 産業用機械器具賃貸業	5	77	84J その他の個人教授所	47	142
793 事務用機械器具賃貸業	—	—	849 その他の専門サービス業	58	5,242
794 自動車賃貸業	7	29	85 共同組合（他に分類されないもの）	10	198
795 スポーツ・娯楽用品賃貸業	2	23	851 農林水産業共同組合（他	6	191
79A 音楽・映像記録物賃貸業（別掲を除く）	13	89			
79B その他の物品賃貸業	8	89			
80 映画・ビデオ制作業	5	51			

(5) 産業（小分類）別事業所数及び従業者数（つづき）

産 業 分 類	事業所数	従業者数	産 業 分 類	事業所数	従業者数
に分類されないもの)			912 中学校	12	560
852 事業共同組合（他に分類 されないもの)	4	7	913 高等学校	6	590
86 その他の事業サービス業	107	2,221	914 高等教育機関	4	343
861 速記・筆耕・複写業	8	211	915 特殊教育諸学校	2	194
862 商品検査業	2	15	916 幼稚園	21	276
863 計量証明業	—	—	917 専修学校、各種学校	5	160
864 建物サービス業	46	851	91A 公民館	11	57
865 民営職業紹介業	6	36	91B 図書館	14	183
866 警備業	14	435	91C 博物館、美術館	1	60
86A 労働者派遣業	1	62	91D 動物園、植物園、水族館	—	—
86B 他に分類されない事業サ ービス業	30	611	91E その他の社会教育	2	37
87 廃棄物処理業	18	396	919 その他の教育施設	11	434
871 一般廃棄物処理業	12	314	92 学術研究機関	8	341
872 産業廃棄物処理業	6	82	921 自然科学研究所	6	310
879 その他の廃棄物処理業	—	—	922 人文・社会科学研究所	2	31
88 医療業	338	4,597	93 宗教	53	367
881 病院	9	2,569	931 神道系宗教	1	95
882 一般診療所	116	1,073	932 仏教系宗教	35	210
883 歯科診療所	113	692	933 キリスト教系宗教	8	14
884 助産所	—	—	939 その他の宗教	9	48
885 療術業	89	219	94 政治・経済・文化団体	28	185
886 歯科技工所	10	32	941 経済団体	8	52
887 医療に附随するサービス 業（別掲を除く）	1	12	942 労働団体	5	32
889 その他の医療業	—	—	943 学術・文化団体	1	2
89 保健衛生	6	148	944 政治団体	—	—
891 保健所	1	123	949 他に分類されない非営利 的団体	14	99
892 健康相談施設	2	6	95 その他のサービス業	7	113
893 検疫所（動物検疫所、植 物防疫所を除く）	—	—	951 集会場	7	113
899 その他の保健衛生	3	19	952 と畜場	—	—
90 社会保険、社会福祉	79	1,982	959 他に分類されないサービ ス業	—	—
901 社会保険事業団体	3	59	M 公務（他に分類されない もの)	28	3,486
902 福祉事務所	1	43	97 国家公務	6	1,707
90A 保育所	52	899	971 立法機関	—	—
90B その他の児童福祉事業	3	454	972 司法機関	—	—
904 老人福祉事業	6	330	973 行政機関	6	1,707
905 精神薄弱・身体障害者福 祉事業	9	134	98 地方公務	22	1,779
906 更生保護事業	—	—	981 都道府県機関	12	1,072
909 その他の社会保険、社会 福祉	5	63	982 市町村機関	10	707
91 教育	113	3,697			
911 小学校	24	803			

東京都27市別産業（大分類）別事業所数及び従業者数

(8.10.1)

地 域	産 業	総 数		農 林 漁 業		鉱 業		建 設 業	
		事 業 所 数	従 業 者 数	事 業 所 数	従 業 者 数	事 業 所 数	従 業 者 数	事 業 所 数	従 業 者 数
		人		人		人		人	
総 数		771,655	8,982,413	324	4,601	83	3,789	52,357	618,868
区 部		629,221	7,476,744	177	3,153	58	3,220	37,664	507,022
市 部		136,368	1,461,265	125	1,274	19	311	13,938	106,314
郡 部		2,984	27,945	7	57	4	229	457	2,487
島 部		3,082	16,459	15	117	2	29	298	3,045
八王子市		19,589	214,511	16	129	4	104	2,126	15,968
立川市		7,617	92,739	3	48	2	8	631	6,756
武蔵野市		8,237	82,237	1	5	—	—	411	3,119
三鷹市		6,774	64,189	6	43	—	—	632	4,711
青梅市		5,334	56,147	7	95	5	76	623	3,512
府中市		7,865	118,626	7	104	—	—	926	9,177
昭島市		4,178	48,826	—	—	—	—	421	3,559
調布市		7,618	89,638	10	154	4	72	692	5,695
町田市		12,082	121,324	23	223	1	5	1,356	10,682
小金井市		3,155	28,265	2	25	—	—	233	2,294
小平市		5,716	58,625	6	53	—	—	662	4,711
日野市		4,830	64,966	2	8	1	4	490	3,708
東村山市		4,438	39,772	5	21	—	—	469	2,924
国分寺市		3,391	31,521	1	13	—	—	290	2,463
国立市		2,858	25,070	1	1	—	—	212	1,839
田無市		2,468	27,999	3	51	—	—	270	2,285
保谷市		3,703	25,735	3	22	—	—	379	2,980
福生市		2,673	21,639	2	36	—	—	215	1,490
狛江市		2,444	18,944	5	27	—	—	362	2,184
東大和市		2,775	25,048	2	4	—	—	367	2,145
清瀬市		2,036	19,225	3	36	—	—	171	867
東久留米市		3,212	29,967	6	53	—	—	377	2,293
武蔵村山市		2,582	29,252	—	—	—	—	358	2,673
多摩市		3,545	52,216	2	31	1	6	265	2,401
稲城市		2,209	21,048	3	39	—	—	310	1,993
羽村市		2,347	30,674	—	—	—	—	222	1,328
あきる野市		2,692	23,062	6	53	1	36	468	2,557

東京都 27 市別産業（大分類）

地 域	産 業	製 造 業		電 気 ・ ガ ス ・ 熱 供 給 ・ 水 道 業		運 輸 ・ 通 信 業		卸 売 ・ 小 売 業 ・ 飲 食 店	
		事 業 所 数	従 業 者 数	事 業 所 数	従 業 者 数	事 業 所 数	従 業 者 数	事 業 所 数	従 業 者 数
		人		人		人		人	
総 数		97,470	1,325,868	515	40,528	30,370	606,846	322,570	2,841,936
区 部		85,642	1,057,184	337	33,337	27,161	529,210	263,299	2,396,532
市 部		10,954	257,803	151	6,938	2,974	74,207	57,318	436,375
郡 部		719	10,138	6	87	94	2,339	935	5,445
島 部		155	743	21	166	141	1,090	1,018	3,584
八王子市		2,381	40,251	14	1,143	409	9,547	7,901	62,323
立川市		427	7,572	9	1,181	161	4,798	3,523	30,085
武蔵野市		256	7,495	8	436	230	3,274	3,795	31,136
三鷹市		525	11,923	5	93	378	5,444	2,310	15,255
青梅市		853	17,432	10	372	108	2,332	2,048	13,156
府中市		553	25,851	9	415	183	8,012	3,251	25,967
昭島市		461	15,550	6	241	81	3,188	1,889	13,434
調布市		496	13,769	4	409	175	4,295	3,426	31,446
町田市		791	10,535	8	399	259	5,214	4,882	42,592
小金井市		139	1,962	6	196	50	1,366	1,379	9,317
小平市		348	10,410	5	89	90	2,607	2,427	16,095
日野市		342	24,109	6	144	84	2,889	1,821	13,123
東村山市		388	6,185	6	468	76	1,825	1,941	12,153
国分寺市		153	2,198	4	91	51	1,295	1,589	12,158
国立市		112	1,024	4	69	48	1,360	1,284	9,283
田無市		164	6,542	2	40	45	968	1,083	7,634
保谷市		190	1,517	7	165	42	1,053	1,662	9,406
福生市		190	2,957	3	112	34	1,162	1,394	8,058
狛江市		191	3,302	1	27	28	775	928	5,272
東大和市		212	4,230	2	38	51	1,477	1,303	9,426
清瀬市		95	1,808	4	55	18	473	959	5,858
東久留米市		228	5,392	3	132	68	1,971	1,344	10,042
武蔵村山市		463	9,875	4	97	97	2,809	1,016	7,739
多摩市		114	2,306	7	309	77	3,369	1,474	16,858
稲城市		320	6,375	4	64	36	873	653	4,444
羽村市		219	12,187	7	119	57	1,215	1,063	7,695
あきる野市		343	5,046	3	34	38	616	973	6,420

別事業所数及び従業者数(つづき)

(8.10.1)

金融・保険業		不動産業		サービス業		公務	
事業所数	従業者数	事業所数	従業者数	事業所数	従業者数	事業所数	従業者数
	人		人		人		人
13,880	469,669	49,130	225,696	202,796	2,608,872	2,160	235,740
11,584	418,437	40,414	195,677	161,479	2,134,540	1,406	198,432
2,257	50,795	8,647	29,838	39,390	462,278	595	35,132
18	201	29	120	674	6,172	41	670
21	236	40	61	1,253	5,882	118	1,506
330	12,275	1,027	3,931	5,305	64,421	76	4,419
217	5,369	414	1,698	2,185	30,694	45	4,530
185	4,102	874	3,150	2,450	27,983	27	1,537
80	1,695	928	2,036	1,885	21,563	25	1,426
64	1,208	173	495	1,398	15,809	45	1,660
129	2,455	444	1,559	2,335	41,600	28	3,486
50	790	174	601	1,072	10,632	24	831
116	4,319	442	1,636	2,231	25,950	22	1,893
257	5,375	689	3,000	3,771	41,272	45	2,027
39	677	248	702	1,045	10,812	14	914
69	1,002	356	984	1,736	21,488	17	1,186
67	883	402	1,099	1,594	17,739	21	1,260
59	1,233	220	838	1,262	12,979	12	1,146
69	1,077	164	1,212	1,056	10,415	14	599
31	496	249	658	906	9,924	11	416
54	1,016	108	394	728	8,278	11	791
53	875	261	799	1,093	8,334	13	584
58	727	81	380	683	5,998	13	719
34	348	217	535	669	6,040	9	434
39	456	94	490	691	6,063	14	719
36	488	121	356	614	8,590	15	694
39	477	216	491	916	8,493	15	623
21	317	53	261	560	5,099	10	382
70	1,970	249	1,428	1,268	22,470	18	1,068
31	371	269	556	569	5,905	14	428
30	400	88	323	648	7,133	13	274
30	394	86	226	720	6,594	24	1,086

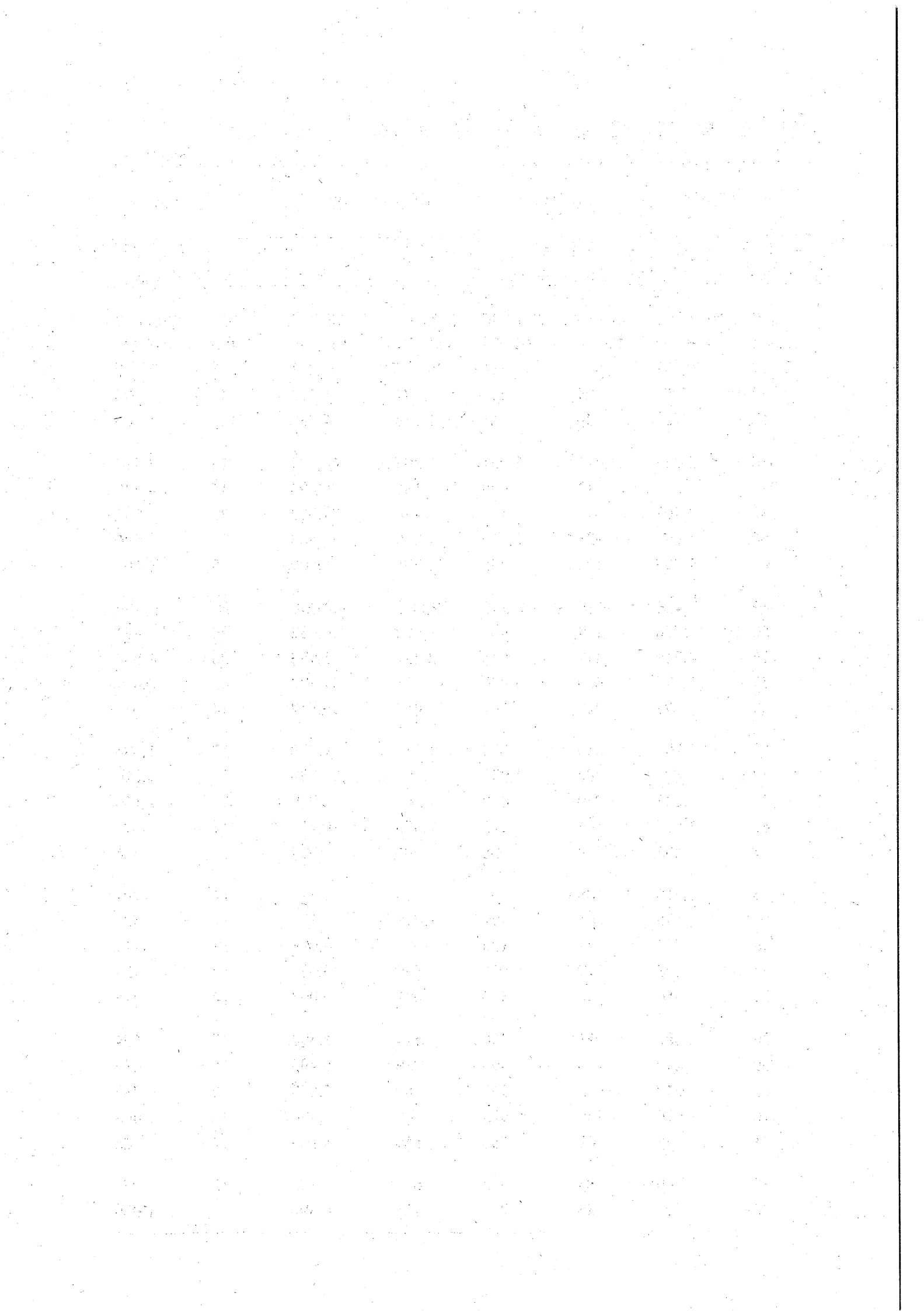

6. 教 育

学 校 数

(9. 5. 1)

区 分	幼 稚 園	小 学 校	中 学 校	高等学校	短期大学	大 学	各種学校	専修学校
総 数	20	24	12	6	—	1	—	3
国 立	—	—	—	—	—	1	—	—
都 立	—	—	—	5	—	—	—	1
市 立	3	22	11	—	—	—	—	—
私 立	17	2	1	1	—	—	—	2

資料：学校基本調査

幼 稚 園 数 ・ 学 級 数 及 び 在 園 者 数

(各年5. 1)

(各年5. 1)

年次	園数	学級数	在園者数						
			総数	3歳		4歳		5歳	
				男	女	男	女	男	女
平成5	17	129	3,439	387	337	680	655	701	679
	(3)	(8)	(172)	(－)	(－)	(45)	(39)	(51)	(37)
6	17	127	3,373	385	348	674	660	674	632
	(3)	(8)	(167)	(－)	(－)	(41)	(28)	(47)	(51)
7	17	128	3,372	431	395	632	612	658	644
	(3)	(8)	(187)	(－)	(－)	(53)	(57)	(43)	(34)
8	17	127	3,392	443	429	659	630	627	604
	(3)	(9)	(212)	(－)	(－)	(54)	(40)	(54)	(64)
9	17	130	3,482	456	428	658	651	656	633
	(3)	(9)	(219)	(－)	(－)	(62)	(51)	(58)	(48)

注. () 内は市立幼稚園で外数

資料：学校基本調査

幼 稚 園 教 職 員 数

(9. 5. 1)

総 数					市 立					私 立				
教 員 数				職 員 数	教 員 数				職 員 数	教 員 数				職 員 数
本 務 者	兼 務 者	者	者		本 務 者	兼 務 者	者	者		本 務 者	兼 務 者	者	者	
総 数	男	女	者	数	総 数	男	女	者	数	総 数	男	女	者	数
209	13	196	18	42	14	—	14	3	—	195	13	182	15	42
(8)	(—)	(8)	(2)		(—)	(—)	(—)	(—)		(8)	(—)	(8)	(2)	

注. () 内は教育補助員数で外数

資料：学校基本調査

市 立 小 学 校 施 設

(各年5. 1)

年 次	本 校	敷 地 m ²	校 舎 m ²	教 室 数		児童1人 当たり建 物面積m ²	体 育 館		プールの数
				普 通 教 室	特 別 教 室		数	面 積 m ²	
平成 5	22	341,335	122,778	482	174	10.35	22	16,477	22
6	22	341,335	122,778	483	173	10.59	22	16,477	22
7	22	341,335	122,835	483	173	10.78	22	16,477	22
8	22	341,335	123,953	485	167	11.12	22	16,477	22
9	22	346,348	123,972	487	184	11.25	22	16,477	22

資料：教育委員会学校教育部学校管理課

市 立 中 学 校 施 設

(各年5. 1)

年 次	本 校	敷 地 m ²	校 舎 m ²	教 室 数		生徒1人 当たり建 物面積m ²	体 育 館		プールの数
				普 通 教 室	特 別 教 室		数	面 積 m ²	
平成 5	11	211,347	72,197	214	172	12.09	10	18,652	10
6	11	215,278	72,467	214	169	12.65	11	21,181	10
7	11	215,278	72,116	214	169	12.95	11	21,548	11
8	11	215,278	72,113	214	165	13.05	11	21,548	11
9	11	215,278	72,183	215	167	13.26	11	21,508	11

資料：教育委員会学校教育部学校管理課

市 立 小 学 校 別 ・ 学 年 別

年 次 学 校 別	児 童 数						
	総 数	1 年	2 年	3 年	4 年	5 年	6 年
平成 5	11,859	1,836	1,997	1,957	2,053	1,995	2,021
6	11,592	1,810	1,830	1,972	1,930	2,060	1,990
7	11,390	1,823	1,804	1,824	1,988	1,913	2,038
8	11,147	1,789	1,824	1,818	1,815	1,967	1,934
9	11,018	1,793	1,788	1,824	1,826	1,823	1,964
第 一 小	647	94	111	115	98	113	116
第 二 小	966	165	176	169	163	137	156
第 三 小	835	148	150	129	144	131	133
第 四 小	338	45	65	44	59	75	50
第 五 小	416	59	55	60	73	83	86
第 六 小	526	83	86	74	102	90	91
第 七 小	458	68	74	76	79	70	91
第 八 小	481	76	76	82	81	83	83
第 九 小	616	97	94	105	100	113	107
第 十 小	594	106	78	103	102	89	116
武蔵台小	333	55	63	55	59	52	49
住吉小	380	60	60	62	64	65	69
新町小	465	66	75	67	95	81	81
本宿小	352	66	49	62	50	56	69
白糸台小	449	85	81	78	76	58	71
矢崎小	408	62	69	74	62	66	75
若松小	494	92	90	85	76	75	76
小柳小	718	109	107	121	108	128	145
南白糸台小	551	86	86	83	84	96	116
四谷小	422	72	59	64	71	64	92
南町小	331	55	48	68	49	60	51
日新小	238	44	36	48	31	38	41

資料：教育委員会学校教育課学校管理課

児童数・学級数及び教員数

(各年5. 1)

学 級 数								教 員 数
総 数	普 通 学 級						心 障 学 級	
	1 年	2 年	3 年	4 年	5 年	6 年		
365	57	60	61	61	59	58	9	518
360	55	56	60	59	61	59	10	514
358	57	55	56	60	60	60	10	512
354	54	57	55	57	59	61	11	506
354	57	54	57	56	57	60	13	511
21	3	3	3	3	3	3	3	31
30	5	5	5	5	4	4	2	39
27	4	4	4	4	4	4	3	38
13	2	2	2	2	2	2	1	20
15	2	2	2	2	3	3	1	23
17	3	3	2	3	3	3	—	24
13	2	2	2	2	2	3	—	18
16	2	2	3	3	3	3	—	22
19	3	3	3	3	3	3	1	26
17	3	2	3	3	3	3	—	25
12	2	2	2	2	2	2	—	19
12	2	2	2	2	2	2	—	20
15	2	2	2	3	3	3	—	21
12	2	2	2	2	2	2	—	17
13	3	2	2	2	2	2	—	18
12	2	2	2	2	2	2	—	18
15	3	3	3	2	2	2	—	21
21	3	3	4	3	4	4	—	28
18	3	3	3	3	3	3	—	27
13	2	2	2	2	2	3	—	19
14	2	2	2	2	2	2	2	23
9	2	1	2	1	1	2	—	14

市 立 中 学 校 別 ・ 学 年 別

年 次 学 校 別	生 徒							
	総 数			1 年			2	
	総 数	男	女	総 数	男	女	総 数	男
平成 5	5,971	3,070	2,901	1,941	1,004	937	1,963	979
6	5,730	2,917	2,813	1,822	936	886	1,931	996
7	5,568	2,880	2,688	1,820	936	884	1,825	948
8	5,525	2,835	2,690	1,877	954	923	1,799	928
9	5,443	2,783	2,660	1,761	903	858	1,879	950
第 一 中	648	333	315	212	110	102	227	111
第 二 中	523	274	249	171	85	86	181	99
第 三 中	460	230	230	142	69	73	172	87
第 四 中	590	265	325	186	84	102	210	101
第 五 中	501	261	240	165	84	81	158	80
第 六 中	787	429	358	248	132	116	272	145
第 七 中	333	179	154	108	59	49	106	58
第 八 中	452	226	226	160	95	65	156	69
第 九 中	410	209	201	128	67	61	149	75
第 十 中	293	158	135	87	47	40	84	46
浅 間 中	446	219	227	154	71	83	164	79

資料：教育委員会学校教育課学校管理部

生 徒 数 ・ 学 級 数 及 び 教 員 数

(各年5. 1)

(行年3: 1)

数				学 級 数					教員数
年	3 年			総 数	普 通 学 級			心 障 学 級	
女	総 数	男	女		1 年	2 年	3 年		
984	2,067	1,087	980	167	55	53	56	3	305
935	1,977	985	992	162	50	55	53	4	293
877	1,923	996	927	161	51	50	55	5	302
871	1,849	953	896	159	51	51	52	5	294
929	1,803	930	873	158	50	52	51	5	295
116	209	112	97	19	6	6	6	1	35
82	171	90	81	17	5	5	5	2	32
85	146	74	72	13	4	5	4	—	25
109	194	80	114	18	5	6	5	2	33
78	178	97	81	14	5	4	5	—	24
127	267	152	115	21	7	7	7	—	40
48	119	62	57	9	3	3	3	—	20
87	136	62	74	12	4	4	4	—	22
74	133	67	66	12	4	4	4	—	23
38	122	65	57	10	3	3	4	—	18
85	128	69	59	13	4	5	4	—	23

市 立 小 学 校 職 名 別

年 次	本 務											
	本 務 教 員 数			校 長			教 頭			教 諭		
	総 数	男	女	総 数	男	女	総 数	男	女	総 数	男	女
平成 5	518	174	344	22	18	4	22	18	4	450	138	312
6	514	166	348	22	17	5	22	17	5	447	132	315
7	512	170	342	22	17	5	22	17	5	445	136	309
8	506	167	339	22	18	4	22	16	6	440	133	307
9	511	164	347	22	18	4	22	16	6	444	130	314

資料：学校基本調査

市 立 中 学 校 職 名 別

年 次	本 務											
	本 務 教 員 数			校 長			教 頭			教 諭		
	総 数	男	女	総 数	男	女	総 数	男	女	総 数	男	女
平成 5	305	175	130	11	11	—	11	10	1	270	154	116
6	293	172	121	11	11	—	11	9	2	259	152	107
7	302	178	124	11	11	—	11	9	2	269	158	111
8	294	174	120	11	10	1	11	10	1	261	154	107
9	295	169	126	11	9	2	11	11	—	262	149	113

資料：学校基本調査

高 等 学 校 職 名 別

年 次	本 務											
	総 数			校 長			教 頭			教 諭		
	総 数	男	女	総 数	男	女	総 数	男	女	総 数	男	女
平成 5	287 (97)	210 (69)	77 (28)	5 (—)	5 (—)	— (—)	6 (2)	6 (2)	— (—)	270 (83)	199 (59)	71 (24)
6	283 (100)	206 (72)	77 (28)	5 (—)	5 (—)	— (—)	6 (2)	6 (2)	— (—)	266 (83)	195 (60)	71 (23)
7	288 (102)	211 (73)	77 (29)	5 (—)	5 (—)	— (—)	6 (2)	6 (2)	— (—)	271 (83)	200 (61)	71 (22)
8	277 (106)	203 (70)	74 (36)	5 (1)	5 (1)	— (—)	6 (2)	6 (2)	— (—)	260 (81)	192 (59)	68 (22)
9	273 (106)	201 (72)	72 (34)	5 (1)	5 (1)	— (—)	6 (2)	6 (2)	— (—)	256 (79)	190 (58)	66 (21)

注. () 内は私立高等学校で外数

資料：学校基本調査

・ 男 女 別 教 員 数

(各年5. 1)

者								兼 務 者		
助 教 諭			養護教諭	養護助教諭	講 師					
総 数	男	女	女	女	総 数	男	女	総 数	男	女
—	—	—	24	—	—	—	—	50	18	32
—	—	—	23	—	—	—	—	44	17	27
—	—	—	24	—	—	—	—	47	15	32
—	—	—	22	—	—	—	—	40	11	29
—	—	—	23	—	—	—	—	39	10	29

・ 男 女 別 教 員 数

(各年5. 1)

者								兼 務 者		
助 教 諭			養護教諭	養護助教諭	講 師					
総 数	男	女	女	女	総 数	男	女	総 数	男	女
—	—	—	13	—	—	—	—	90	40	50
—	—	—	12	—	—	—	—	84	35	49
—	—	—	11	—	—	—	—	88	38	50
—	—	—	11	—	—	—	—	86	34	52
—	—	—	11	—	—	—	—	78	30	48

男 女 別 教 員 数

(各年5. 1)

者								兼 務 者		
助 教 諭			養護教諭	養護助教諭	講 師					
総 数	男	女	女	女	総 数	男	女	総 数	男	女
—	—	—	6	—	—	—	—	55	31	24
(—)	(—)	(—)	(1)	(—)	(11)	(8)	(3)	(15)	(11)	(4)
—	—	—	6	—	—	—	—	57	31	24
(—)	(—)	(—)	(1)	(—)	(14)	(10)	(4)	(14)	(10)	(4)
—	—	—	6	—	—	—	—	60	35	25
(—)	(—)	(—)	(1)	(—)	(16)	(10)	(6)	(13)	(9)	(4)
—	—	—	6	—	—	—	—	80	44	36
(—)	(—)	(—)	(1)	(—)	(21)	(8)	(13)	(14)	(11)	(3)
—	—	—	6	—	—	—	—	65	39	26
(—)	(—)	(—)	(1)	(—)	(23)	(11)	(12)	(12)	(8)	(4)

私立小中学校数・児童生徒数・学級数及び教員数

(各年5. 1)

年 次	小 学 校				中 学 校			
	学校数	児童数	学級数	教員数	学校数	生徒数	学級数	教員数
平成 5	2	968	24	38	1	1,044	23	52
6	2	959	24	42	1	1,057	24	53
7	2	971	24	42	1	1,030	24	53
8	2	955	24	40	1	1,007	24	58
9	2	951	24	43	1	934	24	56

資料：学校基本調査

大学校数・学生数及び教員数（国立）

(各年5. 1)

年 次	学 校 数	学 生 数	本務教員数	兼務教員数
平成 5	1	1,947	382	267
6	1	2,025	393	286
7	1	2,058	399	290
8	1	2,057	399	270
9	1	2,037	392	271

資料：学校基本調査

専 修 学 校 数 ・ 生 徒 数 及 び 教 員 数

(各年5. 1)

(平成5. 1)

年 次	学 校 数			学 科 数	生 徒 数					教 員 数				職員数
	総 数	公 立	私 立		総 数	男	女	う ち 高等課程	う ち 専門課程	本 務 者			兼務者	
										総 数	男	女		
平成 5	3	1	2	4	528	46	482	228	300	26	—	26	46	9
6	3	1	2	4	505	44	461	207	298	26	—	26	47	9
7	3	1	2	4	520	48	472	192	328	29	—	29	44	9
8	3	1	2	4	528	62	466	164	364	31	—	31	45	8
9	3	1	2	4	552	67	485	150	402	35	—	35	47	9

資料：学校基本調査

高等学校数及び学年別生徒数

(各年5. 1)

年次	学校数	生徒数									
		総数	全日制				定時制				
			総数	1年	2年	3年	総数	1年	2年	3年	4年
平成 5	5	4,693	4,399	1,456	1,470	1,473	294	93	69	59	73
	(1)	(1,934)	(1,934)	(615)	(649)	(670)					
6	5	4,543	4,270	1,428	1,416	1,426	273	89	63	64	57
	(1)	(1,923)	(1,923)	(671)	(606)	(646)					
7	5	4,431	4,171	1,407	1,392	1,372	260	75	77	53	55
	(1)	(1,878)	(1,878)	(610)	(663)	(605)					
8	5	4,302	4,039	1,319	1,369	1,351	263	92	58	69	44
	(1)	(1,850)	(1,850)	(587)	(607)	(656)					
9	5	4,221	3,977	1,373	1,289	1,315	244	76	56	47	65
	(1)	(1,793)	(1,793)	(623)	(573)	(597)					

注. () 内は私立高等学校で外数

資料：学校基本調査

都立高等学校卒業生数・進学率及び就職率

(各年5. 1)

年次	卒業生数	大学等進学者	大学等進学率	就職者	就職率
			%		%
平成 5	1,725	355	20.6	334	19.4
6	1,538	368	23.9	284	18.5
7	1,471	364	24.7	239	16.3
8	1,417	345	24.3	231	16.3
9	1,377	389	28.2	176	12.8

資料：学校基本調査

市立中学校卒業生数・進学率及び就職率

(各年5. 1)

年 次	卒 業 者 数			進 学 率 (%)			就 職 率 (%)		
	総 数	男	女	総 数	男	女	総 数	男	女
平成 5	2,161	1,120	1,041	94.6	92.9	96.4	1.6	2.6	0.5
6	2,066	1,086	980	96.5	95.9	97.1	0.8	1.3	0.3
7	1,986	991	995	95.6	94.6	96.7	1.2	1.7	0.6
8	1,928	996	932	96.0	95.9	96.0	1.3	2.0	0.5
9	1,844	952	892	96.4	94.7	98.1	1.4	2.1	0.7

資料：教育委員会学校教育部学校管理課

市立中学校生徒の卒業後の状況

(各年5. 1)

年 次 ・ 進 路 区 分	総 数	男	女
平 成 5	2,161	1,120	1,041
6	2,066	1,086	980
7	1,986	991	995
8	1,928	996	932
9	1,844	952	892
進 学 者	1,777	902	875
高等学校本科・全日制	1,690	838	852
高等学校本科・定時制	45 (4)	35 (3)	10 (1)
高等学校本科・通信制	21 (3)	16 (2)	5 (1)
高 等 学 校 別 科	—	—	—
高 等 専 門 学 校	8	7	1
盲・聾・養護学校高等部本科	13	6	7
専 修 学 校 等 入 学 者	36	26	10
専 修 学 校	33	23	10
各 種 学 校	1	1	—
公 共 職 業 訓 練 施 設 等	2	2	—
就 職 者	19	15	4
無 業 者	12	9	3
死 亡 ・ 不 詳	—	—	—

注. () 内は進学者のうち就職している者の再掲

資料：教育委員会学校教育部学校管理課

不就学学齢児童数（6歳～11歳）

（各年5. 1）

年次	免除及び猶予者			1年以上 居所不明者	前年度間の 死亡者
	総数	就学免除	就学猶予		
平成 5	11	—	11	—	—
6	14	—	14	—	1
7	16	—	16	—	1
8	18	—	18	—	—
9	16	—	16	—	—

資料：教育委員会学校教育部学校管理課

不就学学齢生徒数（12歳～14歳）

（各年5. 1）

年次	免除及び猶予者			1年以上 居所不明者	前年度間の 死亡者
	総数	就学免除	就学猶予		
平成 5	2	—	2	—	1
6	5	—	5	—	1
7	6	—	6	—	—
8	5	—	5	—	1
9	6	—	6	—	2

資料：教育委員会学校教育部学校管理課

理由別長期欠席者数

（各年5. 1）

年次	小 学 校					中 学 校				
	総数	病 気	経済的 理 由	学 校 ぎらい	その他	総数	病 気	経済的 理 由	学 校 ぎらい	その他
平成 5	57	27	—	25	5	93	20	—	58	15
	(—)	(—)	(—)	(—)	(—)	(—)	(—)	(—)	(—)	(—)
6	75	30	—	38	7	114	21	—	87	6
	(—)	(—)	(—)	(—)	(—)	(—)	(—)	(—)	(—)	(—)
7	45	16	—	25	4	123	16	—	94	13
	(—)	(—)	(—)	(—)	(—)	(—)	(—)	(—)	(—)	(—)
8	60	26	—	30	4	134	26	—	75	33
	(—)	(—)	(—)	(—)	(—)	(8)	(8)	(—)	(—)	(—)
9	42	9	—	29	4	142	30	—	72	40
	(1)	(1)	(—)	(—)	(—)	(3)	(1)	(—)	(2)	(—)

注. 1) () 内は私立小・中学校再掲

2) 長期欠席者とは前年度間に通算50日以上欠席した者をいう。

資料：教育委員会学校教育部学校管理課

児 童 ・ 生 徒 の 学 年 別

区 分 ・ 年 次	小 学							
	1 年		2 年		3 年		4 年	
	男	女	男	女	男	女	男	女
身 長 (cm)								
平成 5	117.1	115.9	123.0	121.9	128.3	127.6	133.4	133.6
6	117.0	116.3	122.9	121.9	128.7	128.1	133.8	133.7
7	116.7	116.1	122.5	121.9	128.5	127.3	133.9	133.7
8	116.5	115.4	122.6	122.1	128.2	127.9	133.9	133.4
9	116.7	116.0	122.5	121.4	128.2	127.4	133.5	134.0
全国平均	116.7	115.9	122.6	121.7	128.3	127.6	133.5	133.6
体 重 (kg)								
平成 5	21.6	21.2	24.5	24.0	27.4	26.8	30.3	30.2
6	21.6	21.2	24.3	23.8	27.7	27.1	30.6	30.1
7	21.8	21.4	24.4	23.8	27.4	26.9	31.3	30.6
8	21.6	20.9	24.1	24.1	27.2	27.1	30.9	30.5
9	21.8	21.3	24.1	23.2	27.6	27.2	30.6	30.6
全国平均	21.7	21.2	24.5	23.8	27.7	27.0	31.2	30.5
胸 囲 (cm)								
平成 5	58.0	56.7	60.2	59.0	62.8	61.3	65.0	64.1
6	57.9	56.4	60.2	58.7	63.1	61.7	65.6	64.0
7	—	—	—	—	—	—	—	—
8	—	—	—	—	—	—	—	—
9	—	—	—	—	—	—	—	—
全国平均	—	—	—	—	—	—	—	—
座 高 (cm)								
平成 5	65.3	64.7	67.8	67.4	70.4	69.9	72.6	72.7
6	65.2	64.7	67.9	67.4	70.5	70.0	72.6	72.8
7	65.0	64.8	67.7	67.4	70.2	67.0	72.7	72.8
8	65.0	64.4	67.6	67.4	70.2	69.9	72.5	72.6
9	65.1	64.5	67.7	67.0	70.3	69.9	72.6	72.9
全国平均	65.1	64.7	67.9	67.4	70.5	70.2	72.8	73.0

注. 平成7年から胸囲調査は未実施。

資料：教育委員会学校教育部学校保健課「学校保健統計調査」

男 女 別 発 育 平 均 値

(各年4月～6月)

校				中 学 校					
5 年		6 年		1 年		2 年		3 年	
男	女	男	女	男	女	男	女	男	女
138.9	139.6	144.4	146.3	152.2	152.0	159.3	155.2	165.3	157.5
138.8	140.3	145.0	146.7	151.9	152.1	159.5	155.4	165.4	157.0
138.8	139.9	144.9	147.0	152.8	152.2	159.8	155.5	165.1	157.3
139.5	140.4	144.7	146.9	152.1	152.6	159.8	155.5	165.4	157.0
139.1	140.0	145.4	146.8	152.9	152.5	159.9	155.6	165.6	157.1
139.0	140.3	145.0	147.0	152.3	152.1	159.7	155.1	165.3	156.8
34.2	34.6	38.1	38.9	43.7	44.2	48.7	47.6	54.6	50.8
34.0	34.4	38.0	39.5	43.5	44.0	49.1	47.8	53.8	50.2
34.7	34.3	38.2	39.5	43.8	44.6	49.5	47.7	54.9	50.7
35.4	35.3	38.9	39.6	44.3	44.5	49.7	48.4	55.0	50.2
34.9	34.5	39.6	40.3	44.8	44.4	50.5	47.9	54.2	50.7
34.9	34.8	39.1	39.8	44.6	44.7	49.9	47.9	54.9	50.4
67.9	67.3	70.6	70.8	73.6	76.8	76.4	79.2	80.4	81.6
68.2	67.4	70.7	71.7	73.8	75.6	77.2	78.3	79.9	80.2
—	—	—	—	—	—	—	—	—	—
—	—	—	—	—	—	—	—	—	—
—	—	—	—	—	—	—	—	—	—
—	—	—	—	—	—	—	—	—	—
74.9	75.6	77.4	78.7	81.2	82.1	84.5	83.8	87.8	85.0
74.8	75.9	77.2	78.9	80.8	82.8	84.7	83.8	87.7	84.9
74.8	75.6	77.2	79.3	81.1	82.5	84.6	84.1	87.7	85.1
75.2	76.1	77.7	79.0	81.1	82.6	84.8	84.1	88.2	85.0
75.0	75.7	77.7	79.3	81.3	82.4	84.9	84.4	87.8	85.3
75.2	76.1	77.8	79.5	81.2	82.3	84.7	83.8	87.7	84.7

児 童 ・ 生 徒 の

年 次		平 成 8 年					
		小 学 生			中 学 生		
		計	男	女	計	男	女
検 査 項 目							
受 診 者 数 (1～14)		11,096	5,756	5,340	5,389	2,756	2,633
1 栄養状態	イ 栄 養 不 良	5	—	5	1	—	1
	ロ 肥 満 傾 向	263	153	110	25	10	15
2 脊 柱 側 わ ん 症		1	—	1	5	1	4
3 その他の脊柱疾患・胸郭異常		14	10	4	6	5	1
4 裸眼視力1.0未満の者		2,832	1,527	1,305	3,038	1,436	1,602
5 眼鏡・コンタクトレンズ着用者		797	339	458	1,298	541	757
6 色 覚 異 常		47	42	5	—	—	—
7 眼 疾 患	イ 伝 染 性	11	6	5	1	1	—
	ロ そ の 他	616	338	278	232	140	92
8 難 聴		35	20	15	33	17	16
9 耳 疾 患		784	457	327	195	133	62
10 鼻 ・ 副 鼻 腔 疾 患		2,213	1,408	805	865	534	331
11 口 腔 咽 喉 頭 疾 患		328	184	144	61	30	31
12 皮膚疾患	イ 伝 染 性	16	9	7	—	—	—
	ロ アレルギー性	696	350	346	275	127	148
13 心 臓	イ 心臓の疾病・異常	66	33	33	29	15	14
	ロ 心電図異常	22	15	7	32	15	17
14 そ の 他	イ ぜ ん 息	361	224	137	212	136	76
	ロ 腎 臓 疾 患	13	4	9	16	5	11
	ハ そ の 他	49	27	22	51	25	26
15 歯 の 検 査	受 診 者 数	11,030	5,738	5,292	5,401	2,762	2,639
	イ 処置完了者	5,029	2,557	2,472	2,353	1,125	1,228
	ロ 未処置歯のある者	3,728	1,899	1,829	2,029	1,107	922
16 歯 周 疾 患		284	144	140	279	153	126

資料：教育委員会学校教育部学校保健課「学校保健統計調査」

疾 病 状 況
(各年4月～6月)

平成 9 年					
小 学 生			中 学 生		
計	男	女	計	男	女
10,927	5,674	5,253	5,254	2,668	2,586
1	1	—	1	—	1
280	177	103	32	24	8
17	5	12	12	5	7
17	14	3	5	5	—
3,143	1,441	1,702	2,805	1,345	1,460
809	352	457	1,342	558	784
48	44	4	—	—	—
1	—	1	—	—	—
621	334	287	253	129	124
46	26	20	4	3	1
681	390	291	214	144	70
1,988	1,251	737	814	497	317
288	169	119	64	31	33
6	3	3	—	—	—
307	162	145	251	105	146
57	33	24	21	4	17
30	19	11	61	27	34
343	206	137	118	71	47
13	6	7	15	7	8
46	25	21	43	25	18
10,928	5,668	5,260	5,305	2,711	2,594
4,761	2,473	2,288	2,496	1,192	1,304
3,438	1,707	1,731	1,905	971	934
317	164	153	159	99	60

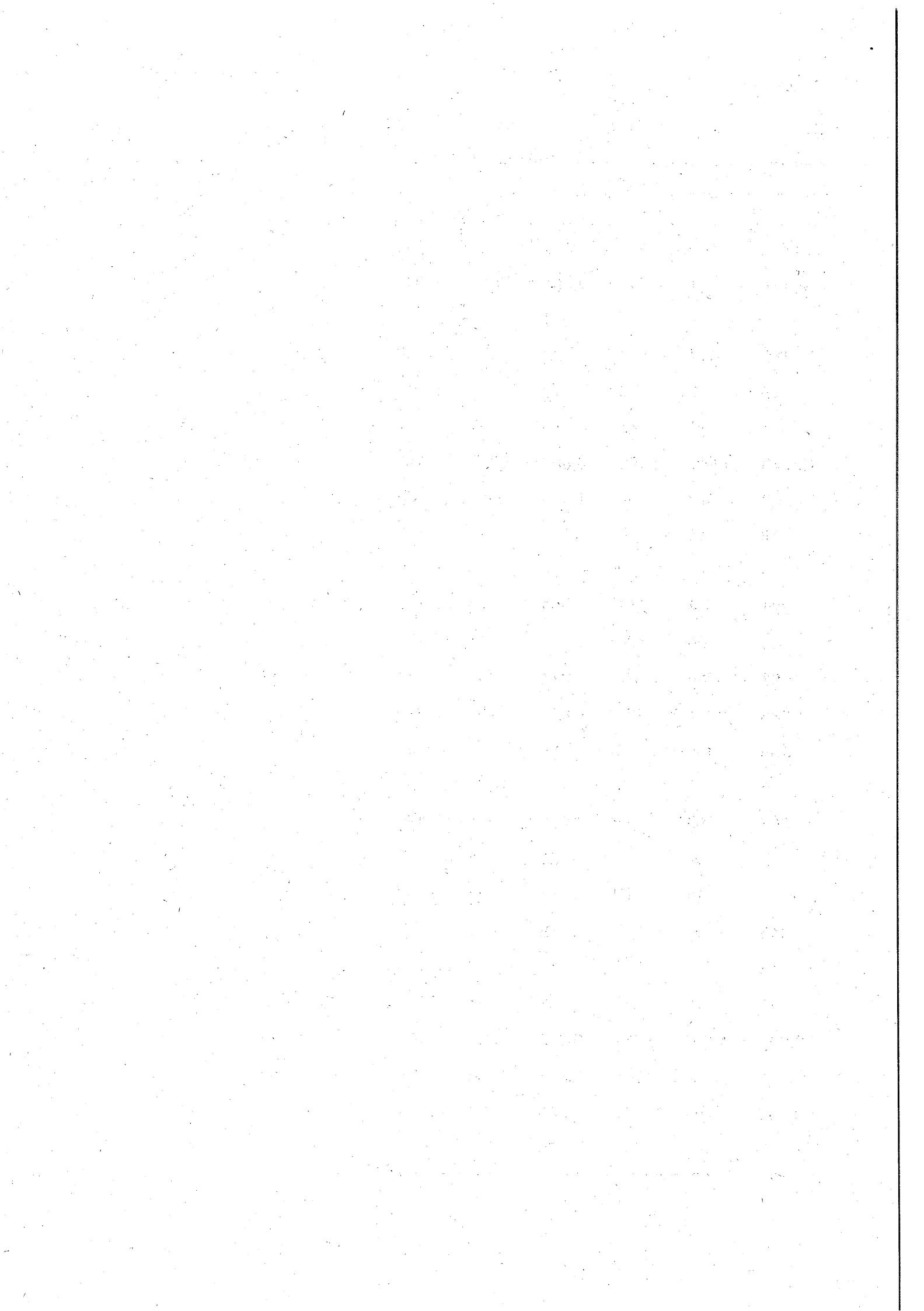

7. 民 生

生活保護世帯数・人員及び保護率

年 度 末	世 帯 数	人 員	保 護 率 (0/00)
平成 4	1,179	1,804	8.4
5	1,173	1,818	8.5
6	1,226	1,909	8.8
7	1,278	2,018	9.3
8	1,315	2,083	9.5

注. 保護率＝保護人員／推計人口（各年 3 月中）

資料：福祉部生活福祉課

扶 助 種 類 別 人 員 及 び 金 額

(単位：金額 千円)

年 度	総 数		生活扶助費		住宅扶助費		教育扶助費		医療扶助費	
	人 員	金 額	人 員	金 額	世 帯	金 額	人 員	金 額	人 員	金 額
平成 4	...	3,013,983	22,518	967,972	10,681	400,778	2,308	15,104	25,315	1,543,049
5	...	2,965,657	22,331	960,164	10,403	411,230	2,195	14,259	24,934	1,492,895
6	...	3,070,449	22,227	1,010,408	10,767	449,432	2,009	13,286	26,584	1,509,884
7	...	3,285,348	23,473	1,089,042	11,733	490,522	1,813	12,975	28,093	1,614,539
8	...	3,483,672	24,619	1,147,439	12,031	529,030	1,977	13,014	32,390	1,718,871

年 度	生業扶助費		出産扶助費		葬祭扶助費		施設事務費		そ の 他	
	人 員	金 額	人 員	金 額	人 員	金 額	人 員	金 額	人 員	金 額
平成 4	55	853	—	—	38	4,630	325	42,183	3,754	39,414
5	48	688	—	—	45	5,852	313	41,718	3,536	38,851
6	80	942	—	—	46	6,195	332	45,382	3,441	34,920
7	41	1,271	—	—	40	5,768	315	44,431	3,331	26,800
8	55	487	—	—	42	6,502	302	44,144	3,396	24,185

注. 人員金額とも年間延べ数である。

資料：福祉部生活福祉課

労働力状態別被保護世帯数

年 度	総 数	世帯主が働いている世帯				世帯主が働いて いず世帯員が働 いている世帯	働いている も の が いない世帯
		常 用 労働者	日 雇 労働者	内職者	その他		
平成 4	14,317	1,139	584	198	148	423	11,825
5	13,854	953	606	253	188	389	11,465
6	14,346	860	611	346	261	339	11,929
7	15,067	666	523	406	343	410	12,719
8	15,618	777	426	342	351	403	13,319

注. 世帯は年間の延べ数である。

資料：福祉部生活福祉課

保 育 所 数 及 び 措 置 児 童 数

(各年3.1)

年 度	保 育 所			措 置 児 童				
	総 数	市 立	私 立	総 数	市 立	市内私立	管外委託	都 立
平成 4	26	15	11	2,464	1,345	1,001	118	—
5	26	15	11	2,510	1,365	1,032	113	—
6	26	15	11	2,539	1,380	1,040	119	—
7	26	15	11	2,553	1,357	1,073	123	—
8	26	15	11	2,635	1,393	1,122	120	—

資料：福祉部児童福祉課

児 童 手 当 及 び 児 童 育 成 手 当 支 給 状 況

(単位：金額 千円)

年 度	総 数		児 童 手 当 法 による給付		児 童 育 成 手 当 条 例 による給付	
	人 員	金 額	人 員	金 額	人 員	金 額
平成 4	46,915	383,327	28,872	173,545	18,043	209,782
5	49,965	413,667	30,084	172,800	19,881	240,867
6	54,605	458,329	32,625	181,140	21,980	277,189
7	53,982	472,625	31,014	171,830	22,968	300,795
8	53,020	486,896	29,088	161,660	23,932	325,236

注. 人員は延べ人員

資料：福祉部児童福祉課

老 人 医 療 の 状 況

年 度	市 の 制 度			国 の 制 度		
	対 象 者 数	診 療 件 数	受 診 率 (%)	対 象 者 数	診 療 件 数	受 診 率 (%)
平成 4	4,487	3,713	82.8	154,935	259,318	167.4
5	5,073	3,988	78.6	161,952	282,547	174.5
6	4,855	4,200	86.5	170,838	310,902	182.0
7	5,277	4,522	85.7	182,446	340,794	186.8
8	5,297	5,473	103.3	193,466	383,270	198.1

資料：福祉部高齢者福祉課

乳 幼 児 医 療 費 助 成 状 況

年 度 ・ 月	対 象 者	助 成 件 数	受 診 率 (%)
平成 4	22,871	14,554	63.6
5	29,412	15,659	53.2
6	52,677	48,500	92.1
7	49,298	55,696	113.0
8	47,971	58,556	122.1
4月	4,057	4,790	118.1
5	4,138	4,862	117.5
6	4,147	5,037	121.5
7	4,145	5,139	124.0
8	4,171	5,374	128.8
9	4,116	5,505	133.8
10	3,878	4,180	107.8
11	3,897	4,275	109.7
12	3,901	4,558	116.8
9年1	3,865	4,268	110.4
2	3,813	5,434	142.5
3	3,843	5,134	133.6

資料：福祉部児童福祉課

国民健康保険

(1) 国民健康保険加入状況

年 度 末	世 帯 数	被 保 険 者 数	加 入 率 %	
			世 帯	被 保 険 者
平成 4	27,559	54,755	32.1	26.0
5	28,782	56,147	33.0	26.5
6	30,184	57,994	34.2	27.3
7	31,556	59,778	35.3	27.9
8	32,982	61,928	36.3	29.0

資料：福祉部保険年金課

(2) 療養諸費負担状況

(単位：円)

年 度	件 数	費 用 額	保険者負担額	一部負担金	他 法 負 担 額	
					他法優先額	国保優先額
平成 4	385,869	7,008,504,300	5,013,858,067	1,608,918,048	41,457,609	344,270,576
5	399,079	7,256,658,088	5,192,712,957	1,649,122,208	36,167,566	378,655,357
6	424,224	7,991,419,703	5,715,988,473	1,796,914,345	45,458,066	433,058,819
7	447,004	8,370,134,467	6,015,281,731	1,856,569,841	14,287,760	483,995,135
8	481,689	8,967,129,679	6,429,790,585	1,985,672,162	-23,890	551,690,822

資料：福祉部保険年金課

(3) 高額療養費負担状況

(単位：円)

年 度	件 数	高 額 療 養 費	1 件 当 たり 高 額 療 養 費
平成 4	6,618	515,782,676	77,936
5	6,792	538,467,450	79,280
6	7,073	609,447,515	86,165
7	6,859	566,604,844	82,608
8	7,201	625,868,438	86,914

資料：福祉部保険年金課

(4) その他の給付状況

(単位：円)

年 度	助 産 費		出産育児一時金		葬 祭 費	
	件 数	金 額	件 数	金 額	件 数	金 額
平成 4	282	66,250,000	—	—	528	15,840,000
5	310	74,400,000	—	—	541	16,230,000
6	208	49,920,000	138	41,400,000	630	18,900,000
7	2	480,000	336	100,800,000	613	18,390,000
8	1	240,000	352	105,600,000	667	20,010,000

年 度	育 児 手 当 金		結核・精神医療給付金	
	件 数	金 額	件 数	金 額
平成 4	298	596,000	—	—
5	313	626,000	—	—
6	214	428,000	—	—
7	1	2,000	3,208	2,517,824
8	1	2,000	6,412	5,690,584

資料：福祉部保険年金課

(5) 国民健康保険税収納状況

(単位：％、円)

年 度	現 年 課 税 分			滞 納 繰 越 分		
	調 定 額	収 納 額	収納率	調 定 額	収 納 額	収納率
平成 4	2,975,200,100	2,757,197,530	92.7	488,352,543	108,472,288	22.2
5	3,112,244,500	2,856,279,295	91.8	564,018,925	137,322,275	24.3
6	3,190,288,000	2,921,860,810	91.6	650,753,295	141,256,185	21.7
7	3,293,255,800	3,008,553,280	91.4	739,919,810	154,219,430	20.8
8	3,350,557,900	3,059,864,300	91.3	826,628,250	161,427,570	19.5

資料：福祉部保険年金課

(6) 診療費内訳、1人当たり医療費

(単位：％，円)

年 度	入 院			入 院 外			歯 科		
	受診率	1件当たり 日 数	1件当たり 診 療 費	受診率	1件当たり 日 数	1件当たり 診 療 費	受診率	1件当たり 日 数	1件当たり 診 療 費
平成 4	18.0	20.3	333,971	565.0	2.2	11,542	140.7	2.6	13,476
5	17.7	20.1	330,132	569.8	2.2	12,013	141.8	2.6	13,844
6	18.3	19.2	337,200	585.8	2.2	12,304	139.6	2.7	14,232
7	18.0	18.9	333,071	588.2	2.1	12,284	142.8	2.6	14,244
8	17.8	18.8	351,260	594.3	2.1	12,317	146.6	2.6	14,995

年 度	合 計			1 人 当 た り 医 療 費		
	受診率	1件当たり 日 数	1件当たり 診 療 費	診 療 費	療養諸費 費用 額	療 養 諸 費 保険者負担額
平成 4	723.7	2.7	19,934	144,263	156,018	111,615
5	729.2	2.7	20,088	146,489	160,071	114,543
6	743.7	2.7	20,662	153,657	172,281	123,227
7	749.0	2.6	20,356	152,465	176,351	126,736
8	758.7	2.6	20,789	157,726	185,164	132,770

資料：福祉部保険年金課

国 民 年 金

(1) 国民年金適用状況

年 度 末	被 保 険 者 総 数	強 制 加 入		任 意 加 入 被 保 険 者	保 険 料 免 除 者
		第 1 号被保険者	第 3 号被保険者		
平成 4	52,385	31,422	19,867	1,096	2,211
5	52,923	32,099	19,711	1,113	2,227
6	53,695	32,796	19,738	1,161	2,503
7	54,359	33,320	19,847	1,192	2,814
8	55,262	33,813	20,279	1,170	2,964

資料：福祉部保険年金課

(2) 国民年金（拠出）受給権者数

年 度 末	総 数	老 齢 年 金	通算老齢年金	障 害 年 金	障害基礎年金
平成 4	12,089	5,420	3,133	173	107 (812)
5	13,489	5,251	3,135	166	128 (857)
6	14,806	5,060	3,128	156	143 (872)
7	16,295	4,905	3,082	150	173 (918)
8	17,733	4,677	3,025	144	200 (954)

年 度 末	遺族基礎年金	老齢基礎年金	母 子 年 金	遺 児 年 金	寡 婦 年 金
平成 4	51	3,141	32	—	32
5	49	4,701	25	—	34
6	51	6,214	20	—	34
7	50	7,877	16	—	42
8	57	9,578	12	—	40

注．障害基礎年金は、無拠出（ ）内を別掲

資料：福祉部保険年金課

(3) 福祉年金受給権者数

年 度 末	老 齢 福 祉 年 金
平成 4	955
5	838
6	689
7	603
8	526

資料：福祉部保険年金課

予 防 接 種 の 状 況

年 度	百日せき ジフテリア 破傷風			ジフテリア 破傷風			急性灰白髄炎（小児マヒ）		
	対象者	実施人員	実施率	対象者	実施人員	実施率	対象者	実施人員	実施率
			%			%			%
平成 4	9,200	7,247	79	2,300	2,013	88	4,800	4,004	83
5	9,100	7,001	77	2,100	1,922	92	4,600	4,271	93
6	8,488	7,224	85	2,150	1,902	88	4,336	3,968	92
7	11,018	5,952	54	2,325	227	10	4,555	4,662	102
8	16,500	12,825	78	2,011	622	31	3,911	4,653	119

年 度	風 し ん			麻 し ん	M M R
	対象者	実施人員	実施率	実施人員	実施人員
			%		
平成 4	1,182	732	62	994	436
5	1,172	760	65	1,730	25
6	1,116	729	65	1,632	—
7	2,890	1,367	47	1,989	—
8	21,527	2,064	10	2,736	—

注. 平成5年度MMR、5月以降中止

資料：福祉部健康課

医 療 セ ン タ ー 休 日 ・ 夜 間 診 療 状 況

年 度	休 日 診 療				夜 間 診 療	
	医 科		歯 科		医 科	
	診 療 日	受 診 者	診 療 日	受 診 者	診 療 日	受 診 者
平成 4	70	4,603	71	720	365	4,612
5	72	3,950	73	756	365	4,235
6	71	4,318	72	693	365	4,879
7	72	4,363	73	754	366	4,860
8	72	5,238	72	792	365	4,970

資料：福祉部健康課

医療センター総合健康診査（人間ドック）利用状況

年 度	診 査 日 数	受 診 者			受診者コース別内訳	
		計	男	女	Aコース	Bコース
平成 4	164	3,501	1,987	1,514	3,052	449
5	159	3,517	1,948	1,569	3,096	421
6	157	3,357	1,902	1,455	2,935	422
7	152	3,085	1,743	1,342	2,645	440
8	130	2,752	1,588	1,164	2,387	365

資料：福祉部健康課

医療センター予防歯科利用状況

年 度	指 導 日 数	受 診 者 数 （ 延 ）	親と子の歯みがき教室受講者数
平成 4	133	4,210	127
5	131	4,091	183
6	127	3,956	163
7	127	4,006	183
8	110	3,177	177

注：平成4年度より教室名称変更

資料：福祉部健康課

法 定 ・ 指 定 伝 染 病 発 生 数

年 次	総 数	赤 痢				腸 チ フ ス	パ ラ チ フ ス	し ょ う 紅 熱	ジ フ テ リ ア	コ レ ラ	大腸 管 菌 出 感 染 性 症
		総 数	細 菌 性	ア メ ー バ 性	疑 似						
平成 4	2	2	2	—	—	—	—	—	—	—	—
5	3	2	2	—	—	—	—	—	—	1	—
6	6	5	2	2	1	1	—	—	—	—	—
7	3	3	2	—	1	—	—	—	—	—	—
8	9	5	4	1	—	—	—	—	—	—	4

資料：府中小金井保健所 「平成9年度 事業概要」

届 出 伝 染 病 ・ 食 中 毒 等 発 生 数

年 次	総 数 (人)	届 出 伝 染 病					性 病			結 核 (人)	食 中 毒 (件)
		麻 し ん (人)	百 日 咳 (人)	イン フル エン ザ (人)	破 傷 風 (人)	マ ラ リ ア (人)	梅 毒 (人)	り ん 病 (人)	軟 性 下 か ん (人)		
平成 4	82	—	—	—	—	—	1	12	—	69	1
5	61	—	—	—	—	—	7	2	—	52	6
6	56	—	—	—	—	—	2	1	—	53	2
7	60	—	—	—	—	—	3	2	—	52	3
8	71	—	—	—	—	—	—	5	—	65	1

資料：府中小金井保健所 「平成 9 年度 事業概要」

畜犬登録数、狂犬病予防注射状況及び廃犬数

年 度	登 録 数	狂犬病予防注射済票交付数	廃 犬 数
平成 4	5,420	5,221	358
5	5,340	5,151	283
6	5,339	5,162	259
7	5,419	5,111	108
8	5,960	5,031	173

資料：府中小金井保健所 「平成 9 年度 事業概要」

咬 傷 件 数

年 度	総 数	咬 傷 犬						け い 留	
		登 録 犬		未 登 録 犬		不明犬		あり	なし
		注射犬	未注射犬	注射犬	未注射犬				
平成 4	21	9	—	—	7	4		9	12
5	22	8	—	—	5	9		3	19
6	20	9	—	—	6	5		5	15
7	7	4	—	—	1	2		2	5
8	13	7	2	—	2	2		9	4

注．総数及びけい留は件数で、咬傷犬は犬数である。

資料：府中小金井保健所 「平成 9 年度 事業概要」

主 要 死 因

年 次	総 数	結 核	悪性新生物	心 疾 患	高 血 圧 性 疾 患	脳血管疾患
平成 4	1,078	3	324	223	10	123
5	1,071	4	330	248	15	120
6	1,124	7	355	242	7	131
7	1,157	3	351	212	9	155
8	1,162	5	388	197	11	149

資料：府中小金井保健所 「平成9年度 事業概要」

年 齢 階 層 別

年 次	総 数			0 歳			1～9歳			10～19歳			20～29歳		
	総数	男	女	総数	男	女	総数	男	女	総数	男	女	総数	男	女
平成 4	1,078	629	449	8	4	4	5	3	2	7	3	4	23	15	8
5	1,071	580	491	10	6	4	3	1	2	8	5	3	16	11	5
6	1,124	635	489	6	4	2	6	1	5	3	3	—	10	6	4
7	1,157	650	507	16	7	9	4	3	1	5	4	1	13	10	3
8	1,162	663	499	10	4	6	5	4	1	4	4	—	17	14	3

資料：府中小金井保健所 「平成9年度 事業概要」

医 療 施 設 数

年 次	病 院							診 療	
	施設数	病 床 数					施設	施 設	
		総 数	精 神	結 核	伝 染	普 通			
平成 5	12	3,045	689	220	—	2,136	141	27	
6	12	2,904	724	96	—	2,084	140	27	
7	12	2,892	724	96	—	2,072	141	19	
8	12	2,904	724	96	—	2,084	143	19	
9	12	2,891	724	48	—	2,119	146	22	

資料：府中小金井保健所 「平成9年度 事業概要」

別 死 亡 数

肺 炎 及び 気管支炎	慢性肝疾患 及び 肝 硬 変	腎炎ネフロー ゼ症候群およ びネフローゼ	精神病の記載 のない老衰	不慮の事故 および 有害作用	自 殺	そ の 他 の 全 死 因
96	23	27	21	32	28	168
109	19	13	9	23	19	162
107	18	15	17	28	22	175
122	27	15	20	31	32	180
128	20	14	5	35	32	178

男 女 別 死 亡 数

30～39歳			40～49歳			50～59歳			60～69歳			70～79歳			80歳以上		
総数	男	女	総数	男	女	総数	男	女	総数	男	女	総数	男	女	総数	男	女
19	13	6	44	26	18	124	89	35	177	123	54	278	171	107	393	182	211
19	13	6	56	32	24	99	62	37	189	137	52	265	138	127	406	175	231
16	10	6	42	27	15	125	71	54	234	163	71	257	158	99	425	192	233
20	12	8	61	38	23	109	68	41	217	149	68	286	161	125	426	198	228
20	16	4	44	25	19	111	78	33	181	129	52	309	178	131	461	211	250

及 び 病 床 数

(各年3.31)

(平成 3.31)

所		歯 科 診 療 所	助 産 所			施 術 所	歯 科 技 工 所	薬 局
数	病 床 数		施 設 数					
無 床			総 数	有 床	無 床			
114	182	109	9	1	8	114	29	44
113	180	112	9	1	8	112	32	48
122	128	115	3	1	2	117	29	48
124	128	118	3	1	2	125	31	57
124	134	116	3	—	3	135	30	67

診 療 科 目 別 延 施 設 数

(9.3.31現在)

施 設	内 科	精 神 科	神 經 科	呼 吸 器 科	消 化 器 科	胃 腸 科	循 環 器 科	小 児 科	外 科	整 形 外 科	眼 科	皮 膚 ・ 泌 尿 器 科	こ う 門 科	産 婦 人 科	耳 鼻 い ん こ う 科	脳 神 經 外 科	性 病 科	リ ハ ビ リ テ ー シ ョ ン 科	放 射 線 科	麻 酔 科	歯 科
総 数	104	13	12	12	7	21	21	66	40	20	21	39	8	19	10	8	2	11	10	6	121
病 院	10	6	5	1	2	4	3	6	7	6	2	8	2	5	2	4	1	6	4	4	5
診療所	94	7	7	11	5	17	18	60	33	14	19	31	6	14	8	4	1	5	6	2	116

資料：府中小金井保健所 「平成9年度 事業概要」

種 類 別 金 融 機 関 数

年 度 末	都市銀行	地方銀行	第二地方 銀 行	信託銀行	信用金庫	信用組合	労働金庫
平成 4	8	—	5	2	6	3	1
5	9	—	5	2	6	3	1
6	9	—	5	2	6	3	1
7	9	—	5	2	6	3	1
8	9	—	5	1	6	3	1

資料：東京都統計年鑑

銀 行 預 金 及 び 貸 出 額

(単位：金額 百万円)

年 度	本支店数	預 金 額			貸 出 額		
	平成9年	平成8年	平成8年	平成9年	平成8年	平成8年	平成9年
	3月末	3月末	9月末	3月末	3月末	9月末	3月末
平成 4	15	532,082	525,706	539,125	370,507	376,671	376,184
5	16	539,125	537,573	570,415	376,184	377,807	382,939
6	16	570,415	581,968	610,694	382,939	385,825	392,680
7	16	610,694	618,109	639,635	392,680	404,426	422,485
8	15	639,635	642,946	656,065	422,485	412,306	418,957

資料：東京都統計年鑑

小口事業資金貸付状況及び業種別利用状況

(単位：金額 千円)

年度・業種別	申 込 件 数	申 込 金 額	貸 付 件 数	貸 付 金 額
平成 4	658	3,008,200	539	2,240,400
5	857	3,845,800	748	2,991,400
6	1,011	4,576,800	838	3,066,950
7	781	3,488,800	662	2,466,600
8	736	3,035,800	644	2,283,700
製 造 業	88	379,300	83	326,300
建 設 業	179	709,800	152	510,400
運 送 業	15	50,000	10	28,300
卸 売 業	40	205,100	34	143,100
小 売 業	150	634,400	138	518,400
飲 食 業	107	391,000	94	239,500
サービス業	140	588,300	118	448,300
そ の 他	17	77,900	15	69,400

注：公害防止資金を除く。

資料：生活文化部産業課

市 長 へ の 手 紙 及 び 陳 情 等

年 度	市長への手紙 件	陳 情 ・ 要 望 件	広 聴 会 人	市の施設見学会等 人
平成 4	191	208	498	955
5	158	169	505	471
6	273	171	460	545
7	312	195	449	650
8	301	76	488	436

資料：企画調整部広報課

市 民 相 談 (専 門 相 談) 件 数

年 度	法 律 相 談	人権身の 上 相 談	行 政 相 談	交通事故 相 談	税 務 相 談	登 記 相 談	労 働 相 談	不 動 産 取引相談	住宅建築 相 談	外 国 人 相 談
平成 4	1,070	112	87	84	250	75	11	84	13	60
5	1,253	94	66	97	229	96	11	54	18	46
6	1,203	84	55	62	217	83	8	101	10	20
7	1,173	110	56	54	205	82	13	64	6	15
8	1,203	104	69	98	227	74	30	94	11	14

資料：企画調整部広報課

公 害 苦 情 受 理 件 数

年 度	総 数	ばい煙	粉じん	有 害 ガ ス	悪 臭	汚 水	騒 音	振 動	土 壌 汚 染	電 波 障 害	その他
平成 4	153	27	6	—	12	2	47	8	—	47	4
5	201	28	4	1	12	2	64	4	—	78	8
6	175	29	6	2	27	2	55	5	—	39	10
7	135	36	2	—	20	2	38	6	1	23	7
8	101	31	2	1	10	1	37	8	—	8	3

資料：環境部環境保全課

可燃ごみ・不燃ごみ及びし尿の収集量

年 度	可 燃 ご み 及 び 不 燃 ご み			し 尿
	総 量	可 燃 ご み	不 燃 ご み	収 集 量
	t	t	t	k l
平成 4	78,644	63,120	15,524	1,547
5	74,246	59,396	14,850	1,423
6	72,377	58,448	13,929	1,213
7	69,457	56,672	12,785	982
8	68,017	57,104	10,913	963

注．不燃ごみは、粗大ごみを含む。

資料：ごみ減量本部清掃課

テ レ ビ 契 約 数

年 度 末	放送受信契約数	衛星契約数
平成 4	57,333	7,605
5	57,068	8,580
6	58,852	9,983
7	60,107	11,150
8	61,307	12,173

注. 衛星契約数は再掲数

資料：東京都統計年鑑

光化学スモッグ注意報・警報状況

年 度	注 意 報 発令回数	警 報 発令回数	被 害 者 届 出 数
平成 5	2	—	—
6	8	—	—
7	16	—	—
8	5	—	—
9	6	—	—

注. 1) 本市を含む西部地域の状況

2) 被害者届出数とは府中小金井保健所に
連絡の入ったものをいう。

資料：環境部環境保全課

た ば こ 消 費 量

年 度	本 数
平成 4	538,906,740
5	543,955,856
6	543,316,022
7	540,435,262
8	576,617,727

資料：財務部市民税課

酒 類 販 売 数 量

(単位：k l)

年 度	総 数	清 酒	しょうちゅう	ビール	果実酒類	ウイスキー類	その他
平成 4	30,840	3,217	1,654	23,509	480	1,056	924
5	29,882	2,798	1,779	23,013	489	963	840
6	29,693	3,064	2,117	22,024	556	696	1,236
7	30,533	3,226	2,244	21,529	681	672	2,181
8	27,478	2,970	2,077	18,855	735	523	2,318

注. 武蔵府中税務署管内（府中市，調布市，狛江市）の総数

資料：武蔵府中税務署

公 共 施 設 利 用 状 況

(1) 市民会館利用状況

(単位：稼働単位)

年 度	総 数	あすかホール	鳳凰の間	会議室	和 室	茶 室	そ の 他
平成 4	6,288	590	752	2,904	600	361	1,081
5	6,723	611	706	3,503	554	329	1,020
6	4,405	435	463	2,325	350	210	622
7	5,580	480	551	3,007	424	291	827
8	6,146	529	577	3,330	459	406	845

資料：生活文化部文化センター課

(2) 結婚式場利用状況

(単位：回)

年 度	総 数	結 婚 式	宴 会
平成 4	529	173	356
5	513	153	360
6	370	99	271
7	422	107	315
8	500	90	410

資料：生活文化部文化センター課

(3) 府中の森芸術劇場利用状況

(単位：稼働単位)

年 度	総 数	どりーむホール	ウィーンホール	ふるさとホール	平成の間	練習室	その他
平成 4	5,763	546	668	419	298	1,729	2,103
5	6,203	520	706	445	320	2,029	2,183
6	5,985	529	667	493	328	1,789	2,179
7	6,089	520	665	444	272	2,061	2,127
8	6,059	508	600	458	350	1,997	2,146

注．1日は3稼働単位

資料：生活文化部文化事業課

(4) 府中グリーンプラザ利用状況

(単位：稼働単位)

年 度	総 数	けやきホール	展示ホール	会議室	音楽練習室	和 室	その他
平成 4	11,672	510	832	4,004	3,329	1,137	1,860
5	10,530	83	891	3,984	3,196	1,140	1,236
6	11,159	366	952	4,000	3,228	1,057	1,556
7	11,060	493	896	3,719	3,393	1,032	1,527
8	11,758	358	1,159(268)	4,238	3,410	982	1,611

注. 1) 1日は3稼働単位

2) () 内は分館の数値で内数

資料：生活文化部文化センター課

(5) 市民保養所利用状況

年 度	伊 豆 荘			や ち ほ		
	総 数	大 人	子 ども	総 数	大 人	子 ども
平成 4	11,899	9,975	1,924	12,064	9,567	2,497
5	11,295	9,355	1,940	10,820	8,659	2,161
6	11,044	9,107	1,937	10,815	8,470	2,345
7	9,897	8,113	1,784	10,402	8,245	2,157
8	9,681	7,921	1,760	9,632	7,554	2,078

資料：生活文化部住宅勤労課

(6) 心身障害者福祉センター利用状況

年 度	相 談 事 業	訓 練 事 業			そ の 他 の 事 業				
		作業・生活 実習訓練	機能 回復 訓練	幼 児 訓 練	入 浴 事 業	図 書 貸 出 事 業	緊急一 時保護 事 業	循環バ ス運行 事 業	施 設 貸 出 事 業
平成 4	(75)	5,938	3,612	5,291	1,030 (489)	74	20	17,091	9,318 (925)
5	(82)	6,287	3,446	5,575	656 (302)	21	17	17,977	8,201 (744)
6	(58)	7,418	3,693	5,254	506 (232)	37	17	19,324	11,082 (825)
7	(65)	7,949	3,778	4,244	454 (202)	18	11	20,943	9,992 (543)
8	(126)	7,839	4,263	2,670	508 (233)	23	11	20,848	8,964 (773)

注. () 内は件数、その他は延べ人員

資料：福祉部障害者福祉課

(7) 文化センター利用状況

年 度	中央文化センター			白糸台文化センター			西府文化センター		
	児童館	高齢者	施設	児童館	高齢者	施設	児童館	高齢者	施設
	利用者数	福祉館利用者数	稼働回数	利用者数	福祉館利用者数	稼働回数	利用者数	福祉館利用者数	稼働回数
平成 4	19,674	25,214	6,930	10,531	22,706	7,952	26,322	16,667	6,342
5	28,205	42,254	9,789	8,558	21,216	8,014	21,679	15,779	5,967
6	36,885	49,731	12,065	8,837	20,467	7,690	21,087	14,863	6,108
7	35,017	62,626	12,172	9,684	17,696	7,609	21,052	14,846	6,243
8	36,565	59,750	11,371	16,668	23,964	6,494	17,663	13,359	5,974

(7) 文化センター利用状況 (つづき)

年 度	是政文化センター			紅葉丘文化センター			押立文化センター		
	児童館	高齢者	施設	児童館	高齢者	施設	児童館	高齢者	施設
	利用者数	福祉館利用者数	稼働回数	利用者数	福祉館利用者数	稼働回数	利用者数	福祉館利用者数	稼働回数
平成 4	25,674	18,543	7,191	18,185	18,892	5,692	12,410	6,840	3,039
5	21,395	17,208	6,671	17,139	19,499	5,513	11,460	6,200	2,957
6	24,574	18,387	6,648	17,625	19,966	5,334	11,964	5,696	2,757
7	21,107	16,033	6,693	15,889	18,709	5,209	10,976	6,832	2,915
8	23,884	16,978	6,589	14,999	20,194	4,999	11,638	6,329	2,751

注. 1日は3稼働単位

資料：生活文化部文化センター課

(8) 教育センター利用状況

年 度	総 数	教育の 振 興	生活文化 活 動	教 育 相 談		
				来室相談	延 回 数	電話相談
				回	回	件
平成 4	2,173	1,076	1,097	154	2,481	361
5	1,874	946	928	169	2,220	306
6	1,939	972	967	195	2,401	369
7	1,859	984	875	250	2,492	345
8	1,973	896	1,077	206	2,334	402

資料：教育委員会学校教育部指導室

武蔵台文化センター			新町文化センター			住吉文化センター		
児童館 利用者 数	高齢者 福祉館 利用者数	施設 稼働 回数	児童館 利用者 数	高齢者 福祉館 利用者数	施設 稼働 回数	児童館 利用者 数	高齢者 福祉館 利用者数	施設 稼働 回数
30,264	32,538	5,435	21,840	24,027	5,658	36,766	23,858	7,178
21,020	27,309	5,658	17,801	23,638	5,383	29,320	20,121	6,463
20,708	31,218	5,651	17,004	22,940	5,634	28,150	19,672	6,160
19,528	27,528	5,886	14,803	19,040	5,755	24,581	17,079	6,040
14,020	27,694	5,921	13,935	15,464	5,632	25,234	17,315	5,760

四谷文化センター			片町文化センター		
児童館 利用者 数	高齢者 福祉館 利用者数	施設 稼働 回数	児童館 利用者 数	高齢者 福祉館 利用者数	施設 稼働 回数
21,847	16,094	3,299	31,284	44,041	8,353
19,784	14,340	3,283	24,353	39,499	8,574
19,655	14,395	3,054	20,740	34,617	7,918
17,452	12,853	3,043	20,162	30,493	8,026
14,069	11,204	2,964	18,502	26,414	7,911

(9) 八ヶ岳府中山荘利用状況

年 度	総 数	大 人	子 ど も
平成 4	18,458	13,317	5,141
5	18,506	11,748	6,758
6	17,831	12,773	5,058
7	16,061	11,761	4,300
8	15,779	11,314	4,465

資料：教育委員会学校教育課学校管理課

(10) 図書館利用状況

ア) 登録者数

年 度	総 数	中 央	移 動	白糸台	西 府	武蔵台	新 町	住 吉
平成 4	110,825	38,384	3,375	7,630	6,071	8,260	9,672	8,463
5	62,038	29,610	446	3,539	2,045	2,590	3,103	3,663
6	81,320	39,970	625	4,470	2,629	3,530	3,940	4,477
7	96,773	48,734	704	5,147	2,995	4,196	4,519	5,130
8	110,736	56,859	799	5,733	3,313	4,790	4,975	5,714
一 般	83,125	49,088	440	3,736	2,063	3,139	3,270	3,928
児 童	27,611	7,771	359	1,997	1,250	1,651	1,705	1,786

イ) 蔵書数

年 度	総 数	中 央	移 動	白糸台	西 府	武蔵台	新 町	住 吉
平成 4	919,009	443,157	—	65,327	54,032	53,659	55,635	55,005
5	974,110	468,657	—	68,008	57,681	54,646	58,090	56,891
6	1,016,661	493,350	—	69,597	61,191	53,180	60,481	58,909
7	1,065,578	520,048	—	71,494	64,411	55,110	62,465	59,920
8	1,098,343	415,345	—	71,787	67,187	55,862	63,773	61,492
一 般	818,794	350,486	—	45,174	41,530	36,920	42,933	42,422
児 童	279,549	64,859	—	26,613	25,657	18,942	20,840	19,070

ウ) 貸出冊数

年 度	総 数	中 央	移 動	白糸台	西 府	武蔵台	新 町	住 吉
平成 4	1,482,227	573,797	30,458	119,555	60,104	98,393	93,676	91,556
5	1,570,414	572,037	22,581	118,450	62,016	97,416	89,589	92,781
6	1,591,159	594,678	20,362	119,829	61,713	95,351	90,287	89,685
7	1,552,938	590,503	21,923	113,675	60,483	89,347	86,464	87,904
8	1,478,050	584,758	22,088	106,789	54,327	83,788	79,191	87,544
一 般	1,077,558	494,359	10,284	76,312	36,790	55,098	55,924	61,588
児 童	400,492	90,399	11,804	30,477	17,537	28,690	23,267	25,956

是 政	紅葉丘	押 立	四 谷	片 町	中 文	生涯学習
6,880	6,784	3,209	3,611	3,996	4,490	—
4,088	2,828	1,575	1,575	2,842	960	3,174
4,812	3,600	1,878	2,025	3,487	1,385	4,492
5,377	4,183	2,105	2,411	4,031	1,689	5,552
5,830	4,625	2,342	2,732	4,484	1,973	6,567
3,462	2,982	1,241	1,504	2,772	918	4,582
2,368	1,643	1,101	1,228	1,712	1,055	1,985

是 政	紅葉丘	押 立	四 谷	片 町	中 文	生涯学習	保存書庫
46,445	52,984	11,725	23,843	30,839	19,617	6,741	—
48,008	55,698	12,579	25,354	33,262	21,094	14,142	—
45,975	58,381	12,528	26,613	35,689	22,251	18,516	—
46,896	60,952	12,376	28,027	37,619	23,298	22,962	—
47,511	62,624	12,287	29,620	38,590	23,975	26,352	121,938
33,619	42,365	5,812	16,323	23,542	9,084	19,932	108,652
13,892	20,259	6,475	13,297	15,048	14,891	6,420	13,286

是 政	紅葉丘	押 立	四 谷	片 町	中 文	生涯学習
143,003	86,308	48,257	41,390	68,795	26,935	—
140,592	84,565	46,142	45,340	68,956	42,159	87,790
121,629	83,685	38,601	47,775	65,507	51,896	110,161
101,026	83,635	37,927	49,134	63,840	50,980	116,097
84,964	74,396	34,603	45,564	57,106	49,109	113,823
52,731	48,515	20,289	27,380	37,843	19,502	80,943
32,233	25,881	14,314	18,184	19,263	29,607	32,880

工) 視聴覚資料貸出数

年 度	総 数	カセット・テープ	C D	ビデオ・テープ
平成 4	344,936	45,278	222,640	77,018
5	357,031	26,495	232,958	97,578
6	346,366	25,594	215,479	105,293
7	370,620	23,525	215,760	131,335
8	365,521	20,514	201,241	143,766

資料：教育委員会生涯学習部図書館

(11) 体育館利用状況（一般公開利用者）

(単位：人)

施 設 別	平 成 6 年 度			平 成 7 年 度			平 成 8 年 度		
	総 数	大人	子ども	総 数	大人	子ども	総 数	大人	子ども
総合体育館	108,790	93,724	15,066	101,971	87,806	14,165	97,425	85,940	11,485
朝日体育館	1,734	1,343	391	1,897	1,516	381	1,846	1,682	164
栄町体育館	24,107	15,489	8,618	21,275	14,795	6,480	21,210	15,064	6,146
四谷体育館	15,470	10,528	4,942	15,876	10,496	5,380	13,553	9,785	3,768
日吉体育館	3,979	3,582	397	3,898	3,567	331	3,906	3,574	332
白糸台体育館	19,721	10,546	9,175	18,321	10,042	8,279	17,451	11,046	6,405
押立体育館	24,630	13,232	11,398	25,320	14,582	10,738	25,809	15,741	10,068
本宿体育館	24,700	15,678	9,022	23,994	16,075	7,919	23,494	16,946	6,548

資料：教育委員会生涯学習部体育課

(12) プール利用状況

(単位：人)

施 設 別	平 成 6 年 度				平 成 7 年 度				平 成 8 年 度			
	総 数	大人	生徒	子ども	総 数	大人	生徒	子ども	総 数	大人	生徒	子ども
市民プール	18,584	8,353	398	9,833	17,486	7,963	456	9,067	11,571	4,935	213	6,423
同上ナイター	2,396	1,460	165	771	2,523	1,530	135	858	1,617	902	71	644
美好水遊び広場	17,440	6,968	3	10,469	15,827	6,454	3	9,370	9,993	3,912	—	6,081
小柳プール	16,095	4,487	25	11,583	14,342	4,195	24	10,123	9,995	2,747	59	7,189
総合プール	146,006	68,573	3,216	74,217	139,774	66,944	2,892	69,938	94,023	42,237	2,144	49,642
西府プール	13,064	3,714	38	9,312	13,216	3,944	72	9,200	9,120	2,387	45	6,688
白糸台プール	18,441	5,569	43	12,829	17,166	5,339	61	11,766	11,041	2,984	51	8,006
武蔵台プール	18,305	5,878	116	12,311	17,688	5,500	87	12,101	11,318	3,153	53	8,112
新町プール	16,384	4,803	37	11,544	16,875	5,151	40	11,684	10,541	2,775	51	7,715

資料：教育委員会生涯学習部体育課

(13) 庭球場利用状況

(単位：人)

施設別	平成4年度	平成5年度	平成6年度	平成7年度	平成8年度
寿町庭球場	23,449	22,308	33,319	33,722	35,188
健康センター庭球場	30,904	28,762	46,030	36,105	32,132
武蔵台庭球場	24,542	24,984	29,634	26,838	31,051
小柳庭球場	59,721	56,896	66,753	77,999	82,789
押立庭球場	19,572	19,883	29,690	28,161	28,492
四谷庭球場	18,988	20,013	30,165	29,429	30,006
栄町庭球場	28,664	29,169	40,186	29,657	40,395
住吉庭球場	23,104	21,040	28,323	25,668	26,784
若松庭球場	21,006	20,842	29,724	29,196	31,755
西府庭球場	19,895	20,155	29,742	27,605	27,403
日新庭球場	17,710	16,764	23,600	23,537	23,606
紅葉丘庭球場	17,176	16,082	21,202	15,439	23,879
日新第2庭球場	20,244	20,239	25,237	18,323	24,040
紅葉丘第2庭球場	17,425	16,778	22,912	21,879	20,708
平和の森庭球場	22,284	18,814	27,658	27,058	26,677

資料：教育委員会生涯学習部体育課

(14) 交通遊園・いこいの森利用状況

(単位：人)

年 度	団 体 利 用				ゴーカート 利用回数	いこいの森 入園者概数	つ り 堀 利用者数
	総 数	小 学 校	幼 稚 園 保 育 園	そ の 他			
平成 4	2,900	1,627	1,262	11	113,887	70,840	15,818
5	2,641	1,320	1,321	—	91,731	46,575	15,761
6	2,826	1,128	1,698	—	82,607	52,565	14,699
7	2,239	771	780	688	92,949	44,255	14,823
8	2,790	546	1,668	576	95,328	46,815	14,092

資料：教育委員会生涯学習部体育課

(15) アイススケート場利用状況

(単位：人)

年 度	総 数	大 人	子 ども	そ の 他
平成 4	35,725	9,415	19,616	6,694
5	28,148	7,331	16,530	4,287
6	21,693	5,145	13,343	3,205
7	24,289	6,110	14,488	3,691
8	21,370	5,042	12,411	3,917

資料：教育委員会生涯学習部体育課

(16) その他の体育施設利用状況

(単位：人)

施 設 別	平成4年度	平成5年度	平成6年度	平成7年度	平成8年度
市民陸上競技場	56,985	51,281	65,393	54,006	54,139
市民球場	19,372	29,794	30,046	35,621	28,521
市民球場ナイター	3,509	4,448	3,645	4,750	6,032
市民健康センター					
第1野球場	67,535	44,310	41,022	55,324	49,859
同上ナイター	14,207	12,812	13,483	11,670	13,132
第2野球場	54,489	42,314	40,986	43,067	40,941
陸上競技場兼サッカー場	40,165	23,344	26,966	21,911	15,740
その他の野球場	90,317	89,079	97,772	80,885	82,687
関東村少年サッカー場	58,960	51,011	67,901	90,015	71,644

資料：教育委員会生涯学習部体育課

(17) 郷土の森利用状況

(単位：人)

年 度	総 数	入 園 者		博 物 館 入 館 者		プラネタリウム観覧者	
		大 人	子 ども	大 人	子 ども	大 人	子 ども
平成 4	413,183	154,011	70,173	47,526	33,195	60,283	47,995
5	390,023	164,250	60,986	40,306	26,785	55,496	42,200
6	394,244	186,467	63,140	35,499	22,307	46,797	40,034
7	410,691	200,468	71,491	33,540	20,742	45,712	38,738
8	392,538	198,500	60,214	29,311	17,330	47,949	39,234

資料：教育委員会生涯学習部郷土の森

(18) 生涯学習センター利用状況

ア) 学習施設

(単位：稼働単位)

年 度	総 数	講 堂	研修室	小ホール	音楽室	工房	その他
平成 5	6,766	257	1,848	524	1,932	574	1,631
6	9,696	266	2,851	696	2,455	1,046	2,382
7	9,564	238	2,679	698	2,448	1,187	2,314
8	9,700	247	2,780	742	2,483	1,216	2,232

イ) 体育・宿泊施設

(単位：人)

年 度	体育室	温水プール	トレーニング室	宿泊施設
平成 5	34,016	132,908	47,778	6,159
6	35,723	132,722	53,582	7,623
7	33,392	122,722	51,778	6,682
8	29,296	116,068	50,549	6,705

注. 平成5年度は、平成5年5月1日から平成6年3月31日

資料：教育委員会生涯学習部生涯学習振興課

(19) 女性センター利用状況

ア) 施設利用状況

(単位：稼働単位)

年 度	総 数	学習室	学研室	第1会議室	第2会議室	和 室	工芸室
平成 6	343	216	40	28	38	21	—
7	1,754	416	290	253	228	364	203
8	2,403	709	362	363	287	437	245

イ) 女性相談件数

年 度	総数 (件)	来室相談	電話相談	手 紙
平成 6	53	16	37	—
7	708	282	426	—
8	1,103	404	676	23

注. 平成6年度は、平成7年2月22日から平成7年3月31日

資料：生活文化部女性青少年課

(20) 市政情報センター利用状況

年 度	利用人数	案内件数
平成 7	25,029	3,184
8	33,723	7,598

注. 平成7年度は、平成7年4月28日から平成8年3月31日
資料：企画調整部広報課

(21) 市民聖苑利用状況

ア) 火葬件数

年 度	総 数	12歳以上	12歳未満	死胎児
平成 8	710	699	7	4

イ) 式場利用件数

年 度	第1式場		第2式場		第3式場	
	通 夜	告別式	通 夜	告別式	通 夜	告別式
平成 8	189	191	177	176	154	154

ウ) 法要室利用件数

年 度	総 数	法要室	法要洋室	法要和室1	法要和室2
平成 8	862	188	253	232	189

エ) 霊安室利用件数

年 度	総 数
平成 8	219

注. 平成8年度は、平成8年7月15日から平成9年3月31日
資料：生活文化部住宅勤労課

1世帯当たり1か月間の用途別生計支出（都平均）

（各年4月）（単位：円）

項 目	平 成 6 年	平 成 7 年	平 成 8 年	平 成 9 年
調 査 世 帯 数	960	966	965	970
世 帯 人 員	3.41	3.28	3.24	3.19
有 業 人 員	1.55	1.52	1.52	1.47
世帯主平均年齢	52.0	52.8	52.3	53.6
生 計 支 出	402,603	407,750	384,743	383,119
消 費 支 出	400,747	380,291	375,047	377,876
食 料	86,512	85,156	84,929	83,602
米・雑穀	4,244	4,840	4,233	3,970
パ ン	2,756	2,746	2,689	2,912
め ん 類	1,856	1,585	1,504	1,504
魚 介 類	10,494	10,727	9,964	9,850
肉 類	7,423	7,590	6,736	7,217
乳 卵 類	4,278	4,019	4,112	4,167
野菜・海藻	12,113	12,093	12,099	12,084
果 物	3,518	3,663	3,423	3,431
油脂・調味料	3,375	3,103	3,093	2,946
菓 子 類	6,108	5,774	5,379	5,317
調 理 食 品	7,351	7,476	7,502	7,689
飲 料	3,272	3,398	3,478	3,282
酒 類	4,271	3,532	4,313	3,361
外 食	15,453	14,611	16,406	15,870
住 居	27,880	32,937	32,853	32,232
光 熱 ・ 水 道	22,542	24,583	23,775	23,694
家具・家事用品	10,654	11,852	9,984	10,192
被 覆 ・ 履 物	26,349	22,972	21,775	24,156
保 健 医 療	10,299	9,278	9,376	11,231
交 通 ・ 通 信	42,592	31,143	30,779	29,891
教 育	53,533	42,094	50,834	49,918
教 養 娯 楽	42,196	39,516	37,596	41,124
こ づ か い	25,203	24,502	22,072	22,401
交 際 費	31,743	27,184	23,707	29,123
そ の 他	21,245	29,074	27,368	20,310
土地家屋購入	1,856	27,459	9,696	5,244

資料：東京都生計分析調査報告

総 合 卸 売 物 価 基

年 次 ・ 月	総 平 均	工 業				
		製 品	加工食品 (1)	繊維製品	製 材 ・ 木 製 品	パルプ ・ 紙 ・ 同製品
品 目 数	1,427	1,319	139	107	35	48
ウ エ イ ト	1,000.00	908.45	92.19	31.89	16.02	27.54
平成 6年平均	101.0	100.8	100.5	101.4	103.9	96.2
7	100.0	100.0	100.0	100.0	100.0	100.0
8	100.1	99.7	100.3	103.1	103.1	100.4
9	101.6	100.9	102.1	107.1	105.6	100.3
1 月	100.8	100.0	100.7	105.1	109.8	99.8
2	101.6	100.7	100.8	106.1	109.9	99.6
3	101.4	100.7	100.8	106.1	109.2	99.4
4	103.1	102.3	102.8	108.3	109.8	101.3
5	102.2	101.5	102.6	107.4	108.6	101.1
6	101.3	100.7	102.5	106.7	106.6	101.0
7	101.3	100.6	102.5	107.0	105.2	100.6
8	101.4	100.7	102.5	107.4	104.0	100.6
9	101.6	100.9	102.5	107.6	103.1	100.4
1 0	101.2	100.7	102.4	107.5	101.2	99.8
1 1	101.5	101.0	102.3	107.9	100.2	99.7
1 2	102.0	101.3	102.5	108.2	100.1	99.7

資料：東京都総務局統計部「東京の物価」

本 分 類 類 別 指 数

化学製品	プラスチック 製 品	石油・石炭 製 品	窯業・土石 製 品	鉄 鋼	非鉄金属	金属製品
185	25	23	60	77	58	58
77.55	30.69	25.40	30.63	41.00	23.58	38.83
97.7	100.3	99.1	100.6	99.7	95.2	100.2
100.0	100.0	100.0	100.0	100.0	100.0	100.0
98.3	99.2	108.0	100.0	98.5	99.2	99.9
100.8	100.7	118.3	101.7	101.3	106.0	101.3
98.7	99.2	118.5	100.4	99.2	102.7	100.0
99.6	99.4	122.0	100.8	99.7	105.8	100.2
100.1	99.2	124.0	100.8	99.7	106.6	100.2
102.1	101.1	123.0	102.6	101.9	109.0	102.0
101.4	101.0	119.9	102.3	101.6	108.3	101.8
100.7	100.8	117.5	102.1	101.3	106.7	101.6
100.6	100.9	116.2	101.9	101.8	105.8	101.7
100.8	101.1	114.8	101.9	102.0	106.9	101.6
101.1	101.3	114.4	102.0	102.0	106.2	101.6
101.0	101.3	114.8	101.8	101.8	105.3	101.6
101.3	101.4	116.2	101.8	102.0	104.6	101.6
101.7	101.6	118.6	102.0	102.2	104.2	101.8

総 合 卸 売 物 価 基 本

年 次 ・ 月						農 林 水 産 物
	一般機器 (2)	電気機器 (3)	輸送用機器 (4)	精密機器 (5)	そ の 他 工業製品	
品 目 数	141	190	25	44	104	68
ウ エ イ ト	111.59	179.44	90.63	14.14	77.33	31.77
平成 6年平均	101.1	104.3	101.4	102.1	100.5	106.8
7	100.0	100.0	100.0	100.0	100.0	100.0
8	101.0	95.2	102.0	102.1	101.7	103.4
9	102.5	92.1	103.2	103.6	103.8	103.2
1 月	101.6	92.5	102.5	102.9	102.3	103.0
2	102.1	93.2	103.2	103.7	102.6	105.7
3	101.9	92.9	103.0	103.4	102.5	104.9
4	103.5	94.0	104.7	104.9	104.7	106.9
5	102.7	92.7	103.4	103.6	104.2	105.1
6	102.0	91.3	102.0	102.5	103.8	103.5
7	102.0	91.2	102.1	102.4	103.8	102.5
8	102.2	91.3	102.4	102.6	103.9	102.1
9	102.7	91.5	103.2	103.4	104.1	102.7
1 0	102.7	91.3	103.1	103.7	104.1	99.8
1 1	103.0	91.5	104.0	104.7	104.4	99.8
1 2	103.4	91.8	104.7	105.5	104.7	102.2

分類別指数 (つ づ き)

(平成7年平均=100)

		鉱産物	電力・ 都市ガス ・水道	スクラップ 類	参 考	
食料用農畜 水産物 (6)	非食料 農林産物				食料品 (1) + (6)	機械器具 (2)+(3)+(4)+(5)
39	29	25	6	9	178	400
26.37	5.40	22.50	34.62	2.66	118.56	395.80
107.7	102.9	98.5	100.0	98.0	102.1	102.5
100.0	100.0	100.0	100.0	100.0	100.0	100.0
102.1	109.6	115.2	97.8	95.1	100.7	98.6
102.7	105.3	126.0	102.1	102.8	102.2	98.0
101.1	112.1	133.0	98.0	97.8	100.8	97.7
103.8	114.6	138.1	98.0	102.4	101.5	98.4
103.2	113.3	132.7	98.0	103.1	101.3	98.1
105.8	112.3	131.0	101.3	103.4	103.5	99.5
104.7	107.1	125.2	101.3	105.5	103.1	98.4
103.7	102.6	121.7	101.5	104.7	102.8	97.1
102.8	100.6	118.9	107.1	105.5	102.6	97.2
102.1	102.1	118.1	107.1	106.9	102.4	97.3
102.8	101.8	120.3	107.1	103.9	102.6	97.8
99.9	99.4	121.0	101.9	101.2	101.8	97.6
99.9	99.2	124.8	101.9	99.7	101.8	98.1
103.0	98.4	127.7	102.1	98.9	102.6	98.5

東京都区部消費者物価 10大費目指数

(平成7年平均=100)

年次・月	総 合	食 料	住 居	光 熱・ 水 道	家具・ 家事用品	被 服 及 び 履 き 物	保 健 医 療	交 通 通 信	教 育	教 養 娛 楽	諸 雑 費
昭和62平均	87.4	87.3	81.7	99.4	103.1	87.2	92.9	94.3	76.7	85.6	90.0
63	88.3	88.4	83.1	97.4	102.6	88.4	93.1	94.1	79.5	86.7	90.8
平成元年	90.7	90.8	85.7	96.4	103.3	93.2	94.3	95.1	82.0	89.8	92.2
2	93.5	94.8	88.3	97.0	103.3	96.8	95.2	96.1	85.5	93.5	93.7
3	96.5	99.1	91.3	97.7	104.1	102.8	96.1	96.8	88.5	96.1	95.5
4	98.4	99.7	94.3	97.7	105.4	105.4	98.7	99.1	91.6	98.7	96.7
5	99.6	100.7	97.5	97.5	104.5	103.2	99.1	99.2	94.9	100.6	98.2
6	100.3	101.4	99.6	98.4	101.9	100.8	99.4	98.7	97.8	101.5	99.3
7	100.0	100.0	100.0	100.0	100.0	100.0	100.0	100.0	100.0	100.0	100.0
8	100.0	99.8	99.8	99.2	97.1	101.0	100.8	100.8	102.6	99.0	100.5
9	101.3	101.3	100.4	102.5	96.0	102.5	106.0	101.1	104.2	100.7	102.5
1月	99.8	100.1	100.0	100.2	95.8	97.4	100.7	100.3	103.2	98.8	100.5
2	99.7	100.1	100.1	100.3	95.8	95.7	100.5	100.5	103.2	98.8	100.6
3	99.8	99.5	100.0	100.3	95.7	98.6	100.4	100.5	103.2	99.0	100.9
4	101.5	102.1	100.1	101.9	97.8	102.7	101.9	101.7	104.5	101.5	102.5
5	101.8	102.3	100.4	102.7	97.1	104.3	102.0	101.5	104.5	101.8	103.0
6	101.8	102.6	100.5	103.1	96.9	104.1	101.9	101.4	104.5	101.5	103.0
7	101.4	101.8	100.5	103.8	96.8	101.4	101.9	101.4	104.5	100.8	103.3
8	101.4	102.2	100.6	103.8	96.2	99.0	101.9	101.5	104.5	101.3	103.2
9	102.2	102.0	100.5	103.8	95.7	106.1	115.0	101.2	104.5	101.1	103.2
10	102.5	102.9	100.5	103.5	95.2	106.5	115.2	101.1	104.5	101.7	103.1
11	101.8	100.4	100.5	103.5	94.8	106.8	115.1	101.0	104.5	101.2	103.1
12	101.6	100.1	100.7	103.5	94.5	106.9	114.9	100.9	104.5	100.8	103.4

資料：東京都総務局統計部「東京の物価」

8. 建設

着 工 住

年 次	総床面積	新			
		総 数		持 家	
		戸 数	総床面積	戸 数	総床面積
平成 4	212,112	3,509	209,609	508	60,974
5	202,378	3,219	201,250	514	61,166
6	317,426	4,428	315,238	699	81,522
7	248,301	3,107	244,868	615	73,684
8	251,007	3,020	246,806	682	85,312

資料：東京都統計年鑑

構 造 別 着

年 次	総 数		木 造		鉄骨鉄筋コンクリート造	
	棟 数	床面積合計	棟 数	床面積合計	棟 数	床面積合計
平成 4	1,015	445,079	633	78,750	14	148,138
5	1,035	381,052	620	73,045	15	89,902
6	1,411	522,002	886	96,681	21	157,092
7	1,224	301,889	821	85,670	21	57,158
8	1,307	359,298	830	87,947	11	29,236

資料：東京都統計年鑑

道 路 （ 市 内 公 道 ）

年 次	総 数		コンクリート		コンクリート平板		ブ ロ ッ ク	
	延 長	面 積	延 長	面 積	延 長	面 積	延 長	面 積
平成 5	400,866	2,859,398	3,129	284,641	*	4,541	*	296
6	401,652	2,869,856	3,129	286,208	*	4,304	*	296
7	402,198	2,883,567	3,129	287,916	*	4,306	*	683
8	405,135	2,946,576	3,129	292,740	*	14,318	485	7,658
9	406,044	2,959,589	3,129	293,298	*	17,332	485	7,658

注. 1) その他とは中央分離帯等である。

2) *部分の数値は、他の種別に含まれる。

資料：東京都統計年鑑

宅 数

(単位：面積 m^2)

設						そ の 他	
貸 家		給 与 住 宅		分 譲 住 宅			
戸 数	総床面積	戸 数	総床面積	戸 数	総床面積	戸 数	総床面積
2,472	110,904	91	6,228	438	31,503	38	2,503
2,256	108,333	60	3,264	389	28,487	36	1,128
1,948	101,378	45	3,371	1,736	128,967	52	2,188
1,135	67,450	14	829	1,343	102,905	57	3,433
1,253	72,211	70	5,096	1,015	84,187	80	4,201

工 建 築 物

(単位：面積 m^2)

鉄筋コンクリート造		鉄 骨 造		コンクリートブロック造		そ の 他	
棟 数	床面積合計	棟 数	床面積合計	棟 数	床面積合計	棟 数	床面積合計
84	113,029	276	104,378	5	153	3	631
77	106,909	322	111,118	—	—	1	78
125	177,607	374	90,485	4	103	1	34
87	84,706	287	73,626	—	—	8	729
84	117,684	374	123,469	—	—	8	962

の 舗 装 状 況

(各年4. 1) (単位：延長m, 面積 m^2)

高級アスファルト		簡 易		砂 利		そ の 他	
延 長	面 積	延 長	面 積	延 長	面 積	延 長	面 積
139,235	1,135,935	239,879	1,314,522	18,623	44,082	*	75,381
140,192	1,140,669	239,735	1,318,979	18,596	44,002	*	75,398
141,339	1,182,084	239,290	1,302,186	18,440	43,671	*	62,721
145,106	1,214,301	238,086	1,305,085	18,329	43,373	*	69,101
145,851	1,220,185	238,438	1,309,047	18,141	43,000	*	69,069

種 類 別 道 路 の 延 長 及 び 面 積

(各年4.1) (単位:延長m, 面積㎡)

年 次	総 数		国 道		都 道		市 道	
	延 長	面 積	延 長	面 積	延 長	面 積	延 長	面 積
平成 5	400,866	2,859,398	13,899	410,326	27,782	414,323	359,185	2,034,749
6	401,652	2,869,856	13,899	410,326	27,713	414,323	360,040	2,045,207
7	402,198	2,883,567	13,899	410,326	27,712	414,305	360,587	2,058,936
8	405,135	2,946,576	13,899	410,326	29,881	458,832	361,355	2,077,418
9	406,044	2,959,589	13,899	410,326	29,881	458,832	362,264	2,090,431

資料: 東京都統計年鑑

公

年 次	総 数		都 市									
			総 数		住 区 基 幹 公 園						都 市 基	
					街区公園		近隣公園		地区公園		総合公園	
	数	面 積	数	面 積	数	面 積	数	面 積	数	面 積	数	面 積
平成 5	240	28,124	181	27,465	151	2,036	8	1,068	2	968	2	4,381
6	244	28,144	185	27,503	155	2,074	8	1,068	2	968	2	4,381
7	245	28,204	189	27,583	156	2,083	8	1,068	2	968	2	4,381
8	249	28,234	194	27,630	161	2,122	8	1,061	2	968	2	4,381
9	256	26,402	200	25,802	164	2,149	8	1,060	2	980	2	4,955

資料: 東京都統計年鑑

屋 外 広 告 物 許 可

年 度	総 数		市 長 許					
			ポ ス タ ー			立 看 板		
	許可件数	手数料	枚	件数	手数料	枚	件数	手数料
平成 4	52	1,601,900	—	—	—	20	1	4,600
5	55	1,617,600	—	—	—	—	—	—
6	67	1,978,400	—	—	—	—	—	—
7	62	1,439,100	—	—	—	—	—	—
8	81	2,495,500	—	—	—	—	—	—

資料: 環境部環境保全課

平成5年住宅統計調査結果

(1) 居住世帯の有無別住宅数及び人が居住する住宅以外の建物数

(5.10.1)

総 数	住 宅 数							人が居住 する住宅 以 外 の 建 物 数
	居 住 世 帯 あ り			居 住 世 帯 な し				
	総 数	同居世帯 な し	同居世帯 あ り	総 数	一時現在 者 の み	空 き 家	建 築 中	
87,280	75,990	75,320	670	11,290	750	8,580	1,960	420

(2) 住宅の種類、構造、建築の時期別住宅数

(5.10.1)

住宅の種類・構造	総 数	終戦 前	終戦時～ 昭和35年	36～ 45年	46～ 50年	51～ 55年	56～ 60年	61～ 平成2年	平成3～ 5年9月
住 宅 総 数	75,990	380	3,080	11,730	9,620	9,000	11,640	18,540	10,090
木 造	13,600	310	1,670	5,140	2,010	1,570	870	1,010	460
防 火 木 造	28,720	70	780	4,550	4,010	4,280	5,280	5,740	3,360
非 木 造	33,680	—	640	2,040	3,600	3,140	5,480	11,800	6,280
専 用 住 宅	73,630	350	2,870	11,240	9,190	8,700	11,140	18,290	9,970
農林漁業併用住宅	50	—	—	30	10	10	—	—	—
店舗その他の併用住宅	2,310	30	210	460	420	290	500	250	120

注. 建築の時期「不詳」を含む。

(3) 住宅の種類・住宅の所有の関係別住宅数、世帯数、世帯人員、1住宅当たり畳数、1住宅当たり延べ面積、1人当たり畳数及び1室当たり人員

(5.10.1) (単位：面積㎡)

住 宅 の 種 類				1 住 宅	1 住 宅	1 住 宅	1 人	1 室
住宅の所有の関係	住宅数	世帯数	世帯人員	当 たり 居住室数	当 たり 畳 数	当 たり 延べ面積	当 たり 畳 数	当 たり 人 員
住 宅 総 数	75,990	76,670	194,770	3.61	22.68	61.02	8.76	0.72
持 ち 家	30,070	30,540	99,630	5.28	34.72	96.52	10.48	0.63
借 家	44,570	44,780	93,720	2.49	14.55	37.06	6.92	0.84
専 用 住 宅	73,630	74,300	187,260	3.59	22.47	59.79	8.74	0.72
持 ち 家	28,300	28,770	93,520	5.29	34.82	95.44	10.54	0.62
借 家	43,980	44,180	92,310	2.49	14.52	36.84	6.92	0.84
農林漁業併用住宅	50	50	190	7.11	48.11	155.47	12.74	0.53
店舗その他の併用住宅	2,310	2,310	7,330	4.38	28.71	97.43	9.07	0.72
持 ち 家	1,720	1,720	5,920	4.94	32.68	112.62	9.51	0.70
借 家	590	590	1,410	2.75	17.17	53.31	7.22	0.87

注. 1) 住宅の所有の関係「不詳」を含む。

2) 住宅統計調査は標本調査による推定値であるため、結果数値には標本誤差が含まれている。

資料：「平成5年 住宅統計調査報告」

9. 職員・選挙

職 員 数

(各年4.1)

年 次	総 数	市 の 事務部局	議 会 の 事務部局	教育委員会 の事務部局	選挙管理委員 会の事務部局	農業委員会 の事務部局	監 査 委 員 の事務部局
平成 5	1,550	1,211 (72)	14	310	7	4	4
6	1,568	1,215 (71)	14	325	6	4	4
7	1,557	1,209 (69)	14	320	6	4	4
8	1,533	1,190 (66)	13	316	6	4	4
9	1,513	1,179 (63)	14	306	6	4	4

注. 水道事業に従事する職員は市の事務部局に含まれる。() に再掲
資料: 総務部職員課

選 挙 人 名 簿 登 録 者 数

年 次	総 数	男	女
5 . 9 . 2	165,173	86,917	78,256
6 . 9 . 2	167,170	87,792	79,378
7 . 9 . 2	169,327	88,716	80,611
8 . 9 . 2	171,387	89,384	82,003
9 . 9 . 2	173,188	90,119	83,069

資料: 選挙管理委員会

農 業 委 員 会 委 員 選 挙 人 名 簿 登 録 者 数

年 次	総 数	男	女	世 帯
6 . 1 . 1	1,206	633	573	479
7 . 1 . 1	1,145	595	550	471
8 . 1 . 1	1,062	577	485	465
9 . 1 . 1	1,157	617	540	476
10 . 1 . 1	1,066	581	485	460

資料: 選挙管理委員会

投 票 状 況

(1) 衆議院議員選挙

執行年月日	当日有権者数			投票者数			投票率 (%)		
	総数	男	女	総数	男	女	平均	男	女
昭和42. 1.29	82,246	41,219	41,027	56,026	28,948	27,078	68.12	70.23	66.00
44.12.27	103,310	53,646	49,664	57,511	29,631	27,880	55.67	55.23	56.14
47.12.10	112,429	57,952	54,477	72,773	37,269	35,504	64.73	64.31	65.17
51.12. 5	123,698	63,984	59,714	83,935	42,562	41,373	67.85	66.52	69.29
54.10. 7	128,476	66,596	61,880	66,130	34,093	32,037	51.47	51.19	51.77
55. 6.22	130,618	67,725	62,893	86,091	43,648	42,443	65.91	64.45	67.48
58.12.18	136,450	70,944	65,506	81,261	41,651	39,610	59.55	58.71	60.47
61. 7. 6	144,416	75,493	68,923	87,908	44,262	43,646	60.87	58.63	63.33
平成 2. 2.18	154,750	81,532	73,218	101,566	50,912	50,654	65.63	62.44	69.18
5. 7.18	162,336	84,999	77,337	99,337	50,604	48,733	61.19	59.53	63.01
8.10.20	169,783	88,481	81,302	93,626	47,484	46,142	55.14	53.67	56.75

注. 平成8.10.20からは小選挙区選出

資料：選挙管理委員会

(2) 衆議院（比例代表選出）議員選挙

執行年月日	当日有権者数			投票者数			投票率 (%)		
	総数	男	女	総数	男	女	平均	男	女
平成 8.10.20	169,783	88,481	81,302	93,588	47,489	46,099	55.12	53.67	56.70

資料：選挙管理委員会

(3) 最高裁判所裁判官国民審査投票

執行年月日	当日有権者数			投票者数			投票率 (%)		
	総数	男	女	総数	男	女	平均	男	女
昭和42. 1.29	82,246	41,219	41,027	55,330	28,676	26,654	67.27	69.57	64.97
44.12.27	103,310	53,646	49,664	56,256	29,247	27,009	54.45	54.52	54.38
47.12.10	112,429	57,952	54,477	70,719	36,338	34,381	62.90	62.70	63.11
51.12. 5	123,698	63,984	59,714	81,027	41,133	39,894	65.50	64.29	66.81
54.10. 7	128,476	66,596	61,880	65,065	33,582	31,483	50.64	50.43	50.88
55. 6.22	130,618	67,725	62,893	83,051	42,355	40,696	63.58	62.54	64.71
58.12.18	136,450	70,944	65,506	80,168	41,084	39,084	58.75	57.91	59.66
61. 7. 6	144,416	75,493	68,923	86,949	43,807	43,142	60.21	58.03	62.59
平成 2. 2.18	154,750	81,532	73,218	97,784	49,164	48,620	63.19	60.30	66.40
5. 7.18	162,336	84,999	77,337	95,213	48,853	46,360	58.65	57.47	59.95
8.10.20	169,783	88,481	81,302	90,947	46,132	44,815	53.57	52.14	55.12

資料：選挙管理委員会

(4) 参議院 (東京都選出) 議員選挙

執行年月日	当日有権者数			投票者数			投票率 (%)		
	総数	男	女	総数	男	女	平均	男	女
昭和46.6.27	105,273	53,981	51,292	60,646	30,496	30,150	57.61	56.49	58.78
49.7.7	117,218	60,411	56,807	81,324	41,403	39,921	69.38	68.54	70.27
52.7.10	125,289	64,775	60,514	83,636	42,219	41,417	66.75	65.18	68.44
55.6.22	130,618	67,725	62,893	86,062	43,613	42,449	65.89	64.40	67.49
58.6.26	135,247	70,186	65,061	71,693	36,421	35,272	53.01	51.89	54.21
61.7.6	144,416	75,493	68,923	87,827	44,221	43,606	60.82	58.58	63.27
平成元.7.23	153,339	80,820	72,519	91,069	46,076	44,993	59.39	57.01	62.04
4.7.25	159,113	83,534	75,579	74,621	37,853	36,768	46.90	45.31	48.65
7.7.23	168,858	88,535	80,323	72,391	36,914	35,477	42.87	41.69	44.17

資料：選挙管理委員会

(5) 参議院 (全国選出・比例代表選出) 議員選挙

執行年月日	当日有権者数			投票者数			投票率 (%)		
	総数	男	女	総数	男	女	平均	男	女
昭和46.6.27	105,273	53,981	51,292	60,635	30,492	30,143	57.60	56.49	58.77
49.7.7	117,218	60,411	56,807	81,308	41,398	39,910	69.36	68.53	70.26
52.7.10	125,289	64,775	60,514	83,616	42,215	41,401	66.74	65.17	68.42
55.6.22	130,618	67,725	62,893	86,028	43,612	42,416	65.86	64.40	67.44
58.6.26	135,247	70,186	65,061	71,683	36,414	35,269	53.00	51.88	54.21
61.7.6	144,416	75,493	68,923	87,688	44,177	43,511	60.72	58.52	63.13
平成元.7.23	153,339	80,820	72,519	91,041	46,060	44,981	59.37	56.99	62.03
4.7.25	159,113	83,534	75,579	74,592	37,839	36,753	46.88	45.30	48.63
7.7.23	168,858	88,535	80,323	72,359	36,897	35,462	42.85	41.68	44.15

注. 昭和58.6.26からは比例代表制

資料：選挙管理委員会

(6) 東京都知事選挙

執行年月日	当日有権者数			投票者数			投票率 (%)		
	総数	男	女	総数	男	女	平均	男	女
昭和38.4.17	57,801	28,775	29,026	39,430	19,821	19,609	68.22	68.88	67.56
42.4.15	86,984	44,263	42,721	57,045	28,840	28,205	65.58	65.16	66.02
46.4.11	104,743	53,636	51,107	76,416	38,241	38,175	72.96	71.30	74.70
50.4.13	118,383	61,100	57,283	83,329	41,725	41,604	70.39	68.29	72.63
54.4.8	125,939	65,144	60,795	70,430	35,630	34,800	55.92	54.69	57.24
58.4.10	133,397	69,051	64,346	67,416	33,541	33,875	50.54	48.57	52.65
62.4.12	145,740	76,235	69,505	70,343	34,928	35,415	48.27	45.82	50.95
平成3.4.6	155,776	81,870	73,906	84,838	41,632	43,206	54.46	50.85	58.46
7.4.9	164,707	85,903	78,804	87,286	43,513	43,773	52.99	50.65	55.55

資料：選挙管理委員会

(7) 東京都議会議員選挙

執行年月日	当日有権者数			投票者数			投票率 (%)		
	総数	男	女	総数	男	女	平均	男	女
昭和40.7.23	70,625	35,750	34,875	42,571	21,249	21,322	60.28	59.44	61.14
44.7.13	100,272	51,352	48,920	61,028	30,003	31,025	60.86	58.43	63.42
48.7.8	114,017	58,726	55,291	70,356	35,739	34,617	61.71	60.86	62.61
52.7.10	123,102	63,447	59,655	83,310	42,054	41,256	67.68	66.28	69.16
56.7.5	128,957	66,536	62,421	57,801	28,897	28,904	44.82	43.43	46.30
60.7.7	140,312	73,030	67,282	68,557	33,739	34,818	48.86	46.20	51.75
平成元.7.2	150,197	78,731	71,466	84,690	41,745	42,945	56.39	53.02	60.09
5.6.27	160,465	83,765	76,700	71,690	35,871	35,819	44.68	42.82	46.70
9.7.6	169,342	87,761	81,581	60,544	30,359	30,185	35.75	34.59	37.00

資料：選挙管理委員会

(8) 府中市長選挙

執行年月日	当日有権者数			投票者数			投票率 (%)		
	総数	男	女	総数	男	女	平均	男	女
昭和29.4.25	26,369	13,205	13,164	20,061	10,170	9,891	76.08	77.02	75.14
33.4.20	35,442	17,595	17,847	22,503	11,414	11,089	63.49	64.87	62.13
37.4.21	50,518	25,075	25,443	29,335	14,097	15,238	58.07	56.22	59.89
41.4.17	78,719	40,079	38,640	37,420	19,201	18,219	47.54	47.91	47.15
45.4.19	101,372	52,184	49,188	59,811	29,290	30,521	59.00	56.13	62.03
49.4.21	111,017	57,258	53,759	66,783	33,069	33,714	60.16	57.75	62.71
53.4.16	124,499	64,197	60,302	61,245	29,828	31,417	49.19	46.46	52.10
55.2.10	127,046	65,780	61,266	54,819	26,462	28,357	43.15	40.23	46.29
59.1.29	134,986	70,059	64,927	50,363	24,850	25,513	37.31	35.47	39.29
63.1.24	146,161	76,912	69,249	61,395	29,765	31,630	42.01	38.70	45.68
平成4.1.26	156,670	82,444	74,226	61,642	29,509	32,133	39.35	35.79	43.29
8.1.28	166,058	86,615	79,443	62,423	29,939	32,484	37.59	34.57	40.89

資料：選挙管理委員会

(9) 府中市議会議員選挙

執行年月日	当日有権者数			投票者数			投票率 (%)		
	総数	男	女	総数	男	女	平均	男	女
昭和30.3.27	28,925	14,555	14,370	23,027	11,470	11,557	79.61	78.81	80.42
*33.4.20	35,442	17,595	17,847	22,497	11,411	11,086	63.48	64.85	62.12
34.3.29	37,858	18,830	19,028	30,836	15,194	15,642	81.45	80.69	82.21
*37.4.21	50,518	25,075	25,443	29,330	14,094	15,236	58.06	56.21	59.88
38.4.30	59,042	29,425	29,617	41,346	19,791	21,555	70.03	67.26	72.78
*41.4.17	78,719	40,079	38,640	37,399	19,189	18,210	47.51	47.88	47.13
42.4.28	82,293	41,599	40,694	53,651	25,462	28,189	65.20	61.21	69.27
*45.4.19	101,372	52,184	49,188	—	—	—	—	—	—
46.4.25	104,979	53,875	51,104	69,198	33,550	35,648	65.92	62.27	69.76
50.4.27	118,003	60,874	57,129	74,673	36,202	38,471	63.28	59.47	67.34
*53.4.16	124,499	64,197	60,302	61,221	29,812	31,409	49.17	46.44	52.09
54.4.22	122,733	63,335	59,398	77,541	37,731	39,810	63.18	59.57	67.02
58.4.24	128,271	65,912	62,359	78,760	37,981	40,779	61.40	57.62	65.39
62.4.26	142,861	74,345	68,516	83,507	40,771	42,736	58.45	54.84	62.37
平成3.4.21	150,532	78,440	72,092	82,747	39,692	43,055	54.97	50.60	59.72
7.4.23	161,646	84,089	77,557	78,666	38,034	40,632	48.67	45.23	52.39

注. *は補欠選挙

資料：選挙管理委員会

10. 水道・下水道・ガス

上 水 道 の 配 水 状 況

年 度 末	給水世帯	給水人口	普及率	年 間 配 水 量 (m³)			年 間 有 収 水 量
				総配水量	自己水	都受水	
	戸	人	%				m³
平成 4	83,578	210,477	98.7	27,606,300	10,937,700	16,668,600	24,821,078
5	85,107	211,946	98.9	27,678,800	11,488,400	16,190,400	25,182,782
6	86,085	213,084	99.0	27,802,000	11,111,200	16,690,800	25,348,468
7	87,044	214,264	99.0	27,748,500	12,225,600	15,522,900	25,726,045
8	88,912	216,760	99.2	27,677,200	11,624,600	16,052,600	25,832,657

資料：水道部業務課

公 共 下 水 道 普 及 状 況

年 度 末	認可区域 A		処理区域 B		水洗便所使用状況 C						未 水 洗	
	世 帯	人 口	世 帯	人 口	世 帯	人 口	普 及 率 (%)				世 帯	人 口
							C / A		C / B			
							世帯	人口	世帯	人口	(A-C)	(A-C)
平成 4	86,864	210,493	86,858	210,473	85,741	207,918	98.7	98.8	98.7	98.8	1,123	2,575
5	88,228	211,486	88,225	211,477	87,210	209,145	98.8	98.9	98.8	98.9	1,018	2,341
6	89,268	212,563	89,268	212,563	88,503	210,742	99.1	99.1	99.1	99.1	765	1,821
7	91,132	214,000	91,132	214,000	90,458	212,423	99.3	99.3	99.3	99.3	674	1,577
8	92,963	216,062	92,963	216,062	92,599	215,219	99.6	99.6	99.6	99.6	364	843

資料：水道部下水道課

ガ ス 管 延 長 及 び 販 売 量

年 次	導 管 (m)			メーター個数	販売量 (m³)
	総 数	本 管	支 管		
平成 4	511,000	184,200	326,800	65,489	50,691,000
5	517,200	188,100	329,100	67,963	53,376,000
6	520,800	190,000	330,800	70,396	55,504,000
7	525,600	193,800	331,800	72,635	58,140,000
8	529,000	197,300	331,700	74,862	62,484,000

注. 1) メーター個数は年末現在、導管延長は翌年 3 月末現在の数字

2) 1m³は11,000kcal

資料：東京都統計年鑑

1 1 . 運輸・通信

登 録 自 動 車

年 次	総 数	乗 用 車			貨 物	
		総 数	普 通 車	小 型 車	総 数	普 通 車
平成 5	70,262	55,971	8,002	47,969	12,245	3,301
6	70,941	56,930	10,456	46,474	11,921	3,233
7	71,468	57,804	12,839	44,965	11,485	3,235
8	72,717	59,277	15,355	43,922	11,149	3,218
9	73,980	60,587	17,966	42,621	10,937	3,279

注. 外国軍人軍属の私有車を含む。小型二輪車とは総排気量が250ccをこえるオートバイ
資料：東京都統計年鑑

軽 自 動 車 及 び 二 輪

年 次	総 数	原 動 機 付 自 転 車					総 数
		総 数	第 一 種	第二種 (乙)	第二種 (甲)	ミニカー	
平成 5	31,881	15,767	14,100	1,044	621	2	12,771
6	31,537	15,201	13,541	1,059	599	2	12,930
7	31,267	14,858	13,140	1,084	631	3	12,920
8	30,902	14,441	12,686	1,073	678	4	12,994
9	30,519	14,198	12,393	1,058	744	3	12,968

注. 1) 一種とは、総排気量が0.05リットル以下または定格出力が0.6キロワット以下の
2) 二種(乙)とは、総排気量が0.05リットルをこえ、0.09リットル以下のものまたは
3) 二種(甲)とは、総排気量が0.09リットルをこえるものまたは定格出力が0.8キロ
資料：財務部市民税課

電 話 加 入 状 況

年 度 末	総 数	事 務 用	住 宅 用	公 衆 電 話 用
平成 4	97,239	22,939	72,960	1,340
5	99,663	23,815	74,527	1,321
6	102,763	25,218	76,241	1,304
7	105,310	25,983	77,968	1,359
8	106,269	26,368	78,585	1,316

注. 日本電信電話(株)武蔵府中営業所管内の数字である。
資料：日本電信電話(株)

車 台 数

(各年3.31)

自 動 車		乗 合 自 動 車	特 種 用 途 車	大 型 特 殊 車	小 型 二 輪 車
小 型 車	被 け ん 引 車				
8,908	36	249	1,580	217	3,044
8,647	41	251	1,622	217	3,061
8,211	39	246	1,713	220	3,171
7,891	40	230	1,844	217	3,187
7,616	42	223	2,021	212	3,113

など。

の 小 型 自 動 車 台 数

(各年4.1)

（百千十）

軽 自 動 車				小 型 特 殊 自 動 車			二 輪 の 小 型 自 動 車
軽 二 輪	軽 三 輪	軽 四 輪		総 数	農 耕 用	そ の 他	
		貨 物 車	乗 用 車				
4,045	1	6,727	1,998	345	178	167	2,998
3,984	1	6,685	2,260	365	195	170	3,041
3,857	1	6,558	2,504	371	201	170	3,118
3,705	1	6,460	2,828	369	203	166	3,098
3,554	1	6,313	3,100	371	210	161	2,982

もの。

0.6キロワットをこえ、0.8キロワット以下のもの。

ワットをこえるもの。

市 内 私 鉄 の 駅

年度及び駅				乗車人員			降車人員			一日平均	
				総数	定期	普通	総数	定期	普通	乗車人員	降車人員
				千人	千人	千人	千人	千人	千人	人	人
多	多磨墓地前	平成	4	1,739	969	770	1,465	969	496	4,764	4,014
			5	1,756	980	776	1,492	980	512	4,811	4,088
			6	1,712	960	752	1,442	960	482	4,690	3,951
			7	1,690	950	740	1,368	950	418	4,630	3,748
			8	1,635	922	713	1,360	922	438	4,479	3,726
摩	北多磨	平成	4	757	432	325	725	432	293	2,074	1,986
			5	800	468	332	771	468	303	2,192	2,112
			6	830	497	333	797	497	300	2,274	2,184
			7	832	494	338	785	494	291	2,279	2,151
			8	858	526	332	826	526	300	2,351	2,263
川	競艇場前	平成	4	1,015	286	729	757	286	471	2,781	2,074
			5	1,019	300	719	773	300	473	2,792	2,118
			6	1,003	288	715	800	288	512	2,748	2,192
			7	961	271	690	857	271	586	2,633	2,348
			8	940	273	667	715	273	442	2,575	1,959
線	是政	平成	4	1,318	976	342	1,263	976	287	3,611	3,460
			5	1,235	889	346	1,181	889	292	3,384	3,236
			6	1,229	881	348	1,149	881	268	3,367	3,148
			7	1,222	873	349	1,092	873	219	3,348	2,992
			8	1,230	886	344	1,138	886	252	3,370	3,118
京王	武蔵野台	平成	4	3,694	2,573	1,121	3,773	2,573	1,200	10,121	10,337
			5	3,705	2,551	1,154	3,776	2,551	1,225	10,151	10,345
			6	3,781	2,547	1,234	3,812	2,547	1,265	10,359	10,444
			7	3,919	2,650	1,269	3,925	2,650	1,275	10,737	10,753
			8	4,012	2,690	1,322	4,037	2,690	1,347	10,992	11,060
線	多磨霊園	平成	4	2,180	976	1,204	2,248	976	1,272	5,973	6,159
			5	2,201	968	1,233	2,276	968	1,308	6,030	6,236
			6	2,208	985	1,223	2,279	985	1,294	6,049	6,244
			7	2,196	995	1,201	2,289	995	1,294	6,016	6,271
			8	2,173	973	1,200	2,321	973	1,348	5,953	6,359

別 乗 降 車 人 員

年 度 及 び 駅				乗 車 人 員			降 車 人 員			一 日 平 均	
				総 数	定 期	普 通	総 数	定 期	普 通	乗車人員	降車人員
				千人	千人	千人	千人	千人	千人	人	人
京 王 線	東 府 中	平成	4	3,541	1,766	1,775	3,160	1,766	1,394	9,701	8,658
			5	3,639	1,778	1,861	3,234	1,778	1,456	9,970	8,860
			6	3,613	1,753	1,860	3,202	1,753	1,449	9,899	8,773
			7	3,585	1,803	1,782	3,231	1,803	1,428	9,822	8,852
			8	3,417	1,660	1,757	3,135	1,660	1,475	9,362	8,589
	府 中 競 馬 正 門 前	平成	4	1,112	84	1,028	1,207	84	1,123	3,047	3,307
			5	1,159	85	1,074	1,243	85	1,158	3,175	3,405
			6	1,286	86	1,200	1,430	86	1,344	3,523	3,918
			7	1,301	100	1,201	1,434	100	1,334	3,564	3,929
			8	1,206	94	1,112	1,422	94	1,328	3,304	3,896
	府 中	平成	4	13,610	7,931	5,679	13,405	7,931	5,474	37,288	36,726
			5	13,668	7,734	5,934	13,325	7,734	5,591	37,447	36,507
			6	13,552	7,589	5,963	13,143	7,589	5,554	37,129	36,008
			7	13,620	7,595	6,025	13,144	7,595	5,549	37,315	36,011
			8	14,881	7,990	6,891	13,854	7,990	5,864	40,770	37,956
	分 倍 河 原	平成	4	12,722	9,617	3,105	14,358	9,617	4,741	34,855	39,337
			5	13,004	9,836	3,168	14,679	9,836	4,843	35,627	40,216
			6	13,126	10,023	3,103	14,820	10,023	4,797	35,962	40,603
			7	13,174	10,124	3,050	14,885	10,124	4,761	36,093	40,781
			8	13,131	10,050	3,081	14,966	10,050	4,916	35,975	41,003
	中 河 原	平成	4	5,938	3,900	2,038	5,898	3,900	1,998	16,268	16,159
			5	5,884	3,815	2,069	5,886	3,815	2,071	16,121	16,126
			6	5,781	3,737	2,044	5,797	3,737	2,060	15,838	15,882
			7	5,742	3,731	2,011	5,770	3,731	2,039	15,732	15,808
			8	5,775	3,736	2,039	5,827	3,736	2,091	15,822	15,964

資料：東京都統計年鑑

市 内 J R 線 の 駅 別 乗 車 人 員

年 度 及 び 駅				乗 車 人 員			1 日 平 均 乗 車 人 員
				総 数	定 期	普 通	
南 武 線	府 中 本 町	平成	4	千人 5,592	千人 1,811	千人 3,781	人 15,321
			5	6,083	2,001	4,082	16,666
			6	6,680	2,124	4,556	18,301
			7	6,911	2,226	4,685	18,934
			8	7,029	2,360	4,669	19,258
	分 倍 河 原	平成	4	11,893	9,097	2,796	32,584
			5	12,625	9,708	2,917	34,589
			6	12,934	10,028	2,906	35,436
			7	13,049	10,139	2,910	35,751
			8	13,042	10,102	2,940	35,732
	武 蔵 野 線	平成	4	4,580	3,589	991	12,548
			5	4,635	3,651	984	12,699
			6	4,621	3,652	969	12,660
			7	4,600	3,633	967	12,603
			8	4,433	3,498	935	12,145

資料：東京都統計年鑑

郵 便 物 取 扱

年 度	通 常 郵 便 物							
	総 数		普 通		普 通 速 達		書 留	
	引 受	配 達	引 受	配 達	引 受	配 達	引 受	配 達
平成 4	52,601	127,678	49,533	122,963	1,670	1,949	1,398	2,766
5	46,903	118,331	43,845	112,530	1,660	2,361	1,398	3,440
6	73,945	132,383	71,231	128,278	1,143	1,786	1,571	2,319
7	68,305	135,037	64,674	131,426	1,304	1,333	2,327	2,278
8	69,961	152,630	67,372	147,994	1,537	1,784	1,052	2,852

資料：武蔵府中郵便局

郵便局数

年度末	郵便局				郵便 差出箱	私書箱 設備数	切手・印紙 販売所
	総数	普通局	特定局	簡易郵便局			
平成 4	20	2	18	—	140	64	97
5	20	2	18	—	142	64	97
6	23	2	21	—	143	70	100
7	23	2	21	—	149	70	110
8	23	2	21	—	151	70	167

資料：武蔵府中郵便局

状況（1日平均）

総数		小包		郵便		郵便物		郵便物	
		普通		普通速達		書留		書留速達	
引受	配達	引受	配達	引受	配達	引受	配達	引受	配達
189	1,230	167	1,152	6	27	12	46	4	5
209	965	167	934	6	15	32	15	4	1
100	1,099	77	967	4	40	15	89	4	3
128	1,032	70	979	4	29	49	20	5	4
139	1,120	102	1,044	2	27	30	37	5	12

道 路 交

(調査地点寿町3-4新甲州街道・府中街道交差点)

年月日	方向 車種	八王子 → 新宿				八王子 → 国分寺			
		総数	大型	普通	二輪	総数	大型	普通	二輪
4. 7. 18 (土)		12,668	1,155	11,026	487	2,008	354	1,609	45
6. 7. 16 (土)		14,599	1,484	12,265	850	1,734	256	1,400	78
7. 7. 15 (土)		13,713	1,531	11,326	856	1,811	236	1,493	82
8. 7. 13 (土)		14,238	1,403	12,047	788	1,774	224	1,483	67
4. 7. 19 (日)		13,860	392	12,299	1,169	2,120	101	1,895	124
6. 7. 17 (日)		14,028	538	12,601	889	1,867	111	1,681	75
7. 7. 16 (日)		13,651	508	12,422	721	2,092	85	1,925	82
8. 7. 14 (日)		12,504	483	11,893	128	1,872	101	1,665	106
4. 7. 20 (月)		12,704	11,893	9,945	910	1,754	475	1,207	72
6. 7. 18 (月)		13,180	2,198	10,486	496	1,270	340	904	26
7. 7. 17 (月)		12,474	2,285	9,734	455	1,527	382	1,105	40
8. 7. 15 (月)		13,183	2,208	10,292	683	1,511	316	1,141	54

年月日	方向 車種	新宿 → 競馬場				新宿 → 国分寺			
		総数	大型	普通	二輪	総数	大型	普通	二輪
4. 7. 18 (土)		1,676	139	1,460	77	912	266	617	29
6. 7. 16 (土)		1,466	182	1,209	75	1,083	294	758	31
7. 7. 15 (土)		1,685	111	1,488	86	1,013	294	682	37
8. 7. 13 (土)		1,330	101	1,167	62	827	257	551	19
4. 7. 19 (日)		2,251	46	2,029	176	918	181	661	76
6. 7. 17 (日)		1,888	62	1,710	116	1,154	200	889	65
7. 7. 16 (日)		1,905	76	1,756	73	1,105	207	861	37
8. 7. 14 (日)		1,333	48	1,226	59	984	211	731	42
4. 7. 20 (月)		1,709	191	1,402	116	898	311	536	51
6. 7. 18 (月)		1,425	252	1,135	38	1,124	328	773	23
7. 7. 17 (月)		1,333	150	1,151	32	894	296	577	21
8. 7. 15 (月)		1,226	136	1,041	49	959	300	614	45

年月日	方向 車種	競馬場 → 新宿				国分寺 → 競馬場			
		総数	大型	普通	二輪	総数	大型	普通	二輪
4. 7. 18 (土)		2,522	201	2,154	167	3,276	482	2,619	175
6. 7. 16 (土)		2,537	164	2,184	189	4,179	430	3,380	369
7. 7. 15 (土)		2,449	105	2,209	135	3,592	383	2,850	359
8. 7. 13 (土)		2,324	113	2,046	165	3,369	346	2,719	304
4. 7. 19 (日)		2,154	47	1,890	217	3,318	89	2,927	302
6. 7. 17 (日)		2,165	74	1,977	114	3,923	108	3,416	399
7. 7. 16 (日)		2,134	48	1,986	100	3,538	86	3,163	289
8. 7. 14 (日)		2,088	48	1,886	154	3,138	109	2,733	296
4. 7. 20 (月)		2,503	198	2,069	236	3,064	622	2,213	229
6. 7. 18 (月)		2,433	174	2,128	131	3,841	583	3,030	228
7. 7. 17 (月)		2,084	158	1,787	139	3,404	609	2,598	197
8. 7. 15 (月)		2,172	160	1,840	172	3,353	524	2,567	262

注. 7時～19時の計測値である。

資料：環境部交通安全課

通 量

4. 7. 18~20

7. 7. 15~17

6. 7. 16~18

8. 7. 13~15 (単位: 台)

八王子 → 競馬場				新宿 → 八王子			
総数	大型	普通	二輪	総数	大型	普通	二輪
420	55	346	19	12,729	1,193	11,001	535
662	94	521	47	13,862	1,148	11,951	763
718	103	570	45	14,269	1,303	12,183	783
551	61	457	33	12,407	1,072	10,621	714
356	9	306	41	13,240	395	11,604	1,241
592	30	530	32	12,636	487	11,379	770
655	31	575	49	12,638	570	11,478	590
701	35	596	70	11,629	540	10,347	742
489	142	335	12	11,749	1,808	9,112	829
831	395	417	19	11,732	1,940	9,303	489
593	143	434	16	12,127	2,007	9,683	437
660	126	500	34	12,380	2,057	9,683	640

競馬場 → 国分寺				競馬場 → 八王子			
総数	大型	普通	二輪	総数	大型	普通	二輪
3,544	427	2,921	196	439	40	378	21
4,857	412	4,102	343	518	44	435	39
4,729	427	4,002	300	500	38	434	28
4,115	420	3,359	336	495	52	417	26
3,583	85	3,189	309	519	8	462	49
4,321	117	3,848	356	496	20	440	36
3,718	109	3,324	285	490	18	447	25
3,799	121	3,314	364	525	23	460	42
3,725	625	2,767	333	708	105	558	45
3,988	663	3,101	224	519	116	388	15
3,570	598	2,789	183	463	73	385	5
3,938	628	3,057	253	560	95	428	37

国分寺 → 新宿				国分寺 → 八王子			
総数	大型	普通	二輪	総数	大型	普通	二輪
732	67	637	28	2,582	389	2,084	109
825	79	701	45	2,545	368	2,044	133
803	76	662	65	2,734	400	2,138	196
719	58	630	31	2,741	355	2,239	147
1,041	24	938	79	2,466	112	2,186	168
819	20	748	51	2,463	112	2,235	116
947	27	863	57	2,473	130	2,229	114
814	37	730	47	2,218	106	1,984	128
682	132	511	39	2,233	623	1,493	117
750	131	588	31	2,071	524	1,455	92
625	103	502	20	2,258	540	1,610	108
765	97	632	36	2,317	558	1,632	127

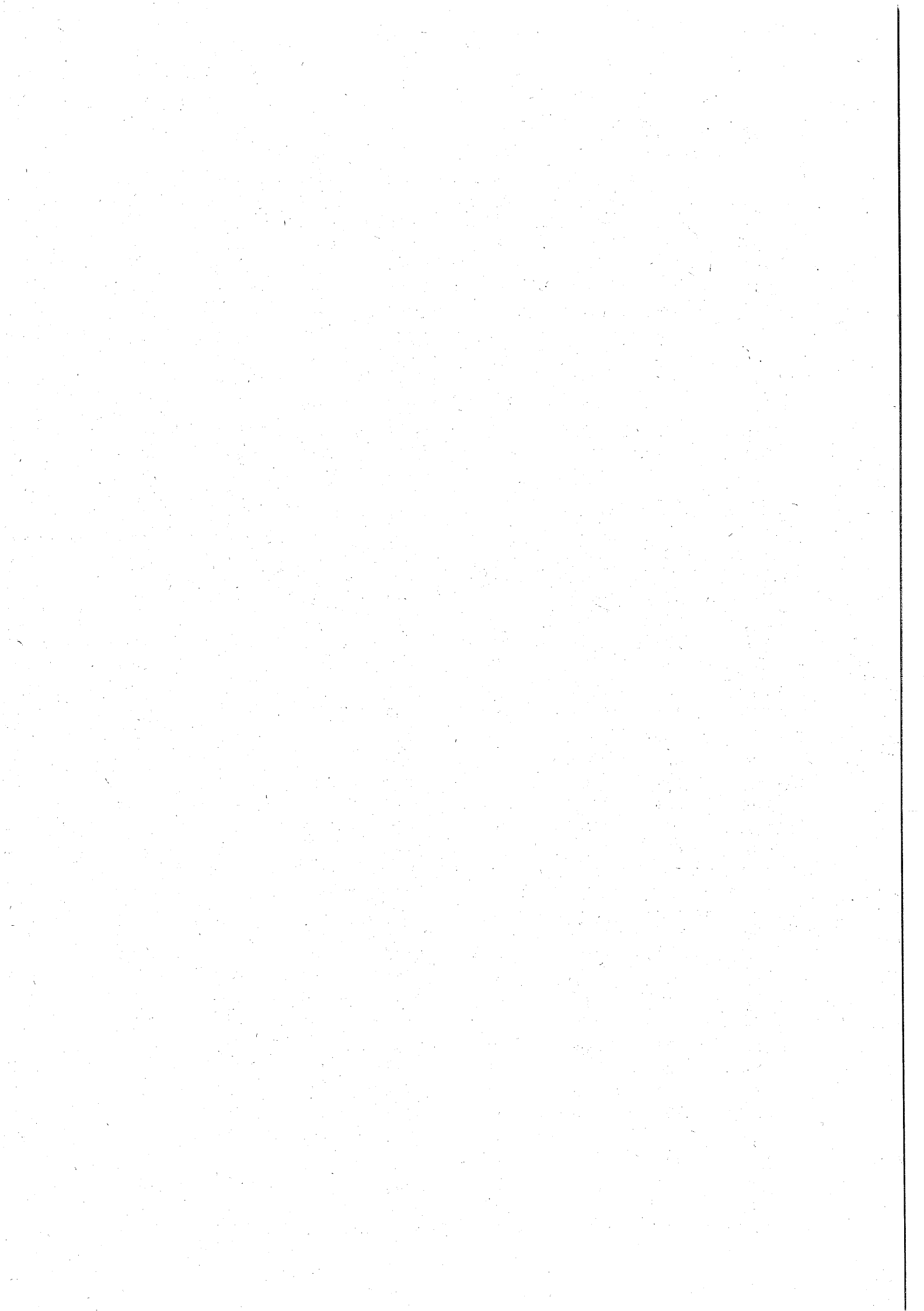

1 2 . 治安 · 消防

刑 法 犯 の 種 類

年次・月	総 数	凶 悪 犯						粗 暴 犯						侵 入		
		計	殺	強	放	ご	強	計	暴	傷	脅	恐	そ	計	事	空
			人	盗	火	う	制		行	害	迫	喝	他		務	巢
平成 5	3,906	13	—	4	1	4	4	63	15	25	6	17	—	395	77	189
6	3,222	23	2	8	—	1	12	42	4	15	1	22	—	441	45	273
7	2,682	16	1	3	5	2	5	31	7	16	—	8	—	414	63	210
8	2,791	23	1	6	2	5	9	46	6	29	—	11	—	414	39	217
9	2,569	10	1	5	1	3	—	65	16	32	3	14	—	323	76	169
1 月	188	—	—	—	—	—	—	3	2	—	1	—	—	25	3	16
2	189	—	—	—	—	—	—	10	—	5	1	4	—	25	2	16
3	199	2	1	—	—	1	—	2	—	2	—	—	—	32	5	24
4	302	1	—	1	—	—	—	7	—	6	—	1	—	35	8	20
5	175	—	—	—	—	—	—	6	3	2	—	1	—	15	2	8
6	224	—	—	—	—	—	—	5	3	2	—	—	—	27	10	6
7	196	2	—	1	—	1	—	5	1	3	—	1	—	29	14	12
8	192	1	—	1	—	—	—	4	3	—	1	—	—	26	4	11
9	179	1	—	—	—	1	—	3	—	2	—	1	—	20	6	12
10	230	2	—	2	—	—	—	6	—	5	—	1	—	36	8	21
11	293	—	—	—	—	—	—	9	3	3	—	3	—	35	11	16
12	202	1	—	—	1	—	—	5	1	2	—	2	—	18	3	7

資料：府中警察署

行 為 別 不 良 行 為

年 次	総 数	凶 器 携 帯	乱 暴	たかり	家 出	無 断 外 泊	怠 学	金 品 持出し	婦 女 いた ずら	深 夜 はい かい
平成 5	267	1	15	—	11	4	2	—	—	117
6	236	—	28	—	5	2	4	—	—	88
7	248	—	—	—	8	10	18	—	—	81
8	146	1	7	—	9	2	3	—	—	65
9	236	—	—	—	1	—	5	—	—	96

資料：府中警察署

別 発 生 認 知 件 数

窃 盗			非 侵 入 窃 盗							そ の 他						
忍	居	そ		オ	自	車	す	万	そ		詐	占	そ	と	わ	そ
び	あ	の	計	ー	転	上		引	の	計		有	の	ば	い	の
込		他		ト	車	ね	り	き	他		欺	離	他	く	せ	刑
み	き			バイ	盗	らい						脱	知		つ	法
				盗								物	能			犯
												横	犯			犯
												領				
33	4	92	2,772	570	1,233	404	55	30	480	621	31	575	15	—	2	40
52	6	65	1,986	451	766	303	55	45	366	730	29	653	7	3	3	35
55	6	80	1,684	415	552	300	27	36	354	537	18	466	6	—	1	46
16	39	103	1,810	499	477	251	79	53	451	498	30	406	5	—	—	57
27	6	45	1,754	428	685	138	37	54	412	417	22	337	13	—	2	43
2	—	4	141	45	35	16	2	4	39	19	2	9	1	—	—	7
2	—	5	123	46	32	11	6	2	26	31	1	26	1	—	—	3
—	2	1	124	40	39	11	2	4	28	39	2	30	2	—	—	5
5	1	1	154	37	75	14	1	4	23	105	4	91	4	—	—	6
1	2	2	129	34	41	10	1	5	38	25	1	18	2	—	—	4
1	—	10	150	31	80	9	3	2	25	42	1	38	—	—	—	3
1	—	2	131	36	65	7	3	5	15	29	2	25	—	—	—	2
7	—	4	123	26	45	9	2	1	40	38	3	31	1	—	—	3
—	—	2	134	22	50	13	1	5	43	21	1	14	1	—	2	3
—	—	7	164	34	67	15	3	2	43	22	3	15	—	—	—	4
5	—	3	214	41	84	12	5	16	56	35	—	31	1	—	—	3
3	1	4	167	36	72	11	8	4	36	11	2	9	—	—	—	—

少 年 の 補 導 数

不 健 全 性 行 為	飲 酒	喫 煙	不 良 交 友	暴 走 行 為	不 健 全 娛 樂				薬 物 乱 用	指 定 行 為
					風 俗 営 業 所 立 入 り	射 幸 行 為	わ い せ つ 図 書 所 持	そ の 他		
—	31	67	8	2	—	—	—	—	9	—
—	6	73	19	—	—	8	—	—	3	—
—	11	87	17	—	—	16	—	—	—	—
—	1	48	1	—	—	9	—	—	—	—
—	11	112	1	—	—	9	—	—	1	—

交 通 事 故 発 生 件 数

年 次 ・ 月	総 件 数	人 身			
		総 数		死 亡	
		件 数	人 数	件 数	人 数
平成 5	4,847	951	1,182	9	9
6	4,826	895	1,119	7	7
7	4,821	972	1,170	8	8
8	4,914	1,036	1,232	3	4
9	4,788	1,053	1,219	8	8
1 月	357	69	80	—	—
2	371	85	96	2	2
3	453	95	104	—	—
4	435	75	86	—	—
5	400	104	124	2	2
6	417	82	93	—	—
7	384	89	112	—	—
8	364	74	88	1	1
9	369	77	89	1	1
1 0	393	96	111	1	1
1 1	413	101	114	—	—
1 2	432	106	122	1	1

資料：府中警察署

歩行者がわの事故原因による人身事故件数及び死傷者数

年 次 及 び 原 因	件 数	死 傷 者			
		総 数	死 亡 者	重 傷 者	軽 傷 者
平 成 5	16	16	—	5	11
6	15	17	1	3	13
7	6	6	—	1	5
8	8	10	1	5	4
9	2	2	—	—	2
信 号 無 視	1	1	—	—	1
横断歩道外の横断	—	—	—	—	—
斜め横断	—	—	—	—	—
車の直前直後横断	—	—	—	—	—
横断禁止場所の横断	—	—	—	—	—
幼児のひとり歩き	—	—	—	—	—
路上遊戯	—	—	—	—	—
飛び出し	1	1	—	—	1
その他	—	—	—	—	—

資料：府中警察署

及 び 死 傷 者 数

事		故		物 件 事 故 件 数
重	傷	輕	傷	
件 数	人 数	件 数	人 数	
108	115	834	1,058	3,896
88	94	800	1,018	3,931
92	98	872	1,064	3,849
80	85	953	1,143	3,878
67	71	978	1,140	3,735
5	5	64	75	288
5	6	78	88	286
9	9	86	95	358
7	7	68	79	360
3	3	99	119	296
5	5	77	88	335
4	4	85	108	295
4	5	69	82	290
4	5	72	83	292
7	7	88	103	297
6	6	95	108	312
8	9	97	112	326

車両がわの事故原因による人身事故件数及び死傷者数

年 次 及 び 原 因		件 数	死 傷 者			
			総 数	死 亡 者	重 傷 者	軽 傷 者
平 成	5	935	1,166	9	110	1,047
	6	880	1,102	6	91	1,005
	7	966	1,167	6	93	1,068
	8	1,028	1,222	3	80	1,139
	9	1,051	1,217	8	71	1,138
信 号	無 視	34	45	1	4	40
最 高 速 度	違 反	1	3	1	—	2
右 折	違 反	—	—	—	—	—
左 折	違 反	1	1	—	—	1
優 先 通 行	違 反	1	2	—	—	2
歩 行 者	保 護	34	35	—	2	33
徐 行 場 所	違 反	—	—	—	—	—
一 時 停 止	違 反	17	18	—	1	17
酒 酔 い (酒 気 帯 び)	運 転	1	3	—	—	3
交 差 点 の 安 全 通 行	違 反	165	185	2	17	166
ハ ン ド ル 等 の 操 作	不 確 実	35	50	1	7	42
そ の 他 の 安 全 運 転 義 務	違 反	659	754	2	31	721
そ の 他 及 び 不 明 (ひ き 逃 げ)		103	121	1	9	111

資料：府中警察署

子どもの交通事故死傷者数

年次及び原因		総 数			死 亡			負 傷		
		幼 児	小学生	中学生	幼 児	小学生	中学生	幼 児	小学生	中学生
平成	5	38	60	13	—	—	—	38	60	13
	6	36	51	15	—	—	—	36	51	15
	7	33	54	22	—	—	—	33	54	22
	8	34	59	33	—	—	—	34	59	33
	9	25	76	11	—	—	—	25	76	11
信 号 等	無 視	—	1	1	—	—	—	—	1	1
右 側	通 行	—	—	—	—	—	—	—	—	—
車 道	通 行	—	—	—	—	—	—	—	—	—
横 断 歩 道	外 横 断	—	3	—	—	—	—	—	3	—
斜 め	横 断	—	1	—	—	—	—	—	1	—
車 の 直 前 直 後	横 断	2	4	—	—	—	—	2	4	—
幼 児 の 一 人	歩 き	—	—	—	—	—	—	—	—	—
踏 切 り	不 注 意	—	—	—	—	—	—	—	—	—
路 上	遊 戯	1	—	—	—	—	—	1	—	—
飛 び	だ し	2	10	—	—	—	—	2	10	—
過失なし(含む同乗中)		19	42	7	—	—	—	19	42	7
自転車乗車中不注意		1	14	3	—	—	—	1	14	3
その他の		—	1	—	—	—	—	—	1	—

資料：府中警察署

曜日別時刻別人身事故発生件数

年次及び時刻	総 数	日	月	火	水	木	金	土
平成 5	951	128	135	138	148	112	135	155
6	895	118	116	124	136	126	125	150
7	972	130	144	141	120	120	167	150
8	1,036	110	153	141	147	154	164	167
9	1,053	137	154	150	138	148	166	160
0 ～ 6時	81	9	9	9	14	10	15	15
6 ～ 8	82	6	10	13	14	16	16	7
8 ～ 10	138	15	25	23	17	19	22	17
10 ～ 12	106	16	16	11	17	16	15	15
12 ～ 14	120	19	21	21	13	16	6	24
14 ～ 16	133	21	19	13	19	22	17	22
16 ～ 18	176	23	23	24	21	19	36	30
18 ～ 20	117	18	18	20	11	14	21	15
20 ～ 22	47	5	8	7	5	5	10	7
22 ～ 24	53	5	5	9	7	11	8	8

資料：府中警察署

交通災害共済加入状況

(単位：円)

年度・加入別	会 員 数	会 費	事 故 件 数	見舞金支給総額
平成 4	52,790	23,896,000	227	13,870,000
5	52,546	23,801,400	228	13,940,000
6	52,364	23,774,100	207	12,760,000
7	56,239	25,741,700	248	16,450,000
8	58,406	26,837,100	235	13,260,000
小・中学生	18,164	7,265,600	34	1,250,000
3・4・5歳児	5,008	2,003,200	15	430,000
60歳以上	19,463	9,731,500	89	7,010,000
生活保護者	112	55,900	2	60,000
遺族基礎年金受給者	92	44,200	—	—
心身障害者	331	164,600	—	—
消防団員	420	210,000	—	—
一 般	14,816	7,362,100	95	4,510,000

資料：環境部交通安全課

交通安全施設の設置状況

種 類	平成4年度	平成5年度	平成6年度	平成7年度	平成8年度
交通安全灯 (基)	226	68	81	90	70
道路反射鏡 (基)	160	85	47	47	43
通学路カラー舗装 (か所)	20	4	4	3	4
自転車置場 (か所)	31	34	33	33	34
路側帯カラー舗装 (㎡)	2,064.30	481.32	1,648.53	1,748.15	1,271.29
交差点注意点滅器 (基)	43	10	11	10	10
警戒標識灯 (基)	25	2	8	—	4

資料：環境部交通安全課

消 防 現 況

(1) 消 防 署

(9.12.31現在)

消 防 庁 舎		職 員 数	消 防 機 械								
消 防 署	出張所		化 学 自動車	消 防 ポンプ 自動車	梯子車	救急車	広報車	指揮車	人 員 輸送車	救 助 先行車	補給車
1	4	242	1	11	1	3	3	1	1	1	1

資料：府中消防署

(2) 消 防 団

(9.12.31現在)

分団数	団 員 数			消 防 機 械					
	総 数	本 団	分 団	総 数	指揮車	消防ポンプ 自 動 車	可 搬 式 消防ポンプ	照 明 車	電 源 車
18	420	7	413	39	1	18	18	2	

資料：総務部防災課

(3) 消防水利

(9.12.31現在)

公 設			私 設			プール	受水槽	池 水	河 川
消火栓	防火水槽	貯水池	消火栓	防火水槽	貯水池				
2,557	294	—	113	316	19	61	—	4	4

資料：府中消防署

防 災 事 業 の 現 況

(9.4.1 現在)

防 災 無 線	地域配備 消 火 器	市 民 組 織		避 難 場 所		避 難 所	
		数	世 帯	数	面 積	数	面 積
局	本				m ²		m ²
159	2,458	166	56,247	11	1,331,030	47	45,933

資料：総務部防災課

火 災 発 生 件 数

年 次 ・ 月	総 数	建物火災件数					建物外		被 災 世 帯	焼 失 面 積 m ²	損 害 見 積 額 千円	死傷者数		
		総 数	全 焼	半 焼	部 焼	ば や	自 動 車 両	そ の 他				総 数	死 者	負 傷 者
平成5	130	55	7	3	6	39	13	62	57 (153)	1,234	321,668	18	—	18
6	108	36	8	7	3	18	10	62	42 (136)	1,667	324,607	10	—	10
7	117	62	7	5	20	30	10	45	86 (243)	1,178	277,184	13	2	11
8	94	48	2	5	9	32	9	37	57 (148)	721	128,624	25	2	23
9	146	70	2	3	18	47	19	57	73 (199)	294	101,107	30	5	25
1月	12	6	—	1	2	3	1	5	5 (12)	44	18,278	6	2	4
2	14	6	—	—	2	4	1	7	10 (24)	33	6,259	2	—	2
3	15	6	1	—	1	4	2	7	4 (7)	33	4,361	—	—	—
4	10	4	—	—	1	3	2	4	7 (26)	—	2,224	6	—	6
5	11	7	—	—	2	5	2	2	8 (27)	14	5,065	4	—	4
6	18	4	—	1	—	3	1	13	4 (11)	25	16,205	1	—	1
7	16	5	1	1	—	3	3	8	6 (20)	37	8,556	2	1	1
8	9	6	—	—	2	4	1	2	6 (6)	—	363	1	—	1
9	5	3	—	—	2	1	2	—	5 (7)	15	5,274	—	—	—
10	14	11	—	—	3	8	1	2	9 (30)	89	16,343	5	2	3
11	12	7	—	—	2	5	2	3	5 (21)	—	17,325	—	—	—
12	10	5	—	—	1	4	1	4	4 (8)	4	854	3	—	3

注. () は世帯人員
資料：府中消防署

救 急 車 出

年 次 ・ 月	総 数	交 通	火 災	運 動	自然災害	水 難	労 災
平成 5	6,277 (6,013)	1,300 (1,419)	50 (17)	94 (99)	— (—)	6 (4)	64 (63)
6	6,393 (6,078)	1,266 (1,354)	40 (7)	83 (86)	— (—)	6 (5)	52 (50)
7	6,909 (6,506)	1,319 (1,400)	63 (9)	80 (81)	— (—)	5 (5)	60 (61)
8	7,504 (7,072)	1,309 (1,414)	54 (22)	78 (77)	— (—)	— (—)	76 (77)
9	7,543 (7,037)	1,319 (1,376)	64 (19)	85 (86)	1 (1)	6 (6)	75 (74)
1 月	727 (691)	99 (108)	5 (4)	7 (7)	— (—)	3 (3)	3 (3)
2	572 (532)	105 (108)	8 (1)	5 (5)	— (—)	1 (1)	3 (3)
3	625 (575)	111 (114)	5 (—)	5 (5)	— (—)	— (—)	4 (4)
4	625 (589)	110 (121)	5 (4)	3 (3)	— (—)	— (—)	10 (10)
5	658 (613)	119 (125)	7 (2)	16 (17)	— (—)	— (—)	5 (5)
6	596 (562)	96 (96)	1 (1)	5 (5)	1 (1)	1 (1)	4 (4)
7	629 (590)	124 (134)	4 (1)	8 (8)	— (—)	— (—)	4 (4)
8	576 (559)	99 (110)	4 (1)	5 (5)	— (—)	1 (1)	9 (9)
9	586 (545)	94 (99)	4 (—)	12 (12)	— (—)	— (—)	6 (6)
1 0	607 (570)	119 (121)	10 (4)	11 (11)	— (—)	— (—)	11 (10)
1 1	668 (604)	132 (130)	5 (—)	4 (4)	— (—)	— (—)	9 (9)
1 2	674 (607)	111 (110)	6 (1)	4 (4)	— (—)	— (—)	7 (7)

注. () は救護人員数

資料：府中消防署

動 件 数

一 般	自 損	加 害	急 病	転院搬送	医師搬送	資器材搬送	そ の 他
738 (699)	46 (38)	105 (109)	3,401 (3,174)	397 (391)	— (—)	— (—)	76 (—)
797 (742)	54 (44)	85 (87)	3,519 (3,293)	415 (410)	6 (—)	12 (—)	58 (—)
825 (762)	60 (48)	113 (118)	3,793 (3,542)	478 (480)	8 (—)	12 (—)	93 (—)
992 (934)	60 (45)	111 (111)	4,178 (3,891)	506 (501)	5 (—)	11 (—)	124 (—)
961 (872)	75 (65)	118 (116)	4,194 (3,903)	527 (519)	10 (—)	9 (—)	99 (—)
83 (73)	8 (8)	11 (12)	450 (433)	41 (40)	— (—)	1 (—)	16 (—)
60 (54)	7 (5)	7 (6)	328 (311)	38 (38)	2 (—)	1 (—)	7 (—)
67 (57)	7 (7)	6 (7)	371 (339)	43 (42)	1 (—)	1 (—)	4 (—)
82 (71)	8 (8)	4 (5)	337 (308)	61 (59)	— (—)	1 (—)	4 (—)
93 (88)	8 (4)	11 (11)	334 (305)	56 (56)	3 (—)	— (—)	6 (—)
80 (75)	7 (6)	17 (16)	331 (315)	42 (42)	1 (—)	— (—)	10 (—)
88 (80)	4 (4)	8 (8)	327 (303)	49 (48)	1 (—)	— (—)	12 (—)
53 (53)	9 (7)	11 (10)	341 (327)	36 (36)	— (—)	1 (—)	7 (—)
84 (75)	8 (8)	7 (7)	326 (303)	35 (35)	— (—)	1 (—)	9 (—)
74 (71)	2 (2)	8 (7)	332 (306)	38 (38)	— (—)	1 (—)	1 (—)
116 (104)	3 (3)	12 (10)	329 (300)	46 (44)	1 (—)	2 (—)	9 (—)
81 (71)	4 (3)	16 (17)	388 (353)	42 (41)	1 (—)	— (—)	14 (—)

原因別火災発生状況

原因		平成5年	平成6年	平成7年	平成8年	平成9年
総	数	130	108	117	94	146
た	ば	19	31	26	19	34
石	油	2	2	—	3	1
車		2	2	1	1	5
排	気	3	2	2	—	2
花		1	6	2	2	4
電	熱	3	—	3	2	5
危	険	—	—	1	—	1
と	び	1	—	—	—	—
風	呂	1	1	2	1	—
口	一	—	—	2	—	—
蚊	取	—	—	—	—	—
た	き	2	2	5	2	3
マ	ッ	1	—	—	1	—
こ	た	1	—	—	—	—
電	気	8	7	5	11	9
放	火	59	31	37	22	46
火	遊	9	5	9	10	9
ガ	ス	11	4	5	11	11
溶	接	1	1	1	2	2
取		—	—	—	—	1
そ	の	6	14	16	7	13

資料：府中消防署

府中市統計書

平成10年3月発行

発行

編集

印刷

府中市

総務部情報システム課

東京都府中市宮西町2丁目24番地

(有) 林印刷

東京都調布市上石原1-42-17
