

# 府中市統計書

平成15年版

府中市

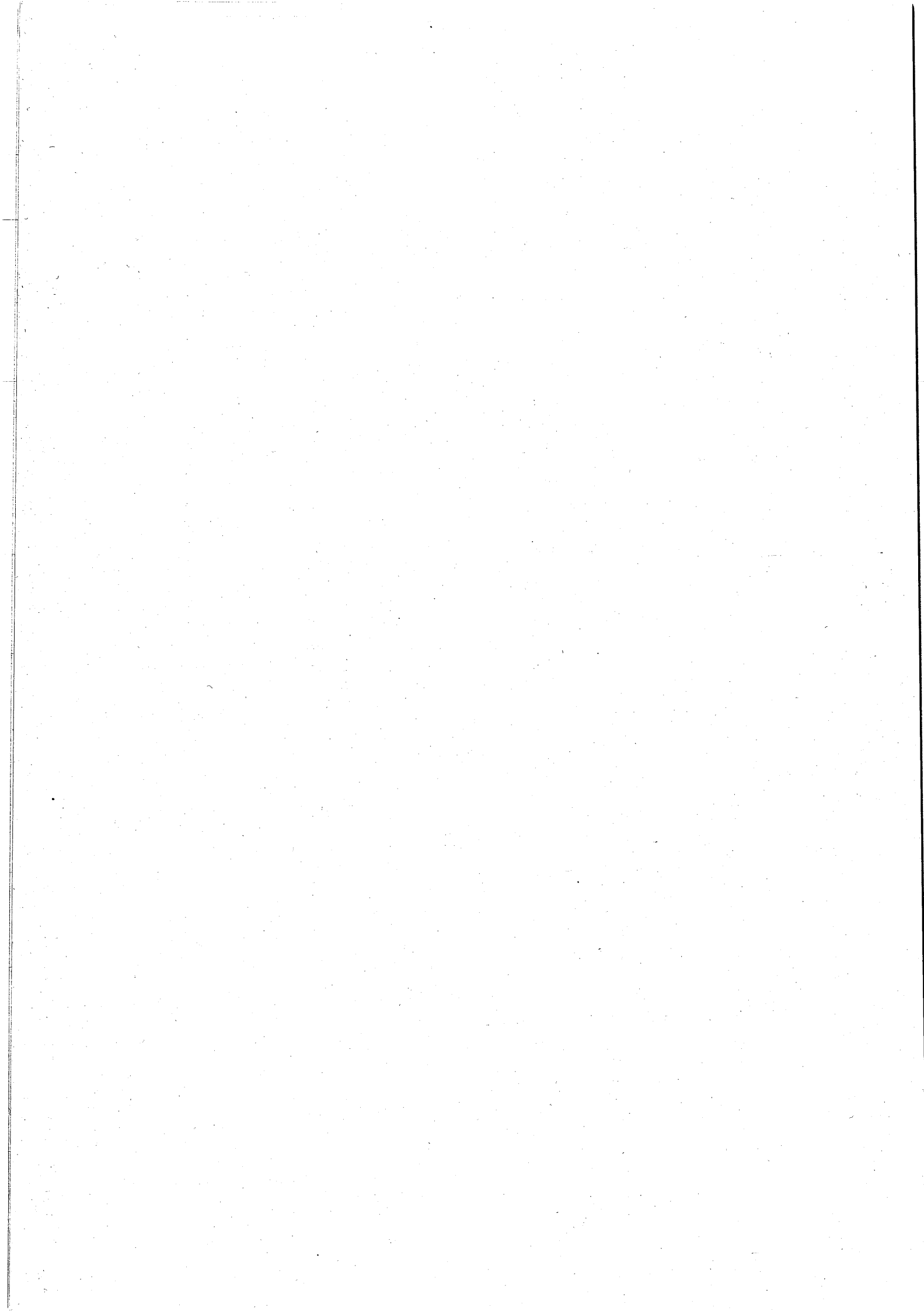

## ま え が き

ここに、平成15年版「府中市統計書」を刊行いたします。

この統計書は、「心ふれあう 緑ゆたかな 住みよいまち」の実現を目指す府中市の現況並びにその推移について紹介したもので、人口、財政、産業、教育など各分野にわたる基本的な統計資料を収録しています。

編集に当たり、可能な限り最新の資料を取り入れ、内容の充実に努めました。が、今後も皆様のご意見をいただき、更に改善を進めていきたいと考えております。

本書が、市民の皆様をはじめ、学校、企業など、幅広い方々にご活用いただければ幸いです。

本書を作成するに当たり、貴重な資料をご提供いただきました関係各機関のご厚意に対し、深く感謝申し上げますとともに、今後ともご指導とご協力をいただきますよう、お願い申し上げます。

平成16年3月

府中市長 野 口 忠 直

## 市章 (昭和29年8月7日制定)

府中の「ふ」と「中」を組み合わせて、市民相互のまどかな結びつきを表現しています。

中央には、多摩川の清流をかたどり、市の将来の永遠なる発展を象徴しているものです。

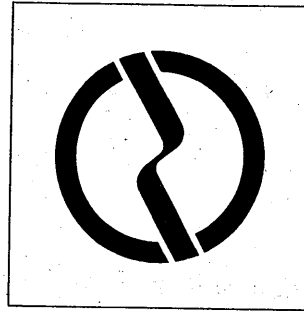

## 市の木、花、鳥 (昭和44年10月5日制定)

市の木、花、鳥は、自然を愛し、自然に親しむ心の象徴として、市制施行15周年を記念し、市民公募の中から決定したものです。

### ●市の木 けやき

すくすくと天高く伸びる“けやき”は、市勢の発展を示唆するかのようであり、子供たちの健やかな成長を願う市民の心を象徴しています。

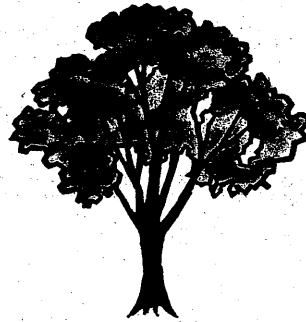

### ●市の花 うめ

百花に先がけて咲く“うめ”は、豊かな市民生活を希求する府中市の姿勢とともに、自然をいつくしむ市民の心を象徴しています。

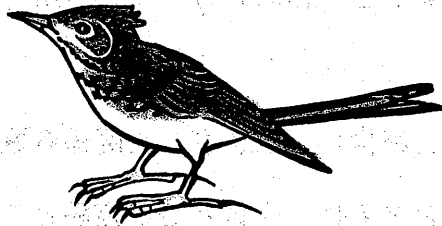

### ●市の鳥 ひばり

澄みきった青空に、真一文字に舞い上がる“ひばり”は、だれもが「住みたくなる都市」をめざして進展を続ける府中市を象徴しています。

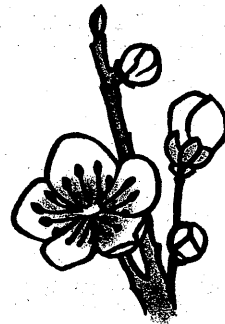

## 市民憲章 (昭和44年10月5日制定)

長い歴史と伝統につちかわれてきた府中市。多摩の流れとともに歩みつづけてきた府中市。わたくしたちは、ここに住むことを誇りとし、より平和に、より豊かに発展することを願い、心をこめて市民憲章を定めます。

わたくしたち府中市民は

- 1 郷土を愛し 自然にしたしみ 美しいまちをつくりましょう
- 1 互いに尊敬し合い 力を合わせて 明るいまちをつくりましょう
- 1 教養を身につけ 知識を広め 文化の高いまちをつくりましょう
- 1 働くことを喜び 健康を保ち 豊かなまちをつくりましょう
- 1 きまりを守り よい風習を育て 住みよいまちをつくりましょう

## 凡 例

1. 資料の最終集録は原則として平成14年度ですが、可能なかぎり最新の情報も集録しました。
2. 統計表は、特に注記しないかぎり、年次とあるものは暦年間（1月から12月）、年度とあるものは会計年度間（4月から翌年3月まで）の事実を示し、何年末、何月末あるいは何年何月何日とあるものはその期日現在の事実を示します。
3. 数字の単位は、各表とも右上に記しましたが、特別なもの、または項目ごとに異なるものは表頭内に掲げてあります。
4. 各統計表に注釈を必要とする場合および資料の出所については、各表の下部に記しました。
5. 数字は四捨五入したものがあるため、総数とその内訳数の合計とは一致しない場合があります。
6. 統計表の一般的な記号の用法は次のとおりです。

「0」	表章単位に満たないもの
「-」	該当数字がないもの
「…」	数字がえられないもの
「X」	数字が秘匿されているもの
「-」	減少

(問い合わせ先)

府中市総務部総務管理課統計係  
〒183-8703 東京都府中市宮西町2-24  
電 話 042(335)4059 (ダイヤル)

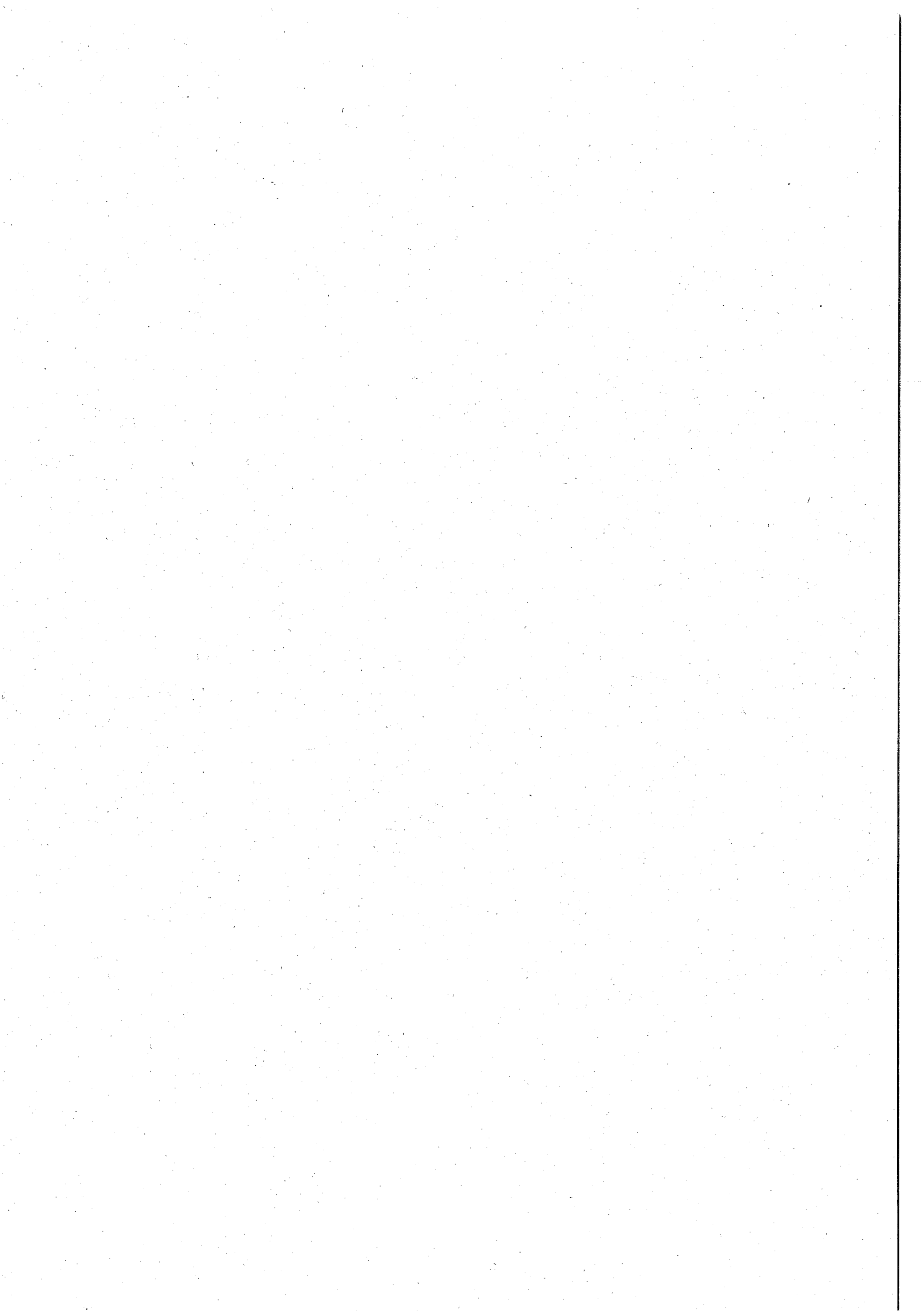

# 目 次

## 絵で見る府中市

### 1. 地勢・面積・気象

歴史・沿革	2
市の位置・地勢	2
面積	2
地質	3
府中市の地図	3
町丁別面積	4
地目別土地面積	6
地目別土地面積（固定資産税の対象となる評価面積）	6
降水、気温、風速、日照時間（府中市）	6
平均気温（府中市）	8
降水量（府中市）	8

### 2. 人 口

人口及び世帯数の推移	10
東京都の人口（推計）	12
住民基本台帳人口	
（1）住民基本台帳による世帯と人口	15
（2）町丁別世帯数及び男女別人口	17
（3）年齢別男女別人口	22
（4）年齢（5歳階級）別、男女別人口の推移	24
（5）年齢（5歳階級）別、町丁別人口	26
（6）世帯人員別世帯数、男女別世帯人員数	32
（7）外国人登録者数	33
（8）国籍別外国人登録者数	33
（9）人口動態	34
戸籍本籍数	34
婚姻・離婚・戸籍届出件数	35
平成15年月別人口（推計）	36

### 国勢調査

（1）人口及び世帯数の推移	38
（2）人口集中地区人口、面積及び人口密度	38
（3）国籍、男女別外国人数	39
（4）配偶関係、年齢（5歳階級）、男女別15歳以上人口	39

(5) 年齢、男女別人口 .....	40
(6) 住居の種類・住宅の所有の関係別一般世帯数・人員、1世帯当たり人員・ 延べ面積及び1人当たり延べ面積 .....	42
(7) 住宅の建て方、住宅の所有の関係別住宅に住む一般世帯数及び 一般世帯人員 .....	42
(8) 住宅の建て方別住宅に住む主世帯数、主世帯人員数 及び1世帯当たり延べ面積 .....	43
(9) 夫の年齢（5歳階級）、妻の年齢（5歳階級）別高齢夫婦世帯数 .....	43
(10) 年齢（5歳階級）、男女別高齢単身者数 .....	43
(11) 世帯の家族類型別一般世帯数、一般世帯人員及び親族人員 .....	44
(12) 世帯の種類別世帯数及び世帯人員 .....	44
(13) 産業（大分類）、男女別15歳以上就業者数の推移 .....	46
(14) 産業（大分類）、年齢（5歳階級）、男女別15歳以上就業者数 .....	48
(15) 労働力状態、男女別15歳以上人口 .....	48
(16) 産業（大分類）、従業上の地位別15歳以上就業者数 .....	50
(17) 年齢別昼間・夜間・流入・流出口 .....	51
(18) 産業（大分類）別昼間、夜間、流入、流出就業者数 .....	52
(19) 常住地による従業・通学市区町村別15歳以上就業者数及び通学者数 （府中市に常住する者） .....	53
(20) 従業地・通学地による常住市区町村別15歳以上就業者数及び通学者数 （府中市で従業・通学する者） .....	54
(21) 平成12年国勢調査東京都区市町村別人口及び世帯数 .....	55

### 3. 財政・税務・金融

会計別決算額（歳入） .....	60
会計別決算額（歳出） .....	60
一般会計決算額（歳入） .....	61
一般会計決算額（歳出） .....	61
普通会計決算額（歳入） .....	62
普通会計決算額（歳出） .....	63
市税の収入状況 .....	63
普通会計決算額及び財政力指数東京都26市比較（平成14年度） .....	64
小口事業資金貸付状況及び業種別利用状況 .....	65
種類別金融機関数 .....	65
銀行預金及び貸出額 .....	66

### 4. 農業

農家数及び農家人口 .....	68
耕地面積 .....	68
農地転用状況 .....	68
主な農作物の種類別農家数及び作付面積 .....	69
家畜飼養戸数及び頭羽数 .....	69



## 農業センサス

(1) 専業・兼業別農家数及び経営耕地面積	70
(2) 経営耕地面積規模別農家数	70
(3) 農産物販売金額規模別農家数	70
(4) 農産物部門別販売金額1位の農家数(販売農家)	71
(5) 基幹的農業従事者の年齢別及び男女別人数	71
(6) 東京都27市別農家数、世帯員数及び経営耕地面積	72

## 5. 事業所・工業・商業

### 事業所・企業統計調査

(1) 経営組織別事業所数及び従業者数	76
(2) 産業(大分類)別事業所数及び従業者数	78
(3) 産業(大分類)別従業者規模別事業所数及び従業者数	80
(4) 町別、産業(大分類)別事業所数及び従業者数	82
(5) 産業(小分類)別事業所数及び従業者数	86
(6) 東京都26市別産業(大分類)別事業所数及び従業者数	96

### 工業統計調査

(1) 事業所数及び従業者数等の推移	102
(2) 従業者規模別事業所数、従業者数及び製造品出荷額等	103
(3) 産業(中分類)別事業所数、従業者数、製造品出荷額等	104
(4) 東京都26市別事業所数、従業者数、製造品出荷額等及び付加価値額	106

### 商業統計調査

(1) 商店数、従業者数、年間販売額及び売場面積(丙の2を除く)	108
(2) 従業者規模別商店数、従業者数、年間販売額及び売場面積	108
(3) 産業(小分類)別商店数、従業者数、年間販売額及び売場面積	110
(4) 町別卸・小売業別商店数、従業者数、年間販売額及び売場面積	112
(5) 東京都26市別商店数、従業者数及び年間販売額	114

## 6. 教育

市立小学校別・学年別児童数・学級数及び教員数	118
市立中学校別・学年別生徒数・学級数及び教員数	120
市立小学校施設	122
市立中学校施設	122
市立中学校卒業生数・進学率及び就職率	122
市立中学校生徒の卒業後の状況	123
不就学学齢児童数(6歳~11歳)	124
不就学学齢生徒数(12歳~14歳)	124
理由別長期欠席者数	124

## 学校基本調査

(1) 学校数	125
(2) 幼稚園数・学級数及び在園者数	125
(3) 幼稚園教職員数	125
(4) 市立小学校職名別・男女別教員数	126
(5) 市立中学校職名別・男女別教員数	126
(6) 高等学校職名別・男女別教員数	126
(7) 私立小中学校数・児童生徒数・学級数及び教員数	128
(8) 高等学校数及び学年別生徒数	128
(9) 都立高等学校卒業生数・進学率及び就職率	128
(10) 大学校数・学生数及び教員数(国立)	129
(11) 専修学校数・生徒数及び教員数	129

## 学校保健統計調査

(1) 児童・生徒の学年別男女別発育平均値	130
(2) 児童・生徒の疾病状況	132

## 7. 民生

生活保護世帯数・人員及び保護率	136
扶助種類別人員及び金額	136
労働力状態別被保護世帯数	137
老人医療の状況	137
保育所数及び入所児童数	137
児童手当及び児童育成手当支給状況	138
乳幼児医療費助成状況	138
国民健康保険	
(1) 国民健康保険加入状況	139
(2) 療養諸費負担状況	139
(3) 高額療養費負担状況	139
(4) その他の給付状況	140
(5) 国民健康保険税収納状況	140
(6) 診療費内訳、1人当たり医療費	141
国民年金	
(1) 国民年金適用状況	141
(2) 国民年金(拠出)受給権者数	142
(3) 福祉年金受給権者数	142
医療センター休日・夜間診療状況	142
予防接種の状況	143
医療センター総合健康診査(人間ドック)利用状況	143
医療センター予防歯科利用状況	144
畜犬登録数、狂犬病予防注射状況及び廃犬数	144
環境衛生関係施設数	144
感染症・結核・食中毒発生数	145
主要死因別死亡数	145

年齢階層別男女別死亡数	146
医療施設数及び病床数	146
咬傷件数	146
酒類販売数量	147
市長への手紙及び陳情等	148
市民相談（専門相談）件数	148
公害苦情受理件数	148
可燃ごみ・不燃ごみ及びし尿の収集量	149
光化学スモッグ注意報・警報状況	149
たばこ消費量	149
テレビ契約数	149
公共施設利用状況	
（1）市民会館利用状況	150
（2）結婚式場利用状況	150
（3）府中の森芸術劇場利用状況	150
（4）府中グリーンプラザ利用状況	151
（5）市民保養所利用状況	151
（6）心身障害者福祉センター利用状況	151
（7）文化センター利用状況	152
（8）教育センター利用状況	152
（9）ハヶ岳府中山荘利用状況	153
（10）市政情報センター利用状況	153
（11）図書館利用状況	
ア）登録者数	154
イ）蔵書数	154
ウ）貸出冊数	154
エ）視聴覚資料貸出数	156
（12）体育館利用状況（一般公開利用者）	156
（13）プール利用状況	156
（14）庭球場利用状況	157
（15）交通遊園・いこいの森利用状況	157
（16）その他の体育施設利用状況	158
（17）郷土の森利用状況	158
（18）生涯学習センター利用状況	
ア）学習施設	158
イ）体育・宿泊施設	159
（19）女性センター利用状況	
ア）施設利用状況	159
イ）女性問題相談件数	159
（20）美術館利用状況	159
（21）市民聖苑利用状況	
ア）火葬件数	160
イ）式場利用件数	160
ウ）法要室利用件数	160
エ）霊安室利用件数	160
1世帯当たり1か月間の用途別生計支出（都平均）	161
国内企業物価指数（総平均・大類別・類別指数）	162
東京都区部消費者物価10大費目指数	164

## 8. 建設・住居

着工住宅数	166
構造別着工建築物	166
公共賃貸住宅数	166
種類別道路の延長及び面積	167
道路（市内公道）の舗装状況	168
屋外広告物許可数及び手数料	168
公園	168
課税家屋の棟数、床面積	170

### 住宅統計調査

(1) 居住世帯の有無別住宅数及び人が居住する住宅以外の建物数	171
(2) 住宅の種類、構造、建築の時期別住宅数	171
(3) 住宅の種類・住宅の所有の関係別住宅数、世帯数、世帯人員、 1住宅当たり居住室数、1住宅当たり居住室の畳数、1住宅当たり延べ面積、1人当たり居住室の畳数及び1室当たり人員	172
(4) 世帯の年間収入階級、世帯の種類、住宅の所有の関係別普通世帯数、1世帯当たり人員	172
(5) 住宅の種類、1か月当たり家賃別借家数	173
(6) 住宅の所有の関係、別世帯となっている子の居住地別65歳以上の単身及び夫婦のみの普通世帯数	173

## 9. 職員・選挙

職員数	176
投票状況	
(1) 衆議院（中選挙区選出・小選挙区選出）議員選挙	176
(2) 衆議院（比例代表選出）議員選挙	176
(3) 参議院（東京都選出）議員選挙	177
(4) 参議院（全国選出・比例代表選出）議員選挙	177
(5) 最高裁判所裁判官国民審査投票	178
(6) 東京都知事選挙	178
(7) 東京都議会議員選挙	179
(8) 府中市長選挙	179
(9) 府中市議会議員選挙	180
選挙人名簿登録者数	180
農業委員会委員選挙人名簿登録者数	180

## 10. 電気・ガス・上下水道

上水道の配水状況	182
電灯、電力用途別使用量	182
公共下水道普及状況	183
都市ガス用途別件数、消費量	184
都市ガス管延長及び販売量	184

## 11. 運輸・通信

道路交通量	186
駅別自転車利用状況	188
登録自動車台数	188
軽自動車及び二輪の小型自動車台数	190
郵便物取扱状況（1日平均）	190
郵便局数	190
市内私鉄の駅別乗降車人員	192
市内JR線の駅別乗車人員	194

## 12. 治安・消防

刑法犯の種類別発生認知件数	196
行為別不良行為少年の補導数	196
交通事故発生件数及び死傷者数	198
歩行者がわの事故原因による人身事故件数及び死傷者数	198
車両がわの事故原因による人身事故件数及び死傷者数	199
曜日別時刻別人身事故発生件数	199
子どもの交通事故死傷者数	200
交通安全施設の設置状況	200
交通災害共済加入状況	201
消防現況	
（1）消防署	202
（2）消防団	202
（3）消防水利	202
防災事業の現況	202
火災発生件数	203
救急車出動件数	204
原因別火災発生状況	206

絵で見る府中

出生  
1日に6.0人

死亡  
1日に3.8人

婚姻  
1日に7.9組

離婚  
1日に2.0組

転入  
1日に47.3人

転出  
1日に42.7人

人口密度  
1km<sup>2</sup>に7,832人

世帯員  
1世帯に2.2人

可燃ごみ  
1日に160.8t

し尿処理量  
1日1.5キロリットル

ガス使用量  
1日1世帯2.75m<sup>3</sup>

水道  
1日1人0.33m<sup>3</sup>

交通事故  
1日に11.7件

火災  
3.5日に1件

犯罪  
1日に11.2件

救急出動  
1日に30.9回

市の予算  
市民1人当たり  
337,014円

市税  
市民1人当たり  
188,053円

市職員  
1人当たり市民164人

消防職員  
1人当たり市民891人

# 1. 地勢・面積・気象

## 歴史・沿革

千三百数十年前、大化の改新により武蔵国の国府が置かれ、早くから政治、経済、文化の中心地として栄えてきました。鎌倉時代末期は合戦の舞台となり、江戸時代には甲州街道の宿場町として栄え、明治以降は郡役所の所在地としてのにぎわいを見せてきました。

昭和29年4月、府中町、多磨村及び西府村の1町2村が合併し、人口5万人の府中市が発足してから今年で50年を迎えました。この間、社会経済の大きな変化の中で、人口の急激な増加、急速な都市化のために、多くの課題を抱えながらも、このまちに住む市民一人ひとりが力を合わせて、困難を克服し、現在では人口23万人を擁する首都東京の近郊都市として、発展を続けています。

## 市の位置・地勢

府中市は、東京都のほぼ中央に位置し、副都心新宿から西方約22kmの距離にあります。

面積は29.34km<sup>2</sup>で、その広がり東西8.75km、南北6.70km。

市の南端には多摩川が流れ、ここから北へ約1.7kmにわたって海拔40mの平坦地が広がり、これより東西に走る平均高度6~7mの崖線から北へ約2.5kmにわたって立川段丘が広がっています。

この段丘は西端で海拔70m、東端が海拔40mで、市内で最も高いところは、武蔵台3丁目で海拔82mです。

市の中心はおおむね東経139度28分52秒、北緯35度39分56秒にあり、東は調布市、西は国立市、南は多摩市および稲城市、北は小金井市および国分寺市に接しています。

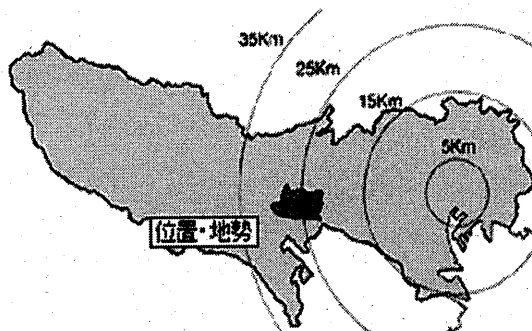

## 面積

(15. 10. 1)

区分	面積 (km <sup>2</sup> )
全 国	377 899.20
東 京 都	2 187.05
府 中 市	29.34

注. 東京都の面積は、全国市町村要覧に記載されている概算数値。

資料: 国土交通省「全国都道府県市区町村別面積調」



## 地 質

当市の基盤は、第4紀更新世前期に堆積した上総層群で多くの海生貝化石がみられ更新世中期になると陸化し、古相模川によって高位段丘に含まれる浅間山（標高79m）が形成されました。

更新世後期には、古多摩川によって武蔵野段丘、立川段丘が形成され、完新世に入って多摩川低地が形成されました。

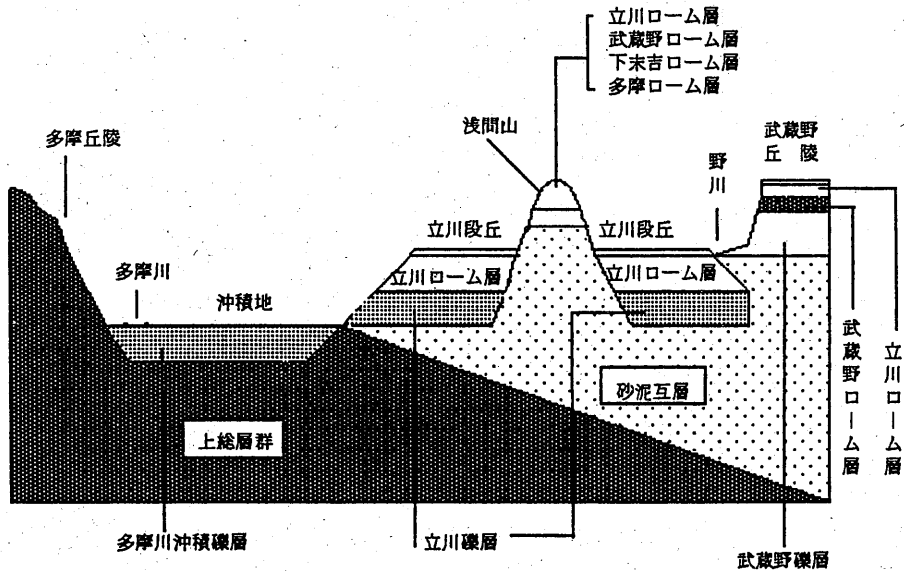

～府中市の地図～

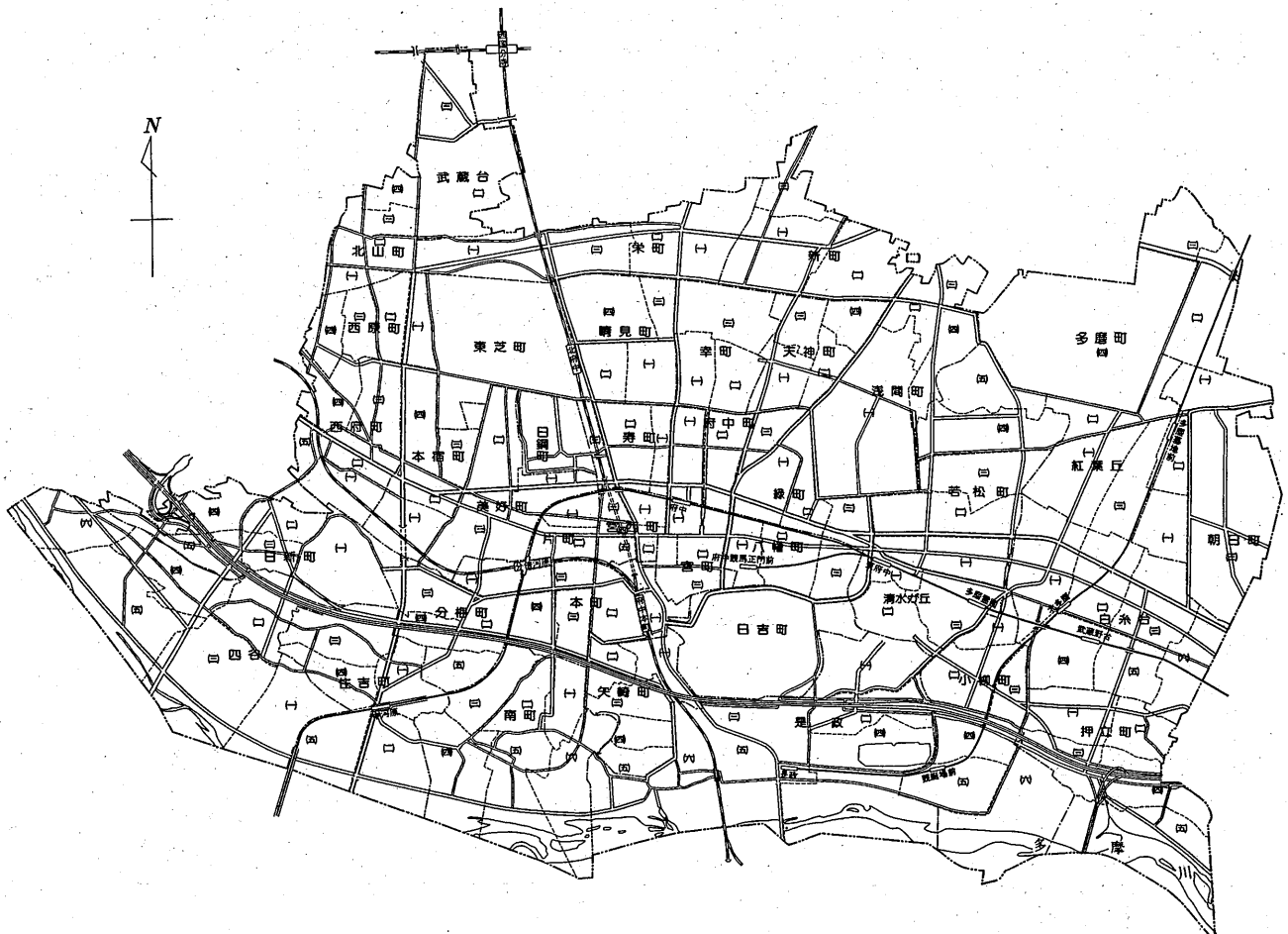

## 町 丁 別

町丁名	面積	千分比	町丁名	面積	千分比	町丁名	面積	千分比
総 数	km <sup>2</sup>	0/00	3丁目	0.12		3丁目	0.10	
	29.34	1000.0	4丁目	0.18				
			5丁目	0.20		緑 町	0.42	14.3
多 磨 町	1.68	57.1	6丁目	0.39		1丁目	0.18	
1丁目	0.17					2丁目	0.14	
2丁目	0.28		若 松 町	1.25	42.5	3丁目	0.10	
3丁目	0.16		1丁目	0.26				
4丁目	1.07		2丁目	0.34		宮 町	0.27	9.2
			3丁目	0.22		1丁目	0.09	
朝 日 町	1.01	34.4	4丁目	0.24		2丁目	0.06	
1丁目	0.15		5丁目	0.19		3丁目	0.12	
2丁目	0.10							
3丁目	0.76		浅 間 町	0.98	33.3	八 幡 町	0.36	12.2
			1丁目	0.61		1丁目	0.10	
紅 葉 丘	0.68	23.1	2丁目	0.10		2丁目	0.16	
1丁目	0.27		3丁目	0.12		3丁目	0.10	
2丁目	0.18		4丁目	0.15				
3丁目	0.23					清 水 が 丘	0.45	15.3
			天 神 町	0.51	17.4	1丁目	0.09	
白 糸 台	1.41	48.0	1丁目	0.14		2丁目	0.17	
1丁目	0.35		2丁目	0.11		3丁目	0.19	
2丁目	0.22		3丁目	0.13				
3丁目	0.26		4丁目	0.13		日 吉 町	0.71	24.1
4丁目	0.22							
5丁目	0.17		新 町	0.73	24.8	是 政	2.07	71.1
6丁目	0.19		1丁目	0.31		1丁目	0.26	
			2丁目	0.29		2丁目	0.21	
押 立 町	1.36	47.3	3丁目	0.13		3丁目	0.26	
1丁目	0.21					4丁目	0.59	
2丁目	0.17		幸 町	0.53	18.0	5丁目	0.25	
3丁目	0.13		1丁目	0.13		6丁目	0.50	
4丁目	0.20		2丁目	0.13				
5丁目	0.65		3丁目	0.27		矢 崎 町	0.49	16.7
						1丁目	0.12	
小 柳 町	1.18	40.5	府 中 町	0.40	13.6	2丁目	0.09	
1丁目	0.09		1丁目	0.14		3丁目	0.12	
2丁目	0.20		2丁目	0.16		4丁目	0.08	

面積

町丁名	面積	千分比	町丁名	面積	千分比	町丁名	面積	千分比
5丁目	0.08		2丁目	0.15		4丁目	0.08	
			3丁目	0.09		5丁目	0.10	
南町	1.40	47.6	4丁目	0.27		住吉町	1.08	36.7
1丁目	0.15		栄町	0.58	19.7	1丁目	0.18	
2丁目	0.13		1丁目	0.25		2丁目	0.28	
3丁目	0.17		2丁目	0.14		3丁目	0.25	
4丁目	0.29		3丁目	0.19		4丁目	0.15	
5丁目	0.33					5丁目	0.22	
6丁目	0.33		武蔵台	0.86	29.3			
本町	0.52	17.7	1丁目	0.24		四谷	1.90	64.6
1丁目	0.13		2丁目	0.42		1丁目	0.28	
2丁目	0.16		3丁目	0.20		2丁目	0.27	
3丁目	0.11					3丁目	0.50	
4丁目	0.12		北山町	0.35	11.9	4丁目	0.22	
			1丁目	0.05		5丁目	0.40	
片町	0.27	9.2	2丁目	0.13		6丁目	0.23	
1丁目	0.08		3丁目	0.10				
2丁目	0.10		4丁目	0.07		日新町	0.85	28.9
3丁目	0.09					1丁目	0.30	
			西原町	0.45	15.3	2丁目	0.11	
宮西町	0.22	7.5	1丁目	0.10		3丁目	0.11	
1丁目	0.06		2丁目	0.13		4丁目	0.13	
2丁目	0.04		3丁目	0.10		5丁目	0.20	
3丁目	0.05		4丁目	0.12				
4丁目	0.03					本宿町	0.55	18.7
5丁目	0.04		東芝町	0.76	25.9	1丁目	0.15	
						2丁目	0.10	
寿町	0.33	11.2	美好町	0.60	20.4	3丁目	0.12	
1丁目	0.08		1丁目	0.12		4丁目	0.18	
2丁目	0.19		2丁目	0.22				
3丁目	0.06		3丁目	0.26		西府町	0.66	22.5
						1丁目	0.14	
日鋼町	0.25	8.5	分梅町	0.55	18.7	2丁目	0.13	
			1丁目	0.10		3丁目	0.19	
晴見町	0.67	22.8	2丁目	0.13		4丁目	0.13	
1丁目	0.16		3丁目	0.14		5丁目	0.07	

## 地 目 別 土 地 面

年 次	総 数	宅 地	田	畑	山 林	原 野
平成11	2 934	1 604.9	67.2	142.2	2.7	0.5
12	2 934	1 611.3	66.0	140.2	2.2	0.5
13	2 934	1 613.3	64.8	136.7	2.2	0.5
14	2 934	1 617.2	63.7	133.2	2.2	0.5
15	2 934	1 625.7	63.1	130.0	2.2	0.5

資料：財務部資産税課「固定資産税概要調書」

## 地 目 別 土 地 面 積 ( 固 定 資 産 )

年 次	総 数	宅 地				
		総 数	商 業 地	工 業 地	住 宅 地	そ の 他
平成11	1 534.48	1 230.42	29.39	207.94	993.09	—
12	1 531.29	1 237.44	30.59	206.23	1 000.62	—
13	1 530.68	1 241.51	30.46	206.46	1 004.59	—
14	1 529.58	1 246.08	30.61	206.41	1 009.06	—
15	1 528.15	1 253.98	29.86	206.51	1 017.61	—

注. 1) 雑種地とは、宅地、田、畑、山林、原野、池沼以外の土地で、野球場、テニスコート、ゴルフ場、  
 2) 免税点未満とは、同一の者の所有に係る土地に対して課する固定資産税の課税標準となるべき額

資料：財務部資産税課「固定資産税概要調書」

## 降 水 、 気 温 、 風 速 、

年 次	降 水							平均気温 ℃
	総 量	最 大 日 量			最 大 1 時 間 降 水 量			
		降 水 量	月	日	降 水 量	月	日	
平成11	mm 1 543.0	mm 224.0	8	14	mm 35	8	14	15.8
12	1 597.0	129.0	7	8	56	9	12	15.6
13	1 533.0	114.0	10	10	44	8	21	15.2
14	1 707.0	151.0	8	19	31	8	19	15.4
15	1 768.0	125.0	8	15	44	5	20	14.9

資料：東京管区気象台

**積**

(単位：ヘクタール) (各年1.1)

雑種地	その他
233.0	883.5
225.7	888.1
225.3	891.2
223.9	893.3
218.4	894.1

**税の対象となる評価面積)**

(単位：ヘクタール) (各年1.1)

田	畑	山林	原野	池沼	雑種地	免税点未満
62.11	128.14	0.05	0.00	—	109.40	4.36
60.70	126.16	0.05	0.00	—	102.72	4.22
59.63	122.50	0.05	0.00	—	102.64	4.35
58.60	119.04	0.05	0.00	—	101.42	4.39
57.75	116.55	0.05	0.00	—	95.70	4.12

運動場、高圧鉄塔敷地、軌道用地等をいう。  
が30万円に満たないものである。

**日照時間(府中市)**

気 温						平均風速	年間日照時間
最 高 気 温			最 低 気 温				
気 温	月	日	気 温	月	日		
°C			°C			m/s	時間
35.1	9	12	-5.2	1	10	1.7	1 838.1
37.4	9	2	-5.3	1	28	1.6	1 741.8
38.0	7	24	-5.4	1	15	1.6	1 800.6
36.5	8	6	-4.1	1	30	1.6	1 797.1
35.5	8	24	-6.4	1	16	1.6	1 674.7

## 平均気温（府中市）

（単位：℃）

年次	平均	1月	2月	3月	4月	5月	6月	7月	8月	9月	10月	11月	12月
平成11	15.8	4.8	5.1	9.0	13.9	19.0	22.2	25.5	27.7	25.1	18.1	12.3	6.8
12	15.6	6.3	4.5	8.1	13.4	19.1	21.6	(26.9)	27.3	24.0	17.2	11.8	6.9
13	15.2	3.2	5.2	8.5	14.5	18.5	22.4	27.9	(25.8)	21.9	17.0	10.9	6.3
14	15.4	5.2	6.4	10.9	15.3	17.5	20.6	27.3	27.3	21.9	17.4	9.5	5.5
15	14.9	3.8	5.3	7.5	14.2	18.0	22.4	22.3	25.4	23.3	16.3	13.1	7.4

注. ( ) は欠測回数が20%以下の場合

資料：東京管区気象台

## 降水量（府中市）

（単位：mm）

年次	総量	1月	2月	3月	4月	5月	6月	7月	8月	9月	10月	11月	12月
平成11	1 543	16	31	130	230	101	139	239	348	145	95	66	3
12	1 597	67	5	96	222	51	194	242	59	378	136	140	7
13	1 533	119	19	97	34	189	96	25	(243)	269	278	138	26
14	1 707	128	24	141	62	119	187	188	226	258	255	29	90
15	1 768	85	41	144	126	195	112	206	312	161	131	213	42

注. ( ) は欠測回数が20%以下の場合

資料：東京管区気象台

## 2. 人 口

## 人 口 及 び

年 次	世帯数	人 口			人 口 の 対前年増加		説 明
		総 数	男	女	実 数	率	
							%
大正 1	1 933	12 895	...	...	-	-	市史近代編資料集 (12月31日)
3	1 874	12 120	6 127	5 993	- 775	-6.0	東京府統計書 (12月31日)
9	2 282	12 032	6 111	5 921	- 88	-0.7	国勢調査 (10月 1日)
14	2 699	14 787	7 868	6 919	2 755	22.9	" ( " )
昭和 2	2 700	16 138	8 359	7 779	1 351	9.1	府中町多磨村西府村各 事務報告書 (12月31日)
5	3 087	16 558	8 720	7 838	420	2.6	国勢調査 (10月 1日)
10	3 675	22 104	12 861	9 243	5 546	33.5	" ( " )
15	4 308	26 110	15 132	10 978	4 006	18.1	" ( " )
20	...	34 926	18 198	16 728	8 816	33.8	人口調査 (11月 1日)
21	7 155	35 673	18 656	17 017	747	2.1	" (4月26日)
22	7 897	40 987	22 602	18 385	5 314	14.9	国勢調査 (10月 1日)
25	8 572	45 295	24 845	20 450	4 308	10.5	" ( " )
29	10 815	50 209	25 435	24 774	4 914	10.8	食料配給台帳人口 (4月1日)
30	11 708	58 937	31 554	27 383	8 728	17.4	国勢調査 (10月 1日)
35	18 705	82 098	43 076	39 022	23 161	39.3	" ( " )
36	21 083	89 028	46 398	42 630	6 930	8.4	推計人口 (10月 1日)
37	23 948	97 139	50 918	46 221	8 111	9.1	" ( " )
38	27 215	106 362	55 847	50 515	9 223	9.5	" ( " )
39	30 427	115 780	60 781	54 999	9 418	8.9	" ( " )
40	32 728	126 519	66 397	60 122	10 739	9.3	国勢調査 (10月 1日)
41	36 036	135 949	71 278	64 671	9 430	7.5	推計人口 (10月 1日)
42	38 547	142 614	74 867	67 747	6 665	4.9	" ( " )
43	41 643	151 978	79 702	72 276	9 364	6.6	" ( " )
44	43 915	158 452	83 125	75 327	6 474	4.3	" ( " )
45	45 324	163 173	85 872	77 301	4 721	3.0	国勢調査 (10月 1日)
46	49 082	169 881	89 800	80 081	6 708	4.1	推計人口 (10月 1日)
47	50 461	174 042	91 678	82 364	4 161	2.5	" ( " )
48	51 845	177 907	93 414	84 493	3 865	2.2	" ( " )
49	53 916	181 491	95 417	86 074	3 584	2.0	" ( " )
50	55 120	182 474	95 975	86 499	983	0.5	国勢調査 (10月 1日)



## 世帯数の推移

年次	世帯数	人口			人口の 対前年増加		説明
		総数	男	女	実数	率	
						%	
昭和51	55 930	184 826	97 132	87 694	2 352	1.3	推計人口 (10月1日)
52	56 684	186 533	97 979	88 554	1 707	0.9	" ( " )
53	57 223	187 105	98 371	88 734	572	0.3	" ( " )
54	58 680	190 048	99 951	90 097	2 943	1.6	" ( " )
55	67 529	192 198	101 546	90 652	2 150	1.1	国勢調査 (10月1日)
56	68 760	193 731	102 449	91 282	1 533	0.8	推計人口 (10月1日)
57	70 181	195 214	103 328	91 886	1 483	0.8	" ( " )
58	71 438	196 850	104 105	92 745	1 636	0.8	" ( " )
59	73 148	199 996	105 802	94 194	3 146	1.6	" ( " )
60	72 999	201 972	107 021	94 951	1 976	1.0	国勢調査 (10月1日)
61	74 951	205 135	108 842	96 293	3 163	1.6	推計人口 (10月1日)
62	76 730	206 591	109 888	96 703	1 456	0.7	" ( " )
63	77 678	207 304	110 404	96 900	713	0.3	" ( " )
平成元	79 122	208 334	110 996	97 338	1 030	0.5	" ( " )
2	81 245	209 396	111 563	97 833	1 062	0.5	国勢調査 (10月1日)
3	83 022	211 287	112 442	98 845	1 891	0.9	推計人口 (10月1日)
4	84 992	213 428	113 374	100 054	2 141	1.0	" ( " )
5	86 446	214 862	114 072	100 790	1 434	0.7	" ( " )
6	87 247	215 353	113 927	101 426	491	0.2	" ( " )
7	88 036	216 211	114 001	102 210	858	0.4	国勢調査 (10月1日)
8	89 621	218 682	115 095	103 587	2 471	1.1	推計人口 (10月1日)
9	91 316	220 927	116 076	104 851	2 245	1.0	" ( " )
10	92 972	223 280	117 224	106 056	2 353	1.1	" ( " )
11	94 484	224 894	117 950	106 944	1 614	0.7	" ( " )
12	96 424	226 769	118 626	108 143	1 875	0.8	国勢調査 (10月1日)
13	99 239	231 511	121 159	110 352	4 742	2.1	推計人口 (10月1日)
14	101 350	234 247	122 569	111 678	2 736	1.2	" ( " )
15	103 153	236 547	123 749	112 798	2 300	1.0	" ( " )

注. 昭和56年から平成15年の推計人口は、国勢調査の確定値により補正した数値である。

資料：東京都総務局統計部人口統計課「東京都の人口（推計）」

## 東 京 都 の 人 口 (推 計)

(15.10.1)

地 域	人 口			人口総数 に対する 割 合	面 積	人口密度 (1km <sup>2</sup> 当たり)	(参 考) 世 帯 数
	総 数	男	女				
総 数	12 368 691	6 167 964	6 200 727	100.00	2 187.05	5 655	5 697 305
区 部	8 340 269	4 140 648	4 199 621	67.43	621.45	13 421	4 000 888
市 部	3 941 907	1 983 874	1 958 033	31.87	783.92	5 028	1 664 405
群 部	60 129	30 042	30 087	0.49	375.96	160	19 923
島 部	26 880	13 678	13 202	0.22	405.72	66	12 350
区 部	8 340 269	4 140 648	4 199 621	67.43	621.45	13 421	4 000 888
千代田区	38 205	18 345	19 860	0.31	11.64	3 282	18 204
中央区	83 320	40 214	43 106	0.67	10.15	8 209	42 932
港区	169 200	79 450	89 750	1.37	20.34	8 319	88 218
新宿区	298 047	149 128	148 919	2.41	18.23	16 349	162 406
文京区	181 404	88 495	92 909	1.47	11.31	16 039	90 351
台東区	162 801	82 864	79 937	1.32	10.08	16 151	79 610
墨田区	222 155	110 133	112 022	1.80	13.75	16 157	99 826
江東区	400 910	199 807	201 103	3.24	39.44	10 165	177 387
品川区	333 349	165 137	168 212	2.70	22.72	14 672	167 274
目黒区	255 486	120 979	134 507	2.07	14.70	17 380	133 332
大田区	662 416	333 283	329 133	5.36	59.46	11 141	310 331
世田谷区	831 459	405 711	425 748	6.72	58.08	14 316	419 901
渋谷区	201 900	96 877	105 023	1.63	15.11	13 362	112 023
中野区	312 694	156 617	156 077	2.53	15.59	20 057	171 767
杉並区	530 138	258 232	271 906	4.29	34.02	15 583	279 016
豊島区	251 929	126 874	125 055	2.04	13.01	19 364	138 779
北区	327 068	162 212	164 856	2.64	20.59	15 885	157 765
荒川区	186 810	93 164	93 646	1.51	10.20	18 315	84 169
板橋区	525 238	263 814	261 424	4.25	32.17	16 327	250 889
練馬区	676 268	335 611	340 657	5.47	48.16	14 042	302 365
足立区	622 763	312 882	309 881	5.03	53.20	11 706	260 424
葛飾区	427 045	214 446	212 599	3.45	34.84	12 257	180 450
江戸川区	639 664	326 373	313 291	5.17	49.86	12 829	273 469

## 東京都の人口（推計）（続）

(15.10.1)

地 域	人 口			人口総数 に対する 割 合	面 積	人口密度 (1 km <sup>2</sup> 当たり)	(参 考) 世 帯 数
	総 数	男	女				
市 部	3 941 907	1 983 874	1 958 033	31.87	783.92	5 028	1 664 405
八王子市	547 726	278 760	268 966	4.43	186.31	2 940	220 848
立川市	168 533	84 424	84 109	1.36	24.38	6 913	72 724
武蔵野市	135 854	65 825	70 029	1.10	10.73	12 661	68 351
三鷹市	176 272	88 301	87 971	1.43	16.50	10 683	83 340
青梅市	141 933	71 382	70 551	1.15	103.26	1 375	51 306
府中市	236 547	123 749	112 798	1.91	29.34	8 062	103 153
昭島市	109 654	55 301	54 353	0.89	17.33	6 327	44 344
調布市	211 296	106 869	104 427	1.71	21.53	9 814	99 569
町田市	400 360	198 472	201 888	3.24	71.62	5 590	158 855
小金井市	113 904	57 701	56 203	0.92	11.33	10 053	52 935
小平市	182 549	91 346	91 203	1.48	20.46	8 922	76 798
日野市	172 881	89 043	83 838	1.40	27.53	6 280	74 933
東村山市	144 419	71 451	72 968	1.17	17.17	8 411	57 224
国分寺市	115 458	58 115	57 343	0.93	11.48	10 057	53 677
国立市	73 469	36 687	36 782	0.59	8.15	9 015	33 329
福生市	61 156	30 951	30 205	0.49	10.24	5 972	26 154
狛江市	77 378	38 798	38 580	0.63	6.39	12 109	37 256
東大和市	79 850	39 737	40 113	0.65	13.54	5 897	30 561
清瀬市	70 331	34 118	36 213	0.57	10.19	6 902	27 996
東久留米市	113 651	56 402	57 249	0.92	12.92	8 797	45 363
武蔵村山市	66 090	33 322	32 768	0.53	15.37	4 300	24 770
多摩市	145 659	73 352	72 307	1.18	21.08	6 910	62 012
稲城市	74 322	38 034	36 288	0.60	17.97	4 136	29 486
羽村市	56 246	28 891	27 355	0.45	9.91	5 676	21 730
あきる野市	79 790	40 000	39 790	0.65	73.34	1 088	27 517
西東京市	186 579	92 843	93 736	1.51	15.85	11 772	80 174

## 東 京 都 の 人 口 (推 計) (続)

(15.10.1)

地 域	人 口			人口総数 に対する 割 合	面 積 km <sup>2</sup>	人口密度 (1km <sup>2</sup> 当たり)	(参 考) 世 帯 数
	総 数	男	女				
町 村 部	87 009	43 720	43 289	0.70	781.68	111	32 273
西 多 摩 郡	60 129	30 042	30 087	0.49	375.96	160	19 923
瑞 穂 町	33 734	17 060	16 674	0.27	16.83	2 004	11 520
日 の 出 町	16 238	7 983	8 255	0.13	28.08	578	4 930
檜 原 村	3 048	1 522	1 526	0.02	105.42	29	986
奥 多 摩 町	7 109	3 477	3 632	0.06	225.63	32	2 487
島 部	26 880	13 678	13 202	0.22	405.72	66	12 350
大 島 支 庁	14 343	7 048	7 295	0.12	141.82	101	6 316
大 島 町	8 876	4 347	4 529	0.07	91.06	97	4 093
利 島 村	305	163	142	0.00	4.12	74	169
新 島 村	3 083	1 483	1 600	0.02	27.77	111	1 257
神 津 島 村	2 079	1 055	1 024	0.02	18.87	110	797
三 宅 支 庁	314	178	136	0.00	76.08	4	181
三 宅 村	-	-	-	-	55.50	-	-
御 蔵 島 村	314	178	136	0.00	20.58	15	181
八 丈 支 庁	9 463	4 751	4 712	0.08	83.41	113	4 560
八 丈 町	9 262	4 630	4 632	0.07	72.62	128	4 446
青 ケ 島 村	201	121	80	0.00	5.98	34	114
小 笠 原 支 庁	2 760	1 701	1 059	0.02	104.41	26	1 293
小 笠 原 村	2 760	1 701	1 059	0.02	104.41	26	1 293

注. 1) 面積は、「東京都区市町村別の面積について」による平成14年10月1日現在の数値である。

2) 三宅村は、平成12年国勢調査による人口がゼロとなっているので三宅村には加えず、都総数のみに加えた。

資料：東京都総務局統計部人口統計課「東京都の人口（推計）」

## 住民基本台帳人口

## (1) 住民基本台帳による世帯と人口

(各年1.1)

年次	世帯数	人口			前年に対する増加			世帯当たり人口	人口密度 (1km <sup>2</sup> 当たり)
		総数	男	女	世帯数	人口	増加率		
							%		
昭和29	10 714	49 720	25 276	24 444	...	...	...	4.64	1 709
30	10 906	54 110	28 078	26 032	192	4 390	8.8	4.96	1 839
31	11 853	58 367	30 143	28 224	947	4 257	7.9	4.92	1 983
32	13 575	61 451	31 936	29 515	1 722	3 084	5.3	4.53	2 047
33	14 159	63 942	32 099	31 843	584	2 491	4.1	4.52	2 130
34	15 264	67 812	35 073	32 739	1 105	3 870	6.1	4.44	2 263
35	16 656	72 710	37 198	35 512	1 392	4 898	7.2	4.37	2 427
36	19 351	80 183	40 723	39 460	2 695	7 473	10.3	4.14	2 676
37	23 447	87 867	44 795	43 072	4 096	7 684	9.6	3.75	3 933
38	26 751	96 301	49 207	47 094	3 304	8 483	9.6	3.60	3 214
39	30 320	105 528	53 911	51 617	3 569	9 227	9.6	3.48	3 522
40	34 823	115 824	59 719	56 105	4 503	10 296	9.8	3.33	3 866
41	38 638	125 353	64 720	60 633	3 815	9 529	8.2	3.24	4 198
42	43 073	135 657	70 219	65 438	4 435	10 304	8.2	3.15	4 543
43	44 408	140 514	72 453	68 061	1 335	4 857	3.6	3.16	4 706
44	48 601	147 821	76 334	71 487	4 193	7 307	5.2	3.04	4 950
45	51 202	153 419	79 140	74 279	2 601	5 598	3.8	3.00	5 138
46	54 605	160 212	83 096	77 116	3 403	6 793	4.4	2.93	5 365
47	57 219	164 690	85 509	79 181	2 614	4 478	2.8	2.88	5 515
48	58 943	169 498	87 714	81 784	1 724	4 808	2.9	2.88	5 676
49	60 682	172 912	89 431	83 481	1 739	3 414	2.0	2.85	5 790
50	62 180	176 674	91 471	85 203	1 498	3 762	2.2	2.84	5 916
51	63 207	179 283	92 623	86 660	1 027	2 609	1.5	2.84	6 004
52	63 846	181 055	93 469	87 586	639	1 772	1.0	2.84	6 063
53	64 714	183 107	94 495	88 612	868	2 052	1.1	2.83	6 132

資料：生活文化部総合窓口課

## (1) 住民基本台帳による世帯と人口 (続)

(各年1.1)

年 次	世 帯 数	人 口			前年に対する増加			世帯当たり 人 口	人口密度 (1 km <sup>2</sup> 当たり)
		総 数	男	女	世帯数	人 口	増加率		
							%		
昭和54	65 136	183 157	94 662	88 495	422	50	0.0	2.81	6 134
55	66 539	186 025	96 189	89 836	1 403	2 868	1.6	2.80	6 230
56	67 301	186 592	96 551	90 041	762	567	0.3	2.77	6 249
57	68 659	188 622	97 798	90 824	1 358	2 030	1.1	2.75	6 317
58	69 879	190 026	98 660	91 366	1 220	1 404	0.7	2.72	6 364
59	71 420	192 814	100 099	92 715	1 541	2 788	1.5	2.70	6 457
60	73 017	195 412	101 648	93 764	1 597	2 598	1.3	2.68	6 544
61	74 601	197 777	103 136	94 641	1 584	2 365	1.2	2.65	6 623
62	76 689	200 820	105 000	95 820	2 088	3 043	1.5	2.62	6 725
63	78 241	202 236	105 978	96 258	1 552	1 416	0.7	2.58	6 773
64	79 382	203 050	106 547	96 503	1 141	814	0.4	2.56	6 800
平成 2	80 871	204 323	107 157	97 166	1 489	1 273	0.6	2.53	6 952
3	82 472	205 306	107 697	97 609	1 601	983	0.5	2.49	6 983
4	84 094	206 625	108 253	98 372	1 622	1 319	0.6	2.46	7 028
5	86 078	208 857	109 277	99 580	1 984	2 232	1.1	2.43	7 119
6	87 436	209 846	109 799	100 047	1 358	989	0.5	2.40	7 152
7	88 489	210 791	109 982	100 809	1 053	945	0.5	2.38	7 184
8	89 468	211 650	110 162	101 488	979	859	0.4	2.37	7 214
9	90 957	213 552	110 816	102 736	1 489	1 902	0.9	2.35	7 279
10	92 507	215 389	111 504	103 885	1 550	1 837	0.9	2.33	7 341
11	94 149	217 523	112 480	105 043	1 642	2 134	1.0	2.31	7 414
12	95 738	219 073	113 070	106 003	1 589	1 550	0.7	2.29	7 467
13	97 121	220 699	113 589	107 110	1 383	1 626	0.7	2.27	7 522
14	99 669	224 866	115 777	109 089	2 548	4 167	1.9	2.25	7 664
15	101 450	227 095	116 838	110 257	1 781	2 229	1.0	2.24	7 740
16	103 552	229 793	118 194	111 599	2 102	2 698	1.2	2.22	7 832

## (2) 町丁別世帯数及び男女別人口

(16.1.1)

地 域	世 帯 数	人 口			前 年 度 と の 増 減		人口密度 (1km <sup>2</sup> 当たり)
		総 数	男	女	世 帯 数	人 口	
総 数	103 552	229 793	118 194	111 599	2 102	2 698	7 832
多 磨 町	1 508	3 503	1 810	1 693	15	- 16	2 085
1 丁 目	734	1 656	828	828	1	- 2	9 741
2 丁 目	773	1 842	980	862	14	- 14	6 579
3 丁 目	-	-	-	-	-	-	-
4 丁 目	1	5	2	3	0	0	5
朝 日 町	2 325	4 296	2 397	1 899	174	135	4 253
1 丁 目	719	1 687	848	839	- 15	- 10	11 247
2 丁 目	761	1 642	803	839	12	- 30	16 420
3 丁 目	845	967	746	221	177	175	1 272
紅 葉 丘	3 271	7 686	3 848	3 838	55	53	11 303
1 丁 目	1 176	2 932	1 437	1 495	26	36	10 859
2 丁 目	993	2 227	1 140	1 087	39	65	12 372
3 丁 目	1 102	2 527	1 271	1 256	- 10	- 48	10 987
白 糸 台	7 249	16 129	8 274	7 855	226	498	11 439
1 丁 目	1 685	3 825	1 941	1 884	76	197	10 929
2 丁 目	1 061	2 242	1 153	1 089	38	46	10 191
3 丁 目	1 271	3 166	1 582	1 584	17	19	12 177
4 丁 目	1 272	2 490	1 370	1 120	- 7	0	11 318
5 丁 目	1 065	2 449	1 249	1 200	52	140	14 406
6 丁 目	895	1 957	979	978	50	96	10 300
押 立 町	3 517	9 283	4 639	4 644	- 6	- 206	6 826
1 丁 目	1 562	4 130	2 046	2 084	- 28	- 152	19 667
2 丁 目	647	1 731	864	867	- 2	- 47	10 182
3 丁 目	424	1 216	602	614	- 8	- 31	9 354
4 丁 目	420	1 046	547	499	33	45	5 230
5 丁 目	464	1 160	580	580	- 1	- 21	1 785
小 柳 町	3 461	7 727	4 065	3 662	78	112	6 548
1 丁 目	493	909	482	427	10	12	10 100
2 丁 目	847	1 702	940	762	45	83	8 510
3 丁 目	337	894	457	437	- 3	- 5	7 450
4 丁 目	703	1 614	861	753	19	20	8 967
5 丁 目	849	1 980	999	981	2	- 6	9 900
6 丁 目	232	628	326	302	5	8	1 610

資料：生活文化部総合窓口課

## (2) 町丁別世帯数及び男女別人口 (続)

地 域	世 帯 数	人 口			前 年 度 と の 増 減		人口密度 (1 km <sup>2</sup> あたり)
		総 数	男	女	世 帯 数	人 口	
若 松 町	4 987	10 915	5 693	5 222	168	217	8 732
1 丁 目	1 570	3 070	1 552	1 518	83	62	11 808
2 丁 目	1 435	3 062	1 602	1 460	25	65	9 006
3 丁 目	851	2 054	1 054	1 000	54	82	9 336
4 丁 目	1 013	2 487	1 359	1 128	0	7	10 363
5 丁 目	118	242	126	116	6	1	1 274
浅 間 町	2 868	6 921	3 637	3 284	47	128	7 062
1 丁 目	462	761	532	229	- 14	- 12	1 248
2 丁 目	498	1 161	570	591	15	14	11 610
3 丁 目	1 096	3 065	1 569	1 496	34	94	25 542
4 丁 目	812	1 934	966	968	12	32	12 893
天 神 町	2 982	7 285	3 704	3 581	170	421	14 284
1 丁 目	1 136	3 032	1 535	1 497	185	508	21 657
2 丁 目	741	1 657	851	806	9	0	15 064
3 丁 目	585	1 345	697	648	- 11	- 41	10 346
4 丁 目	520	1 251	621	630	- 13	- 46	9 623
新 町	4 182	9 779	4 829	4 950	47	75	13 396
1 丁 目	1 795	4 057	2 041	2 016	- 2	- 46	13 087
2 丁 目	1 365	3 365	1 675	1 690	53	140	11 603
3 丁 目	1 022	2 357	1 113	1 244	- 4	- 19	18 131
幸 町	1 619	3 507	1 747	1 760	- 9	- 68	6 617
1 丁 目	807	1 628	805	823	9	- 4	12 523
2 丁 目	797	1 864	930	934	- 16	- 62	14 338
3 丁 目	15	15	12	3	- 2	- 2	56
府 中 町	2 893	5 444	2 846	2 598	- 4	- 9	13 610
1 丁 目	1 040	1 909	1 009	900	- 5	- 17	13 636
2 丁 目	1 156	2 114	1 082	1 032	7	33	13 213
3 丁 目	697	1 421	755	666	- 6	- 25	14 210
緑 町	3 088	5 807	3 009	2 798	- 5	- 82	13 826
1 丁 目	1 026	1 937	1 001	936	- 10	- 48	10 761
2 丁 目	918	1 834	975	859	- 7	- 28	13 100
3 丁 目	1 144	2 036	1 033	1 003	12	- 6	20 360
宮 町	1 751	3 659	1 820	1 839	22	- 4	13 552
1 丁 目	942	2 024	991	1 033	12	- 23	22 489
2 丁 目	558	1 150	572	578	8	12	19 167
3 丁 目	251	485	257	228	2	7	4 042
八 幡 町	2 264	4 547	2 407	2 140	15	- 16	12 631
1 丁 目	518	1 057	535	522	0	- 10	10 570
2 丁 目	1 286	2 613	1 373	1 240	4	- 16	16 331
3 丁 目	460	877	499	378	11	10	8 770



## (2) 町丁別世帯数及び男女別人口(続)

地 域	世 帯 数	人 口			前 年 度 と の 増 減		人口密度 (1 km <sup>2</sup> あたり)
		総 数	男	女	世 帯 数	人 口	
清 水 が 丘	2 967	5 834	2 990	2 844	85	51	12 964
1 丁 目	635	1 116	570	546	64	71	12 400
2 丁 目	1 080	2 214	1 123	1 091	- 7	- 43	13 024
3 丁 目	1 252	2 504	1 297	1 207	28	23	13 179
日 吉 町	-	-	-	-	-	-	-
是 政	4 221	10 463	5 411	5 052	168	333	5 055
1 丁 目	972	2 342	1 216	1 126	6	- 15	9 008
2 丁 目	605	1 443	747	696	9	6	6 871
3 丁 目	750	1 854	965	889	22	8	7 131
4 丁 目	316	830	429	401	138	368	1 407
5 丁 目	1 237	3 183	1 626	1 557	- 15	- 54	12 732
6 丁 目	341	811	428	383	8	20	1 622
矢 崎 町	1 198	2 741	1 434	1 307	44	64	5 594
1 丁 目	400	907	459	448	9	10	7 558
2 丁 目	482	1 128	584	544	44	73	12 533
3 丁 目	19	38	22	16	4	6	317
4 丁 目	246	511	288	223	- 7	- 9	6 388
5 丁 目	51	157	81	76	- 6	- 16	1 963
南 町	3 606	8 359	4 176	4 183	69	109	5 971
1 丁 目	495	1 190	604	586	- 3	- 19	7 933
2 丁 目	474	1 256	657	599	- 3	- 11	9 662
3 丁 目	628	1 522	774	748	- 16	- 48	8 953
4 丁 目	1 630	3 440	1 641	1 799	94	196	11 862
5 丁 目	265	696	359	337	- 3	- 1	2 109
6 丁 目	114	255	141	114	0	- 8	773
本 町	2 308	5 141	2 661	2 480	11	- 25	9 887
1 丁 目	365	748	399	349	6	- 4	5 754
2 丁 目	1 061	2 439	1 238	1 201	11	25	15 244
3 丁 目	321	780	406	374	- 4	- 25	7 091
4 丁 目	561	1 174	618	556	- 2	- 21	9 783
片 町	1 508	3 078	1 593	1 485	6	- 36	11 400
1 丁 目	790	1 623	814	809	- 9	- 31	20 288
2 丁 目	470	1 006	531	475	7	- 12	10 060
3 丁 目	248	449	248	201	8	7	4 989
宮 西 町	2 032	3 696	1 944	1 752	229	413	16 800
1 丁 目	350	747	357	390	199	418	12 450
2 丁 目	219	379	193	186	15	14	9 475
3 丁 目	842	1 442	795	647	9	- 6	28 840
4 丁 目	192	327	173	154	1	- 9	10 900
5 丁 目	429	801	426	375	5	- 4	20 025

## (2) 町丁別世帯数及び男女別人口 (続)

地 域	世 帯 数	人 口			前 年 度 と の 増 減		人 口 密 度 (1 km <sup>2</sup> 当 たり)
		総 数	男	女	世 帯 数	人 口	
寿 町	1 032	2 158	1 032	1 126	16	14	6 539
1 丁 目	233	508	232	276	- 5	- 32	6 350
2 丁 目	424	931	456	475	0	24	4 900
3 丁 目	375	719	344	375	21	22	11 983
日 鋼 町	639	1 513	727	786	- 7	- 12	6 052
晴 見 町	3 318	7 288	3 765	3 523	- 34	- 187	10 878
1 丁 目	1 736	3 797	1 900	1 897	- 11	- 121	23 731
2 丁 目	636	1 295	704	591	- 5	- 10	8 633
3 丁 目	620	1 279	668	611	- 5	- 11	14 211
4 丁 目	326	917	493	424	- 13	- 45	3 396
栄 町	2 490	5 577	2 829	2 748	123	258	9 616
1 丁 目	882	1 862	959	903	9	9	7 448
2 丁 目	687	1 450	746	704	- 5	- 28	10 357
3 丁 目	921	2 265	1 124	1 141	119	277	11 921
武 蔵 台	3 614	7 494	3 626	3 868	- 25	- 184	8 714
1 丁 目	1 154	2 587	1 303	1 284	30	12	10 779
2 丁 目	1 142	2 068	904	1 164	- 10	- 55	4 924
3 丁 目	1 318	2 839	1 419	1 420	- 45	- 141	14 195
北 山 町	1 947	4 533	2 212	2 321	10	- 33	12 951
1 丁 目	319	759	378	381	- 3	- 15	15 180
2 丁 目	734	1 677	818	859	- 3	- 43	12 900
3 丁 目	396	855	454	401	9	25	8 550
4 丁 目	498	1 242	562	680	7	0	17 743
西 原 町	1 690	4 307	2 184	2 123	48	108	9 571
1 丁 目	70	176	96	80	- 4	- 4	1 760
2 丁 目	591	1 558	775	783	45	109	11 985
3 丁 目	427	1 012	525	487	7	0	10 120
4 丁 目	602	1 561	788	773	0	3	13 008
東 芝 町	928	1 276	967	309	181	524	1 679
美 好 町	4 167	8 744	4 522	4 222	75	- 6	14 573
1 丁 目	966	1 978	962	1 016	- 4	- 38	16 483
2 丁 目	1 390	3 113	1 636	1 477	- 8	- 52	14 150
3 丁 目	1 811	3 653	1 924	1 729	87	84	14 050
分 梅 町	2 746	6 243	3 239	3 004	11	- 9	11 351
1 丁 目	645	1 349	680	669	- 11	- 33	13 490
2 丁 目	612	1 402	742	660	- 2	4	10 785
3 丁 目	520	1 217	638	579	4	11	8 693
4 丁 目	311	820	415	405	4	- 1	10 250
5 丁 目	658	1 455	764	691	16	10	14 550

## (2) 町丁別世帯数及び男女別人口 (続)

地 域	世 帯 数	人 口			前 年 度 と の 増 減		人口密度 (1 km <sup>2</sup> あたり)
		総 数	男	女	世 帯 数	人 口	
住 吉 町	4 701	10 106	5 231	4 875	14	- 72	9 357
1 丁 目	1 007	2 189	1 128	1 061	49	37	12 161
2 丁 目	1 665	3 597	1 801	1 796	- 39	- 131	12 846
3 丁 目	827	1 929	1 053	876	3	22	7 716
4 丁 目	762	1 494	798	696	4	12	9 960
5 丁 目	440	897	451	446	- 3	- 12	4 077
四 谷	4 353	10 450	5 371	5 079	41	125	5 500
1 丁 目	1 358	3 252	1 647	1 605	39	154	11 614
2 丁 目	453	1 017	531	486	- 7	- 38	3 767
3 丁 目	1 285	2 939	1 458	1 481	- 2	- 34	5 878
4 丁 目	573	1 375	728	647	- 6	- 16	6 250
5 丁 目	395	1 088	576	512	17	63	2 720
6 丁 目	289	779	431	348	0	- 4	3 387
日 新 町	1 321	2 949	1 669	1 280	11	68	3 469
1 丁 目	296	357	299	58	- 23	- 23	1 190
2 丁 目	303	800	414	386	- 4	7	7 273
3 丁 目	244	580	318	262	21	50	5 273
4 丁 目	110	285	153	132	12	26	2 192
5 丁 目	368	927	485	442	5	8	4 635
本 宿 町	2 488	5 936	3 020	2 916	44	28	10 793
1 丁 目	728	1 675	867	808	5	- 9	11 167
2 丁 目	553	1 238	649	589	13	- 2	12 380
3 丁 目	618	1 474	735	739	11	27	12 283
4 丁 目	589	1 549	769	780	15	12	8 606
西 府 町	2 313	5 419	2 866	2 553	- 11	- 71	8 211
1 丁 目	398	1 005	518	487	12	11	7 179
2 丁 目	626	1 396	740	656	1	- 16	10 738
3 丁 目	628	1 521	809	712	- 12	- 16	8 005
4 丁 目	375	895	475	420	- 11	- 36	6 885
5 丁 目	286	602	324	278	- 1	- 14	8 600

## (3) 年齢別男女別人口

年 齢	人 口			年 齢	人 口		
	総 数	男	女		総 数	男	女
総 数	229 793	118 194	111 599				
0歳～4歳	11 089	5 718	5 371	25歳～29歳	19 745	11 103	8 642
0	2 095	1 103	992	25	3 754	2 156	1 598
1	2 306	1 193	1 113	26	3 876	2 196	1 680
2	2 279	1 163	1 116	27	4 013	2 257	1 756
3	2 206	1 125	1 081	28	3 972	2 244	1 728
4	2 203	1 134	1 069	29	4 130	2 250	1 880
5歳～9歳	10 819	5 632	5 187	30歳～34歳	22 394	12 185	10 209
5	2 252	1 197	1 055	30	4 519	2 445	2 074
6	2 170	1 118	1 052	31	4 475	2 467	2 008
7	2 180	1 152	1 028	32	4 592	2 445	2 147
8	2 074	1 095	979	33	4 349	2 366	1 983
9	2 143	1 070	1 073	34	4 459	2 462	1 997
10歳～14歳	9 920	5 013	4 907	35歳～39歳	19 905	10 898	9 007
10	2 000	1 016	984	35	4 363	2 360	2 003
11	2 000	1 002	998	36	4 377	2 428	1 949
12	1 960	1 003	957	37	3 175	1 744	1 431
13	1 970	986	984	38	4 166	2 289	1 877
14	1 990	1 006	984	39	3 824	2 077	1 747
15歳～19歳	10 892	5 674	5 218	40歳～44歳	15 707	8 533	7 174
15	1 916	992	924	40	3 477	1 916	1 561
16	2 031	1 044	987	41	3 282	1 815	1 467
17	2 019	1 059	960	42	3 058	1 616	1 442
18	2 211	1 119	1 092	43	3 076	1 647	1 429
19	2 715	1 460	1 255	44	2 814	1 539	1 275
20歳～24歳	16 067	8 775	7 292	45歳～49歳	13 221	7 043	6 178
20	2 825	1 503	1 322	45	2 806	1 503	1 303
21	2 946	1 599	1 347	46	2 609	1 345	1 264
22	3 170	1 701	1 469	47	2 581	1 394	1 187
23	3 489	1 949	1 540	48	2 676	1 476	1 200
24	3 637	2 023	1 614	49	2 549	1 325	1 224

資料：生活文化部総合窓口課

(16.1.1)

年 齡	人 口			年 齡	人 口		
	総 数	男	女		総 数	男	女
50歳～54歳	15 497	8 076	7 421	75歳～79歳	6 957	3 083	3 874
50	2 579	1 326	1 253	75	1 601	727	874
51	2 930	1 513	1 417	76	1 507	662	845
52	2 984	1 538	1 446	77	1 447	693	754
53	3 249	1 727	1 522	78	1 330	544	786
54	3 755	1 972	1 783	79	1 072	457	615
55歳～59歳	14 908	7 395	7 513	80歳～84歳	3 992	1 388	2 604
55	3 570	1 811	1 759	80	934	368	566
56	3 671	1 856	1 815	81	850	284	566
57	2 593	1 246	1 347	82	815	276	539
58	2 313	1 156	1 157	83	771	249	522
59	2 761	1 326	1 435	84	622	211	411
60歳～64歳	13 895	6 635	7 260	85歳～89歳	2 112	697	1 415
60	3 073	1 441	1 632	85	539	167	372
61	2 911	1 385	1 526	86	519	191	328
62	2 862	1 387	1 475	87	412	142	270
63	2 731	1 292	1 439	88	347	115	232
64	2 318	1 130	1 188	89	295	82	213
65歳～69歳	11 765	5 566	6 199	90歳～94歳	987	258	729
65	2 222	1 077	1 145	90	308	81	227
66	2 505	1 188	1 317	91	235	65	170
67	2 403	1 150	1 253	92	156	37	119
68	2 470	1 140	1 330	93	162	44	118
69	2 165	1 011	1 154	94	126	31	95
70歳～74歳	9 687	4 475	5 212	95歳～99歳	199	44	155
70	2 174	1 052	1 122	95	67	17	50
71	2 053	969	1 084	96	54	14	40
72	1 995	904	1 091	97	34	4	30
73	1 778	810	968	98	24	5	19
74	1 687	740	947	99	20	4	16
				100歳以上	35	3	32

## (4) 年齢 (5 歳階級) 別、男女別人口の推移

年 次	平 成 1 2 年				平 成 1 3 年				平	
	総 数	男	女	人口に 対する 割合%	総 数	男	女	人口に 対する 割合%		総 数
年 齢										
総 数	219 073	113 070	106 003	100.0	220 699	113 589	107 110	100.0	224 866	
0歳～4歳	10 821	5 588	5 233	4.9	10 926	5 649	5 277	5.0	11 168	
5～9	9 864	5 003	4 861	4.5	10 035	5 089	4 946	4.5	10 388	
10～14	9 770	5 039	4 731	4.5	9 643	4 955	4 688	4.4	9 710	
15～19	11 277	5 820	5 457	5.1	11 168	5 742	5 426	5.1	11 050	
20～24	17 264	9 638	7 626	7.9	16 719	9 213	7 506	7.6	16 505	
25～29	22 209	12 450	9 759	10.1	21 670	12 065	9 605	9.8	21 272	
30～34	20 598	11 535	9 063	9.4	20 559	11 427	9 132	9.3	22 242	
35～39	16 656	9 163	7 493	7.6	17 681	9 752	7 929	8.0	17 933	
40～44	13 234	7 186	6 048	6.0	13 613	7 333	6 280	6.2	14 256	
45～49	14 455	7 581	6 874	6.6	13 736	7 227	6 509	6.2	13 367	
50～54	16 132	8 213	7 919	7.4	16 940	8 702	8 238	7.7	17 362	
55～59	14 602	7 032	7 570	6.7	14 102	6 834	7 268	6.4	13 779	
60～64	12 323	5 994	6 329	5.6	12 444	6 030	6 414	5.6	12 854	
65～69	10 591	5 079	5 512	4.8	11 165	5 328	5 837	5.1	11 490	
70～74	8 257	3 764	4 493	3.8	8 534	3 948	4 586	3.9	8 880	
75～79	5 196	2 036	3 160	2.4	5 566	2 243	3 323	2.5	6 010	
80～84	3 158	1 138	2 020	1.4	3 410	1 211	2 199	1.5	3 652	
85～89	1 852	603	1 249	1.2	1 881	606	1 275	1.3	1 970	
90～94	658	177	481		742	199	543		786	
95～99	138	31	107		149	35	114		169	
100歳以上	18	—	18		16	1	15		23	
(再 掲)										
0歳～14歳 (年少人口)	30 455	15 630	14 825	13.9	30 604	15 693	14 911	13.9	31 266	
15歳～64歳 (生産年齢人口)	158 750	84 612	74 138	72.5	158 632	84 325	74 307	71.9	160 620	
65歳以上 (高齢人口)	29 868	12 828	17 040	13.6	31 463	13 571	17 892	14.3	32 980	

資料：生活文化部総合窓口課

(各年1.1)

成 1 4 年			平 成 1 5 年				平 成 1 6 年			
男	女	人口に 対する 割合%	総 数	男	女	人口に 対する 割合%	総 数	男	女	人口に 対する 割合%
115 777	109 089	100.0	227 095	116 838	110 257	100.0	229 793	118 194	111 599	100.0
5 770	5 398	5.0	11 234	5 810	5 424	4.9	11 089	5 718	5 371	4.8
5 274	5 114	4.6	10 566	5 412	5 154	4.7	10 819	5 632	5 187	4.7
4 978	4 732	4.3	9 760	4 951	4 809	4.3	9 920	5 013	4 907	4.3
5 722	5 328	4.9	10 964	5 667	5 297	4.8	10 892	5 674	5 218	4.7
9 136	7 369	7.3	16 100	8 858	7 242	7.1	16 067	8 775	7 292	7.0
11 890	9 382	9.5	20 454	11 480	8 974	9.0	19 745	11 103	8 642	8.6
12 197	10 045	9.9	22 258	12 114	10 144	9.8	22 394	12 185	10 209	9.7
9 910	8 023	8.0	19 079	10 508	8 571	8.4	19 905	10 898	9 007	8.7
7 644	6 612	6.3	14 931	8 104	6 827	6.6	15 707	8 533	7 174	6.8
7 081	6 286	5.9	13 023	6 910	6 113	5.7	13 221	7 043	6 178	5.8
9 037	8 325	7.7	16 547	8 613	7 934	7.3	15 497	8 076	7 421	6.7
6 652	7 127	6.1	14 489	7 074	7 415	6.4	14 908	7 395	7 513	6.5
6 224	6 630	5.7	13 140	6 330	6 810	5.8	13 895	6 635	7 260	6.0
5 491	5 999	5.1	11 829	5 640	6 189	5.2	11 765	5 566	6 199	5.1
4 062	4 818	3.9	9 241	4 248	4 993	4.1	9 687	4 475	5 212	4.2
2 551	3 459	2.7	6 520	2 845	3 675	2.9	6 957	3 083	3 874	3.0
1 277	2 375	1.6	3 801	1 295	2 506	1.7	3 992	1 388	2 604	1.7
629	1 341	1.3	2 066	698	1 368	1.4	2 112	697	1 415	1.5
218	568		873	236	637		987	258	729	
31	138		196	42	154		199	44	155	
3	20		24	3	21		35	3	32	
16 022	15 244		13.9	31 560	16 173		15 387	13.9	31 828	
85 493	75 127	71.4	160 985	85 658	75 327	70.9	162 231	86 317	75 914	70.6
14 262	18 718	14.7	34 550	15 007	19 543	15.2	35 734	15 514	20 220	15.6

## (5) 年齢(5歳階級)別、町丁別人口

地域 年齢	多磨町				朝日町			紅葉丘			白糸台
	1丁目	2丁目	3丁目	4丁目	1丁目	2丁目	3丁目	1丁目	2丁目	3丁目	1丁目
総数	1 656	1 842	—	5	1 687	1 642	967	2 932	2 227	2 527	3 825
0 ~ 4	72	92	—	—	72	40	21	168	101	112	262
5 ~ 9	64	71	—	—	97	68	9	142	109	134	190
10 ~ 14	73	85	—	—	69	94	6	154	93	147	145
15 ~ 19	97	119	—	1	69	89	175	175	104	134	157
20 ~ 24	140	112	—	2	96	116	335	207	150	156	273
25 ~ 29	135	134	—	—	131	86	179	199	194	151	342
30 ~ 34	140	195	—	—	151	112	38	236	204	229	470
35 ~ 39	128	152	—	—	139	124	21	230	180	210	408
40 ~ 44	104	126	—	—	126	118	11	218	152	185	250
45 ~ 49	87	115	—	—	68	107	12	214	120	150	195
50 ~ 54	110	126	—	2	112	104	24	188	160	177	253
55 ~ 59	104	124	—	—	121	121	7	186	156	154	216
60 ~ 64	116	119	—	—	109	105	11	154	151	155	205
65 ~ 69	90	105	—	—	105	99	13	131	115	150	141
70 ~ 74	88	72	—	—	92	91	10	110	102	111	139
75 ~ 79	43	44	—	—	78	82	15	107	68	103	89
80 ~ 84	43	36	—	—	27	53	19	64	42	39	53
85 ~ 89	17	9	—	—	14	24	28	29	18	19	24
90 ~ 94	5	5	—	—	9	6	20	14	8	11	11
95 ~ 99	—	1	—	—	2	3	12	4	—	—	2
100以上	—	—	—	—	—	—	1	2	—	—	—

地域 年齢	小柳町				若松町					浅間町	
	3丁目	4丁目	5丁目	6丁目	1丁目	2丁目	3丁目	4丁目	5丁目	1丁目	2丁目
総数	894	1 614	1 980	628	3 070	3 062	2 054	2 487	242	761	1 161
0 ~ 4	51	70	49	22	154	204	140	153	4	54	36
5 ~ 9	59	60	75	17	127	135	112	142	5	60	35
10 ~ 14	39	84	76	18	87	130	95	147	13	52	60
15 ~ 19	44	88	106	31	98	138	95	147	14	30	59
20 ~ 24	40	105	154	45	232	189	164	201	38	59	78
25 ~ 29	74	123	118	49	365	265	203	172	28	110	82
30 ~ 34	81	133	123	49	428	356	224	283	12	100	78
35 ~ 39	83	105	104	40	361	345	201	238	13	97	77
40 ~ 44	58	115	136	32	224	240	120	201	8	88	86
45 ~ 49	38	93	118	41	150	172	100	131	17	60	63
50 ~ 54	54	115	140	53	186	187	144	143	17	47	93
55 ~ 59	64	139	166	63	171	182	125	128	22	4	81
60 ~ 64	65	118	156	55	140	138	110	136	21	—	91
65 ~ 69	45	101	158	45	129	146	86	94	14	—	81
70 ~ 74	35	78	109	31	75	123	51	71	7	—	63
75 ~ 79	17	51	101	20	62	59	39	58	2	—	48
80 ~ 84	23	23	58	13	40	23	23	26	5	—	38
85 ~ 89	18	10	25	2	24	25	14	11	2	—	7
90 ~ 94	6	2	7	1	13	3	7	4	—	—	4
95 ~ 99	—	1	1	1	4	1	1	1	—	—	1
100以上	—	—	—	—	—	1	—	—	—	—	—



(16.1.1)

白系台					押立町					小柳町	
2丁目	3丁目	4丁目	5丁目	6丁目	1丁目	2丁目	3丁目	4丁目	5丁目	1丁目	2丁目
2 242	3 166	2 490	2 449	1 957	4 130	1 731	1 216	1 046	1 160	909	1 702
125	250	101	141	115	154	84	48	52	39	34	100
122	222	81	125	112	178	80	64	52	70	25	67
82	148	65	109	95	208	87	77	48	48	23	73
80	140	88	128	84	276	85	77	50	62	30	83
189	177	242	141	129	316	107	106	99	68	72	150
260	214	317	218	177	263	142	85	89	74	97	183
279	407	287	256	202	249	153	81	104	96	91	208
200	367	202	204	216	250	132	71	98	91	86	163
139	275	135	164	157	280	105	71	60	66	56	102
116	183	122	150	110	321	118	87	57	55	57	88
124	222	174	196	111	478	133	153	67	75	55	96
122	162	186	187	88	406	165	117	77	88	77	94
119	118	184	153	87	299	127	81	68	95	55	75
101	106	129	128	72	179	94	45	40	66	49	82
77	68	69	63	65	134	53	26	26	68	36	62
50	50	64	36	46	76	35	7	31	57	32	36
35	33	33	26	37	35	19	4	13	25	14	23
14	16	8	18	25	20	7	11	11	10	10	11
5	6	2	5	20	8	5	4	3	6	8	5
3	1	1	1	7	-	-	1	1	1	2	-
-	1	-	-	2	-	-	-	-	-	-	1

浅間町		天神町				新町			幸町		
3丁目	4丁目	1丁目	2丁目	3丁目	4丁目	1丁目	2丁目	3丁目	1丁目	2丁目	3丁目
3 065	1 934	3 032	1 657	1 345	1 251	4 057	3 365	2 357	1 628	1 864	15
266	102	294	72	68	39	154	196	87	43	84	-
253	130	216	63	81	52	162	178	116	60	106	-
179	85	157	59	73	46	190	165	116	60	119	-
163	96	169	99	71	79	231	173	121	74	103	-
149	125	157	122	119	90	282	205	133	111	134	3
162	111	176	133	103	73	304	249	138	147	121	8
343	148	372	177	119	74	305	283	184	126	124	2
362	165	316	107	101	85	297	281	178	99	148	-
286	145	253	101	101	82	266	214	137	90	142	-
187	128	204	124	90	83	253	183	127	85	122	2
181	123	154	94	83	96	279	209	160	108	140	-
188	117	125	104	92	104	262	214	155	108	88	-
119	124	93	120	65	80	279	217	152	126	76	-
85	107	98	73	38	91	248	172	156	101	70	-
71	99	106	79	61	66	231	167	166	94	117	-
27	64	75	61	38	59	170	125	108	85	97	-
24	33	45	45	24	24	82	85	63	61	44	-
11	22	18	15	10	16	41	33	43	28	22	-
8	8	3	9	8	10	15	15	15	20	5	-
-	1	1	-	-	2	4	1	2	2	2	-
1	1	-	-	-	-	2	-	-	-	-	-

## (5) 年齢 (5歳階級) 別、町丁別人口 (続)

地域 年齢	府 中 町			緑 町			宮 町			八 幡 町	
	1丁目	2丁目	3丁目	1丁目	2丁目	3丁目	1丁目	2丁目	3丁目	1丁目	2丁目
総 数	1 909	2 114	1 421	1 937	1 834	2 036	2 024	1 150	485	1 057	2 613
0 ~ 4	58	99	74	68	75	75	115	53	15	41	134
5 ~ 9	70	76	90	87	90	85	86	46	16	41	120
10 ~ 14	63	61	83	90	89	67	83	44	18	40	100
15 ~ 19	67	67	50	86	85	133	74	27	28	41	85
20 ~ 24	169	214	117	159	135	195	101	71	36	68	195
25 ~ 29	202	219	178	185	201	186	153	92	52	91	254
30 ~ 34	208	281	153	189	187	214	230	117	38	114	303
35 ~ 39	188	234	139	172	170	201	263	134	41	104	257
40 ~ 44	151	162	125	165	150	163	206	90	33	79	225
45 ~ 49	122	121	79	129	116	126	163	75	28	68	146
50 ~ 54	136	117	69	112	122	128	157	75	26	69	172
55 ~ 59	104	117	52	106	101	123	120	74	20	74	144
60 ~ 64	103	100	63	87	84	108	89	69	23	57	118
65 ~ 69	73	81	54	77	70	96	55	48	29	51	119
70 ~ 74	67	76	34	72	71	71	57	58	30	55	95
75 ~ 79	63	47	34	54	44	31	35	38	31	30	63
80 ~ 84	34	17	14	37	25	18	22	16	14	15	43
85 ~ 89	21	10	7	31	12	11	10	14	5	11	23
90 ~ 94	9	14	6	18	6	5	4	7	1	8	12
95 ~ 99	1	1	-	12	1	-	1	2	1	-	5
100以上	-	-	-	1	-	-	-	-	-	-	-

地域 年齢	矢 崎 町				南 町						本 町
	2丁目	3丁目	4丁目	5丁目	1丁目	2丁目	3丁目	4丁目	5丁目	6丁目	1丁目
総 数	1 128	38	511	157	1 190	1 256	1 522	3 440	696	255	748
0 ~ 4	58	2	30	14	53	79	54	145	43	8	31
5 ~ 9	72	4	28	20	45	92	77	157	39	20	27
10 ~ 14	72	-	21	13	43	78	55	131	32	8	21
15 ~ 19	64	-	25	8	56	72	67	131	25	9	23
20 ~ 24	76	2	31	2	73	63	101	168	34	13	57
25 ~ 29	105	7	83	8	84	72	93	211	64	22	86
30 ~ 34	108	9	44	15	112	116	142	336	78	17	108
35 ~ 39	112	3	35	34	99	150	136	286	64	25	75
40 ~ 44	95	1	37	22	74	103	101	175	47	18	46
45 ~ 49	60	-	28	5	63	75	78	132	34	20	35
50 ~ 54	69	2	34	5	82	76	102	182	36	21	46
55 ~ 59	55	2	40	4	97	58	96	201	53	25	36
60 ~ 64	54	-	26	4	91	84	122	369	59	14	49
65 ~ 69	55	1	16	1	79	56	105	284	35	10	40
70 ~ 74	29	1	16	2	63	37	89	257	24	8	19
75 ~ 79	19	1	9	-	39	25	60	146	11	9	19
80 ~ 84	9	2	4	-	21	11	27	70	5	3	16
85 ~ 89	14	1	3	-	11	8	11	39	8	4	7
90 ~ 94	2	-	1	-	4	1	6	17	5	1	6
95 ~ 99	-	-	-	-	1	-	-	2	-	-	1
100以上	-	-	-	-	-	-	-	1	-	-	-

(16.1.1)

八幡町	清 水 が 丘			日吉町	是 政						矢崎町
	3丁目	1丁目	2丁目		3丁目	1丁目	2丁目	3丁目	4丁目	5丁目	
877	1 116	2 214	2 504	-	2 342	1 443	1 854	830	3 183	811	907
34	47	91	83	-	98	73	95	67	138	41	31
34	48	77	98	-	113	80	91	49	178	46	35
23	26	69	70	-	93	73	95	46	164	41	32
37	35	97	85	-	113	79	77	41	177	42	48
66	131	158	185	-	137	97	117	55	206	49	44
120	124	186	216	-	206	97	171	61	214	58	96
92	114	192	280	-	199	127	165	110	245	72	93
73	116	180	211	-	195	113	156	88	250	85	76
51	81	139	140	-	165	119	129	57	243	58	50
59	56	124	148	-	118	91	89	63	254	41	47
68	67	149	161	-	166	113	126	49	290	45	69
57	73	151	157	-	168	93	126	42	244	54	69
41	38	140	168	-	165	88	120	34	212	62	62
36	31	129	183	-	160	82	115	29	137	44	64
28	50	124	121	-	100	59	67	17	112	43	41
21	33	97	104	-	80	37	57	11	64	15	26
19	27	60	57	-	35	13	33	8	34	7	15
13	15	38	23	-	21	6	15	3	16	5	6
4	4	13	10	-	10	1	8	-	4	2	3
1	-	-	4	-	-	1	2	-	1	1	-
-	-	-	-	-	-	1	-	-	-	-	-

本 町			片 町			宮 西 町					寿 町
2丁目	3丁目	4丁目	1丁目	2丁目	3丁目	1丁目	2丁目	3丁目	4丁目	5丁目	1丁目
2 439	780	1 174	1 623	1 006	449	747	379	1 442	327	801	508
149	24	53	46	42	12	20	8	58	6	29	9
90	22	62	50	37	7	20	7	68	7	40	11
91	45	69	58	32	13	21	13	35	9	27	11
105	37	52	63	59	13	25	13	45	11	31	16
159	41	82	123	71	31	56	59	147	30	70	45
202	70	106	167	89	52	75	38	188	30	82	39
284	61	121	147	100	47	82	45	151	35	84	25
202	47	108	108	86	32	78	25	172	20	77	26
180	59	85	90	71	24	53	19	131	16	79	14
137	40	70	87	56	24	50	15	92	14	41	36
162	55	71	146	77	42	72	24	98	20	62	41
138	89	66	150	64	29	61	26	67	22	47	56
125	54	62	88	50	43	29	22	79	21	43	47
101	56	56	111	56	23	25	11	38	23	21	40
127	31	39	66	33	16	29	17	24	21	21	38
95	28	39	63	42	21	15	13	21	21	26	25
58	10	17	34	20	9	10	15	20	10	9	15
22	6	9	15	11	7	15	4	7	8	10	7
10	4	6	8	7	4	8	5	1	2	2	6
2	1	1	3	2	-	1	-	-	1	-	1
-	-	-	-	1	-	2	-	-	-	-	-

## (5) 年齢(5歳階級)別、町丁別人口(続)

地域 年齢	寿町		日鋼町	晴見町				栄町			武蔵台
	2丁目	3丁目		1丁目	2丁目	3丁目	4丁目	1丁目	2丁目	3丁目	1丁目
総数	931	719	1 513	3 797	1 295	1 279	917	1 862	1 450	2 265	2 587
0 ~ 4	50	21	69	121	40	21	95	33	33	110	186
5 ~ 9	34	19	48	146	50	35	94	51	54	109	128
10 ~ 14	28	17	49	148	48	51	78	71	66	114	120
15 ~ 19	40	31	77	209	59	59	47	120	60	126	100
20 ~ 24	83	83	73	227	110	125	25	152	117	155	167
25 ~ 29	82	74	113	258	140	112	99	122	100	185	250
30 ~ 34	81	70	131	267	72	87	140	98	98	167	275
35 ~ 39	69	53	102	215	99	68	113	109	105	154	248
40 ~ 44	68	33	68	257	61	74	83	117	87	176	175
45 ~ 49	61	53	87	262	67	66	61	115	95	138	121
50 ~ 54	72	58	117	300	81	99	50	109	103	178	125
55 ~ 59	73	62	125	270	102	90	27	123	104	165	145
60 ~ 64	52	34	103	265	76	82	2	124	122	139	114
65 ~ 69	44	36	142	243	85	90	2	125	87	118	113
70 ~ 74	39	31	98	223	80	85	—	152	90	97	118
75 ~ 79	29	25	55	192	69	69	1	116	64	70	58
80 ~ 84	14	11	29	98	33	32	—	75	40	36	61
85 ~ 89	8	7	19	58	14	21	—	30	14	20	30
90 ~ 94	2	1	6	29	9	10	—	17	10	6	38
95 ~ 99	1	—	2	8	—	2	—	2	1	2	11
100以上	1	—	—	1	—	1	—	1	—	—	4

地域 年齢	美好町		分梅町					住吉町			
	2丁目	3丁目	1丁目	2丁目	3丁目	4丁目	5丁目	1丁目	2丁目	3丁目	4丁目
総数	3 113	3 653	1 349	1 402	1 217	820	1 455	2 189	3 597	1 929	1 494
0 ~ 4	130	190	60	85	89	40	69	120	144	154	76
5 ~ 9	174	162	52	69	59	68	80	117	131	106	62
10 ~ 14	171	151	65	67	39	69	55	71	121	78	54
15 ~ 19	143	155	64	67	52	44	52	100	146	71	69
20 ~ 24	225	302	89	85	67	50	80	131	215	129	101
25 ~ 29	211	361	135	138	120	48	147	193	270	207	136
30 ~ 34	258	433	134	146	175	72	181	251	349	259	192
35 ~ 39	298	380	120	138	144	92	129	232	272	196	146
40 ~ 44	216	269	112	100	64	47	81	173	234	121	106
45 ~ 49	202	208	85	68	59	53	76	129	163	81	79
50 ~ 54	230	211	96	94	62	52	81	143	245	112	96
55 ~ 59	175	203	84	86	73	46	104	144	331	103	90
60 ~ 64	180	154	74	75	72	31	118	139	365	104	89
65 ~ 69	133	137	53	55	57	43	71	104	259	83	72
70 ~ 74	132	131	57	50	38	34	58	63	155	59	58
75 ~ 79	113	105	25	34	23	10	30	35	104	32	33
80 ~ 84	78	51	24	32	14	10	23	21	59	14	18
85 ~ 89	30	31	14	9	8	9	16	12	25	11	15
90 ~ 94	11	15	3	4	1	2	3	8	8	9	1
95 ~ 99	3	4	3	—	1	—	1	2	1	—	1
100以上	—	—	—	—	—	—	—	1	—	—	—

(16.1.1)

武蔵台		北山町				西原町				東芝町	美好町
2丁目	3丁目	1丁目	2丁目	3丁目	4丁目	1丁目	2丁目	3丁目	4丁目		1丁目
2 068	2 839	759	1 677	855	1 242	176	1 558	1 012	1 561	1 276	1 978
67	109	11	37	25	47	7	84	27	63	62	70
95	125	23	53	35	75	8	84	30	55	41	79
97	119	35	80	44	62	8	92	45	70	26	98
90	128	41	89	49	59	6	101	48	81	27	87
158	172	46	97	92	66	11	84	58	85	142	151
256	244	47	104	51	61	16	102	63	120	449	158
179	234	52	88	53	79	12	106	75	142	234	178
163	250	38	107	74	85	8	125	64	122	107	142
104	228	43	99	48	94	14	102	62	94	55	127
101	170	45	112	56	52	8	110	71	78	32	125
121	177	55	128	48	99	15	102	71	111	18	148
120	170	66	110	56	81	14	79	84	104	40	137
123	156	57	134	62	84	16	91	85	136	19	99
124	189	52	123	55	66	15	94	70	111	9	88
99	151	62	140	45	81	7	90	79	82	5	100
77	121	44	95	26	66	8	64	39	64	5	96
51	45	24	44	24	50	1	23	27	27	5	54
23	36	15	20	8	23	1	16	7	10	—	29
14	11	3	14	3	10	1	9	6	4	—	11
6	3	—	3	1	1	—	—	1	2	—	1
—	1	—	—	—	1	—	—	—	—	—	—
住吉町	四谷						日新町				
5丁目	1丁目	2丁目	3丁目	4丁目	5丁目	6丁目	1丁目	2丁目	3丁目	4丁目	5丁目
897	3 252	1 017	2 939	1 375	1 088	779	357	800	580	285	927
21	220	51	128	61	122	27	6	58	50	15	54
40	186	45	114	70	75	49	4	47	33	19	58
36	130	28	119	78	44	52	6	32	20	21	42
27	138	46	132	73	48	47	7	37	22	18	44
50	165	73	162	85	41	40	32	42	34	13	59
71	242	97	224	87	95	72	192	67	61	17	61
53	362	116	227	152	185	60	39	101	82	18	94
76	316	77	206	117	130	59	8	70	47	32	68
75	244	56	157	93	71	63	10	40	20	34	50
54	167	49	147	97	47	51	5	36	33	12	45
65	197	73	188	94	53	47	12	57	43	19	89
66	197	70	226	96	48	78	7	71	48	19	84
78	179	76	236	112	41	67	8	60	27	15	68
70	173	63	212	67	51	27	7	49	23	15	52
52	116	31	159	41	20	16	4	14	21	7	27
28	88	36	124	26	5	8	4	10	11	4	19
22	72	18	81	13	6	10	5	5	1	4	8
10	40	8	53	9	4	5	1	3	1	2	3
3	19	3	34	4	2	1	—	1	2	1	2
—	—	1	8	—	—	—	—	—	—	—	—
—	1	—	2	—	—	—	—	—	1	—	—

## (5) 年齢（5歳階級）別、町丁別人口（続）

(16.1.1)

地域 年齢	本 宿 町				西 府 町				
	1丁目	2丁目	3丁目	4丁目	1丁目	2丁目	3丁目	4丁目	5丁目
総 数	1 675	1 238	1 474	1 549	1 005	1 396	1 521	895	602
0 ~ 4	64	81	70	110	47	92	105	26	33
5 ~ 9	72	63	62	92	47	64	89	36	19
10 ~ 14	72	55	51	60	43	47	70	46	14
15 ~ 19	88	54	52	77	46	51	60	49	23
20 ~ 24	141	76	79	76	62	112	117	59	39
25 ~ 29	155	103	122	114	64	157	131	56	66
30 ~ 34	171	159	146	151	94	183	182	77	72
35 ~ 39	120	161	111	163	77	122	145	65	47
40 ~ 44	87	109	81	96	50	80	76	50	27
45 ~ 49	107	73	68	84	45	56	88	70	40
50 ~ 54	142	77	89	103	76	89	114	69	37
55 ~ 59	119	43	89	97	68	81	97	58	49
60 ~ 64	112	55	124	95	69	65	89	74	36
65 ~ 69	91	42	121	91	82	44	52	59	42
70 ~ 74	59	34	82	59	59	48	53	53	26
75 ~ 79	44	29	67	44	34	38	24	24	16
80 ~ 84	17	13	29	19	17	31	15	15	10
85 ~ 89	6	6	19	12	21	21	10	5	1
90 ~ 94	7	5	10	4	4	12	4	2	4
95 ~ 99	1	—	2	2	—	1	—	2	1
100以上	—	—	—	—	—	2	—	—	—

## (6) 世帯人員別世帯数、男女別世帯人員数

(16.1.1)

世帯人員別	世 帯 数	世 帯 人 員		
		総 数	男	女
総 数	103 552	229 793	118 194	111 599
1 人	41 920	41 920	25 985	15 935
2	23 989	47 978	22 585	25 393
3	17 260	51 780	25 576	26 204
4	15 062	60 248	30 290	29 958
5	4 322	21 610	10 676	10 934
6	804	4 824	2 339	2 485
7	152	1 064	547	517
8	30	240	131	109
9	7	63	32	31
10 人以上	6	66	33	33

資料：生活文化部総合窓口課

(7) 外国人登録者数

(各年1.1)

年 次	総 数	男	女
平成12	3 221	1 519	1 702
13	3 403	1 558	1 845
14	3 628	1 709	1 919
15	3 734	1 699	2 035
16	3 836	1 739	2 097

資料：生活文化部総合窓口課

(8) 国籍別外国人登録者数

(16.1.1)

国 籍	人 員	国 籍	人 員	国 籍	人 員
総 数	3 836				
アフガニスタン	7	インドネシア	66	シェラ・レオーネ	1
アルジェリア	1	インド	41	シンガポール	15
アルゼンティン	3	イ ラ ン	15	スロヴァキア	4
オーストラリア	38	イ タ リ ア	4	スロヴェニア	1
オーストリア	2	ジャマイカ	1	南アフリカ共和国	1
バングラデシュ	19	ケ ニ ア	1	ス ペ イ ン	2
ベルギー	3	韓国又は朝鮮	967	スリ・ランカ	15
ボリヴィア	1	ラ オ ス	10	スウェーデン	2
ブラジル	109	レバノン	2	ス イ ス	2
ブルガリア	5	マレーシア	23	シ リ ア	1
カナダ	46	メキシコ	3	チ リ	1
カンボディア	8	モンゴル	34	タ イ	60
中国	1 196	モ ロ ッ コ	3	ト ン ガ	2
コロンビア	13	ミャンマー	11	ト ル コ	2
チェッコ	7	ニュー・ジーランド	21	ウクライナ	4
デンマーク	1	オ ラ ン ダ	2	英国 ( U . K . )	54
ドミニカ共和国	1	ネ パ ー ル	4	米国 ( U . S . A )	281
エジプト	6	ナイジェリア	10	ウズベキスタン	3
フィンランド	1	パキスタン	15	ヴェトナム	49
フィジー	3	パプア・ニューギニア	1	ヴェネズエラ	1
フランス	14	ペ ル ー	28	カザフスタン	4
ガボン	1	フィリピン	515	キルギス	1
ドイツ	12	ポーランド	5	パラグアイ	1
ガーナ	10	ポルトガル	1	無 国 籍	1
ギリシャ	1	ルーマニア	10		
ギニア	1	ロシア	17		
ハンガリー	8	セネガル	1		

資料：生活文化部総合窓口課

## (9) 人口動態

年 次	年 次 末 ・ 月 末 人 口	増 減 人 口	他 県 と の 移 動		
			社 会 増 減	転 入	転 出
平成11	219 073	1 550	873	7 410	6 537
12	220 699	1 626	968	7 437	6 469
13	224 866	4 167	1 388	8 021	6 633
14	227 095	2 229	2 189	8 629	6 440
15	229 793	2 698	2 323	8 821	6 498
1月	226 841	- 254	34	416	382
2	226 941	100	- 19	490	509
3	227 230	289	312	1 701	1 389
4	229 391	2 161	1 555	2 293	738
5	229 605	214	39	505	466
6	229 605	0	- 21	382	403
7	229 319	- 286	- 114	428	542
8	229 539	220	258	714	456
9	229 435	- 104	- 34	419	453
10	229 276	- 159	203	665	462
11	229 422	146	44	379	335
12	229 793	371	66	429	363

注. その他の増減は (増要因) 職権記載、帰化、国外からの転入、回復、住所設定等  
(減要因) 国籍離脱、職権消除、海外移住等

資料：生活文化部総合窓口課

## 戸 籍 本 籍 数

(各年3.31)

年 次	本 籍 数	本 籍 人 口
平成11	60 609	167 001
12	62 048	169 388
13	63 377	171 365
14	64 799	173 931
15	66 032	176 024

資料：生活文化部総合窓口課



都 内 間 移 動			自 然 動 態			そ の 他 の
社 会 増 減	転 入	転 出	自 然 増 減	出 生	死 亡	増 減
- 271	7 531	7 802	828	2 220	1 392	120
- 402	7 564	7 966	978	2 271	1 293	82
1 540	9 763	8 223	1 064	2 318	1 254	175
-1 143	7 649	8 792	1 006	2 318	1 312	177
- 668	8 429	9 097	803	2 182	1 379	240
- 376	524	900	68	220	152	20
37	622	585	42	165	123	40
- 113	1 122	1 235	49	172	123	41
516	1 172	656	67	178	111	23
55	537	482	74	186	112	46
- 59	464	523	54	175	121	26
- 277	553	830	72	169	97	33
- 98	592	690	75	176	101	- 15
- 187	774	961	105	200	95	12
- 447	717	1 164	83	199	116	2
53	551	498	50	159	109	- 1
228	801	573	64	183	119	13

婚 姻 ・ 離 婚 ・ 戸 籍 届 出 件 数

年 度	婚 姻				離 婚			
	総 数	本 籍 人 の 受 理	他 市 町 村 か ら の 送 付	非 本 籍 人 の 受 理	総 数	本 籍 人 の 受 理	他 市 町 村 か ら の 送 付	非 本 籍 人 の 受 理
平成10	2 884	1 184	1 229	471	728	404	247	77
11	2 890	1 155	1 289	446	733	405	266	62
12	2 833	1 156	1 222	455	721	390	261	70
13	2 958	1 195	1 303	460	737	407	257	73
14	2 869	1 179	1 238	452	747	407	276	64

資料：生活文化部総合窓口課

## 平 成 1 5 年 月 別 人 口 (推 計)

(各月1日現在)

月	人 口			世 帯 数
	総 数	男	女	
平成15年1月	234 102	122 211	111 891	101 030
2	233 879	121 920	111 959	100 670
3	233 984	122 033	111 951	100 803
4	234 294	122 203	112 091	101 328
5	236 491	123 834	112 657	103 237
6	236 690	123 931	112 759	103 370
7	236 679	123 896	112 783	103 373
8	236 403	123 610	112 793	103 147
9	236 627	123 875	112 752	103 387
10	236 547	123 749	112 798	103 153
11	236 417	123 435	112 982	102 898
12	236 550	123 460	113 090	102 958

資料：生活文化部総合窓口課

# 国勢調査

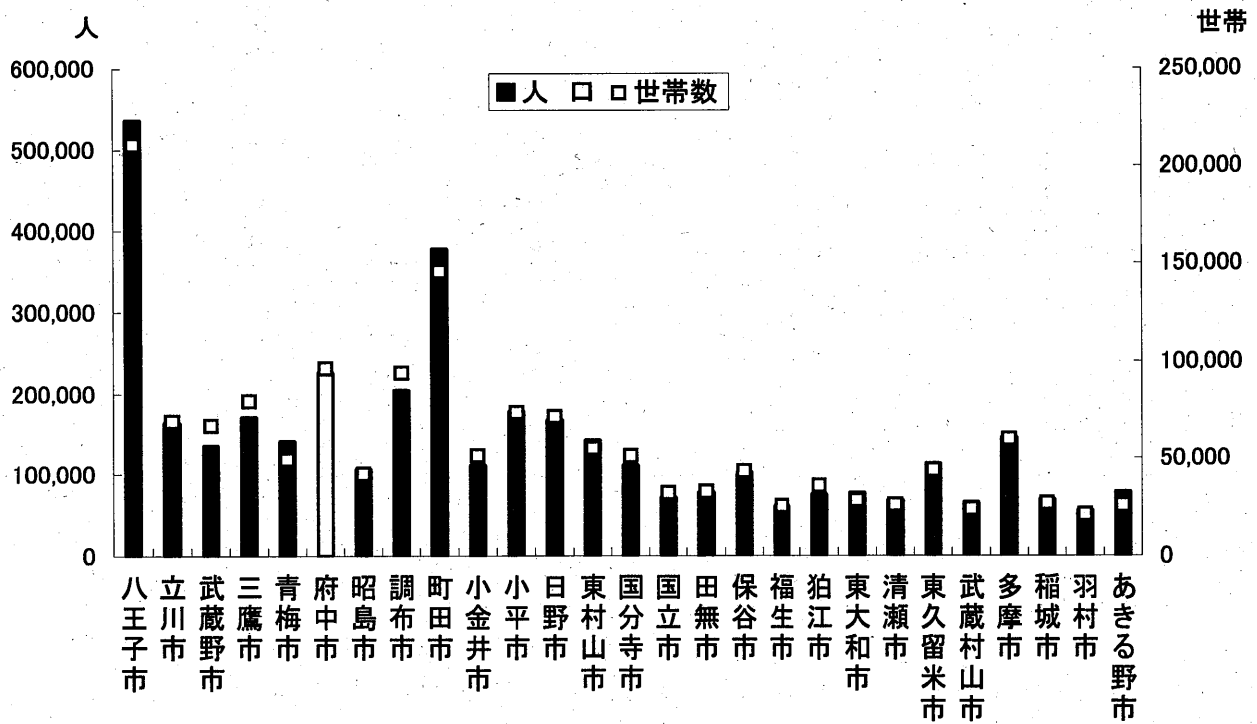

東京都27市別国勢調査人口及び世帯数 (平成12年10月1日現在)

## (1) 人口及び世帯数の推移

(各年10.1)

年 次	世帯数	人 口			女 100 に 対 する 男	1 世 帯 当 たり 人 員	対 前 回 調 査 比 (人 口)	
		総 数	男	女			増 減 数	増 加 率 (%)
大正 9	2 282	12 032	6 111	5 921	103.2	5.27	...	...
14	2 699	14 787	7 868	6 919	113.7	5.48	2 755	22.9
昭和 5	3 087	16 558	8 720	7 838	111.3	5.36	1 771	12.0
10	3 675	22 104	12 861	9 243	139.1	6.01	5 546	33.5
15	4 308	26 110	15 132	10 978	137.8	6.06	4 006	18.1
20	...	34 926	18 198	16 728	108.8	...	8 816	33.8
22	7 897	40 987	22 602	18 385	122.9	5.19	6 061	17.4
25	8 572	45 295	24 845	20 450	121.5	5.28	4 308	10.5
30	11 708	58 937	31 554	27 383	115.2	5.03	13 642	30.1
35	18 705	82 098	43 076	39 022	110.4	4.39	23 161	39.3
40	32 728	126 519	66 397	60 122	110.4	3.87	44 421	54.1
45	45 324	163 173	85 872	77 301	111.1	3.60	36 654	29.0
50	55 120	182 474	95 975	86 499	111.0	3.31	19 301	11.8
55	67 529	192 198	101 546	90 652	112.0	2.85	9 724	5.3
60	72 999	201 972	107 021	94 951	112.7	2.77	9 774	5.1
平成 2	81 245	209 396	111 563	97 833	114.0	2.58	7 424	3.7
7	88 036	216 211	114 001	102 210	111.5	2.46	6 815	3.3
12	96 424	226 769	118 626	108 143	109.7	2.35	10 558	4.9

注. 昭和20年は11月1日現在の人口調査

## (2) 人口集中地区人口、面積及び人口密度

(各年10.1)

年 次	人 口	面 積 (Km <sup>2</sup> )	全 域 に 占 め る 人 口 集 中 地 区 の 割 合 (%)		人 口 密 度 (1 km <sup>2</sup> 当 たり)
			人 口	面 積	
昭和 50	178 721	26.4	97.9	88.4	6 769.7
55	189 288	27.7	98.5	92.8	6 833.5
60	201 453	29.0	99.7	97.1	6 946.7
平成 2	209 396	29.3	100.0	100.0	7 146.6
7	216 211	29.3	100.0	100.0	7 369.2
12	226 769	29.3	100.0	100.0	7 729.0

## (3) 国籍、男女別外国人数

(各年10.1)

年次	総数	韓国 朝鮮	中国	アメリカ	東南アジア、南アジア			その他
					総数	フィリピン	その他	
昭和50	1 077	591	76	336	...	...	...	74
55	1 032	551	92	207	...	...	...	148
60	1 322	616	120	253	...	...	...	292
平成 2	1 850	640	400	257	305	123	182	248
7	2 667	665	631	275	566	298	268	502
12	3 037	756	904	249	555	301	254	522
男	1 737	428	504	142	254	85	169	384
女	1 300	328	400	107	301	216	85	138

注. 1) 昭和50・55・60年の東南アジア、南アジアはその他に含む。

2) 総数には国名「不詳」を含む。

## (4) 配偶関係、年齢(5歳階級)、男女別15歳以上人口

(12.10.1)

年齢	総数			男				女			
	総数	男	女	未婚	有配偶	死別	離別	未婚	有配偶	死別	離別
総数	196 145	102 895	93 250	42 412	53 667	1 844	3 238	26 128	52 996	9 122	4 137
15~19歳	12 593	6 596	5 997	6 568	26	1	1	5 966	29	-	-
20~24	18 958	10 760	8 198	10 400	347	3	8	7 532	636	1	27
25~29	22 027	12 432	9 595	9 659	2 663	5	103	5 348	4 053	10	180
30~34	21 165	11 892	9 273	6 122	5 514	5	247	2 659	6 292	20	288
35~39	17 840	9 943	7 897	3 257	5 953	9	372	1 252	6 149	34	377
40~44	13 977	7 670	6 307	1 888	5 219	17	326	711	5 109	51	376
45~49	14 200	7 615	6 585	1 576	5 412	41	408	517	5 397	117	480
50~54	16 922	8 805	8 117	1 460	6 464	99	539	628	6 432	291	677
55~59	14 578	7 199	7 379	719	5 696	132	451	431	5 807	519	535
60~64	12 560	6 157	6 403	362	5 120	202	341	313	4 747	830	425
65~69	11 110	5 398	5 712	192	4 587	260	213	267	3 940	1 108	310
70~74	8 590	4 059	4 531	133	3 394	293	136	241	2 533	1 478	200
75~79	5 519	2 278	3 241	47	1 821	281	64	154	1 246	1 637	150
80~84	3 377	1 256	2 121	19	960	206	18	64	478	1 444	69
85歳以上	2 729	835	1 894	10	491	290	11	45	148	1 582	43
(再掲)											
65歳以上	31 325	13 826	17 499	401	11 253	1 330	442	771	8 345	7 249	772
65~74歳	19 700	9 457	10 243	325	7 981	553	349	508	6 473	2 586	510
75歳以上	11 625	4 369	7 256	76	3 272	777	93	263	1 872	4 663	262

注. 総数には配偶関係「不詳」を含む。

## (5) 年 齡、男 女 別 人 口

年 齡	人 口			年 齡	人 口		
	総 数	男	女		総 数	男	女
総 数	226 769	118 626	108 143				
0歳～4歳	10 853	5 615	5 238	30歳～34歳	21 165	11 892	9 273
0	2 221	1 139	1 082	30	4 558	2 575	1 983
1	2 178	1 108	1 070	31	4 572	2 592	1 980
2	2 223	1 181	1 042	32	4 299	2 379	1 920
3	2 111	1 085	1 026	33	4 281	2 454	1 827
4	2 120	1 102	1 018	34	3 455	1 892	1 563
5歳～9歳	9 953	5 024	4 929	35歳～39歳	17 840	9 943	7 897
5	2 052	1 055	997	35	4 128	2 324	1 804
6	2 091	1 053	1 038	36	3 833	2 128	1 705
7	1 992	980	1 012	37	3 555	2 007	1 548
8	1 930	957	973	38	3 254	1 837	1 417
9	1 888	979	909	39	3 070	1 647	1 423
10歳～14歳	9 696	5 001	4 695	40歳～44歳	13 977	7 670	6 307
10	1 969	998	971	40	3 042	1 671	1 371
11	1 942	981	961	41	2 851	1 609	1 242
12	1 856	968	888	42	2 772	1 483	1 289
13	1 946	1 005	941	43	2 618	1 405	1 213
14	1 983	1 049	934	44	2 694	1 502	1 192
15歳～19歳	12 593	6 596	5 997	45歳～49歳	14 200	7 615	6 585
15	2 027	1 025	1 002	45	2 652	1 462	1 190
16	2 187	1 101	1 086	46	2 643	1 415	1 228
17	2 064	1 014	1 050	47	2 743	1 479	1 264
18	2 770	1 479	1 291	48	3 001	1 571	1 430
19	3 545	1 977	1 568	49	3 161	1 688	1 473
20歳～24歳	18 958	10 760	8 198	50歳～54歳	16 922	8 805	8 117
20	3 763	2 101	1 662	50	3 461	1 838	1 623
21	3 680	2 065	1 615	51	3 730	1 964	1 766
22	3 754	2 155	1 599	52	3 726	1 960	1 766
23	3 780	2 172	1 608	53	3 653	1 876	1 777
24	3 981	2 267	1 714	54	2 352	1 167	1 185
25歳～29歳	22 027	12 432	9 595	55歳～59歳	14 578	7 199	7 379
25	4 028	2 331	1 697	55	2 507	1 284	1 223
26	4 294	2 438	1 856	56	3 079	1 476	1 603
27	4 615	2 597	2 018	57	3 045	1 482	1 563
28	4 552	2 582	1 970	58	2 996	1 472	1 524
29	4 538	2 484	2 054	59	2 951	1 485	1 466

(12.10.1)

年 齡	人 口			年 齡	人 口		
	総 数	男	女		総 数	男	女
60歳～64歳	12 560	6 157	6 403	90歳～94歳	686	188	498
60	2 700	1 294	1 406	90	212	66	146
61	2 355	1 178	1 177	91	179	48	131
62	2 390	1 166	1 224	92	127	38	89
63	2 563	1 272	1 291	93	111	30	81
64	2 552	1 247	1 305	94	57	6	51
65歳～69歳	11 110	5 398	5 712	95歳～99歳	150	37	113
65	2 467	1 178	1 289	95	54	19	35
66	2 271	1 125	1 146	96	37	7	30
67	2 222	1 093	1 129	97	22	3	19
68	2 109	1 028	1 081	98	21	6	15
69	2 041	974	1 067	99	16	2	14
70歳～74歳	8 590	4 059	4 531	100歳以上	21	1	20
70	1 938	914	1 024	不 詳 者	122	91	31
71	1 766	830	936				
72	1 695	829	866				
73	1 609	739	870				
74	1 582	747	835				
75歳～79歳	5 519	2 278	3 241	(再 掲)			
75	1 393	625	768	15歳未満	30 502	15 640	14 862
76	1 145	502	643	15～64歳	164 820	89 069	75 751
77	1 057	417	640	65歳以上	31 325	13 826	17 499
78	1 012	366	646	65～74歳	19 700	9 457	10 243
79	912	368	544	75歳以上	11 625	4 369	7 256
80歳～84歳	3 377	1 256	2 121	年齢別割合(%)			
80	920	360	560	15歳未満	13.5	13.2	13.7
81	672	243	429	15～64歳	72.7	75.1	70.0
82	656	227	429	65歳以上	13.8	11.7	16.2
83	597	233	364	65～74歳	8.7	8.0	9.5
84	532	193	339	75歳以上	5.1	3.7	6.7
85歳～89歳	1 872	609	1 263	平均年齢	39.4	38.2	40.7
85	426	152	274	年齢中位数	37.0	35.8	38.8
86	422	125	297				
87	418	126	292				
88	351	115	236				
89	255	91	164				

## (6) 住居の種類・住宅の所有の関係別一般世帯数・人員、1世帯当たり人員・延べ面積及び1人当たり延べ面積

(単位：面積 m<sup>2</sup>) (12.10.1)

住居の種類・住宅の所有の関係	世帯数	世帯人員	1世帯 当たり 人員	1世帯 当たり 延べ面積	1人 当たり 延べ面積
一般世帯	96 202	220 988	2.30	—	—
住宅に住む一般世帯	92 964	217 452	2.34	63.2	27.0
主世帯	91 592	214 569	2.34	63.5	27.1
持ち家	40 745	118 593	2.91	94.9	32.6
公営・公団・公社の借家	6 445	15 983	2.48	54.2	21.9
民間の借家	38 176	64 951	1.70	34.1	20.0
給与住宅	6 226	15 042	2.42	47.2	19.6
間借り	1 372	2 883	2.10	42.9	20.4
住宅以外に住む一般世帯	3 238	3 536	1.09	—	—

## (7) 住宅の建て方、住宅の所有の関係別住宅に住む一般世帯数及び一般世帯人員

(12.10.1)

住宅の所有の関係	総数	一戸建	長屋建	共同住宅			その他	
				総数	1・2 階建	3～5 階建		6 階以上
(一般世帯数)								
住宅に住む一般世帯	92 964	32 834	1 516	58 398	21 289	23 755	13 354	216
主世帯	91 592	32 136	1 479	57 787	20 940	23 555	13 292	190
持ち家	40 745	28 972	268	11 435	674	4 243	6 518	70
公営・公団・公社の借家	6 445	4	109	6 332	107	4 308	1 917	—
民間の借家	38 176	2 902	1 015	34 176	19 456	11 380	3 340	83
給与住宅	6 226	258	87	5 844	703	3 624	1 517	37
間借り	1 372	698	37	611	349	200	62	26
(一般世帯人員)								
住宅に住む一般世帯	217 452	96 075	3 542	117 284	33 939	52 168	31 177	551
主世帯	214 569	94 320	3 462	116 293	33 394	51 832	31 067	494
持ち家	118 593	86 529	698	31 154	1 646	11 647	17 861	212
公営・公団・公社の借家	15 983	9	247	15 727	133	10 874	4 720	—
民間の借家	64 951	6 983	2 254	55 548	30 187	19 528	5 833	166
給与住宅	15 042	799	263	13 864	1 428	9 783	2 653	116
間借り	2 883	1 755	80	991	545	336	110	57



(8) 住宅の建て方別住宅に住む主世帯数、主世帯人員数及び1世帯当たり延べ面積

(単位：面積 m<sup>2</sup>) (12.10.1)

住宅の建て方	住宅に住む主世帯数	住宅に住む主世帯人員	1世帯当たり人員	1世帯当たり延べ面積	1人当たり延べ面積
総 数	91 592	214 569	2.34	63.5	27.1
一 戸 建	32 136	94 320	2.94	101.4	34.5
長 屋 建	1 479	3 462	2.34	52.1	22.2
共 同 住 宅 (建物全体の階数)	57 787	116 293	2.01	42.6	21.2
1・2階建	20 940	33 394	1.59	30.9	19.4
3～5階建	23 555	51 832	2.20	46.5	21.1
6階建以上	13 292	31 067	2.34	57.3	24.4
そ の 他	190	494	2.60	68.6	26.4

(9) 夫の年齢 (5歳階級)、妻の年齢 (5歳階級) 別高齢夫婦世帯数

(12.10.1)

夫の年齢	妻 が 60 歳 以 上							(別 掲) 妻が60歳未満
	総 数	60～64歳	65～69	70～74	75～79	80～84	85歳以上	
総 数	6 303	1 389	2 195	1 636	752	274	57	309
夫が65～69歳	2 194	1 119	936	121	17	1	—	269
70～74	2 065	231	1 000	741	77	16	—	34
75～79	1 176	33	226	607	273	32	5	5
80～84	594	5	27	151	310	98	3	—
85歳以上	274	1	6	16	75	127	49	1
(別掲)								
夫が60歳未満	52	—	35	13	3	1	—	—
60～64歳	179	—	148	24	7	—	—	—

(10) 年齢 (5歳階級)、男女別高齢単身者数

(各年10.1)

年 次	65歳以上 総 数	65～69歳	70～74	75～79	80～84	85歳以上	(別 掲) 60歳以上
昭和55	991	429	307	164	73	18	1 443
60	1 437	511	444	284	147	51	2 029
平成 2	2 200	731	607	490	271	101	3 120
7	3 457	1 140	936	690	448	243	4 591
12	5 110	1 447	1 417	1 149	679	418	6 516
男	1 421	514	389	263	139	116	2 073
女	3 689	933	1 028	886	540	302	4 443

(11) 世帯の家族類型別一般世帯数、一般世帯人員及び親族人員

区 分	総 数	親 族							
		総 数	核 家 族 世 帯					そ	
			総 数	夫 婦 の み	夫 婦 と 子 供	男 親 と 子 供	女 親 と 子 供	総 数	夫 婦 と 両 親
一般世帯数	96 202	58 971	53 298	16 514	30 041	1 062	5 681	5 673	134
一般世帯人員	220 988	183 185	159 848	33 065	110 500	2 512	13 771	23 337	539
親族人員	220 248	183 017	159 716	33 028	110 469	2 485	13 734	23 301	536
1世帯当たり親族人員 (再 掲)	2.29	3.10	3.00	2.00	3.68	2.34	2.42	4.11	4.00
6歳未満親族のいる 一般世帯									
世帯数	10 044	10 044	9 320	—	8 934	29	357	724	—
世帯人員	37 803	37 803	33 994	—	32 940	86	968	3 809	—
6歳未満親族人員	12 898	12 898	11 958	—	11 515	36	407	940	—
18歳未満親族のいる 一般世帯									
世帯数	22 035	22 011	19 804	1	18 051	206	1 546	2 207	1
世帯人員	85 691	85 667	74 258	2	69 353	582	4 321	11 409	4
18歳未満親族人員	36 722	36 698	32 960	1	30 274	295	2 390	3 738	1
65歳以上親族のいる 一般世帯									
世帯数	21 724	16 584	12 434	6 852	3 331	388	1 863	4 150	105
世帯人員	53 050	47 880	29 325	13 728	10 720	844	4 033	18 555	420
65歳以上親族人員	29 908	24 768	19 347	11 772	5 247	391	1 937	5 421	200

(12) 世帯の種類別世帯数及び世帯人員

区 分	一 般 世 帯									
	総 数	世帯人 員 が 1 人	2人	3人	4人	5人	6人	7人	8人	9人
世 帯 数	96 202	36 666	22 460	16 458	14 898	4 330	1 045	275	54	9
世帯人員	220 988	36 666	44 920	49 374	59 592	21 650	6 270	1 925	432	81

(12.10.1)

世帯									非親族世帯	単 独 世 帯
の 他 の 親 族 世 帯										
夫婦と片親	夫婦、子供と両親	夫婦、子供と片親	夫婦と他の親族(親、子供を含まない)	夫婦、子供と他の親族(親を含まない)	夫婦、親と他の親族(子供を含まない)	夫婦、子供、親と他の親族	兄弟姉妹のみ	その他		
588	552	2 088	148	355	64	162	919	663	565	36 666
1 766	3 347	10 115	461	1 670	300	1 068	1 928	2 143	1 137	36 666
1 764	3 342	10 108	461	1 668	300	1 068	1 916	2 138	565	36 666
3.00	6.05	4.84	3.11	4.70	4.69	6.59	2.08	3.22	1.00	1.00
—	161	314	4	94	3	83	—	65	—	—
—	968	1 554	12	457	17	560	—	241	—	—
—	217	416	4	109	3	117	—	74	—	—
—	448	1 086	28	228	7	138	10	261	—	24
—	2 758	5 503	91	1 102	44	924	27	956	—	24
—	848	1 892	31	321	10	260	14	361	—	24
538	484	1 920	97	211	47	124	116	508	30	5 110
1 616	2 953	9 304	302	992	219	838	253	1 658	60	5 110
723	909	2 060	181	357	75	180	190	546	30	5 110

(12.10.1)

数	施 設 等 の 世 帯								
	(再掲) 間借り・下宿 などの単身者	(再掲) 会社などの独 身寮の単身者	総 数	寮・寄宿 舎の学生 ・生徒	病院・療 養所の入 院者	社 会 施設の 入所者	自衛隊 営舎内 居住者	矯 正 施設の 入所者	その他
7	870	2 873	109	14	14	9	7	12	53
78	870	2 873	5 659	726	1 328	622	352	2 578	53

## (13) 産業（大分類）、男女別15歳以上就業者数の推移

産業（大分類）	昭和55年				昭和60年			
	総数	男	女	構成比	総数	男	女	構成比
総数	88 107	59 879	28 228	100.0	98 598	65 334	33 264	100.0
第一次産業	1 301	809	492	1.5	1 210	756	454	1.2
A 農業	1 181	699	482		1 103	656	447	
B 林業	6	5	1		1	1	—	
C 漁業	114	105	9		106	99	7	
第二次産業	30 156	23 940	6 216	34.2	31 501	24 513	6 988	31.9
D 鉱業	38	28	10		37	32	5	
E 建設業	8 862	7 804	1 058		9 004	7 834	1 170	
F 製造業	21 256	16 108	5 148		22 460	16 647	5 813	
第三次産業	56 434	35 015	21 419	64.1	65 216	39 700	25 516	66.2
G 電気・ガス・熱供給・水道業	558	488	70		524	454	70	
H 運輸・通信業	4 965	4 422	543		5 356	4 689	667	
I 卸売・小売業、飲食店	20 196	12 196	8 000		22 608	13 132	9 476	
J 金融・保険業	3 477	1 855	1 622		4 020	2 156	1 864	
K 不動産業	1 141	801	340		1 441	959	482	
L サービス業	21 813	12 091	9 722		27 261	15 304	11 957	
M 公務	4 284	3 162	1 122		4 006	3 006	1 000	
分類不能の産業	216	115	101	0.2	671	365	306	0.7

(単位：人・%) (各年10.1)

平成 2 年				平成 7 年				平成 12 年			
総 数	男	女	構成比	総 数	男	女	構成比	総 数	男	女	構成比
107 973	70 345	37 628	100.0	113 839	73 104	40 735	100.0	114 003	71 447	42 556	100.0
1 002	602	400	0.9	1 130	698	432	1.0	865	533	332	0.8
978	587	391		1 117	691	426		857	529	328	
2	2	—		1	1	—		1	1	—	
22	13	9		12	6	6		7	3	4	
32 736	25 390	7 346	30.3	30 201	23 928	6 273	26.5	26 005	20 732	5 273	22.8
26	19	7		26	22	4		19	15	4	
10 335	8 746	1 589		11 149	9 440	1 709		10 099	8 599	1 500	
22 375	16 625	5 750		19 026	14 466	4 560		15 887	12 118	3 769	
73 107	43 700	29 407	67.7	81 033	47 556	33 477	71.2	84 594	48 700	35 894	74.2
414	349	65		435	363	72		459	388	71	
6 096	5 188	908		6 445	5 329	1 116		6 659	5 324	1 335	
23 396	13 219	10 177		24 740	13 625	11 115		25 727	13 805	11 922	
4 602	2 366	2 236		4 731	2 463	2 268		4 274	2 176	2 098	
1 926	1 251	675		2 082	1 297	785		2 284	1 429	855	
32 499	18 304	14 195		38 101	21 222	16 879		40 969	22 501	18 468	
4 174	3 023	1 151		4 499	3 257	1 242		4 222	3 077	1 145	
1 128	653	475	1.1	1 475	922	553	1.3	2 539	1 482	1 057	2.2

## (14) 産業 (大分類)、年齢 (5歳階級)、男女別15歳以上就業者数

年 齢	総 数	A 農 業		B 林 業		C 漁 業		D 鉱 業		E 建設業		F 製造業		G 電気・ガス 熱供給水道業	
		男	女	男	女	男	女	男	女	男	女	男	女	男	女
総 数	114 003	529	328	1	—	3	4	15	4	8 599	1 500	12 118	3 769	388	71
15～19歳	1 942	7	2	—	—	—	—	—	—	113	9	87	31	1	—
20～24	10 768	23	3	—	—	—	—	1	1	492	83	577	348	21	3
25～29	16 558	31	10	—	—	—	—	—	2	969	175	1 873	683	54	15
30～34	15 019	26	14	—	—	—	—	2	—	1 105	168	2 150	552	59	15
35～39	12 698	31	11	—	—	—	—	—	—	906	150	1 763	412	37	11
40～44	10 526	29	19	—	—	—	—	6	—	726	111	1 230	310	47	9
45～49	10 832	37	22	—	—	1	1	—	—	858	151	1 195	332	46	7
50～54	12 622	51	30	—	—	1	2	1	1	1 099	243	1 326	430	60	6
55～59	10 267	46	39	—	—	—	—	1	—	1 024	208	1 012	393	38	2
60～64	6 376	57	42	1	—	—	—	2	—	692	128	523	164	21	3
65～69	3 673	65	42	—	—	—	—	2	—	447	45	250	60	4	—
70～74	1 646	65	60	—	—	1	—	—	—	123	15	85	33	—	—
75～79	697	34	24	—	—	—	—	—	—	33	12	28	12	—	—
80～84	260	17	8	—	—	—	1	—	—	7	2	14	5	—	—
85歳以上	119	10	2	—	—	—	—	—	—	5	—	5	4	—	—

注. 総数には「分類不能の産業」を含む。

## (15) 労働力状態、男女別15歳以上人口

男女・年齢	総 数	勞 働 力 人 口					
		総 数	就 業 者				
			総 数	主に仕事	家事のほか 仕 事	通学のかた わら仕事	休業者
総 数	196 145	119 372	114 003	96 512	12 524	3 328	1 639
15～64歳	164 820	112 583	107 608	91 718	11 160	3 325	1 405
65歳以上	31 325	6 789	6 395	4 794	1 364	3	234
男	102 895	74 887	71 447	67 947	672	1 924	904
15～64歳	89 069	70 166	67 052	64 091	338	1 922	701
65歳以上	13 826	4 721	4 395	3 856	334	2	203
女	93 250	44 485	42 556	28 565	11 852	1 404	735
15～64歳	75 751	42 417	40 556	27 627	10 822	1 403	704
65歳以上	17 499	2 068	2 000	938	1 030	1	31

注. 1) 総数には労働力状態「不詳」を含む。

2) 非労働力人口総数には「その他」を含む。

(12.10.1)

年 齢	H 運輸・通信業		I 卸売・小売業, 飲食店		J 金融・保険業		K 不動産業		L サービス業		M 公務	
	男	女	男	女	男	女	男	女	男	女	男	女
総 数	5 324	1 335	13 805	11 922	2 176	2 098	1 429	855	22 501	18 468	3 077	1 145
15~19歳	58	16	523	556	2	7	5	1	186	204	9	—
20~24	376	140	1 803	1 696	99	279	41	40	2 052	2 044	146	57
25~29	731	251	1 932	1 509	271	412	90	81	3 547	2 960	420	141
30~34	682	165	1 670	1 075	369	303	140	71	3 347	2 275	404	131
35~39	662	141	1 448	926	337	237	118	56	2 794	1 861	426	155
40~44	520	125	1 201	944	259	233	107	58	2 086	1 752	397	149
45~49	539	154	1 183	1 188	241	228	107	63	1 873	1 838	444	119
50~54	743	158	1 398	1 583	237	220	156	114	1 990	1 979	436	123
55~59	577	114	1 163	1 280	204	111	178	100	1 564	1 690	218	121
60~64	286	44	730	648	89	38	179	84	1 318	1 067	76	80
65~69	101	20	462	287	39	14	140	61	961	497	56	53
70~74	33	5	179	113	15	8	84	53	503	195	33	12
75~79	13	2	65	67	11	5	47	45	200	66	12	4
80~84	3	—	33	36	1	3	25	17	56	28	—	—
85歳以上	—	—	15	14	2	—	12	11	24	12	—	—

(12.10.1)

完全失業者	非労働力人口		
	総 数	家 事	通 学
5 369	71 127	34 041	15 960
4 975	47 352	23 270	15 956
394	23 775	10 771	4
3 440	23 515	1 387	8 812
3 114	14 943	313	8 812
326	8 572	1 074	—
1 929	47 612	32 654	7 148
1 861	32 409	22 957	7 144
68	15 203	9 697	4

## (16) 産業 (大分類)、従業上の地位別 15 歳以上就業者数

(12.10.1)

産 業 ( 大 分 類 )	総 数	雇 用 者	役 員	雇 人 の あ る 業 主	雇 人 の な い 業 主	家 族 従 業 者
総 数	114 003	94 683	6 472	3 206	6 481	3 150
A 農 業	857	184	19	61	288	301
B 林 業	1	1	—	—	—	—
C 漁 業	7	4	3	—	—	—
D 鉱 業	19	15	4	—	—	—
E 建 設 業	10 099	6 712	1 202	722	991	471
F 製 造 業	15 887	14 357	868	129	407	126
G 電 気 ・ ガ ス ・ 熱 供 給 水 道 業	459	457	2	—	—	—
H 運 輸 ・ 通 信 業	6 659	6 130	205	50	240	34
I 卸 売 ・ 小 売 業 ・ 飲 食 店	25 727	20 477	1 686	1 074	1 239	1 250
J 金 融 ・ 保 険 業	4 274	3 999	114	25	120	16
K 不 動 産 業	2 284	1 301	416	93	377	97
L サ ー ビ ス 業	40 969	34 589	1 869	1 026	2 673	810
M 公 務	4 222	4 222	—	—	—	—
N 分 類 不 能 の 産 業	2 539	2 235	84	26	146	45
(再 掲)						
第 一 次 産 業	865	189	22	61	288	301
第 二 次 産 業	26 005	21 084	2 074	851	1 398	597
第 三 次 産 業	84 594	71 175	4 292	2 268	4 649	2 207

注. 1) 総数には従業上の地位「不詳」を含む。

2) 雇人のない業主には「家庭内職者」を含む。



## (17) 年齢別昼間・夜間・流入・流出人口

(各年10.1)

年次	昼間人口	流入人口			流出人口			夜間人口	昼間人口指数 (夜間=100)
		総数	通勤者	通学者	総数	通勤者	通学者		
昭和55	176 585	45 692	36 405	9 287	60 499	46 001	14 498	191 392	92.3
60	188 753	53 617	44 837	8 780	66 826	52 630	14 196	201 962	93.5
平成2	195 642	62 917	53 765	9 152	74 838	59 620	15 218	207 563	94.3
7	210 521	70 788	62 635	8 153	76 393	62 504	13 889	216 126	97.4
12	221 456	70 447	62 615	7 832	75 638	63 120	12 518	226 647	97.7
男	116 903	48 510	44 507	4 003	50 142	43 304	6 838	118 535	98.6
女	104 553	21 937	18 108	3 829	25 496	19 816	5 680	108 112	96.7
15歳未満	30 721	1 212	—	1 212	993	—	993	30 502	100.7
15～19歳	10 071	5 110	636	4 474	7 632	847	6 785	12 593	80.0
20～24歳	15 608	7 352	5 597	1 755	10 702	6 447	4 255	18 958	82.3
25～29歳	21 214	9 974	9 731	243	10 787	10 450	337	22 027	96.3
30～34歳	21 232	9 522	9 426	96	9 455	9 377	78	21 165	100.3
35～39歳	18 054	7 950	7 930	20	7 736	7 706	30	17 840	101.2
40～44歳	13 788	5 852	5 841	11	6 041	6 027	14	13 977	98.6
45～49歳	14 898	6 425	6 416	9	5 727	5 717	10	14 200	104.9
50～54歳	17 792	7 381	7 375	6	6 511	6 502	9	16 922	105.1
55～59歳	15 004	5 533	5 530	3	5 107	5 105	2	14 578	102.9
60～64歳	12 512	2 773	2 771	2	2 821	2 817	4	12 560	99.6
65歳以上	30 562	1 363	1 362	1	2 126	2 125	1	31 325	97.6

注. 1) 人口には年齢不詳を含まない。

2) 昼間・夜間人口には労働力状態「不詳」を含む。

## (18) 産業（大分類）別昼間、夜間、流入、流出就業者数

(12.10.1)

産 業（大分類）	昼 間 就業者	流 入 通勤者	流 出 通勤者	流入超過 通勤者	常 住 就業者	地域内 通勤者	自 宅 就業者
総 数	113 498	62 615	63 120	- 505	114 003	41 319	9 564
第 一 次 産 業	885	110	90	20	865	279	496
A 農 業	876	106	87	19	857	278	492
B 林 業	2	2	1	1	1	-	-
C 漁 業	7	2	2	-	7	1	4
第 二 次 産 業	31 215	18 916	13 706	5 210	26 005	9 963	2 336
D 鉱 業	8	7	18	- 11	19	1	-
E 建 設 業	9 461	4 257	4 895	- 638	10 099	3 473	1 731
F 製 造 業	21 746	14 652	8 793	5 859	15 887	6 489	605
第 三 次 産 業	79 035	42 768	48 327	-5 559	84 594	29 734	6 533
G 電気・ガス・熱供給水道業	324	237	372	- 135	459	87	-
H 運 輸 ・ 通 信 業	6 937	4 344	4 066	278	6 659	2 415	178
I 卸売・小売業、飲食店	21 188	8 878	13 417	-4 539	25 727	9 782	2 528
J 金 融 ・ 保 険 業	3 102	2 190	3 362	-1 172	4 274	806	106
K 不 動 産 業	1 700	515	1 099	- 584	2 284	569	616
L サ ー ビ ス 業	41 392	24 410	23 987	423	40 969	13 878	3 104
M 公 務	4 392	2 194	2 024	170	4 222	2 197	1
分 類 不 能 の 産 業	2 363	821	997	- 176	2 539	1 343	199

(19) 常住地による従業・通学市区町村別15歳以上就業者数及び通学者数  
(府中市に常住する者)

(12.10.1)

常住地による 従業・通学市区町村	総数	15歳以上		従業地・通学地に よる常住市区町村	総数	15歳以上	
		就業者	通学者			就業者	通学者
府中市に常住する 就業者・通学者	129 963	114 003	15 960	日野市	1 289	1 032	257
府中市内	55 318	50 883	4 435	東村山市	297	258	39
他市区町村	74 645	63 120	11 525	国分寺市	1 573	1 415	158
東京都	68 038	57 516	10 522	国立市	1 896	1 417	479
千代田区	5 146	4 601	545	田無市	169	149	20
中央区	2 505	2 490	15	保谷市	157	95	62
港区	4 110	3 976	134	福生市	114	110	4
新宿区	6 901	6 187	714	狛江市	387	326	61
文京区	1 037	837	200	東大和市	150	147	3
台東区	500	484	16	清瀬市	98	63	35
墨田区	251	239	12	東久留米市	163	148	15
江東区	753	742	11	武蔵村山市	144	140	4
品川区	1 209	1 157	52	多摩市	2 320	2 002	318
目黒区	738	605	133	稲城市	991	885	106
大田区	643	617	26	羽村市	153	147	6
世田谷区	3 284	2 502	782	あきる野市	163	114	49
渋谷区	4 295	3 748	547	その他都内町村	112	102	10
中野区	946	764	182	埼玉県	1 720	1 367	353
杉並区	2 261	1 746	515	川越市	100	79	21
豊島区	1 032	869	163	川口市	72	70	2
北区	235	194	41	浦和市	196	140	56
荒川区	83	72	11	大宮市	147	132	15
板橋区	295	259	36	所沢市	275	239	36
練馬区	419	359	60	その他	930	707	223
足立区	83	82	1	千葉県	471	365	106
葛飾区	39	37	2	千葉市	98	81	17
江戸川区	147	132	15	市川市	38	31	7
八王子市	4 197	2 429	1 768	船橋市	70	54	16
立川市	2 391	2 094	297	松戸市	38	29	9
武蔵野市	1 836	1 520	316	その他	227	170	57
三鷹市	2 408	2 081	327	神奈川県	3 869	3 377	492
青梅市	319	236	83	横浜市	1 156	1 000	156
昭島市	428	407	21	川崎市	1 792	1 635	157
調布市	6 034	5 228	806	相模原市	383	340	43
町田市	774	456	318	その他	538	402	136
小金井市	1 763	1 219	544	山梨県	129	96	33
小平市	800	597	203	上野原町	48	24	24
				その他	81	72	9
				その他の道府県	418	399	19

(20) 従業地・通学地による常住市区町村別15歳以上就業者数及び通学者数  
(府中市で従業・通学する者)

(12.10.1)

従業地・通学地による常住市区町村	総数	15歳以上 就業者	15歳以上 通学者	従業地・通学地による常住市区町村	総数	15歳以上 就業者	15歳以上 通学者
府中市で従業・通学する者	124 553	113 498	11 055	日野市	4 416	4 191	225
府中市に常住	55 318	50 883	4 435	東村山市	955	878	77
他市区町村に常住	69 235	62 615	6 620	国分寺市	2 652	2 389	263
東京都	53 029	47 692	5 337	国立市	2 648	2 354	294
千代田区	22	20	2	田無市	243	221	22
中央区	32	26	6	保谷市	253	238	15
港区	84	74	10	福生市	506	480	26
新宿区	306	271	35	狛江市	560	435	125
文京区	137	98	39	東大和市	617	563	54
台東区	56	50	6	清瀬市	284	266	18
墨田区	70	62	8	東久留米市	424	389	35
江東区	157	137	20	武蔵村山市	472	442	30
品川区	171	154	17	多摩市	5 349	4 819	530
目黒区	187	171	16	稲城市	2 159	1 924	235
大田区	319	296	23	羽村市	399	370	29
世田谷区	1 660	1 472	188	あきる野市	609	567	42
渋谷区	253	225	28	その他都内町村	356	317	39
中野区	439	390	49	埼玉県	6 375	5 882	493
杉並区	1 231	1 071	160	川越市	279	262	17
豊島区	236	177	59	川口市	304	287	17
北区	332	230	102	浦和市	648	611	37
荒川区	99	74	25	大宮市	245	216	29
板橋区	416	355	61	所沢市	1 530	1 421	109
練馬区	696	613	83	その他	3 369	3 085	284
足立区	168	152	16	千葉県	1 045	872	173
葛飾区	130	117	13	千葉市	120	84	36
江戸川区	214	201	13	市川市	159	143	16
八王子市	7 059	6 662	397	船橋市	128	113	15
立川市	2 257	2 152	105	松戸市	163	148	15
武蔵野市	737	599	138	その他	475	384	91
三鷹市	1 571	1 128	443	神奈川県	8 003	7 523	480
青梅市	1 127	1 041	86	横浜市	1 769	1 604	165
昭島市	1 310	1 237	73	川崎市	3 315	3 200	115
調布市	3 981	3 356	625	相模原市	1 514	1 453	61
町田市	1 204	1 122	82	その他	1 405	1 266	139
小金井市	1 788	1 583	205	山梨県	310	293	17
小平市	1 678	1 533	145	上野原町	132	129	3
				その他	178	164	14
				その他の道府県	473	353	120

## (21) 平成12年国勢調査東京都区市町村別人口及び世帯数

(12.10.1)

地 域	人 口			平成7年国勢調査人口 に対する増減		世 帯 数	1世帯 当たり 人 員
	総 数	男	女	増 減 数	増減率(%)		
全 国	126 925 843	62 110 764	64 815 079	1 355 597	1.08	47 062 743	2.70
東 京 都	12 064 101	6 028 562	6 035 539	290 496	2.47	5 423 551	2.22
区 部	8 134 688	4 044 026	4 090 662	167 074	2.10	3 810 919	2.13
市 部	3 841 419	1 940 160	1 901 259	128 737	3.47	1 581 343	2.43
郡 部	60 354	30 216	30 138	- 878	-1.43	19 032	3.17
島 部	27 640	14 160	13 480	- 4 437	-13.83	12 257	2.26
区 部	8 134 688	4 044 026	4 090 662	167 074	2.10	3 810 919	2.13
千代田区	36 035	16 995	19 040	1 255	3.61	16 285	2.21
中央区	72 526	35 277	37 249	8 603	13.46	35 783	2.03
港区	159 398	74 940	84 458	14 513	10.02	80 543	1.98
新宿区	286 726	143 177	143 549	7 678	2.75	154 687	1.85
文京区	176 017	86 066	89 951	3 543	2.05	85 494	2.06
台東区	156 325	79 350	76 975	2 407	1.56	74 589	2.10
墨田区	215 979	106 942	109 037	298	0.14	94 168	2.29
江東区	376 840	188 393	188 447	11 236	3.07	162 240	2.32
品川区	324 608	160 855	163 753	- 769	-0.24	157 986	2.05
目黒区	250 140	118 895	131 245	7 040	2.90	127 878	1.96
大田区	650 331	327 496	322 835	14 055	2.21	297 340	2.19
世田谷区	814 901	398 741	416 160	33 797	4.33	404 792	2.01
渋谷区	196 682	94 295	102 387	8 210	4.36	106 433	1.85
中野区	309 526	154 865	154 661	2 945	0.96	165 900	1.87
杉並区	522 103	254 615	267 488	6 300	1.22	268 873	1.94
豊島区	249 017	125 373	123 644	2 765	1.12	134 646	1.85
北区	326 764	161 957	164 807	- 7 363	-2.20	153 066	2.13
荒川区	180 468	90 224	90 244	3 582	2.03	79 434	2.27
板橋区	513 575	258 262	255 313	2 160	0.42	240 092	2.14
練馬区	658 132	327 085	331 047	22 386	3.52	287 243	2.29
足立区	617 123	310 882	306 241	- 5 147	-0.83	250 848	2.46
葛飾区	421 519	212 088	209 431	- 2 959	-0.70	173 559	2.43
江戸川区	619 953	317 253	302 700	30 539	5.18	259 040	2.39

注. 世帯の種類「不祥」を含む

## (21) 平成12年国勢調査東京都区市町村別人口及び世帯数 (続)

(12.10.1)

地 域	人 口			平成7年国勢調査人口 に対する増減		世 帯 数	1世帯 当たり 人 員
	総 数	男	女	増 減 数	増減率(%)		
市 部	3 841 419	1 940 160	1 901 259	128 737	3.47	1 581 343	2.43
八王子市	536 046	273 862	262 184	32 683	6.49	210 744	2.54
立川市	164 709	82 542	82 167	6 825	4.32	69 074	2.38
武蔵野市	135 746	66 086	69 660	695	0.51	66 896	2.03
三鷹市	171 612	86 364	85 248	5 891	3.55	79 660	2.15
青梅市	141 394	71 243	70 151	4 160	3.03	49 304	2.87
府中市	226 769	118 626	108 143	10 558	4.88	96 424	2.35
昭島市	106 532	53 808	52 724	- 760	-0.71	41 812	2.55
調布市	204 759	103 846	100 913	6 185	3.11	94 149	2.17
町田市	377 494	187 920	189 574	16 969	4.71	145 764	2.59
小金井市	111 825	56 851	54 974	2 546	2.33	51 263	2.18
小平市	178 623	89 596	89 027	5 677	3.28	73 693	2.42
日野市	167 942	87 156	80 786	1 405	0.84	71 505	2.35
東村山市	142 290	70 747	71 543	7 178	5.31	54 989	2.59
国分寺市	111 404	56 666	54 738	5 618	5.31	51 102	2.18
国立市	72 187	36 379	35 808	5 468	8.20	32 043	2.25
田無市	78 165	39 185	38 980	3 352	4.48	32 891	2.38
保谷市	102 720	51 123	51 597	2 460	2.45	43 153	2.38
福生市	61 427	31 167	30 260	- 70	-0.11	25 354	2.42
狛江市	75 711	38 131	37 580	1 055	1.41	35 735	2.12
東大和市	77 212	38 541	38 671	857	1.12	28 375	2.72
清瀬市	68 037	33 094	34 943	651	0.97	26 107	2.61
東久留米市	113 302	56 300	57 002	2 205	1.98	43 823	2.59
武蔵村山市	66 052	33 573	32 479	- 963	-1.44	24 003	2.75
多摩市	145 862	73 811	72 051	- 2 251	-1.52	59 790	2.44
稲城市	69 235	35 512	33 723	6 429	10.24	26 831	2.58
羽村市	56 013	28 768	27 245	918	1.67	21 081	2.66
あきる野市	78 351	39 263	39 088	2 996	3.98	25 778	3.04

## (21) 平成12年国勢調査東京都区市町村別人口及び世帯数(続)

(12.10.1)

地 域	人 口			平成7年国勢調査人口 に対する増減		世 帯 数	1世帯 当たり 人 員
	総 数	男	女	増 減 数	増減率(%)		
郡 部	60 354	30 216	30 138	- 878	-1.43	19 032	3.17
瑞穂町	32 892	16 651	16 241	178	0.54	10 757	3.06
日の出町	16 631	8 214	8 417	- 70	-0.42	4 776	3.48
檜原村	3 256	1 618	1 638	- 304	-8.54	1 009	3.23
奥多摩町	7 575	3 733	3 842	- 682	-8.26	2 490	3.04
島 部	27 640	14 160	13 480	-4 437	-13.83	12 257	2.26
大島支庁	14 817	7 339	7 478	- 632	-4.09	6 257	2.37
大島町	9 224	4 568	4 656	- 469	-4.84	4 115	2.24
利島村	302	165	137	- 15	-4.73	169	1.79
新島村	3 147	1 518	1 629	- 16	-0.51	1 206	2.61
神津島村	2 144	1 088	1 056	- 132	-5.80	767	2.80
三宅支庁	308	172	136	-3 798	-92.50	175	1.76
三宅村	-	-	-	-3 831	-100.00	-	-
御蔵島村	308	172	136	33	12.00	175	1.76
八丈支庁	9 691	4 875	4 816	- 22	-0.23	4 460	2.17
八丈町	9 488	4 756	4 732	12	0.13	4 345	2.18
青ヶ島村	203	119	84	- 34	-14.35	115	1.77
小笠原支庁	2 824	1 774	1 050	15	0.53	1 365	2.07
小笠原村	2 824	1 774	1 050	15	0.53	1 365	2.07

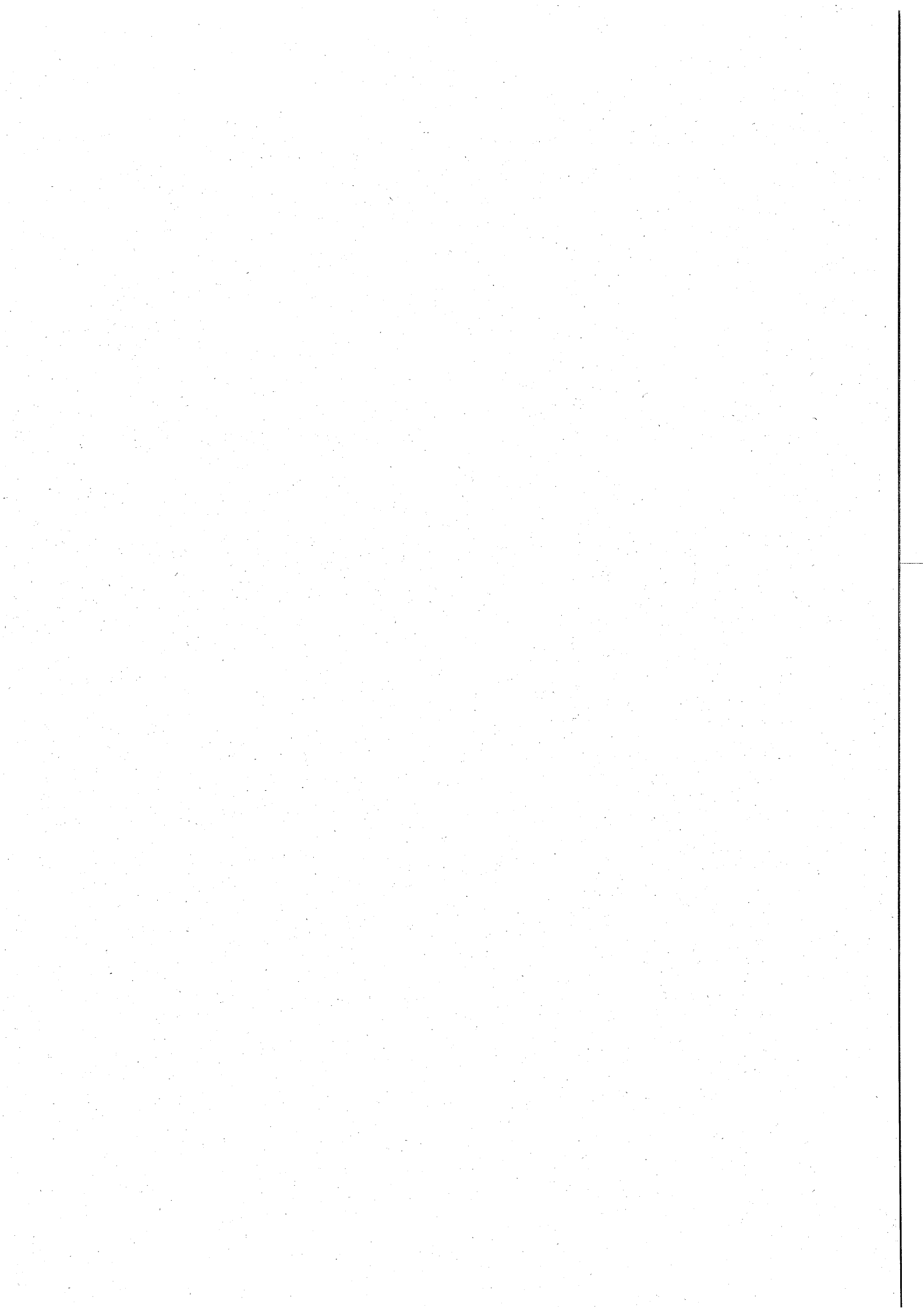



### 3. 財政・税務・金融

### 会 計 別 決 算 額 ( 歳 入 )

(単位：円)

区 分	平成10年度	平成11年度	平成12年度	平成13年度	平成14年度
一 般 会 計	76 370 890 097	79 215 424 833	68 992 537 165	76 697 856 613	77 862 185 238
特 別 会 計					
国民健康保険	11 485 063 174	12 469 089 828	13 378 278 657	14 056 992 148	14 273 368 544
老人保健医療	12 633 202 751	13 980 410 657	13 583 811 840	14 519 118 665	14 415 422 390
介護保険	—	—	5 147 673 673	6 201 514 137	7 034 470 693
競走事業	121 144 519 173	109 409 971 466	107 351 866 107	106 884 824 697	98 798 219 472
公共用地	2 661 374 797	8 303 516 889	12 137 716 673	6 908 455 270	2 526 485 030
下水道事業	5 228 294 179	4 632 974 238	4 586 599 155	4 562 949 051	5 087 776 206
受託水道事業	2 340 560 935	2 054 080 078	1 993 026 397	2 163 924 968	2 323 336 800
火災共済事業	8 145 335	4 691 531	4 378 624	4 903 228	6 506 401
シルバー入院共済事業	164 297 072	163 273 344	134 390 244	40 353 580	—

### 会 計 別 決 算 額 ( 歳 出 )

(単位：円)

区 分	平成10年度	平成11年度	平成12年度	平成13年度	平成14年度
一 般 会 計	74 532 667 699	78 135 107 501	67 503 013 910	75 037 050 660	76 579 744 435
特 別 会 計					
国民健康保険	11 405 552 174	12 344 938 828	13 204 778 657	14 008 907 148	14 157 953 544
老人保健医療	12 631 890 074	13 968 315 167	13 503 830 126	14 386 474 884	14 219 668 688
介護保険	—	—	5 032 827 855	6 165 275 167	6 883 313 717
競走事業	121 032 034 046	109 180 771 326	106 701 952 731	105 682 673 383	98 619 844 102
公共用地	2 447 874 104	8 281 497 059	11 744 003 471	6 894 892 875	2 522 087 625
下水道事業	5 199 042 013	4 568 685 048	4 537 204 605	4 512 087 384	5 054 743 069
受託水道事業	2 340 560 935	2 054 080 078	1 993 026 397	2 163 924 968	2 323 336 800
火災共済事業	7 995 445	3 084 140	2 564 245	2 972 155	4 669 685
シルバー入院共済事業	138 397 690	136 901 570	118 324 720	31 856 080	—

資料：出納課

一 般 会 計 決 算 額 ( 歳 入 )

(単位：円)

区 分	平成10年度	平成11年度	平成12年度	平成13年度	平成14年度
総 額	76 370 890 097 79 215 424 833 68 992 537 165 76 697 856 613 77 862 185 238				
市 税	46 547 736 328 42 874 220 139 41 844 272 014 43 097 089 572 42 731 345 358				
地 方 譲 与 税	395 820 000	405 200 000	424 391 000	434 005 000	438 497 000
利 子 割 交 付 金	530 449 000	510 883 000	1 299 844 000	1 310 847 000	499 967 000
地 方 消 費 税 交 付 金	2 494 705 000	2 321 393 000	2 393 808 000	2 597 877 000	2 302 913 000
特 別 地 方 消 費 税 交 付 金	30 171 000	27 259 000	7 734 000	719 000	-
自 動 車 取 得 税 交 付 金	514 943 000	454 400 000	484 669 000	514 151 000	457 573 000
国 有 提 供 施 設 等 所 在 市 町 村 助 成 交 付 金 等	4 085 000	3 533 000	3 476 000	3 461 000	3 470 000
地 方 特 例 交 付 金	-	1 264 449 000	1 633 346 000	1 616 472 000	1 679 729 000
地 方 交 付 税	116 132 000	119 002 000	127 010 000	115 007 000	107 013 000
交 通 安 全 対 策 特 別 交 付 金	42 721 000	41 908 000	36 359 000	39 379 000	39 829 000
分 担 金 及 び 負 担 金	1 552 759 247	1 623 193 305	612 476 761	693 979 454	770 245 913
使 用 料 及 び 手 数 料	1 721 528 214	1 859 069 105	1 942 471 852	1 929 606 284	1 943 723 334
国 庫 支 出 金	6 431 396 099	8 096 409 365	5 448 497 015	8 559 938 079	6 354 751 712
都 支 出 金	6 281 780 059	5 788 731 001	5 783 063 593	7 016 101 267	5 859 216 529
財 産 収 入	235 862 644	143 353 560	158 152 049	227 918 921	210 467 747
寄 附 金	827 673 326	826 000 525	791 616 851	918 361 537	804 961 418
繰 入 金	3 828 273 498	6 966 620 874	896 781 245	2 173 610 620	6 455 062 269
繰 越 金	986 854 853	1 338 222 398	930 317 332	989 523 255	1 060 805 953
諸 収 入	1 865 099 829	1 057 177 561	2 367 551 453	2 026 509 624	4 250 656 005
市 債	1 962 900 000	3 494 400 000	1 806 700 000	2 433 300 000	1 891 958 000

一 般 会 計 決 算 額 ( 歳 出 )

(単位：円)

区 分	平成10年度	平成11年度	平成12年度	平成13年度	平成14年度
総 額	74 532 667 699 78 135 107 501 67 503 013 910 75 037 050 660 76 579 744 435				
議 会 費	507 493 974	493 757 882	505 190 927	500 690 190	468 651 917
総 務 費	9 747 212 816	10 902 344 094	9 608 874 479	9 553 467 447	9 334 275 376
民 生 費	24 654 163 550	27 862 724 571	24 243 406 895	25 422 686 512	29 464 428 110
衛 生 費	7 461 813 271	6 893 552 650	6 801 963 343	7 295 535 187	7 477 320 142
労 働 費	164 663 266	147 706 321	137 284 365	132 446 325	121 225 948
農 林 水 産 業 費	175 512 052	140 582 391	129 476 723	121 716 881	120 975 037
商 工 費	933 725 103	960 238 849	430 607 427	439 080 705	431 743 153
土 木 費	5 001 031 091	9 409 733 054	5 968 282 166	11 841 149 896	5 873 685 652
消 防 費	2 717 509 363	2 728 630 317	2 732 773 397	2 866 463 799	3 077 737 530
教 育 費	11 544 738 499	12 293 240 263	10 461 428 792	9 354 623 188	8 942 952 171
公 債 費	9 389 804 714	6 115 575 473	5 997 425 305	5 901 551 473	6 068 330 248
諸 支 出 金	2 235 000 000	187 021 636	486 300 091	1 607 639 057	5 198 419 151

資料：出納課

## 普通会計決算額（歳入）

（単位：千円）

区 分	平成10年度	平成11年度	平成12年度	平成13年度	平成14年度
総 額	79 219 829	83 773 847	80 042 065	82 296 897	79 162 850
地 方 税	46 547 736	42 874 220	41 844 272	43 097 090	42 731 345
地 方 譲 与 税	395 820	405 200	424 391	434 005	438 497
利 子 割 交 付 金	530 449	510 883	1 299 844	1 310 847	499 967
地 方 消 費 税 交 付 金	2 494 705	2 321 393	2 393 808	2 597 877	2 302 913
特 別 地 方 消 費 税 交 付 金	30 171	27 259	7 734	719	—
自 動 車 取 得 税 交 付 金	514 943	454 400	484 669	514 151	457 573
地 方 特 例 交 付 金	—	1 264 449	1 633 346	1 616 472	1 679 729
地 方 交 付 税	116 132	119 002	127 010	115 007	107 013
交 通 安 全 対 策 特 別 交 付 金	42 721	41 908	36 359	39 379	39 829
国 有 提 供 施 設 等 所 在 市 町 村 助 成 交 付 金	4 085	3 533	3 476	3 461	3 470
分 担 金 及 び 負 担 金	1 521 180	1 573 992	437 811	408 230	458 651
使 用 料	1 409 413	1 534 985	1 528 207	1 568 670	1 654 863
手 数 料	487 253	505 870	569 837	546 650	542 852
国 庫 支 出 金	6 600 396	8 219 059	5 587 757	8 627 754	6 772 719
都 支 出 金	6 323 038	5 878 731	5 835 364	7 068 601	5 956 489
財 産 収 入	973 045	3 420 823	4 779 178	863 818	390 955
寄 附 金	1 327 673	1 326 001	1 891 617	1 418 362	1 304 961
繰 入 金	3 961 081	7 098 744	7 258 165	7 399 169	7 108 004
繰 越 金	1 211 826	1 552 772	953 816	1 383 616	1 074 799
諸 収 入	2 355 262	991 223	1 121 004	849 719	2 937 363
地 方 債	2 372 900	3 649 400	1 824 400	2 433 300	2 700 858

資料：財務部財政課

普通会計決算額（歳出）

（単位：千円）

区 分	平成10年度	平成11年度	平成12年度	平成13年度	平成14年度
総 額	77 142 057	82 643 531	78 140 949	80 612 100	77 874 175
議 会 費	507 606	493 870	505 303	500 804	468 745
総 務 費	10 851 335	9 956 322	8 830 158	9 509 704	13 141 799
民 生 費	25 062 286	28 228 293	23 616 748	24 882 339	29 146 065
衛 生 費	7 455 395	9 542 049	16 780 512	12 532 183	7 473 603
労 働 費	556 325	544 558	550 307	588 305	573 715
農 林 水 産 業 費	175 512	140 583	129 478	121 717	120 975
商 工 費	933 725	959 756	430 607	436 545	430 094
土 木 費	7 598 541	11 046 954	7 872 806	13 423 359	8 042 282
消 防 費	2 727 606	2 733 353	2 736 728	2 873 896	3 087 731
教 育 費	11 868 588	12 875 917	10 949 426	10 051 788	9 530 927
災 害 復 旧 費	—	—	—	—	—
公 債 費	9 405 138	6 121 876	5 738 876	5 691 460	5 858 239
諸 支 出 金	—	—	—	—	—

資料：財務部財政課

市 税 の 収 入 状 況

（単位：円）

区 分	平成10年度	平成11年度	平成12年度	平成13年度	平成14年度
総 額	46 547 736 328	42 874 220 139	41 844 272 014	43 097 089 572	42 731 345 358
市 民 税	23 417 437 820	19 237 742 556	18 447 805 037	18 674 110 512	18 128 079 484
固 定 資 産 税	18 797 186 631	19 191 652 552	19 014 677 372	19 926 871 160	20 068 037 805
軽 自 動 車 税	82 232 400	82 646 483	84 953 217	88 361 691	89 333 260
市 た ば こ 税	1 445 631 338	1 471 876 386	1 455 420 981	1 416 197 379	1 413 602 574
都 市 計 画 税	2 801 451 239	2 887 776 762	2 839 098 807	2 902 835 330	2 949 221 735
特 別 土 地 保 有 税	3 796 900	2 525 400	2 316 600	88 713 500	83 070 500

資料：出納課「決算調書」

## 普通会計決算額及び財政力指数東京都26市比較（平成14年度）

市名	歳入	歳出	歳出1人当たり	財政力指数値
	千円	千円	円	
八王子市	155 697 138	153 649 633	293 320	0.985
立川市	61 390 789	60 529 488	365 936	1.128
武蔵野市	58 715 272	56 153 913	427 641	1.576
三鷹市	56 665 535	54 733 894	325 675	1.157
青梅市	41 130 451	40 339 931	290 132	0.847
府中市	79 162 850	77 874 175	342 711	1.143
昭島市	33 531 890	33 154 572	306 170	0.948
調布市	66 316 953	64 513 186	318 700	1.143
町田市	115 835 793	114 235 876	291 072	1.089
小金井市	30 081 584	29 833 102	275 246	0.938
小平市	49 124 097	48 042 669	275 078	0.945
日野市	51 304 356	50 381 959	304 494	0.944
東村山市	43 190 288	43 030 597	302 898	0.782
国分寺市	38 239 221	37 825 220	341 284	0.968
国立市	23 789 569	23 522 119	328 159	0.904
福生市	22 275 837	21 600 089	361 206	0.719
狛江市	22 661 723	22 419 847	298 868	0.831
東大和市	23 566 330	22 726 722	285 687	0.796
清瀬市	21 848 599	21 473 928	313 593	0.656
東久留米市	32 133 708	30 942 637	272 795	0.777
武蔵村山市	22 913 015	22 117 851	336 362	0.785
多摩市	45 503 599	44 736 337	317 342	1.186
稲城市	27 076 344	26 556 711	367 404	0.816
羽村市	18 888 026	18 649 635	338 875	0.978
あきる野市	25 750 457	25 193 903	317 204	0.752
西東京市	59 694 543	58 717 942	324 672	0.894

注. 1) 財政力指数値＝基準財政収入額／基準財政需要額の前3か年平均。（当該年度を含む）

2) 普通会計は公営企業会計を除く各会計の純計。

3) 歳出一人当たり欄に使用した人口は15.4.1現在住民基本台帳人口による。

資料：財務部財政課

小口事業資金貸付状況及び業種別利用状況

(単位：金額 千円)

年度・業種別	申込件数	申込金額	貸付件数	貸付金額
平成 10	567	2 449 900	478	1 922 850
11	674	3 262 950	559	2 454 450
12	620	3 029 300	536	2 377 500
13	682	3 455 900	537	2 479 800
14	538	2 671 100	485	2 120 600
製造業	70	401 100	59	296 200
建設業	149	721 900	145	637 700
運送業	10	45 200	6	18 600
卸売業	32	187 700	32	166 000
小売業	101	483 500	91	400 500
飲食業	42	168 800	34	99 300
サービス業	118	570 100	105	428 700
その他	16	92 800	13	73 600

注. 公害防止資金を除く。

資料：生活文化部産業経済課

種 類 別 金 融 機 関 数

年度末	総数	種 類 別						
		都市銀行	第二地方 銀行	信託銀行	信用金庫	信用組合	労働金庫	農業協同 組合
平成 10	32	9	5	1	6	2	1	8
11	32	9	5	1	6	2	1	8
12	32	9	5	1	6	2	1	8
13	32	9	5	1	6	2	1	8
14	29	7	5	1	6	1	1	8

資料：出納課

## 銀行預金及び貸出額

(単位：金額 百万円)

年 度	本支店数	預 金 額	貸 出 額
平成10	15	740 964	427 861
11	15	766 717	433 771
12	15	787 508	500 476
13	15	780 686	499 017
14	13	821 546	472 366

注. この表の「銀行」とは、都市銀行、第二地方銀行協会加盟の地方銀行、信託銀行をいう。

資料：全国銀行協会金融調査部



## 4. 農 業

## 農 家 数 及 び 農 家 人 口

(各年2.1)

年 次	農 家 数					農 家 人 口			
	総 数	専 業 農 家	兼 業 農 家			総 数	農 業 専 従 人 口		
			総 数	第 1 種 兼 業	第 2 種 兼 業		総 数	男	女
平成 1 1	504	13	491	22	469	2 314	1 074	578	496
1 2	521	12	509	26	483	2 366	1 118	600	518
1 3	521	11	510	29	481	2 349	1 121	605	516
1 4	513	9	504	31	473	2 132	1 048	553	495
1 5	516	9	507	32	475	2 280	1 138	601	537

資料：生活文化部産業経済課

## 耕 地 面 積

(単位：a) (各年2.1)

年 次	総 面 積	田	畑	樹 園 地	一戸当たり 平均耕地面積
平成 1 1	19 237	5 139	10 966	3 132	38.2
1 2	19 233	5 031	11 040	3 162	37.0
1 3	18 897	4 976	10 632	3 289	36.3
1 4	15 612	4 767	8 110	2 735	30.4
1 5	14 412	4 554	7 227	2 631	27.9

注. 平成14年より市内に所有している土地のみ対象とする。

資料：生活文化部産業経済課

## 農 地 転 用 状 況

(単位：m<sup>2</sup>)

年 度	総 数	農 地 法 第 4 条 による 転 用			農 地 法 第 5 条 による 転 用		
		総 数	住宅用地	そ の 他	総 数	住宅用地	そ の 他
平成 1 0	66 122	30 754	19 777	10 977	35 368	27 282	8 086
1 1	62 138	30 484	17 275	13 209	31 654	26 799	4 855
1 2	75 629	42 285	27 003	15 282	33 344	29 988	3 356
1 3	64 499	29 723	16 090	13 633	34 776	29 285	5 491
1 4	43 523	18 571	15 089	3 482	24 952	21 455	3 497

資料：生活文化部産業経済課

主な農作物の種類別農家数及び作付面積

(単位：a) (各年2.1)

区 分	平成 11 年		平成 12 年		平成 13 年		平成 14 年		平成 15 年	
	農家数	作 付 面積	農家数	作 付 面積	農家数	作 付 面積	農家数	作 付 面積	農家数	作 付 面積
水 稲	158	3 313	157	3 339	155	3 059	153	2 829	98	1 717
陸 稲	7	28	6	25	6	22	4	16	10	65
小 麦	27	329	28	317	26	338	18	390	20	277
ばれいしょ	323	726	328	835	336	727	328	709	308	642
な す	289	274	284	278	288	247	282	233	260	210
ト マ ト	228	197	218	183	228	205	223	195	220	189
きゅうり	268	218	265	227	274	217	271	226	262	226
だいこん	291	525	301	525	300	508	300	514	284	467
にんじん	114	101	111	101	118	117	111	90	95	96
ね ぎ	256	474	267	485	278	522	275	502	171	502
わ け ぎ	37	469	30	451	32	451	36	455	27	453
白 菜	165	210	172	234	160	224	174	239	165	232
キャベツ	180	632	182	604	182	624	196	608	165	541
ほうれんそう	240	1 013	251	806	237	672	235	678	227	648
小 松 菜	243	1 675	246	1 774	238	1 645	238	1 586	227	1 726
レ タ ス	17	27	13	25	17	25	26	36	24	24
枝 豆	188	735	179	760	179	752	179	696	173	692
梨	28	638	23	544	23	548	24	581	23	487
切 花	33	121	36	167	35	127	38	164	21	82
しいたけ	7	60	6	24	4	7	9	34	4	16

資料：生活文化部産業経済課

家畜飼養戸数及び頭羽数

(各年2.1)

年 次	乳 牛		肉 牛		鶏		豚	
	戸 数	頭 数	戸 数	頭 数	戸 数	羽 数	戸 数	頭 数
平成 11	2	26	2	21	3	6 850	—	—
12	2	22	—	—	3	7 700	—	—
13	2	17	—	—	2	7 400	—	—
14	2	16	—	—	1	7 000	—	—
15	2	18	—	—	1	7 000	—	—

資料：生活文化部産業経済課

## 農業センサス

## (1) 専業・兼業別農家数及び経営耕地面積

(単位:戸) (各年2.1)

年次	農家数						経営耕地面積 (a)
	総数	自給的 農家	専業 農家	兼業農家			
				総数	第1種	第2種	
昭和55	735	...	42	693	99	594	29 658
60	679	...	32	647	88	559	26 547
平成2	550	...	38	512	118	394	23 073
7	457	...	48	409	46	363	19 348
12	415	161	62	192	40	152	20 461

注. 昭和55年～平成7年までの総数には、自給的農家を含む。

資料: 農業センサス

## (2) 経営耕地面積規模別農家数

(単位:戸) (各年2.1)

年次	総農家数	5a	10a	5～	10～	30～	50～	100～	150～	200a
		未満	未満	30a	30a	50a	100a	150a	200a	以上
		未満	未満	未満	未満	未満	未満	未満	未満	未満
昭和55	735	4	...	311	...	177	211	29	1	2
60	679	—	...	314	...	155	184	22	2	2
平成2	550	...	4	...	219	164	141	19	1	2
7	457	...	3	...	206	119	103	21	2	3
12	254	...	2	...	25	111	93	17	—	6

注. 昭和55年～平成7年までの総農家数には、自給的農家を含む。

資料: 農業センサス

## (3) 農産物販売金額規模別農家数

(単位:戸) (各年2.1)

年次	総農家数	販売 なし	100	100～	200～	300～	500～	700～	1 000
			万円	200万円	300万円	500万円	700万円	1000万円	万円
			未満	未満	未満	未満	未満	未満	以上
昭和55	735	266	268	103	44	37	8	3	6
60	679	270	222	89	35	38	13	5	7
平成2	550	171	210	53	35	42	19	13	7
7	457	91	201	50	33	45	19	9	9
12	254	22	92	39	26	28	23	8	16

注. 昭和55年～平成7年までの総農家数には、自給的農家を含む。

資料: 農業センサス

## (4) 農産物部門別販売金額1位の農家数(販売農家)

(単位:戸) (各年2.1)

年次	総数	稲作	麦類作	雑穀・ いも類 豆類	野菜類	果樹類	その他 の 作物	酪農	養鶏	その他
60	409	24	4	15	215	58	77	8	5	3
平成2	315	10	—	15	169	51	60	3	4	3
7	274	18	1	13	151	42	45	2	2	—
12	232	14	—	8	128	35	—	2	2	43

資料: 農業センサス

## (5) 基幹的農業従事者の年齢別及び男女別人数

(単位:人) (各年2.1)

年次	総数			販売農家							
				15~19歳		20~29歳		30~39歳		40~49歳	
	総数	男	女	男	女	男	女	男	女	男	女
昭和55	758	476	282	—	—	19	3	44	26	89	65
60	689	422	267	—	—	19	5	33	12	60	45
平成2	668	386	282	—	—	13	4	30	10	46	38
7	578	350	228	—	—	11	—	29	10	39	28
12	485	266	219	—	—	7	4	20	8	32	20

年次	販売農家								自給的農家		
	50~59歳		60~64歳		65~69歳		70歳以上		総数	男	女
	男	女	男	女	男	女	男	女			
昭和55	151	113	56	33	117	42	...	...	...	...	...
60	112	101	59	57	139	47	...	...	...	...	...
平成2	80	61	60	53	42	41	64	33	93	51	42
7	54	42	33	22	61	46	63	46	94	60	34
12	47	44	38	27	32	28	90	88	...	...	...

注. 1) 昭和55~平成2年の15~19歳は16~19歳である。

2) 昭和55・60年の65~69歳は65歳以上である。

3) 昭和55・60年の総数には、自給的農家の人数を含む。

4) 基幹的農業従事者とは、農業に主として従事した世帯員のうち、調査期日前1年間の普段の主な状態が「仕事に従事していた人」のことをいう。

資料: 農業センサス

## (6) 東京都27市別農家数、世帯員数及び経営耕地面積

(12.2.1)

地 域 別	農 家 数 (戸)						世帯員数 (人)	基幹的農業 従 事 者 (人)	経 営 耕地面積 (a)
	総 数	自給的 農 家	専 業 農 家	兼 業 農 家					
				総 数	第 1 種	第 2 種			
総 数	15 460	6 427	2 181	6 852	1 434	5 418	66 232	14 879	741 505
区 部	2 257	771	338	1 148	238	910	10 699	2 916	90 340
郡 部	1 163	693	96	374	54	320	4 718	526	42 411
島 部	1 430	492	453	485	154	331	3 642	1 220	92 666
市 部	10 610	4 471	1 294	4 845	988	3 857	47 173	10 217	516 088
八王子市	1 529	794	163	572	90	482	6 321	1 048	62 794
立川市	438	112	96	230	62	168	1 972	637	35 498
武蔵野市	88	18	2	68	1	67	405	127	4 613
三鷹市	339	77	54	208	44	164	1 676	498	21 981
青梅市	919	542	71	306	68	238	3 807	445	36 149
府中市	415	161	62	192	40	152	1 956	485	20 461
昭島市	207	108	9	90	9	81	892	149	7 480
調布市	360	109	54	197	51	146	1 725	477	19 293
町田市	1 159	551	112	496	92	404	5 077	944	48 293
小金井市	197	64	10	123	15	108	899	244	11 602
小平市	434	131	70	233	26	207	2 001	560	24 294
日野市	391	174	31	186	39	147	1 696	319	15 724
東村山市	357	119	40	198	45	153	1 720	451	18 822
国分寺市	273	56	44	173	44	129	1 333	452	20 675
国立市	168	66	15	87	25	62	729	140	7 935
田無市	118	24	19	75	27	48	597	193	10 005
保谷市	206	57	47	102	29	73	931	297	11 411
福生市	62	40	4	18	1	17	269	28	1 650
狛江市	159	75	12	72	6	66	759	148	5 265
東大和市	225	104	40	81	17	64	987	178	8 587
清瀬市	327	84	88	155	61	94	1 562	528	24 134
東久留米市	369	109	81	179	47	132	1 687	533	22 801
武蔵村山市	411	167	45	199	41	158	1 846	341	21 039
多摩市	154	102	—	52	—	52	653	75	4 812
稲城市	321	104	44	173	51	122	1 478	363	12 925
羽村市	135	58	11	66	13	53	559	126	5 414
あきる野市	849	465	70	314	44	270	3 636	431	32 431

資料：農業センサス

## 5. 事業所・工業・商業

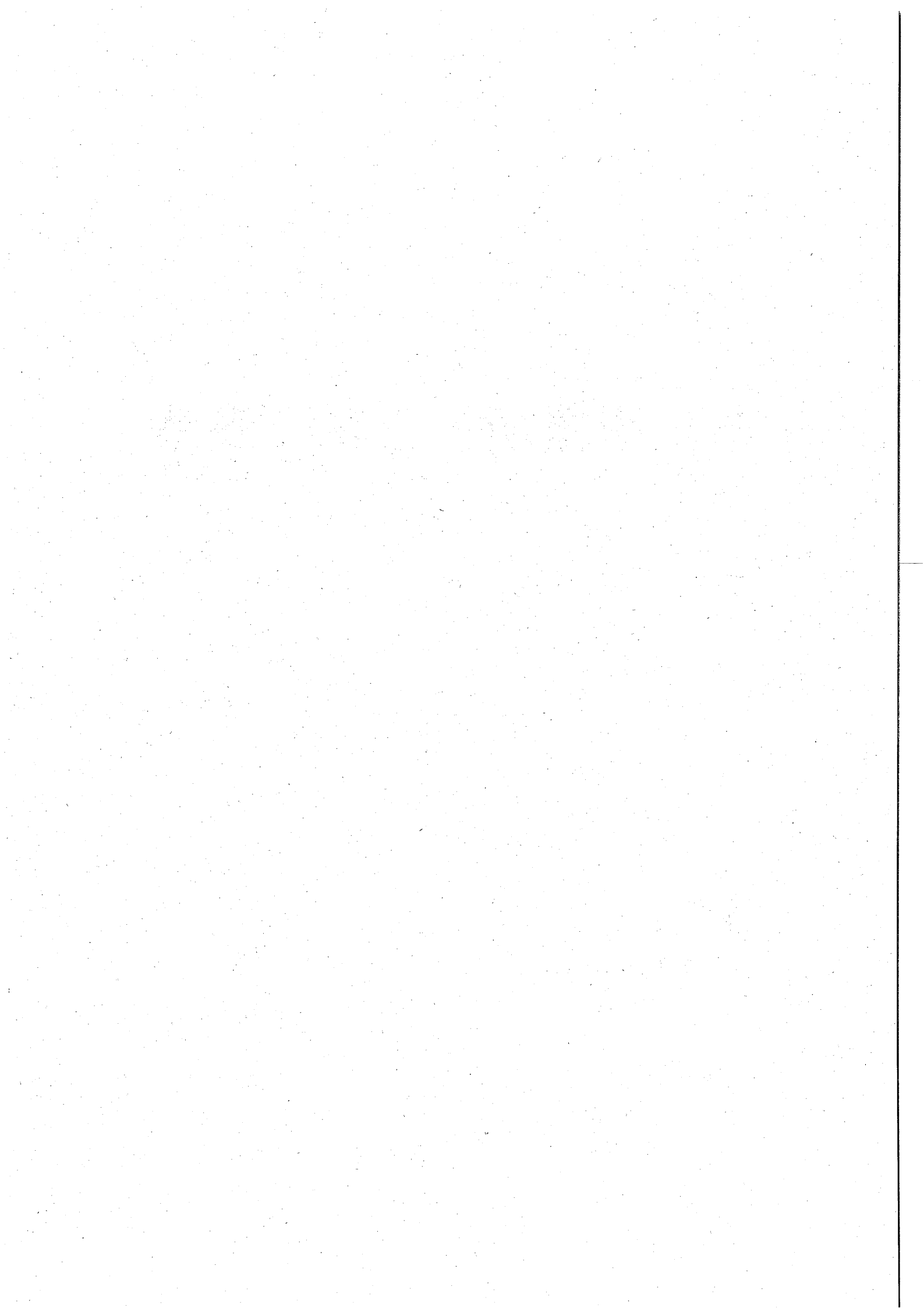



# 事業所・企業統計調査

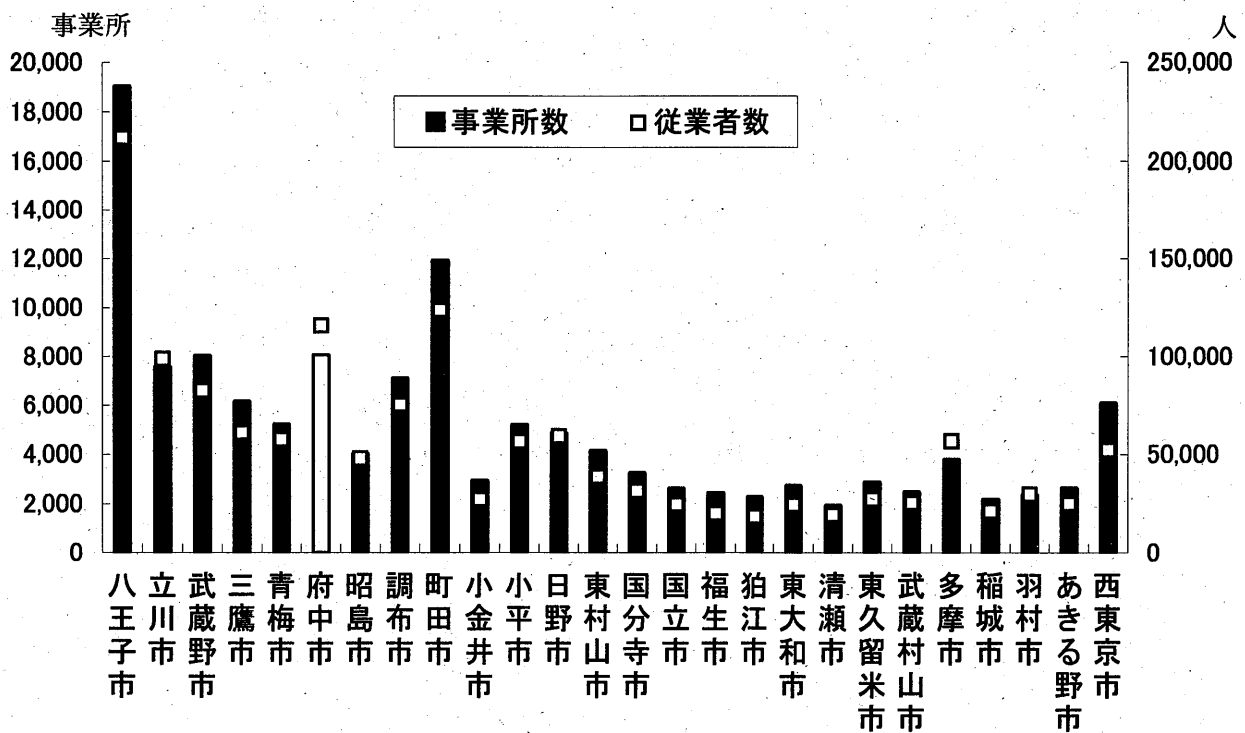

東京都26市別事業所数及び従業者数（平成13年10月1日現在）

## (1) 経営組織別事業所数及び従業者数

年次	総数			経法			
	事業所数	従業者数		事業所数	従業者数		事業所数
		総数	常雇の 従業者数		総数	常雇の 従業者数	
		人	人		人	人	
昭和 29. 7. 1	1 275	9 893	6 979	976	2 412	...	254
32. 7. 1	1 708	16 700	12 309	1 256	3 134	955	419
35. 6. 1	1 997	20 917	16 754	1 474	4 011	1 536	489
38. 7. 1	2 455	24 272	18 852	1 731	4 753	1 929	688
41. 7. 1	3 479	36 410	30 235	2 421	7 214	3 176	1 005
44. 7. 1	4 245	45 717	37 745	2 778	8 250	3 365	1 396
47. 9. 1	5 466	67 277	49 423	3 405	9 016	3 659	1 913
50. 5. 15	6 033	61 116	47 482	3 654	10 144	3 556	2 216
53. 6. 15	6 983	67 335	55 113	4 192	11 580	4 128	2 588
56. 7. 1	7 469	82 346	59 957	4 325	12 703	4 094	2 948
61. 7. 1	7 566	86 668	69 396	4 042	12 096	4 490	3 325
平成 3. 7. 1	7 707	103 517	79 668	3 613	11 495	5 034	3 872
8. 10. 1	7 865	118 626	96 466	3 391	10 506	5 501	4 229
11. 7. 1	7 375	92 297	79 637	3 200	9 385	5 178	4 149
13. 10. 1	8 064	115 687	99 235	3 362	10 342	5 731	4 421

注. 平成11年調査は簡易調査のため民営（国及び地方公共団体以外）の事業所のみ対象

資料：事業所・企業統計調査

営 組 織							
人		法 人 で な い 団 体			公 営		
従 業 者 数		事業所数	従 業 者 数		事業所数	従 業 者 数	
総 数	常 雇 の 従 業 者 数		総 数	常 雇 の 従 業 者 数		総 数	常 雇 の 従 業 者 数
人	人		人	人		人	人
6 597	...	2	4	...	43	880	...
12 647	10 582	12	60	25	21	859	747
15 707	14 325	10	78	54	24	1 121	839
18 198	15 623	3	18	9	33	1 303	1 291
27 396	25 291	9	27	27	44	1 773	1 741
34 977	31 906	8	33	31	63	2 457	2 443
49 275	37 031	11	33	26	137	8 953	8 707
41 403	35 591	12	36	26	151	9 533	8 309
45 271	40 722	28	136	109	175	10 348	10 154
59 576	45 967	23	175	162	173	9 892	9 734
65 539	57 075	24	163	150	175	8 870	7 681
81 850	64 537	28	136	104	194	10 036	9 993
95 046	80 732	32	166	136	213	12 908	10 097
82 761	74 315	26	151	144	...	...	...
90 653	79 861	31	189	171	250	14 503	13 472

## (2) 産業(大分類)別事業所数及び従業者数

年次	総数		A B 農林漁業 C		D 鉱業		E 建設業		F 製造業		G 電気・ガス・ 熱供給・水道業	
	事業所数	従業者数	事業所数	従業者数	事業所数	従業者数	事業所数	従業者数	事業所数	従業者数	事業所数	従業者数
	人		人		人		人		人		人	
昭和 41. 7. 1	3 479	36 410	11	78	2	X	201	2 397	298	17 262	8	391
44. 7. 1	4 245	45 717	9	51	—	—	269	2 459	329	21 616	7	112
47. 9. 1	5 466	67 277	19	129	1	X	416	4 144	424	22 855	10	271
50. 5. 15	6 033	61 116	16	97	2	25	505	3 760	461	22 343	14	364
53. 6. 15	6 983	67 335	20	152	1	15	624	5 280	536	21 767	12	504
56. 7. 1	7 469	82 346	18	97	2	22	719	5 968	548	23 920	11	266
61. 7. 1	7 566	86 668	5	70	—	—	727	6 127	583	26 251	9	276
平成 3. 7. 1	7 707	103 517	7	57	1	7	830	7 655	563	24 322	8	253
8. 10. 1	7 865	118 626	7	104	—	—	926	9 177	553	25 851	9	415
11. 7. 1	7 375	92 297	10	191	—	—	842	6 630	438	22 684	3	220

年次	総数		A B 農林漁業 C		D 鉱業		E 建設業		F 製造業		G 電気・ガス・ 熱供給・水道業	
	事業所数	従業者数	事業所数	従業者数	事業所数	従業者数	事業所数	従業者数	事業所数	従業者数	事業所数	従業者数
	人		人		人		人		人		人	
平成 13. 10. 1	8 064	115 687	12	161	—	—	884	6 622	453	23 647	7	268
	N 医療, 福祉		O 教育, 学習支援業		P 複合 サービス事業		Q サービス業(他に 分類されないもの)		R 公務(他に分 類されないもの)			
	事業所数	従業者数	事業所数	従業者数	事業所数	従業者数	事業所数	従業者数	事業所数	従業者数		
	人		人		人		人		人			
	504	8 389	393	7 361	34	682	1 480	19 177	30	3 755		

注. 平成 11 年調査は簡易調査のため民営(国及び地方公共団体以外)の事業所のみ対象

平成 14 年 3 月に「日本標準産業分類」の改訂があったため、平成 11 年調査以前は「旧産業分

資料: 事業所・企業統計調査

H 運輸・ 通信業		I 卸売・小売業 、飲食店		J 金融・ 保険業		K 不動産業		L サービス業		M 公 務	
事業 所数	従業 者数	事業 所数	従業 者数	事業 所数	従業 者数	事業 所数	従業 者数	事業 所数	従業 者数	事業 所数	従業 者数
人		人		人		人		人		人	
52	1 322	1 828	7 688	46	811	148	308	885	6 119	...	...
60	1 778	2 335	10 445	47	979	138	341	1 051	7 936	...	...
98	2 918	2 802	12 085	55	1 182	236	470	1 381	20 374	24	2 845
95	3 291	3 096	14 056	65	1 201	257	531	1 499	12 366	23	3 082
115	3 206	3 464	16 491	85	1 532	355	641	1 740	14 359	31	3 388
125	4 117	3 532	19 252	101	1 762	429	1 011	1 953	22 663	31	3 268
150	5 554	3 554	20 191	125	1 992	383	980	2 001	21 979	29	3 248
178	7 598	3 378	22 187	136	2 737	391	1 144	2 188	34 138	27	3 419
183	8 012	3 251	25 967	129	2 455	444	1 559	2 335	41 600	28	3 486
159	5 828	3 168	24 623	111	2 717	437	1 503	2 207	27 901	...	...

H 情報通信業		I 運輸業		J 卸売・小売業		K 金融・ 保険業		L 不動産業		M 飲食店、 宿泊業	
事業 所数	従業 者数	事業 所数	従業 者数	事業 所数	従業 者数	事業 所数	従業 者数	事業 所数	従業 者数	事業 所数	従業 者数
人		人		人		人		人		人	
155	9 351	138	4 687	2 071	18 458	117	2 345	628	2 263	1 158	8 521

類」、平成13年調査は改訂後の「新産業分類」で表章した。

## (3) 産業（大分類）別従業者規模別事業所数及び従業者数

年次 産業分類	総数		1~4人		5~9人		10~19人		20~29人	
	事業所数	従業者数	事業所数	従業者数	事業所数	従業者数	事業所数	従業者数	事業所数	従業者数
		人		人		人		人		人
昭和 41. 7. 1	3 479	36 410	2 419	5 183	560	3 561	340	5 527	...	...
44. 7. 1	4 245	45 717	2 937	6 531	694	4 379	400	6 284	...	...
47. 9. 1	5 466	67 277	3 859	8 117	827	5 257	374	5 034	152	3 544
50. 5. 15	6 033	61 116	4 188	9 140	1 011	6 415	419	5 618	163	3 839
53. 6. 15	6 983	67 335	4 860	10 724	1 182	7 532	472	6 295	178	4 213
56. 7. 1	7 469	82 346	4 946	11 262	1 406	9 061	562	7 451	209	4 955
61. 7. 1	7 566	86 668	4 769	10 826	1 482	9 455	647	8 553	253	5 992
平成 3. 7. 1	7 707	103 517	4 390	10 187	1 674	10 694	837	11 082	296	7 028
8. 10. 1	7 865	118 626	4 365	10 081	1 705	11 059	840	11 252	362	8 622
11. 7. 1	7 375	92 297	4 157	9 303	1 608	10 306	810	10 941	318	7 506
13. 10. 1	8 064	115 687	4 497	10 286	1 745	11 390	824	11 139	346	8 183
ABC 農 林 漁 業	12	161	1	4	5	33	5	78	-	-
D 鉱 業	-	-	-	-	-	-	-	-	-	-
E 建 設 業	884	6 622	451	1 141	262	1 765	119	1 563	22	524
F 製 造 業	453	23 647	182	427	119	798	58	794	25	591
G 電気・ガス・ 熱供給・水道業	7	268	-	-	2	13	2	34	-	-
H 情報通信業	155	9 351	42	104	31	209	15	205	15	347
I 運 輸 業	138	4 687	23	42	21	133	23	319	22	526
J 卸売・小売業	2 071	18 458	1 195	2 913	420	2 713	238	3 300	118	2 730
K 金融・保険業	117	2 345	46	114	13	84	25	367	12	278
L 不 動 産 業	628	2 263	527	1 006	70	436	16	212	9	199
M 飲食店、宿泊業	1 158	8 521	669	1 627	273	1 744	114	1 522	38	901
N 医療、福祉	504	8 389	202	487	175	1 151	50	645	15	391
O 教育、学習支援業	393	7 361	215	358	61	372	34	457	18	423
P 複合サービス事業	34	682	7	13	23	159	1	13	1	28
Q サービス業(他に分 類されないもの)	1 480	19 177	927	2 032	268	1 769	123	1 616	50	1 216
R 公 務(他に分 類されないもの)	30	3 755	10	18	2	11	1	14	1	29

注. 1) 昭和41・44年の従業者規模10~19人は10~29人規模の事業所数、従業者数である。

2) 昭和41年の従業者規模300~499人は300人以上規模の事業所数、従業者数である。

3) 平成11年は簡易調査のため民営(国及び地方公共団体以外)の事業所のみ対象。

4) 平成14年3月に「日本標準産業分類」の改訂があったため、平成11年調査以前は「旧産業分類」、

資料：事業所・企業統計調査

30~49人		50~99人		100~ 299人		300~499人		500人以上		派遣・下請 従業者のみ の事業所数
事業 所数	従業 者数	事業 所数	従業 者数	事業 所数	従業 者数	事業 所数	従業 者数	事業 所数	従業 者数	
人		人		人		人		人		
84	3 138	46	3 162	22	3 621	8	12 218	...	...	...
111	4 261	65	4 210	33	5 335	2	X	3	13 883	...
115	4 325	88	5 860	37	6 645	7	2 641	7	25 854	...
129	4 938	70	4 659	41	6 894	5	1 841	7	17 772	...
137	5 227	99	6 811	40	6 390	7	2 655	8	17 488	...
160	5 909	114	7 662	52	7 933	12	4 717	8	23 396	...
191	7 150	133	9 211	73	12 270	10	3 934	8	19 277	...
252	9 443	156	10 859	75	12 412	15	5 464	12	26 348	...
280	10 464	186	12 699	91	14 855	14	5 392	22	34 202	...
233	8 858	149	10 177	80	12 856	9	3 630	11	18 720	...
298	11 177	168	11 201	101	16 448	16	6 224	23	29 639	46
1	46	—	—	—	—	—	—	—	—	—
—	—	—	—	—	—	—	—	—	—	—
20	757	7	411	3	461	—	—	—	—	—
24	915	20	1 424	16	2 955	3	1 174	6	14 569	—
1	36	1	54	1	131	—	—	—	—	—
16	650	12	775	15	2 427	4	1 470	5	3 164	—
19	781	22	1 509	8	1 377	—	—	—	—	—
55	2 010	30	2 051	12	1 875	1	359	1	507	1
10	375	5	335	3	321	1	471	—	—	2
1	48	1	93	1	269	—	—	—	—	3
41	1523	15	879	2	325	—	—	—	—	6
31	1 110	11	841	7	1 088	4	1 522	1	1 154	8
35	1 277	17	1 035	9	1 315	—	—	2	2 124	2
—	—	1	52	—	—	1	417	—	—	—
40	1 486	22	1 491	20	3 179	1	452	5	5 936	24
4	163	4	251	4	725	1	359	3	2 185	—

平成13年調査は改訂後の「新産業分類」で表章した。

## (4) 町別、産業（大分類）別事業所数及び従業者数

町名		総数	多磨町	朝日町	紅葉丘	白糸台	押立町	小柳町	若松町	浅間町
総数	事業所数	8 064	85	131	254	402	104	198	384	133
	従業者数	115 687	894	3 190	1 309	3 702	1 054	1 362	3 439	2 610
A	事業所数	12	1	—	1	3	—	—	—	—
B 農林漁業	従業者数	161	16	—	19	23	—	—	—	—
C	事業所数	—	—	—	—	—	—	—	—	—
D 鉱業	従業者数	—	—	—	—	—	—	—	—	—
E 建設業	事業所数	884	14	22	38	42	29	39	56	26
	従業者数	6 622	59	125	157	282	255	301	382	196
F 製造業	事業所数	453	6	2	7	19	6	19	11	8
	従業者数	23 647	31	2	75	198	63	90	74	104
G 電気・ガス・熱供給・水道業	事業所数	7	—	—	—	—	—	2	—	—
	従業者数	268	—	—	—	—	—	53	—	—
H 情報通信業	事業所数	155	1	—	4	—	1	—	4	—
	従業者数	9 351	2	—	9	—	47	—	154	—
I 運輸業	事業所数	138	2	—	6	12	1	4	6	—
	従業者数	4 687	77	—	35	410	79	71	123	—
J 卸売・小売業	事業所数	2 071	17	28	90	110	16	36	93	36
	従業者数	18 458	100	130	566	1 067	104	230	1 363	262
K 金融・保険業	事業所数	117	—	—	3	6	1	1	3	1
	従業者数	2 345	—	—	7	137	3	3	21	2
L 不動産業	事業所数	628	7	5	4	57	10	21	66	3
	従業者数	2 263	17	11	13	115	23	50	157	6
M 飲食店・宿泊業	事業所数	1 158	3	24	25	37	8	35	39	13
	従業者数	8 521	4	220	94	501	74	122	364	158
N 医療、福祉	事業所数	504	4	12	10	28	11	9	20	7
	従業者数	8 389	18	62	58	303	127	69	227	162
O 教育、学習支援業	事業所数	393	6	10	16	21	10	7	18	9
	従業者数	7 361	36	2 475	103	210	249	112	236	123
P 複合サービス事業	事業所数	34	—	—	2	4	—	1	1	1
	従業者数	682	—	—	21	51	—	6	8	7
Q サービス業（他に分類されないもの）	事業所数	1 480	22	28	48	61	11	24	67	27
	従業者数	19 177	244	165	152	375	30	255	330	436
R 公務（他に分類されないもの）	事業所数	30	2	—	—	2	—	—	—	2
	従業者数	3 755	290	—	—	30	—	—	—	1 154

資料：事業所・企業統計調査



(単位：事業所数、人) (13.10.1)

天神町	新町	幸町	府中町	緑町	宮町	八幡町	清水が丘	日吉町	是政	矢崎町
214	259	77	519	199	428	157	243	5	253	142
1 224	1 615	782	7 070	2 014	4 463	1 401	1 393	3 240	3 131	1 637
—	—	—	—	—	—	—	—	—	—	1
—	—	—	—	—	—	—	—	—	—	46
—	—	—	—	—	—	—	—	—	—	—
—	—	—	—	—	—	—	—	—	—	—
34	29	7	19	14	13	19	24	—	37	6
257	178	30	221	182	101	380	210	—	330	53
13	17	4	12	11	10	6	3	—	36	13
72	90	9	618	64	122	35	9	—	519	604
—	—	—	—	—	—	—	—	—	—	—
—	—	—	—	—	—	—	—	—	—	—
1	—	1	18	2	13	3	2	—	2	—
56	—	1	522	8	325	54	6	—	41	—
2	2	1	—	1	2	2	—	—	6	6
9	14	192	—	5	134	13	—	—	262	305
50	71	20	116	66	134	36	72	—	56	95
397	373	76	1 367	778	1 486	233	468	—	520	497
1	2	2	23	6	14	4	2	—	1	—
4	27	3	426	76	198	34	33	—	12	—
11	16	6	38	18	29	16	14	1	29	1
24	33	13	471	53	178	135	39	3	76	21
18	25	8	129	25	96	18	40	—	20	8
64	138	16	1 144	230	940	59	201	—	71	35
13	17	5	44	12	27	11	21	—	11	3
72	126	47	668	121	223	140	101	—	227	7
17	18	9	29	5	16	6	10	—	12	2
86	210	361	319	68	183	69	36	—	103	43
2	—	—	2	—	1	1	2	—	1	1
10	—	—	8	—	2	6	11	—	7	2
52	57	14	88	39	72	35	53	4	41	6
173	315	34	947	429	566	243	279	3 237	925	24
—	5	—	1	—	1	—	—	—	1	—
—	111	—	359	—	5	—	—	—	38	—

## (4) 町別、産業（大分類）別事業所数及び従業者数（続）

町名		南町	本町	片町	宮西町	寿町	日鋼町	晴見町	栄町	武蔵台
総数	事業所数	164	231	201	413	244	73	237	182	229
	従業者数	2 878	2 121	2 166	4 790	3 203	4 595	4 088	1 467	6 691
A	事業所数	—	1	—	—	—	—	—	—	1
B 農林漁業	従業者数	—	4	—	—	—	—	—	—	9
C	事業所数	—	—	—	—	—	—	—	—	—
D 鉱業	従業者数	—	—	—	—	—	—	—	—	—
E 建設業	事業所数	31	19	9	11	17	2	8	21	25
	従業者数	254	86	38	73	107	4	59	160	184
F 製造業	事業所数	23	9	7	12	13	4	11	7	23
	従業者数	804	238	47	108	177	96	1 416	13	161
G 電気・ガス・熱供給・水道業	事業所数	—	—	—	—	2	1	—	—	1
	従業者数	—	—	—	—	71	8	—	—	5
H 情報通信業	事業所数	2	7	6	15	14	14	9	—	3
	従業者数	621	131	783	255	207	1 837	78	—	1 292
I 運輸業	事業所数	7	4	2	2	2	—	2	2	1
	従業者数	290	229	59	74	258	—	297	127	3
J 卸売・小売業	事業所数	41	60	65	94	45	9	72	45	52
	従業者数	316	462	373	634	501	332	814	337	339
K 金融・保険業	事業所数	1	2	1	12	7	3	2	1	2
	従業者数	2	11	30	366	90	662	4	4	2
L 不動産業	事業所数	5	14	7	35	20	8	29	10	15
	従業者数	24	62	31	93	49	122	77	37	35
M 飲食店・宿泊業	事業所数	12	40	47	116	40	7	36	25	20
	従業者数	72	204	325	896	332	156	145	96	105
N 医療、福祉	事業所数	8	16	13	24	20	1	17	16	22
	従業者数	167	115	124	638	188	37	320	86	2 647
O 教育、学習支援業	事業所数	6	7	10	7	12	2	13	12	10
	従業者数	206	66	110	199	223	28	226	332	156
P 複合サービス事業	事業所数	1	1	1	—	1	1	—	1	—
	従業者数	1	8	6	—	417	7	—	8	—
Q サービス業（他に分類されないもの）	事業所数	27	49	33	78	50	21	37	41	54
	従業者数	121	334	240	659	470	1 306	122	229	1 753
R 公務（他に分類されないもの）	事業所数	—	2	—	7	1	—	1	1	—
	従業者数	—	171	—	795	113	—	530	38	—

(単位：事業所数、人) (13.10.1)

北山町	西原町	東芝町	美好町	分梅町	住吉町	四谷	日新町	本宿町	西府町
108	111	79	369	169	461	263	111	121	111
453	1 429	10 005	2 881	2 008	8 221	3 332	7 630	941	1 258
—	—	—	—	—	1	1	1	1	—
—	—	—	—	—	5	17	16	6	—
—	—	—	—	—	—	—	—	—	—
—	—	—	—	—	—	—	—	—	—
17	18	10	24	22	47	54	35	22	24
67	96	60	196	113	357	550	252	91	176
3	12	19	13	10	28	33	8	9	6
14	502	8 296	98	68	1 731	1 116	5 758	113	112
—	—	—	1	—	—	—	—	—	—
—	—	—	131	—	—	—	—	—	—
—	2	1	6	6	11	2	3	1	1
—	5	260	138	771	1 586	50	101	10	1
—	5	10	5	6	6	14	7	3	7
—	61	303	81	131	176	282	322	33	232
34	32	12	115	36	87	51	12	36	31
120	479	310	928	278	866	562	226	220	344
1	2	1	3	2	4	—	—	3	—
15	10	3	16	52	84	—	—	8	—
1	—	—	47	10	41	22	1	6	5
2	—	—	100	32	94	40	3	14	10
11	7	6	48	17	103	18	16	8	10
45	70	204	225	84	632	137	229	38	91
8	8	—	21	12	31	10	2	5	5
62	61	—	280	100	499	138	30	29	110
10	6	—	16	7	19	17	4	7	7
56	29	—	123	12	185	123	89	109	67
1	—	1	1	2	1	1	1	—	1
6	—	1	6	58	7	7	6	—	5
22	19	19	68	37	82	39	21	20	14
66	116	568	478	270	1 999	309	598	270	110
—	—	—	1	2	—	1	—	—	—
—	—	—	81	39	—	1	—	—	—

## (5) 産業（小分類）別事業所数及び従業者数

(13.10.1)

産業分類	事業所数	従業者数	産業分類	事業所数	従業者数
<b>A～R 全産業</b>	<b>8 064</b>	<b>115 687</b>	055 窯業原料用鉱物鉱業（耐火物・陶磁器・ガラス・セメント原料用に限る）	—	—
<b>A 農業</b>	<b>11</b>	<b>156</b>	05J 粘土鉱業（別掲を除く）	—	—
<b>01 農業</b>	<b>11</b>	<b>156</b>	05K その他の非金属鉱業	—	—
011 耕種農業	2	33	<b>E 建設業</b>	<b>884</b>	<b>6 622</b>
01A 畜産農業（養蚕農業を除く）	1	9	<b>06 総合工事業</b>	<b>338</b>	<b>3 020</b>
01B 養蚕農業	—	—	061 一般土木建築工事業	36	435
013 農業サービス業（園芸サービス業を除く）	—	—	06A 土木工事業（舗装工事業、しゅんせつ工事業を除く）	79	1 272
014 園芸サービス業	8	114	06B しゅんせつ工事業	—	—
<b>B 林業</b>	<b>—</b>	<b>—</b>	063 舗装工事業	11	121
<b>02 林業</b>	<b>—</b>	<b>—</b>	064 建築工事業（木造建築工事業を除く）	69	604
021 育林業	—	—	065 木造建築工事業	133	535
022 素材生産業	—	—	066 建築リフォーム工事業	10	53
023 特用林産物生産業（きのこ類の栽培を除く）	—	—	<b>07 職別工事業（設備工事業を除く）</b>	<b>328</b>	<b>1 923</b>
024 林業サービス業	—	—	071 大工工事業	25	145
029 その他の林業	—	—	072 とび・土工・コンクリート工事業	40	298
<b>C 漁業</b>	<b>1</b>	<b>5</b>	073 鉄骨・鉄筋工事業	20	189
<b>03 漁業</b>	<b>—</b>	<b>—</b>	074 石工・れんが・タイル・ブロック工事業	38	166
03A 一般海面漁業	—	—	075 左官工事業	27	130
03B 捕鯨業	—	—	076 板金・金物工事業	28	86
032 内水面漁業	—	—	077 塗装工事業	42	292
<b>04 水産養殖業</b>	<b>1</b>	<b>5</b>	07A 床工事	2	9
041 海面養殖業	—	—	07B 内装工事業	54	234
042 内水面養殖業	1	5	07C 屋根工事業（金属製屋根工事業を除く）	7	31
<b>D 鉱業</b>	<b>—</b>	<b>—</b>	07D その他の職別工事業	45	343
<b>05 鉱業</b>	<b>—</b>	<b>—</b>	<b>08 設備工事業</b>	<b>218</b>	<b>1 679</b>
05A 貴金属鉱業	—	—	081 電気工事業	106	738
05B 非鉄金属鉱業	—	—	082 電気通信・信号装置工事業	15	175
05C 鉄属鉱業	—	—	083 管工事業（さく井工事業を除く）	90	706
05D その他の金属鉱業	—	—	084 機械器具設置工事業	5	53
05E 石炭・亜炭鉱業（石炭選別業を除く）	—	—	08A さく井工事業	—	—
05F 石炭選別業	—	—	08B 他に分類されないその他の設備工事業	2	7
05G 原油鉱業	—	—			
05H 天然ガス鉱業	—	—			
054 採石業、砂・砂利・玉石採取業	—	—			

資料：事業所・企業統計調査

## (5) 産業（小分類）別事業所数及び従業者数（続）

(13.10.1)

産 業 分 類	事業所数	従業者数	産 業 分 類	事業所数	従業者数
<b>F 製 造 業</b>	<b>453</b>	<b>23 647</b>	<b>13 木材・木製品製造業（家具を除く）</b>	<b>2</b>	<b>3</b>
<b>09 食料品製造業</b>	<b>44</b>	<b>2 006</b>	131 製材業、木製品製造業	—	—
091 畜産食料品製造業	—	—	132 造作材・合板・建築用組 立材料製造業	1	2
092 水産食料品製造業	3	26	133 木製容器製造業（竹、と うを含む）	1	1
093 野菜缶詰・果実缶詰・農 産保存食料品製造業	5	46	139 その他の木製品製造業（ 竹、とうを含む）	—	—
094 調味料製造業	5	531	<b>14 家具・装備品製造業</b>	<b>9</b>	<b>25</b>
095 糖類製造業	—	—	141 家具製造業	6	19
096 精穀・製粉業	—	—	142 宗教用具製造業	—	—
097 パン・菓子製造業	6	216	143 建具製造業	3	6
098 動植物油脂製造業	—	—	149 その他の家具・装備品製 造業	—	—
099 その他の食料品製造業	25	1 187	<b>15 パルプ・紙・紙加工品製 造業</b>	<b>2</b>	<b>9</b>
<b>10 飲料・たばこ・飼料製造 業</b>	<b>4</b>	<b>237</b>	151 パルプ製造業	—	—
101 清涼飲料製造業	1	4	152 紙製造業	—	—
102 酒類製造業	2	205	153 加工紙製造業	—	—
103 茶・コーヒー製造業	1	28	154 紙製品製造業	1	7
104 製水業	—	—	155 紙製容器製造業	1	2
105 たばこ製造業	—	—	159 その他のパルプ・紙・紙 加工品製造業	—	—
106 飼料・有機質肥料製造業	—	—	<b>16 出版・印刷・同関連産業</b>	<b>32</b>	<b>436</b>
<b>11 繊維工業（衣服、その他 の繊維製品を除く）</b>	<b>3</b>	<b>18</b>	161 印刷業（謄写印刷業を除 く）	29	429
111 製糸業	—	—	162 製版業	2	4
112 紡績業	—	—	163 製本業、印刷物加工業	1	3
113 ねん糸製造業	1	2	169 印刷関連サービス業	—	—
114 織物業	—	—	<b>17 化学工業</b>	<b>8</b>	<b>173</b>
115 ニット生地製造業	—	—	171 化学肥料製造業	—	—
116 染色整理業	—	—	172 無機化学工業製品製造業	—	—
117 綱・網製造業	—	—	173 有機化学工業製品製造業	2	8
118 レース・繊維雑品製造業	2	16	174 化学繊維製造業	—	—
119 その他の繊維工業	—	—	175 油脂加工製品・石けん・ 合成洗剤・界面活性剤・ 塗料製造業	—	—
<b>12 衣服・その他の繊維製品 製造業</b>	<b>14</b>	<b>89</b>	176 医薬品製造業	—	—
121 織物製（不織布製及びレ ース製を含む）外衣・シ ャツ製造業（和式を除く）	7	36	177 化粧品・歯磨・その他の 化粧用調整品製造業	2	40
121 ニット製外衣・シャツ製 造業	—	—	179 その他の化学工業	4	125
123 下着類製造業	—	—	<b>18 石油製品・石炭製品製造業</b>	<b>4</b>	<b>35</b>
124 和装製品・足袋製造業	—	—	181 石油精製業	1	2
12A 毛皮製衣服・身の回り品 製造業	—	—	182 潤滑油・グリース製造業 （石油精製業によらない）	—	—
12B 他に分類されない衣服・ 繊維製身の回り品製造業	2	13			
129 その他の繊維製品製造業	5	40			

## (5) 産業（小分類）別事業所数及び従業者数（続）

(13.10.1)

産業分類	事業所数	従業者数	産業分類	事業所数	従業者数
もの)			222 セメント・同製品製造業	12	284
183 コークス製造業	—	—	223 建設用粘土製品製造業（陶磁器製を除く）	—	—
184 舗装材料製造業	3	33	224 陶磁器・同関連製品製造業	—	—
18A 練炭・豆炭製造業	—	—	225 耐火物製造業	—	—
18B 他に分類されない石油製品・石炭製品製造業	—	—	226 炭素・黒鉛製品製造業	—	—
<b>19 プラスチック製品製造業（別掲を除く）</b>	<b>12</b>	<b>204</b>	227 研磨材・同製品製造業	—	—
191 プラスチック板・棒・管・継手・異形押出製品製造業	2	62	228 骨材・石工品等製造業	2	18
192 プラスチックフィルム・シート・床材・合成皮革製造業	1	3	229 その他の窯業・土石製品製造業	—	—
193 工業用プラスチック製品製造業	7	126	<b>23 鉄鋼業</b>	—	—
194 発泡・強化プラスチック製品製造業	—	—	23A 高炉による製鉄業	—	—
195 プラスチック成形材料製造業（廃プラスチックを含む）	—	—	23B 高炉によらない製鉄業	—	—
199 その他のプラスチック製品製造業	2	13	232 製鋼・製鋼圧延業	—	—
<b>20 ゴム製品製造業</b>	<b>2</b>	<b>5</b>	233 製鋼を行わない鋼材製造業（表面処理鋼材を除く）	—	—
201 タイヤ・チューブ製造業	—	—	234 表面処理鋼材製造業	—	—
202 ゴム製・プラスチック製履物・同附属品製造業	—	—	235 鉄素形材製造業	—	—
203 ゴムベルト・ゴムホース・工業用ゴム製品製造業	1	3	239 その他の鉄鋼業	—	—
209 その他のゴム製品製造業	1	2	<b>24 非鉄金属製造業</b>	<b>6</b>	<b>129</b>
<b>21 なめし革・同製品・毛皮製造業</b>	<b>1</b>	<b>8</b>	241 非鉄金属第1次製錬・精製業	—	—
211 なめし革製造業	—	—	242 非鉄金属第2次製錬・精製業（非鉄金属合金製造業を含む）	1	75
212 工業用革製品製造業（手袋を除く）	—	—	243 非鉄金属・同合金圧延業（抽伸、押出しを含む）	—	—
213 革製履物用材料・同附属品製造業	—	—	244 電線・ケーブル製造業	2	23
214 革製履物製造業	—	—	245 非鉄金属素形材製造業	3	31
215 革製手袋製造業	—	—	249 その他の非鉄金属製造業	—	—
216 かばん製造業	—	—	<b>25 金属製品製造業</b>	<b>45</b>	<b>600</b>
217 袋物製造業	—	—	251 プリキ缶・その他のめっき板等製品製造業	1	3
218 毛皮製造業	—	—	252 洋食器・刃物・手道具・金物類製造業	1	1
219 その他のなめし革製品製造業	1	8	253 暖房装置・配管工事用附属品製造業	2	12
<b>22 窯業・土石製品製造業</b>	<b>16</b>	<b>310</b>	254 建設用・建築用金属製品製造業（製缶板金業を含む）	15	117
221 ガラス・同製品製造業	2	8	255 金属素形材製品製造業	10	88
			256 金属被覆・彫刻業、熱処理業（ほうろう鉄器を除く）	9	221
			257 金属線製品製造業（ねじ	1	110

## (5) 産業（小分類）別事業所数及び従業者数（続）

(13.10.1)

産業分類	事業所数	従業者数	産業分類	事業所数	従業者数
類を除く)			機関製造業		
258 ボルト・ナット・リベツト・小ねじ・木ねじ等製造業	—	—	304 航空機・同附属品製造業	2	7
259 その他の金属製品製造業	6	48	305 産業用運搬車輛・同部品・附属品製造業	—	—
<b>26 一般機械器具製造業</b>	<b>55</b>	<b>2 099</b>	30A 自転車・同部分品製造業	—	—
261 ボイラ・原動機製造業	1	3	30B 他に分類されない輸送用機械器具製造業	—	—
262 農業用機械製造業（農用器具を除く）	—	—	<b>31 精密機械器具製造業</b>	<b>18</b>	<b>251</b>
263 建設機械・鉱山機械製造業	—	—	311 計量器・測定器・分析機器・試験機製造業	5	44
264 金属加工機械製造業	11	68	312 測量機械器具製造業	1	7
265 繊維機械製造業	1	9	313 医療用機械器具・医療用品製造業	7	49
266 特殊産業用機械製造業	6	723	314 理化学機械器具製造業	2	26
267 一般産業用機械・装置製造業	5	922	315 光学機械器具・レンズ製造業	2	124
268 事務用・サービス用・民生用機械器具製造業	7	86	316 眼鏡製造業（枠を含む）	1	1
269 その他の機械・同部分品製造業	24	288	317 時計・同部分品製造業	—	—
<b>27 電気機械器具製造業</b>	<b>63</b>	<b>7 941</b>	<b>32 その他の製造業</b>	<b>38</b>	<b>275</b>
271 発電用・送電用・配電用・産業用電気機械器具製造業	29	7 470	321 貴金属・宝石製品製造業	4	49
272 民生用電気機械器具製造業	3	50	322 楽器製造業	1	36
273 電球・電気照明器具製造業	3	41	32A 運動用具製造業	2	6
274 電子応用装置製造業	10	173	32B がん具製造業	2	15
275 電気計測器製造業	13	190	324 ペン・鉛筆・絵画用品・その他の事務用品製造業	1	5
279 その他の電気機械器具製造業	5	17	325 装身具・装飾品・ボタン・同関連品製造業（貴金属・宝石製を除く）	—	—
<b>28 情報通信機械器具製造業</b>	<b>24</b>	<b>6 370</b>	326 漆器製造業	—	—
281 通信機械器具・同関連機械器具製造業	16	1 195	327 畳・傘等生活雑貨製品製	1	2
282 電子計算機・同付属装置製造業	8	5 175	32C 銃製造業	—	—
<b>29 電子部品・デバイス製造業</b>	<b>43</b>	<b>2 030</b>	32D 砲製造業	—	—
291 電子部品・デバイス製造業	43	2 030	32E 銃弾製造業	—	—
<b>30 輸送用機械器具製造業</b>	<b>8</b>	<b>394</b>	32F 砲弾製造業（装てん組立業を除く）	—	—
301 自動車・同附属品製造業	5	165	32G 銃砲弾以外の弾薬製造業（装てん組立業を除く）	—	—
302 鉄道車両・同部分品製造業	1	222	32H 弾薬装てん組立業（銃弾製造業を除く）	—	—
303 船舶製造・修理業、船用	—	—	32J 特殊装甲車両（銃砲を搭載する構造を有する装甲車輛であって、無限軌道装置によるもの）・同部分品製造業	—	—
			32K その他の武器製造業	—	—
			32L 情報記録物製造業（新聞、	1	9

## (5) 産業（小分類）別事業所数及び従業者数（続）

(13.10.1)

産業分類	事業所数	従業者数	産業分類	事業所数	従業者数
書籍等の印刷物を除く)			414 出版業	4	76
32M 他に分類されない製造業	26	153	41A ニュース供給業	—	—
<b>G 電気・ガス・熱供給・水道業</b>	<b>7</b>	<b>268</b>	41B その他の映像・音声・文字情報制作に附帯するサービス業	4	35
33 電気業	1	131	<b>I 運輸業</b>	<b>138</b>	<b>4 687</b>
331 電気業	1	131	42 鉄道業	9	219
34 ガス業	—	—	421 鉄道業	9	219
341 ガス業	—	—	43 道路旅客運送業	13	1 075
35 熱供給業	1	8	431 一般乗合旅客自動車運送業	1	290
351 熱供給業	1	8	432 一般乗用旅客自動車運送業	11	777
36 水道業	5	129	433 一般貸切旅客自動車運送業	1	8
361 上水道業	2	59	43A 特定旅客自動車運送業	—	—
362 工業用水道業	—	—	43B 他に分類されない道路旅客運送業	—	—
363 下水道業	3	70	44 道路貨物運送業	90	2 805
<b>H 情報通信業</b>	<b>155</b>	<b>9 351</b>	441 一般貨物自動車運送業	66	2 257
37 通信業	22	932	442 特定貨物自動車運送業	12	423
371 信書送達業	1	598	443 貨物軽自動車運送業	7	92
372 固定電気通信業	1	47	444 集配利用運送業	5	33
373 移動電気通信業	1	129	449 その他の道路貨物運送業	—	—
374 電気通信に附帯するサービス業	19	158	45 水運業	—	—
38 放送業	2	16	451 外航海運業	—	—
381 公共放送業(有線放送業を除く)	—	—	452 沿海海運業	—	—
382 民間放送業(有線放送業を除く)	1	4	453 内陸水運業	—	—
383 有線放送業	1	12	454 船舶貸渡業	—	—
39 情報サービス業	119	8 273	46 航空運輸業	2	44
391 ソフトウェア業	97	6 811	461 航空運送業	2	44
39A 情報処理サービス業	17	1 414	462 航空機使用業(航空運送業を除く)	—	—
39B 情報提供サービス業	1	1	47 倉庫業	12	259
39C その他の情報処理・提供サービス業	4	47	47A 普通倉庫業	11	200
40 インターネット付随サービス業	2	12	47B 水面木材倉庫業	—	—
401 インターネット付随サービス業	2	12	472 冷蔵倉庫業	1	59
41 映像・音声・文字情報制作業	10	118	48 運輸に附帯するサービス業	12	285
411 映像情報制作・配給業	2	7	481 港湾運送業	—	—
412 音声情報制作業	—	—	482 貨物運送取扱業(集配利用運送業を除く)	1	24
413 新聞業	—	—	483 運送代理店	1	23
			484 こん包業	6	107
			485 運輸施設提供業	—	—



## (5) 産業（小分類）別事業所数及び従業者数（続）

(13.10.1)

産業分類	事業所数	従業者数	産業分類	事業所数	従業者数
48A 運輸あっせん業	—	—	<b>小売業</b>		
48B 他に分類されない運輸に 附帯するサービス業	4	131	561 呉服・服地・寝具小売業	29	104
<b>J 卸売・小売業</b>	<b>2 071</b>	<b>18 458</b>	562 男子服小売業	22	90
<b>49 各種商品卸売業</b>	<b>2</b>	<b>11</b>	563 婦人・子供服小売業	60	152
49A 各種商品卸売業（従業者 が常時100人以上のもの）	—	—	564 靴・履物小売業	8	36
49B その他の各種商品卸売業	2	11	569 その他の織物・衣服・身 の回り品小売業	26	124
<b>50 繊維・衣服等卸売業</b>	<b>18</b>	<b>81</b>	<b>57 飲食料品小売業</b>	<b>623</b>	<b>6 053</b>
501 繊維品卸売業（衣服、身 の回り品を除く）	2	6	571 各種食料品小売業	54	1 879
502 衣服・身の回り品卸売業	16	75	572 酒小売業	86	467
<b>51 飲食料品卸売業</b>	<b>121</b>	<b>1 183</b>	573 食肉小売業	23	59
51A 米穀類卸売業	3	12	574 鮮魚小売業	23	72
51B 野菜・果実卸売業	7	32	575 野菜・果実小売業	68	303
51C 食肉卸売業	17	145	576 菓子・パン小売業	98	549
51D 生鮮魚介卸売業	13	120	577 米穀類小売業	33	111
51E その他の農畜産物・水産 物卸売業	5	52	57A 料理品小売業	103	1 296
512 食料・飲料卸売業	76	822	57B 乾物小売業	5	10
<b>52 建築材料、鉱物・金属材 料等卸売業</b>	<b>91</b>	<b>669</b>	57C その他の飲食料品小売業	130	1 307
521 建築材料卸売業	55	353	<b>58 自動車・自転車小売業</b>	<b>126</b>	<b>998</b>
522 化学製品卸売業	16	145	581 自動車小売業	91	909
523 鉱物・金属材料卸売業	11	93	582 自転車小売業	35	89
524 再生資源卸売業	9	78	<b>59 家具・じゅう器・機械器 具小売業</b>	<b>147</b>	<b>1 079</b>
<b>53 機械器具卸売業</b>	<b>106</b>	<b>1 503</b>	591 家具・建具・畳小売業	63	387
531 一般機械器具卸売業	24	376	592 家庭用機械器具小売業	54	581
532 自動車卸売業	9	50	59A 金物・荒物小売業	23	92
533 電気機械器具卸売業	47	808	59B 陶磁器・ガラス器小売業	6	18
539 その他の機械器具卸売業	26	269	59C 他に分類されないじゅう 器小売業	1	1
<b>54 その他の卸売業</b>	<b>129</b>	<b>1 203</b>	<b>60 その他の小売業</b>	<b>553</b>	<b>4 142</b>
541 家具・建具・じゅう器等 卸売業	19	141	601 医薬品・化粧品小売業	127	956
542 医薬品・化粧品等卸売業	34	485	602 農耕用品小売業	2	6
54A 代理商、仲立業	1	5	603 燃料小売業	43	416
549 他に分類されないその他 の卸売業	75	572	604 書籍・文房具小売業	79	1 255
<b>55 各種商品小売業</b>	<b>10</b>	<b>1 030</b>	60A スポーツ用品小売業	13	74
551 百貨店、総合スーパー	5	938	60B がん具・娯楽用品小売業	15	92
559 その他の各種商品小売業 （従業者が常時50人未満 のもの）	5	92	60C 楽器小売業	5	32
<b>56 織物・衣服・身の回り品</b>	<b>145</b>	<b>506</b>	606 写真機・写真材料小売業	3	13
			607 時計・眼鏡・光学機械小 売業	31	138
			60D 花・植木小売業	56	341
			60E 中古品小売業（他に分類 されないもの）	17	79
			60F 他に分類されない小売業	162	740

## (5) 産業（小分類）別事業所数及び従業者数（続）

(13.10.1)

産業分類	事業所数	従業者数	産業分類	事業所数	従業者数
<b>K 金融・保険業</b>	117	2 345	66B その他の補助的金融業、 金融附帯業	—	—
<b>61 銀行業</b>	21	700	<b>67 保険業（保険媒介代理業、 保険サービス業を含む）</b>	61	685
611 中央銀行	—	—	671 生命保険業	13	381
61A 銀行	21	700	672 損害保険業	8	102
61B 在日外国銀行	—	—	673 共済事業	1	4
<b>62 協同組織金融業</b>	14	279	674 保険媒介代理業	39	198
62A 中小企業金融機関	8	167	675 保険サービス業	—	—
62B その他の中小企業等金融業	1	17	<b>L 不動産業</b>	628	2 263
62C 農林水産系統組合中央機関	—	—	<b>68 不動産取引業</b>	142	937
62D 農林水産系統組合に対する地域的親金融機関	—	—	681 建物売買業、土地売買業	25	237
62E 農林水産業に対する地域的金融機関	5	95	682 不動産代理業・仲介業	117	700
<b>63 郵便貯金取扱機関、政府関係金融機関</b>	—	—	<b>69 不動産賃貸業・管理業</b>	486	1 326
631 郵便貯金・為替・振替業務取扱機関	—	—	691 不動産賃貸業（貸家業、貸間業を除く）	55	202
63A 海外投融资・開発・公営企業政府関係金融機関	—	—	692 貸家業、貸間業	290	549
63B 中小企業・庶民政府関係金融機関	—	—	693 駐車場業	40	127
63C 農林水産政府関係金融機関	—	—	694 不動産管理業	101	448
63D 住宅専門政府関係金融機関	—	—	<b>M 飲食店、宿泊業</b>	1 158	8 521
63E その他の政府関係金融機関	—	—	<b>70 一般飲食店</b>	582	5 074
<b>64 貸金業、投資業等非預金信用機関</b>	15	559	70A 一般食堂（別掲を除く）	100	1 565
641 貸金業	10	512	70B 日本料理店	57	536
642 質屋	3	10	70C 西洋料理店	35	400
643 クレジットカード業、割賦金融業	2	37	70D 中華料理店	118	485
64A 投資業	—	—	70E 焼肉店（東洋料理のもの）	23	384
64B 他に分類されない貸金業、投資業等非預金信用機関	—	—	70F 東洋料理店（中華料理店・焼肉店を除く）	7	67
<b>65 証券業、商品先物取引業</b>	6	122	702 そば・うどん店	70	397
651 証券業	6	122	703 すし店	68	292
652 証券業類似業	—	—	704 喫茶店	65	299
653 商品先物取引業、商品投資業	—	—	70G ハンバーガー店	18	536
<b>66 補助的金融業、金融附帯業</b>	—	—	70H お好み焼店	14	62
66A 取引所	—	—	70J その他の一般飲食店	7	51
			<b>71 遊興飲食店</b>	519	2 925
			711 料亭	6	43
			712 バー、キャバレー、ナイトクラブ	227	1 269
			713 酒場、ピヤホール	286	1 613
			<b>72 宿泊業</b>	57	522
			721 旅館、ホテル	16	313
			722 簡易宿所	—	—

## (5) 産業（小分類）別事業所数及び従業者数（続）

(13.10.1)

産業分類	事業所数	従業者数	産業分類	事業所数	従業者数
723 下宿業	—	—	<b>77 その他の教育, 学習支援業</b>	<b>319</b>	<b>3 689</b>
72A 会社・団体の宿泊所	2	1	77A 公民館	11	58
72B 他に分類されない宿泊業	39	208	77B 図書館	15	206
<b>N 医療, 福祉</b>	<b>504</b>	<b>8 389</b>	77C 博物館, 美術館	2	12
<b>73 医療業</b>	<b>372</b>	<b>5 002</b>	77D 動物園, 植物園, 水族館	—	—
731 病院	11	2 994	77E その他の社会教育	3	36
732 一般診療所	129	1 007	772 職業・教育支援施設	10	1 846
733 歯科診療所	118	715	773 学習塾	97	588
73A 助産所	—	—	77F 音楽教授業	48	151
73B 看護業	1	4	77G 書道教授業	18	29
735 療術業	105	255	77H 生花・茶道教授業	20	21
73C 歯科技工所	7	15	77J そろばん教授所	13	22
73D その他の医療に附帯するサービス業	1	12	77K スポーツ・健康教授業（フィットネスクラブを除く）	11	234
<b>74 保健衛生</b>	<b>9</b>	<b>235</b>	77L フィットネスクラブ	4	239
741 保健所	1	96	77M 和裁・洋裁教授業	3	4
742 健康相談施設	4	120	77N その他の教養・技能教授業	60	167
74A 検疫所（動物検疫所, 植物防疫所を除く）	—	—	779 他に分類されない教育, 学習支援業	4	76
74B 他に分類されない保健衛生	4	19	<b>P 複合サービス事業</b>	<b>34</b>	<b>682</b>
<b>75 社会保険・社会福祉・介護事業</b>	<b>123</b>	<b>3 152</b>	<b>78 郵便局（別掲を除く）</b>	<b>24</b>	<b>568</b>
751 社会保険事業団体	3	59	781 郵便局	23	567
752 福祉事務所	1	42	782 郵便局受託業	1	1
75A 保育所	42	987	<b>79 協同組合（他に分類されないもの）</b>	<b>10</b>	<b>114</b>
75B その他の児童福祉事業	26	571	791 農林水産業協同組合（他に分類されないもの）	5	103
754 老人福祉・介護事業（訪問介護事業を除く）	18	608	792 事業協同組合（他に分類されないもの）	5	11
755 障害者福祉事業	18	202	<b>Q サービス業（他に分類されないもの）</b>	<b>1 480</b>	<b>19 177</b>
75C 更生保護事業	—	—	<b>80 専門サービス業（他に分類されないもの）</b>	<b>291</b>	<b>2 933</b>
75D 他に分類されない社会保険・社会福祉・介護事業	15	683	801 法律事務所, 特許事務所	4	13
<b>O 教育, 学習支援業</b>	<b>393</b>	<b>7 361</b>	802 公証人役場, 司法書士事務所	22	72
<b>76 学校教育</b>	<b>74</b>	<b>3 672</b>	803 公認会計士事務所, 税理士事務所	43	153
761 小学校	24	865	804 獣医業	13	62
762 中学校	12	525	805 土木建築サービス業	100	769
763 高等学校, 中等教育学校	6	465			
764 高等教育機関	6	1 234			
765 特殊教育諸学校	2	183			
766 幼稚園	21	303			
767 専修学校, 各種学校	3	97			

## (5) 産業（小分類）別事業所数及び従業者数（続）

(13.10.1)

産 業 分 類	事業所数	従業者数	産 業 分 類	事業所数	従業者数
80A デザイン業	7	27	習場		
80B 機械設計業	25	1 279	845 公園, 遊園地	5	38
807 著述・芸術家業	1	1	84M マージャンクラブ	26	74
808 写真業	16	50	84N パチンコホール	17	496
80C 興信所	—	—	84P その他の遊戯場	7	23
80D 他に分類されない専門サービス業	60	507	84Q マリーナ業	—	—
<b>81 学術・開発研究機関</b>	<b>7</b>	<b>892</b>	84R 遊漁船業	—	—
811 自然科学研究所	5	881	84S その他の娯楽業	14	271
812 人文・社会科学研究所	2	11	<b>85 廃棄物処理業</b>	<b>19</b>	<b>355</b>
<b>82 洗濯・理容・美容・浴場業</b>	<b>579</b>	<b>2 550</b>	851 一般廃棄物処理業	12	299
82A 普通洗濯業	168	965	852 産業廃棄物処理業	6	52
82B リネンサプライ業	9	253	859 その他の廃棄物処理業	1	4
822 理容業	155	465	<b>86 自動車整備業</b>	<b>68</b>	<b>654</b>
823 美容業	207	624	861 自動車整備業	68	654
824 公衆浴場業	12	35	<b>87 機械等修理業（別掲を除く）</b>	<b>58</b>	<b>1 328</b>
825 特殊浴場業	2	124	871 機械修理業（電気機械器具を除く）	23	233
82C 洗張・染物業	4	6	872 電気機械器具修理業	18	1 053
82D 他に分類されない洗濯・理容・美容・浴場業	22	78	873 表具業	8	17
<b>83 その他の生活関連サービス業</b>	<b>88</b>	<b>771</b>	87A 家具修理業	1	1
831 旅行業	7	158	87B かじ業	—	—
833 衣服裁縫修理業	11	45	87C 他に分類されない修理業	8	24
834 物品預り業	7	7	<b>88 物品賃貸業</b>	<b>43</b>	<b>430</b>
835 火葬・墓地管理業	7	78	881 各種物品賃貸業	2	7
83A 葬儀業	14	134	882 産業用機械器具賃貸業	7	57
83B 結婚式場業	1	21	883 事務用機械器具賃貸業	—	—
83C 冠婚葬祭互助会	2	82	884 自動車賃貸業	9	95
839 他に分類されない生活関連サービス業	39	246	885 スポーツ・娯楽用品賃貸業	1	20
<b>84 娯楽業</b>	<b>96</b>	<b>5 107</b>	88A 音楽・映像記録物賃貸業（別掲を除く）	13	132
841 映画館	—	—	88B その他の物品賃貸業	11	119
84A 劇場, 興行場（別掲を除く）	3	138	<b>89 広告業</b>	<b>10</b>	<b>47</b>
84B 興行団	2	16	891 広告代理業	6	16
84C 競輪・競馬等の競走場	3	3 951	899 その他の広告業	4	31
84D 競輪・競馬等の競技団	1	7	<b>90 その他の事業サービス業</b>	<b>136</b>	<b>3 649</b>
84E スポーツ施設提供業（別掲を除く）	5	15	901 速記・ワープロ入力・複写業	7	158
84F 体育館	9	8	902 商品検査業	1	7
84G ゴルフ場	—	—	903 計量証明業	2	23
84H ゴルフ練習場	1	7	904 建物サービス業	63	1 183
84J ボウリング場	2	55	905 民営職業紹介業	6	31
84K テニス場	1	8	906 警備業	15	626
84L バッティング・テニス練	—	—	90A 労働者派遣業	3	228
			90B 他に分類されない事業サ	39	1 393

## (5) 産業（小分類）別事業所数及び従業者数（続）

(13.10.1)

産 業 分 類	事業所数	従業者数	産 業 分 類	事業所数	従業者数
ービス業					
<b>91 政治・経済・文化団体</b>	<b>27</b>	<b>152</b>			
911 経済団体	7	49			
912 労働団体	4	30			
913 学術・文化団体	—	—			
914 政治団体	1	11			
919 他に分類されない非営利的団体	15	62			
<b>92 宗教</b>	<b>54</b>	<b>284</b>			
921 神道系宗教	1	47			
922 仏教系宗教	37	191			
923 キリスト教系宗教	9	29			
929 その他の宗教	7	17			
<b>93 その他のサービス業</b>	<b>4</b>	<b>25</b>			
931 集会場	4	25			
932 と畜場	—	—			
939 他に分類されないサービス業	—	—			
<b>R 公 務</b>	<b>30</b>	<b>3 755</b>			
(他に分類されないもの)					
<b>95 国家公務</b>	<b>7</b>	<b>1 985</b>			
951 立法機関	—	—			
952 司法機関	—	—			
953 行政機関	7	1 985			
<b>96 地方公務</b>	<b>23</b>	<b>1 770</b>			
961 都道府県機関	12	1 061			
962 市町村機関	11	709			

## (6) 東京都26市別産業(大分類)別事業所数及び従業者数

地 域	産 業		A B C 農 林 漁 業		D 鉱 業		E 建 設 業	
	事 業 所 数	従 業 者 数	事 業 所 数	従 業 者 数	事 業 所 数	従 業 者 数	事 業 所 数	従 業 者 数
総 数	724 769	8 608 794	325	3 910	80	3 070	46 698	505 840
区 部	587 024	7 134 941	174	2 474	58	2 705	33 104	412 558
市 部	132 282	1 431 520	131	1 256	17	218	12 919	88 863
郡 部	2 915	28 703	10	74	3	125	427	2 260
島 部	2 548	13 630	10	106	2	22	248	2 159
八王子市	19 038	211 912	16	111	4	64	1 905	13 520
立川市	7 573	98 581	3	55	2	8	593	6 232
武蔵野市	8 042	82 474	—	—	—	—	370	2 568
三鷹市	6 167	61 057	8	57	—	—	564	3 734
青梅市	5 244	57 633	8	115	6	106	631	3 185
府中市	8 064	115 687	12	161	—	—	884	6 622
昭島市	4 051	48 013	1	5	1	4	377	2 749
調布市	7 102	75 238	7	80	2	7	651	4 686
町田市	11 921	123 633	19	189	1	14	1 259	9 029
小金井市	2 958	27 211	4	28	—	—	220	1 753
小平市	5 214	56 540	5	37	—	—	595	3 901
日野市	4 881	59 042	1	9	—	—	470	3 320
東村山市	4 163	38 812	8	51	—	—	415	2 226
国分寺市	3 273	31 485	2	14	—	—	262	2 004
国立市	2 640	24 610	—	—	—	—	168	1 240
福生市	2 457	20 012	—	—	—	—	195	1 293
狛江市	2 294	18 382	8	42	—	—	310	1 877
東大和市	2 753	24 452	1	14	—	—	348	2 015
清瀬市	1 939	19 145	2	18	—	—	161	787
東久留米市	2 883	27 271	4	40	—	—	315	1 725
武蔵村山市	2 501	25 445	3	21	—	—	379	2 302
多摩市	3 813	56 703	2	26	1	15	248	2 259
稲城市	2 190	21 148	7	95	—	—	299	1 903
羽村市	2 384	29 791	—	—	—	—	212	1 197
あきる野市	2 647	25 026	6	48	—	—	444	2 291
西東京市	6 090	52 217	4	40	—	—	644	4 445

資料：事業所・企業統計調査

(13.10.1)

F 製造業		G 電気・ガス・ 熱供給・水道業		H 情報通信業		I 運輸業		J 卸売・小売業	
事業 所数	従業 者数	事業 所数	従業 者数	事業 所数	従業 者数	事業 所数	従業 者数	事業 所数	従業 者数
人		人		人		人		人	
75 574	1 005 772	488	39 274	18 830	615 653	22 814	411 923	193 310	1 940 941
65 648	782 109	323	33 486	17 177	570 430	20 394	349 862	156 475	1 628 175
9 126	213 055	137	5 537	1 638	45 133	2 248	58 711	35 589	306 198
699	10 036	8	88	2	14	87	2 664	672	4 231
101	572	20	163	13	76	85	686	574	2 337
1 939	33 979	13	1 014	177	4 595	343	8 647	5 126	46 765
375	5 647	8	927	147	4 014	111	3 921	2 113	23 041
196	5 714	7	314	192	3 337	167	2 359	2 238	18 955
402	9 502	4	59	112	2 430	292	4 576	1 317	11 373
753	17 370	8	369	28	879	82	2 136	1 369	10 403
453	23 647	7	268	155	9 351	138	4 687	2 071	18 458
393	13 772	5	160	16	221	83	3 888	1 124	9 847
437	8 268	4	357	109	2 610	124	3 021	2 001	17 128
640	9 708	6	378	161	1 835	191	3 643	3 231	32 218
95	1 217	4	65	27	268	28	1 026	852	6 712
289	8 269	4	59	19	303	58	1 678	1 468	10 951
309	17 001	5	117	72	1 641	73	2 255	1 120	9 064
312	5 066	6	444	16	318	55	1 724	1 173	8 601
121	2 025	4	72	58	1 314	26	470	922	7 406
89	802	4	57	30	663	48	1 599	775	6 396
159	2 397	3	79	23	394	14	621	701	5 011
154	2 535	2	27	13	104	14	502	601	4 065
176	3 183	3	33	12	169	49	1 278	827	6 703
81	1 120	4	45	14	157	14	357	578	4 002
188	4 400	4	47	20	1 372	44	1 337	889	7 370
387	6 260	5	82	4	23	92	2 250	685	5 810
111	2 149	7	249	103	5 618	54	2 350	997	11 266
267	5 234	4	55	29	560	32	1 191	442	3 536
210	10 967	7	105	18	358	46	1 326	579	4 712
291	6 092	2	30	7	48	16	341	710	5 052
299	6 731	7	125	76	2 551	54	1 528	1 680	11 353

## (6) 東京都26市別産業(大分類)別事業所数及び従業者数(続)

地 域	K 金融・保険業		L 不 動 産 業		M 飲食店, 宿泊業		N 医療, 福祉	
	事 業 所 数	従 業 者 数	事 業 所 数	従 業 者 数	事 業 所 数	従 業 者 数	事 業 所 数	従 業 者 数
総 数	11 577	388 992	51 357	236 649	106 160	779 216	34 377	465 460
区 部	9 578	352 142	42 007	204 051	86 033	633 986	25 559	319 971
市 部	1 967	36 556	9 271	32 416	19 066	141 087	8 622	141 617
郡 部	16	151	31	96	310	1 758	112	2 918
島 部	16	143	48	86	751	2 385	84	954
八王子市	289	4 644	1 074	3 444	2 630	20 769	1 109	21 306
立川市	204	4 621	489	2 212	1 206	10 138	436	8 280
武蔵野市	152	3 596	964	3 554	1 409	13 340	523	6 383
三鷹市	62	1 528	952	2 264	739	4 271	392	6 836
青梅市	65	1 086	185	539	669	4 067	298	7 860
府中市	117	2 345	628	2 263	1 158	8 521	504	8 389
昭島市	47	598	209	659	660	3 900	240	3 481
調布市	85	3 165	449	1 948	1 119	7 629	461	6 005
町田市	226	3 864	718	3 197	1 570	14 852	833	12 000
小金井市	39	490	220	612	465	2 992	248	2 853
小平市	55	731	332	882	755	4 976	367	7 018
日野市	71	883	465	1 099	613	4 155	382	5 445
東村山市	60	1 445	219	733	636	3 590	287	6 374
国分寺市	59	654	174	1 213	576	4 585	267	2 756
国立市	18	325	217	620	372	2 749	218	2 169
福生市	49	557	84	321	520	2 949	141	2 320
狛江市	25	287	224	723	297	1 669	145	2 218
東大和市	36	342	110	654	394	2 305	167	2 431
清瀬市	24	265	117	337	297	1 933	155	5 092
東久留米市	29	376	208	501	323	2 194	219	2 104
武蔵村山市	21	296	62	215	266	1 691	102	1 868
多摩市	72	2 188	284	1 706	500	6 519	282	5 987
稲城市	27	283	279	651	212	1 130	118	2 183
羽村市	23	304	103	400	514	3 022	129	1 865
あきる野市	26	373	113	241	273	1 830	139	2 720
西東京市	86	1 310	392	1 428	893	5 311	460	5 674



(13.10.1)

O 教育, 学習支援業		P 複合サービス事業		Q サービス業 (他に分類されないもの)		R 公務 (他に分類されないもの)	
事業 所数	従業 者数	事業 所数	従業 者数	事業 所数	従業 者数	事業 所数	従業 者数
	人		人		人		人
19 337	373 423	2 915	59 760	138 832	1 546 939	2 095	231 972
12 865	264 295	2 245	45 562	114 038	1 339 033	1 346	194 102
6 282	107 328	594	13 329	24 064	204 182	611	36 034
78	756	23	388	395	2 502	42	642
112	1 044	53	481	335	1 222	96	1 194
760	18 103	87	1 762	3 490	28 613	76	4 576
304	4 583	36	784	1 499	19 387	47	4 731
384	6 835	29	540	1 385	13 121	26	1 858
247	3 981	26	558	1 024	8 434	26	1 454
213	2 363	36	540	849	5 262	44	1 353
393	7 361	34	682	1 480	19 177	30	3 755
172	2 238	20	386	681	5 171	22	934
303	6 129	28	627	1 299	11 667	23	1 911
666	11 447	50	1 343	2 297	17 599	53	2 317
152	4 441	14	369	574	3 298	16	1 087
331	6 296	20	472	900	9 797	16	1 170
283	3 830	24	528	974	8 381	19	1 314
204	2 264	17	437	740	4 421	15	1 118
153	2 010	12	324	622	6 082	15	556
169	3 920	14	297	507	3 373	11	400
107	940	7	192	439	2 183	15	755
80	961	9	228	403	2 643	9	501
128	1 363	11	110	478	3 156	13	696
104	1 811	10	236	362	2 319	16	666
145	1 983	19	448	462	2 799	14	575
90	1 222	10	324	385	2 548	10	533
247	5 853	18	611	868	8 934	19	973
105	1 294	8	86	346	2 536	15	411
114	1 196	10	231	404	3 791	15	317
116	1 509	20	681	456	3 058	28	712
312	3 395	25	533	1 140	6 432	18	1 361

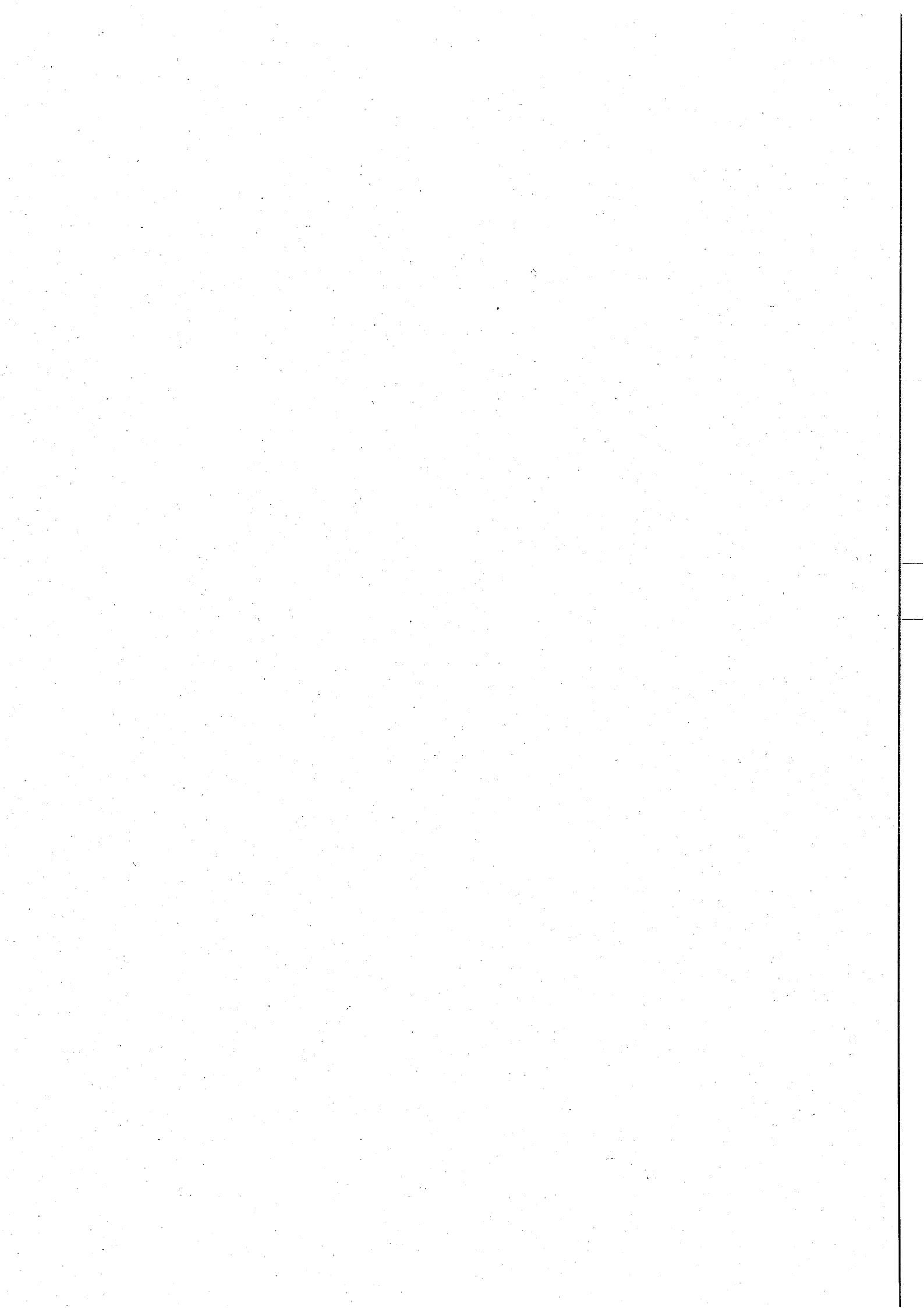

# 工業統計調査

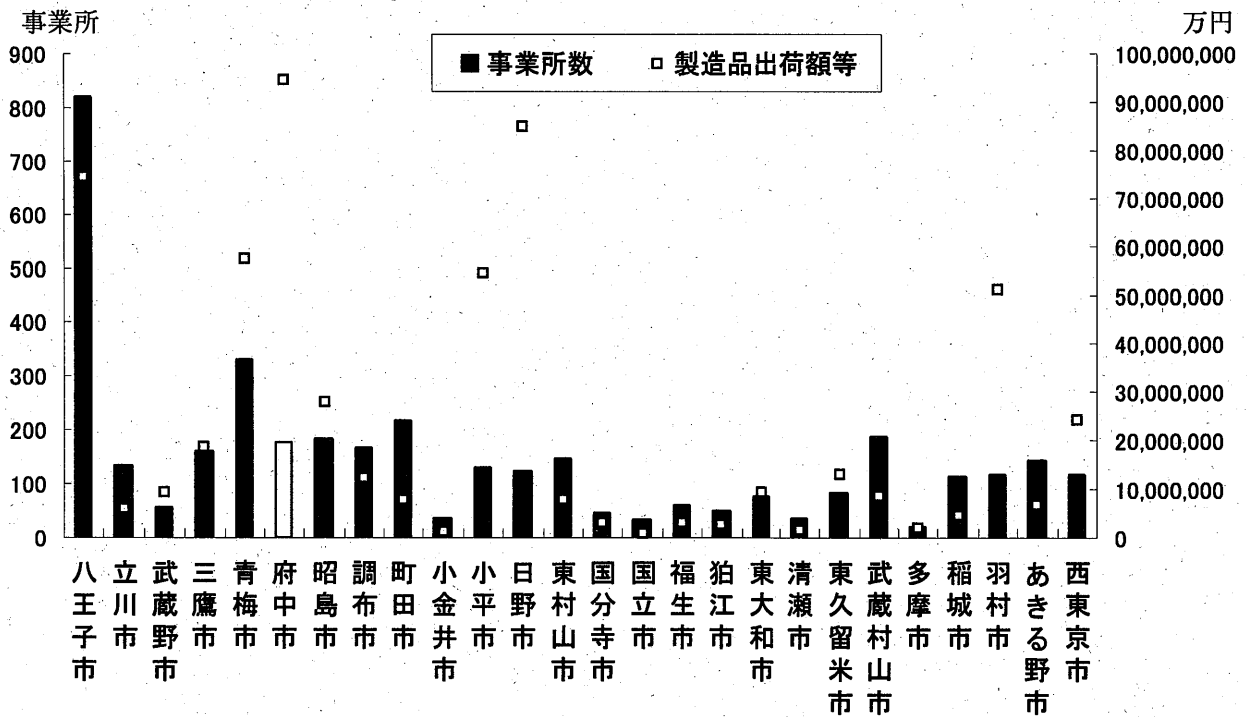

東京都26市別事業所数及び製造品出荷額等 (平成14年12月31日現在)

## (1) 事業所数及び従業者数等の推移

(各年12.31)

年次	事業所数	従業者数	現金給与	原材料	製造品	粗付加	
			総額	使用額等	出荷額等	価値額	
		人	万円	万円	万円	万円	
			総	数(全数調査年のみ)			
平成 2 (1990年)	410	21 408	10 307 075	103 476 954	169 324 388	58 999 395	
5 (1993年)	435	21 250	12 873 768	100 959 954	138 630 131	34 139 519	
7 (1995年)	410	20 176	12 217 359	113 740 598	148 800 718	30 373 726	
10 (1998年)	381	17 400	10 855 847	118 131 386	149 264 237	24 926 732	
12 (2000年)	338	15 967	10 894 704	117 385 020	139 342 608	19 277 465	
			従業者4～29人				
平成 6	205	2 209	954 247	1 724 507	3 608 437	1 852 436	
7	210	2 255	959 045	1 722 093	3 665 581	1 910 942	
8	196	2 228	990 024	1 853 015	3 692 257	1 801 525	
9	176	2 061	924 003	1 769 717	3 544 039	1 723 281	
10	193	2 112	950 084	1 979 029	3 772 236	1 737 009	
11	176	1 934	832 527	1 584 918	3 234 740	1 594 994	
12	172	1 936	796 023	1 620 551	3 381 889	1 713 762	
13	158	1 751	716 800	1 440 415	2 872 739	1 364 171	
14	141	1 502	606 633	1 264 076	2 493 217	1 172 930	
			従業者30人以上				
平成 6	51	18 134	11 165 918	100 821 204	140 277 876	35 643 471	
7	47	17 614	11 190 368	111 931 732	144 835 657	28 250 999	
8	44	17 304	11 315 498	119 648 115	147 519 940	23 649 864	
9	42	15 791	10 339 764	142 940 270	167 094 968	18 905 952	
10	42	14 995	9 841 261	116 077 060	145 278 515	23 025 882	
11	39	14 170	9 234 367	111 934 093	144 276 561	28 098 748	
12	40	13 774	10 047 364	115 690 863	135 764 242	17 442 591	
13	39	12 637	8 798 939	98 373 191	130 051 143	28 073 711	
14	37	11 333	9 256 987	63 232 547	92 085 381	25 054 472	

注. 1) 西暦において末尾が0・3・5・8の年については、全事業所が対象。その以外の年には、従業員4人以上の事業所を対象として調査を実施している。

2) 平成14年10月1日に「日本標準産業分類」の改訂があったため、新聞業、出版業が大分類中の「製造業」から「情報通信業」に移行した。

資料：工業統計調査

## (2) 従業者規模別事業所数、従業者数及び製造品出荷額等

(各年12.31)

従業者規模	平成9年			◎平成10年(1998年)			平成11年		
	事業所数	従業者数	製造品出荷額等	事業所数	従業者数	製造品出荷額等	事業所数	従業者数	製造品出荷額等
総数	218	17 852	170 639 007	381	17 400	149 264 237	215	16 104	147 511 301
1～3人	...	...	...	146	293	213 486	...	...	...
4～9人	99	614	768 944	121	750	826 889	109	680	788 406
10～19人	41	563	1 197 073	34	458	1 027 442	36	508	818 428
20～29人	36	884	1 578 022	38	904	1 917 905	31	746	1 627 906
30～49人	9	369	618 448	12	466	830 523	10	378	598 285
50～99人	18	1 163	2 134 795	18	1 289	1 953 572	17	1 165	1 658 855
100～199人	9	1 369	4 227 142	6	967	3 250 364	5	677	2 814 578
200～299人	3	621	8 496 507	3	649	9 848 353	4	888	9 559 336
300～499人	—	—	—	—	—	—	1	X	X
500～999人	1	X	X	1	X	X	—	—	—
1000人以上	2	X	X	2	X	X	2	X	X
従業者規模	◎平成12年(2000年)			平成13年			平成14年		
	事業所数	従業者数	製造品出荷額等	事業所数	従業者数	製造品出荷額等	事業所数	従業者数	製造品出荷額等
総数	338	15 967	139 342 608	197	14 388	132 923 882	178	12 835	94 578 598
1～3人	126	257	196 477	...	...	...	...	...	...
4～9人	101	592	726 677	96	585	534 102	85	505	515 640
10～19人	35	478	971 053	32	440	1 063 043	36	497	1 127 651
20～29人	36	866	1 684 159	30	726	1 275 594	20	500	849 926
30～49人	12	466	725 565	15	608	930 739	14	555	787 265
50～99人	17	1 195	1 695 031	13	937	1 243 604	10	700	943 164
100～199人	5	818	10 725 581	3	474	873 471	6	813	11 033 604
200～299人	3	698	2 174 960	4	892	11 308 822	3	771	2 940 098
300～499人	1	X	X	2	X	X	2	X	X
500～999人	—	—	—	—	—	—	—	—	—
1000人以上	2	X	X	2	X	X	2	X	X

注: ◎印の年は全数調査年である。

資料: 工業統計調査

## (3) 産業（中分類）別事業所数、従業者数、製造品出荷額等

年次 産業分類	事業所数	従業者数			現金給与総額
		総数	うち常用 労働者	臨時雇用者	
◎ 平成 10 (1998年)	381	17 400	17 261	…	10 855 847
★ 11	215	16 104	16 090	…	10 066 894
◎ 12 (2000年)	338	15 967	15 830	…	10 894 704
★ 13	197	14 388	14 370	…	9 515 739
14	178	12 835	12 817	136	9 863 620
食料品	21	1 052	1 045	120	309 075
飲料・たばこ・飼料	2	X	X	—	X
繊維工業品	2	X	X	—	X
衣服・その他の繊維製品	5	65	65	—	21 561
木材・木製品	1	X	X	—	X
家具・装備品	2	X	X	—	X
パルプ・紙・紙加工品	1	X	X	—	X
印刷・同関連産業	9	263	X	—	124 530
化学工業	2	X	X	—	X
石油製品・石炭製品	2	X	X	—	X
プラスチック製品	5	81	81	—	35 627
ゴム製品	1	X	X	—	X
なめし革・同製品・毛皮	1	X	X	—	X
窯業・土石製品	10	227	227	—	106 074
鉄鋼業	1	X	X	—	X
非鉄金属	4	423	423	—	168 544
金属製品	19	204	203	—	88 439
一般機械器具	24	501	499	—	218 361
電気機械器具	26	4 858	4 857	8	4 957 979
情報通信機械器具	9	4 091	4 091	—	3 250 559
電子部品・デバイス	12	367	367	—	170 990
輸送用機械器具	5	103	103	1	34 586
精密機械器具	3	24	24	1	10 486
その他の製造業	11	243	239	6	125 188

注. 1) ★印の年は、従業者4人以下の事業所は特定業種のみ調査を行った。◎印の年は全数調査年で

2) 平成14年10月1日に「日本標準産業分類」の改訂があったため、旧中分類「電気機械器具製造

資料：工業統計調査

(単位：金額 万円) (各年12.31)

原材料使用額等	製 造 品 出 荷 額 等			付 加 価 値 額 (29人以下は粗 付加価値額)	粗付加価値額
	総 額	うち 製 造 品 出 荷 額	うち 加 工 賃 収 入 額		
118 131 386	149 264 237	147 573 442	970 280	...	24 926 732
113 519 011	147 511 301	145 998 802	864 279	...	29 693 742
117 385 020	139 342 608	137 559 722	820 033	...	19 277 465
99 813 606	132 923 882	131 371 192	751 650	...	29 437 882
64 496 623	94 578 598	93 501 393	592 952	22 022 839	26 227 402
1 452 451	2 204 016	2 202 993	—	600 967	726 252
X	X	X	—	X	X
X	X	X	—	X	X
145 251	182 078	164 432	17 646	35 080	35 080
X	X	X	X	X	X
X	X	X	X	X	X
X	X	X	—	X	X
157 421	562 063	561 682	381	381 603	385 500
X	X	X	X	X	X
X	X	X	X	X	X
53 767	110 741	105 991	4 750	51 910	54 405
X	X	X	X	X	X
X	X	X	—	X	X
387 976	714 957	710 259	4 642	301 320	311 502
X	X	X	X	X	X
653 061	799 972	699 447	100 525	112 539	142 116
103 869	259 776	224 338	34 544	146 626	148 526
511 992	903 717	869 511	29 397	356 944	373 870
15 742 761	21 860 075	21 579 788	275 050	4 345 068	5 862 006
42 995 863	54 841 168	54 404 485	29 392	9 027 745	11 309 377
639 301	1 420 385	1 372 747	47 508	674 642	745 564
34 414	110 194	82 775	27 419	67 735	72 360
7 974	24 970	24 970	—	16 186	16 186
139 397	397 811	333 045	53	235 978	246 501

ある。平成14年(2002年)調査は、従業員4人以上の事業所を対象に実施した。

業」が、「電気機械器具製造業」、「情報通信機械器具製造業」、「電子部品・デバイス製造業」に分割された。

## (4) 東京都26市別事業所数、従業者数、製造品出荷額等及び付加価値額

(14.12.31)

地 域	事業所数	従業者数	製造品出荷額等		付加価値額
			人	万円	万円
総 数	23 051	425 625	1 174 981	496	474 734 862
区 部	18 833	269 058	553 201	610	261 445 768
郡 部	389	8 521	36 582	658	14 627 839
島 部	56	470	400	257	193 278
市 部	3 773	147 576	584 796	971	198 467 977
八王子市	819	22 493	74 184	538	34 376 189
立川市	134	3 257	6 132	091	2 811 289
武蔵野市	56	4 245	9 320	351	3 495 786
三鷹市	162	7 252	18 645	334	5 624 265
青梅市	332	14 592	57 137	750	8 697 197
府中市	178	12 835	94 578	598	22 022 839
昭島市	183	8 975	27 779	910	8 886 032
調布市	167	4 367	12 149	654	6 030 223
町田市	216	5 691	7 865	812	3 284 593
小金井市	36	819	1 180	250	558 557
小平市	131	7 814	54 255	817	21 126 941
日野市	125	14 318	84 752	455	33 259 786
東村山市	146	4 011	7 921	412	3 414 724
国分寺市	47	1 354	2 825	489	1 510 261
国立市	32	383	631	701	358 689
福生市	61	1 500	3 102	666	1 358 548
狛江市	51	1 400	2 749	938	1 303 637
東大和市	78	2 260	9 118	480	3 862 990
清瀬市	38	931	1 466	944	755 566
東久留米市	82	3 932	12 892	615	6 573 262
武蔵村山市	187	4 880	8 719	618	3 257 425
多摩市	19	807	1 722	225	749 448
稲城市	115	2 383	4 290	600	2 160 264
羽村市	117	9 436	50 815	144	13 819 205
あきる野市	145	3 016	6 539	892	2 825 724
西東京市	116	4 625	24 017	687	6 344 537

資料：工業統計調査



# 商業統計調査

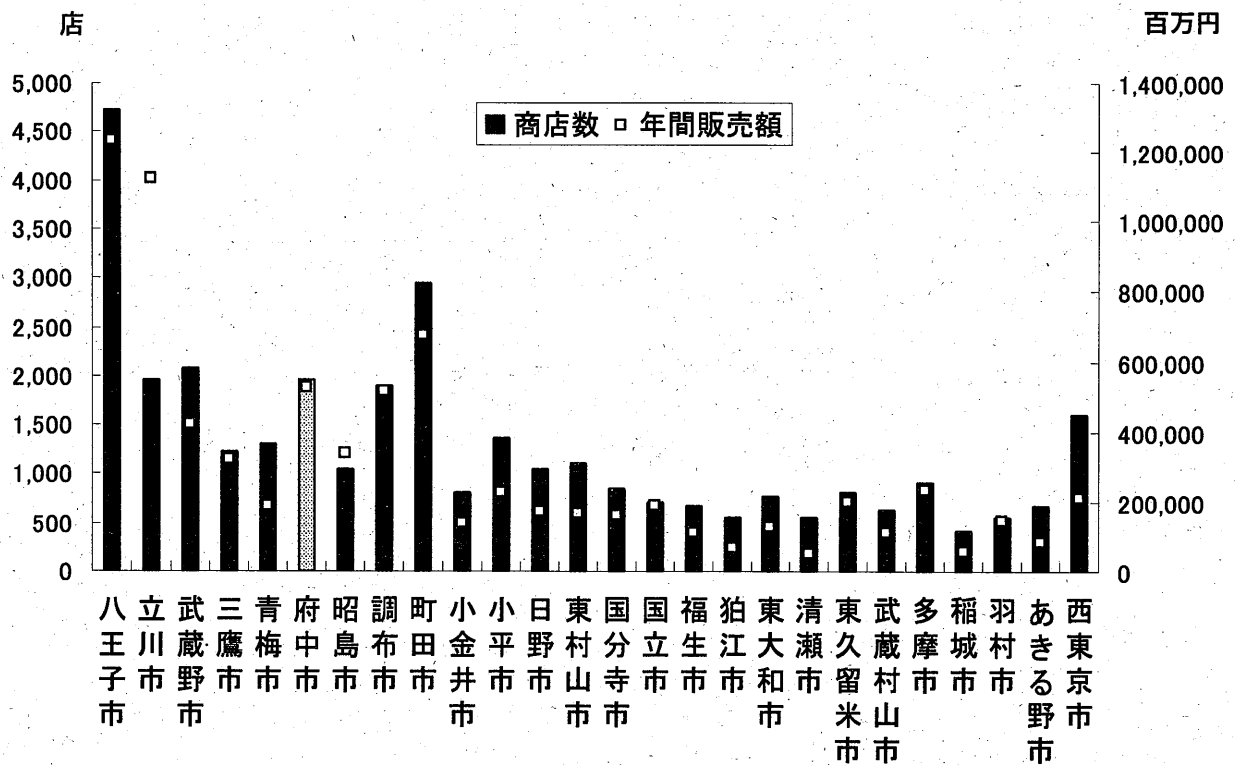

東京都26市別商店数及び年間販売額 (平成14年6月1日現在)  
(飲食店は除く)

## (1) 商店数、従業者数、年間販売額及び売場面積（丙の2を除く）

年次	総数			卸売業			小 商店数
	商店数	従業者数	年間販売額	商店数	従業者数	年間販売額	
昭和47. 5. 1	2 384	10 086	89 732	262	1 889	43 208	1 662
49. 5. 1	2 593	10 621	137 105	321	2 218	71 460	1 746
51. 5. 1	2 801	11 857	199 639	357	2 342	110 426	1 816
54. 6. 1	2 999	13 095	230 278	380	2 670	107 104	1 902
57. 6. 1	3 070	14 613	296 894	441	3 181	147 739	1 924
60. 5. 1	2 954	15 336	336 694	468	3 423	180 154	1 829
63. 6. 1	2 889	16 550	391 233	476	3 377	202 894	1 787
平成 3. 7. 1	2 827	17 441	532 124	538	4 131	308 195	1 733
6. 7. 1	2 138	14 140	483 613	491	4 190	297 826	1 647
9. 6. 1	1 982	14 842	446 348	414	3 644	231 873	1 568
11. 7. 1	2 055	16 532	514 308	484	4 613	299 703	1 571
14. 6. 1	1 962	16 806	526 795	448	4 747	305 779	1 514

注. 1) 丙の2とは、バー・キャバレー・ピヤホール・酒場等をいう。

2) 昭和60年調査では、飲食店の調査期日は昭和61.10.1現在。

3) 昭和63年調査では、飲食店の調査期日は平成元.10.1現在。

4) 平成3年調査では、飲食店の調査期日は平成4.10.1現在。

5) 平成6・9・11・14年調査には、飲食店を含まない。

資料：商業統計調査

## (2) 従業者規模別商店数、従業者数、年間販売額及び売場面積

年次	商店数						
	総数	従業者規模					
		1~2人	3~4人	5~9人	10~19人	20~29人	30~49人
昭和47. 5. 1	2 384	1 186	667	376	103	25	18
49. 5. 1	2 593	1 291	733	412	105	30	13
51. 5. 1	2 801	1 407	812	410	108	27	21
54. 6. 1	2 999	1 506	880	407	132	28	26
57. 6. 1	3 070	1 485	861	466	163	40	28
60. 5. 1	2 954	1 349	821	506	166	48	32
63. 6. 1	2 889	1 224	764	558	207	59	42
平成 3. 7. 1	2 827	1 123	804	533	206	71	49
6. 7. 1	2 138	845	520	423	202	82	46
9. 6. 1	1 982	746	499	393	200	76	37
11. 7. 1	2 055	742	481	421	235	98	45
14. 6. 1	1 962	685	457	412	240	86	43

注. 1) 売場面積には、卸売業・飲食店を含まない。

2) 平成6・9・11・14年調査には、飲食店を含まない。

資料：商業統計調査

(単位：金額 百万円・面積 m<sup>2</sup>)

売業 (飲食店を除く)			飲食店		
従業者数	年間販売額	売場面積	商店数	従業者数	年間販売額
6 429	43 200	75 302	460	1 768	3 324
6 508	60 749	78 314	526	1 895	4 896
7 253	81 258	83 147	628	2 262	7 955
7 729	111 673	101 757	717	2 696	11 501
8 406	135 495	111 992	705	3 026	13 660
8 532	141 279	107 040	657	3 381	15 260
9 303	169 770	115 106	626	3 870	18 569
9 277	203 219	113 180	556	4 033	20 710
9 950	185 787	145 442	...	...	...
11 198	214 475	171 882	...	...	...
11 919	214 605	171 214	...	...	...
12 059	221 016	192 505	...	...	...

(単位：金額 百万円・面積 m<sup>2</sup>)

別		従業者数	年間販売額	売場面積
50~99人	100人以上			
5	4	10 086	89 732	75 302
6	3	10 621	137 105	78 314
13	3	11 857	199 639	83 147
15	5	13 095	230 278	101 757
23	4	14 613	296 894	111 992
24	8	15 336	336 694	107 040
28	7	16 550	391 233	115 106
35	6	17 441	532 124	113 180
15	5	14 140	483 613	145 442
21	10	14 842	446 348	171 882
19	14	16 532	514 308	171 214
26	13	16 806	526 795	192 505

## (3) 産業（小分類）別商店数、従業者数、年間販売額及び売場面積

(単位：金額 百万円・面積 m<sup>2</sup>) (14.6.1)

産 業 分 類	商店数	従業者数	年間販売額	売場面積
<b>総 数</b>	1 962	16 806	526 795	192 505
<b>卸 売 業</b>	448	4 747	305 779	...
繊維・衣服等卸売業	22	153	5 843	...
繊維品（衣服、身の回り品を除く）	1	2	X	...
衣 服 ・ 身 の 回 り 品	21	151	5 843	...
飲食料品卸売業	126	1 619	121 210	...
農 畜 産 物 ・ 水 産 物	41	369	22 929	...
食 料 ・ 飲 料	85	1 250	98 281	...
建築材料、鉱物・金属材料等卸売業	91	1 095	49 286	...
建 築 材 料	59	381	24 778	...
化 学 製 品	13	135	11 340	...
鉱 物 ・ 金 属 材 料	10	487	12 146	...
再 生 資 源	9	92	1 021	...
機械器具卸売業	115	1 088	68 823	...
一 般 機 械 器 具	25	268	18 434	...
自 動 車	21	125	6 405	...
電 気 機 械 器 具	46	466	31 552	...
そ の 他 の 機 械 器 具	23	229	12 431	...
その他の卸売業	94	792	60 616	...
家 具 ・ 建 具 ・ じ ゅ う 器 等	14	75	1 728	...
医 薬 品 ・ 化 粧 品 等	28	365	41 418	...
他 に 分 類 さ れ な い 卸 売 業	52	352	17 471	...
<b>小 売 業</b>	1 514	12 059	221 016	192 505
各種商品小売業	6	1 065	34 132	40 952
百 貨 店	3	1 042	33 819	40 797
そ の 他 の 各 種 商 品 （従業者が常時50人未満のもの）	3	23	313	155
織物・衣服・身の回り品小売業	131	439	10 578	10 050
呉 服 ・ 服 地 ・ 寝 具	28	74	714	1 544
男 子 服	21	76	1 547	2 939
婦 人 ・ 子 供 服	60	168	6 455	2 920
靴 ・ 履 物	7	32	749	691
そ の 他 の 織 物 ・ 衣 服 ・ 身 の 回 り 品	15	89	1 113	1 956

四捨五入のため、内訳の合計は必ずしも総数とは一致しない。

資料：商業統計調査

## (3) 産業（小分類）別商店数、従業者数、年間販売額及び売場面積（続）

(単位：金額 百万円・面積 m<sup>2</sup>) (14.6.1)

産 業 分 類	商店数	従業者数	年間販売額	売場面積
飲食料品小売業	589	5 439	74 239	55 004
各 種 食 料 品	25	1 065	24 029	16 390
酒	68	278	4 904	4 042
食 肉	25	90	1 206	774
鮮 魚	23	84	1 861	837
乾 物	2	12	X	X
野 菜 ・ 果 実	68	250	3 241	3 751
菓 子 ・ パ ン	85	435	2 605	2 789
米 穀 類	30	91	1 197	992
そ の 他 の 飲 食 料 品	263	3 134	35 197	25 429
自動車・自転車小売業	114	854	29 870	6 817
自 動 車	85	785	29 569	5 640
自 転 車	29	69	301	1 177
家具・じゅう器・家庭用機械器具小売業	152	1 109	27 500	38 162
家 具 ・ 建 具 ・ 畳	54	232	5 644	16 370
金 物 ・ 荒 物	26	219	3 842	8 500
陶 磁 器 ・ ガ ラ ス 器	5	23	X	X
家 庭 用 機 械 器 具	65	617	17 543	12 544
そ の 他 の じ ゅ う 器	2	18	X	X
その他の小売業	522	3 153	44 696	41 520
医 薬 品 ・ 化 粧 品	119	694	11 347	7 394
農 耕 用 品	3	13	303	181
燃 料	41	308	6 481	843
書 籍 ・ 文 房 具	74	844	7 826	9 166
スポーツ用品・がん具・娯楽用品・楽器	37	176	3 767	4 415
写 真 機 ・ 写 真 材 料	10	25	202	332
時 計 ・ 眼 鏡 ・ 光 学 機 械	31	119	1 225	1 745
中 古 品	8	37	295	484
他 に 分 類 さ れ な い 小 売 業	199	937	13 250	16 960

## (4) 町別卸・小売業別商店数、従業者数、年間販売額及び売場面積

(単位：金額 百万円・面積 m<sup>2</sup>) (14.6.1)

町名	卸 売 業				小 売 業			
	商店数	従業者数	年間 販売額	売場面積	商店数	従業者数	年間 販売額	売場面積
総 数	448	4 747	305 779	—	1 514	12 059	221 016	192 505
多 磨 町	5	33	576	—	13	60	487	512
朝 日 町	5	15	525	—	19	129	1 113	1 420
紅 葉 丘	13	70	1 670	—	83	455	5 488	6 971
白 系 台	23	267	24 113	—	82	750	14 599	6 490
押 立 町	3	15	1 324	—	13	50	839	499
小 柳 町	8	49	1 323	—	26	103	1 245	1 066
若 松 町	35	414	15 821	—	50	611	12 887	6 721
浅 間 町	12	85	3 338	—	22	145	2 372	1 892
天 神 町	17	189	9 895	—	33	223	3 382	3 396
新 町	5	57	2 304	—	63	262	2 800	2 299
幸 町	4	16	567	—	17	116	1 052	1 137
府 中 町	29	324	54 023	—	80	868	14 361	13 879
緑 町	24	274	19 391	—	37	430	13 700	7 810
官 町	12	73	2 622	—	109	1 410	42 559	40 588
八 幡 町	10	83	3 835	—	25	136	1 742	1 272
清 水 が 丘	5	40	1 998	—	64	392	4 451	4 257
日 吉 町	—	—	—	—	—	—	—	—
是 政	11	73	1 128	—	38	299	4 136	2 022
矢 崎 町	67	393	12 047	—	23	92	1 811	1 324
南 町	9	136	1 604	—	28	266	3 843	1 848

注. 売場面積には、牛乳小売業、自動車小売業、建具・畳小売業、ガソリンスタンド、新聞小売業、通信カタログ販売等の事業所及び売場面積なしの商店を含まない。

資料： 商業統計調査

## (4) 町別卸・小売業別商店数、従業者数、年間販売額及び売場面積 (続)

(単位:金額 百万円・面積 m<sup>2</sup>) (14.6.1)

町名	卸 売 業				小 売 業			
	商店数	従業者数	年 間 販売額	売場面積	商店数	従業者数	年 間 販売額	売場面積
本 町	2	6	X	—	51	536	X	X
片 町	7	30	1 810	—	53	316	2 932	2 572
宮 西 町	16	183	21 875	—	73	401	5 757	4 499
寿 町	9	141	5 688	—	29	285	X	X
日 鋼 町	8	184	21 620	—	4	98	3 566	11 497
晴 見 町	3	56	4 404	—	62	294	3 777	2 875
栄 町	6	60	4 054	—	36	257	7 833	5 774
武 蔵 台	2	15	X	—	46	237	X	X
北 山 町	2	7	X	—	29	112	X	X
西 原 町	7	33	1 110	—	28	510	12 465	12 808
東 芝 町	3	18	2 545	—	7	27	288	345
美 好 町	30	218	13 783	—	90	771	5 953	5 503
分 梅 町	8	33	1 676	—	28	227	2 457	1 603
住 吉 町	10	318	27 584	—	78	637	11 178	11 878
四 谷	18	275	18 190	—	30	184	2 547	2 134
日 新 町	8	460	16 595	—	6	71	1 358	1 082
本 宿 町	4	33	2 094	—	21	68	1 677	1 446
西 府 町	8	71	3 924	—	18	231	4 649	755

## (5) 東京都26市別商店数、従業者数及び年間販売額

地 域	総 数			卸 売	
	商店数	従業者数	年間販売額	商店数	従業者数
	店	人	百万円	店	人
総 数	176 669	1 713 852	176 704 287	57 653	903 221
区 部	142 210	1 435 279	168 967 756	51 438	846 290
郡 部	672	4 565	100 928	131	1 261
島 部	547	2 114	29 743	44	200
市 部	33 240	271 894	7 605 860	6 040	55 470
八王子市	4 727	41 784	1 235 197	1 060	9 617
立川市	1 955	19 257	1 058 755	540	6 882
武蔵野市	2 071	16 446	422 029	265	2 200
三鷹市	1 223	9 962	320 190	218	2 578
青梅市	1 308	8 957	186 807	199	1 549
府中市	1 962	16 806	526 795	448	4 747
昭島市	1 057	8 916	336 864	249	2 610
調布市	1 888	14 731	398 970	378	3 594
町田市	2 952	28 337	689 838	469	3 879
小金井市	819	6 058	127 025	119	1 027
小平市	1 370	9 904	225 236	198	1 640
日野市	1 055	8 162	173 556	176	1 304
東村山市	1 114	7 977	165 159	187	1 429
国分寺市	858	7 104	158 418	140	1 079
国立市	718	5 602	187 480	118	1 426
福生市	669	4 096	110 338	96	682
狛江市	563	3 457	66 172	90	543
東大和市	771	5 531	127 982	111	904
清瀬市	557	3 688	52 421	63	462
東久留米市	805	6 802	197 237	188	1 509
武蔵村山市	631	5 017	111 716	140	1 259
多摩市	912	9 836	232 667	133	1 501
稲城市	419	3 358	58 101	87	519
羽村市	559	4 604	144 564	86	728
あきる野市	675	4 885	83 332	76	501
西東京市	1 602	10 617	209 012	206	1 301

注. 年間販売額については端数調整

資料：商業統計調査



(14.6.1)

業	小 売 業			
	年 間 販 売 額	商 店 数	従 業 者 数	年 間 販 売 額
	百万円	店	人	百万円
	159 958 252	119 016	810 631	16 746 035
	156 183 102	90 772	588 989	12 784 654
	50 463	541	3 304	50 465
	4 268	503	1 914	25 475
	3 720 419	27 200	216 424	3 885 441
	625 646	3 667	32 167	609 551
	758 178	1 415	12 375	300 577
	130 549	1 806	14 246	291 481
	197 587	1 005	7 384	122 603
	70 983	1 109	7 408	115 824
	305 779	1 514	12 059	221 016
	229 983	808	6 306	106 881
	221 154	1 510	11 137	177 816
	169 241	2 483	24 458	520 597
	52 439	700	5 031	74 586
	98 676	1 172	8 264	126 561
	81 673	879	6 858	91 883
	64 524	927	6 548	100 635
	59 119	718	6 025	99 299
	132 743	600	4 176	54 736
	48 173	573	3 414	62 165
	25 659	473	2 914	40 512
	39 443	660	4 627	88 539
	13 343	494	3 226	39 078
	101 113	617	5 293	96 124
	50 991	491	3 758	60 725
	74 730	779	8 335	157 937
	16 120	332	2 839	41 981
	77 957	473	3 876	66 607
	15 536	599	4 384	67 796
	59 080	1 396	9 316	149 932

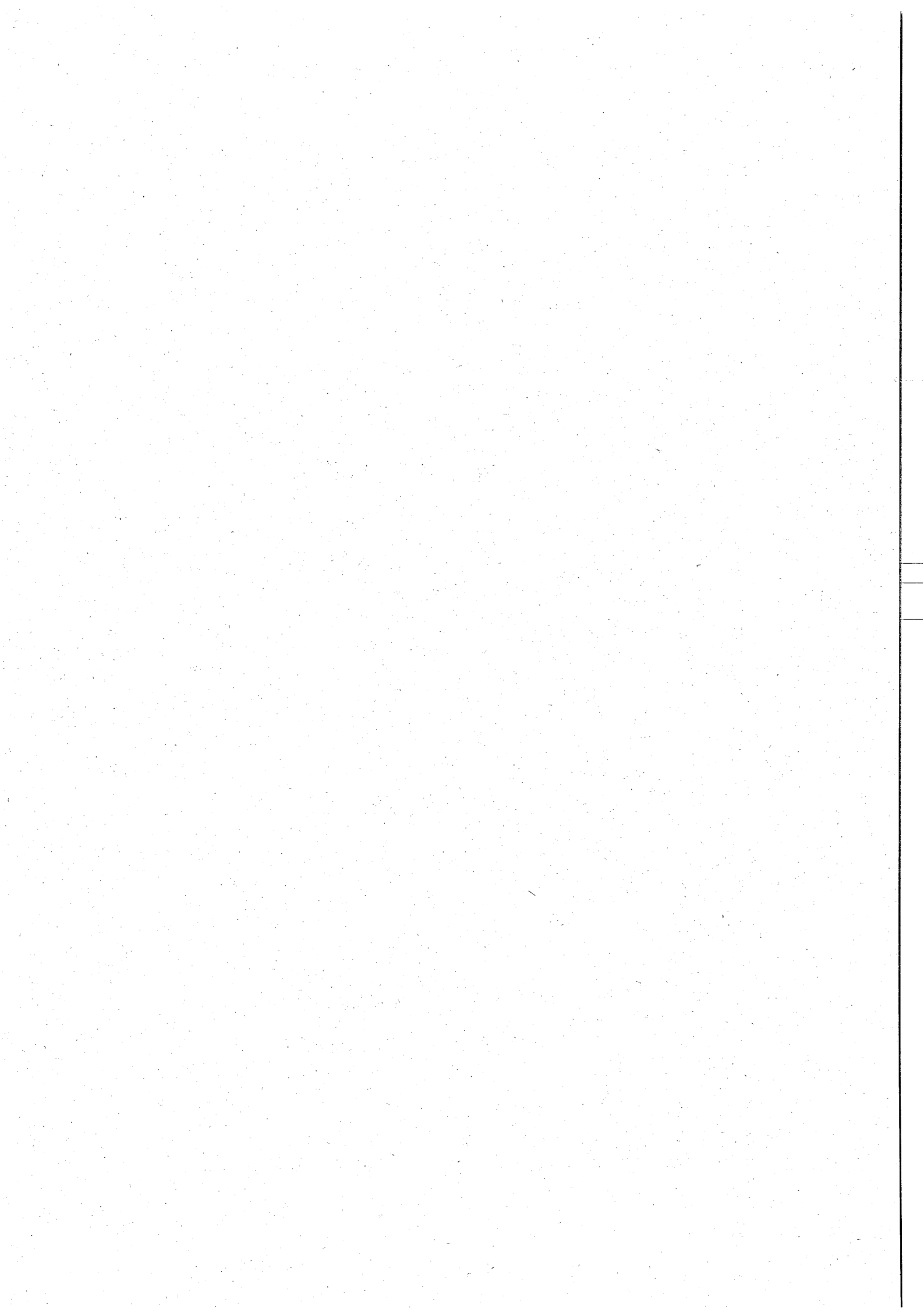

## 6. 教 育

## 市立小学校別・学年別

年次 学校別	児童数						
	総数	1年	2年	3年	4年	5年	6年
平成11	11 005	1 918	1 801	1 825	1 819	1 822	1 820
12	11 090	1 924	1 910	1 794	1 825	1 817	1 820
13	11 353	2 027	1 921	1 914	1 820	1 847	1 824
14	11 585	1 988	2 023	1 933	1 936	1 832	1 873
15	11 806	2 081	1 978	2 012	1 945	1 946	1 844
第一小	703	118	111	111	131	124	108
第二小	921	175	134	163	148	165	136
第三小	813	142	126	128	148	133	136
第四小	525	100	95	85	93	78	74
第五小	384	66	66	70	57	63	62
第六小	806	132	155	141	139	118	121
第七小	423	57	69	74	75	73	75
第八小	543	90	105	97	95	58	98
第九小	535	101	79	102	89	88	76
第十小	603	121	95	92	88	112	95
武蔵台小	424	72	72	66	73	73	68
住吉小	401	78	66	64	68	59	66
新町小	377	57	62	56	73	69	60
本宿小	485	83	83	86	94	76	63
白糸台小	597	105	95	110	98	102	87
矢崎小	384	62	78	49	62	68	65
若松小	555	98	96	98	71	100	92
小柳小	607	88	95	118	88	108	110
南白糸台小	492	80	87	88	72	77	88
四谷小	504	120	82	85	65	90	62
南町小	437	79	78	81	68	70	61
日新小	287	57	49	48	50	42	41

資料：教育委員会学校教育課総務課



## 市立中学校別・学年別生

年 学 校 次 別	生						徒	
	総 数			1 年			2	
	総 数	男	女	総 数	男	女	総 数	男
平成11	5 180	2 702	2 478	1 653	884	769	1 783	916
12	5 105	2 685	2 420	1 654	881	773	1 655	885
13	5 047	2 688	2 359	1 701	903	798	1 669	892
14	5 038	2 651	2 387	1 662	856	806	1 701	902
15	5 084	2 635	2 449	1 694	858	836	1 677	866
第 一 中	608	343	265	184	103	81	218	126
第 二 中	525	261	264	182	90	92	167	76
第 三 中	466	250	216	166	86	80	137	76
第 四 中	533	273	260	184	83	101	171	86
第 五 中	480	249	231	173	92	81	158	82
第 六 中	558	305	253	171	90	81	195	102
第 七 中	326	153	173	101	50	51	120	55
第 八 中	456	228	228	156	73	83	139	75
第 九 中	343	175	168	113	58	55	111	59
第 十 中	232	123	109	77	43	34	79	39
浅 間 中	557	275	282	187	90	97	182	90

資料：教育委員会学校教育部総務課

## 徒数・学級数及び教員数

(各年5.1)

数				学級数					教員数
年	3年			総数	普通学級			心障 学級	
	総数	男	女		1年	2年	3年		
867	1 744	902	842	149	46	48	49	6	279
770	1 796	919	877	148	46	46	50	6	280
777	1 677	893	784	146	47	47	47	5	279
799	1 675	893	782	145	46	46	47	6	281
811	1 713	911	802	146	47	46	47	6	278
92	206	114	92	19	5	6	5	3	36
91	176	95	81	16	5	5	5	1	31
61	163	88	75	15	5	4	5	1	27
85	178	104	74	16	5	5	5	1	30
76	149	75	74	13	5	4	4	—	23
93	192	113	79	15	5	5	5	—	28
65	105	48	57	9	3	3	3	—	21
64	161	80	81	13	4	4	5	—	23
52	119	58	61	9	3	3	3	—	19
40	76	41	35	6	2	2	2	—	14
92	188	95	93	15	5	5	5	—	26

## 市 立 小 学 校 施 設

(各年5.1)

年次	本校	敷地 m <sup>2</sup>	校舎 m <sup>2</sup>	教室数		児童1人 当たり建 物面積m <sup>2</sup>	体育館		プールの 数
				普通 教室	特別 教室		数	面積 m <sup>2</sup>	
平成11	22	346 348	123 962	476	187	11.26	22	16 477	22
12	22	346 348	124 528	477	188	11.23	22	16 477	22
13	22	346 348	124 528	473	192	10.97	22	16 477	22
14	22	346 348	124 528	469	196	10.75	22	16 477	22
15	22	346 348	124 528	469	196	10.55	22	16 477	22

資料：教育委員会学校教育課総務課

## 市 立 中 学 校 施 設

(各年5.1)

年次	本校	敷地 m <sup>2</sup>	校舎 m <sup>2</sup>	教室数		生徒1人 当たり建 物面積m <sup>2</sup>	体育館		プールの 数
				普通 教室	特別 教室		数	面積 m <sup>2</sup>	
平成11	11	215 278	72 707	214	167	14.04	11	21 653	11
12	11	215 278	72 707	214	169	14.24	11	21 658	11
13	11	215 278	72 707	214	169	14.00	11	21 658	11
14	11	215 278	72 707	214	169	14.43	11	21 658	11
15	11	215 278	72 707	214	169	14.30	11	21 658	11

資料：教育委員会学校教育課総務課

## 市立中学校卒業生数・進学率及び就職率

(各年5.1)

年次	卒業生数			進学率 (%)			就職率 (%)		
	総数	男	女	総数	男	女	総数	男	女
平成11	1 893	952	941	96.3	96.1	96.5	0.7	0.8	0.6
12	1 746	903	843	96.7	97.5	96.0	0.5	0.6	0.4
13	1 803	922	881	97.3	97.1	97.5	0.6	0.8	0.5
14	1 674	892	782	96.2	96.0	96.4	0.4	0.6	0.2
15	1 686	901	785	98.1	98.5	97.8	0.1	0.1	0.1

資料：教育委員会学校教育課総務課



## 市立中学校生徒の卒業後の状況

(各年5.1)

年次・進路区分	総数	男	女
平成 11	1 893	952	941
12	1 746	903	843
13	1 803	922	881
14	1 674	892	782
15	1 686	901	785
進 学 者	1 656	888	768
高等学校本科・全日制	1 577	838	739
高等学校本科・定時制	50	29	21
	(-)	(-)	(-)
高等学校本科・通信制	4	3	1
	(-)	(-)	(-)
高等学校別科	-	-	-
高等専門学校	15	11	4
盲・聾・養護学校高等部本科	10	7	3
専修学校等入学者	18	9	9
専修学校	13	7	6
各種学校	3	-	3
公共職業訓練施設等	2	2	-
就 職 者	2	1	1
上記以外の者	10	3	7
死 亡 ・ 不 詳	-	-	-

注. ( ) 内は進学者のうち就職している者の再掲

資料：教育委員会学校教育部総務課

## 不 就 学 学 齡 児 童 数 (6 歳 ~ 11 歳)

(各年5.1)

年 次	免 除 及 び 猶 予 者 等			1 年 以 上 居 所 不 明 者	前 年 度 間 の 死 亡 者
	総 数	就 学 免 除	就 学 猶 予 等		
平成11	19	—	19	1	—
12	13	—	13	1	1
13	15	—	15	—	—
14	17	—	17	2	1
15	16	—	16	5	—

資料：教育委員会学校教育課総務課

## 不 就 学 学 齡 生 徒 数 (12 歳 ~ 14 歳)

(各年5.1)

年 次	免 除 及 び 猶 予 者 等			1 年 以 上 居 所 不 明 者	前 年 度 間 の 死 亡 者
	総 数	就 学 免 除	就 学 猶 予 等		
平成11	13	—	13	3	—
12	17	—	17	6	3
13	10	—	10	6	—
14	11	—	11	1	—
15	13	—	13	1	—

資料：教育委員会学校教育課総務課

## 理 由 別 長 期 欠 席 者 数

(各年5.1)

年 次	小 学 校					中 学 校				
	総 数	病 気	経 済 的 理 由	不 登 校	そ の 他	総 数	病 気	経 済 的 理 由	不 登 校	そ の 他
平成11	59 (3)	24 (2)	— (—)	31 (1)	4 (—)	138 (10)	14 (—)	— (—)	119 (8)	5 (2)
12	126 (14)	82 (11)	— (—)	32 (3)	12 (—)	186 (20)	18 (8)	— (—)	160 (12)	8 (—)
13	124 (17)	83 (16)	1 (—)	31 (1)	9 (—)	189 (21)	16 (4)	— (—)	168 (13)	5 (4)
14	117 (15)	84 (13)	— (—)	23 (1)	10 (1)	235 (19)	16 (5)	— (—)	215 (13)	4 (1)
15	114 (16)	78 (16)	— (—)	25 (—)	11 (—)	187 (7)	19 (—)	— (—)	168 (7)	— (—)

注. 1) ( ) 内は私立小・中学校再掲

2) 長期欠席者とは前年度間に通算50日以上欠席した者をいう。(平成12年度以降は30日以上)

資料：教育委員会学校教育課総務課

## 学 校 基 本 調 査

(1) 学校数

(15.5.1)

区 分	幼 稚 園	小 学 校	中 学 校	高 等 学 校	短 期 大 学	大 学	各 種 学 校	専 修 学 校
総 数	20	24	12	6	—	2	—	3
国 立	—	—	—	—	—	2	—	—
都 立	—	—	—	5	—	—	—	1
市 立	3	22	11	—	—	—	—	—
私 立	17	2	1	1	—	—	—	2

資料：学校基本調査

(2) 幼稚園数・学級数及び在園者数

(各年5.1)

年 次	園 数	学 級 数	在 園 者 数						
			総 数	3 歳		4 歳		5 歳	
				男	女	男	女	男	女
平成11	17 (3)	136 (11)	3 666 (282)	499 (—)	472 (—)	673 (65)	707 (66)	677 (78)	638 (73)
12	17 (3)	136 (10)	3 707 (245)	488 (—)	481 (—)	698 (60)	659 (48)	681 (67)	700 (70)
13	17 (3)	136 (10)	3 803 (258)	542 (—)	521 (—)	697 (72)	690 (66)	698 (69)	655 (51)
14	17 (3)	142 (11)	3 982 (303)	605 (—)	578 (—)	702 (98)	695 (61)	712 (77)	690 (67)
15	20 (3)	153 (11)	4 276 (296)	580 (—)	573 (—)	839 (83)	731 (48)	799 (100)	754 (65)

注. ( )内は市立幼稚園で外数

資料：学校基本調査

(3) 幼稚園教職員数

(15.5.1)

総 数					市 立					私 立				
教 員 数				職 員 数	教 員 数				職 員 数	教 員 数				職 員 数
本 務 者			兼 務 者		本 務 者		兼 務 者	本 務 者			兼 務 者			
総数	男	女			総数	男		女		総数		男	女	
226	16	210	31	61	14	—	14	3	—	212	16	196	28	61
(7)	(—)	(7)	(—)		(—)	(—)	(—)	(—)		(7)	(—)	(7)	(—)	

注. ( )内は教育補助員数で外数

資料：学校基本調査

## (4) 市立小学校職名別・男女別教員数

年次	本 務											
	本 務 教 員 数			校 長			教 頭			教 諭		
	総 数	男	女	総 数	男	女	総 数	男	女	総 数	男	女
平成 1 1	506	164	342	22	17	5	22	16	6	440	131	309
1 2	513	164	349	22	18	4	22	14	8	447	132	315
1 3	517	170	347	22	18	4	22	14	8	451	138	313
1 4	533	181	352	22	19	3	22	16	6	467	146	321
1 5	553	192	361	22	20	2	22	17	5	486	155	331

資料：学校基本調査

## (5) 市立中学校職名別・男女別教員数

年次	本 務											
	本 務 教 員 数			校 長			教 頭			教 諭		
	総数	男	女	総数	男	女	総数	男	女	総 数	男	女
平成 1 1	279	159	120	11	10	1	11	10	1	246	139	107
1 2	280	158	122	11	10	1	11	10	1	246	138	108
1 3	279	162	117	11	11	—	11	10	1	246	141	105
1 4	281	165	116	11	11	—	11	10	1	248	144	104
1 5	278	164	114	11	11	—	11	10	1	245	143	102

資料：学校基本調査

## (6) 高等学校職名別・男女別教員数

年次	本 務											
	総 数			校 長			教 頭			教 諭		
	総 数	男	女	総 数	男	女	総 数	男	女	総 数	男	女
平成 1 1	264 (102)	190 (72)	74 (30)	5 (1)	4 (1)	1 (—)	6 (3)	5 (3)	1 (—)	247 (76)	181 (56)	66 (20)
1 2	265 (103)	183 (73)	82 (30)	5 (1)	4 (1)	1 (—)	7 (2)	6 (2)	1 (—)	247 (77)	173 (57)	74 (20)
1 3	272 (94)	186 (70)	86 (24)	5 (1)	3 (1)	2 (—)	8 (2)	8 (2)	— (—)	253 (76)	175 (57)	78 (19)
1 4	276 (91)	186 (65)	90 (26)	5 (1)	3 (1)	2 (—)	8 (2)	8 (2)	— (—)	255 (76)	175 (56)	80 (20)
1 5	275 (92)	187 (67)	88 (25)	5 (1)	3 (1)	2 (—)	8 (2)	8 (2)	— (—)	254 (78)	176 (59)	78 (19)

注. ( ) 内は私立高等学校で外数

資料：学校基本調査

(各年5.1)

者												兼務者		
助教諭			養護教諭			養護助教諭			講師			総数	男	女
総数	男	女	総数	男	女	総数	男	女	総数	男	女			
-	-	-	22	-	22	-	-	-	-	-	-	32	9	23
-	-	-	22	-	22	-	-	-	-	-	-	25	6	19
-	-	-	22	-	22	-	-	-	-	-	-	24	5	19
-	-	-	22	-	22	-	-	-	-	-	-	25	4	21
-	-	-	23	-	23	-	-	-	-	-	-	32	5	27

(各年5.1)

者												兼務者		
助教諭			養護教諭			養護助教諭			講師			総数	男	女
総数	男	女	総数	男	女	総数	男	女	総数	男	女			
-	-	-	11	-	11	-	-	-	-	-	-	67	24	43
-	-	-	12	-	12	-	-	-	-	-	-	58	22	36
-	-	-	11	-	11	-	-	-	-	-	-	52	20	32
-	-	-	11	-	11	-	-	-	-	-	-	50	14	36
-	-	-	11	-	11	-	-	-	-	-	-	54	15	39

(各年5.1)

者												兼務者		
助教諭			養護教諭			養護助教諭			講師			総数	男	女
総数	男	女	総数	男	女	総数	男	女	総数	男	女			
-	-	-	6	-	6	-	-	-	-	-	-	67	36	31
(-)	(-)	(-)	(1)	(-)	(1)	(-)	(-)	(-)	(21)	(12)	(9)	(20)	(14)	(6)
-	-	-	6	-	6	-	-	-	-	-	-	63	31	32
(-)	(-)	(-)	(1)	(-)	(1)	(-)	(-)	(-)	(22)	(13)	(9)	(15)	(8)	(7)
-	-	-	6	-	6	-	-	-	-	-	-	58	30	28
(-)	(-)	(-)	(1)	(-)	(1)	(-)	(-)	(-)	(14)	(10)	(4)	(14)	(10)	(4)
-	-	-	8	-	8	-	-	-	-	-	-	60	32	28
(-)	(-)	(-)	(1)	(-)	(1)	(-)	(-)	(-)	(11)	(6)	(5)	(10)	(8)	(2)
-	-	-	8	-	8	-	-	-	-	-	-	66	34	32
(-)	(-)	(-)	(1)	(-)	(1)	(-)	(-)	(-)	(10)	(5)	(5)	(14)	(11)	(3)

## (7) 私立小中学校数・児童生徒数・学級数及び教員数

(各年5.1)

年次	小 学 校				中 学 校			
	学校数	児童数	学級数	教員数	学校数	生徒数	学級数	教員数
平成 1 1	2	930	24	43	1	774	23	61
1 2	2	941	24	43	1	723	21	56
1 3	2	933	24	41	1	635	18	51
1 4	2	939	24	43	1	560	16	45
1 5	2	938	24	40	1	510	15	37

資料：学校基本調査

## (8) 高等学校数及び学年別生徒数

(各年5.1)

年次	学校数	生 徒 数									
		総数	全 日 制			定 時 制					
			総数	1年	2年	3年	総数	1年	2年	3年	4年
平成 1 1	5 (1)	4 063 (1 700)	3 871 (1 700)	1 337 (549)	1 296 (559)	1 238 (592)	192	75	40	36	41
1 2	5 (1)	4 084 (1 599)	3 872 (1 599)	1 340 (527)	1 280 (528)	1 252 (544)	212	95	49	34	34
1 3	5 (1)	4 077 (1 513)	3 875 (1 513)	1 354 (485)	1 278 (513)	1 243 (515)	202	73	54	45	30
1 4	5 (1)	4 071 (1 362)	3 828 (1 362)	1 320 (385)	1 284 (471)	1 224 (506)	243	97	51	52	43
1 5	5 (1)	4 032 (1 209)	3 811 (1 209)	1 315 (368)	1 257 (374)	1 239 (467)	221	64	66	45	46

注. ( ) 内は私立高等学校で外数

資料：学校基本調査

## (9) 都立高等学校卒業生数・進学率及び就職率

(各年5.1)

年次	卒業生数	大学等進学者	大学等進学率	就職者	就職率
平成 1 1	1 267	362	28.6	183	14.5
1 2	1 265	403	31.9	160	12.8
1 3	1 270	392	30.9	141	11.2
1 4	1 267	418	33.0	139	11.0
1 5	1 255	436	34.7	112	8.9

資料：学校基本調査

(10) 大学校数・学生数及び教員数 (国立)

(各年5.1)

年 次	学 校 数	学 生 数	本務教員数	兼務教員数
平成 1 1	1	2 029	415	282
1 2	1	2 107	416	257
1 3	2	6 088	681	646
1 4	2	6 430	680	711
1 5	2	6 476	674	803

資料：学校基本調査

(11) 専修学校数・生徒数及び教員数

(各年5.1)

年 次	学 校 数			学 科 数	生 徒 数					教 員 数				職 員 数
	総 数	公 立	私 立		総 数	男	女	う ち 高等課程	う ち 専門課程	本 務 者			兼 務 者	
										総 数	男	女		
平成 1 1	3	1	2	4	537	59	478	144	393	37	-	37	46	9
1 2	3	1	2	4	514	58	456	129	385	36	-	36	47	9
1 3	3	1	2	4	491	58	433	117	374	34	-	34	45	8
1 4	3	1	2	4	434	60	374	117	317	32	-	32	41	8
1 5	3	1	2	2	386	64	322	109	277	27	1	26	41	27

資料：学校基本調査

## 学 校 保 健 統 計 調 査

## (1) 児童・生徒の学年別男女別発育平均値

区 分 ・ 年 次	小 学							
	1 年		2 年		3 年		4 年	
	男	女	男	女	男	女	男	女
身 長 (cm)								
平成11	116.6	115.8	122.7	121.1	128.3	127.3	133.4	132.8
12	116.5	116.3	122.5	121.2	128.3	127.0	133.5	133.2
13	116.6	115.9	122.3	122.1	128.5	127.4	128.3	132.8
14	116.7	115.5	122.6	121.6	127.9	128.7	133.7	133.4
15	117.0	115.8	122.5	121.5	127.9	127.2	133.4	133.7
全国平均	116.7	115.8	122.5	121.6	128.2	127.4	133.7	133.5
体 重 (kg)								
平成11	21.4	21.1	24.5	23.4	27.8	27.0	30.7	29.8
12	21.4	21.3	24.2	23.6	27.7	26.5	31.1	30.7
13	21.5	20.9	24.0	23.6	27.6	26.8	31.1	29.4
14	21.5	23.0	24.3	25.7	27.2	28.8	30.8	32.1
15	21.7	21.0	24.2	23.7	27.4	26.6	30.7	30.5
全国平均	21.7	21.2	24.4	23.8	27.8	26.9	31.3	30.5
座 高 (cm)								
平成11	64.6	64.3	67.1	66.8	70.3	69.8	72.5	72.4
12	64.5	64.6	67.4	67.2	70.2	69.6	72.6	72.6
13	64.9	64.4	67.5	67.5	70.3	69.9	72.9	72.5
14	64.9	64.5	67.5	67.1	70.0	70.1	70.8	72.7
15	65.0	64.5	67.4	67.1	70.1	69.8	72.6	72.9
全国平均	65.0	64.6	67.7	67.4	70.4	70.1	72.8	72.8

資料：教育委員会学校教育部保健給食課「学校保健統計調査」



(各年4月~6月)

校				中 学 校					
5 年		6 年		1 年		2 年		3 年	
男	女	男	女	男	女	男	女	男	女
139.2	140.1	145.1	147.3	153.3	152.3	160.9	155.6	166.1	157.3
139.0	139.6	145.0	147.0	153.1	153.0	160.9	155.2	166.4	157.2
138.9	140.2	145.1	146.8	152.7	152.7	160.7	155.9	166.0	157.0
139.1	139.9	145.1	147.0	152.5	152.1	159.7	155.5	165.7	158.2
138.9	139.9	145.0	145.9	152.5	152.1	159.8	155.2	165.7	157.2
139.0	140.2	145.2	147.1	152.6	152.1	160.0	155.1	165.4	156.7
34.9	35.3	38.3	40.0	45.1	44.2	51.1	48.8	55.6	50.5
34.5	34.0	39.1	40.4	44.9	44.7	51.0	47.7	56.4	51.4
34.8	35.0	38.9	39.0	44.9	45.2	50.5	48.1	56.1	50.1
34.9	35.8	39.0	41.1	44.5	43.7	50.3	48.9	55.6	50.8
34.5	34.4	39.3	38.7	44.7	44.7	50.4	47.5	55.5	51.5
34.9	34.7	39.4	40.0	45.1	44.8	50.3	48.1	55.4	50.9
74.8	76.0	77.6	79.4	81.3	82.3	85.2	84.0	88.2	84.9
75.1	75.6	77.7	79.3	81.5	82.4	85.4	83.6	88.3	84.8
74.9	76.0	77.6	79.0	81.2	82.4	85.2	84.0	88.2	85.0
75.1	75.6	77.7	79.1	81.2	81.9	84.6	83.8	88.0	84.8
74.9	75.7	77.6	79.0	80.8	81.7	85.1	83.6	87.9	84.7
75.1	76.0	77.9	79.5	81.3	82.2	85.0	83.8	88.1	84.8

## (2) 児童・生徒の疾病状況

検査項目	年次	平成13年					
		小学生			中学生		
		計	男	女	計	男	女
1 受診者数		11 305	5 741	5 564	4 902	2 612	2 290
2 栄養状態	(1) 栄養不良	—	—	—	7	6	1
	(2) 肥満傾向	333	206	127	24	17	7
3 脊柱胸郭	(1) 脊柱側わん症・脊柱異常	29	9	20	13	7	6
	(2) 胸郭異常	19	15	4	11	9	2
4 色覚異常		35	35	...	...	...	...
5 眼疾患	(1) 伝染性	3	2	1	—	—	—
	(2) アレルギー性	350	190	160	160	96	64
	(3) その他	163	84	79	40	24	16
6 難聴		79	44	35	15	9	6
7 耳鼻咽喉疾患	(1) 耳疾患	655	383	272	80	49	31
	(2) アレルギー性鼻疾患	1 351	802	549	847	533	314
	イ その他の鼻・副鼻腔疾患	1 142	694	448	340	218	122
	(3) 咽喉頭疾患	242	128	114	19	10	9
8 皮膚疾患	(1) 伝染性	10	8	2	—	—	—
	(2) アレルギー性	535	268	267	156	87	69
9 結核	(1) 結核患者	—	—	—	—	—	—
	(2) ツ反陽性者	1 242	580	662	1 341	713	628
	(3) 精密検査対象者	21	7	14	194	71	123
10 心臓	(1) 心臓疾患	57	27	30	20	12	8
	(2) 心電図異常	43	26	17	49	24	25
11 検尿	(1) 尿蛋白検出	45	14	31	42	21	21
	(2) 尿糖検出	9	8	1	8	4	4
12 寄生虫卵保有		99	60	39	...	...	...
13 その他	(1) 気管支喘息	667	437	230	213	136	77
	(2) 腎臓疾患	7	3	4	11	7	4
	(3) その他の疾病	86	42	44	44	25	19
14 裸眼視力	(1) 裸眼視力測定者数	11 214	5 700	5 514	4 707	2 540	2 167
	(2) 1.0以上	7 929	4 256	3 673	2 045	1 187	858
	(3) 1.0未満0.7以上	1 272	567	705	635	343	292
	(4) 0.7未満0.3以上	1 159	527	632	760	407	353
	(5) 0.3未満	854	350	504	1 267	603	664
	(6) 眼鏡・コンタクト装用者	824	327	497	1 318	593	725
15 歯科	(1) 歯科受診者数	11 245	5 726	5 519	4 884	2 601	2 283
	(2) う歯 ア 処置完了者	4 345	2 289	2 056	1 982	990	992
	イ 未処置歯のある者	3 331	1 716	1 615	1 511	703	808
	(3) 歯周疾患	103	47	56	158	83	75
	(4) 歯列・咬合・顎関節の異常	447	226	221	401	213	188
(5) その他の歯・口腔の疾病異常	512	283	229	281	166	115	

資料:教育委員会学校教育部保健給食課「学校保健統計調査」

(各年4月~6月)

平成 14 年						平成 15 年					
小学生			中学生			小学生			中学生		
計	男	女	計	男	女	計	男	女	計	男	女
11 559	5 884	5 675	4 926	2 600	2 326	11 745	6 026	5 719	4 958	2 571	2 387
—	—	—	—	—	—	6	3	3	—	—	—
338	199	139	21	15	6	356	211	145	79	35	44
11	3	8	21	11	10	9	3	6	22	13	9
21	14	7	4	3	1	11	10	1	8	8	—
47	44	3	…	…	…	…	…	…	…	…	…
5	4	1	3	3	—	3	1	2	1	—	1
408	222	186	148	69	79	510	276	234	219	120	99
198	109	89	54	26	28	200	105	95	62	37	25
61	33	28	10	4	6	50	23	27	21	11	10
729	388	341	161	108	53	596	336	260	180	123	57
1 108	677	431	620	368	252	1 573	928	645	705	407	298
1 312	795	517	405	249	156	1 023	613	410	427	237	190
250	140	110	31	15	16	214	99	115	29	16	13
15	6	9	—	—	—	11	8	3	—	—	—
555	297	258	373	186	187	709	354	355	271	139	132
—	—	—	—	—	—	—	—	—	—	—	—
1 312	651	661	1 410	718	692	…	…	…	…	…	…
27	12	15	330	145	185	71	37	34	40	24	16
54	28	26	20	9	11	67	32	35	25	15	10
39	20	19	45	25	20	53	37	16	61	45	16
24	9	15	21	12	9	43	17	26	46	24	22
19	8	11	9	4	5	6	3	3	6	2	4
133	78	55	…	…	…	71	36	35	…	…	…
767	479	288	197	132	65	875	534	341	212	120	92
14	6	8	7	5	2	19	9	10	5	3	2
96	57	39	67	38	29	98	64	34	34	19	15
11 457	5 848	5 609	4 631	2 488	2 143	11 681	5 997	5 684	4 546	2 404	2 142
8 040	4 315	3 725	2 102	1 211	891	8 312	4 509	3 803	2 093	1 208	885
1 253	607	646	598	319	279	1 229	567	662	561	296	265
1 241	557	684	774	423	351	1 248	554	694	791	388	403
923	369	554	1 157	535	622	893	368	525	1 095	515	580
758	307	451	1 169	514	655	764	326	438	909	394	515
11 527	5 872	5 655	4 934	2 600	2 334	11 736	6 013	5 723	4 946	2 569	2 377
4 000	1 977	2 023	1 921	956	965	4 190	2 173	2 017	1 921	954	967
3 397	1 822	1 575	1 081	557	524	3 204	1 669	1 535	1 204	599	605
119	61	58	162	102	60	124	59	65	233	139	94
380	174	206	460	248	212	515	219	296	303	161	142
351	169	182	295	103	192	342	168	174	113	59	54

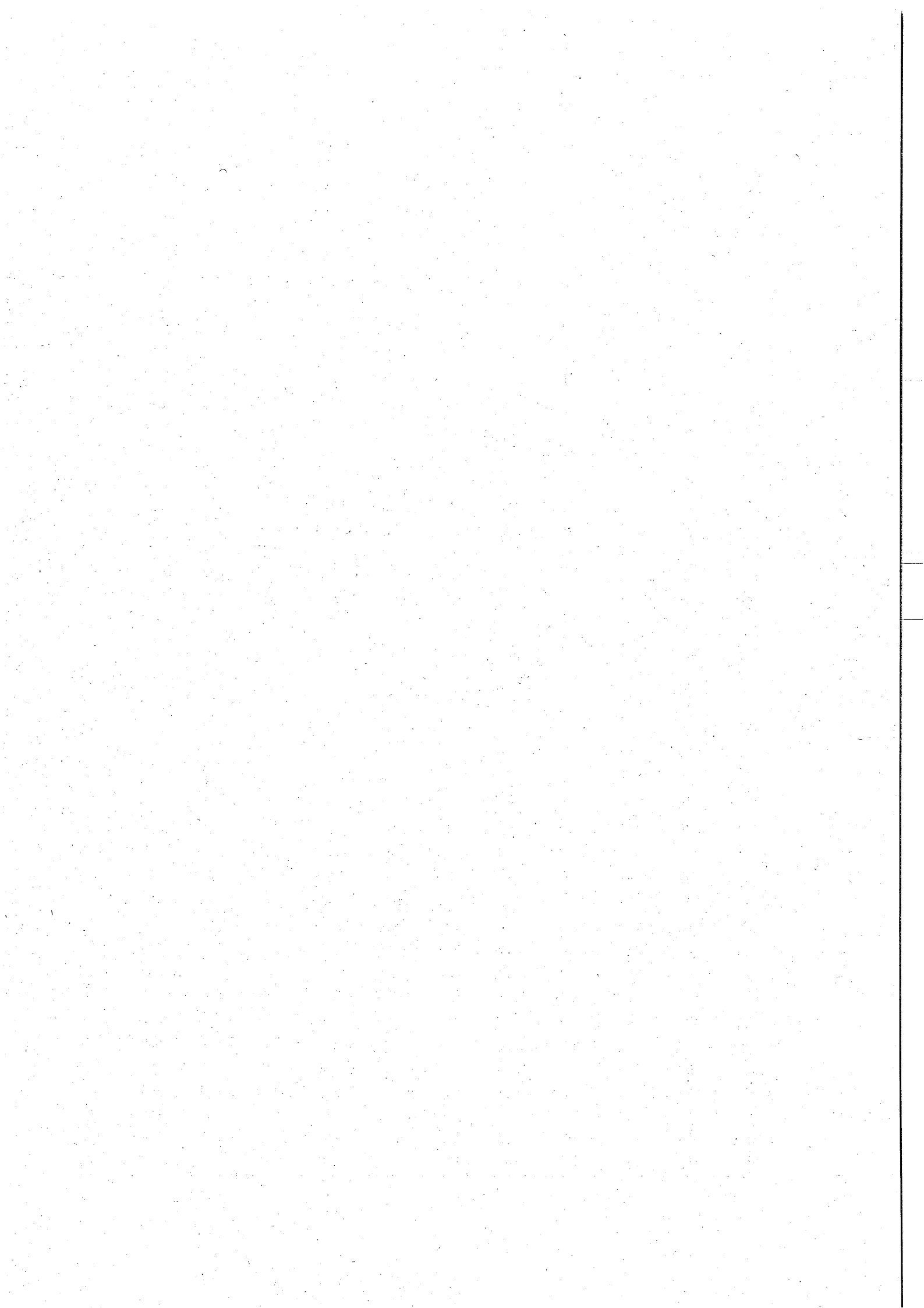

## 7. 民 生

## 生活保護世帯数・人員及び保護率

年度末	世帯数	人員	保護率
	世帯	人	%
平成10	1 456	2 295	10.3
11	1 533	2 168	9.7
12	1 681	2 386	10.5
13	1 830	2 630	11.3
14	1 948	2 851	12.2

注. 保護率=保護人員/推計人口(各年3月中)

資料: 福祉保健部生活援護課

## 扶助種類別人員及び金額

(単位: 金額 千円)

年度	総数		生活扶助費		住宅扶助費		教育扶助費	
	人員	金額	人員	金額	世帯	金額	人員	金額
平成10	...	3 806 000	27 266	1 315 188	13 267	593 018	1 744	15 819
11	...	4 073 367	25 649	1 344 758	14 337	635 186	2 410	16 028
12	...	4 292 594	27 472	1 472 712	15 895	720 586	2 326	15 404
13	...	4 806 979	30 237	1 631 510	17 426	801 444	2 889	18 777
14	...	5 241 597	32 666	1 754 409	18 793	868 002	3 254	21 214
年度	介護扶助費		医療扶助費		生業扶助費		出産扶助費	
	人員	金額	人員	金額	人員	金額	人員	金額
平成10	—	—	37 564	1 810 496	7	57	1	113
11	—	—	44 413	2 010 169	3	88	1	68
12	1 242	30 782	47 441	1 982 557	2	92	1	136
13	1 513	31 742	54 002	2 246 528	4	116	1	5
14	2 001	55 818	66 316	2 462 543	10	408	1	197
年度	葬祭扶助費		施設事務費		その他			
	人員	金額	人員	金額	人員	金額		
平成10	62	10 738	244	38 226	3 684	22 345		
11	51	8 817	234	36 422	3 683	21 831		
12	50	9 091	231	38 894	3 836	22 340		
13	59	10 600	247	42 641	4 204	23 616		
14	64	11 921	247	40 753	4 576	26 332		

注. 人員金額とも年間延べ数である。

資料: 福祉保健部生活援護課

### 労働力状態別被保護世帯数

(単位：世帯)

年度	総数	世帯主が働いている世帯				世帯主が働いて いず世帯員が働 いている世帯	働いている ものが いない世帯
		常用 労働者	日雇 労働者	内職者	その他		
平成10	17 250	903	502	375	255	440	14 775
11	17 870	833	389	304	256	498	15 590
12	19 379	816	295	208	598	424	17 038
13	21 114	929	166	63	1 035	472	18 449
14	22 630	966	217	60	1 178	596	19 613

注. 世帯は年間の延べ数である。

資料：福祉保健部生活援護課

### 老人医療の状況

年度	市の制度			国の制度		
	対象者数	診療件数	受診率(%)	対象者数	診療件数	受診率(%)
平成10	5 450	6 263	114.9	216 514	482 813	223.0
11	5 757	6 478	112.5	227 229	538 792	237.1
12	5 515	6 406	116.2	238 564	568 590	238.3
13	4 030	5 043	125.1	252 366	614 869	243.6
14	3 334	3 760	112.8	263 498	648 570	246.1

資料：福祉保健部高齢者福祉課

### 保育所数及び入所児童数

(各年3.1)

年度	保育所			入所児童数				
	総数	市立	私立	総数	市立	市内私立	管外委託	都立
平成10	26	15	11	2 734	1 398	1 216	120	—
11	27	15	12	2 844	1 415	1 319	110	—
12	29	15	14	3 018	1 434	1 458	126	—
13	30	15	15	3 099	1 434	1 557	108	—
14	30	15	15	3 137	1 453	1 592	92	—

注. 受託は除く

資料：子育て支援本部保育課

### 児 童 手 当 及 び 児 童 育 成 手 当 支 給 状 況

年 度	総 数		児 童 手 当 法 に よ る 給 付		児 童 育 成 手 当 条 例 に よ る 給 付	
	人 員	金 額	人 員	金 額	人 員	金 額
		千円		千円		千円
平成 1 0	55 774	519 017	29 888	165 210	25 886	353 807
1 1	60 494	556 991	33 189	183 650	27 305	373 341
1 2	86 569	711 928	58 055	322 485	28 514	389 443
1 3	122 110	920 520	92 009	509 980	30 101	410 540
1 4	138 925	1 027 519	106 869	590 515	32 056	437 004

注. 人員は延べ人員

資料：子育て支援本部子育て支援課

### 乳 幼 児 医 療 費 助 成 状 況

年 度 ・ 月	対 象 者	助 成 件 数	受 診 率 (%)
平成 1 0	50 072	66 146	132.1
1 1	62 441	79 399	127.2
1 2	80 134	102 349	127.7
1 3	105 452	132 905	126.0
1 4	130 360	172 149	132.1
4 月	9 542	14 857	155.7
5	9 763	14 867	152.3
6	9 938	12 641	127.2
7	10 108	13 472	133.3
8	10 305	13 526	131.3
9	10 551	15 112	143.2
1 0	11 199	10 477	93.6
1 1	11 449	12 288	107.3
1 2	11 646	13 586	116.7
1 5 年 1	11 838	17 281	146.0
2	11 991	18 083	150.8
3	12 030	15 959	132.7

資料：子育て支援本部子育て支援課



## 国民健康保険

## (1) 国民健康保険加入状況

年 度 末	世 帯 数	被 保 険 者 数	加 入 率 %	
			世 帯	被 保 険 者
平成10	36 435	67 337	38.6	31.0
11	38 111	70 271	39.8	32.1
12	39 582	72 529	40.7	32.8
13	41 642	75 723	42.0	32.7
14	43 533	78 914	42.8	34.7

資料：生活文化部保険年金課

## (2) 療養諸費負担状況

(単位：件、円)

年 度	件 数	費 用 額	保 険 者 負 担 額	一 部 負 担 金	他 法 負 担 額	
					他 法 優 先 額	国 保 優 先 額
平成10	558 859	9 618 078 063	6 791 884 394	2 221 168 579	—	605 025 090
11	588 200	10 049 689 235	7 084 042 284	2 316 426 562	—	649 220 389
12	616 214	10 541 738 779	7 427 913 252	2 469 593 244	—	644 232 283
13	656 734	10 894 992 918	7 665 481 857	2 618 305 123	—	611 205 938
14	620 994	10 170 472 006	7 181 673 885	2 449 634 803	—	539 163 318

注：平成14年度は、会計年度移行に伴い、4月から翌2月の11か月分

資料：生活文化部保険年金課

## (3) 高額療養費負担状況

(単位：件、円)

年 度	件 数	高 額 療 養 費	1 件 当 たり 高 額 療 養 費
平成10	7 523	675 258 956	89 759
11	7 624	708 048 750	92 871
12	7 625	754 587 526	98 962
13	7 820	756 909 260	96 791
14	8 082	749 635 054	92 754

資料：生活文化部保険年金課

## (4) その他の給付状況

(単位：円)

年 度	出産育児一時金		助 産 費		葬 祭 費	
	件 数	金 額	件 数	金 額	件 数	金 額
平成10	345	103 500 000	—	—	762	50 220 000
11	420	126 000 000	—	—	841	58 710 000
12	385	115 500 000	—	—	765	53 550 000
13	399	119 700 000	—	—	776	54 320 000
14	411	123 300 000	—	—	805	56 350 000
年 度	育 児 手 当 金		結核・精神医療給付金			
	件 数	金 額	件 数	金 額		
平成10	—	—	8 763	7 019 801		
11	—	—	10 346	8 939 228		
12	—	—	11 723	9 943 864		
13	—	—	13 369	10 947 698		
14	—	—	14 231	11 504 659		

資料：生活文化部保険年金課

## (5) 国民健康保険税収納状況

(単位：%, 円)

年 度	現 年 課 税 分			滞 納 繰 越 分		
	調 定 額	収 納 額	収納率	調 定 額	収 納 額	収納率
平成10	3 999 237 700	3 610 035 545	90.3	1 019 155 377	168 545 240	16.5
11	4 408 584 100	3 937 608 860	89.3	1 147 255 562	176 294 719	15.4
12	5 070 725 600	4 501 980 440	88.8	1 312 743 454	211 428 688	16.1
13	5 217 355 900	4 605 531 320	88.3	1 537 575 521	242 989 931	15.8
14	5 409 620 400	4 755 338 231	87.9	1 740 288 918	270 788 546	15.6

資料：生活文化部保険年金課

(6) 診療費内訳、1人当たり医療費

(単位：％、円)

年 度	入 院			入 院 外			歯 科		
	受診率	1件当 り日数	1件当 たり 診 療 費	受診率	1件当 り日数	1件当 たり 診 療 費	受診率	1件当 り日数	1件当 たり 診 療 費
平成10	16.8	18.7	374 904	610.5	2.0	11 520	147.7	2.1	14 851
11	16.7	18.1	376 856	610.0	2.0	11 544	149.0	2.6	14 568
12	16.4	17.5	394 160	618.5	2.0	11 500	147.8	2.5	14 860
13	15.4	17.7	407 470	628.4	1.9	11 277	149.0	2.5	14 829
14	14.7	17.3	397 721	587.3	1.9	11 105	142.3	2.5	14 457

年 度	合 計			1 人 当 たり 医 療 費		
	受診率	1件当 り日数	1件当 たり 診 療 費	診療費	療養諸費 費用額	療養諸費 保険者負担額
平成10	774.9	2.5	20 019	155 136	186 252	131 524
11	775.7	2.5	19 967	154 882	188 115	132 603
12	782.7	2.4	20 152	157 727	191 675	135 058
13	792.8	2.3	19 651	155 792	192 808	135 655
14	713.2	2.3	19 374	138 171	172 466	121 783

注. 平成14年度は、会計年度移行に伴い、4月～翌2月の11ヶ月分

資料：生活文化部保険年金課

国 民 年 金

(1) 国民年金適用状況

年 度 末	被 保 険 者 総 数	強 制 加 入		任 意 加 入 被 保 険 者	保 険 料 免 除 者
		第1号被保険者	第3号被保険者		
平成10	61 335	39 632	20 716	987	4 572
11	62 033	40 505	20 634	894	5 551
12	62 255	40 880	20 516	859	6 889
13	63 503	42 177	20 459	867	7 328
14	63 828	42 491	20 503	834	7 155

資料：生活文化部保険年金課

## (2) 国民年金(拠出)受給権者数

年度末	総数	老齢年金	通算老齢年金	障害年金	障害基礎年金
平成10	21 188	4 244	2 871	133	251 (1 009)
11	22 875	4 069	2 806	132	279 (1 063)
12	24 729	3 848	2 735	131	310 (1 086)
13	26 515	3 643	2 664	125	338 (1 136)
14	28 190	3 402	2 570	117	348 (1 177)
年度末	遺族基礎年金	老齢基礎年金	母子年金	遺児年金	寡婦年金
平成10	47	13 589	7	—	46
11	72	15 461	7	—	49
12	70	17 582	4	—	49
13	81	19 609	1	—	54
14	74	21 626	1	—	52

注. 障害基礎年金は、無拠出( )内を別掲

資料: 生活文化部保険年金課

## (3) 福祉年金受給権者数

年度末	老齢福祉年金
平成10	367
11	311
12	257
13	212
14	164

資料: 生活文化部保険年金課

## 医療センター休日・夜間診療状況

年度	休日診療				夜間診療	
	医科		歯科		医科	
	診療日	受診者	診療日	受診者	診療日	受診者
平成10	71	4 354	72	658	365	5 022
11	72	3 894	73	690	366	4 211
12	72	3 566	72	653	365	4 207
13	73	4 042	73	602	365	4 323
14	72	5 081	72	647	365	4 459

資料: 福祉保健部健康推進課

予 防 接 種 の 状 況

年 度	ジフテリア 百日せき 破傷風			ジフテリア 破傷風			ポリオ (急性灰白髄炎)		
	対象者	実施人員	実施率	対象者	実施人員	実施率	対象者	実施人員	実施率
			%			%			%
平成10	9 342	9 665	103	2 034	813	40	4 590	4 364	95
11	13 943	9 554	69	1 961	704	36	4 569	4 606	101
12	13 835	9 061	66	2 038	709	35	4 517	3 675	81
13	13 909	8 788	63	2 060	671	33	5 107	4 461	87
14	14 131	8 730	62	2 139	721	34	4 598	4 337	94

年 度	風 し ん			麻 し ん		
	対象者	実施人員	実施率	対象者	実施人員	実施率
			%			%
平成10	4 406	2 244	51	2 379	2 358	99
11	5 477	2 621	48	3 501	2 366	68
12	5 338	2 435	46	3 452	2 295	66
13	5 455	2 487	46	3 474	2 381	69
14	5 587	2 178	39	3 537	2 265	64

資料：福祉保健部健康推進課

医療センター総合健康診査 (人間ドック) 利用状況

年 度	診 査 日 数	受 診 者			受診者コース別内訳	
		計	男	女	Aコース	Bコース
平成10	130	2 480	1 437	1 043	2 066	414
11	120	2 347	1 335	1 012	1 986	361
12	120	2 433	1 363	1 070	2 030	403
13	120	2 629	1 425	1 204	2 211	418
14	120	2 606	1 381	1 225	2 142	464

資料：福祉保健部健康推進課

### 医療センター予防歯科利用状況

年 度	乳幼児の予防歯科		幼児歯科健診		親と子の歯みがき教室	
	指導日	受診者	指導日	受診者	指導日	受診者
平成10	68	2 466	24	1 386	24	281
11	58	2 173	24	1 705	16	268
12	49	1 965	30	1 754	16	275
13	49	1 971	30	1 883	12	273
14	49	1 805	30	1 821	15	420

資料：福祉保健部健康推進課

### 畜犬登録数、狂犬病予防注射状況及び廃犬数

年 度	登 録 数	狂 犬 病 予 防 注 射 済 票 交 付 数	廃 犬 数
平成10	6 547	5 014	378
11	6 718	4 971	370
12	6 780	4 470	564
13	7 198	4 983	481
14	7 546	5 177	497

資料：福祉保健部健康推進課

### 環 境 衛 生 関 係 施 設 数

年 度 末	総	理	美	ク	公	旅	興	プ	水	墓	ビ	コ	コ	小	飲
	数	容	容	リ	衆	館	行	ル	道	地	ル	イン	イン	規模	用
		所	所	ー	浴	等	所		施	等	管	ラ	シ	給	井
				ニ	場				設		理	ン	ャ	水	戸
				ン							法	ド	ワ	施	等
				グ							定	リ	ー	設	
				所							建				
											築				
											物				
平成10	3 156	164	206	212	35	26	9	58	502	133	71	35	—	1 635	70
11	3 174	168	210	219	35	24	9	59	508	130	70	36	—	1 642	64
12	3 169	168	213	213	34	22	9	59	507	129	74	35	—	1 642	64
13	3 413	168	213	213	34	21	9	58	538	129	77	32	—	1 861	60
14	3 387	163	217	203	32	19	9	58	547	129	78	32	—	1 841	59

資料：府中小金井保健所

感染症・結核・食中毒発生数

年次	感 染 症 総 数	二 類					三 類	四 類										結 核	食 中 毒				
		急 性 灰 白 髄 炎	コ レ ラ	細 菌 性 赤 痢	ジ フ テ リ ア	腸 チ フ ス	パ ラ チ フ ス	大 腸 管 菌 出 血 症	ア メ ー バ 赤 痢	梅 毒	破 傷 風	マ ラ リ ア	連 鎖 球 菌 感 染 症	劇 症 型 溶 血 性	耐 性 腸 球 菌 感 染 症	バ ン コ ク マ イ シ ン	レ ジ オ ネ ラ 症			後 天 性 免 疫 不 全 症 候 群	ウ イ ル ス 肝 炎 ( 急 性 肝 炎 )	ク ロ イ ツ フ エ ル ト ・ ヤ コ ブ 病	ブ ル セ ラ 症
平成10	9	-	-	3	-	-	5	-	1	-	-	-	-	-	-	-	-	-	-	-	-	51	1
11	9	-	-	-	-	1	6	1	1	-	-	3	1	1	-	-	-	-	-	-	-	69	-
12	14	-	-	-	-	-	3	1	1	-	-	3	1	1	4	-	-	-	-	-	-	68	3
13	18	-	-	3	-	-	2	-	-	-	-	1	-	1	6	3	2	-	-	-	-	61	1
14	12	-	-	2	-	-	1	1	-	1	-	-	-	-	3	2	1	1	1	1	61	1	

注：四類感染症のみ管轄内届出件数である。

資料：府中小金井保健所

主要死因別死亡数

年次	総 数	結 核	悪 性 新 生 物	心 疾 患	高 血 圧 性 疾 患	脳 血 管 疾 患	肺 炎	肝 疾 患	腎 不 全	老 衰	不 慮 の 事 故	自 殺	そ の 他 の 全 死 因
平成10	1 226	2	404	194	8	162	101	26	24	8	35	37	161
11	1 407	6	462	254	8	150	120	28	23	12	37	49	258
12	1 276	5	427	186	8	161	128	26	18	20	47	31	219
13	1 263	5	423	199	6	159	114	24	26	21	38	32	216
14	1 297	5	422	209	6	137	136	26	25	25	34	38	234

資料：府中小金井保健所

## 年 齢 階 層 別

年 次	総 数			0 歳			1~9歳			10~19歳			20~29歳			30~39	
	総 数	男	女	総数	男	女	総数	男	女	総数	男	女	総数	男	女	総数	男
平成10	1 226	692	534	12	3	9	1	1	-	2	1	1	18	14	4	22	19
11	1 407	792	615	10	7	3	3	1	2	7	3	4	10	9	1	31	22
12	1 276	695	581	5	2	3	3	1	2	4	3	1	12	6	6	24	14
13	1 263	704	559	4	2	2	3	1	2	1	-	1	7	2	5	14	11
14	1 297	685	612	4	-	4	3	1	2	5	3	2	14	10	4	32	20

注. 総数には年齢不詳を含む。

資料：府中小金井保健所

## 医 療 施 設 数

年 度 末	病 院						診 療	
	施 設 数	病 床 数					施 設	
		総 数	精 神	結 核	伝 染	普 通	総 数	有 床
平成10	12	2 732	710	48	-	1 974	154	19
11	12	2 757	710	48	-	1 999	152	18
12	12	2 803	728	48	-	2 027	156	19
13	12	2 811	728	48	-	2 035	163	19
14	12	2 790	722	48	-	2 020	167	19

資料：府中小金井保健所

## 咬 傷 件 数

年 度	総 数	咬 傷 犬					け い 留	
		登 録 犬		未 登 録 犬		不 明 犬	あ り	な し
		注 射 犬	未 注 射 犬	注 射 犬	未 注 射 犬			
平成10	10	9	-	-	1	-	4	6
11	9	4	3	-	2	-	7	2
12	10	7	1	-	1	1	6	4
13	5	-	1	2	-	2	2	3
14	6	3	1	-	-	2	3	3

注. 総数及びけい留は件数で、咬傷犬は犬数である。

資料：府中小金井保健所



男 女 別 死 亡 数

歳	40~49歳			50~59歳			60~69歳			70~79歳			80歳以上		
	総数	男	女	総数	男	女	総数	男	女	総数	男	女	総数	男	女
3	55	35	20	100	67	33	216	147	69	310	191	119	490	214	276
9	47	31	16	123	84	39	264	188	76	371	208	163	541	239	302
10	50	34	16	117	75	42	221	146	75	318	184	134	522	230	292
3	43	30	13	129	87	42	216	150	66	327	193	134	519	228	291
12	34	21	13	105	75	30	222	152	70	340	202	138	538	201	337

及 び 病 床 数

所 数	病床数	歯 科 診 療 所	助 産 所			施 術 所	歯 工 科 所	薬 局
			施 設 数					
無 床			総 数	有 床	無 床			
135	123	118	1	—	1	142	33	75
134	103	120	1	—	1	147	35	78
137	135	121	2	—	2	151	36	84
144	135	123	4	—	4	158	36	83
148	128	128	5	—	5	161	34	86

酒 類 販 売 数 量

(単位：k ㍓)

年 度	総 数	清 酒	しょうちゅう	ビ ール	果実酒類	ウイスキー類	そ の 他
平成 9	35 613	3 415	2 471	24 184	1 461	629	3 453
10	38 589	3 627	2 542	22 904	1 811	744	6 961
11	38 650	3 182	2 521	19 889	1 635	624	10 799
12	38 421	3 040	2 762	18 749	1 695	568	11 607
13	35 873	2 965	2 400	15 401	1 505	445	13 157

注. 武蔵府中税務署管内(府中市, 調布市, 狛江市)の総数  
資料: 東京国税局

## 市長への手紙及び陳情等

年 度	市長への 手紙	陳情 ・要望	広聴会	施設・ 庁内見学会
	通	通	人	人
平成10	254	82	531	445
11	258	92	—	522
12	625	78	497	411
13	502	53	543	304
14	525	89	519	194

資料：総務部広報課

## 市民相談（専門相談）件数

(単位：件)

年 度	法律 相談	人権身の 上相談	行政 相談	交通事故 相談	税 務 相談	登 記 相談	労 働 相談	不 動 産 取引相談	住宅建築 相 談	外 国 人 相 談
平成10	1 433	112	22	104	197	72	17	84	16	7
11	1 504	114	9	138	202	84	11	91	14	4
12	1 492	114	9	146	210	89	17	92	13	70
13	1 710	86	6	176	208	97	14	73	16	49
14	1 786	90	11	134	149	67	15	62	10	55

注. 総合相談件数を含む。

資料：総務部広報課

## 公害苦情受理件数

年 度	総 数	ばい煙	粉じん	有 害 ガ ス	悪 臭	汚 水	騒 音	振 動	土 壤 汚 染	電 波 障 害	その他
平成10	144	90	5	—	16	1	19	3	—	7	3
11	133	79	1	1	17	1	27	2	—	4	1
12	105	53	5	—	10	—	22	—	—	14	1
13	110	53	4	—	10	—	25	1	—	15	2
14	74	24	3	—	17	—	24	—	—	5	1

資料：環境安全部環境保全課

### 可燃ごみ・不燃ごみ及びし尿の収集量

年 度	可 燃 ご み 及 び 不 燃 ご み			し 尿
	総 量	可 燃 ご み	不 燃・粗大ごみ	収 集 量
	t	t	t	k <sup>㍻</sup>
平成10	66 739	56 668	10 071	754
11	66 401	56 401	10 000	740
12	67 468	57 102	10 366	711
13	68 395	58 125	10 270	660
14	69 180	58 693	10 487	559

注. 可燃ごみは、事業系ごみを含む。

資料：環境安全部清掃課

### 光化学スモッグ注意報・警報状況

年 度	注 意 報 発令回数	警 報 発令回数	被 害 者 届 出 数
平成10	7	—	—
11	4	—	—
12	13	—	—
13	13	—	—
14	15	—	—

注. 1) 本市を含む多摩中部地域の状況。

2) 被害者届出数とは府中小金井保健所に  
連絡の入ったもののうち府中市分をいう。

資料：環境安全部環境保全課

### たばこ消費量

年 度	本 数
平成10	595 446 340
11	561 573 206
12	547 218 998
13	532 557 303
14	531 679 495

資料：財務部市民税課

### テレビ契約数

年 度	放送受信契約数	衛星契約数
平成10	63 706	14 440
11	64 965	16 385
12	66 392	19 033
13	67 690	20 672
14	67 638	20 921

注. 衛星契約数は再掲数

資料：日本放送協会営業局西東京営業センター

## 公 共 施 設 利 用 状 況

### (1) 市民会館利用状況

(単位：稼働単位)

年 度	総 数	あすかホール	鳳凰の間	会 議 室	和 室	茶 室	そ の 他
平成10	6 444	496	622	3 477	499	477	873
11	6 444	526	651	3 442	495	415	915
12	6 464	476	601	3 496	500	527	864
13	6 668	537	625	3 571	529	534	872
14	6 549	529	594	3 568	489	436	933

注. 1日は3稼働単位

資料：生活文化部文化コミュニティ課

### (2) 結婚式場利用状況

(単位：回)

年 度	総 数	結 婚 式	宴 会
平成10	624	78	546
11	623	85	538
12	586	52	534
13	539	54	485
14	518	39	479

資料：生活文化部文化コミュニティ課

### (3) 府中の森芸術劇場利用状況

(単位：稼働単位)

年 度	総 数	どりーむ ホ ー ル	ウィーン ホ ー ル	ふるさと ホ ー ル	平成の間	練習室	その他
平成10	6 303	610	582	470	387	2 013	2 241
11	6 668	577	697	489	396	2 112	2 397
12	6 942	611	675	556	415	2 125	2 560
13	7 015	531	703	503	444	2 213	2 621
14	6 880	550	656	447	392	2 325	2 510

注. 1日は3稼働単位

資料：生活文化部文化コミュニティ課

(4) 府中グリーンプラザ利用状況

(単位：稼働単位)

年 度	総 数	け や き ホ ール	展 示 ホ ール	会 議 室	音 楽 練 習 室	和 室	そ の 他
平成10	12 803	417	1 503(724)	4 629	3 518	1 112	1 624
11	12 291	484	1 506(794)	4 240	3 496	984	1 581
12	12 323	457	1 378(764)	4 313	3 570	943	1 662
13	9 908	398	1 258(818)	3 490	2 655	755	1 352
14	12 431	402	1 416(815)	4 534	3 549	905	1 625

注. 1) 1日は3稼働単位

2) ( ) 内は分館の数値で内数

資料：生活文化部文化コミュニティ課

(5) 市民保養所利用状況

年 度	伊 豆 荘			や ち ほ		
	総 数	大 人	子 供	総 数	大 人	子 供
平成10	8 786	7 215	1 571	8 955	7 129	1 826
11	8 659	6 981	1 678	8 413	6 689	1 724
12	7 965	6 474	1 491	7 347	5 836	1 511
13	7 221	5 682	1 539	7 094	5 646	1 448
14	7 575	5 959	1 616	7 114	5 458	1 656

注. 伊豆荘は平成15年3月31日で廃止

資料：生活文化部住宅勤労課

(6) 心身障害者福祉センター利用状況

年 度	訓 練 事 業			そ の 他 の 事 業					
	作業・生活 実 習 訓 練	機 能 訓 練	幼 児 訓 練	入 浴 事 業	図 書 貸 出 事 業	緊急一 時保護 事 業	循環バ ス運行 事 業	施 設 貸 出 事 業	地域自立 生活支援 事 業
平成10	8 999	4 801	5 143	329 (159)	22	67	20 859	4 043 (499)	—
11	9 290	3 843	5 000	256 (209)	24	289	20 456	4 813 (372)	—
12	10 087	3 473	4 882	434 (400)	14	250	22 327	5 336 (433)	—
13	11 103	2 812	3 654	762 (714)	80	371	23 567	4 867 (438)	4 351 (1 892)
14	11 636	3 603	4 629	862 (862)	347	511	23 018	4 803 (533)	4 960 (1 835)

注. ( ) 内は件数、緊急一時保護事業は延日数、その他は延べ人員

資料：福祉保健部障害者福祉課

## (7) 文化センター利用状況

年 度	中央文化センター			白糸台文化センター			西府文化センター		
	児童館 利用者 数	高齢者 福祉館 利用者数	施設 稼働 回数	児童館 利用者 数	高齢者 福祉館 利用者数	施設 稼働 回数	児童館 利用者 数	高齢者 福祉館 利用者数	施設 稼働 回数
平成10	30 972	53 003	12 177	23 434	24 396	6 782	15 305	14 724	6 114
11	30 794	51 002	11 982	25 111	27 056	7 135	13 577	14 268	6 108
12	33 645	34 326	12 082	27 577	30 137	7 353	6 541	7 658	3 144
13	32 489	33 806	12 458	26 222	26 408	7 523	9 851	11 233	5 047
14	33 950	34 593	12 832	27 166	26 639	7 873	13 248	15 728	5 976
年 度	是政文化センター			紅葉丘文化センター			押立文化センター		
	児童館 利用者 数	高齢者 福祉館 利用者数	施設 稼働 回数	児童館 利用者 数	高齢者 福祉館 利用者数	施設 稼働 回数	児童館 利用者 数	高齢者 福祉館 利用者数	施設 稼働 回数
平成10	18 877	14 105	6 035	17 827	19 136	4 874	12 812	6 206	3 318
11	10 847	11 031	6 096	16 540	17 338	5 060	13 555	7 603	3 241
12	8 391	8 846	6 078	23 282	19 037	5 018	15 120	8 950	3 064
13	18 987	12 565	6 106	27 688	19 791	5 180	15 871	11 182	3 135
14	22 349	15 714	6 275	30 967	24 163	5 316	15 839	10 692	3 212

資料：生活文化部文化コミュニティ課

## (8) 教育センター利用状況

年 度	総 数	教育の 振 興	生活文化 活 動	教 育 相 談		
				来室相談	延 回 数	電話相談
平成10	1 930	838	1 092	229	3 605	430
11	2 145	820	1 325	252	3 686	443
12	2 239	840	1 399	249	4 074	443
13	2 488	989	1 499	251	3 967	422
14	2 459	1 038	1 421	231	3 768	424

資料：教育委員会学校教育指導室

武蔵台文化センター			新町文化センター			住吉文化センター		
児童館 利用者 数	高齢者 福祉館 利用者数	施設 稼働 回数	児童館 利用者 数	高齢者 福祉館 利用者数	施設 稼働 回数	児童館 利用者 数	高齢者 福祉館 利用者数	施設 稼働 回数
13 550	16 673	4 930	14 786	14 982	5 170	19 984	16 614	6 590
13 236	19 663	4 914	17 470	16 131	5 100	21 784	16 467	6 710
14 185	20 763	4 894	18 377	15 587	5 153	24 815	16 736	6 858
17 098	22 347	4 816	15 148	15 457	5 096	21 944	18 390	6 770
17 881	22 779	4 754	20 415	16 208	5 063	26 060	18 783	6 888

四谷文化センター			片町文化センター		
児童館 利用者 数	高齢者 福祉館 利用者数	施設 稼働 回数	児童館 利用者 数	高齢者 福祉館 利用者数	施設 稼働 回数
14 444	12 431	2 994	15 787	22 408	7 751
17 690	14 380	2 972	15 849	20 596	7 725
25 953	18 538	2 938	15 788	21 120	7 975
23 680	21 165	2 935	16 484	22 403	7 792
32 547	27 641	2 922	15 015	21 011	7 566

(9) 八ヶ岳府中山荘利用状況

年 度	総 数	大 人	子 ど も
平成10	13 645	9 718	3 927
11	12 716	9 204	3 512
12	14 129	10 571	3 558
13	14 003	10 067	3 936
14	12 374	8 684	3 690

資料：教育委員会学校教育部総務課

(10) 市政情報センター利用状況

(単位：人、件)

年 度	利用人数	案内件数
平成10	40 062	8 638
11	40 012	8 080
12	44 012	7 458
13	45 710	7 593
14	52 010	7 015

資料：総務部広報課

## (11) 図書館利用状況

## ア) 登録者数

年度	総数	中央	移動	白系台	西府	武蔵台	新町	住吉
平成10	61 193	29 881	271	3 714	1 846	2 601	2 551	2 985
11	82 585	41 707	—	4 777	2 433	3 593	3 321	3 938
12	96 149	49 352	—	5 488	2 650	4 110	3 743	4 531
13	109 314	56 952	—	6 201	2 978	4 551	4 122	5 037
14	121 851	64 324	—	6 894	3 264	4 962	4 476	5 524
一般	95 636	56 641	—	5 017	2 145	3 458	2 993	4 018
児童	26 215	7 683	—	1 877	1 119	1 504	1 483	1 506

## イ) 蔵書数

年度	総数	中央	移動	白系台	西府	武蔵台	新町	住吉
平成10	1 132 008	423 196	—	65 220	65 265	53 893	62 388	59 922
11	1 144 009	413 007	—	64 518	63 830	52 314	62 342	58 509
12	1 160 432	413 610	—	63 469	62 712	52 588	61 083	58 264
13	1 182 884	428 261	—	64 760	63 709	54 126	62 466	57 486
14	1 182 977	414 897	—	61 174	62 382	53 116	54 471	55 180
一般	890 398	353 278	—	36 141	37 864	34 878	35 645	36 176
児童	292 579	61 619	—	25 033	24 518	18 238	18 826	19 004

## ウ) 貸出冊数

年度	総数	中央	移動	白系台	西府	武蔵台	新町	住吉
平成10	1 546 608	618 566	12 183	108 784	58 717	80 898	76 964	85 107
11	1 574 058	635 676	—	116 886	58 335	82 811	77 855	84 796
12	1 523 955	627 087	—	117 445	31 957	81 480	74 577	83 612
13	1 523 592	619 696	—	115 301	47 598	78 627	77 798	84 312
14	1 576 849	630 517	—	121 004	59 356	81 362	78 204	92 152
一般	1 098 441	519 553	—	76 804	36 215	54 685	52 472	57 862
児童	478 408	110 964	—	44 200	23 141	26 677	25 732	34 290



是 政	紅葉丘	押 立	四 谷	片 町	桜通り	生涯学習
2 873	2 623	1 229	1 508	2 778	1 889	4 444
3 610	3 401	1 576	1 934	3 431	2 467	6 397
3 986	3 913	1 756	2 276	3 846	2 871	7 627
4 294	4 327	1 934	2 577	4 220	3 149	8 972
4 624	4 696	2 087	2 909	4 563	3 454	10 074
3 018	3 106	1 270	1 833	2 996	1 763	7 378
1 606	1 590	817	1 076	1 567	1 691	2 696

是 政	紅葉丘	押 立	四 谷	片 町	桜通り	生涯学習	保存書庫
49 782	61 066	11 991	31 087	40 444	25 472	33 818	148 464
50 679	60 380	11 577	31 131	40 560	26 246	36 524	172 392
51 228	60 544	11 587	31 001	40 998	26 287	38 987	188 074
51 560	60 734	11 827	31 692	41 606	26 562	41 357	186 738
52 562	56 842	12 086	31 324	41 052	25 806	41 731	220 354
36 382	36 953	5 868	16 901	24 410	8 946	31 424	195 532
16 180	19 889	6 218	14 423	16 642	16 860	10 307	24 822

是 政	紅葉丘	押 立	四 谷	片 町	桜通り	生涯学習
82 008	84 238	36 911	44 586	65 605	54 066	137 975
81 116	82 234	34 592	43 500	68 262	58 219	149 776
74 546	83 015	32 596	43 862	72 970	56 551	144 257
70 810	85 331	31 766	41 632	67 276	58 114	145 331
71 835	88 507	32 022	44 912	66 832	61 085	149 061
46 155	54 336	19 492	26 161	38 715	20 869	95 122
25 680	34 171	12 530	18 751	28 117	40 216	53 939

## エ) 視聴覚資料貸出数

年 度	総 数	カセット ・テープ	CD	DVD	ビデオ・テープ	レーザー ディスク
平成10	386 722	16 216	197 318	—	171 629	1 559
11	384 162	14 208	202 771	—	165 720	1 463
12	384 126	13 671	210 148	—	158 869	1 438
13	417 323	11 970	228 205	2 986	172 592	1 570
14	405 908	9 462	220 498	9 390	165 404	1 154

資料：教育委員会生涯学習部図書館

## (12) 体育館利用状況（一般公開利用者）

(単位：人)

施 設 別	平 成 1 2 年 度			平 成 1 3 年 度			平 成 1 4 年 度		
	総 数	大人	子ども	総 数	大人	子ども	総 数	大人	子ども
総合体育館	81 048	72 863	8 185	85 648	77 448	8 200	92 796	82 861	9 935
朝日体育館	1 967	1 776	191	1 606	1 462	144	2 021	1 809	212
栄町体育館	17 167	12 239	4 928	17 136	12 626	4 510	19 943	14 801	5 142
四谷体育館	14 024	10 022	4 002	14 675	10 006	4 669	12 898	8 186	4 712
日吉体育館	3 647	3 166	481	3 962	3 317	645	4 620	3 266	1 354
白系台体育館	14 957	10 598	4 359	14 876	10 296	4 580	16 217	10 674	5 543
押立体育館	22 937	15 763	7 174	23 707	17 796	5 911	23 398	17 200	6 198
本宿体育館	23 658	18 284	5 374	22 597	17 739	4 858	21 336	16 121	5 215

資料：教育委員会生涯学習部体育課

## (13) プール利用状況

(単位：人)

施 設 別	平 成 1 2 年 度				平 成 1 3 年 度				平 成 1 4 年 度			
	総 数	大人	生徒	子ども	総 数	大人	生徒	子ども	総 数	大人	生徒	子ども
市民プール	14 545	7 108	252	7 185	7 994	3 916	182	3 896	10 504	5 359	151	4 994
同上ナイター	2 342	1 468	172	702	1 639	1 063	124	452	2 600	1 691	110	799
美好水遊び広場	11 093	4 676	2	6 415	7 470	3 131	5	4 334	11 931	4 982	8	6 941
小柳プール	11 258	3 526	40	7 692	7 225	2 156	32	5 037	9 896	3 111	20	6 765
総合プール	104 299	46 833	1 916	55 550	67 570	29 526	1 273	36 771	98 476	44 647	1 595	52 234
西府プール	7 578	2 466	42	5 070	5 147	1 647	42	3 458	7 422	2 420	35	4 967
白系台プール	11 577	3 587	99	7 891	7 138	2 084	68	4 986	10 226	3 193	44	6 989
武蔵台プール	11 537	3 499	63	7 975	7 339	2 214	28	5 097	10 139	2 940	101	7 098
新町プール	9 779	3 119	32	6 628	6 865	2 115	23	4 727	9 719	3 010	28	6 681

資料：教育委員会生涯学習部体育課

(14) 庭球場利用状況

(単位：人)

施設別	平成10年度	平成11年度	平成12年度	平成13年度	平成14年度
寿町庭球場	21 874	22 610	20 712	22 315	20 726
健康センター庭球場	17 277	16 697	18 108	18 510	19 777
武蔵台庭球場	24 322	23 908	19 843	21 029	18 112
小柳庭球場	55 534	55 625	49 836	57 813	59 099
押立庭球場	19 256	21 010	19 709	22 551	18 989
四谷庭球場	20 879	20 682	18 166	19 481	19 391
栄町庭球場	33 449	32 509	26 673	26 914	28 538
住吉庭球場	19 166	19 053	17 037	17 234	17 445
若松庭球場	19 253	19 900	18 475	18 398	15 134
西府庭球場	17 931	17 373	14 390	16 562	14 739
日新庭球場	12 410	18 532	16 175	17 024	17 169
紅葉丘庭球場	18 461	18 563	16 697	17 754	17 446
日新第2庭球場	22 202	21 275	19 366	20 527	19 688
紅葉丘第2庭球場	11 527	16 118	14 446	15 701	15 716
平和の森庭球場	25 094	25 835	24 384	23 313	28 260

資料：教育委員会生涯学習部体育課

(15) 交通遊園・いこいの森利用状況

(単位：人)

年 度	団 体 利 用				ゴーカート 利用回数	いこいの森 入園者概数	つり堀 利用者数
	総 数	小 学 校	幼 稚 園 保 育 園	そ の 他			
平成10	2 171	248	1 277	646	87 567	31 246	15 768
11	1 864	448	1 395	21	76 316	33 740	17 215
12	1 533	268	1 245	20	65 388	28 817	15 454
13	2 026	437	1 151	438	77 272	33 027	16 954
14	2 602	562	1 863	177	79 224	31 392	17 294

資料：教育委員会生涯学習部体育課

## (16) その他の体育施設利用状況

(単位：人)

施設別	平成10年度	平成11年度	平成12年度	平成13年度	平成14年度
市民陸上競技場	43 767	43 397	43 276	43 943	45 578
市民球場	21 055	21 373	17 873	23 223	21 665
市民球場ナイター	2 878	2 762	2 730	3 316	3 626
市民健康センター					
第1野球場	35 162	34 286	34 391	36 815	39 262
同上ナイター	9 504	10 537	9 826	8 842	8 827
第2野球場	31 205	34 150	30 525	31 991	31 440
陸上競技場兼サッカー場	13 590	16 119	16 368	13 769	12 900
その他の野球場	70 929	74 046	86 903	108 835	105 050
関東村少年サッカー場	62 988	51 151	40 256	87 561	83 595
朝日サッカー場	—	—	12 806	13 325	14 738

資料：教育委員会生涯学習部体育課

## (17) 郷土の森博物館利用状況

(単位：人)

年度	総数	入園者		博物館入館者		プラネタリウム観覧者	
		大人	子ども	大人	子ども	大人	子ども
平成10	360 166	198 909	62 930	22 941	15 984	29 875	29 527
11	406 420	217 465	99 810	18 083	15 303	26 729	29 030
12	375 533	196 916	93 052	15 810	14 453	25 773	29 529
13	348 106	204 991	91 421	…	…	23 241	28 453
14	333 830	196 684	90 986	…	…	22 391	23 769

注：平成13年度より入園と博物館入館は、条例改正により一本化となった。

資料：教育委員会生涯学習部生涯学習課文化財担当

## (18) 生涯学習センター利用状況

ア) 学習施設

(単位：稼働単位)

年度	総数	講堂	研修室	小ホール	音楽室	工房	その他
平成10	10 024	225	2 678	804	2 613	1 185	2 519
11	10 081	210	2 595	862	2 693	1 161	2 560
12	10 531	173	2 911	875	2 720	1 126	2 726
13	11 060	143	3 091	853	2 674	1 177	3 122
14	11 218	130	3 313	883	2 674	1 133	3 085

イ) 体育・宿泊施設 (単位:人)

年 度	体 育 室	温水プール	トレーニング室	宿 泊 施 設
平成10	24 135	128 310	56 945	5 494
11	23 969	151 720	55 339	5 040
12	21 676	136 850	45 221	4 984
13	21 191	127 003	43 796	4 893
14	25 605	126 164	47 658	5 258

資料: 教育委員会生涯学習部生涯学習課

(19) 女性センター利用状況

ア) 施設利用状況 (単位:稼働単位)

年 度	総 数	学習室	学研室	第1会議室	第2会議室	和 室	工芸室
平成10	3 121	892	437	493	369	499	431
11	3 188	902	475	478	336	498	499
12	3 228	1 004	441	483	334	486	480
13	3 411	1 037	474	497	378	500	525
14	3 508	1 069	466	529	409	472	563

イ) 女性問題相談件数 (単位:件)

年 度	総 数	面接相談	電話相談	手紙相談
平成10	1 231	588	634	9
11	1 356	602	734	20
12	1 045	540	497	8
13	743	313	430	—
14	790	297	493	—

資料: 生活文化部女性青少年課

(20) 美術館利用状況

(単位:人)

年 度	展 覧 会 名	入 館 者 数
平成12	生誕百年記念牛島憲之展他4展	40 919
13	マネ展他6展	62 743
14	クリストファードレッサーと日本展他6展	36 754

注. 平成12年10月に開館

資料: 生涯学習部美術館

## (21) 市民聖苑利用状況

## ア) 火葬件数

年 度	総 数	12歳以上	12歳未満	死胎児
平成10	1 102	1 084	9	9
11	1 158	1 145	6	7
12	1 062	1 047	4	11
13	1 150	1 128	7	15
14	1 205	1 193	3	9

## イ) 式場利用件数

年 度	第1式場		第2式場		第3式場	
	通 夜	告別式	通 夜	告別式	通 夜	告別式
平成10	280	283	288	291	267	268
11	305	316	295	298	284	284
12	271	280	291	293	262	264
13	293	298	282	290	254	258
14	292	293	289	295	279	279

## ウ) 法要室利用件数

年 度	総 数	法要室	法要洋室	法要和室1	法要和室2
平成10	1 286	268	403	342	273
11	1 338	278	416	342	302
12	1 295	278	411	334	272
13	1 275	257	396	315	307
14	1 358	282	410	358	308

## エ) 霊安室利用件数

年 度	総 数
平成10	406
11	470
12	401
13	446
14	507

資料：生活文化部住宅勤労課

## 1世帯当たり1か月間の用途別生計支出（都平均）

（単位：円）（各年4月）

項目	平成11年	平成12年	平成13年	平成14年	平成15年
調査世帯数	972	968	965	961	779
世帯人員	3.12	3.16	3.17	3.11	3.08
有業人員	1.45	1.39	1.39	1.37	1.36
世帯主平均年齢	53.5	54.6	54.5	55.0	55.6
生計支出	390 533	372 258	362 194	359 259	356 685
消費支出	356 076	367 785	349 482	353 338	354 822
食料	80 781	80 413	77 477	77 456	79 560
米・雑穀	4 041	4 013	3 328	3 390	3 467
パン	2 693	2 710	2 519	2 658	2 678
めん類	1 477	1 476	1 356	1 476	1 446
魚介類	8 976	8 825	8 258	8 459	8 197
肉類	6 768	6 605	6 283	6 119	6 320
乳卵類	4 059	4 035	3 823	3 958	3 670
野菜・海藻	11 519	10 593	10 125	10 111	11 068
果物	3 402	3 290	3 149	3 090	3 078
油脂・調味料	3 200	3 159	3 010	3 068	3 042
菓子類	5 201	5 348	5 121	5 371	5 191
調理食品	7 586	8 225	7 947	8 448	8 586
飲料	3 842	3 701	3 685	3 937	3 841
酒類	3 596	3 578	3 383	3 389	4 057
外食	14 421	14 857	15 257	13 982	14 919
住居	31 606	34 224	30 048	34 112	30 090
光熱・水道	24 090	24 551	24 615	22 069	23 338
家具・家事用品	10 891	10 949	9 483	9 981	9 230
被服・履物	21 735	19 615	18 230	18 021	18 038
保健医療	11 950	12 191	14 985	12 659	13 659
交通・通信	29 978	34 185	34 354	37 630	35 022
教育	37 086	43 558	35 536	36 734	39 469
教養娯楽	36 905	40 354	41 067	40 129	40 279
こづかい	19 956	20 177	18 137	19 737	17 605
交際費	27 334	24 928	23 712	22 941	23 301
その他	23 766	22 640	21 838	21 869	25 231
土地・家屋購入	34 457	4 473	12 712	5 920	1 863

注：四捨五入のため、内訳の合計は必ずしも総数とは一致しない。

資料：東京都生計分析調査報告

## 国内企業物価指

総平均・大分類 年次・月	総平均	工業製品					農林 水産物
		加工食品	繊維製品	製材・ 木製品	パルプ・ 紙・同製品	その他 工業製品	
品目数	910	862	109	47	18	37	
ウェイト	1 000.0	919.4	117.4	19.8	12.7	30.3	
平成12年平均	100.0	100.0	100.0	100.0	100.0	100.0	
13	97.7	97.7	99.1	98.4	98.8	99.4	
14	95.8	95.6	98.5	97.6	97.3	97.3	
15	95.0	94.8	98.4	97.6	97.6	99.4	
1月	95.1	95.2	98.0	96.5	97.9	99.2	
2	95.3	95.3	98.1	97.2	97.5	99.2	
3	95.3	95.4	98.0	97.8	97.4	99.2	
4	95.1	95.1	98.0	98.1	97.0	99.2	
5	94.8	94.9	98.3	97.8	96.9	99.2	
6	94.7	94.6	98.1	97.5	96.9	99.1	
7	94.9	94.7	99.0	96.5	97.0	99.1	
8	94.9	94.7	98.8	97.0	97.7	99.1	
9	95.0	94.6	98.8	97.7	98.1	99.0	
10	94.7	94.5	98.6	98.4	98.4	99.8	
11	94.8	94.5	98.6	98.3	98.4	99.9	
12	95.0	94.5	98.6	98.1	98.3	101.0	
総平均・大分類 年次・月						農林 水産物	
	一般機器	電気機器	輸送用機器	精密機器	その他 工業製品		
品目数	84	108	13	27	74	29	
ウェイト	103.3	161.4	99.2	11.3	83.1	25.5	
平成12年平均	100.0	100.0	100.0	100.0	100.0	100.0	
13	98.6	90.7	97.7	99.0	99.6	98.7	
14	97.1	83.6	95.9	98.0	98.8	96.7	
15	95.8	78.0	94.2	96.9	98.2	98.2	
1月	96.6	80.4	94.8	97.5	98.4	94.2	
2	96.5	79.9	94.8	97.4	98.4	96.7	
3	96.2	79.5	94.8	97.4	98.4	95.5	
4	96.1	78.6	94.4	97.1	98.3	94.8	
5	95.9	78.2	94.2	97.0	98.3	94.0	
6	95.5	77.9	94.1	96.7	98.3	96.2	
7	95.6	77.7	94.1	96.7	98.3	95.3	
8	95.5	77.5	94.1	96.6	98.3	94.8	
9	95.5	77.2	93.8	96.5	98.2	97.8	
10	95.3	76.7	93.7	96.6	97.9	103.8	
11	95.3	76.4	93.6	96.6	97.9	104.4	
12	95.4	76.2	93.5	96.6	97.9	113.3	

資料：東京都総務局統計部「東京の物価」



数 (総平均・大類別・類別指数)

(平成12年平均=100)

化学製品	プラスチック製品	石油・石炭製品	窯業・土石製品	鉄鋼	非鉄金属	金属製品
145	20	12	43	50	32	43
78.3	38.4	36.6	30.9	36.8	20.3	39.6
100.0	100.0	100.0	100.0	100.0	100.0	100.0
99.4	98.5	105.3	99.1	97.5	100.2	99.0
97.0	96.1	110.6	97.4	97.5	100.8	98.2
98.3	95.4	116.7	96.8	102.8	101.1	98.6
98.0	95.3	117.6	96.8	100.0	100.3	97.8
98.4	95.2	119.4	96.8	100.7	101.1	98.3
98.9	95.4	121.9	96.7	101.4	100.8	99.1
98.7	95.5	121.2	96.5	102.5	99.6	99.1
98.5	95.0	116.9	96.5	102.9	99.7	99.2
98.4	95.4	113.8	97.0	103.0	100.6	98.8
98.3	95.6	114.7	96.9	103.2	100.5	98.6
98.3	95.5	115.4	96.7	103.3	101.6	98.4
98.3	95.5	115.5	96.8	103.7	101.2	98.4
98.1	95.4	114.5	96.7	104.0	101.1	98.6
98.1	95.4	115.1	96.8	104.2	102.9	98.6
98.0	95.4	114.4	96.9	104.7	103.8	98.4
鉱産物	電力・都市ガス・水道	スクラップ類	参 考			
			輸 出 物価指数	輸 入 物価指数	輸出・輸入の平均 指数 (国内)	
6	8	5	222	275	1 407	
6.3	46.6	2.2	1 000.0	1 000.0	1 000.0	
100.0	100.0	100.0	100.0	100.0	100.0	
97.6	99.7	85.0	103.1	102.5	99.1	
95.8	96.6	104.5	101.9	101.0	97.2	
94.7	94.2	136.8	97.8	100.1	96.0	
95.3	92.5	129.7	98.8	100.7	96.3	
95.0	92.6	139.9	99.6	103.0	96.8	
94.7	92.5	140.0	99.2	103.5	96.8	
94.6	93.1	130.7	99.9	102.6	96.7	
94.6	93.1	125.2	99.1	99.5	96.0	
94.6	93.1	124.0	99.7	100.3	96.0	
94.6	97.8	130.1	99.3	100.8	96.2	
94.6	97.8	135.2	99.0	101.4	96.3	
94.6	97.8	139.7	96.9	99.6	95.8	
94.6	93.2	141.7	94.0	96.2	94.8	
94.6	93.2	149.9	93.8	96.8	94.9	
94.6	93.2	155.3	93.8	97.3	95.1	

## 東京都区部消費者物価10大費目指数

(平成12年平均=100)

年次・月	総	食	住	光	家具	被	保	交	教	教	諸
	合	料	居	熱	・	服	健	通		養	雑
				水	家	及	医	・	育	娛	費
				道	事	履	療	通		楽	
					用品	き		信			
						物					
平成 6年	99.6	101.5	99.6	97.0	112.3	98.2	88.2	99.3	90.0	102.5	96.1
7	99.3	100.1	100.0	98.5	110.3	97.5	88.7	100.6	92.1	101.0	96.7
8	99.3	99.9	99.8	97.7	107.1	98.4	89.4	101.4	94.5	100.1	97.2
9	100.6	101.5	100.4	101.0	105.8	99.9	94.1	101.7	95.9	101.7	99.1
10	101.4	103.0	100.6	100.2	103.9	102.0	101.7	100.6	97.5	101.9	100.3
11	101.0	102.1	100.8	99.1	102.4	100.6	100.9	100.4	98.9	101.0	100.5
12	100.0	100.0	100.0	100.0	100.0	100.0	100.0	100.0	100.0	100.0	100.0
13	98.9	99.5	98.4	100.0	96.3	98.4	100.5	98.9	100.8	97.1	100.0
14	97.9	98.9	97.5	97.8	92.3	96.5	99.4	98.6	102.0	95.1	99.9
15	97.5	98.7	96.9	97.6	89.6	95.5	102.9	98.3	101.9	93.9	101.0
1月	97.5	99.9	97.0	97.1	90.4	93.3	99.9	98.3	102.3	92.8	100.2
2	97.2	99.4	97.0	97.1	90.3	91.3	100.0	98.1	102.3	92.5	100.2
3	97.4	99.3	96.9	97.1	90.0	93.5	99.9	98.6	102.3	93.5	100.6
4	97.7	99.2	96.8	97.7	90.2	96.9	104.2	98.2	101.7	93.7	100.7
5	97.8	99.4	96.9	97.7	90.1	97.7	104.0	98.3	101.7	93.8	100.6
6	97.7	99.0	96.9	97.7	89.7	96.9	103.8	98.2	101.7	94.0	100.6
7	97.3	97.9	96.9	97.9	89.7	93.0	103.8	98.5	101.7	94.7	101.1
8	97.5	97.9	96.8	97.9	89.4	91.7	103.7	99.2	101.7	97.0	101.2
9	97.6	98.4	96.8	97.9	89.4	97.0	103.8	97.9	101.7	94.4	101.5
10	97.6	98.4	96.8	97.7	89.1	98.5	103.8	98.0	101.7	94.1	101.7
11	97.2	97.6	96.8	97.7	88.6	98.0	103.6	98.0	101.7	92.7	101.6
12	97.4	98.1	96.8	97.8	88.4	98.2	103.7	98.1	101.7	93.3	101.7

資料：東京都総務局統計部「東京の物価」

## 8. 建設・住居

## 着 工 住

年 次	総床面積	新			
		総 数		持 家	
		戸 数	総床面積	戸 数	総床面積
平成10	181 811	2 534	180 329	536	65 081
11	183 192	2 262	181 760	578	69 331
12	262 351	3 571	259 649	568	71 588
13	256 465	2 978	254 870	553	64 983
14	305 827	3 783	292 943	450	51 834

資料：東京都都市計画局市街地建築部建築企画課「建築統計年報」

## 構 造 別 着

年 次	総 数		木 造		鉄骨鉄筋コンクリート造	
	棟 数	床面積合計	棟 数	床面積合計	棟 数	床面積合計
平成10	1 150	305 945	785	81 615	15	66 823
11	1 182	314 616	862	96 803	8	25 875
12	1 431	316 707	1 027	113 906	8	25 371
13	1 233	314 488	908	98 287	6	10 470
14	1 096	586 872	730	76 484	5	254 628

資料：東京都都市計画局市街地建築部建築企画課「建築統計年報」

## 公 共 賃 貸 住 宅 数

(各年3.31)

年 度 末	総 数	市営住宅	市民住宅	高 齢 者 住 宅 やすらぎ	都営住宅	都民住宅		東 京 都 住 宅 供 給 公 社 住 宅	住 宅・ 都 市 整 備 公 団 住 宅
						都 施 行	そ の 他		
平成10	6 595	545	15	148	4 306	59	228	91	1 203
11	6 829	566	32	148	4 475	59	255	91	1 203
12	6 942	544	47	148	4 595	59	255	91	1 203
13	6 924	544	47	148	4 563	59	269	91	1 203
14	7 041	587	47	148	4 595	59	296	106	1 203

注. 高齢者住宅やすらぎは、管理人住戸を含む。都営住宅は、シルバーピアを含む。

資料：生活文化部住宅勤労課、福祉保健部高齢者福祉課、東京都住宅局、東京都住宅供給公社、都市基盤整備公団

## 宅 数

(単位：面積㎡)

設						そ の 他	
貸 家		給 与 住 宅		分 譲 住 宅			
戸 数	総 床 面 積	戸 数	総 床 面 積	戸 数	総 床 面 積	件 数	総 床 面 積
1 110	45 762	30	3 240	858	66 246	43	1 482
859	39 100	11	878	814	72 451	39	1 432
1 673	71 288	—	—	1 330	116 773	59	2 702
919	37 728	—	—	1 506	152 159	37	1 595
1 352	53 048	—	—	1 981	188 061	71	12 884

## 工 建 築 物

(単位：面積㎡) (各年12.31)

鉄筋コンクリート造		鉄 骨 造		コンクリートブロック造		そ の 他	
棟 数	床面積合計	棟 数	床面積合計	棟 数	床面積合計	棟 数	床面積合計
71	88 392	266	68 653	6	113	7	349
65	75 197	243	116 484	1	16	3	241
105	116 510	289	60 843	1	23	1	54
56	140 101	259	65 397	3	200	1	33
83	162 110	276	93 594	—	—	2	56

## 種 類 別 道 路 の 延 長 及 び 面 積

(単位：延長m, 面積㎡) (各年4.1)

年 次	総 数		国 道		都 道		市 道	
	延 長	面 積	延 長	面 積	延 長	面 積	延 長	面 積
平成11	431 660	3 191 979	13 898	410 326	32 600	568 264	385 162	2 213 389
12	444 122	3 348 220	13 898	410 326	36 051	667 314	394 173	2 270 580
13	446 400	3 364 971	13 898	410 326	36 051	667 314	396 451	2 287 331
14	449 495	3 415 168	13 898	410 326	36 638	694 638	398 959	2 310 204
15	453 227	3 462 939	13 898	410 326	36 638	694 638	402 691	2 357 975

資料：都市建設部管理課

## 道 路 ( 市 内 公 道 )

年 次	総 数		コンクリート		コンクリート平板		ブ ロ ッ ク	
	延 長	面 積	延 長	面 積	延 長	面 積	延 長	面 積
平成11	431 660	3 191 979	3 549	301 108	—	16 560	358	14 533
12	444 122	3 348 220	3 549	317 432	—	16 999	358	25 595
13	446 400	3 364 971	3 549	321 567	—	17 118	540	26 652
14	449 495	3 415 168	3 611	331 615	—	18 702	570	31 082
15	453 227	3 462 939	3 611	338 111	266	20 179	570	31 082

注. その他とは中央分離帯等である。

資料：都市建設部管理課

## 屋 外 広 告 物 許 可

年 度	総 数		市 許					
			広 告 板 ・ 広 告 塔			立 看 板		
	許 可 件 数	手 数 料	枚	件 数	手 数 料	枚	件 数	手 数 料
平成10	80	2 498 400	63	18	151 200	—	—	—
11	77	1 830 100	101	22	242 400	—	—	—
12	98	2 810 800	127	30	304 800	—	—	—
13	86	2 027 600	132	31	316 800	—	—	—
14	107	2 772 100	143	32	343 200	—	—	—

資料：環境安全部環境保全課

## 公

年 次	総 数		都 市										
			総 数		住 区 基 幹 公 園						都 市 基 幹		
	街区公園				近隣公園		地区公園		総合公園		運動		
	数	面 積	数	面 積	数	面 積	数	面 積	数	面 積	数		
平成11	262	26 431	206	25 833	170	2 173	8	1 060	2	980	2	4 955	2
12	263	26 451	207	25 852	170	2 178	8	1 060	2	980	2	4 955	2
13	270	26 585	213	25 996	176	2 219	8	1 115	2	980	2	4 955	2
14	300	26 899	220	26 742	177	2 298	9	1 115	2	980	2	4 955	2
15	310	27 362	229	26 855	178	2 308	9	1 115	2	980	2	4 955	2

注. 条例制定により平成14年から「その他の公園」には、スポットパーク、遊園地、広場、市営住宅内児童

資料：東京都統計年鑑、環境安全部緑のまちづくり推進課

### の 舗 装 状 況

(単位：延長m, 面積㎡) (各年4.1)

高級アスファルト		簡 易		砂 利		そ の 他	
延 長	面 積	延 長	面 積	延 長	面 積	延 長	面 積
150 572	1 308 030	259 242	1 431 175	17 939	42 727	—	77 846
154 705	1 358 179	268 138	1 489 816	17 372	40 402	—	99 797
155 122	1 359 964	269 935	1 499 200	17 254	40 221	—	100 249
157 953	1 376 764	270 232	1 512 051	17 129	39 991	—	104 963
160 816	1 399 535	270 903	1 528 810	17 061	39 774	—	105 448

### 数 及 び 手 数 料

(単位：円)

可 分						都 許 可 分									
ポ ス タ ー			広 告 幕 他			広 告 塔			広 告 板			ア ー チ 他			
枚	件数	手数料	枚	件数	手数料	枚	件数	手数料	枚	件数	手数料	件数	手数料		
—	—	—	—	—	—	437	18	1 048 800	541	44	1 298 400	—	—		
—	—	—	1	1	1 300	375	19	900 000	286	35	686 400	—	—		
—	—	—	—	—	—	433	19	1 212 400	462	49	1 293 600	—	—		
—	—	—	—	—	—	259	13	725 200	352	42	985 600	—	—		
—	—	—	1	1	1 300	298	12	834 400	569	62	1 593 200	—	—		

### 園

(単位：100㎡) (各年3.31)

公 園												児 童 遊 園		そ の 他 の 公 園		
公 園	広 場		特 殊 公 園				広 域 公 園	都 市 緑 地 ・ 緩 衝 緑 地		緑 道		数	面 積	数	面 積	
	公 園	公 園	風 致 公 園		墓 園			数	面 積	数	面 積					
面 積	数	面 積	数	面 積	数	面 積	数	面 積	数	面 積	数	面 積	数	面 積		
3 120	—	—	3	2 111	1	10 302	—	—	3	51	15	1 081	56	598	—	—
3 120	—	—	3	2 121	1	10 302	—	—	4	55	15	1 081	56	599	—	—
3 120	—	—	3	2 169	1	10 302	—	—	4	55	15	1 081	57	589	—	—
3 120	4	13	3	2 169	1	10 302	1	648	4	55	15	1 087	—	—	80	157
3 120	4	13	3	2 169	1	10 302	1	648	12	158	15	1 087	—	—	81	507

遊園を含む。

## 課税家屋の棟数・床面積

(単位：㎡) (各年1.1)

区 分	平成13年		平成14年		平成15年	
	棟数	床面積	棟数	床面積	棟数	床面積
総 数	50 373	9 331 073	51 952	9 512 937	51 105	9 564 662
木 造 家 屋	36 361	3 564 218	36 703	3 618 301	36 835	3 650 957
専用住宅	28 240	2 673 292	28 706	2 734 407	28 960	2 773 298
共同住宅・寄宿舍	3 169	494 715	3 157	494 262	3 148	494 767
併用住宅	1 985	235 542	1 943	230 498	1 915	226 992
農家、養蚕、漁業者住宅	94	12 367	91	11 941	87	11 625
旅館、料亭、待合、ホテル	2	756	2	756	2	619
事務所、銀行、店舗	419	35 587	417	36 081	405	34 934
劇場、映画館、病院	21	2 451	22	2 496	23	2 827
公衆浴場	8	2 750	9	2 928	8	2 616
工場、倉庫	306	43 810	298	42 859	292	42 280
土蔵	121	4 076	119	3 996	116	3 913
附属屋	1 996	58 872	1 939	58 077	1 879	57 086
非 木 造 家 屋	14 012	5 766 855	15 249	5 894 636	14 270	5 913 705
事務所、店舗、百貨店、銀行	1 365	1 375 943	1 354	1 382 353	1 335	1 369 640
住宅、アパート	9 141	2 778 165	9 407	2 926 302	9 563	2 989 880
病院、ホテル	80	95 795	83	96 358	85	97 761
工場、倉庫、市場	1 424	1 127 338	1 398	1 097 247	1 366	1 080 766
その他	2 002	389 614	3 007	392 376	1 921	375 658

注. 法定免税点未満のものは、含まない

資料：財務部資産税課



## 住 宅 統 計 調 査

ここに掲げた統計表の結果数値は、標本調査による推定値であるため、10位を四捨五入して100位までを有効数字として表章した。したがって、表中の個々の数字の合計が必ずしも総数とは一致しない。

## (1) 居住世帯の有無別住宅数及び人が居住する住宅以外の建物数

(各年10.1)

年次	住 宅 数								人が居住 する住宅 以外の 建物数
	総 数	居 住 世 帯 あ り			居 住 世 帯 な し				
		総 数	同居世帯 な し	同居世帯 あ り	総 数	一時現在 者のみ	空 き 家	建 築 中	
昭和53	59 000	54 300	53 500	800	4 700	600	3 800	300	500
58	67 080	62 230	61 550	680	4 850	780	3 870	210	350
63	77 010	70 620	69 730	890	6 390	730	5 070	600	470
平成5	87 280	75 990	75 320	670	11 290	750	8 580	1 960	420
10	96 540	86 530	85 330	1 200	10 010	1 040	8 750	220	250

## (2) 住宅の種類、構造、建築の時期別住宅数

(10.10.1)

住宅の種類・構造	総 数	建 築 の 時 期					
		終戦前	終戦時 ~S45年	S46 ~55年	S56 ~H2年	H3 ~7年	H8 ~10年9月
住 宅 総 数 (住宅の種類)	86 530	320	13 060	18 620	27 460	14 760	8 310
専 用 住 宅	82 510	300	12 290	17 920	25 960	14 070	8 180
農 林 漁 業 併 用 住 宅	70	—	10	50	10	—	—
店 舗 そ の 他 の 併 用 住 宅 (構 造)	3 950	30	760	650	1 480	700	130
木 造	18 590	300	6 430	4 510	3 740	1 930	750
防 火 木 造	25 830	20	3 880	6 880	8 580	3 520	1 930
非 木 造	42 110	10	2 750	7 220	15 140	9 310	5 630

注. 総数には建築の時期「不詳」を含む。

## (3) 住宅の種類・住宅の所有の関係別住宅数、世帯数、世帯人員、1住宅当たり居住室数、1住宅当たり居住室の畳数、1住宅当たり延べ面積、1人当たり居住室の畳数及び1室当たり人員

(単位：面積 m<sup>2</sup>) (10.10.1)

住宅の種類 住宅の所有の関係	住宅数	世帯数	世帯人員	1住宅 当たり 居住室数	1住宅当 たり居住 室の畳数	1住宅 当たり 延べ面積	1人当 り居住室 の畳数	1室 当たり 人員
住宅総数	86 530	87 760	212 230	3.57	23.13	62.35	9.37	0.69
持ち家	36 120	37 010	112 370	5.11	34.38	95.89	11.05	0.61
借家	46 760	47 100	92 290	2.38	14.44	36.45	7.32	0.83
専用住宅	82 510	83 700	202 000	3.56	22.97	61.16	9.32	0.69
持ち家	34 010	34 860	105 860	5.10	34.25	94.08	11.00	0.61
借家	45 050	45 390	88 970	2.39	14.45	36.31	7.31	0.83
農林漁業併用住宅	70	70	260	6.71	45.14	134.43	12.15	0.55
持ち家	70	70	260	6.71	45.14	134.43	12.15	0.55
借家	—	—	—	—	—	—	—	—
店舗その他の併用住宅	3 950	4 000	9 980	3.87	26.14	86.26	10.24	0.66
持ち家	2 040	2 090	6 240	5.21	36.05	124.89	11.77	0.59
借家	1 710	1 710	3 320	2.28	14.34	40.23	7.38	0.85

注. 住宅総数及び住宅の各種別総数には、住宅の所有の関係「不詳」を含む。

## (4) 世帯の年間収入階級、世帯の種類、住宅の所有の関係別普通世帯数、1世帯当たり人員

(10.10.1)

世帯の年間収入階級	総数	主 世 帯							同居世帯・ 住宅以外の 建物に居住 する世帯
		総数	持ち家	借 家				給与 住宅	
				総数	公営の 借家	公団・公 社の借家	民 営 借家		
(普通世帯数)									
普通世帯総数	87 270	86 530	36 120	46 760	4 200	700	37 300	4 570	750
200万円未満	13 950	13 900	2 040	11 860	1 230	60	10 460	110	60
200 ~ 300	8 850	8 830	2 550	6 290	700	50	5 230	310	20
300 ~ 400	9 940	9 880	3 010	6 870	790	100	5 400	580	60
400 ~ 500	10 020	9 900	3 360	6 540	700	110	5 190	550	120
500 ~ 700	14 430	14 210	6 190	8 020	580	170	5 950	1 320	220
700 ~ 1000	13 950	13 760	8 750	5 010	140	200	3 630	1 040	190
1000 ~ 1500	8 360	8 330	6 810	1 520	10	10	920	590	30
1500万円以上	3 280	3 220	2 960	260	—	10	200	60	60
(1世帯当たり人員)									
普通世帯総数	2.43	2.42	3.04	1.97	2.62	2.44	1.78	2.78	3.32
200万円未満	1.30	1.30	1.68	1.23	1.64	1.09	1.19	1.18	2.00
200 ~ 300	1.71	1.71	2.08	1.57	2.44	2.00	1.47	1.14	1.50
300 ~ 400	2.01	2.00	2.39	1.83	2.91	2.32	1.65	1.97	3.25
400 ~ 500	2.32	2.31	2.62	2.15	3.40	2.18	1.97	2.23	3.30
500 ~ 700	2.77	2.76	3.05	2.53	3.30	2.91	2.29	3.20	3.57
700 ~ 1000	3.21	3.21	3.42	2.85	3.63	2.74	2.70	3.27	3.37
1000 ~ 1500	3.49	3.48	3.56	3.13	5.00	2.00	2.96	3.38	3.67
1500万円以上	3.63	3.62	3.66	3.17	—	3.00	3.18	3.18	4.09

注. 1) 主世帯総数には、住宅の所有の関係「不詳」を含む。

2) 普通世帯総数には、世帯の年間収入階級「不詳」を含む。

(5) 住宅の種類、1か月当たり家賃別借家数

(10.10.1)

住宅の種類	総数	1か月当たり家賃・間代						
		50円未満	50~999	10000~19999	20000~39999	40000~59999	60000~79999	80000~99999
借家総数	46760	1400	600	1580	5480	12620	12960	4870
専用住宅	45050	1380	600	1570	5400	12290	12260	4720
農林漁業併用住宅	-	-	-	-	-	-	-	-
店舗その他の併用住宅	1710	20	-	10	90	330	710	150

住宅の種類	1か月当たり家賃・間代(続)			1か月当たり家賃・間代(円)		1か月当たり共益費・管理費(円)	
	100000~129999	130000円以上	不詳	家賃50円未満を含む	家賃50円未満を含まない	50円未満を含む	50円未満を含まない
借家総数	4490	2160	600	64068	66067	1637	2880
専用住宅	4270	1970	590	63501	65538	1588	2799
農林漁業併用住宅	-	-	-	-	-	-	-
店舗その他の併用住宅	220	190	20	78932	79638	2919	4903

(6) 住宅の所有の関係、別世帯となっている子の居住地別65歳以上の单身及び夫婦のみの普通世帯数

(10.10.1)

住宅の所有の関係	総数	別世帯となっている子がいる							別世帯の子はいない
		総数	一緒に住んでいる	同じ建物に住んでいる	同じ敷地内の別の建物に住んでいる	近くに住んでいる(徒歩で5分程度)	片道1時間未満の場合所に住んでいる	片道1時間以上の場合所に住んでいる	
65歳以上の单身普通世帯総数	3520	2370	110	140	180	370	950	620	1080
持ち家	1840	1470	110	110	150	240	430	430	350
持ち家以外	1680	920	-	40	30	140	520	190	730
65歳以上の夫婦普通世帯総数	5530	4600	310	230	200	600	1860	1400	850
持ち家	4310	3650	270	230	190	460	1450	1050	600
持ち家以外	1230	940	40	-	10	140	410	350	260
いずれか一方が65歳以上の夫婦普通世帯総数	1840	1520	10	60	70	280	660	450	270
持ち家	1450	1230	10	60	70	200	540	360	200
持ち家以外	390	290	-	-	-	80	120	90	70
夫婦とも65歳以上の夫婦普通世帯総数	3690	3070	300	170	130	320	1210	950	590
持ち家	2860	2420	260	170	120	260	920	690	400
持ち家以外	840	650	40	-	10	60	290	260	190
(別掲)									
高齢者夫婦普通世帯総数	5100	4290	310	230	190	550	1710	1300	760
持ち家	4000	3400	270	230	180	430	1330	970	540
持ち家以外	1110	880	40	-	10	130	380	330	230

注. 1) 総数には子の住んでいる場所「不詳」を含む。

2) 所要時間総数には所要時間「不詳」を含む。

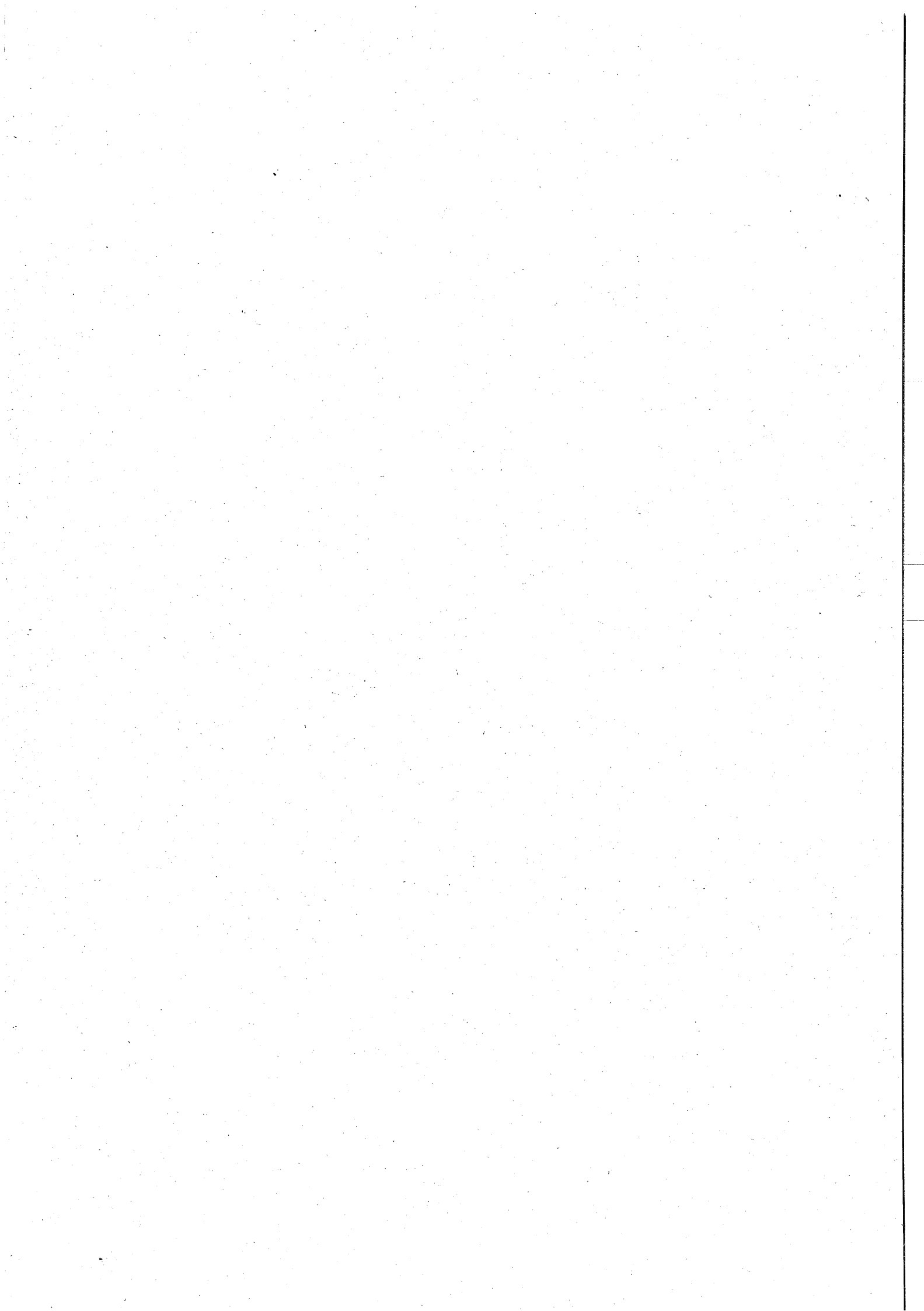

## 9. 職員・選挙

## 職 員 数

(各年4.1)

年 次	総 数	市 の 議 会 の 教 育 委 員 会 選 挙 管 理 委 員 農 業 委 員 会 監 査 委 員					
		事 務 部 局	事 務 部 局	の 事 務 部 局	の 事 務 部 局	の 事 務 部 局	の 事 務 部 局
平成11	1 468	1 142 (61)	14	299	6	3	4
12	1 464	1 146 (59)	14	291	6	3	4
13	1 436	1 136 (57)	14	273	6	3	4
14	1 408	1 118 (55)	13	264	6	3	4
15	1 382	1 106 (53)	12	251	6	3	4

注. 水道事業に従事する職員は市の事務部局に含まれる。( )に再掲

資料: 総務部職員課

## 投 票 状 況

## (1) 衆議院(中選挙区選出・小選挙区選出) 議員選挙

執行年月日	当 日 有 権 者 数			投 票 者 数			投 票 率 (%)		
	総 数	男	女	総 数	男	女	平 均	男	女
昭和44.12.27	103 310	53 646	49 664	57 511	29 631	27 880	55.67	55.23	56.14
47.12.10	112 429	57 952	54 477	72 773	37 269	35 504	64.73	64.31	65.17
51.12.5	123 698	63 984	59 714	83 935	42 562	41 373	67.85	66.52	69.29
54.10.7	128 476	66 596	61 880	66 130	34 093	32 037	51.47	51.19	51.77
55.6.22	130 618	67 725	62 893	86 091	43 648	42 443	65.91	64.45	67.48
58.12.18	136 450	70 944	65 506	81 261	41 651	39 610	59.55	58.71	60.47
61.7.6	144 416	75 493	68 923	87 908	44 262	43 646	60.87	58.63	63.33
平成2.2.18	154 750	81 532	73 218	101 566	50 912	50 654	65.63	62.44	69.18
5.7.18	162 336	84 999	77 337	99 337	50 604	48 733	61.19	59.53	63.01
8.10.20	169 783	88 481	81 302	93 626	47 484	46 142	55.14	53.67	56.75
12.6.25	177 964	91 886	86 078	106 988	54 057	52 931	60.12	58.83	61.49
15.11.9	187 019	96 438	90 581	116 460	58 503	57 957	62.27	60.66	63.98

注. 平成8年10月20日からは小選挙区選出

資料: 選挙管理委員会

## (2) 衆議院(比例代表選出) 議員選挙

執行年月日	当 日 有 権 者 数			投 票 者 数			投 票 率 (%)		
	総 数	男	女	総 数	男	女	平 均	男	女
平成8.10.20	169 783	88 481	81 302	93 588	47 489	46 099	55.12	53.67	56.70
12.6.25	178 161	92 001	86 160	107 041	54 121	52 920	60.08	58.83	61.42
15.11.9	187 261	96 570	90 691	116 440	58 500	57 940	62.18	60.58	63.89

資料: 選挙管理委員会

## (3) 参議院 (東京都選出) 議員選挙

執行年月日	当日有権者数			投票者数			投票率 (%)		
	総数	男	女	総数	男	女	平均	男	女
昭和46. 6. 27	105 273	53 981	51 292	60 646	30 496	30 150	57.61	56.49	58.78
49. 7. 7	117 218	60 411	56 807	81 324	41 403	39 921	69.38	68.54	70.27
52. 7. 10	125 289	64 775	60 514	83 636	42 219	41 417	66.75	65.18	68.44
55. 6. 22	130 618	67 725	62 893	86 062	43 613	42 449	65.89	64.40	67.49
58. 6. 26	135 247	70 186	65 061	71 693	36 421	35 272	53.01	51.89	54.21
61. 7. 6	144 416	75 493	68 923	87 827	44 221	43 606	60.82	58.58	63.27
平成元. 7. 23	153 339	80 820	72 519	91 069	46 076	44 993	59.39	57.01	62.04
4. 7. 25	159 113	83 534	75 579	74 621	37 853	36 768	46.90	45.31	48.65
7. 7. 23	168 858	88 535	80 323	72 391	36 914	35 477	42.87	41.69	44.17
10. 7. 12	173 770	90 153	83 617	101 106	50 852	50 254	58.18	56.41	60.10
13. 7. 29	180 351	92 959	87 392	98 107	49 318	48 789	54.40	53.05	55.83

資料：選挙管理委員会

## (4) 参議院 (全国選出・比例代表選出) 議員選挙

執行年月日	当日有権者数			投票者数			投票率 (%)		
	総数	男	女	総数	男	女	平均	男	女
昭和46. 6. 27	105 273	53 981	51 292	60 635	30 492	30 143	57.60	56.49	58.77
49. 7. 7	117 218	60 411	56 807	81 308	41 398	39 910	69.36	68.53	70.26
52. 7. 10	125 289	64 775	60 514	83 616	42 215	41 401	66.74	65.17	68.42
55. 6. 22	130 618	67 725	62 893	86 028	43 612	42 416	65.86	64.40	67.44
58. 6. 26	135 247	70 186	65 061	71 683	36 414	35 269	53.00	51.88	54.21
61. 7. 6	144 416	75 493	68 923	87 688	44 177	43 511	60.72	58.52	63.13
平成元. 7. 23	153 339	80 820	72 519	91 041	46 060	44 981	59.37	56.99	62.03
4. 7. 25	159 113	83 534	75 579	74 592	37 839	36 753	46.88	45.30	48.63
7. 7. 23	168 858	88 535	80 323	72 359	36 897	35 462	42.85	41.68	44.15
10. 7. 12	173 770	90 153	83 617	101 065	50 829	50 236	58.16	56.38	60.08
13. 7. 29	180 592	93 094	87 498	98 159	49 358	48 801	54.35	53.02	55.77

注. 昭和58年6月26日からは比例代表制

資料：選挙管理委員会

## (5) 最高裁判所裁判官国民審査投票

執行年月日	当日有権者数			投票者数			投票率 (%)		
	総数	男	女	総数	男	女	平均	男	女
昭和44.12.27	103 310	53 646	49 664	56 256	29 247	27 009	54.45	54.52	54.38
47.12.10	112 429	57 952	54 477	70 719	36 338	34 381	62.90	62.70	63.11
51.12.5	123 698	63 984	59 714	81 027	41 133	39 894	65.50	64.29	66.81
54.10.7	128 476	66 596	61 880	65 065	33 582	31 483	50.64	50.43	50.88
55.6.22	130 618	67 725	62 893	83 051	42 355	40 696	63.58	62.54	64.71
58.12.18	136 450	70 944	65 506	80 168	41 084	39 084	58.75	57.91	59.66
61.7.6	144 416	75 493	68 923	86 949	43 807	43 142	60.21	58.03	62.59
平成2.2.18	154 750	81 532	73 218	97 784	49 164	48 620	63.19	60.30	66.40
5.7.18	162 336	84 999	77 337	95 213	48 853	46 360	58.65	57.47	59.95
8.10.20	169 783	88 481	81 302	90 947	46 132	44 815	53.57	52.14	55.12
12.6.25	177 964	91 886	86 078	104 539	52 818	51 721	58.74	57.48	60.09
15.11.9	187 019	96 438	90 581	114 258	57 472	56 786	61.09	59.59	62.69

資料：選挙管理委員会

## (6) 東京都知事選挙

執行年月日	当日有権者数			投票者数			投票率 (%)		
	総数	男	女	総数	男	女	平均	男	女
昭和42.4.15	86 984	44 263	42 721	57 045	28 840	28 205	65.58	65.16	66.02
46.4.11	104 743	53 636	51 107	76 416	38 241	38 175	72.96	71.30	74.70
50.4.13	118 383	61 100	57 283	83 329	41 725	41 604	70.39	68.29	72.63
54.4.8	125 939	65 144	60 795	70 430	35 630	34 800	55.92	54.69	57.24
58.4.10	133 397	69 051	64 346	67 416	33 541	33 875	50.54	48.57	52.65
62.4.12	145 740	76 235	69 505	70 343	34 928	35 415	48.27	45.82	50.95
平成3.4.6	155 776	81 870	73 906	84 838	41 632	43 206	54.46	50.85	58.46
7.4.9	164 707	85 903	78 804	87 286	43 513	43 773	52.99	50.65	55.55
11.4.11	173 065	89 357	83 708	103 588	51 560	51 998	59.84	57.70	62.12
15.4.13	183 040	93 999	89 041	88 004	42 704	45 300	48.08	45.43	50.88

資料：選挙管理委員会



## (7) 東京都議会議員選挙

執行年月日	当日有権者数			投票者数			投票率 (%)		
	総数	男	女	総数	男	女	平均	男	女
昭和40. 7. 23	70 625	35 750	34 875	42 571	21 249	21 322	60.28	59.44	61.14
44. 7. 13	100 272	51 352	48 920	61 028	30 003	31 025	60.86	58.43	63.42
48. 7. 8	114 017	58 726	55 291	70 356	35 739	34 617	61.71	60.86	62.61
52. 7. 10	123 102	63 447	59 655	83 310	42 054	41 256	67.68	66.28	69.16
56. 7. 5	128 957	66 536	62 421	57 801	28 897	28 904	44.82	43.43	46.30
60. 7. 7	140 312	73 030	67 282	68 557	33 739	34 818	48.86	46.20	51.75
平成元. 7. 2	150 197	78 731	71 466	84 690	41 745	42 945	56.39	53.02	60.09
5. 6. 27	160 465	83 765	76 700	71 690	35 871	35 819	44.68	42.82	46.70
9. 7. 6	169 342	87 761	81 581	60 544	30 359	30 185	35.75	34.59	37.00
13. 6. 24	177 328	91 060	86 268	82 011	40 463	41 548	46.25	44.44	48.16

資料：選挙管理委員会

## (8) 府中市長選挙

執行年月日	当日有権者数			投票者数			投票率 (%)		
	総数	男	女	総数	男	女	平均	男	女
昭和29. 4. 25	26 369	13 205	13 164	20 061	10 170	9 891	76.08	77.02	75.14
33. 4. 20	35 442	17 595	17 847	22 503	11 414	11 089	63.49	64.87	62.13
37. 4. 21	50 518	25 075	25 443	29 335	14 097	15 238	58.07	56.22	59.89
41. 4. 17	78 719	40 079	38 640	37 420	19 201	18 219	47.54	47.91	47.15
45. 4. 19	101 372	52 184	49 188	59 811	29 290	30 521	59.00	56.13	62.03
49. 4. 21	111 017	57 258	53 759	66 783	33 069	33 714	60.16	57.75	62.71
53. 4. 16	124 499	64 197	60 302	61 245	29 828	31 417	49.19	46.46	52.10
55. 2. 10	127 046	65 780	61 266	54 819	26 462	28 357	43.15	40.23	46.29
59. 1. 29	134 986	70 059	64 927	50 363	24 850	25 513	37.31	35.47	39.29
63. 1. 24	146 161	76 912	69 249	61 395	29 765	31 630	42.01	38.70	45.68
平成 4. 1. 26	156 670	82 444	74 226	61 642	29 509	32 133	39.35	35.79	43.29
8. 1. 28	166 058	86 615	79 443	62 423	29 939	32 484	37.59	34.57	40.89
12. 1. 30	174 795	90 223	84 572	85 510	40 941	44 569	48.92	45.38	52.70
16. 2. 1	184 133	94 447	89 686	67 086	32 468	34 618	36.43	34.38	38.60

資料：選挙管理委員会

## (9) 府中市議会議員選挙

執行年月日	当日有権者数			投票者数			投票率(%)		
	総数	男	女	総数	男	女	平均	男	女
昭和30. 3. 27	28 925	14 555	14 370	23 027	11 470	11 557	79.61	78.81	80.42
*33. 4. 20	35 442	17 595	17 847	22 497	11 411	11 086	63.48	64.85	62.12
34. 3. 29	37 858	18 830	19 028	30 836	15 194	15 642	81.45	80.69	82.21
*37. 4. 21	50 518	25 075	25 443	29 330	14 094	15 236	58.06	56.21	59.88
38. 4. 30	59 042	29 425	29 617	41 346	19 791	21 555	70.03	67.26	72.78
*41. 4. 17	78 719	40 079	38 640	37 399	19 189	18 210	47.51	47.88	47.13
42. 4. 28	82 293	41 599	40 694	53 651	25 462	28 189	65.20	61.21	69.27
*45. 4. 19	101 372	52 184	49 188	-	-	-	-	-	-
46. 4. 25	104 979	53 875	51 104	69 198	33 550	35 648	65.92	62.27	69.76
50. 4. 27	118 003	60 874	57 129	74 673	36 202	38 471	63.28	59.47	67.34
*53. 4. 16	124 499	64 197	60 302	61 221	29 812	31 409	49.17	46.44	52.09
54. 4. 22	122 733	63 335	59 398	77 541	37 731	39 810	63.18	59.57	67.02
58. 4. 24	128 271	65 912	62 359	78 760	37 981	40 779	61.40	57.62	65.39
62. 4. 26	142 861	74 345	68 516	83 507	40 771	42 736	58.45	54.84	62.37
平成 3. 4. 21	150 532	78 440	72 092	82 747	39 692	43 055	54.97	50.60	59.72
7. 4. 23	161 646	84 089	77 557	78 666	38 034	40 632	48.67	45.23	52.39
11. 4. 25	172 908	89 384	83 524	87 863	42 506	45 357	50.81	47.55	54.30
15. 4. 27	180 931	92 720	88 211	84 591	40 467	44 124	46.75	43.64	50.02

注. \*は補欠選挙

資料：選挙管理委員会

## 選挙人名簿登録者数

(各年9.2)

年次	総数	男	女
平成11	177 460	91 935	85 525
12	178 808	92 305	86 503
13	180 857	93 266	87 591
14	184 728	95 537	89 191
15	187 610	96 860	90 750

資料：選挙管理委員会

## 農業委員会委員選挙人名簿登録者数

(各年1.1)

年次	総数	男	女	世帯
平成12	968	518	450	436
13	964	517	447	434
14	960	514	446	433
15	921	500	421	412
16	864	474	390	391

資料：選挙管理委員会

# 10. 電気・ガス・上下水道

## 上水道の配水状況

年度末	給水世帯	給水人口	普及率	年間配水量 (m³)			年間有収水量
				総配水量	自己水	都受水	
	戸	人	%				m³
平成10	92 225	221 041	99.2	27 444 800	10 768 100	16 676 700	26 078 999
11	93 583	222 869	99.3	27 686 600	12 047 100	15 639 500	26 378 313
12	95 866	225 904	99.3	27 458 400	11 211 000	16 247 400	26 469 425
13	101 258	226 567	99.3	27 540 600	10 844 600	16 696 000	26 556 703
14	103 531	229 469	99.3	27 254 700	11 254 700	16 000 000	26 464 843

資料：水道部業務課

## 電灯、電力用途別

年度	区分	電灯総数	従量電灯			その他	電力総数
			A	B	C		
平成10	契約口数	125 436	668	97 338	5 310	22 120	10 435
	使用量	413 434	367	318 712	69 049	25 306	891 676
11	契約口数	127 710	655	99 115	5 430	22 510	10 491
	使用量	429 801	367	331 887	70 705	26 842	912 053
12	契約口数	130 637	651	101 566	5 547	22 873	10 364
	使用量	444 827	363	344 219	72 371	27 874	939 387
13	契約口数	133 192	660	103 874	5 666	22 992	10 167
	使用量	442 161	374	341 955	71 039	28 794	932 909
14	契約口数	135 316	655	105 606	5 710	23 345	10 040
	使用量	468 564	396	360 322	71 860	35 987	935 087

注. 1) 契約口数は各年度末の数、使用量は各年度末の累計。

2) 端数処理のため、内訳の合計は必ずしも総数とは一致しない。

資料：東京電力㈱多摩支店営業部

公共下水道普及状況

(単位：戸、人)

年度末	認可区域 A		処理区域 B		水洗便所使用状況 C						未水洗	
	世帯	人口	世帯	人口	世帯	人口	普及率 (%)				世帯 (A-C)	人口 (A-C)
							C/A		C/B			
							世帯	人口	世帯	人口		
平成10	96 475	220 287	96 475	220 287	96 192	219 612	99.7	99.7	99.7	99.7	283	675
11	97 903	221 927	97 903	221 927	97 626	221 266	99.7	99.7	99.7	99.7	277	661
12	99 737	224 187	99 737	224 187	99 480	223 604	99.7	99.7	99.7	99.7	257	607
13	102 247	228 119	102 247	228 119	102 117	227 859	99.9	99.9	99.9	99.9	130	260
14	104 520	231 021	104 520	231 021	104 412	230 805	99.9	99.9	99.9	99.9	108	216

資料：水道部下水道課

使用量

(単位：1 000kwh)

業務用	低圧	高圧 A	大口電力	その他
620	6 555	169	26	3 065
426 301	48 317	44 742	360 269	12 047
633	6 537	169	27	3 125
438 288	51 087	47 080	363 436	12 162
640	6 467	160	25	3 072
450 370	51 332	48 952	377 387	11 345
642	6 394	155	27	2 949
451 730	48 555	43 847	377 942	10 835
637	6 219	153	28	3 003
459 958	45 638	39 072	379 419	10 999

## 都市ガス用途別件数、消費量

(単位：1 000m<sup>3</sup>) (各年3.31)

年 度	区 分	総 数	管 用				
			家庭用	商業用	工業用	医療用	公 用
平成10	件 数	79 508	76 314	2 580	104	179	331
	消費量	73 005	29 681	10 516	25 909	3 518	3 381
11	件 数	81 443	78 183	2 605	110	188	357
	消費量	75 636	30 024	10 526	27 280	3 438	4 368
12	件 数	83 891	80 597	2 602	114	196	382
	消費量	79 092	31 215	11 338	28 379	3 790	4 370
13	件 数	86 735	83 427	2 602	114	200	392
	消費量	85 471	32 398	10 918	31 898	3 690	6 568
14	件 数	88 564	85 220	2 623	107	213	401
	消費量	89 012	33 438	11 119	32 828	3 877	7 750

注. 1) 件数は、毎月末の調定件数の累計

2) 1m<sup>3</sup>は11,000kcal

資料：東京ガス(株)多摩支店

## 都市ガスパイプ延長及び販売量

年 次	導 管 (m)			メーター 個 数	販 売 量 ( m <sup>3</sup> )
	総 数	本 管	支 管		
平成10	539 400	205 300	334 100	78 953	74 022 000
11	547 200	210 200	337 000	81 577	74 335 000
12	554 700	215 200	339 500	83 029	77 154 000
13	560 800	219 300	341 500	85 769	83 630 000
14	565 553	222 613	342 940	88 564	89 011 565

注. 1) メーター個数は年末現在、導管延長は翌年3月末現在の数字

2) 1m<sup>3</sup>は11,000kcal

資料：東京ガス(株)多摩支店

# 1 1 . 運輸・通信

## 道 路 交

(調査地点寿町3-4新甲州街道・府中街道交差点)

年月日	方向 車種	八王子 → 新宿				八王子 → 国分		
		総数	大型	普通	二輪	総数	大型	普通
平成11. 7. 18 (日)		12 662	485	11 611	566	1 361	65	1 247
12. 7. 9 (日)		12 761	524	11 408	829	1 228	56	1 118
13. 7. 8 (日)		11 598	512	10 347	739	1 159	63	1 048
14. 7. 7 (日)		12 016	539	10 666	811	1 110	51	1 011
15. 8. 3 (日)		11 453	583	9 958	912	1 235	67	1 119
11. 7. 19 (月)		12 091	2 007	9 510	574	1 268	255	974
12. 7. 10 (月)		12 755	2 169	9 872	714	1 144	249	855
13. 7. 9 (月)		12 357	2 005	9 731	621	1 036	279	726
14. 7. 8 (月)		12 299	1 828	9 713	758	1 008	219	743
15. 8. 4 (月)		12 383	1 831	9 805	747	1 076	209	837
年月日	方向 車種	新宿 → 競馬場				新宿 → 国分		
		総数	大型	普通	二輪	総数	大型	普通
平成11. 7. 18 (日)		1 171	49	1 076	46	1 045	213	803
12. 7. 9 (日)		1 467	54	1 320	93	1 012	217	756
13. 7. 8 (日)		1 195	64	1 087	44	1 102	224	839
14. 7. 7 (日)		1 352	56	1 199	97	1 189	204	931
15. 8. 3 (日)		1 267	56	1 129	82	1 156	204	910
11. 7. 19 (月)		1 143	140	945	58	1 043	326	690
12. 7. 10 (月)		1 027	111	856	60	994	343	629
13. 7. 9 (月)		829	89	707	33	1 102	414	658
14. 7. 8 (月)		1 160	201	897	62	1 129	345	764
15. 8. 4 (月)		1 115	171	885	59	1 173	367	770
年月日	方向 車種	競馬場 → 新宿				国分寺 → 競馬		
		総数	大型	普通	二輪	総数	大型	普通
平成11. 7. 18 (日)		1 898	62	1 709	127	3 032	84	2 719
12. 7. 9 (日)		2 282	57	2 054	171	3 281	107	2 881
13. 7. 8 (日)		1 954	54	1 782	118	3 161	95	2 857
14. 7. 7 (日)		2 114	55	1 917	142	3 099	99	2 724
15. 8. 3 (日)		1 798	57	1 626	115	3 300	98	2 873
11. 7. 19 (月)		2 093	162	1 724	207	3 539	631	2 635
12. 7. 10 (月)		1 856	130	1 573	153	3 482	609	2 558
13. 7. 9 (月)		1 916	174	1 588	154	3 433	515	2 610
14. 7. 8 (月)		2 037	220	1 659	158	3 288	575	2 450
15. 8. 4 (月)		1 847	210	1 474	163	3 420	625	2 509

注. 7時~19時の計測値である。

資料: 環境安全部地域安全対策課



## 通 量

平成11. 7. 18~19 平成12. 7. 9~10 平成13. 7. 8~9 平成14. 7. 7~8 平成15. 8. 3~4

(単位:台)

寺	八王子 → 競馬場				新宿 → 八王子			
	総数	大型	普通	二輪	総数	大型	普通	二輪
49	529	29	474	26	11 049	612	9 887	550
54	835	28	749	58	11 381	604	9 991	786
48	816	28	750	38	10 873	505	9 672	696
48	817	34	736	47	10 833	538	9 534	761
49	930	43	830	57	12 084	537	10 666	881
39	835	259	538	38	12 066	2 048	9 457	561
40	906	229	622	55	10 750	1 942	8 236	572
31	779	133	612	34	11 102	1 884	8 627	591
46	916	171	704	41	11 289	1 876	8 822	591
30	906	176	677	53	11 610	1 921	8 939	750

寺	競馬場 → 国分寺				競馬場 → 八王子			
	総数	大型	普通	二輪	総数	大型	普通	二輪
29	3 388	108	3 009	271	578	20	528	30
39	3 615	129	3 162	324	776	28	690	58
39	3 891	94	3 471	326	695	18	602	75
54	3 528	102	3 109	317	755	23	675	57
42	3 602	96	3 159	347	929	31	824	74
27	4 070	678	3 127	265	614	94	493	27
22	3 782	587	2 865	330	589	92	459	38
30	4 102	656	3 102	344	789	101	641	47
20	3 793	568	2 915	310	787	126	615	46
36	3 708	526	2 895	287	863	140	658	65

場	国分寺 → 新宿				国分寺 → 八王子			
	総数	大型	普通	二輪	総数	大型	普通	二輪
229	902	31	838	33	1 458	92	1 277	89
293	1 036	65	927	44	1 782	93	1 610	79
209	1 045	71	917	57	1 662	105	1 490	67
276	887	43	806	38	1 436	78	1 298	60
329	999	57	885	57	1 719	77	1 564	78
273	822	152	638	32	2 027	447	1 509	71
315	1 021	166	812	43	1 742	424	1 220	98
308	970	169	755	46	1 557	379	1 087	91
263	848	140	671	37	1 476	336	1 067	73
286	1 001	195	767	39	1 728	375	1 254	99

## 駅 別 自 転 車

駅 名	平成13年 (11月調査)				平成14	
	自転車駐車場 収容台数 (平成13.11)	総利用 台数	駐 車 場 利用台数	放置台数	自転車駐車場 収容台数 (平成14.10)	総利用 台数
総 数	20 013	15 795	11 337	4 458	20 783	15 762
京 王 線	15 982	12 105	8 287	3 818	16 602	12 198
武 蔵 野 台	1 169	1 289	1 025	264	1 169	1 108
多 磨 霊 園	1 548	895	848	47	1 548	834
東 府 中	1 769	962	734	228	1 769	1 171
府 中	5 557	4 658	2 458	2 200	5 557	4 288
分 倍 河 原	3 423	2 558	2 067	491	4 043	3 218
中 河 原	2 516	1 742	1 155	587	2 516	1 579
府中競馬場正門前	—	1	—	1	—	—
西武(多摩川)線	1 622	1 850	1 652	198	1 772	1 829
多 磨 台	787	732	697	35	907	737
白 糸 台	530	577	570	7	530	626
競 艇 場 前	155	274	146	128	155	247
是 政	150	267	239	28	180	219
南武線						
府 中 本 町	994	1 081	646	435	994	1 025
武蔵野線						
北 府 中	1 415	759	752	7	1 415	710

注. 1) 西武線多磨駅には、東京都駐車場公社の運営する自転車駐車場を含む。

2) 平成13年は、11月を調査基準月とした。

資料：環境安全部地域安全対策課

## 登 録 自 動 車

年 度	総 数	乗 用 車			貨 物	
		総 数	普 通 車	小 型 車	総 数	普 通 車
平成10	74 395	61 432	21 517	39 915	10 267	3 051
11	74 294	61 589	22 823	38 766	9 957	3 016
12	73 858	61 426	23 986	37 440	9 625	2 924
13	80 079	61 526	25 044	36 482	15 787	9 300
14	73 302	61 747	25 786	35 961	8 887	2 656

注. 外国軍人軍属の私有車を含む。小型二輪車とは総排気量が250ccをこえるオートバイなど。

資料：多摩自動車検査登録事務所

### 利 用 状 況

年 (10月調査)		平成 15 年 (10月調査)			
駐 車 場 利用台数	放置台数	自転車駐車場 収容台数 (平成15.10)	総利用 台 数	駐 車 場 利用台数	放置台数
12 258	3 504	20 783	15 554	14 344	1 210
9 179	3 019	16 602	11 519	10 829	690
1 031	77	1 169	1 072	1 069	3
812	22	1 548	794	771	23
868	303	1 769	971	880	91
2 370	1 918	5 557	3 673	3 548	125
2 976	242	4 043	3 144	3 031	113
1 122	457	2 516	1 864	1 530	334
—	—	—	1	—	1
1 696	133	1 772	1 620	1 503	117
710	27	907	634	626	8
626	—	530	571	570	1
155	92	155	217	128	89
205	14	180	198	179	19
698	327	994	1 380	977	403
685	25	1 415	1 035	1 035	—

### 車 台 数

(各年3.31)

自 動 車		乗 合 自 動 車	特 種 用 途 車	大 型 特 殊 車	小 型 二 輪 車
小 型 車	被けん引車				
7 177	39	233	2 250	213	3 009
6 897	44	237	2 301	210	3 004
6 660	41	240	2 361	206	3 065
6 448	39	244	2 313	209	3 085
6 195	36	238	2 219	211	3 086

## 軽自動車及び二輪

年次	総数	原動機付自転車					総数
		総数	第一種	第二種 (乙)	第二種 (甲)	ミニカー	
平成 11	30 903	14 469	12 353	1 222	889	5	13 014
12	30 983	14 394	12 239	1 175	974	6	13 258
13	31 275	14 322	12 011	1 185	1 120	6	13 590
14	31 496	14 194	11 783	1 140	1 268	3	13 877
15	32 052	14 183	11 647	1 095	1 432	9	14 294

注. 1) 第一種とは、総排気量が0.05リットル以下または定格出力が0.6キロワット以下のもの。

2) 第二種(乙)とは、総排気量が0.05リットルをこえ、0.09リットル以下のものまたは定格出力が

3) 第二種(甲)とは、総排気量が0.09リットルをこえるものまたは定格出力が0.8キロワットを

資料：財務部市民税課

## 郵便物取扱状

年 度	通 常 郵 便 物							
	総 数		普 通		普 通 速 達		書 留	
	引 受	配 達	引 受	配 達	引 受	配 達	引 受	配 達
平成 10	63 895	141 251	60 226	136 732	2 184	1 300	1 485	3 219
11	74 777	149 504	71 948	144 507	1 664	1 864	1 165	3 133
12	77 931	138 265	74 813	135 027	1 823	1 333	1 280	1 905
13	76 450	139 220	73 490	135 807	1 768	977	1 192	2 436
14	73 000	136 587	70 394	133 000	1 612	1 289	994	2 298

資料：武蔵府中郵便局

## 郵便局数

年 度 末	郵 便 局				郵 便 差 出 箱	私 書 箱 設 備 数	切 手・印 紙 販 売 所
	総 数	普 通 局	特 定 局	簡 易 郵 便 局			
平成 10	24	2	22	—	154	70	168
11	24	2	22	—	158	70	175
12	24	2	22	—	159	70	176
13	24	2	22	—	160	70	179
14	24	2	22	—	160	70	180

資料：武蔵府中郵便局

の 小 型 自 動 車 台 数

(各年4.1)

軽 自 動 車				小 型 特 殊 自 動 車			二 輪 の 小 型 自 動 車
軽 二 輪	軽 三 輪	軽 四 輪		総 数	農 耕 用	そ の 他	
		貨 物 車	乗 用 車				
3 192	1	6 104	3 717	382	225	157	3 038
3 087	1	5 983	4 187	374	228	146	2 957
3 123	1	5 903	4 563	376	234	142	2 987
3 229	1	5 739	4 908	374	237	137	3 051
3 316	1	5 723	5 254	380	239	141	3 195

0.6キロワットをこえ、0.8キロワット以下のもの。  
こえるもの。

況 ( 1 日 平 均 )

小 包 郵 便 物									
総 数		普 通		普 通 速 達		書 留		書 留 速 達	
引 受	配 達	引 受	配 達	引 受	配 達	引 受	配 達	引 受	配 達
104	1 070	76	956	4	28	14	59	10	27
371	1 045	304	3	4	26	55	48	8	30
155	774	127	698	3	19	23	35	7	22
159	1 249	118	1 163	5	30	31	31	5	25
143	993	121	900	3	28	14	35	5	30

## 市内私鉄の駅

年度及び駅			乗車人員			降車人員			一日平均	
			総数	定期	普通	総数	定期	普通	乗車人員	降車人員
			千人	千人	千人	千人	千人	千人	人	人
西武 多摩 台 線	多摩	平成10	1 587	901	686	1 294	901	393	4 348	3 545
		11	1 603	898	705	1 285	898	387	4 380	3 511
		12	1 938	1 132	806	1 536	1 132	404	5 310	4 208
		13	2 346	1 421	925	1 865	1 421	444	6 427	5 110
		14	2 360	1 419	941	1 881	1 419	462	6 466	5 153
	白系	平成10	898	567	331	872	567	305	2 460	2 389
		11	902	571	331	867	571	296	2 464	2 369
		12	892	547	345	851	547	304	2 444	2 332
		13	896	543	353	865	543	322	2 455	2 370
		14	917	554	363	885	554	331	2 512	2 425
	競艇場前	平成10	821	268	553	474	268	206	2 249	1 299
		11	763	248	515	450	248	202	2 085	1 230
		12	695	238	457	434	238	196	1 904	1 189
		13	698	243	455	430	243	187	1 912	1 178
14		665	233	432	421	233	188	1 822	1 153	
是政	平成10	1 123	794	329	1 263	794	469	3 077	3 460	
	11	1 069	748	321	1 202	748	454	2 921	3 284	
	12	1 081	745	336	1 226	745	481	2 962	3 359	
	13	1 128	769	359	1 297	769	528	3 090	3 553	
	14	1 131	767	364	1 291	767	524	3 099	3 537	
京王 多摩 台 線	武蔵野	平成10	4 133	2 809	1 324	4 141	2 809	1 332	11 431	11 451
		11	4 070	2 725	1 345	4 066	2 725	1 341	11 243	11 233
		12	4 050	2 673	1 377	4 049	2 673	1 376	11 197	11 195
		13	4 078	2 683	1 395	4 131	2 683	1 448	11 275	11 421
		14	4 197	2 772	1 425	4 252	2 772	1 480	11 606	11 755
	多摩	平成10	2 089	924	1 165	2 265	924	1 341	5 758	6 242
		11	2 036	869	1 167	2 233	869	1 364	5 603	6 143
		12	2 036	859	1 177	2 265	859	1 406	5 613	6 238
		13	2 041	826	1 215	2 215	826	1 389	5 622	6 098
		14	2 114	827	1 287	2 245	827	1 418	5 821	6 182

別 乗 降 車 人 員

年度及び駅			乗車人員			降車人員			一日平均		
			総数	定期	普通	総数	定期	普通	乗車人員	降車人員	
			千人	千人	千人	千人	千人	千人	人	人	
京	東府中	平成10	3 479	1 627	1 852	3 111	1 627	1 484	9 594	8 586	
		11	3 493	1 561	1 932	3 078	1 561	1 517	9 613	8 480	
		12	3 442	1 510	1 932	3 095	1 510	1 585	9 487	8 536	
		13	3 446	1 493	1 953	3 169	1 493	1 676	9 496	8 738	
		14	3 350	1 422	1 928	3 110	1 422	1 688	9 232	8 575	
	府中競馬正門前	平成10	1 154	89	1 065	1 511	89	1 422	3 163	4 141	
		11	1 143	81	1 062	1 537	81	1 456	3 125	4 203	
		12	1 103	82	1 021	1 530	82	1 448	3 028	4 197	
		13	979	74	905	1 430	74	1 356	2 685	3 920	
		14	687	61	626	977	61	916	1 886	2 680	
	王	府中	平成10	14 781	7 988	6 793	13 827	7 988	5 839	40 799	38 187
			11	14 655	7 741	6 914	13 677	7 741	5 936	40 394	37 723
			12	14 646	7 695	6 951	13 862	7 695	6 167	40 419	38 270
			13	14 828	7 676	7 152	14 121	7 676	6 445	40 918	38 981
14			14 765	7 574	7 191	14 241	7 574	6 667	40 741	39 304	
分倍河原		平成10	12 855	9 674	3 181	14 616	9 674	4 942	35 586	40 411	
		11	12 399	9 233	3 166	14 165	9 233	4 932	34 299	39 124	
		12	12 859	8 617	4 242	13 556	8 617	4 939	35 557	37 468	
		13	12 871	8 419	4 452	13 456	8 419	5 037	35 585	37 187	
		14	12 888	8 311	4 577	13 397	8 311	5 086	35 625	37 020	
線	中河原	平成10	5 889	3 856	2 033	5 912	3 856	2 056	16 282	16 344	
		11	5 455	3 482	1 973	5 540	3 482	2 058	15 064	15 297	
		12	5 377	3 400	1 977	5 544	3 400	2 144	14 861	15 319	
		13	5 201	3 199	2 002	5 402	3 199	2 203	14 371	14 923	
		14	4 919	2 879	2 040	5 111	2 879	2 232	13 584	14 111	

注. 1)西武(多摩川)線の一日平均乗車人員の数値は、総数を年間日数で除し、小数点以下は四捨五入。

但し、平成11年度はうるう年にあたるため366日/年。

2)西武(多摩川)線は、平成13年の駅名変更により多磨墓地前駅から多磨駅、北多磨駅から白糸台駅に変更になった。

資料：西武鉄道㈱、京王電鉄㈱

## 市内 J R 線の駅別乗車人員

(単位：人)

年度及び駅		乗車人員			1日平均乗客人数	
		総数	定期	普通		
南 武 線	府 中 本 町	平成10	6 708 755	2 391 311	4 317 444	18 380
		11	6 633 527	2 385 765	4 247 762	18 124
		12	6 314 458	2 380 144	3 934 314	17 300
		13	6 205 091	2 441 480	3 763 611	17 000
		14	5 975 573	2 540 499	3 435 074	16 371
	分 倍 河 原	平成10	12 932 356	9 968 561	2 963 795	35 431
		11	12 764 248	9 803 280	2 960 968	34 875
		12	12 533 506	9 141 964	3 391 542	34 338
		13	12 474 294	8 872 768	3 601 526	34 176
		14	12 300 935	8 589 647	3 711 288	33 701
武 蔵 野 線	北 府 中	平成10	4 129 571	3 231 123	898 448	11 314
		11	4 088 106	3 172 712	915 394	11 170
		12	4 130 378	3 202 587	927 791	11 316
		13	4 134 546	3 197 884	936 662	11 328
		14	4 217 412	3 253 334	964 078	11 555

注. 1日平均乗客人数の数値は、総数を年間日数で除し、小数点以下は四捨五入。

但し、平成11年度はうるう年にあたるため366日/年。

資料：JR東日本八王子支社



## 1 2. 治安・消防

### 刑 法 犯 の 種 類

年次・月	総 数	凶 悪 犯					粗 暴 犯				侵			
		計	殺	強	放	ご	計	暴	傷	脅	恐	計	事 務 所 荒 し	
			人	盗	火	う か ん		強 制 わ い せ つ	行	害	迫			喝
平成 1 1	3 618	16	1	7	—	5	3	60	13	22	2	23	436	74
1 2	3 709	19	1	6	4	4	4	74	20	40	—	14	504	125
1 3	3 932	15	2	6	1	2	4	89	24	31	2	32	393	62
1 4	4 430	24	2	7	6	2	7	75	20	35	3	17	413	43
1 5	4 085	22	—	10	—	4	8	97	34	44	5	14	494	35
1 月	347	2	—	2	—	—	—	5	2	2	1	—	64	5
2	284	1	—	1	—	—	—	6	1	5	—	—	44	8
3	258	1	—	—	—	1	—	5	3	1	—	1	43	4
4	322	3	—	2	—	—	1	9	5	4	—	—	25	1
5	269	2	—	2	—	—	—	6	3	2	1	—	41	3
6	390	2	—	1	—	1	—	8	1	3	1	3	30	1
7	373	2	—	1	—	1	—	10	5	2	—	3	30	5
8	368	2	—	—	—	—	2	11	3	6	1	1	34	1
9	383	—	—	—	—	—	—	13	2	7	—	4	53	—
1 0	372	3	—	—	—	1	2	5	2	2	1	—	49	3
1 1	398	2	—	—	—	—	2	8	4	4	—	—	37	—
1 2	321	2	—	1	—	—	1	11	3	6	—	2	44	4

資料：府中警察署

### 行 為 別 不 良 行

年 次	総 数	凶 器 携 帯	粗 暴 行 為	金 品 正 要	家 出	無 断 外 泊	怠 学	金 品 持 出 し	性 的 い た ら ず	深 夜 は い か い
平成 1 1	396	5	—	—	9	3	2	—	—	218
1 2	377	—	12	—	13	—	—	—	—	200
1 3	678	—	—	—	10	4	12	—	—	418
1 4	421	—	—	—	1	8	—	—	—	223
1 5	504	—	—	—	1	—	—	—	—	276

資料：府中警察署

別 発 生 認 知 件 数

入 窃 盗				非 侵 入 窃 盗							そ の 他						
空	忍	居	そ	計	オ	自	車	す	万	そ	計	詐	占	そ	と	わ	そ
巢	び	あ	の		ト	転	上	り	引	の		欺	有	の	ば	い	の
ね	込	き	他		バ	車	ね		き	他		離	他	く	せ	刑	
ら	み				イ	盗	ら					脱	知		つ	法	
い					盗		い					横	能			犯	
236	41	9	76	2 705	375	849	411	33	70	967	401	24	340	4	—	2	31
268	21	4	86	2 658	414	959	504	37	65	679	454	28	303	20	—	2	101
238	35	8	50	2 740	302	982	482	44	93	837	695	29	305	19	—	2	340
301	12	4	53	3 054	249	1 100	505	66	92	1 042	864	55	295	18	—	2	494
331	38	13	77	2 572	222	953	376	68	156	797	900	94	306	19	—	3	478
52	2	1	4	221	17	60	41	6	6	91	55	5	16	1	—	—	33
31	2	—	3	172	9	63	45	5	2	48	61	7	10	1	—	—	43
30	5	—	4	157	14	28	44	3	10	58	52	7	11	—	—	—	34
18	1	2	3	193	48	49	18	2	11	65	92	2	46	4	—	—	40
21	4	3	10	132	21	3	27	7	6	68	88	4	35	1	—	—	48
20	2	2	5	281	21	139	20	10	12	79	69	8	21	1	—	1	38
18	2	2	3	254	23	137	19	6	10	59	77	7	37	—	—	—	33
23	—	2	8	237	16	98	26	4	18	75	84	10	29	1	—	—	44
42	4	—	7	231	10	93	30	6	24	68	86	14	24	2	—	2	44
29	2	—	15	239	19	105	32	7	22	54	76	10	24	1	—	—	41
22	8	—	7	254	11	105	47	5	19	67	97	8	42	6	—	—	41
25	6	1	8	201	13	73	27	7	16	65	63	12	11	1	—	—	39

為 少 年 の 補 導 数

不 健 全 性 行 為	飲 酒	喫 煙	不 良 交 友	暴 走 行 為	不 健 全 娛 楽				薬 物 乱 用	指 定 行 為
					風 俗 営 業 所 立 入 り	射 幸 行 為	わ い せ つ 図 書 所 持	そ の 他		
—	26	122	4	3	—	4	—	—	—	
—	28	114	4	—	—	6	—	—	—	
1	14	212	6	1	—	—	—	—	—	
—	43	143	—	—	—	3	—	—	—	
—	62	152	—	—	—	6	—	7	—	

交通事故発生件数及び死傷者数

年次・月	総件数	人 身 事 故								物 件 事 故 件 数
		総 数		死 亡		重 傷		軽 傷		
		件数	人数	件数	人数	件数	人数	件数	人数	
平成11	4 843	1 093	1 275	10	11	34	37	1 049	1 227	3 750
12	4 994	1 395	1 624	8	9	25	32	1 362	1 583	3 599
13	4 881	1 320	1 561	5	5	38	38	1 277	1 518	3 561
14	4 795	1 302	1 497	3	3	33	35	1 266	1 459	3 493
15	4 264	1 280	1 411	7	7	29	32	1 244	1 372	2 984
1月	313	86	96	1	1	1	1	84	94	227
2	295	84	92	—	—	4	4	80	88	211
3	328	114	119	—	—	1	1	113	118	214
4	315	104	118	—	—	1	1	103	117	211
5	347	100	108	1	1	1	1	98	106	247
6	377	114	133	—	—	2	2	112	131	263
7	365	106	118	—	—	1	1	105	117	259
8	384	111	120	—	—	5	6	106	114	273
9	362	91	98	—	—	1	1	90	97	271
10	382	127	138	—	—	1	1	126	137	255
11	404	112	130	2	2	3	5	107	123	292
12	392	131	141	3	3	8	8	120	130	261

資料：府中警察署

歩行者がわの事故原因による人身事故件数及び死傷者数

年次及び原因	件数	死 傷 者			
		総 数	死 亡 者	重 傷 者	軽 傷 者
平成 11	3	3	1	1	1
12	15	16	—	4	12
13	9	9	2	1	6
14	7	7	—	2	5
15	9	9	2	1	6
信号無視	3	3	1	1	1
横断歩道外の横断	—	—	—	—	—
斜め横断	—	—	—	—	—
車の直前直後横断	—	—	—	—	—
走行車両の直前直後横断	—	—	—	—	—
横断禁止場所の横断	1	1	1	—	—
幼児のひとり歩き	—	—	—	—	—
路上遊戯	—	—	—	—	—
飛び出し	5	5	—	—	5
その他	—	—	—	—	—

資料：府中警察署

車両がわの事故原因による人身事故件数及び死傷者数

年次及び原因	件数	死傷者			
		総数	死亡者	重傷者	軽傷者
平成 11	1 090	1 272	10	36	1 226
12	1 380	1 608	9	27	1 572
13	1 314	1 551	3	35	1 513
14	1 297	1 490	3	33	1 454
15	1 271	1 402	5	31	1 366
信号無視	54	63	—	7	56
最高速度違反	—	—	—	—	—
右折違反	—	—	—	—	—
左折違反	5	5	—	—	5
優先通行違反	2	3	—	—	3
歩行者妨害	38	38	2	2	34
徐行場所違反	—	—	—	—	—
一時停止違反	25	28	—	3	25
酒酔い運転	—	—	—	—	—
交差点の安全通行違反	225	244	—	3	241
ハンドル等の操作不確実	102	114	—	3	111
その他の安全運転義務違反	756	838	3	12	823
その他及び不明(ひき逃げ)	64	69	—	1	68

資料：府中警察署

曜日別時刻別人身事故発生件数

年次及び時刻	総数	日	月	火	水	木	金	土
平成 11	1 093	152	157	164	154	165	140	161
12	1 395	178	208	187	182	197	233	210
13	1 320	174	177	162	191	189	212	215
14	1 302	187	171	188	183	189	190	194
15	1 280	177	176	195	186	177	176	193
0～6時	91	10	10	11	10	17	14	19
6～8	100	4	16	15	20	15	17	13
8～10	178	16	21	42	25	25	27	22
10～12	143	25	21	17	18	15	23	24
12～14	159	27	29	23	15	19	17	29
14～16	139	20	23	16	19	23	15	23
16～18	166	33	17	20	30	29	20	17
18～20	156	21	23	30	22	19	17	24
20～22	84	13	8	12	18	10	13	10
22～24	64	8	8	9	9	5	13	12

資料：府中警察署

### 子どもの交通事故死傷者数

年次及び原因	総数			死亡			負傷		
	幼児	小学生	中学生	幼児	小学生	中学生	幼児	小学生	中学生
平成 11	33	57	13	—	—	—	33	57	13
12	12	77	32	—	—	—	12	77	32
13	18	80	20	—	—	—	18	80	20
14	20	59	21	—	—	—	20	59	21
15	28	82	22	—	—	—	28	82	22
信号等無視	—	5	—	—	—	—	—	5	—
右側通行	—	—	—	—	—	—	—	—	—
車道通行	—	—	—	—	—	—	—	—	—
横断歩道外横断	1	—	—	—	—	—	1	—	—
斜め横断	—	2	1	—	—	—	—	2	1
車の直前直後横断	1	3	—	—	—	—	1	3	—
幼児の一人歩き	1	—	—	—	—	—	1	—	—
踏切り不注意	—	—	—	—	—	—	—	—	—
路上遊戯	—	1	—	—	—	—	—	1	—
飛びだし	7	8	—	—	—	—	7	8	—
過失なし(含む同乗中)	5	28	11	—	—	—	5	28	11
自転車乗車中不注意	2	14	4	—	—	—	2	14	4
その他	11	21	6	—	—	—	11	21	6

資料：府中警察署

### 交通安全施設の設置状況

年度	交通安全灯	道路反射鏡	通学路カラー舗装	自転車置場	路側帯カラー舗装	交差点注意点減器	警戒標識灯
	基	基	か所	か所	m <sup>2</sup>	基	基
平成10	5 920	2 540	121	35	23 411.05	238	135
11	6 147	2 552	123	35	23 552.03	245	141
12	6 262	2 608	125	35	23 714.10	252	151
13	6 462	2 622	125	35	23 882.06	259	162
14	6 493	2 636	125	35	24 080.06	265	169

注. 各年度末の施設管理状況を記載

資料：環境安全部地域安全対策課

## 交 通 災 害 共 済 加 入 状 況

年 度 ・ 加 入 別	会 員 数	会 費	事 故 件 数	見 舞 金 支 給 総 額
	人	円	件	円
平 成 10	56 608	25 963 000	285	18 870 000
11	54 586	24 962 400	278	24 520 000
12	52 165	23 749 900	214	14 380 000
13	48 260	21 777 000	197	16 180 000
14	49 426	27 538 300	228	21 330 000
A コー	10 445	10 437 300	—	—
B コー				
小 ・ 中 学 生	18 093	7 237 200	41	1 690 000
3 ・ 4 ・ 5 歳 児	5 879	2 351 600	21	570 000
7 0 歳 以 上	11 091	5 545 500	50	9 560 000
生 活 保 護 者	96	48 000	1	50 000
遺 族 基 礎 年 金 受 給 者	14	7 000	—	—
心 身 障 害 者	396	198 000	2	270 000
消 防 団 員	420	210 000	1	50 000
一 般	2 992	1 503 700	112	9 140 000

注. 1) 平成14年度よりB (500円) コースに加え、A (1 000円) コースが設定された。

2) 平成12年度までは60歳以上からが公費負担の対象。

資料：環境安全部地域安全対策課

## 消 防 現 況

## (1) 消 防 署

(15.12.31現在)

消 防 庁 舎		職 員 数	消 防 機 械								
消防署	出張所		化 学 自 動 車	消 防 ポ ン プ 自 動 車	梯 子 車	救 急 車	査 察 広 報 車	指 揮 監 察 車	人 員 輸 送 車	指 揮 隊 車	補 給 車
1	4	258	1	11	1	5	3	1	1	1	1

資料：府中消防署

## (2) 消 防 団

(15.12.31現在)

分 団 数	団 員 数			消 防 機 械					
	総 数	本 団	分 団	総 数	指 揮 車	消 防 ポ ン プ 自 動 車	可 搬 式 消 防 ポ ン プ	照 明 電 源 車	
18	420	7	413	45	1	18	24	2	

資料：環境安全部防災課

## (3) 消 防 水 利

(15.12.31現在)

公 設			私 設			プ ール	受 水 槽	池 水	河 川
消 火 栓	防 火 水 槽	貯 水 池	消 火 栓	防 火 水 槽	貯 水 池				
2 782	314	-	91	364	19	64	49	9	16

資料：府中消防署

## 防 災 事 業 の 現 況

(15.4.1現在)

防 災 行 政 無 線		街 頭 消 火 器	自 主 防 災 組 織		広 域 避 難 場 所		避 難 所	
固 定 局	移 動 局		数	世 帯	数	面 積	数	面 積
基	局	本	m <sup>2</sup>					
133	160	2 488	174	57 274	11	1 331 030	47	45 933

資料：環境安全部防災課



火 災 発 生 件 数

年次・月	総 数	建 物 火 災 件 数					建 物 外		り 災 世 帯	焼 失 面 積	損 害 見 積 額	死 傷 者 数		
		総 数	全 焼	半 焼	部 分 焼	ぼ や	自 動 車 両	そ の 他				総 数	死 者	負 傷 者
平成11	90	40	5	3	13	19	15	35	60 (155)	809	216 507	23	2	21
12	124	53	1	3	19	30	12	59	88 (237)	414	82 803	38	2	36
13	97	49	5	3	7	34	4	44	38 (81)	1 002	264 300	11	—	11
14	96	58	7	1	19	31	9	29	59 (138)	3 957	821 314	23	5	18
15	105	61	7	3	18	33	11	33	56 (142)	555	127 209	15	2	13
1月	17	11	5	—	3	3	1	5	21 (54)	420	74 494	2	—	2
2	3	2	—	—	1	1	1	—	1 (7)	—	98	—	—	—
3	7	3	—	—	—	3	1	3	— (—)	—	575	2	—	2
4	9	8	—	—	3	5	—	1	11 (18)	25	10 224	3	1	2
5	5	3	—	—	1	2	—	2	1 (2)	—	7	—	—	—
6	14	8	—	—	1	7	2	4	4 (10)	—	68	2	—	2
7	9	8	—	1	3	4	—	1	5 (17)	20	15 747	1	—	1
8	11	5	—	1	1	3	3	3	2 (4)	1	667	2	—	2
9	7	2	—	—	1	1	2	3	2 (4)	—	10 278	1	—	1
10	9	2	—	—	1	1	—	7	1 (1)	10	3 357	—	—	—
11	6	4	—	—	1	3	—	2	3 (10)	—	1 128	1	—	1
12	8	5	2	1	2	—	1	2	5 (15)	79	10 566	1	1	—

注. ( ) は世帯人員

資料：府中消防署

## 救 急 車 出

年次・月	総数	交通	火災	運動	自然災害	水難	労災
平成11	7 993 (7 682)	1 300 (1 446)	52 (26)	88 (87)	— (—)	14 (8)	53 (53)
12	9 763 (9 055)	1 579 (1 483)	62 (17)	86 (84)	— (—)	10 (5)	89 (87)
13	10 498 (10 011)	1 607 (1 730)	59 (24)	103 (105)	— (—)	3 (1)	73 (75)
14	10 960 (10 461)	1 623 (1 770)	58 (17)	99 (100)	— (—)	4 (3)	79 (79)
15	11 261 (10 575)	1 517 (1 610)	66 (16)	120 (123)	— (—)	6 (4)	86 (86)
1月	1 114 (1 035)	112 (115)	11 (3)	5 (5)	— (—)	— (—)	5 (5)
2	916 (870)	104 (116)	6 (2)	4 (4)	— (—)	— (—)	14 (14)
3	866 (824)	140 (142)	2 (1)	10 (11)	— (—)	— (—)	6 (6)
4	867 (812)	107 (118)	6 (1)	13 (14)	— (—)	— (—)	6 (6)
5	943 (870)	119 (118)	6 (—)	11 (12)	— (—)	1 (1)	8 (8)
6	907 (864)	132 (146)	3 (1)	11 (11)	— (—)	— (—)	3 (3)
7	959 (884)	129 (137)	6 (—)	10 (10)	— (—)	— (—)	7 (7)
8	903 (834)	114 (127)	8 (2)	7 (7)	— (—)	— (—)	7 (7)
9	836 (793)	102 (112)	3 (1)	10 (10)	— (—)	— (—)	8 (8)
10	919 (859)	146 (150)	3 (1)	17 (17)	— (—)	— (—)	5 (5)
11	983 (945)	157 (173)	4 (2)	15 (15)	— (—)	4 (2)	10 (10)
12	1 048 (985)	155 (156)	8 (2)	7 (7)	— (—)	1 (1)	7 (7)

注. ( ) は救護人員数

資料：府中消防署

## 動 件 数

一 般	自 損	加 害	急 病	転院搬送	医師搬送	資器材搬送	そ の 他
1 084 (1 046)	80 (55)	120 (118)	4 521 (4 265)	584 (578)	7 (-)	12 (-)	78 (-)
1 362 (1 274)	76 (60)	142 (130)	5 428 (5 110)	793 (786)	7 (7)	14 (12)	115 (-)
1 453 (1 367)	87 (69)	125 (117)	5 980 (5 672)	853 (851)	10 (-)	16 (-)	129 (-)
1 562 (1 474)	90 (71)	138 (141)	6 203 (5 881)	925 (925)	18 (-)	11 (-)	150 (-)
1 655 (1 548)	87 (71)	134 (123)	6 362 (5 991)	1 012 (1 003)	20 (-)	26 (-)	170 (-)
155 (142)	7 (7)	6 (3)	686 (648)	108 (107)	3 (-)	3 (-)	13 (-)
113 (104)	9 (9)	12 (10)	552 (523)	88 (88)	2 (-)	1 (-)	11 (-)
136 (129)	5 (4)	9 (8)	459 (440)	83 (83)	1 (-)	1 (-)	14 (-)
148 (140)	10 (4)	11 (9)	448 (420)	102 (100)	1 (-)	1 (-)	14 (-)
156 (145)	4 (2)	11 (12)	538 (502)	72 (70)	- (-)	2 (-)	15 (-)
96 (89)	6 (5)	13 (12)	550 (516)	82 (81)	1 (-)	1 (-)	9 (-)
134 (122)	8 (8)	18 (19)	534 (492)	90 (89)	3 (-)	3 (-)	17 (-)
141 (131)	11 (10)	12 (12)	498 (457)	82 (81)	3 (-)	5 (-)	15 (-)
136 (130)	12 (9)	10 (9)	474 (452)	62 (62)	3 (-)	3 (-)	13 (-)
127 (122)	6 (4)	10 (8)	508 (478)	74 (74)	2 (-)	4 (-)	17 (-)
152 (148)	3 (3)	12 (9)	525 (500)	83 (83)	- (-)	1 (-)	17 (-)
161 (146)	6 (6)	10 (12)	590 (563)	86 (85)	1 (-)	1 (-)	15 (-)

## 原因別火災発生状況

原因	平成11年	平成12年	平成13年	平成14年	平成15年
総数	90	124	97	96	105
たばこ器具	16	23	13	13	10
石油	—	1	1	2	2
車両	3	—	2	1	3
排気	5	1	—	2	3
火花	2	2	—	1	3
電熱器具	2	1	3	1	3
危険物	—	—	—	—	—
とび火	—	—	—	—	—
風呂かまど	—	2	—	—	1
一口ソク	2	1	—	—	—
蚊取り線香	—	—	—	—	—
たき火	7	2	6	2	1
ライター	—	—	—	—	2
こたつ	—	—	—	—	1
電気関係	3	8	14	6	8
放火及疑	35	51	32	44	41
火遊び	2	3	3	—	2
ガス器具	8	11	9	11	13
溶接器具	1	4	1	3	—
取灰	—	1	—	3	1
落す	—	6	1	—	—
その他	4	7	12	7	11

資料：府中消防署

府中市ホームページ利用のご案内

府中市統計書で掲載した統計情報の一部をホームページでご覧になれます。  
次のアドレスにアクセスしてご利用ください。

・ホームページアドレス

<http://www.city.fuchu.tokyo.jp/>

統計情報は「こんなまち府中」→「数字で見る府中」に掲載しています。

---

府 中 市 統 計 書

平成16年 3月 発行

発 行  
編 集

府 中 市  
総 務 部 総 務 管 理 課  
〒183-8703

東京都府中市宮西町2丁目24番地  
電話 042-335-4059 (ダイヤルイン)

印 刷

(有)野崎孔版社  
東京都府中市武蔵台2丁目4番地

---