



◎ほっとするね 緑の府中

府中市

府中市統計書

平成23年版

府中市



ま え が き

ここに、平成23年版「府中市統計書」を刊行いたします。

この統計書は、府中市の現況及びその推移について紹介したもので、人口、財政、産業、教育など各分野にわたる基本的な統計資料を収録しています。

編集に当たりましては、可能な限り最新の資料を取り入れ、内容の充実に努めましたが、今後も皆様のご意見をいただき、更に改善を進めていきたいと考えております。

本書が、市民の皆様をはじめ、学校、企業など、様々な分野の方々にご活用いただければ幸いです。

本書の刊行に当たり、貴重な資料をご提供いただきました関係各位のご厚意に、深く感謝申し上げますとともに、今後ともご指導とご協力をいただきますよう、よろしくお願い申し上げます。

平成24年3月

府中市長 高野 律 雄

府中市の市章、木、花、鳥など

市章（昭和 29 年 8 月 7 日制定）

府中の「ふ」と「中」を組み合わせて、市民相互のまどかな結びつきを表現しています。

中央には、多摩川の清流をかたどり、市の将来の永遠なる発展を象徴しているものです。

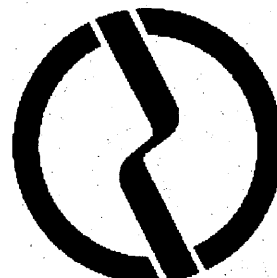

市の木、花、鳥（昭和 44 年 10 月 5 日制定）

市の木、花、鳥は、自然を愛し、自然に親しむ心の象徴として、市制施行 15 周年を記念し、市民公募の中から決定したものです。

● 市の木 けやき

すくすくと天高く伸びる“けやき”は、市勢の発展を示唆するかのようであり、子どもたちの健やかな成長を願う市民の心を象徴しています。

● 市の花 うめ

百花に先がけて咲く“うめ”は、豊かな市民生活を希求する府中市の姿勢とともに、自然をいつくしむ市民の心を象徴しています。

● 市の鳥 ひばり

澄みきった青空に、真一文字に舞い上がる“ひばり”は、だれもが「住みたくなる都市」をめざして進展を続ける府中市を象徴しています。

市民憲章（昭和 44 年 10 月 5 日制定）

長い歴史と伝統につちかわれてきた府中市。多摩の流れとともに歩みつづけてきた府中市。わたくしたちは、ここに住むことを誇りとし、より平和に、より豊かに発展することを願い、心をこめて市民憲章を定めます。

わたくしたち府中市民は

- 1 郷土を愛し 自然にしたしみ 美しいまちをつくりましょう
- 1 互いに尊敬し合い 力を合わせて 明るいまちをつくりましょう
- 1 教養を身につけ 知識を広め 文化の高いまちをつくりましょう
- 1 働くことを喜び 健康を保ち 豊かなまちをつくりましょう
- 1 きまりを守り よい風習を育て 住みよいまちをつくりましょう

凡 例

- 1 資料の最終集録は原則として平成22年度ですが、可能なかぎり最新の情報も集録しました。
- 2 統計表は、特に注記しないかぎり、年次とあるものは暦年間（1月から12月）、年度とあるものは会計年度間（4月から翌年3月まで）の事実を示し、何年末、何月末あるいは何年何月何日とあるものはその期日現在の事実を示します。
- 3 数字の単位は、各表とも右上に記しましたが、特別なもの、または項目ごとに異なるものは表頭内に掲げてあります。
- 4 各統計表に注釈を必要とする場合および資料の出所については、各表の下部に記しました。
- 5 数字は四捨五入したものがあつたため、総数とその内訳数の合計とは一致しない場合があります。
- 6 統計表の一般的な記号の用法は次のとおりです。

「0」	表章単位に満たないもの
「-」	該当数字がないもの
「…」	数字が得られないもの
「X」	数字が秘匿されているもの
「-」	減少

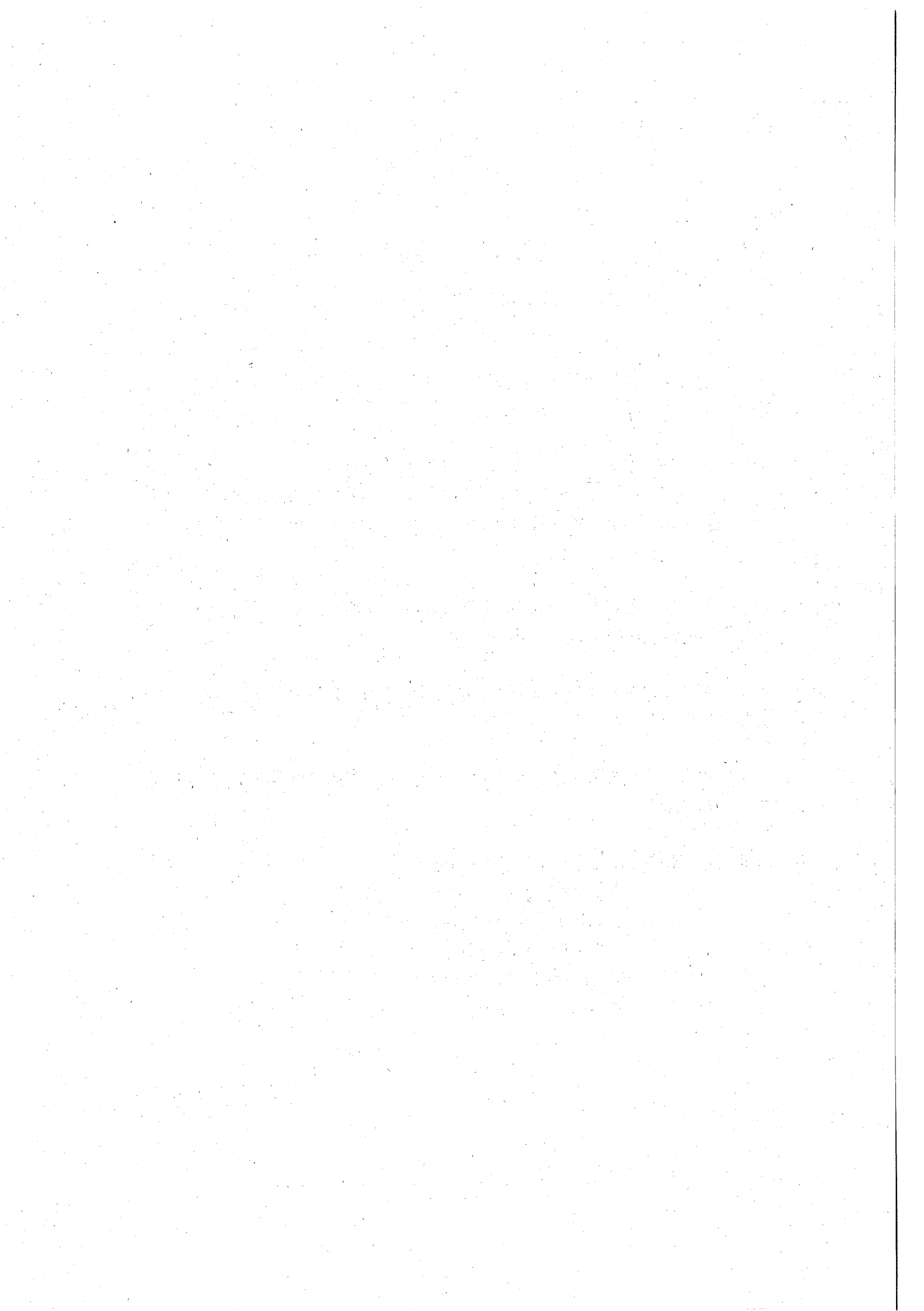

目 次

府中市の数字 絵で見る府中

1. 地勢・面積・気象

歴史・沿革	2
市の位置・地勢	2
面積	2
地質	3
府中市の地図	3
町丁別面積	4
地目別土地面積	6
地目別土地面積（固定資産税の対象となる評価面積）	6
降水、気温、風速、日照時間（府中市）	6
平均気温（府中市）	8
降水量（府中市）	8

2. 人 口

人口及び世帯数の推移	10
東京都の人口（推計）	12
住民基本台帳人口	
（1）住民基本台帳による世帯と人口	15
（2）町丁別世帯数及び男女別人口	17
（3）年齢別男女別人口	22
（4）年齢（5歳階級）別、男女別人口の推移	24
（5）年齢（5歳階級）別、町丁別、男女別人口	26
（6）世帯人員別世帯数、男女別世帯人員数	40
（7）外国人登録者数	40
（8）国籍別外国人登録者数	41
（9）人口動態	42
戸籍本籍数	42
婚姻・離婚・戸籍届出件数	43
平成23年月別人口（推計）	44
国勢調査	
（1）人口及び世帯数の推移	46
（2）世帯の種類別世帯数及び世帯人員	46
（3）人口集中地区人口、面積及び人口密度	47
（4）国籍、男女別外国人数	47
（5）年齢、男女別人口	48
（6）配偶関係、年齢（5歳階級）、男女別15歳以上人口	50
（7）年齢（5歳階級）、男女別高齢単身者数	50
（8）夫の年齢、妻の年齢別夫婦のみの世帯数	51
（9）住宅の建て方、住宅の所有の関係別住宅に住む一般世帯数及び一般世帯人員	51
（10）世帯の家族類型別一般世帯数及び一般世帯人員	52
（11）東京都男女別人口及び世帯の種類別世帯数	54

3. 財政・税務・金融

会計別決算額（歳入）	58
会計別決算額（歳出）	58
一般会計決算額（歳入）	59
一般会計決算額（歳出）	59
普通会計決算額（歳入）	60
普通会計決算額（歳出）	61
市税の収入状況	61
普通会計決算額及び財政力指数東京都26市比較（平成22年度）	62
事業資金貸付状況及び業種別利用状況	63
種別金融機関数	63

4. 農業

農家数及び農家人口	66
耕地面積	66
農地転用状況	66
農林業センサス	
（1）農家数	68
（2）農家別経営耕地面積、農家一戸当たりの耕地面積	68
（3）主副業別農家数（販売農家）	68
（4）年齢別基幹的農業従事者数（販売農家）	69
（5）区市町村、専業別農家数（販売農家）	69
（6）組織形態別経営体数（農業経営体）	70
（7）農産物販売金額規模別経営体数（農業経営体）	70
（8）農産物販売金額1位の部門別経営体数（農業経営体）	70
（9）経営耕地面積規模別面積（農業経営体）	70
（10）経営耕地の状況（農業経営体）	70
（11）東京都26市別農林業経営体数	71

5. 事業所・工業・商業

事業所・企業統計調査	
（1）経営組織別事業所数及び従業者数	76
（2）産業（大分類）別事業所数及び従業者数	78
（3）産業（大分類）別従業者規模別事業所数及び従業者数	80
経済センサスー基礎調査	
（1）経営組織別事業所数及び従業者数	84
（2）産業大分類、従業者規模別事業所数及び従業者数	84
（3）産業小分類別事業所数及び従業者数	86
（4）町別、産業大分類別事業所数及び従業者数	96
（5）東京都26市別産業（大分類）別事業所数及び従業者数	100
工業統計調査	
（1）事業所数及び従業者数等の推移	106
（2）従業者規模別事業所数、従業者数及び製造品出荷額等	107
（3）産業（中分類）別事業所数、従業者数、製造品出荷額等	108
（4）東京都26市別事業所数、従業者数、製造品出荷額等及び付加価値額	110

商業統計調査

(1) 事業所数、従業者数、年間販売額及び売場面積（丙の2を除く）	112
(2) 従業者規模別事業所数、従業者数、年間販売額及び売場面積	112
(3) 産業（小分類）別事業所数、従業者数、年間販売額及び売場面積	114
(4) 業態別事業所数、従業者数、就業者数、年間商品販売額等	116
(5) 東京都26市別事業所数、従業者数及び年間販売額	118

6. 教育

市立小学校別・学年別児童数・学級数及び教員数	122
市立中学校別・学年別生徒数・学級数及び教員数	124
市立小学校施設	126
市立中学校施設	126
市立中学校卒業生数・進学率及び就職率	126
市立中学校生徒の卒業後の状況	127
不就学学齢児童数（6歳～11歳）	128
不就学学齢生徒数（12歳～14歳）	128
理由別長期欠席者数	128
学校基本調査	
(1) 学校数	129
(2) 幼稚園数・学級数及び在園者数	129
(3) 幼稚園教職員数	129
(4) 市立小学校職名別・男女別教員数	130
(5) 市立中学校職名別・男女別教員数	130
(6) 高等学校職名別・男女別教員数	130
(7) 私立小中学校数・児童生徒数・学級数及び教員数	132
(8) 高等学校数及び学年別生徒数	132
(9) 都立高等学校卒業生数・進学率及び就職率	132
(10) 大学数・学生数及び教員数（国立）	133
(11) 専修学校数・生徒数及び教員数	133
学校保健統計調査	
(1) 児童・生徒の学年別男女別発育平均値	134
(2) 児童・生徒の疾病状況	136

7. 民生

生活保護世帯数・人員及び保護率	140
扶助種類別人員及び金額	140
労働力状態別被保護世帯数	141
老人医療の状況	141
介護保険	
(1) 介護保険適用状況	141
(2) 介護度別有効認定者数	142
(3) 保険給付状況	142
保育所数及び入所児童数	142
子ども手当・児童手当及び児童育成手当支給状況	143
乳幼児医療費助成状況	143
義務教育就学児医療費助成状況	144

国民健康保険	
(1) 国民健康保険加入状況	144
(2) 療養諸費負担状況	145
(3) 高額療養費負担状況	145
(4) その他の給付状況	145
(5) 国民健康保険税収納状況	146
(6) 診療費内訳、1人当たり医療費	146
(7) 特定健康診査実施状況	146
後期高齢者医療保険	
(1) 後期高齢者医療保険加入状況	147
(2) 健康診査実施状況	147
(3) 後期高齢者医療保険料収納状況	147
国民年金	
(1) 国民年金適用状況	147
(2) 国民年金(拠出)受給権者数	148
(3) 福祉年金受給権者数	148
保健センター休日・夜間診療状況	149
予防接種の状況	149
保健センター総合健康診査(人間ドック)利用状況	150
保健センター予防歯科利用状況	150
畜犬登録数、狂犬病予防注射状況及び廃犬数	150
咬傷件数	151
感染症・結核・食中毒発生数	151
医療施設数及び病床数	152
年齢階層別男女別死亡数	152
主要死因別死亡数	152
環境衛生関係施設数	153
酒類販売数量	154
テレビ契約数	154
市長への手紙及び陳情等	154
市民相談(専門相談)件数	155
公害苦情受理件数	155
可燃ごみ、不燃・粗大ごみ及びし尿の収集量	156
光化学スモッグ注意報・警報状況	156
たばこ消費量	156
公共施設利用状況	
(1) 市民会館利用状況	156
(2) 府中の森芸術劇場利用状況	157
(3) 府中グリーンプラザ利用状況	157
(4) 市政情報センター利用状況	157
(5) 文化センター利用状況	158
(6) 心身障害者福祉センター利用状況	158
(7) 教育センター利用状況	159
(8) 図書館利用状況	
ア) 登録者数	160
イ) 蔵書数	160
ウ) 貸出冊数	160
エ) 視聴覚資料貸出数	162
(9) 体育館利用状況(一般公開利用者)	162
(10) プール利用状況	162

(11) 庭球場利用状況	163
(12) 交通遊園利用状況	163
(13) その他の体育施設利用状況	164
(14) 郷土の森博物館利用状況	164
(15) 生涯学習センター利用状況	
ア) 学習施設	164
イ) 体育・宿泊施設	165
(16) 女性センター利用状況	
ア) 施設利用状況	165
イ) 女性問題相談件数	165
(17) 府中 NPO・ボランティア活動センター利用状況	165
(18) 国際交流サロン利用状況	166
(19) 美術館利用状況	166
(20) 市民聖苑利用状況	
ア) 火葬件数	166
イ) 式場利用件数	166
ウ) 法要室利用件数	167
エ) 霊安室利用件数	167
(21) 市民保養所利用状況	167
(22) 八ヶ岳府中山荘利用状況	167
1世帯当たり1か月間の用途別生計支出(都平均)	168
東京都区部消費者物価10大費目指数	169
国内企業物価指数(総平均・大類別・類別指数)	170

8. 建設・住居

着工住宅数	174
構造別着工建築物	174
公共賃貸住宅数	174
種類別道路の延長及び面積	175
道路(市内公道)の舗装状況	176
屋外広告物許可数及び手数料	176
公園	176
課税家屋の棟数・床面積	178
住宅・土地統計調査	
(1) 居住世帯の有無別住宅数及び住宅以外で人が居住する建物数	179
(2) 住宅の種類・構造、建築の時期別住宅数	179
(3) 住宅の建て方、構造、階数別住宅数	180
(4) 住宅の種類、専用住宅の所有の関係、建て方、高齢者等のための設備状況別住宅数	180
(5) 住宅の種類、住宅の所有の関係・建築の時期別住宅数	182
(6) 住宅の所有の関係、家族類型別オートロック式の共同住宅に住む普通世帯数	182
(7) 建物の構造、建て方、住宅の耐震改修工事の状況別持ち家数	183
(8) 住宅の建て方、世帯人員、1か月当たり家賃別借家に居住する主世帯数	184
(9) 住宅の所有の関係、別世帯となっている子の居住地別65歳以上の単身及び夫婦のみの普通世帯数	186

9. 職員・選挙

職員数	188
投票状況	
（1）衆議院（小選挙区選出）議員選挙	188
（2）衆議院（比例代表選出）議員選挙	188
（3）参議院（東京都選出）議員選挙	189
（4）参議院（比例代表選出）議員選挙	189
（5）最高裁判所裁判官国民審査	189
（6）東京都知事選挙	190
（7）東京都議会議員選挙	190
（8）府中市長選挙	190
（9）府中市議会議員選挙	191
選挙人名簿登録者数	191
農業委員会委員選挙人名簿登録者数	191

10. ガス・上下水道

上水道の配水状況	194
公共下水道普及状況	194
都市ガス用途別件数、消費量	195
都市ガス管延長及び販売量	195

11. 運輸・通信

道路交通量	198
駅別自転車利用状況	200
登録自動車台数	200
軽自動車及び二輪の小型自動車台数	202
郵便物取扱状況（1日平均）	202
郵便事業支店数及び郵便局数	202
市内私鉄の駅別乗降車人員	204
市内JR線の駅別乗車人員	206

12. 治安・消防

刑法犯の罪種別発生認知件数	208
行為別不良行為少年の補導数	208
交通事故発生件数及び死傷者数	210
歩行者側の事故原因による人身事故件数及び死傷者数	210
車両側の事故原因による人身事故件数及び死傷者数	211
曜日別時刻別人身事故発生件数	211
子どもの交通事故死傷者数	212
交通安全施設の設置状況	212
交通災害共済加入状況	212
消防現況	
（1）消防署	213
（2）消防団	213
（3）消防水利	213
防災事業の現況	213

火災発生件数	214
原因別火災発生状況	215
救急車出動件数	216

府 中 市 の 数 字

項目	数 値	期 日	掲載頁	項目	数 値	期 日	掲載頁
面積	29.34 km ²	23.10.1	2, 4, 5	市立小学校数	22 校	23. 5. 1	126他
降水量	1,428 mm	23 年 中	6~8	市立小学校児童数	13,278 人	23. 5. 1	122, 123
平均気温	15.3 ℃	23 年 中	6~8	市立中学校数	11 校	23. 5. 1	126他
住民基本台帳				市立中学校生徒数	5,593 人	23. 5. 1	124, 125
人口	247,454 人	24. 1. 1	15他	幼稚園数	20 園	23. 5. 1	129
0~14歳人口	34,495 人	24. 1. 1	22~25	幼稚園在園者数	4,297 人	23. 5. 1	129
15~64歳人口	166,399 人	24. 1. 1	22~25	私立小学校数	2 校	23. 5. 1	132
65歳以上人口	46,560 人	24. 1. 1	22~25	私立小学校児童数	864 人	23. 5. 1	132
世帯数	115,239 世帯	24. 1. 1	15他	私立中学校数	1 校	23. 5. 1	132
人口密度 (1km ² 当たり)	8,434 人	24. 1. 1	15他	私立中学校生徒数	580 人	23. 5. 1	132
外国人登録者数	4,279 人	24. 1. 1	40, 41	公立高等学校数	5 校	23. 5. 1	132
転入人口	14,576 人	23 年 中	42, 43	公立高等学校生徒数	3,909 人	23. 5. 1	132
転出人口	14,505 人	23 年 中	42, 43	私立高等学校数	1 校	23. 5. 1	132
出生数	2,310 人	23 年 中	42, 43	私立高等学校生徒数	887 人	23. 5. 1	132
死亡数	1,761 人	23 年 中	42, 43	大学校数	2 校	23. 5. 1	133
婚姻数	2,646 件	23 年 中	43	大学校学生数	10,293 人	23. 5. 1	133
離婚数	626 件	23 年 中	43	生活保護世帯数	3,211 世帯	22年度末	140
国勢調査人口	255,506 人	22.10.1	46他	介護保険被保険者数	46,327 人	23. 3. 31	141
一般会計歳入決算額	90,388 百万円	22 年 度	58, 59	保育所数	37 園	23. 3. 1	142
特別会計歳入決算額	135,677 百万円	22 年 度	58	保育所入所児童数	3,970 人	23. 3. 1	142
一般会計歳出決算額	87,619 百万円	22 年 度	58, 59	国民健康保険被保険者数	65,790 人	22年度末	144
特別会計歳出決算額	134,693 百万円	22 年 度	58	国民年金被保険者数	60,009 人	22年度末	147
市税収入	47,551 百万円	22 年 度	61	畜犬登録数	8,969 頭	22 年 度	150
農林業センサス				病院・診療所数	200 施設	22年度末	152, 153
農家数	365 戸	22. 2. 1	68	可燃ごみ収集量	37,580 トン	22 年 度	156
基幹の農業従事者数	353 人	22. 2. 1	69	不燃・粗大ごみ収集量	4,715 トン	22 年 度	156
農業経営体数	195 経営体	22. 2. 1	70	し尿収集量	499 K ³	22 年 度	156
事業所・企業統計調査				たばこ消費量	356,531 千本	22 年 度	156
事業所数	7,750 事業所	18.10.1	76他	図書館蔵書数	1,332 千冊	23. 3. 31	160, 161
従業者数	110,460 人	18.10.1	76他	図書貸出冊数	2,217 千冊	22 年 度	160, 161
経済センサス基礎調査				着工住宅数 (新設)	2,380 戸	22 年 中	174, 175
事業所数	8,249 事業所	21. 7. 1	84他	公共賃貸住宅数	6,910 戸	22年度末	174, 175
従業者数	124,322 人	21. 7. 1	84他	道路総延長	471,175 m	23. 4. 1	175
工業統計調査				公園数	352 か所	23. 3. 31	176, 177
事業所数	138 事業所	22.12.31	107他	職員数	1,257 人	23. 4. 1	188
従業者数	11,949 人	22.12.31	107他	選挙人名簿登録者数	202,666 人	23. 9. 2	191
製造品出荷額等	785,527 百万円	22.12.31	107他	登録自動車台数	67,931 台	23. 3. 31	200, 201
商業統計調査				刑法犯の発生認知件数	2,721 件	23 年 中	208, 209
事業所数	1,703 事業所	19. 6. 1	112他	交通人身事故発生件数	831 件	23 年 中	210
従業者数	15,558 人	19. 6. 1	112他	火災発生件数	107 件	23 年 中	214, 215
年間販売額	567,281 百万円	19. 6. 1	112他	救急車出動件数	11,896 件	23 年 中	216, 217

絵で見る府中

出生
1日に6.3人



死亡
1日に4.8人

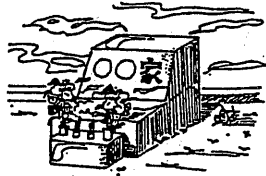

婚姻
1日に7.2組



離婚
1日に1.7組



転入
1日に39.9人

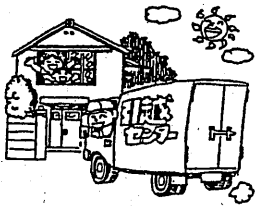

転出
1日に39.7人

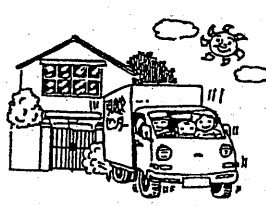

人口密度
1km²に8,434人



世帯員
1世帯に2.15人



可燃ごみ
1日に103.0t



し尿処理量
1日1.4キロリットル

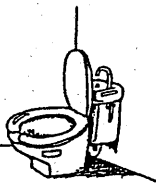

ガス使用量
1日1世帯2.12m³

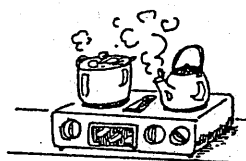

水道
1日1人0.28m³



交通人身事故
1日に2.3件

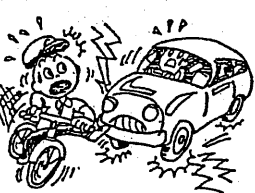

火災
3.4日に1件



犯罪
1日に7.5件

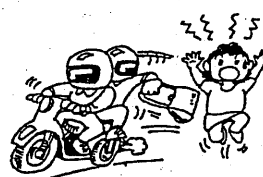

救急出動
1日に32.6回

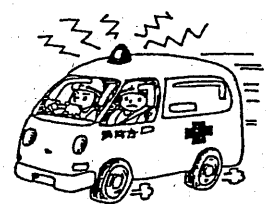

市の予算
市民1人当たり
349,029円

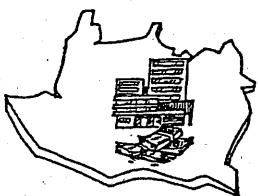

市税
市民1人当たり
189,419円



市職員
1人当たり市民200人



消防職員
1人当たり市民950人



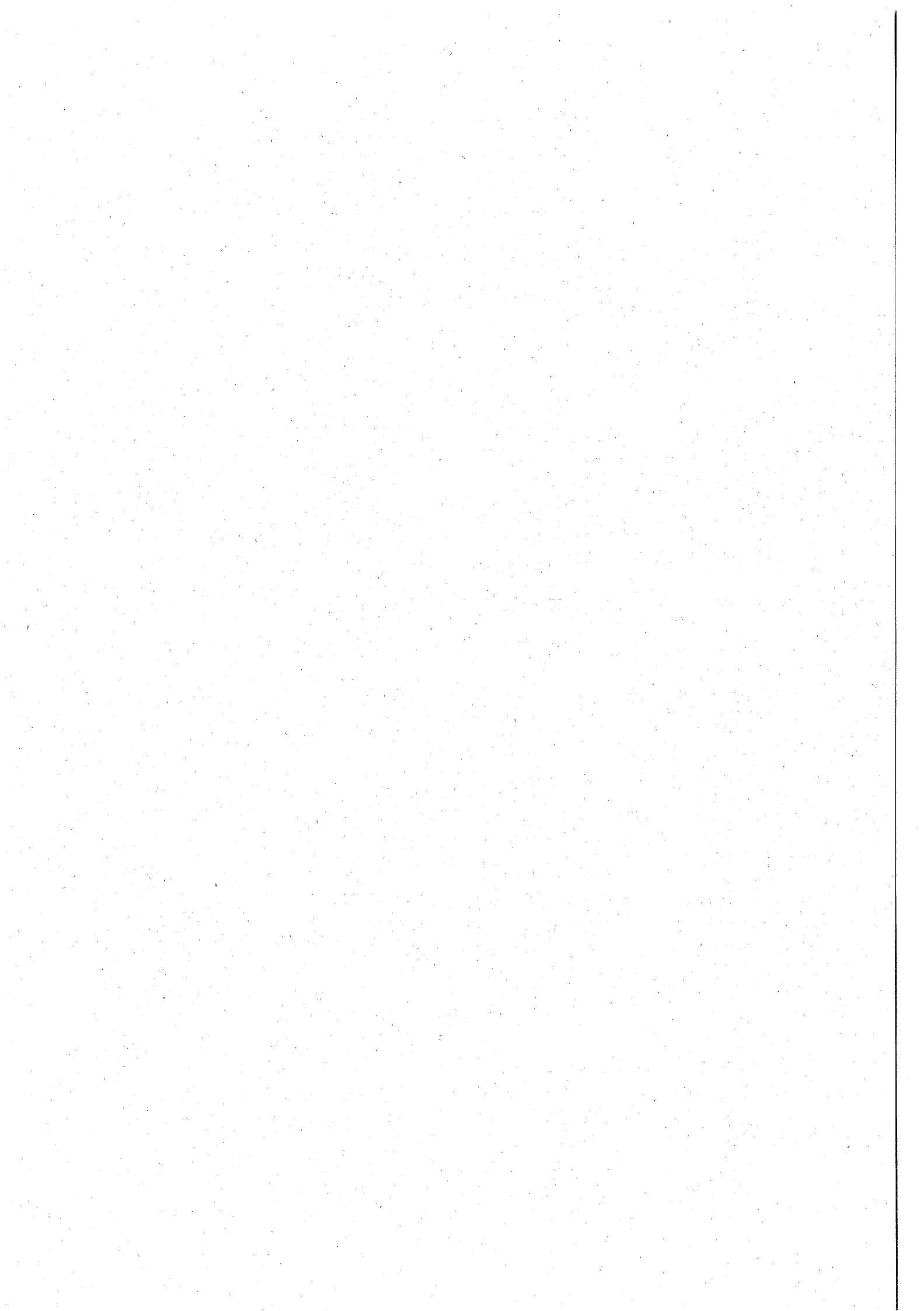

1. 地勢・面積・気象

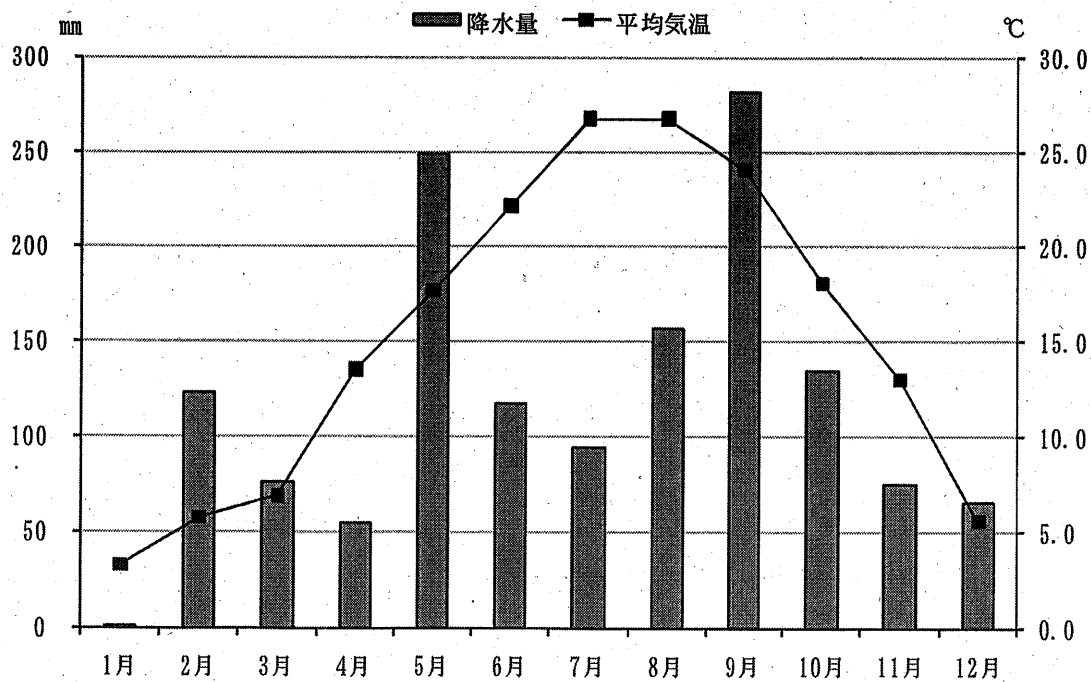

月別降水量及び平均気温 (平成 23 年)

歴史・沿革

西暦645年、大化の改新により武蔵国の国府が置かれ、早くから政治、経済、文化の中心地として栄えてきました。鎌倉時代末期は合戦の舞台となり、江戸時代には甲州街道の宿場町として栄え、明治以降は郡役所の所在地としてのにぎわいを見せてきました。昭和29年4月、府中町、多磨村及び西府村の1町2村が合併し、人口5万人の府中市が発足しました。この間、社会経済の大きな変化の中で、人口の急激な増加、急速な都市化のために、多くの課題を抱えながらも、このまちに住む市民一人ひとりが力を合わせて、困難を克服し、現在では人口25万人を擁する首都東京の近郊都市として、発展を続けています。

市の位置・地勢

府中市は、東京都のほぼ中央に位置し、副都心新宿から西方約22kmの距離にあります。

面積は29.34km²で、その広がり東西8.75km、南北6.70km。

市の南端には多摩川が流れ、ここから北へ約1.7kmにわたって海拔40mの平坦地が広がり、これより東西に走る平均高度6~7mの崖線から北へ約2.5kmにわたって立川段丘が広がっています。

この段丘は西端で海拔70m、東端が海拔40mで、市内で最も高いところは、武蔵台3丁目で海拔約80mです。

市の中心はおおむね東経139度28分52秒、北緯35度39分56秒にあり、東は調布市、西は国立市、南は多摩市および稲城市、北は小金井市および国分寺市に接しています。

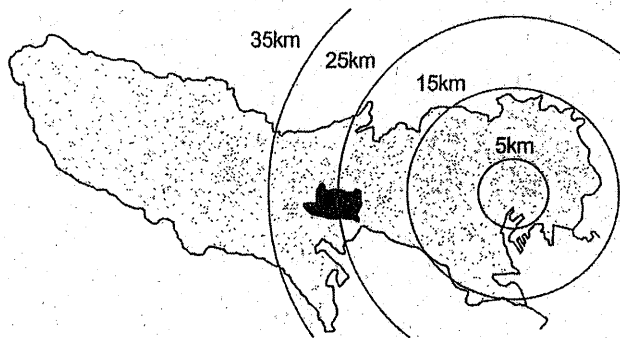

面積

(23.10.1)

区分	面積 (km ²)
全 国	377,954.84
東 京 都	2,103.97
府 中 市	29.34

資料：国土交通省「全国都道府県市区町村別面積調」

町 丁 別

町丁名	面積	千分比	町丁名	面積	千分比	町丁名	面積	千分比
	km ²	0/00	3丁目	0.12		3丁目	0.10	
総 数	29.34	1000.0	4丁目	0.18		緑 町	0.42	14.3
多 磨 町	1.68	57.1	5丁目	0.20		1丁目	0.18	
1丁目	0.17		6丁目	0.39		2丁目	0.14	
2丁目	0.28		若 松 町	1.25	42.5	3丁目	0.10	
3丁目	0.16		1丁目	0.26		宮 町	0.27	9.2
4丁目	1.07		2丁目	0.34		1丁目	0.09	
朝 日 町	1.01	34.4	3丁目	0.22		2丁目	0.06	
1丁目	0.15		4丁目	0.24		3丁目	0.12	
2丁目	0.10		5丁目	0.19		八 幡 町	0.36	12.2
3丁目	0.76		浅 間 町	0.98	33.3	1丁目	0.10	
紅 葉 丘	0.68	23.1	1丁目	0.61		2丁目	0.16	
1丁目	0.27		2丁目	0.10		3丁目	0.10	
2丁目	0.18		3丁目	0.12		清 水 が 丘	0.45	15.3
3丁目	0.23		4丁目	0.15		1丁目	0.09	
白 糸 台	1.41	48.0	天 神 町	0.51	17.4	2丁目	0.17	
1丁目	0.35		1丁目	0.14		3丁目	0.19	
2丁目	0.22		2丁目	0.11		日 吉 町	0.71	24.1
3丁目	0.26		3丁目	0.13		是 政	2.07	71.1
4丁目	0.22		4丁目	0.13		1丁目	0.26	
5丁目	0.17		新 町	0.73	24.8	2丁目	0.21	
6丁目	0.19		1丁目	0.31		3丁目	0.26	
押 立 町	1.36	47.3	2丁目	0.29		4丁目	0.59	
1丁目	0.21		3丁目	0.13		5丁目	0.25	
2丁目	0.17		幸 町	0.53	18.0	6丁目	0.50	
3丁目	0.13		1丁目	0.13		矢 崎 町	0.49	16.7
4丁目	0.20		2丁目	0.13		1丁目	0.12	
5丁目	0.65		3丁目	0.27		2丁目	0.09	
小 柳 町	1.18	40.5	府 中 町	0.40	13.6	3丁目	0.12	
1丁目	0.09		1丁目	0.14		4丁目	0.08	
2丁目	0.20		2丁目	0.16				

資料：税務管財部管財課

面積

町丁名	面積	千分比	町丁名	面積	千分比	町丁名	面積	千分比
5丁目	0.08		2丁目	0.15		4丁目	0.08	
南 町	1.40	47.6	3丁目	0.09		5丁目	0.10	
1丁目	0.15		4丁目	0.27		住吉町	1.08	36.7
2丁目	0.13		栄 町	0.58	19.7	1丁目	0.18	
3丁目	0.17		1丁目	0.25		2丁目	0.28	
4丁目	0.29		2丁目	0.14		3丁目	0.25	
5丁目	0.33		3丁目	0.19		4丁目	0.15	
6丁目	0.33		武蔵台	0.86	29.3	5丁目	0.22	
本 町	0.52	17.7	1丁目	0.24		四谷	1.90	64.6
1丁目	0.13		2丁目	0.42		1丁目	0.28	
2丁目	0.16		3丁目	0.20		2丁目	0.27	
3丁目	0.11		北山町	0.35	11.9	3丁目	0.50	
4丁目	0.12		1丁目	0.05		4丁目	0.22	
片 町	0.27	9.2	2丁目	0.13		5丁目	0.40	
1丁目	0.08		3丁目	0.10		6丁目	0.23	
2丁目	0.10		4丁目	0.07		日新町	0.85	28.9
3丁目	0.09		西原町	0.45	15.3	1丁目	0.30	
宮西町	0.22	7.5	1丁目	0.10		2丁目	0.11	
1丁目	0.06		2丁目	0.13		3丁目	0.11	
2丁目	0.04		3丁目	0.10		4丁目	0.13	
3丁目	0.05		4丁目	0.12		5丁目	0.20	
4丁目	0.03		東芝町	0.76	25.9	本宿町	0.55	18.7
5丁目	0.04		美好町	0.60	20.4	1丁目	0.15	
寿 町	0.33	11.2	1丁目	0.12		2丁目	0.10	
1丁目	0.08		2丁目	0.22		3丁目	0.12	
2丁目	0.19		3丁目	0.26		4丁目	0.18	
3丁目	0.06		分梅町	0.55	18.7	西府町	0.66	22.5
日鋼町	0.25	8.5	1丁目	0.10		1丁目	0.14	
晴見町	0.67	22.8	2丁目	0.13		2丁目	0.13	
1丁目	0.16		3丁目	0.14		3丁目	0.19	
						4丁目	0.13	
						5丁目	0.07	

地 目 別 土 地 面

年次	総数	宅地	田	畑	山林	原野
平成19	2,934	1,627.1	58.9	120.3	0.1	0.5
20	2,934	1,630.2	57.9	118.3	0.1	0.5
21	2,934	1,636.2	56.4	114.8	0.0	0.5
22	2,934	1,640.2	55.8	111.2	0.0	0.5
23	2,934	1,644.8	54.5	108.5	0.0	0.5

資料：税務管財部資産税課「固定資産概要調書」

地 目 別 土 地 面 積 (固 定 資 産)

年次	総数	宅地				
		総数	商業地	工業地	住宅地	その他
平成19	1,517.27	1,266.35	28.96	203.94	1,033.45	—
20	1,519.58	1,272.05	29.64	205.94	1,036.47	—
21	1,517.81	1,276.30	29.65	206.26	1,040.39	—
22	1,516.65	1,279.05	29.74	206.89	1,042.42	—
23	1,516.30	1,282.85	29.71	207.31	1,045.83	—

注. 1) 雑種地とは、宅地、田、畑、山林、原野、池沼以外の土地で、野球場、テニスコート、ゴルフ

2) 免税点未満とは、同一の者の所有に係る土地に対して課する固定資産税の課税標準となるべ

資料：税務管財部資産税課「固定資産概要調書」

降 水 、 気 温 、 風 速 、

年次	降 水							平均気温 ℃
	総量 mm	最大日量 mm			最大1時間降水量 mm			
		降水量	月	日	降水量	月	日	
平成19	1,336	83	10	27	46	7	29	15.8
20	1,994	123	8	29	59	8	29	15.4
21	1,566	131	10	8	40	10	8	15.6
22	1,714	99	9	23	42	9	28	15.8
23	1,428	157	9	21	24	9	21	15.3

資料：東京管区気象台

積

(単位：ヘクタール) (各年1.1)

雑種地	その他
219.6	907.5
219.6	907.4
218.6	907.5
219.4	906.9
219.2	906.5

税の対象となる評価面積)

(単位：ヘクタール) (各年1.1)

田	畑	山林	原野	池沼	雑種地	免税点未満
53.49	105.75	0.05	-	-	87.82	3.81
52.64	103.66	0.05	-	-	87.39	3.79
51.05	100.12	-	-	-	86.31	4.03
50.78	96.28	-	-	-	86.92	3.62
49.40	93.69	-	-	-	86.38	3.98

フ場、運動場、高圧鉄塔敷地、軌道用地等をいう。
 き額が30万円に満たないものである。

日照時間 (府中市)

気 温						平均風速	年間日照時間
最 高 気 温			最 低 気 温				
気 温	月	日	気 温	月	日		
℃			℃			m/s	時間
38.2	8	16	-3.0	2	5	1.5	2,021.4
37.4	8	15	-5.5	2	14	1.6	1,863.0
34.6	7	15	-5.8	1	16	1.7	1,793.9
37.2	[8 9	16	-5.2	1	14	1.8	2,016.2
		4					
37.2	8	18	-6.8	1	17	1.8	2,073.5

平均気温（府中市）

（単位：℃）

年次	平均	1月	2月	3月	4月	5月	6月	7月	8月	9月	10月	11月	12月
平成19	15.8	6.0	7.3	9.9	12.9	18.8	22.5	23.8	28.3	24.3	17.7	11.6	7.0
20	15.4	4.5	4.2	10.0	14.1	17.7	20.7	26.6	26.2	23.4	18.0	11.6	7.9
21	15.6	5.3	6.7	8.9	14.7	19.2	21.9	25.5	26.1	22.3	17.4	11.9	7.6
22	15.8	5.0	5.4	8.3	11.7	18.1	22.9	27.2	28.7	24.3	17.9	11.6	7.9
23	15.3	3.3	5.8	6.9	13.5	17.7	22.2	26.8	26.8	24.1	18.1	13.0	5.6

資料：東京管区気象台

降水量（府中市）

（単位：mm）

年次	総量	1月	2月	3月	4月	5月	6月	7月	8月	9月	10月	11月	12月
平成19	1,336	50	44	67	126	99	64	321	35	268	140	40	82
20	1,994	17	42	99	250	302	214	78	424	281	134	78	78
21	1,566	165	44	93	147	204	161	96	148	23	299	122	68
22	1,714	9	104	155	196	128	112	59	51	432	199	96	177
23	1,428	1	123	76	55	249	118	94	157	282	135	75	66

資料：東京管区気象台

2. 人口

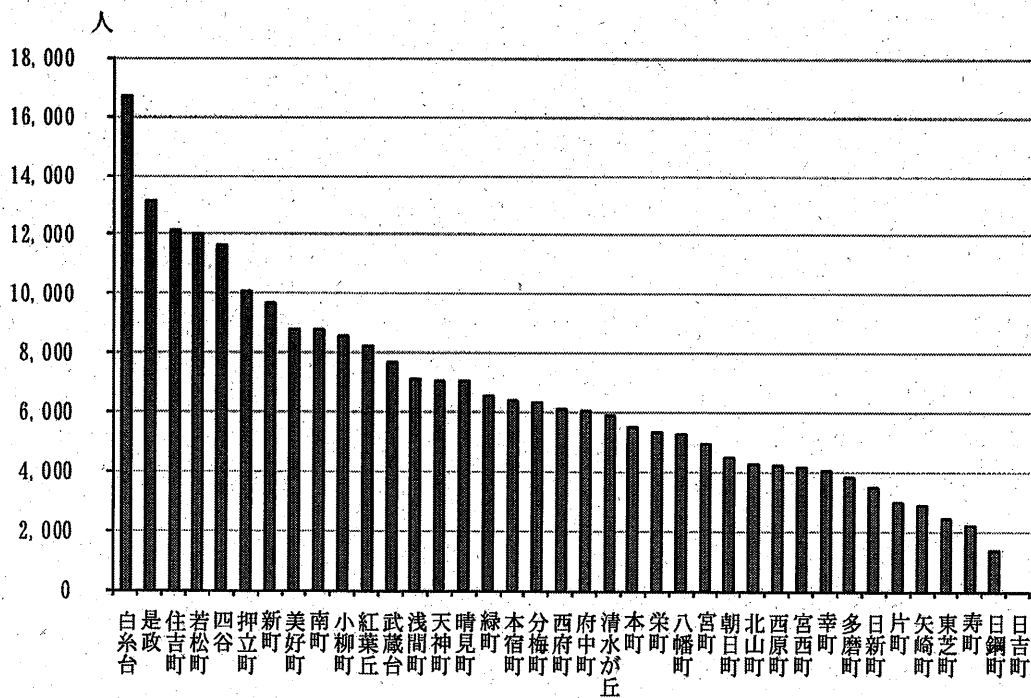

住民基本台帳による町別人口 (平成 24 年 1 月 1 日)

人 口 及 び

年次	世帯数	人 口			人 口 の 対前年増加		説 明
		総 数	男	女	実 数	率	
						%	
昭和 5	3,087	16,558	8,720	7,838	420	2.6	国勢調査(10月1日)
10	3,675	22,104	12,861	9,243	5,546	33.5	" (")
15	4,308	26,110	15,132	10,978	4,006	18.1	" (")
20	...	34,926	18,198	16,728	8,816	33.8	人口調査(11月1日)
21	7,155	35,673	18,656	17,017	747	2.1	" (4月26日)
22	7,897	40,987	22,602	18,385	5,314	14.9	国勢調査(10月1日)
25	8,572	45,295	24,845	20,450	4,308	10.5	" (")
29	10,815	50,209	25,435	24,774	4,914	10.8	食料配給台帳人口(4月1日)
30	11,708	58,937	31,554	27,383	8,728	17.4	国勢調査(10月1日)
35	18,705	82,098	43,076	39,022	23,161	39.3	" (")
36	21,083	89,028	46,398	42,630	6,930	8.4	推計人口(10月1日)
37	23,948	97,139	50,918	46,221	8,111	9.1	" (")
38	27,215	106,362	55,847	50,515	9,223	9.5	" (")
39	30,427	115,780	60,781	54,999	9,418	8.9	" (")
40	32,728	126,519	66,397	60,122	10,739	9.3	国勢調査(10月1日)
41	36,036	135,949	71,278	64,671	9,430	7.5	推計人口(10月1日)
42	38,547	142,614	74,867	67,747	6,665	4.9	" (")
43	41,643	151,978	79,702	72,276	9,364	6.6	" (")
44	43,915	158,452	83,125	75,327	6,474	4.3	" (")
45	45,324	163,173	85,872	77,301	4,721	3.0	国勢調査(10月1日)
46	49,082	169,881	89,800	80,081	6,708	4.1	推計人口(10月1日)
47	50,461	174,042	91,678	82,364	4,161	2.5	" (")
48	51,845	177,907	93,414	84,493	3,865	2.2	" (")
49	53,916	181,491	95,417	86,074	3,584	2.0	" (")
50	55,120	182,474	95,975	86,499	983	0.5	国勢調査(10月1日)
51	55,930	184,826	97,132	87,694	2,352	1.3	推計人口(10月1日)
52	56,684	186,533	97,979	88,554	1,707	0.9	" (")
53	57,223	187,105	98,371	88,734	572	0.3	" (")
54	58,680	190,048	99,951	90,097	2,943	1.6	" (")
55	67,529	192,198	101,546	90,652	2,150	1.1	国勢調査(10月1日)
56	68,760	193,731	102,449	91,282	1,533	0.8	推計人口(10月1日)
57	70,181	195,214	103,328	91,886	1,483	0.8	" (")
58	71,438	196,850	104,105	92,745	1,636	0.8	" (")
59	73,148	199,996	105,802	94,194	3,146	1.6	" (")
60	72,999	201,972	107,021	94,951	1,976	1.0	国勢調査(10月1日)

世 帯 数 の 推 移

年 次	世帯数	人 口			人 口 の 対前年増加		説 明
		総 数	男	女	実 数	率	
昭和 6 1	74,951	205,135	108,842	96,293	3,163	1.6	推計人口 (10月1日)
6 2	76,730	206,591	109,888	96,703	1,456	0.7	" (")
6 3	77,678	207,304	110,404	96,900	713	0.3	" (")
平成 元	79,122	208,334	110,996	97,338	1,030	0.5	" (")
2	81,245	209,396	111,563	97,833	-1,062	0.5	国勢調査 (10月1日)
3	83,022	211,287	112,442	98,845	1,891	0.9	推計人口 (10月1日)
4	84,992	213,428	113,374	100,054	2,141	1.0	" (")
5	86,446	214,862	114,072	100,790	1,434	0.7	" (")
6	87,247	215,353	113,927	101,426	491	0.2	" (")
7	88,036	216,211	114,001	102,210	858	0.4	国勢調査 (10月1日)
8	89,621	218,682	115,095	103,587	2,471	1.1	推計人口 (10月1日)
9	91,316	220,927	116,076	104,851	2,245	1.0	" (")
1 0	92,972	223,280	117,224	106,056	2,353	1.1	" (")
1 1	94,484	224,894	117,950	106,944	1,614	0.7	" (")
1 2	96,424	226,769	118,626	108,143	1,875	0.8	国勢調査 (10月1日)
1 3	99,239	231,725	121,195	110,530	4,956	2.2	推計人口 (10月1日)
1 4	101,350	234,664	122,640	112,024	2,939	1.3	" (")
1 5	103,153	237,163	123,854	113,309	2,499	1.1	" (")
1 6	105,427	241,359	125,511	115,848	4,196	1.8	" (")
1 7	107,695	245,623	127,575	118,048	4,264	1.8	国勢調査 (10月1日)
1 8	109,246	247,163	128,109	119,054	1,540	0.6	推計人口 (10月1日)
1 9	110,236	248,750	128,561	120,189	1,587	0.6	" (")
2 0	111,835	250,988	129,413	121,575	2,238	0.9	" (")
2 1	113,918	254,007	131,118	122,889	3,019	1.2	" (")
2 2	115,166	255,506	131,558	123,948	1,499	0.6	国勢調査 (10月1日)
2 3	115,266	255,801	131,267	124,534	295	0.1	推計人口 (10月1日)

注. 昭和56年から平成21年までの推計人口は、公表された国勢調査人口で過去の推計人口を遡及補正した数値である。

資料：東京都総務局統計部人口統計課「東京都の人口」

東京都の人口(推計)

(23.10.1)

地域	人口			人口総数 に対する 割合	面積 km ²	人口密度 (1 km ² 当たり)	(参考) 世帯数
	総数	男	女				
総数	13,186,562	6,519,585	6,666,977	100.00	2,187.65	6,028	6,437,463
区部	8,966,679	4,418,812	4,547,867	68.00	621.98	14,416	4,572,621
市部	4,133,678	2,057,299	2,076,379	31.35	783.93	5,273	1,830,045
群部	58,523	29,119	29,404	0.44	375.96	156	21,075
島部	27,682	14,355	13,327	0.21	405.78	68	13,722
区部	8,966,679	4,418,812	4,547,867	68.00	621.98	14,416	4,572,621
千代田区	47,751	23,692	24,059	0.36	11.64	4,102	26,127
中央区	126,082	60,532	65,550	0.96	10.18	12,385	69,957
港区	206,486	96,850	109,636	1.57	20.34	10,152	111,976
新宿区	324,935	161,396	163,539	2.46	18.23	17,824	196,805
文京区	208,636	99,686	108,950	1.58	11.31	18,447	112,973
台東区	177,570	93,113	84,457	1.35	10.08	17,616	97,088
墨田区	247,847	123,576	124,271	1.88	13.75	18,025	121,802
江東区	465,527	230,616	234,911	3.53	39.94	11,656	217,927
品川区	367,433	181,115	186,318	2.79	22.72	16,172	198,058
目黒区	268,937	125,838	143,099	2.04	14.70	18,295	138,627
大田区	694,615	348,433	346,182	5.27	59.46	11,682	347,616
世田谷区	880,962	421,008	459,954	6.68	58.08	15,168	451,317
渋谷区	206,250	98,323	107,927	1.56	15.11	13,650	125,328
中野区	313,327	156,696	156,631	2.38	15.59	20,098	185,013
杉並区	549,209	263,371	285,838	4.16	34.02	16,144	302,798
豊島区	286,329	144,442	141,887	2.17	13.01	22,008	167,483
北区	333,769	165,221	168,548	2.53	20.59	16,210	172,991
荒川区	204,003	101,078	102,925	1.55	10.20	20,000	96,762
板橋区	535,193	264,903	270,290	4.06	32.17	16,636	273,744
練馬区	716,584	350,254	366,330	5.43	48.16	14,879	338,041
足立区	684,624	344,350	340,274	5.19	53.20	12,869	316,838
葛飾区	442,550	221,917	220,633	3.36	34.84	12,702	198,406
江戸川区	678,060	342,402	335,658	5.14	49.86	13,599	304,944

東 京 都 の 人 口 (推 計) (続)

(23. 10. 1)

地 域	人 口			人口総数 に対する合 割	面 積 km ²	人口密度 (1 km ² 当たり)	(参 考) 世帯数
	総 数	男	女				
市 部	4, 133, 678	2, 057, 299	2, 076, 379	31. 35	783. 93	5, 273	1, 830, 045
八王子市	581, 780	294, 108	287, 672	4. 41	186. 31	3, 123	252, 481
立川市	179, 930	89, 559	90, 371	1. 36	24. 38	7, 380	81, 524
武蔵野市	138, 718	66, 287	72, 431	1. 05	10. 73	12, 928	71, 238
三鷹市	186, 122	91, 884	94, 238	1. 41	16. 50	11, 280	90, 269
青梅市	139, 267	69, 603	69, 664	1. 06	103. 26	1, 349	53, 065
府中市	255, 801	131, 267	124, 534	1. 94	29. 34	8, 719	115, 266
昭島市	112, 272	56, 159	56, 113	0. 85	17. 33	6, 478	47, 545
調布市	224, 339	111, 114	113, 225	1. 70	21. 53	10, 420	108, 504
町田市	427, 491	209, 593	217, 898	3. 24	71. 63	5, 968	181, 676
小金井市	119, 648	60, 029	59, 619	0. 91	11. 33	10, 560	58, 268
小平市	187, 037	92, 801	94, 236	1. 42	20. 46	9, 142	82, 227
日野市	180, 873	91, 596	89, 277	1. 37	27. 53	6, 570	81, 005
東村山市	153, 712	75, 457	78, 255	1. 17	17. 17	8, 952	64, 346
国分寺市	119, 953	59, 513	60, 440	0. 91	11. 48	10, 449	57, 490
国立市	75, 493	37, 526	37, 967	0. 57	8. 15	9, 263	35, 812
福生市	59, 340	29, 766	29, 574	0. 45	10. 24	5, 795	27, 006
狛江市	78, 511	38, 689	39, 822	0. 60	6. 39	12, 287	39, 129
東大和市	83, 555	41, 284	42, 271	0. 63	13. 54	6, 171	34, 200
清瀬市	74, 280	35, 618	38, 662	0. 56	10. 19	7, 289	31, 221
東久留米市	115, 878	57, 177	58, 701	0. 88	12. 92	8, 969	49, 198
武蔵村山市	70, 344	35, 092	35, 252	0. 53	15. 37	4, 577	27, 132
多摩市	146, 693	72, 420	74, 273	1. 11	21. 08	6, 959	64, 080
稲城市	85, 605	43, 692	41, 913	0. 65	17. 97	4, 764	35, 223
羽村市	56, 875	29, 077	27, 798	0. 43	9. 91	5, 739	23, 617
あきる野市	80, 982	40, 453	40, 529	0. 61	73. 34	1, 104	29, 809
西東京市	199, 179	97, 535	101, 644	1. 51	15. 85	12, 566	88, 714

東京都の人口（推計）（続）

(23.10.1)

地 域	人 口			人口総数 に対する合 割	面 積 km ²	人口密度 (1 km ² 当たり)	(参 考) 世帯数
	総 数	男	女				
群 部	58,523	29,119	29,404	0.44	375.96	156	21,075
瑞 穂 町	33,319	16,753	16,566	0.25	16.83	1,980	12,406
日 の 出 町	16,816	8,282	8,534	0.13	28.08	599	5,555
檜 原 村	2,497	1,217	1,280	0.02	105.42	24	929
奥 多 摩 町	5,891	2,867	3,024	0.04	225.63	26	2,185
島 部	27,682	14,355	13,327	0.21	405.78	68	13,722
大 島 支 庁	13,449	6,725	6,724	0.10	141.88	95	6,349
大 島 町	8,397	4,216	4,181	0.06	91.06	92	4,115
利 島 村	341	202	139	0.00	4.12	83	209
新 島 村	2,834	1,363	1,471	0.02	27.83	102	1,235
神 津 島 村	1,877	944	933	0.01	18.87	99	790
三 宅 支 庁	3,021	1,686	1,335	0.02	76.08	40	1,782
三 宅 村	2,672	1,496	1,176	0.02	55.50	48	1,583
御 蔵 島 村	349	190	159	0.00	20.58	17	199
八 丈 支 庁	8,371	4,156	4,215	0.06	83.41	100	4,212
八 丈 町	8,168	4,030	4,138	0.06	72.62	112	4,083
青 ケ 島 村	203	126	77	0.00	5.98	34	129
小 笠 原 支 庁	2,841	1,788	1,053	0.02	104.41	27	1,379
小 笠 原 村	2,841	1,788	1,053	0.02	104.41	27	1,379

注. 1) 面積は、総務局行政部長通知「東京都区市町村別の面積について」による平成22年10月1日現在の数値である。

2) 人口総数に対する割合は、四捨五入しているため個々の数を合計しても必ずしも総数に一致しない。

資料：東京都総務局統計部人口統計課「東京都の人口（推計）」

住 民 基 本 台 帳 人 口

(1) 住民基本台帳による世帯と人口

(各年1.1)

年 次	世帯数	人 口			前年に対する増加			世帯当たり 人口	人口密度 (1km ² あたり)
		総 数	男	女	世帯数	人 口	増加率 %		
昭和 2 9	10,714	49,720	25,276	24,444	4.64	1,709
3 0	10,906	54,110	28,078	26,032	192	4,390	8.8	4.96	1,839
3 1	11,853	58,367	30,143	28,224	947	4,257	7.9	4.92	1,983
3 2	13,575	61,451	31,936	29,515	1,722	3,084	5.3	4.53	2,047
3 3	14,159	63,942	32,099	31,843	584	2,491	4.1	4.52	2,130
3 4	15,264	67,812	35,073	32,739	1,105	3,870	6.1	4.44	2,263
3 5	16,656	72,710	37,198	35,512	1,392	4,898	7.2	4.37	2,427
3 6	19,351	80,183	40,723	39,460	2,695	7,473	10.3	4.14	2,676
3 7	23,447	87,867	44,795	43,072	4,096	7,684	9.6	3.75	3,933
3 8	26,751	96,301	49,207	47,094	3,304	8,483	9.6	3.60	3,214
3 9	30,320	105,528	53,911	51,617	3,569	9,227	9.6	3.48	3,522
4 0	34,823	115,824	59,719	56,105	4,503	10,296	9.8	3.33	3,866
4 1	38,638	125,353	64,720	60,633	3,815	9,529	8.2	3.24	4,198
4 2	43,073	135,657	70,219	65,438	4,435	10,304	8.2	3.15	4,543
4 3	44,408	140,514	72,453	68,061	1,335	4,857	3.6	3.16	4,706
4 4	48,601	147,821	76,334	71,487	4,193	7,307	5.2	3.04	4,950
4 5	51,202	153,419	79,140	74,279	2,601	5,598	3.8	3.00	5,138
4 6	54,605	160,212	83,096	77,116	3,403	6,793	4.4	2.93	5,365
4 7	57,219	164,690	85,509	79,181	2,614	4,478	2.8	2.88	5,515
4 8	58,943	169,498	87,714	81,784	1,724	4,808	2.9	2.88	5,676
4 9	60,682	172,912	89,431	83,481	1,739	3,414	2.0	2.85	5,790
5 0	62,180	176,674	91,471	85,203	1,498	3,762	2.2	2.84	5,916
5 1	63,207	179,283	92,623	86,660	1,027	2,609	1.5	2.84	6,004
5 2	63,846	181,055	93,469	87,586	639	1,772	1.0	2.84	6,063
5 3	64,714	183,107	94,495	88,612	868	2,052	1.1	2.83	6,132
5 4	65,136	183,157	94,662	88,495	422	50	0.0	2.81	6,134
5 5	66,539	186,025	96,189	89,836	1,403	2,868	1.6	2.80	6,230
5 6	67,301	186,592	96,551	90,041	762	567	0.3	2.77	6,249
5 7	68,659	188,622	97,798	90,824	1,358	2,030	1.1	2.75	6,317
5 8	69,879	190,026	98,660	91,366	1,220	1,404	0.7	2.72	6,364

資料：市民生活部総合窓口課

(1) 住民基本台帳による世帯と人口 (続)

(各年1.1)

年 次	世帯数	人 口			前年に対する増加			世帯当たり 人口	人口密度 (1km ² 当たり)
		総 数	男	女	世帯数	人 口	増加率		
							%		
昭和 5 9	71,420	192,814	100,099	92,715	1,541	2,788	1.5	2.70	6,457
6 0	73,017	195,412	101,648	93,764	1,597	2,598	1.3	2.68	6,544
6 1	74,601	197,777	103,136	94,641	1,584	2,365	1.2	2.65	6,623
6 2	76,689	200,820	105,000	95,820	2,088	3,043	1.5	2.62	6,725
6 3	78,241	202,236	105,978	96,258	1,552	1,416	0.7	2.58	6,773
6 4	79,382	203,050	106,547	96,503	1,141	814	0.4	2.56	6,800
平成 2	80,871	204,323	107,157	97,166	1,489	1,273	0.6	2.53	6,952
3	82,472	205,306	107,697	97,609	1,601	983	0.5	2.49	6,983
4	84,094	206,625	108,253	98,372	1,622	1,319	0.6	2.46	7,028
5	86,078	208,857	109,277	99,580	1,984	2,232	1.1	2.43	7,119
6	87,436	209,846	109,799	100,047	1,358	989	0.5	2.40	7,152
7	88,489	210,791	109,982	100,809	1,053	945	0.5	2.38	7,184
8	89,468	211,650	110,162	101,488	979	859	0.4	2.37	7,214
9	90,957	213,552	110,816	102,736	1,489	1,902	0.9	2.35	7,279
1 0	92,507	215,389	111,504	103,885	1,550	1,837	0.9	2.33	7,341
1 1	94,149	217,523	112,480	105,043	1,642	2,134	1.0	2.31	7,414
1 2	95,738	219,073	113,070	106,003	1,589	1,550	0.7	2.29	7,467
1 3	97,121	220,699	113,589	107,110	1,383	1,626	0.7	2.27	7,522
1 4	99,669	224,866	115,777	109,089	2,548	4,167	1.9	2.26	7,664
1 5	101,450	227,095	116,838	110,257	1,781	2,229	1.0	2.24	7,740
1 6	103,552	229,793	118,194	111,599	2,102	2,698	1.2	2.22	7,832
1 7	105,593	233,178	119,511	113,667	2,041	3,385	1.5	2.21	7,947
1 8	107,754	237,030	121,239	115,791	2,161	3,852	1.7	2.20	8,079
1 9	108,972	238,334	121,793	116,541	1,218	1,304	0.6	2.19	8,123
2 0	110,283	239,928	122,399	117,529	1,311	1,594	0.7	2.18	8,178
2 1	111,716	241,930	123,141	118,789	1,433	2,002	0.8	2.17	8,246
2 2	113,743	244,834	124,892	119,942	2,027	2,904	1.2	2.15	8,345
2 3	114,783	246,667	125,754	120,913	1,040	1,833	0.7	2.15	8,407
2 4	115,239	247,454	125,819	121,635	456	787	0.3	2.15	8,434

(2) 町丁別世帯数及び男女別人口

(24. 1. 1)

地 域	世 帯 数	人 口			前年との増減		人口密度 (1km ² 当たり)
		総 数	男	女	世 帯 数	人 口	
総 数	115, 239	247, 454	125, 819	121, 635	456	787	8, 434
多 磨 町	1, 654	3, 808	1, 932	1, 876	6	-18	2, 267
1 丁目	786	1, 809	883	926	-18	-42	10, 641
2 丁目	867	1, 994	1, 046	948	24	23	7, 121
3 丁目	—	—	—	—	—	—	—
4 丁目	1	5	3	2	—	1	5
朝 日 町	2, 661	4, 500	2, 482	2, 018	-85	-38	4, 455
1 丁目	707	1, 678	815	863	30	89	11, 187
2 丁目	718	1, 479	689	790	-10	-23	14, 790
3 丁目	1, 236	1, 343	978	365	-105	-104	1, 767
紅 葉 丘	3, 556	8, 236	4, 053	4, 183	-15	-86	12, 112
1 丁目	1, 275	3, 054	1, 485	1, 569	-16	-43	11, 311
2 丁目	1, 027	2, 331	1, 158	1, 173	-16	-52	12, 950
3 丁目	1, 254	2, 851	1, 410	1, 441	17	9	12, 396
白 糸 台	7, 821	16, 694	8, 383	8, 311	88	145	11, 840
1 丁目	1, 800	3, 924	1, 980	1, 944	10	18	11, 211
2 丁目	1, 239	2, 458	1, 272	1, 186	-26	-65	11, 173
3 丁目	1, 423	3, 398	1, 667	1, 731	63	119	13, 069
4 丁目	1, 193	2, 339	1, 180	1, 159	-14	-31	10, 632
5 丁目	1, 094	2, 313	1, 177	1, 136	5	5	13, 606
6 丁目	1, 072	2, 262	1, 107	1, 155	50	99	11, 905
押 立 町	4, 150	10, 048	4, 977	5, 071	20	-63	7, 388
1 丁目	1, 869	4, 393	2, 123	2, 270	8	-52	20, 919
2 丁目	672	1, 685	842	843	12	-8	9, 912
3 丁目	511	1, 296	632	664	6	-5	9, 969
4 丁目	507	1, 258	661	597	-6	-2	6, 290
5 丁目	591	1, 416	719	697	—	4	2, 178
小 柳 町	3, 993	8, 559	4, 426	4, 133	-7	-6	7, 253
1 丁目	536	924	479	445	-6	-5	10, 267
2 丁目	1, 015	1, 967	1, 054	913	5	22	9, 835
3 丁目	490	1, 241	640	601	3	8	10, 342
4 丁目	748	1, 671	868	803	-10	-9	9, 283
5 丁目	970	2, 191	1, 091	1, 100	3	-2	10, 955
6 丁目	234	565	294	271	-2	-20	1, 449

資料：市民生活部総合窓口課

(2) 町丁別世帯数及び男女別人口 (続)

(24. 1. 1)

地 域	世 帯 数	人 口			前年との増減		人口密度 (1km ² 当たり)
		総 数	男	女	世 帯 数	人 口	
若 松 町	5,584	12,037	6,177	5,860	2	-1	9,630
1 丁目	1,700	3,262	1,644	1,618	-26	-28	12,546
2 丁目	1,564	3,338	1,733	1,605	-13	7	9,818
3 丁目	1,005	2,248	1,140	1,108	41	26	10,218
4 丁目	1,097	2,608	1,386	1,222	1	-5	10,867
5 丁目	218	581	274	307	-1	-1	3,058
浅 間 町	3,010	7,117	3,678	3,439	-63	-16	7,262
1 丁目	449	693	489	204	-72	-65	1,136
2 丁目	530	1,160	575	585	-4	1	11,600
3 丁目	1,116	3,142	1,543	1,599	-	11	26,183
4 丁目	915	2,122	1,071	1,051	13	37	14,147
天 神 町	3,008	7,059	3,560	3,499	6	33	13,841
1 丁目	1,065	2,628	1,318	1,310	5	10	18,771
2 丁目	771	1,682	858	824	5	12	15,291
3 丁目	562	1,285	658	627	-12	-12	9,885
4 丁目	610	1,464	726	738	8	23	11,262
新 町	4,276	9,699	4,735	4,964	21	-24	13,286
1 丁目	1,751	3,803	1,888	1,915	-22	-72	12,268
2 丁目	1,541	3,722	1,825	1,897	49	88	12,834
3 丁目	984	2,174	1,022	1,152	-6	-40	16,723
幸 町	1,844	4,030	1,985	2,045	13	38	7,604
1 丁目	838	1,607	784	823	15	41	12,362
2 丁目	770	1,750	860	890	-	14	13,462
3 丁目	236	673	341	332	-2	-17	2,493
府 中 町	3,277	6,049	3,152	2,897	91	208	15,123
1 丁目	1,306	2,306	1,217	1,089	133	282	16,471
2 丁目	1,301	2,347	1,179	1,168	-46	-106	14,669
3 丁目	670	1,396	756	640	4	32	13,960
緑 町	3,508	6,580	3,342	3,238	195	382	15,667
1 丁目	1,266	2,371	1,180	1,191	142	310	13,172
2 丁目	1,113	2,143	1,108	1,035	-22	-49	15,307
3 丁目	1,129	2,066	1,054	1,012	75	121	20,660
宮 町	2,485	4,934	2,405	2,529	88	192	18,274
1 丁目	1,586	3,239	1,562	1,677	75	171	35,989
2 丁目	585	1,092	538	554	14	16	18,200
3 丁目	314	603	305	298	-1	5	5,025
八 幡 町	2,789	5,264	2,764	2,500	57	75	14,622
1 丁目	793	1,563	805	758	-9	-16	15,630
2 丁目	1,457	2,713	1,421	1,292	56	81	16,956
3 丁目	539	988	538	450	10	10	9,880

(2) 町丁別世帯数及び男女別人口 (続)

(24. 1. 1)

地 域	世 帯 数	人 口			前年との増減		人口密度 (1km ² 当たり)
		総 数	男	女	世 帯 数	人 口	
清 水 が 丘	3, 153	5, 885	2, 967	2, 918	-18	-38	13, 078
1 丁 目	690	1, 141	570	571	7	14	12, 678
2 丁 目	1, 176	2, 316	1, 154	1, 162	-5	-19	13, 624
3 丁 目	1, 287	2, 428	1, 243	1, 185	-20	-33	12, 779
日 吉 町	-	-	-	-	-	-	-
是 政	5, 445	13, 135	6, 751	6, 384	15	31	6, 345
1 丁 目	1, 003	2, 349	1, 202	1, 147	-3	-11	9, 035
2 丁 目	711	1, 506	798	708	2	7	7, 171
3 丁 目	845	1, 953	1, 037	916	15	12	7, 512
4 丁 目	1, 211	3, 481	1, 729	1, 752	1	28	5, 900
5 丁 目	1, 301	3, 024	1, 532	1, 492	-11	-35	12, 096
6 丁 目	374	822	453	369	11	30	1, 644
矢 崎 町	1, 333	2, 888	1, 493	1, 395	-8	-19	5, 894
1 丁 目	504	1, 028	538	490	16	16	8, 567
2 丁 目	483	1, 140	581	559	-19	-24	12, 667
3 丁 目	13	25	14	11	-2	-1	208
4 丁 目	268	519	269	250	-7	-5	6, 488
5 丁 目	65	176	91	85	4	-5	2, 200
南 町	3, 876	8, 768	4, 366	4, 402	-1	11	6, 263
1 丁 目	554	1, 257	640	617	-8	6	8, 380
2 丁 目	538	1, 387	716	671	-	-3	10, 669
3 丁 目	720	1, 675	846	829	-3	3	9, 853
4 丁 目	1, 586	3, 250	1, 538	1, 712	4	-18	11, 207
5 丁 目	304	768	399	369	5	14	2, 327
6 丁 目	174	431	227	204	1	9	1, 306
本 町	2, 634	5, 515	2, 826	2, 689	-6	-72	10, 606
1 丁 目	398	722	397	325	-11	-42	5, 554
2 丁 目	1, 245	2, 759	1, 387	1, 372	-11	-41	17, 244
3 丁 目	375	830	430	400	1	-10	7, 545
4 丁 目	616	1, 204	612	592	15	21	10, 033
片 町	1, 510	2, 978	1, 558	1, 420	24	57	11, 030
1 丁 目	828	1, 663	837	826	34	88	20, 788
2 丁 目	466	934	505	429	-7	-26	9, 340
3 丁 目	216	381	216	165	-3	-5	4, 233
宮 西 町	2, 351	4, 144	2, 189	1, 955	-10	-39	18, 836
1 丁 目	439	949	445	504	-4	-9	15, 817
2 丁 目	283	454	233	221	-10	-7	11, 350
3 丁 目	894	1, 512	841	671	-4	-29	30, 240
4 丁 目	217	336	196	140	-5	-11	11, 200
5 丁 目	518	893	474	419	13	17	22, 325

(2) 町丁別世帯数及び男女別人口 (続)

(24. 1. 1)

地 域	世 帯 数	人 口			前年との増減		人口密度 (1km ² 当たり)
		総 数	男	女	世 帯 数	人 口	
寿 町	1,188	2,221	1,054	1,167	-33	-78	6,730
1 丁目	271	489	226	263	-2	-1	6,113
2 丁目	471	915	448	467	-16	-28	4,816
3 丁目	446	817	380	437	-15	-49	13,617
日 鋼 町	639	1,380	701	679	-12	-17	5,520
晴 見 町	3,418	7,055	3,623	3,432	1	63	10,530
1 丁目	1,761	3,557	1,758	1,799	-	-17	22,231
2 丁目	686	1,491	748	743	40	131	9,940
3 丁目	592	1,124	601	523	-18	-25	12,489
4 丁目	379	883	516	367	-21	-26	3,270
栄 町	2,527	5,308	2,658	2,650	-22	-58	9,152
1 丁目	865	1,757	861	896	-17	-26	7,028
2 丁目	664	1,363	661	702	-1	-10	9,736
3 丁目	998	2,188	1,136	1,052	-4	-22	11,516
武 蔵 台	3,799	7,689	3,771	3,918	-22	-74	8,941
1 丁目	1,257	2,804	1,426	1,378	-20	-52	11,683
2 丁目	1,126	2,000	918	1,082	12	19	4,762
3 丁目	1,416	2,885	1,427	1,458	-14	-41	14,425
北 山 町	1,929	4,250	2,000	2,250	21	19	12,143
1 丁目	297	642	308	334	-6	-21	12,840
2 丁目	762	1,630	795	835	-3	-17	12,538
3 丁目	379	827	397	430	33	63	8,270
4 丁目	491	1,151	500	651	-3	-6	16,443
西 原 町	1,767	4,236	2,120	2,116	5	-33	9,413
1 丁目	71	143	71	72	-1	-3	1,430
2 丁目	593	1,505	745	760	9	-3	11,577
3 丁目	429	965	499	466	-10	-24	9,650
4 丁目	674	1,623	805	818	7	-3	13,525
東 芝 町	1,065	2,410	1,350	1,060	-22	-4	3,171
美 好 町	4,441	8,818	4,617	4,201	-3	-4	14,697
1 丁目	953	1,872	896	976	-27	-37	15,600
2 丁目	1,476	3,180	1,676	1,504	9	4	14,455
3 丁目	2,012	3,766	2,045	1,721	15	29	14,485
分 梅 町	2,874	6,343	3,228	3,115	-18	-63	11,533
1 丁目	671	1,312	669	643	4	-12	13,120
2 丁目	636	1,505	772	733	5	14	11,577
3 丁目	567	1,295	675	620	-9	-13	9,250
4 丁目	336	819	406	413	-5	-17	10,238
5 丁目	664	1,412	706	706	-13	-35	14,120

(2) 町丁別世帯数及び男女別人口 (続)

(24.1.1)

地 域	世 帯 数	人 口			前年との増減		人口密度 (1km ² 当たり)
		総 数	男	女	世 帯 数	人 口	
住 吉 町	5,641	12,143	6,122	6,021	23	54	11,244
1 丁目	1,152	2,414	1,204	1,210	-7	-13	13,411
2 丁目	2,213	4,867	2,427	2,440	26	77	17,382
3 丁目	922	2,043	1,088	955	2	1	8,172
4 丁目	739	1,429	751	678	2	1	9,527
5 丁目	615	1,390	652	738	-	-12	6,318
四 谷	4,881	11,657	5,912	5,745	55	70	6,135
1 丁目	1,428	3,319	1,658	1,661	10	-7	11,854
2 丁目	518	1,156	579	577	-	-11	4,281
3 丁目	1,349	3,056	1,522	1,534	22	14	6,112
4 丁目	604	1,391	731	660	1	1	6,323
5 丁目	640	1,848	948	900	2	13	4,620
6 丁目	342	887	474	413	20	60	3,857
日 新 町	1,649	3,522	2,003	1,519	-9	32	4,144
1 丁目	363	453	353	100	-34	-33	1,510
2 丁目	362	898	475	423	-2	-26	8,164
3 丁目	348	761	430	331	10	56	6,918
4 丁目	145	398	211	187	4	14	3,062
5 丁目	431	1,012	534	478	13	21	5,060
本 宿 町	2,821	6,402	3,270	3,132	87	183	11,640
1 丁目	776	1,721	880	841	30	55	11,473
2 丁目	701	1,432	768	664	31	39	14,320
3 丁目	686	1,655	827	828	21	81	13,792
4 丁目	658	1,594	795	799	5	8	8,856
西 府 町	2,682	6,093	3,189	2,904	-8	-55	9,232
1 丁目	508	1,233	637	596	7	29	8,807
2 丁目	759	1,657	867	790	-8	-22	12,746
3 丁目	686	1,598	830	768	-1	-24	8,411
4 丁目	437	1,021	537	484	-7	-27	7,854
5 丁目	292	584	318	266	1	-11	8,343

(3) 年齢別男女別人口

年 齢	人 口			年 齢	人 口		
	総 数	男	女		総 数	男	女
総 数	247,454	125,819	121,635				
0歳～4歳	11,646	5,992	5,654	25歳～29歳	16,627	8,971	7,656
0	2,248	1,119	1,129	25	3,078	1,678	1,400
1	2,394	1,213	1,181	26	3,302	1,772	1,530
2	2,290	1,196	1,094	27	3,468	1,889	1,579
3	2,393	1,242	1,151	28	3,420	1,839	1,581
4	2,321	1,222	1,099	29	3,359	1,793	1,566
5歳～9歳	11,388	5,847	5,541	30歳～34歳	18,086	9,594	8,492
5	2,317	1,192	1,125	30	3,365	1,788	1,577
6	2,086	1,083	1,003	31	3,416	1,823	1,593
7	2,313	1,184	1,129	32	3,626	1,919	1,707
8	2,312	1,169	1,143	33	3,804	2,022	1,782
9	2,360	1,219	1,141	34	3,875	2,042	1,833
10歳～14歳	11,461	5,885	5,576	35歳～39歳	21,710	11,558	10,152
10	2,369	1,184	1,185	35	4,088	2,153	1,935
11	2,299	1,173	1,126	36	4,013	2,145	1,868
12	2,272	1,188	1,084	37	4,450	2,367	2,083
13	2,315	1,204	1,111	38	4,558	2,425	2,133
14	2,206	1,136	1,070	39	4,601	2,468	2,133
15歳～19歳	11,351	5,919	5,432	40歳～44歳	22,524	12,082	10,442
15	2,222	1,166	1,056	40	4,641	2,442	2,199
16	2,169	1,136	1,033	41	4,452	2,353	2,099
17	2,199	1,104	1,095	42	4,489	2,449	2,040
18	2,205	1,141	1,064	43	4,456	2,402	2,054
19	2,556	1,372	1,184	44	4,486	2,436	2,050
20歳～24歳	14,084	7,455	6,629	45歳～49歳	18,037	9,684	8,353
20	2,504	1,322	1,182	45	3,204	1,705	1,499
21	2,607	1,357	1,250	46	4,171	2,209	1,962
22	2,741	1,412	1,329	47	3,872	2,076	1,796
23	3,224	1,748	1,476	48	3,503	1,905	1,598
24	3,008	1,616	1,392	49	3,287	1,789	1,498

資料：市民生活部総合窓口課

(24. 1. 1)

年 齡	人 口			年 齡	人 口		
	総 数	男	女		総 数	男	女
50歳～54歳	14,410	7,618	6,792	75歳～79歳	9,783	4,308	5,475
50	3,056	1,606	1,450	75	2,128	958	1,170
51	3,106	1,641	1,465	76	2,168	937	1,231
52	2,867	1,555	1,312	77	1,871	796	1,075
53	2,774	1,482	1,292	78	1,890	862	1,028
54	2,607	1,334	1,273	79	1,726	755	971
55歳～59歳	13,071	6,807	6,264	80歳～84歳	6,723	2,697	4,026
55	2,604	1,395	1,209	80	1,643	674	969
56	2,578	1,393	1,185	81	1,446	603	843
57	2,510	1,291	1,219	82	1,334	527	807
58	2,521	1,276	1,245	83	1,225	493	732
59	2,858	1,452	1,406	84	1,075	400	675
60歳～64歳	16,499	8,349	8,150	85歳～89歳	3,607	1,271	2,336
60	2,895	1,462	1,433	85	1,013	407	606
61	3,080	1,591	1,489	86	911	315	596
62	3,599	1,868	1,731	87	646	244	402
63	3,422	1,709	1,713	88	550	169	381
64	3,503	1,719	1,784	89	487	136	351
65歳～69歳	12,858	5,987	6,871	90歳～94歳	1,481	369	1,112
65	2,464	1,162	1,302	90	416	110	306
66	2,210	1,050	1,160	91	385	87	298
67	2,612	1,218	1,394	92	277	62	215
68	2,865	1,303	1,562	93	202	52	150
69	2,707	1,254	1,453	94	201	58	143
70歳～74歳	11,619	5,321	6,298	95歳～99歳	413	96	317
70	2,634	1,234	1,400	95	137	38	99
71	2,528	1,141	1,387	96	100	26	74
72	2,140	980	1,160	97	83	17	66
73	2,049	942	1,107	98	61	10	51
74	2,268	1,024	1,244	99	32	5	27
				100歳以上	76	9	67

(4) 年齢（5歳階級）別、男女別人口の推移

年 次 年 齢	平 成 2 0 年				平 成 2 1 年				平
	総 数	男	女	人口に 対する 割合%	総 数	男	女	人口に 対する 割合%	総 数
総 数	239,928	122,399	117,529	100.0	241,930	123,141	118,789	100.0	244,834
0歳～4歳	11,250	5,807	5,443	4.7	11,208	5,798	5,410	4.6	11,240
5～9	11,487	5,915	5,572	4.8	11,529	5,908	5,621	4.8	11,606
10～14	10,712	5,521	5,191	4.5	11,042	5,709	5,333	4.6	11,101
15～19	10,706	5,444	5,262	4.5	10,742	5,459	5,283	4.4	10,903
20～24	15,001	8,068	6,933	6.3	14,799	7,862	6,937	6.1	14,596
25～29	17,870	9,781	8,089	7.4	17,436	9,464	7,972	7.2	17,653
30～34	20,734	11,165	9,569	8.6	20,040	10,745	9,295	8.3	19,497
35～39	22,683	12,121	10,562	9.5	22,683	12,110	10,573	9.4	22,639
40～44	19,165	10,402	8,763	8.0	20,144	10,831	9,313	8.3	20,830
45～49	15,153	8,137	7,016	6.3	15,855	8,546	7,309	6.6	16,861
50～54	13,046	6,838	6,208	5.4	13,223	6,991	6,232	5.5	13,559
55～59	16,316	8,395	7,921	6.8	15,294	7,879	7,415	6.3	14,071
60～64	14,105	6,785	7,320	5.9	14,545	7,100	7,445	6.0	15,503
65～69	12,566	5,891	6,675	5.2	13,245	6,183	7,062	5.5	13,572
70～74	11,138	5,104	6,034	4.6	11,043	5,011	6,032	4.6	11,154
75～79	8,377	3,666	4,711	3.5	8,798	3,900	4,898	3.6	9,076
80～84	5,374	2,175	3,199	2.2	5,773	2,358	3,415	2.4	6,202
85～89	2,712	783	1,929	1.8	2,896	867	2,029	1.9	3,038
90～94	1,172	334	838		1,215	340	875		1,296
95～99	312	62	250		364	71	293		378
100歳以上	49	5	44		56	9	47		59
(再 掲)									
0歳～14歳 (年少人口)	33,449	17,243	16,206	13.9	33,779	17,415	16,364	14.0	33,947
15歳～64歳 (生産年齢人口)	164,779	87,136	77,643	68.7	164,761	86,987	77,774	68.1	166,112
65歳以上 (老年人口)	41,700	18,020	23,680	17.4	43,390	18,739	24,651	17.9	44,775

資料：市民生活部総合窓口課

(各年1.1)

成 2 2 年			平 成 2 3 年				平 成 2 4 年			
男	女	人口に 対する 割合%	総 数	男	女	人口に 対する 割合%	総 数	男	女	人口に 対する 割合%
124,892	119,942	100.0	246,667	125,754	120,913	100.0	247,454	125,819	121,635	100.0
5,866	5,374	4.6	11,664	6,041	5,623	4.7	11,646	5,992	5,654	4.7
5,915	5,691	4.7	11,451	5,847	5,604	4.6	11,388	5,847	5,541	4.6
5,783	5,318	4.5	11,279	5,854	5,425	4.6	11,461	5,885	5,576	4.6
5,585	5,318	4.5	11,135	5,758	5,377	4.5	11,351	5,919	5,432	4.6
7,831	6,765	6.0	14,365	7,710	6,655	5.8	14,084	7,455	6,629	5.7
9,615	8,038	7.2	17,225	9,328	7,897	7.0	16,627	8,971	7,656	6.7
10,454	9,043	8.0	18,961	10,139	8,822	7.7	18,086	9,594	8,492	7.3
12,041	10,598	9.2	22,270	11,846	10,424	9.0	21,710	11,558	10,152	8.8
11,241	9,589	8.5	21,139	11,400	9,739	8.6	22,524	12,082	10,442	9.1
9,063	7,798	6.9	17,919	9,614	8,305	7.3	18,037	9,684	8,353	7.3
7,235	6,324	5.5	14,016	7,445	6,571	5.7	14,410	7,618	6,792	5.8
7,227	6,844	5.7	13,468	6,951	6,517	5.5	13,071	6,807	6,264	5.3
7,705	7,798	6.3	16,195	8,137	8,058	6.6	16,499	8,349	8,150	6.7
6,299	7,273	5.5	13,146	6,132	7,014	5.3	12,858	5,987	6,871	5.2
5,108	6,046	4.6	11,302	5,172	6,130	4.6	11,619	5,321	6,298	4.7
4,000	5,076	3.7	9,582	4,197	5,385	3.9	9,783	4,308	5,475	4.0
2,506	3,696	2.5	6,381	2,594	3,787	2.6	6,723	2,697	4,026	2.7
966	2,072	1.9	3,319	1,121	2,198	2.1	3,607	1,271	2,336	2.3
367	929		1,407	376	1,031		1,481	369	1,112	
73	305		374	82	292		413	96	317	
12	47		69	10	59		76	9	67	
17,564	16,383		13.9	34,394	17,742		16,652	13.9	34,495	
87,997	78,115	67.8	166,693	88,328	78,365	67.6	166,399	88,037	78,362	67.2
19,331	25,444	18.3	45,580	19,684	25,896	18.5	46,560	20,058	26,502	18.8

(5) 年齢(5歳階級)別、町丁別、男女別人口

地域	多磨町								朝日町			
	1丁目		2丁目		3丁目		4丁目		1丁目		2丁目	
	男	女	男	女	男	女	男	女	男	女	男	
年齢												
総数	883	926	1,046	948	-	-	3	2	815	863	689	
0 ~ 4	36	20	53	40	-	-	0	1	33	41	14	
5 ~ 9	45	40	59	40	-	-	2	-	42	44	20	
10 ~ 14	56	45	53	39	-	-	-	-	40	46	36	
15 ~ 19	53	44	44	37	-	-	-	-	43	41	43	
20 ~ 24	50	74	77	48	-	-	-	-	38	39	69	
25 ~ 29	43	59	61	53	-	-	-	-	31	43	32	
30 ~ 34	59	42	68	68	-	-	-	-	42	43	33	
35 ~ 39	58	64	89	84	-	-	1	1	74	64	35	
40 ~ 44	78	84	100	78	-	-	-	-	80	79	59	
45 ~ 49	74	79	85	63	-	-	-	-	67	58	48	
50 ~ 54	50	45	69	58	-	-	-	-	55	35	49	
55 ~ 59	56	44	54	54	-	-	-	-	39	45	45	
60 ~ 64	67	62	65	67	-	-	-	-	68	63	57	
65 ~ 69	45	57	67	65	-	-	-	-	40	49	41	
70 ~ 74	44	54	48	46	-	-	-	-	36	59	35	
75 ~ 79	33	44	33	51	-	-	-	-	31	43	34	
80 ~ 84	20	37	17	25	-	-	-	-	32	42	26	
85 ~ 89	9	20	1	25	-	-	-	-	17	19	8	
90 ~ 94	5	8	3	7	-	-	-	-	6	5	3	
95 ~ 99	2	4	-	-	-	-	-	-	1	1	2	
100以上	-	-	-	-	-	-	-	-	-	4	-	
地域	白糸台									押立町		
年齢	2丁目		3丁目		4丁目		5丁目		6丁目		1丁目	
	女	男	女	男	女	男	女	男	女	男	女	
総数	1,186	1,667	1,731	1,180	1,159	1,177	1,136	1,107	1,155	2,123	2,270	
0 ~ 4	61	88	88	45	49	44	47	58	58	83	82	
5 ~ 9	43	103	94	51	30	39	42	49	42	105	78	
10 ~ 14	47	93	102	46	38	52	43	50	70	83	84	
15 ~ 19	47	108	101	55	50	58	46	58	56	112	85	
20 ~ 24	72	75	104	65	73	65	60	92	92	97	111	
25 ~ 29	105	95	111	114	96	133	84	82	91	123	122	
30 ~ 34	108	110	113	90	77	83	65	107	89	126	139	
35 ~ 39	104	162	158	111	83	91	86	104	87	142	156	
40 ~ 44	113	179	185	104	103	105	85	92	96	172	170	
45 ~ 49	80	195	147	62	51	72	76	120	98	132	139	
50 ~ 54	64	101	119	70	65	78	72	79	55	137	155	
55 ~ 59	50	97	88	63	74	59	75	51	55	170	207	
60 ~ 64	74	94	104	99	76	106	108	44	56	226	239	
65 ~ 69	52	52	52	72	90	69	83	34	36	178	183	
70 ~ 74	60	37	53	62	76	56	56	33	44	114	127	
75 ~ 79	49	41	52	45	46	38	60	28	41	68	96	
80 ~ 84	25	26	32	12	42	17	26	19	30	34	60	
85 ~ 89	17	10	16	12	30	11	14	5	27	16	26	
90 ~ 94	11	1	9	1	7	1	5	1	24	4	8	
95 ~ 99	3	-	3	1	3	-	3	1	4	1	3	
100以上	1	-	-	-	-	-	-	-	4	-	-	

資料：市民生活部総合窓口課

(24. 1. 1)

朝日町			紅葉丘						白糸台		
2丁目		3丁目	1丁目		2丁目		3丁目		1丁目		2丁目
女	男	女	男	女	男	女	男	女	男	女	男
790	978	365	1,485	1,569	1,158	1,173	1,410	1,441	1,980	1,944	1,272
13	6	4	79	81	49	62	55	56	91	89	57
26	7	6	77	92	52	65	80	65	91	83	51
25	5	5	101	87	69	69	69	89	128	111	60
62	225	56	65	70	50	56	86	89	87	91	59
66	512	121	85	82	75	61	90	88	89	107	87
25	122	15	97	86	58	70	72	64	118	126	113
29	9	7	105	78	77	71	61	63	134	130	127
44	13	12	122	127	112	98	107	106	177	172	126
63	12	16	139	140	118	98	149	132	239	198	139
53	18	6	124	104	80	68	112	105	178	124	93
54	4	5	87	113	81	63	108	103	120	105	61
41	7	3	97	90	63	59	73	78	101	96	61
61	10	15	79	119	84	77	121	98	135	120	67
45	4	7	65	69	56	69	65	69	91	114	51
62	4	8	63	79	48	70	63	72	70	85	49
45	4	10	46	59	46	42	49	59	54	63	38
41	4	17	34	46	26	37	25	56	49	65	24
20	8	24	12	30	13	22	21	32	21	35	8
14	3	21	7	15	1	11	3	15	6	24	1
1	1	5	1	2	-	4	1	2	1	5	-
-	-	2	-	-	-	1	-	-	-	1	-

押立町								小柳町			
2丁目		3丁目		4丁目		5丁目		1丁目		2丁目	
男	女	男	女	男	女	男	女	男	女	男	女
842	843	632	664	661	597	719	697	479	445	1,054	913
43	32	33	32	38	35	36	44	10	15	53	56
41	33	39	32	43	37	41	41	10	7	41	34
31	33	29	23	43	30	34	37	15	10	43	34
42	32	45	24	32	34	37	31	21	18	36	48
46	42	34	32	35	34	41	24	27	29	83	73
50	49	43	43	42	30	37	24	53	47	111	87
50	43	47	61	42	38	42	51	38	33	119	86
77	75	53	56	61	61	68	62	43	35	113	83
59	61	46	54	67	58	82	66	46	27	91	58
51	44	32	33	64	39	50	38	47	30	77	63
44	59	37	42	27	31	31	33	27	26	50	51
56	54	42	49	34	31	31	36	36	29	44	47
78	100	72	81	37	39	42	46	37	30	60	47
69	67	39	39	38	41	44	51	28	29	51	30
51	49	25	25	29	21	38	33	10	21	32	37
35	33	12	19	14	15	30	25	16	28	25	37
9	18	3	9	9	12	19	27	8	14	20	13
9	12	1	6	4	6	12	15	5	8	5	18
1	6	-	3	1	3	3	9	2	6	-	6
-	1	-	-	1	2	1	3	-	3	-	4
-	-	-	1	-	-	-	1	-	-	-	1

(5) 年齢(5歳階級)別、町丁別、男女別人口(続)

地域	小柳町								若松町			
	3丁目		4丁目		5丁目		6丁目		1丁目		2丁目	
	男	女	男	女	男	女	男	女	男	女	男	
年齢												
総数	640	601	868	803	1,091	1,100	294	271	1,644	1,618	1,733	
0 ~ 4	51	32	27	47	54	39	6	8	93	84	104	
5 ~ 9	52	31	41	40	38	49	6	10	61	49	84	
10 ~ 14	31	32	43	31	53	44	13	6	57	59	92	
15 ~ 19	34	26	39	25	46	49	9	7	53	61	66	
20 ~ 24	28	26	52	40	50	61	15	10	76	109	71	
25 ~ 29	20	29	56	32	64	49	17	17	139	165	107	
30 ~ 34	64	64	55	51	58	51	20	14	203	172	120	
35 ~ 39	65	63	92	60	81	73	21	17	191	144	190	
40 ~ 44	65	59	64	57	92	76	17	22	172	167	197	
45 ~ 49	41	36	56	45	82	66	21	10	129	122	177	
50 ~ 54	39	35	58	47	67	69	19	15	101	74	108	
55 ~ 59	23	25	53	46	60	58	24	22	81	71	91	
60 ~ 64	35	24	62	73	92	105	28	32	91	92	120	
65 ~ 69	27	32	55	59	68	75	23	31	71	62	56	
70 ~ 74	26	32	47	52	66	63	23	14	49	71	50	
75 ~ 79	21	16	34	52	57	77	15	17	42	50	53	
80 ~ 84	8	17	29	26	37	44	12	12	22	33	34	
85 ~ 89	5	9	2	15	19	35	4	6	9	23	8	
90 ~ 94	4	9	3	4	7	16	1	—	2	8	3	
95 ~ 99	1	3	—	1	—	1	—	1	2	2	2	
100以上	—	1	—	—	—	—	—	—	—	—	—	
地域	浅間町				天神町							
年齢	3丁目		4丁目		1丁目		2丁目		3丁目		4丁目	
	女	男	女	男	男	女	男	女	男	女	男	女
総数	1,599	1,071	1,051	1,318	1,310	858	824	658	627	726	738	
0 ~ 4	66	49	42	71	69	42	36	26	20	32	32	
5 ~ 9	105	53	48	88	77	32	47	28	32	44	41	
10 ~ 14	127	62	64	98	88	38	26	40	32	36	38	
15 ~ 19	112	61	67	68	62	38	29	34	42	34	21	
20 ~ 24	80	55	44	60	60	60	48	64	34	33	37	
25 ~ 29	65	59	58	62	58	73	43	36	38	36	42	
30 ~ 34	73	72	53	85	95	60	43	37	30	42	40	
35 ~ 39	123	85	81	100	115	78	80	52	55	62	54	
40 ~ 44	189	95	85	146	144	81	62	61	41	65	52	
45 ~ 49	169	97	94	128	106	44	41	42	47	56	55	
50 ~ 54	111	58	69	89	82	58	50	53	46	40	39	
55 ~ 59	77	65	51	73	66	58	56	36	31	43	38	
60 ~ 64	96	61	59	80	64	41	49	49	49	58	66	
65 ~ 69	64	50	56	47	36	34	69	35	37	46	47	
70 ~ 74	55	62	59	30	50	48	37	27	25	32	55	
75 ~ 79	42	37	50	40	63	32	39	16	26	36	30	
80 ~ 84	26	26	40	27	42	24	32	10	22	18	28	
85 ~ 89	11	21	23	20	22	14	24	8	16	8	15	
90 ~ 94	6	2	6	6	7	2	10	3	3	4	5	
95 ~ 99	2	1	2	—	3	1	2	1	1	1	3	
100以上	—	—	—	—	1	—	1	—	—	—	—	

(24. 1. 1)

若 松 町							浅 間 町					
2丁目		3丁目		4丁目		5丁目		1丁目		2丁目		3丁目
女	男	女	男	女	男	女	男	女	男	女	男	
1,605	1,140	1,108	1,386	1,222	274	307	489	204	575	585	1,543	
87	59	61	74	79	31	52	27	25	28	25	69	
88	53	46	81	53	21	18	26	25	29	21	99	
101	59	64	73	83	8	6	9	21	17	22	139	
60	53	60	88	55	12	9	13	7	26	25	112	
68	102	72	119	66	10	15	64	12	39	41	91	
85	89	88	100	85	8	10	76	13	26	23	53	
111	93	88	104	83	38	40	67	26	31	35	63	
163	104	93	125	129	39	40	84	31	64	42	91	
176	119	87	144	100	25	27	56	26	31	41	181	
125	79	82	110	95	17	18	40	11	50	46	173	
94	49	64	68	56	12	7	22	5	42	26	116	
66	55	48	63	58	11	9	5	2	36	27	79	
106	78	69	79	65	11	12	-	-	28	42	85	
67	43	49	57	61	12	18	-	-	37	43	73	
71	44	57	38	53	9	11	-	-	36	51	55	
80	37	29	37	38	7	5	-	-	26	33	31	
30	12	22	17	36	3	3	-	-	16	24	17	
14	5	14	8	20	-	4	-	-	6	14	10	
10	5	12	1	5	-	3	-	-	7	4	6	
3	2	2	-	2	-	-	-	-	-	-	-	
-	-	1	-	-	-	-	-	-	-	-	-	
新 町						幸 町						
1丁目		2丁目		3丁目		1丁目		2丁目		3丁目		
男	女	男	女	男	女	男	女	男	女	男	女	
1,888	1,915	1,825	1,897	1,022	1,152	784	823	860	890	341	332	
60	65	102	90	27	22	25	14	44	35	34	25	
65	74	91	106	46	37	25	23	46	39	29	35	
80	85	123	102	65	62	37	35	44	36	22	32	
109	84	114	107	56	66	35	34	65	72	20	15	
112	125	97	79	64	59	57	59	53	50	24	12	
121	74	106	94	58	50	59	65	40	29	10	8	
116	108	124	135	46	40	49	37	53	50	18	20	
156	123	137	145	64	65	59	55	75	67	38	46	
145	128	170	159	85	97	59	61	72	79	52	48	
121	135	130	130	72	81	57	53	67	68	30	28	
137	120	101	94	58	59	54	49	57	61	22	23	
120	109	91	88	57	62	41	37	52	47	18	15	
136	136	114	133	76	77	50	62	49	48	12	6	
110	131	86	95	53	75	52	46	29	39	6	8	
102	127	81	114	65	97	47	64	28	37	2	5	
97	120	71	93	63	65	30	41	33	44	2	4	
51	97	54	66	45	76	27	35	33	54	2	1	
39	49	25	45	16	40	12	31	20	27	-	1	
10	19	5	18	6	16	9	15	-	7	-	-	
1	5	2	4	-	6	-	6	-	1	-	-	
-	1	1	-	-	-	-	1	-	-	-	-	

(24. 1. 1)

緑 町	宮 町						八 幡 町				
3丁目	1丁目		2丁目		3丁目		1丁目		2丁目		3丁目
女	男	女	男	女	男	女	男	女	男	女	男
1,012	1,562	1,677	538	554	305	298	805	758	1,421	1,292	538
40	77	77	17	15	11	8	49	50	51	51	19
34	63	75	15	14	8	10	41	34	52	42	21
40	53	66	18	27	5	9	25	18	59	43	23
41	70	50	29	17	15	15	26	21	73	47	15
85	67	88	27	29	21	20	34	32	79	93	21
96	97	122	38	37	25	10	59	55	136	105	79
69	133	138	48	39	20	15	71	78	155	109	38
94	187	164	44	33	30	18	117	87	143	128	72
83	175	182	44	48	20	22	99	99	110	108	53
74	174	148	55	53	31	14	66	52	119	100	34
66	138	130	45	44	26	22	45	37	95	78	26
44	89	98	39	29	13	12	36	29	80	75	30
57	92	94	37	35	22	20	54	46	80	80	30
57	55	75	21	35	10	16	24	28	57	60	24
48	36	59	19	28	8	21	18	26	45	54	21
44	25	50	14	30	19	23	18	27	44	53	16
26	14	38	20	26	11	22	16	20	26	31	7
5	10	15	5	9	10	12	6	11	11	22	6
5	5	8	3	5	-	7	-	4	5	12	2
2	1	-	-	-	-	2	1	3	1	1	1
2	1	-	-	1	-	-	-	1	-	-	-

是 政										矢 崎 町	
2丁目		3丁目		4丁目		5丁目		6丁目		1丁目	
男	女	男	女	男	女	男	女	男	女	男	女
798	708	1,037	916	1,729	1,752	1,532	1,492	453	369	538	490
38	25	62	58	169	147	65	49	29	16	41	29
49	36	45	38	203	211	56	58	25	20	23	20
34	37	42	34	111	115	74	66	23	17	15	14
51	38	53	41	56	52	87	73	20	18	13	14
68	44	49	39	47	68	83	76	18	19	23	31
58	40	60	60	49	63	61	71	35	30	50	49
46	50	92	97	109	150	96	82	39	29	59	33
53	62	103	80	259	259	120	96	39	25	63	56
80	48	103	66	250	215	104	113	50	36	53	33
49	56	83	60	135	93	123	116	36	28	32	21
55	45	65	45	76	82	124	112	27	16	25	24
49	38	44	40	75	82	105	111	21	17	24	20
53	43	75	58	68	73	165	142	26	17	26	32
32	30	45	56	49	52	97	108	20	19	21	35
28	40	48	52	38	35	73	83	20	27	27	28
31	35	39	42	15	29	50	57	8	17	28	26
17	26	15	20	13	13	30	52	12	10	9	13
5	11	11	21	5	7	15	19	4	5	5	8
2	3	3	8	2	4	2	7	1	2	1	2
-	1	-	1	-	1	1	1	-	1	-	2
-	-	-	-	-	1	1	-	-	-	-	-

(5) 年齢(5歳階級)別、町丁別、男女別人口(続)

地域	矢崎町								南町			
	2丁目		3丁目		4丁目		5丁目		1丁目		2丁目	
	男	女	男	女	男	女	男	女	男	女	男	
年齢												
総数	581	559	14	11	269	250	91	85	640	617	716	
0～4	25	30	2	—	7	13	2	5	22	30	36	
5～9	44	28	—	—	7	14	1	6	32	36	47	
10～14	23	44	—	1	17	11	11	7	31	24	55	
15～19	22	37	1	—	5	10	6	10	18	19	46	
20～24	36	30	—	1	13	16	10	1	35	23	35	
25～29	52	35	1	—	50	11	3	1	49	45	39	
30～34	55	44	2	3	21	20	6	7	40	30	37	
35～39	41	47	2	—	17	16	4	6	59	46	50	
40～44	57	42	1	—	20	16	15	12	59	57	71	
45～49	51	42	1	1	17	13	10	14	46	39	68	
50～54	36	35	—	—	12	9	12	4	32	30	65	
55～59	27	28	—	2	17	15	3	3	32	32	36	
60～64	37	23	2	1	26	27	4	6	52	46	38	
65～69	28	21	1	1	17	12	1	2	39	40	24	
70～74	17	25	—	—	6	14	1	—	40	41	37	
75～79	17	21	1	1	9	9	2	—	33	30	22	
80～84	10	16	—	—	3	13	—	—	13	28	8	
85～89	1	5	—	—	2	5	—	1	5	13	2	
90～94	2	5	—	—	2	6	—	—	1	5	—	
95～99	—	1	—	—	1	—	—	—	2	2	—	
100以上	—	—	—	—	—	—	—	—	—	1	—	
地域	本町					片町						
年齢	2丁目	3丁目		4丁目		1丁目		2丁目		3丁目		
	女	男	女	男	女	男	女	男	女	男	女	
総数	1,372	430	400	612	592	837	826	505	429	216	165	
0～4	76	17	13	14	16	38	29	20	5	4	5	
5～9	76	21	14	21	20	22	40	13	16	9	4	
10～14	59	19	17	29	27	25	30	18	11	7	7	
15～19	48	18	16	34	33	32	29	16	21	3	4	
20～24	65	22	23	33	45	35	38	33	27	13	6	
25～29	75	25	29	55	43	71	63	40	46	10	10	
30～34	106	34	29	62	53	86	72	43	27	17	18	
35～39	123	41	34	62	49	70	68	39	28	31	9	
40～44	139	33	31	53	47	77	57	34	34	19	14	
45～49	91	32	26	55	47	64	41	45	36	19	7	
50～54	81	24	24	39	22	44	45	32	28	11	9	
55～59	74	17	20	25	27	62	49	40	31	20	12	
60～64	93	35	36	37	32	70	76	38	24	12	17	
65～69	55	34	27	35	32	47	39	27	24	9	14	
70～74	51	24	18	24	30	28	38	26	21	14	3	
75～79	60	18	25	17	25	34	50	16	17	7	11	
80～84	46	8	9	9	20	21	24	13	15	6	9	
85～89	35	7	6	6	18	9	23	11	13	4	4	
90～94	13	1	2	2	3	1	11	1	4	—	—	
95～99	5	—	1	—	3	1	2	—	1	1	2	
100以上	1	—	—	—	—	—	2	—	—	—	—	

(5) 年齢(5歳階級)別、町丁別、男女別人口(続)

地域	寿 町				日 鋼 町		晴 見 町					
	2丁目		3丁目				1丁目		2丁目		3丁目	
	男	女	男	女	男	女	男	女	男	女	男	
年齢												
総 数	448	467	380	437	701	679	1,758	1,799	748	743	601	
0 ~ 4	15	15	10	21	40	32	66	49	48	44	10	
5 ~ 9	17	16	7	11	22	24	40	58	36	39	12	
10 ~ 14	23	19	10	15	30	12	56	59	24	20	14	
15 ~ 19	13	17	8	8	22	15	70	61	26	34	29	
20 ~ 24	35	30	19	38	28	27	79	85	66	29	67	
25 ~ 29	39	45	32	51	40	29	91	86	56	43	46	
30 ~ 34	42	38	45	28	46	42	107	101	68	47	49	
35 ~ 39	28	30	42	42	57	60	112	111	67	68	28	
40 ~ 44	42	39	35	33	61	40	120	92	55	57	47	
45 ~ 49	44	32	23	27	45	42	115	126	44	35	40	
50 ~ 54	25	28	22	25	25	31	116	128	33	41	26	
55 ~ 59	26	27	33	23	43	41	131	122	33	32	37	
60 ~ 64	34	40	28	31	71	64	173	163	48	60	50	
65 ~ 69	24	15	23	22	50	58	122	120	46	45	43	
70 ~ 74	14	19	13	18	38	53	112	120	34	42	35	
75 ~ 79	14	22	14	17	42	59	118	117	32	48	33	
80 ~ 84	9	16	7	15	28	27	77	103	21	32	23	
85 ~ 89	3	12	9	10	8	13	40	54	9	19	7	
90 ~ 94	1	5	—	1	4	10	10	29	2	6	2	
95 ~ 99	—	2	—	1	1	—	3	11	—	2	3	
100以上	—	—	—	—	—	—	—	4	—	—	—	
地域	武 蔵 台				北 山 町							
年齢	2丁目		3丁目		1丁目		2丁目		3丁目		4丁目	
	女	男	女	男	女	男	女	男	女	男	女	
総 数	1,082	1,427	1,458	308	334	795	835	397	430	500	651	
0 ~ 4	47	58	60	9	10	24	19	6	7	7	15	
5 ~ 9	28	42	44	5	3	29	24	16	15	25	32	
10 ~ 14	39	42	46	5	17	25	32	25	21	38	34	
15 ~ 19	52	81	67	13	18	40	38	21	27	42	41	
20 ~ 24	110	74	84	22	19	41	44	32	21	30	36	
25 ~ 29	117	99	116	17	15	39	31	20	20	21	15	
30 ~ 34	85	108	101	17	18	46	36	18	18	15	27	
35 ~ 39	65	122	113	23	16	50	48	31	24	24	35	
40 ~ 44	74	105	110	21	13	54	60	31	32	42	44	
45 ~ 49	75	120	103	13	22	54	54	31	40	37	53	
50 ~ 54	38	109	97	24	22	58	50	26	28	28	37	
55 ~ 59	44	74	80	20	24	51	45	27	17	27	36	
60 ~ 64	59	111	102	33	25	59	61	21	29	44	51	
65 ~ 69	65	67	73	23	27	44	69	29	31	32	46	
70 ~ 74	60	60	84	26	23	58	61	20	35	33	31	
75 ~ 79	41	75	86	14	25	49	72	21	33	26	43	
80 ~ 84	41	49	51	13	23	44	57	17	15	17	35	
85 ~ 89	22	24	29	7	9	21	22	5	9	8	26	
90 ~ 94	17	5	12	1	4	6	10	—	7	4	11	
95 ~ 99	2	2	—	2	1	2	1	—	1	—	3	
100以上	1	—	—	—	—	1	1	—	—	—	—	

(5) 年齢(5歳階級)別、町丁別、男女別人口(続)

年齢	地域	美好町				分梅町							
		2丁目		3丁目		1丁目		2丁目		3丁目		4丁目	
		男	女	男	女	男	女	男	女	男	女	男	
総数		1,676	1,504	2,045	1,721	669	643	772	733	675	620	406	
0～4		70	46	72	74	33	22	44	42	37	44	17	
5～9		74	52	65	58	19	16	41	58	28	34	13	
10～14		90	77	70	69	21	22	49	42	34	19	33	
15～19		90	96	92	71	23	23	42	43	20	38	39	
20～24		96	90	125	112	34	38	34	26	26	27	27	
25～29		117	88	213	179	55	52	54	40	42	46	21	
30～34		113	91	225	141	63	38	69	53	63	60	24	
35～39		149	102	200	157	51	56	79	71	77	55	33	
40～44		161	119	231	153	64	46	85	68	94	59	39	
45～49		129	125	177	115	51	49	50	53	45	40	34	
50～54		105	77	122	105	50	41	44	28	25	24	26	
55～59		117	100	104	70	45	37	36	30	37	27	15	
60～64		110	97	116	108	49	51	50	46	45	37	24	
65～69		76	87	68	84	38	44	36	33	29	29	20	
70～74		62	78	57	64	33	27	24	31	33	35	11	
75～79		51	57	54	56	20	32	21	29	17	20	18	
80～84		35	61	36	50	15	26	6	21	12	14	10	
85～89		21	44	16	31	4	11	7	11	8	10	2	
90～94		8	16	2	16	1	9	1	5	3	1	—	
95～99		1	1	—	6	—	3	—	3	—	1	—	
100以上		1	—	—	2	—	—	—	—	—	—	—	
年齢	地域	住吉町		四谷									
		5丁目		1丁目		2丁目		3丁目		4丁目		5丁目	
		女	男	男	女	男	女	男	女	男	女	男	女
総数		738	1,658	1,661	579	577	1,522	1,534	731	660	948	900	
0～4		53	47	46	35	35	71	61	38	39	72	72	
5～9		43	91	89	33	44	78	73	45	34	106	93	
10～14		25	127	101	25	29	79	73	32	41	82	70	
15～19		40	81	87	18	23	65	56	33	30	51	29	
20～24		31	81	71	18	24	72	70	24	30	33	31	
25～29		24	113	78	41	34	93	74	40	41	28	35	
30～34		53	88	85	43	50	95	89	51	38	63	77	
35～39		76	110	129	69	65	129	123	76	55	113	142	
40～44		61	177	170	61	43	128	116	70	53	144	99	
45～49		56	161	129	47	25	91	92	55	50	83	62	
50～54		42	114	98	30	25	83	74	46	31	38	38	
55～59		35	83	87	28	22	80	59	49	39	31	30	
60～64		47	113	114	37	29	103	114	46	47	29	38	
65～69		35	77	92	23	35	90	114	49	50	21	35	
70～74		35	74	86	37	29	100	115	35	36	21	19	
75～79		42	55	75	12	25	82	78	22	18	20	12	
80～84		24	36	50	13	18	48	64	16	16	11	7	
85～89		11	21	40	6	15	24	51	1	9	1	4	
90～94		4	5	26	1	7	7	26	3	3	1	4	
95～99		1	4	5	1	—	3	11	—	—	—	3	
100以上		—	—	3	1	—	1	1	—	—	—	—	

(5) 年齢（5歳階級）別、町丁別、男女別人口（続）

地域	本 宿 町								西 府 町		
	1丁目		2丁目		3丁目		4丁目		1丁目		2丁目
	男	女	男	女	男	女	男	女	男	女	男
総 数	880	841	768	664	827	828	795	799	637	596	867
0 ~ 4	44	39	43	34	53	53	32	38	40	44	56
5 ~ 9	26	31	34	30	49	43	43	47	43	37	40
10 ~ 14	38	36	28	33	30	29	44	54	45	24	33
15 ~ 19	31	44	29	22	36	31	44	42	22	22	43
20 ~ 24	50	35	44	46	30	29	38	31	24	25	44
25 ~ 29	71	67	55	60	40	44	41	40	38	46	83
30 ~ 34	93	63	99	75	69	62	58	54	72	51	84
35 ~ 39	83	74	86	72	89	78	60	50	57	53	99
40 ~ 44	82	76	89	72	84	62	73	86	71	54	88
45 ~ 49	60	47	75	54	45	46	77	61	37	32	63
50 ~ 54	36	48	57	32	45	29	51	43	23	24	52
55 ~ 59	62	50	33	19	31	40	38	32	27	25	37
60 ~ 64	72	66	26	24	48	50	58	54	47	39	44
65 ~ 69	45	53	18	23	41	57	36	46	21	29	29
70 ~ 74	41	43	18	19	50	58	39	42	21	26	30
75 ~ 79	27	32	18	17	48	57	34	34	27	30	15
80 ~ 84	14	22	10	17	19	32	19	25	14	13	13
85 ~ 89	5	12	6	7	16	20	6	10	5	12	7
90 ~ 94	—	2	—	6	3	7	2	9	2	6	4
95 ~ 99	—	1	—	2	1	1	1	1	1	3	3
100以上	—	—	—	—	—	—	1	—	—	1	—

(24. 1. 1)

西 府 町						
2丁目	3丁目		4丁目		5丁目	
女	男	女	男	女	男	女
790	830	768	537	484	318	266
47	43	37	15	29	15	15
36	41	43	24	20	12	7
37	51	41	29	23	10	9
31	50	37	25	21	14	9
35	33	42	25	23	18	14
54	60	43	33	21	21	13
81	69	64	38	27	25	16
63	82	66	55	41	30	30
91	92	75	49	42	27	20
48	58	49	44	31	24	14
31	50	36	18	30	12	17
37	42	49	38	30	26	12
36	56	40	38	33	31	24
34	30	46	30	33	10	18
28	32	31	32	27	17	19
33	17	23	26	28	16	14
18	15	28	13	15	9	10
23	7	9	5	6	1	3
18	2	6	—	4	—	2
9	—	3	—	—	—	—
—	—	—	—	—	—	—

(6) 世帯人員別世帯数、男女別世帯人員数

(24.1.1)

世帯人員別	世帯数	世帯人員		
		総数	男	女
総数	115,239	247,454	125,819	121,635
1人	48,565	48,565	28,435	20,130
2	27,286	54,572	25,632	28,940
3	19,051	57,153	28,102	29,051
4	15,542	62,168	31,184	30,984
5	3,985	19,925	9,931	9,994
6	646	3,876	1,914	1,962
7	131	917	476	441
8	25	200	104	96
9	4	36	16	20
10人以上	4	42	25	17

資料：市民生活部総合窓口課

(7) 外国人登録者数

(各年1.1)

年次	総数	男	女
平成20	4,372	1,980	2,392
21	4,403	1,974	2,429
22	4,544	1,988	2,556
23	4,475	1,911	2,564
24	4,279	1,802	2,477

資料：市民生活部総合窓口課

(8) 国籍別外国人登録者数

(24.1.1)

国 籍	人 員	国 籍	人 員	国 籍	人 員
総 数	4,279				
アフガニスタン	39	イ ン ド	41	ポ ル ト ガ ル	1
アルジェリア	1	イ ラ ン	21	ポ ー ラ ン ド	6
アルメニア	1	イ ラ ク	1	ル ー マ ニ ア	7
オーストラリア	29	アイルランド	2	ロ シ ア	35
オーストリア	2	イスラエル	2	サ モ ア	1
バングラデシュ	23	イ タ リ ア	23	セ ル ビ ア	1
ベルギー	1	韓 国 又 は 朝 鮮	932	シ ン ガ ポ ー ル	14
ベラルーシ	1	キ ル ギ ス	1	ス ロ ベ ニ ア	3
ボリビア	1	ラ オ ス	7	ス ロ バ キ ア	1
ブラジル	75	レ バ ノ ン	1	南アフリカ共和国	6
ブ ー タ ン	1	リ ト ア ニ ア	3	ス ペ イ ン	14
ブルガリア	4	マケドニア旧ユーゴ	1	ス リ ラ ン カ	14
カンボジア	7	マ レ ー シ ア	31	ス ー ダ ン	3
カナダ	33	メ キ シ コ	7	ス イ ス	7
チャド	1	モ ル ド バ	1	ス ウ ェ ー デ ン	3
中 国	1,585	モ ザ ン ビ ー ク	3	タ イ	104
コロンビア	6	モ ロ ッ コ	1	ト ル コ	3
クロアチア	3	モ ン ゴ ル	34	チ ュ ニ ジ ア	1
キューバ	1	ミ ャ ン マ ー	36	英 国 (U . K .)	41
チェコ	5	ネ パ ー ル	39	ウ ク ラ イ ナ	9
エジプト	8	ニュージーランド	34	米 国 (U . S . A)	254
フィンランド	1	オ ラ ン ダ	6	ウズベキスタン	18
フランス	18	ナ イ ジ ェ リ ア	1	ベ ト ナ ム	74
グルジア	1	パ レ ス チ ナ	1	イ エ メ ン	3
ド イ ツ	13	パ ラ グ ア イ	1	無 国 籍	1
ガ ナ	9	パ ナ マ	1		
ギニア	1	パ ラ オ	1		
グアテマラ	1	パ キ ス タ ン	8		
ハンガリー	2	ペ ル ー	17		
インドネシア	73	フ ィ リ ピ ン	452		

資料：市民生活部総合窓口課

(9) 人口動態

年 次	年 次 末 月 末 人 口	増 減 人 口	他 県 と の 移 動		
			社 会 増 減	転 入	転 出
平成19	239,928	1,594	2,437	8,584	6,147
20	241,930	2,002	2,437	8,649	6,212
21	244,834	2,904	2,618	8,707	6,089
22	246,667	1,833	1,869	7,778	5,909
23	247,454	787	1,734	7,722	5,988
1月	246,496	-171	48	342	294
2	246,204	-292	-58	349	407
3	246,682	478	668	1,699	1,031
4	247,442	760	616	1,467	851
5	247,764	322	231	687	456
6	247,817	53	-100	354	454
7	247,379	-438	-82	347	429
8	247,183	-196	8	469	461
9	247,421	238	142	543	401
10	247,470	49	201	689	488
11	247,289	-181	-6	320	326
12	247,454	165	66	456	390

注. その他の増減は(増要因)職権記載、帰化、国外からの転入、回復、住所設定等
(減要因)国籍離脱、職権消除、海外移住等

資料：市民生活部総合窓口課

戸 籍 本 籍 数

(各年1.1)

年 次	本 籍 数	本 籍 人 口
平成20	71,541	185,518
21	72,618	187,358
22	73,682	189,135
23	74,700	190,994
24	75,558	192,308

資料：市民生活部総合窓口課

都 内 間 移 動			自 然 動 態			そ の 他 の 増 減
社 会 増 減	転 入	転 出	自 然 増 減	出 生	死 亡	
-1,551	7,438	8,989	713	2,305	1,592	-5
-1,372	7,295	8,667	709	2,313	1,604	228
-891	7,425	8,316	760	2,334	1,574	417
-866	7,231	8,097	606	2,366	1,760	224
-1,663	6,854	8,517	549	2,310	1,761	167
-283	398	681	52	231	179	12
-301	483	784	58	184	126	9
-310	1,028	1,338	63	211	148	57
115	699	584	29	168	139	0
39	525	486	38	192	154	14
74	489	415	30	187	157	49
-410	407	817	49	190	141	5
-219	542	761	51	194	143	-36
11	511	500	65	206	141	20
-234	591	825	78	212	134	4
-218	579	797	26	186	160	17
73	602	529	10	149	139	16

婚 姻 ・ 離 婚 ・ 戸 籍 届 出 件 数

年 次	婚 姻				離 婚			
	総 数	本籍人の受理	他市町村からの送付	非本籍人の受理	総 数	本籍人の受理	他市町村からの送付	非本籍人の受理
平成19	2,639	1,075	1,168	396	658	378	223	57
20	2,700	1,102	1,166	432	699	375	246	78
21	2,810	1,130	1,241	439	671	385	220	66
22	2,682	1,075	1,169	438	668	364	238	66
23	2,646	1,014	1,259	373	626	379	50	197

資料：市民生活部総合窓口課

平成 23 年 月 別 人 口 (推 計)

(各月1日現在)

月	人 口			世 帯 数
	総 数	男	女	
平成 23 年 1 月	255,287	131,494	123,793	114,190
2	255,085	131,290	123,795	113,929
3	254,754	131,010	123,744	113,596
4	255,182	131,179	124,003	114,008
5	255,927	131,724	124,203	114,857
6	256,234	131,955	124,279	115,135
7	256,239	131,891	124,348	115,137
8	255,768	131,547	124,221	114,750
9	255,551	131,397	124,154	114,535
10	255,836	131,501	124,335	114,699
11	255,882	131,334	124,548	115,295
12	255,686	131,124	124,562	115,087

資料：市民生活部総合窓口課

国勢調査

東京都 26 市別国勢調査人口及び人口増減率(平成 22 年 10 月 1 日現在)

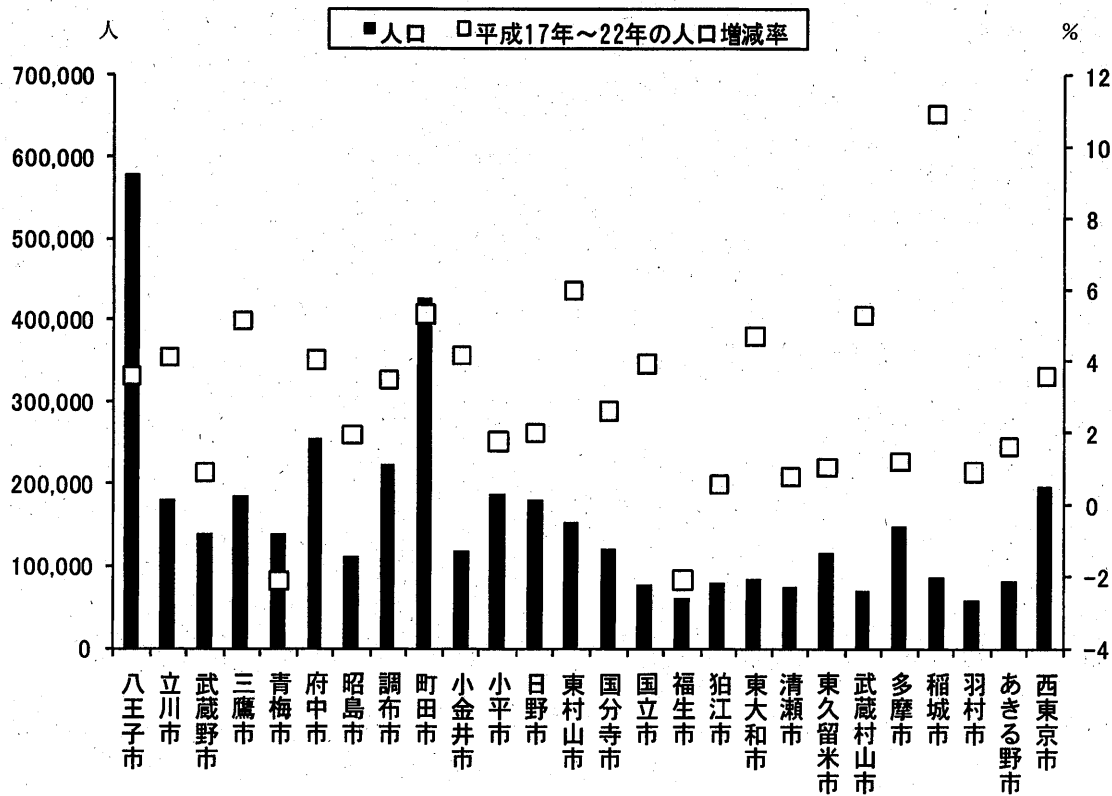

(1) 人口及び世帯数の推移

(各年10.1)

年次	世帯数	人口			女100 に対する 男	対前回調査比(人口)	
		総数	男	女		増減数	増加率(%)
昭和 5	3,087	16,558	8,720	7,838	111.3	1,771	12.0
10	3,675	22,104	12,861	9,243	139.1	5,546	33.5
15	4,308	26,110	15,132	10,978	137.8	4,006	18.1
20	...	34,926	18,198	16,728	108.8	8,816	33.8
22	7,897	40,987	22,602	18,385	122.9	6,061	17.4
25	8,572	45,295	24,845	20,450	121.5	4,308	10.5
30	11,708	58,937	31,554	27,383	115.2	13,642	30.1
35	18,705	82,098	43,076	39,022	110.4	23,161	39.3
40	32,728	126,519	66,397	60,122	110.4	44,421	54.1
45	45,324	163,173	85,872	77,301	111.1	36,654	29.0
50	55,120	182,474	95,975	86,499	111.0	19,301	11.8
55	67,529	192,198	101,546	90,652	112.0	9,724	5.3
60	72,999	201,972	107,021	94,951	112.7	9,774	5.1
平成 2	81,245	209,396	111,563	97,833	114.0	7,424	3.7
7	88,036	216,211	114,001	102,210	111.5	6,815	3.3
12	96,424	226,769	118,626	108,143	109.7	10,558	4.9
17	107,695	245,623	127,575	118,048	108.1	18,854	8.3
22	115,166	255,506	131,558	123,948	106.1	9,883	4.0

注. 1) 昭和20年は11月1日現在の人口調査。
2) 世帯の種類「不詳」を含む。

(2) 世帯の種類別世帯数及び世帯人員

区分	総数	一般世帯								
		総数	世帯人員が 1人	世帯人員が 2人	世帯人員が 3人	世帯人員が 4人	世帯人員が 5人	世帯人員が 6人	世帯人員が 7人	世帯人員が 8人
世帯数	115,166	114,968	47,656	27,567	19,228	15,477	4,018	816	162	37
世帯人員	255,506	248,863	47,656	55,134	57,684	61,908	20,090	4,896	1,134	296

(3) 人口集中地区人口、面積及び人口密度

(各年10.1)

年次	人口	面積 (Km ²)	全域に占める 人口集中地区の割合 (%)		人口密度 (1km ² 当たり)
			人口	面積	
平成 2	209,396	29.34	100.0	100.0	7,136.9
7	216,211	29.34	100.0	100.0	7,369.2
12	226,769	29.34	100.0	100.0	7,729.0
17	245,623	29.34	100.0	100.0	8,371.6
22	255,506	29.34	100.0	100.0	8,708.5

(4) 国籍、男女別外国人数

(各年10.1)

年次	総数	韓 国 朝 鮮	中 国	アメリカ	東南アジア、南アジア			その他
					総 数	フィリピン	その他	
平成 2	1,850	640	400	257	305	123	182	248
7	2,667	665	631	275	566	298	268	502
12	3,037	756	904	249	555	301	254	522
17	3,647	800	1,056	222	460	319	141	1,109
22	4,406	913	1,436	245	584	365	219	1,228
男	2,190	462	660	140	164	50	114	764
女	2,216	451	776	105	420	315	105	464

注. 総数には無国籍及び国名「不詳」を含む。

(22.10.1)

世帯 人員が 9人	世帯 人員が 10人 以上	(再掲) 間借り・ 下宿など の単身者	(再掲) 会社など の独身寮 の単身者	施 設 等 の 世 帯						
				総 数	寮・寄宿 舎の学生 ・生徒	病院・ 療養所 の入院者	社 会 施設の 入所者	自衛隊 営舎内 居住者	矯 正 施設の 入所者	その他
5	2	919	3,409	198	24	11	80	7	14	62
45	20	919	3,409	6,643	474	888	1,823	396	3,000	62

(5) 年齢、男女別人口

年 齢	人 口			年 齢	人 口		
	総 数	男	女		総 数	男	女
総 数	255,506	131,558	123,948				
0歳～4歳	11,448	5,933	5,515	30歳～34歳	19,359	10,425	8,934
0	2,361	1,219	1,142	30	3,652	1,979	1,673
1	2,287	1,210	1,077	31	3,695	1,985	1,710
2	2,278	1,158	1,120	32	3,907	2,108	1,799
3	2,327	1,224	1,103	33	3,915	2,088	1,827
4	2,195	1,122	1,073	34	4,190	2,265	1,925
5歳～9歳	11,370	5,814	5,556	35歳～39歳	22,953	12,298	10,655
5	2,127	1,107	1,020	35	4,233	2,302	1,931
6	2,290	1,170	1,120	36	4,609	2,465	2,144
7	2,291	1,180	1,111	37	4,743	2,555	2,188
8	2,347	1,202	1,145	38	4,720	2,544	2,176
9	2,315	1,155	1,160	39	4,648	2,432	2,216
10歳～14歳	11,248	5,848	5,400	40歳～44歳	21,839	11,923	9,916
10	2,292	1,177	1,115	40	4,617	2,517	2,100
11	2,266	1,169	1,097	41	4,718	2,584	2,134
12	2,295	1,211	1,084	42	4,486	2,426	2,060
13	2,176	1,111	1,065	43	4,464	2,476	1,988
14	2,219	1,180	1,039	44	3,554	1,920	1,634
15歳～19歳	12,182	6,267	5,915	45歳～49歳	18,358	9,953	8,405
15	2,187	1,130	1,057	45	4,269	2,288	1,981
16	2,165	1,108	1,057	46	3,948	2,169	1,779
17	2,154	1,076	1,078	47	3,565	1,951	1,614
18	2,593	1,337	1,256	48	3,375	1,874	1,501
19	3,083	1,616	1,467	49	3,201	1,671	1,530
20歳～24歳	16,694	9,113	7,581	50歳～54歳	14,294	7,617	6,677
20	3,113	1,607	1,506	50	3,131	1,647	1,484
21	3,054	1,559	1,495	51	2,977	1,649	1,328
22	3,528	1,969	1,559	52	2,808	1,485	1,323
23	3,614	2,075	1,539	53	2,690	1,399	1,291
24	3,385	1,903	1,482	54	2,688	1,437	1,251
25歳～29歳	17,746	9,763	7,983	55歳～59歳	14,034	7,357	6,677
25	3,450	1,901	1,549	55	2,651	1,438	1,213
26	3,704	2,095	1,609	56	2,577	1,355	1,222
27	3,470	1,872	1,598	57	2,747	1,444	1,303
28	3,569	1,965	1,604	58	2,969	1,514	1,455
29	3,553	1,930	1,623	59	3,090	1,606	1,484

(22. 10. 1)

年 齢	人 口			年 齢	人 口		
	総 数	男	女		総 数	男	女
60歳～64歳	16,205	8,207	7,998	90歳～94歳	1,417	363	1,054
60	3,263	1,699	1,564	90	424	104	320
61	3,642	1,897	1,745	91	330	77	253
62	3,549	1,786	1,763	92	264	81	183
63	3,517	1,756	1,761	93	226	67	159
64	2,234	1,069	1,165	94	173	34	139
65歳～69歳	13,703	6,471	7,232	95歳～99歳	371	83	288
65	2,394	1,156	1,238	95	112	28	84
66	2,935	1,350	1,585	96	112	29	83
67	2,852	1,347	1,505	97	76	16	60
68	2,791	1,295	1,496	98	43	5	38
69	2,731	1,323	1,408	99	28	5	23
70歳～74歳	11,503	5,309	6,194	100歳以上	61	9	52
70	2,524	1,164	1,360	不 詳	1,425	825	600
71	2,191	1,046	1,145				
72	2,230	1,016	1,214				
73	2,281	1,051	1,230				
74	2,277	1,032	1,245				
75歳～79歳	9,588	4,260	5,328	(再 掲)			
75	2,151	951	1,200	15歳未満	34,066	17,595	16,471
76	2,003	903	1,100	15～64歳	173,664	92,923	80,741
77	1,948	879	1,069	65歳以上	46,351	20,215	26,136
78	1,794	805	989	75歳以上	21,145	8,435	12,710
79	1,692	722	970	85歳以上	5,085	1,538	3,547
80歳～84歳	6,472	2,637	3,835	年齢別割合(%)			
80	1,579	680	899	15歳未満	13.4	13.5	13.4
81	1,365	555	810	15～64歳	68.3	71.1	65.5
82	1,249	520	729	65歳以上	18.2	15.5	21.2
83	1,190	461	729	75歳以上	8.3	6.5	10.3
84	1,089	421	668	85歳以上	2.0	1.2	2.9
85歳～89歳	3,236	1,083	2,153				
85	933	359	574	平均年齢	42.0	40.8	43.3
86	700	256	444				
87	591	177	414	年齢中位数	40.9	40.0	42.0
88	543	154	389				
89	469	137	332				

(6) 配偶関係、年齢（5歳階級）、男女別15歳以上人口

(22.10.1)

年 齢	総 数			男				女			
	総 数	男	女	未 婚	有配偶	死 別	離 別	未 婚	有配偶	死 別	離 別
総 数	220,015	113,138	106,877	43,206	59,513	2,397	4,039	29,179	58,686	10,641	5,469
15～19歳	12,182	6,267	5,915	6,187	21	—	—	5,842	23	1	2
20～24	16,694	9,113	7,581	8,416	292	1	10	6,855	447	2	26
25～29	17,746	9,763	7,983	7,189	1,956	6	60	4,898	2,672	—	95
30～34	19,359	10,425	8,934	5,124	4,592	6	175	2,982	5,470	8	228
35～39	22,953	12,298	10,655	4,627	6,773	13	340	2,348	7,546	18	469
40～44	21,839	11,923	9,916	3,694	7,318	21	453	1,684	7,328	55	600
45～49	18,358	9,953	8,405	2,532	6,536	23	513	1,225	6,244	109	628
50～54	14,294	7,617	6,677	1,667	5,183	54	482	749	5,056	159	578
55～59	14,034	7,357	6,677	1,399	5,176	86	455	533	5,073	302	614
60～64	16,205	8,207	7,998	1,279	5,922	185	606	660	5,790	631	743
65～69	13,703	6,471	7,232	577	5,036	288	410	459	4,956	1,078	563
70～74	11,503	5,309	6,194	284	4,263	368	271	342	3,751	1,529	393
75～79	9,588	4,260	5,328	138	3,404	471	168	249	2,688	1,993	234
80～84	6,472	2,637	3,835	69	2,056	398	74	196	1,231	2,101	162
85歳以上	5,085	1,538	3,547	24	985	477	22	157	411	2,655	134
(再掲)											
65歳以上	46,351	20,215	26,136	1,092	15,744	2,002	945	1,403	13,037	9,356	1,486
75歳以上	21,145	8,435	12,710	231	6,445	1,346	264	602	4,330	6,749	530
85歳以上	5,085	1,538	3,547	24	985	477	22	157	411	2,655	134

注. 総数には配偶関係「不詳」を含む。

(7) 年齢（5歳階級）、男女別高齢単身者数

(各年10.1)

年 次	65歳以上 総 数	65～69歳	70～74	75～79	80～84	85歳以上	(別掲) 60歳以上
平成 2	2,200	731	607	490	271	101	3,120
7	3,457	1,140	936	690	448	243	4,591
12	5,110	1,447	1,417	1,149	679	418	6,516
17	7,331	1,847	1,899	1,700	1,121	764	9,353
22	9,053	2,191	2,067	2,016	1,599	1,180	11,720
男	2,777	946	692	544	352	243	4,362
女	6,276	1,245	1,375	1,472	1,247	937	7,358

(8) 夫の年齢、妻の年齢別夫婦のみの世帯数

(22. 10. 1)

	総数	妻が	妻が	妻が	妻が	妻が	妻が	妻が
		60歳未満	60～64歳	65～69歳	70～74歳	75～79歳	80～84歳	85歳以上
総数	19,789	9,117	2,687	2,830	2,367	1,767	808	213
夫が60歳未満	8,325	8,079	201	35	10	—	—	—
夫が60～64歳	2,208	836	1,158	165	39	7	3	—
夫が65～69歳	2,539	160	1,091	1,098	154	32	4	—
夫が70～74歳	2,530	27	210	1,227	915	132	15	4
夫が75～79歳	2,224	10	23	278	1,036	786	82	9
夫が80～84歳	1,339	4	4	24	191	679	396	41
夫が85歳以上	624	1	—	3	22	131	308	159

(9) 住宅の建て方、住宅の所有の関係別住宅に住む一般世帯数及び一般世帯人員

(22. 10. 1)

住宅の所有の関係	総数	一戸建	長屋建	共同住宅					その他	
				総数	建物全体の階数					
					1・2階建	3～5階建	6～10階建	11～14階建		15階以上
一般世帯数										
うち住宅に住む一般世帯	111,132	37,074	1,969	71,931	21,265	27,616	17,474	4,033	1,543	157
主世帯	109,861	36,294	1,937	71,482	21,054	27,469	17,409	4,015	1,535	147
持ち家	54,702	34,424	356	19,865	575	5,144	9,758	3,037	1,351	56
公営・都市機構・ 公社の借家	6,495	1	45	6,449	92	4,389	1,688	280	—	—
民営の借家	43,455	1,741	1,410	40,233	19,729	14,972	4,748	623	161	71
給与住宅	5,209	128	126	4,935	658	2,964	1,215	75	23	20
間借り	1,271	780	32	449	211	147	65	18	8	10
一般世帯人員										
うち住宅に住む一般世帯	244,843	101,727	4,497	138,302	31,961	53,670	38,954	9,816	3,901	316
主世帯	242,191	99,919	4,429	137,542	31,601	53,434	38,842	9,780	3,885	300
持ち家	147,747	95,314	956	51,321	1,228	12,855	25,693	8,065	3,480	155
公営・都市機構・ 公社の借家	14,402	1	92	14,309	127	9,991	3,685	506	—	—
民営の借家	69,424	4,214	3,038	62,069	29,192	23,829	7,670	1,031	347	103
給与住宅	10,618	390	343	9,843	1,054	6,759	1,794	178	58	42
間借り	2,652	1,808	68	760	360	236	112	36	16	16

(10) 世帯の家族類型別一般世帯数及び一般世帯人員

世帯の家族類型	一般世帯数	一般世帯人員	(再掲) 6歳未満 世帯員のいる 一般世帯数	(再掲) 6歳未満 世帯員のいる 一般世帯人員
総数 1)	114,968	248,863	10,709	40,083
A 親族のみの世帯	66,140	198,498	10,685	39,975
I 核家族世帯	61,307	179,915	10,099	37,031
(1) 夫婦のみ	19,789	39,578	—	—
(2) 夫婦と子供	32,726	119,213	9,680	35,862
(3) 男親と子供	1,288	3,005	45	116
(4) 女親と子供	7,504	18,119	374	1,053
II 核家族以外の世帯	4,833	18,583	586	2,944
(5) 夫婦と両親	102	408	—	—
[1] 夫婦と夫の親	70	280	—	—
[2] 夫婦と妻の親	32	128	—	—
(6) 夫婦とひとり親	596	1,788	—	—
[1] 夫婦と夫の親	389	1,167	—	—
[2] 夫婦と妻の親	207	621	—	—
(7) 夫婦、子供と両親 2)	355	2,100	100	588
[1] 夫婦、子供と夫の親	283	1,684	77	450
[2] 夫婦、子供と妻の親	72	416	23	138
(8) 夫婦、子供とひとり親 2)	1,468	6,876	219	1,048
[1] 夫婦、子供と夫の親	954	4,521	129	631
[2] 夫婦、子供と妻の親	511	2,343	90	417
(9) 夫婦と他の親族 (親、子供を含まない)	159	503	9	36
(10) 夫婦、子供と他の親族 (親を含まない)	381	1,734	120	563
(11) 夫婦、親と他の親族 (子供を含まない) 2)	58	268	4	25
[1] 夫婦、夫の親と他の親族	34	155	—	—
[2] 夫婦、妻の親と他の親族	15	63	—	—
(12) 夫婦、子供、親と他の親族 2)	122	765	64	411
[1] 夫婦、子供、夫の親と他の親族	84	534	47	304
[2] 夫婦、子供、妻の親と他の親族	33	201	17	107
(13) 兄弟姉妹のみ	878	1,830	—	—
(14) 他に分類されない世帯	714	2,311	70	273
B 非親族を含む世帯	1,163	2,680	24	108
C 単独世帯	47,656	47,656	—	—
(再掲) 母子世帯	1,255	3,276	203	547
(再掲) 母子世帯 (他の世帯員がいる世帯を含む)	1,577	4,574	288	920
(再掲) 父子世帯	134	322	14	34
(再掲) 父子世帯 (他の世帯員がいる世帯を含む)	214	662	32	117

注. 1) 総数には、世帯の家族類型「不詳」を含む。

2) 夫の親か妻の親か特定できない場合を含む。

(22. 10. 1)

(再掲) 6歳未満 世帯人員	(再掲) 18歳未満 世帯員のいる 一般世帯数	(再掲) 18歳未満 世帯員のいる 一般世帯人員	(再掲) 18歳未満 世帯人員	(再掲) 3世代世帯数	(再掲) 3世代 世帯人員
13,568	24,743	92,991	40,527	2,751	12,959
13,534	24,550	92,546	40,288	2,741	12,903
12,825	22,869	84,342	37,707	—	—
—	1	2	1	—	—
12,334	20,405	77,501	33,949	—	—
51	252	673	362	—	—
440	2,211	6,166	3,395	—	—
709	1,681	8,204	2,581	2,741	12,903
—	—	—	—	—	—
—	—	—	—	—	—
—	—	—	—	—	—
—	—	—	—	—	—
—	—	—	—	—	—
134	260	1,561	467	355	2,100
99	209	1,264	379	283	1,684
35	51	297	88	72	416
269	715	3,495	1,151	1,468	6,876
158	454	2,259	747	954	4,521
111	261	1,236	404	511	2,343
10	32	112	40	—	—
129	274	1,278	360	298	1,359
5	8	49	9	15	80
—	3	18	3	7	37
—	—	—	—	3	14
82	98	628	156	122	765
61	71	456	119	84	534
21	24	152	34	33	201
—	9	23	12	—	—
80	285	1,058	386	483	1,723
34	81	333	127	10	56
—	112	112	112	—	—
231	1,165	3,092	1,787	—	—
322	1,463	4,304	2,173	299	1,224
14	114	282	154	—	—
32	185	591	247	71	306

(11) 東京都男女別人口及び世帯の種類別世帯数

(22. 10. 1)

	人 口			平成17年～22年 の人口増減		世帯数		
	総数	男	女	増減数	増減率 %	総数	一般世帯	施設等 の世帯
全 国	128,057,352	62,327,737	65,729,615	289,358	0.2	51,950,504	51,842,307	108,197
東 京 都	13,159,388	6,512,110	6,647,278	582,777	4.6	6,393,768	6,382,049	11,719
市 部	13,072,823	6,468,365	6,604,458	584,259	4.7	6,359,134	6,347,501	11,633
郡 部	86,565	43,745	42,820	-1,482	-1.7	34,634	34,548	86
特別区部	8,945,695	4,412,050	4,533,645	456,042	5.4	4,540,746	4,531,864	8,882
千代田区	47,115	23,394	23,721	5,337	12.8	25,560	25,442	118
中央区	122,762	59,046	63,716	24,363	24.8	67,981	67,883	98
港区	205,131	96,025	109,106	19,270	10.4	110,113	109,882	231
新宿区	326,309	161,921	164,388	20,593	6.7	195,434	194,555	879
文京区	206,626	98,849	107,777	16,994	9.0	111,753	111,614	139
台東区	175,928	92,188	83,740	10,742	6.5	95,413	91,807	3,606
墨田区	247,606	123,385	124,221	16,433	7.1	120,797	120,504	293
江東区	460,819	228,681	232,138	39,974	9.5	214,424	214,300	124
品川区	365,302	180,246	185,056	18,945	5.5	196,132	196,021	111
目黒区	268,330	125,509	142,821	4,266	1.6	138,028	137,945	83
大田区	693,373	347,876	345,497	27,699	4.2	345,608	345,258	350
世田谷区	877,138	419,671	457,467	35,973	4.3	448,961	448,666	295
渋谷区	204,492	97,265	107,227	1,158	0.6	123,746	123,365	381
中野区	314,750	157,204	157,546	4,123	1.3	184,267	184,123	144
杉並区	549,569	263,837	285,732	20,982	4.0	302,805	302,609	196
豊島区	284,678	143,806	140,872	34,093	13.6	166,214	165,979	235
北区	335,544	166,104	169,440	5,132	1.6	172,568	172,458	110
荒川区	203,296	100,801	102,495	12,089	6.3	96,161	95,813	348
板橋区	535,824	265,665	270,159	12,741	2.4	272,683	272,420	263
練馬区	716,124	350,647	365,477	23,785	3.4	336,163	335,952	211
足立区	683,426	344,195	339,231	58,619	9.4	314,618	314,360	258
葛飾区	442,586	222,034	220,552	17,708	4.2	197,276	197,072	204
江戸川区	678,967	343,701	335,266	25,023	3.8	304,041	303,836	205

(11) 東京都男女別人口及び世帯の種類別世帯数 (続)

(22. 10. 1)

	人 口			平成17年～22年 の人口増減		世帯数		
	総数	男	女	増減数	増減率 %	総数	一般世帯	施設等 の世帯
八王子市	580,053	293,462	286,591	20,041	3.6	249,893	249,512	381
立川市	179,668	89,470	90,198	7,102	4.1	80,916	80,805	111
武蔵野市	138,734	66,406	72,328	1,209	0.9	71,228	71,163	65
三鷹市	186,083	91,997	94,086	9,067	5.1	90,190	89,814	376
青梅市	139,339	69,742	69,597	-3,015	-2.1	52,544	52,352	192
府中市	255,506	131,558	123,948	9,883	4.0	115,166	114,968	198
昭島市	112,297	56,320	55,977	2,154	2.0	47,236	47,167	69
調布市	223,593	110,805	112,788	7,474	3.5	107,919	107,798	121
町田市	426,987	209,580	217,407	21,443	5.3	180,159	179,923	236
小金井市	118,852	59,515	59,337	4,740	4.2	57,695	57,613	82
小平市	187,035	92,886	94,149	3,239	1.8	81,784	81,683	101
日野市	180,052	91,236	88,816	3,514	2.0	80,138	80,040	98
東村山市	153,557	75,461	78,096	8,628	6.0	63,985	63,902	83
国分寺市	120,650	59,967	60,683	3,046	2.6	57,775	57,687	88
国立市	75,510	37,525	37,985	2,843	3.9	35,767	35,721	46
福生市	59,796	29,986	29,810	-1,278	-2.1	27,045	26,951	94
狛江市	78,751	38,825	39,926	432	0.6	39,168	39,144	24
東大和市	83,068	41,070	41,998	3,715	4.7	33,648	33,614	34
清瀬市	74,104	35,595	38,509	575	0.8	30,954	30,897	57
東久留米市	116,546	57,613	58,933	1,216	1.1	49,177	49,151	26
武蔵村山市	70,053	34,944	35,109	3,500	5.3	26,790	26,770	20
多摩市	147,648	73,083	74,565	1,771	1.2	64,078	64,030	48
稲城市	84,835	43,285	41,550	8,343	10.9	34,842	34,823	19
羽村市	57,032	29,161	27,871	518	0.9	23,449	23,421	28
あきる野市	80,868	40,386	40,482	1,281	1.6	29,385	29,337	48
西東京市	196,511	96,437	100,074	6,776	3.6	87,457	87,351	106

(11) 東京都男女別人口及び世帯の種類別世帯数 (続)

(22. 10. 1)

	人 口			平成17年～22年 の人口増減		世帯数		
	総数	男	女	増減数	増減率 %	総数	一般世帯	施設等 の世帯
西多摩郡	58,750	29,320	29,430	-553	-0.9	20,962	20,909	53
瑞穂町	33,497	16,945	16,552	-194	-0.6	12,369	12,356	13
日の出町	16,650	8,200	8,450	709	4.4	5,461	5,432	29
檜原村	2,558	1,241	1,317	-372	-12.7	915	912	3
奥多摩町	6,045	2,934	3,111	-696	-10.3	2,217	2,209	8
大島支庁	13,574	6,779	6,795	-665	-4.7	6,340	6,323	17
大島町	8,461	4,230	4,231	-241	-2.8	4,098	4,083	15
利島村	341	205	136	33	10.7	204	204	-
新島村	2,883	1,395	1,488	-278	-8.8	1,251	1,250	1
神津島村	1,889	949	940	-179	-8.7	787	786	1
三宅支庁	3,024	1,677	1,347	293	10.7	1,776	1,775	1
三宅村	2,676	1,490	1,186	237	9.7	1,578	1,577	1
御蔵島村	348	187	161	56	19.2	198	198	-
八丈支庁	8,432	4,217	4,215	-619	-6.8	4,212	4,207	5
八丈町	8,231	4,089	4,142	-606	-6.9	4,090	4,085	5
青ヶ島村	201	128	73	-13	-6.1	122	122	-
小笠原支庁	2,785	1,752	1,033	62	2.3	1,344	1,334	10
小笠原村	2,785	1,752	1,033	62	2.3	1,344	1,334	10

3. 財政・税務・金融

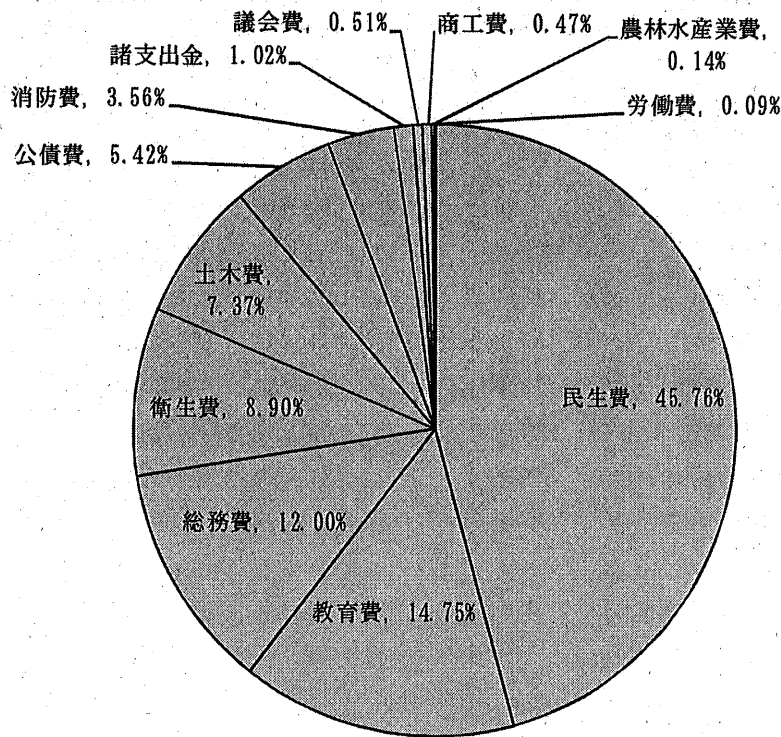

歳出決算額（一般会計）の内訳（平成 22 年度）

会 計 別 決 算 額 (歳 入)

(単位：円)

区 分	平成18年度	平成19年度	平成20年度	平成21年度	平成22年度
一 般 会 計	78,584,224,696	81,195,445,326	87,278,569,159	88,209,556,707	90,388,143,326
特 別 会 計					
国民健康保険	18,898,477,679	20,918,835,512	22,046,829,968	20,499,924,581	20,320,314,225
後期高齢者医療	—	—	2,948,896,676	3,201,041,163	3,570,076,084
老人保健医療	13,418,407,018	13,308,460,619	1,382,103,373	46,331,487	11,688,377
介護保険	9,196,101,185	9,893,586,369	10,322,988,601	10,961,507,025	11,353,715,080
競走事業	82,101,002,807	89,044,478,005	105,344,760,248	94,882,074,583	91,537,110,379
公共用地	1,151,221,480	1,593,538,775	2,070,599,575	2,438,503,560	4,872,985,222
下水道事業	4,372,611,989	4,085,989,377	4,014,218,619	3,723,565,859	4,004,280,647
受託水道事業	1,382,765,110	1,338,209,527	1,037,664,197	—	—
火災共済事業	3,685,689	4,382,924	3,975,313	3,632,303	6,989,231

資料：出納課

会 計 別 決 算 額 (歳 出)

(単位：円)

区 分	平成18年度	平成19年度	平成20年度	平成21年度	平成22年度
一 般 会 計	75,517,186,959	79,619,144,618	80,705,659,838	85,225,553,134	87,619,103,410
特 別 会 計					
国民健康保険	18,826,612,568	20,910,526,660	21,215,564,576	20,494,812,317	20,302,669,801
後期高齢者医療	—	—	2,937,646,176	3,179,231,149	3,556,506,354
老人保健医療	13,183,455,646	13,281,458,012	1,382,102,916	37,307,684	11,688,377
介護保険	8,897,260,825	9,668,244,285	10,100,714,253	10,819,106,168	11,293,886,278
競走事業	81,568,634,540	88,785,115,119	105,176,004,424	94,703,984,528	91,041,485,718
公共用地	1,089,008,775	1,528,186,621	1,945,261,165	2,313,362,073	4,709,305,450
下水道事業	4,284,843,690	3,972,476,961	4,007,501,864	3,700,822,461	3,770,647,256
受託水道事業	1,382,765,110	1,338,209,527	1,037,664,197	—	—
火災共済事業	2,462,059	4,018,280	2,177,675	2,194,312	6,635,354

資料：出納課

一般会計決算額（歳入）

（単位：円）

区 分	平成18年度	平成19年度	平成20年度	平成21年度	平成22年度
総 額	78,584,224,696	81,195,445,326	87,278,569,159	88,209,556,707	90,388,143,326
市 税	46,114,822,857	49,670,485,789	48,783,196,095	48,840,663,223	47,551,069,007
地方譲与税	1,955,805,077	503,414,000	474,534,000	447,062,623	435,588,311
利子割交付金	323,271,000	446,008,000	359,876,000	281,921,000	284,054,000
配当割交付金	191,711,000	219,874,000	104,882,000	85,453,000	107,326,000
株式等譲渡所得割交付金	171,792,000	151,920,000	36,778,000	36,439,000	33,174,000
地方消費税交付金	2,869,897,000	2,858,554,000	2,659,871,000	2,832,676,000	2,827,810,000
自動車取得税交付金	595,946,000	527,044,000	473,559,000	229,676,000	258,871,000
国有提供施設等所在 市町村助成交付金等	2,668,000	2,789,000	2,769,000	2,742,000	2,878,000
地方特例交付金	1,467,867,000	313,164,000	615,306,000	573,136,000	422,582,000
地方交付税	53,285,000	44,974,000	50,443,000	50,443,000	65,572,000
交通安全対策 特別交付金	44,176,000	43,666,000	39,381,000	39,332,000	36,979,000
分担金及び負担金	808,165,573	850,699,237	877,569,964	916,000,082	948,681,207
使用料及び手数料	1,825,906,923	1,975,628,934	1,873,041,384	2,137,753,808	2,291,309,327
国庫支出金	8,098,691,534	8,122,935,428	12,328,827,743	9,606,855,504	13,564,911,910
都 支 出 金	5,992,756,833	6,332,456,353	6,607,238,009	7,525,934,944	8,813,954,596
財 産 収 入	665,472,602	528,540,609	504,932,342	337,326,305	315,362,084
寄 附 金	605,850,591	637,490,598	661,949,212	577,663,913	502,233,668
線 入 金	131,853,022	417,671,697	2,260,162,939	1,860,185,699	3,679,221,176
線 越 金	1,497,614,837	2,967,037,737	1,476,300,708	6,472,909,321	2,884,003,573
諸 収 入	3,847,671,847	2,891,091,944	3,527,351,763	3,209,583,285	2,324,862,467
市 債	1,319,000,000	1,690,000,000	3,560,600,000	2,145,800,000	3,037,700,000

資料：出納課

一般会計決算額（歳出）

（単位：円）

区 分	平成18年度	平成19年度	平成20年度	平成21年度	平成22年度
総 額	75,517,186,959	79,619,144,618	80,705,659,838	85,225,553,134	87,619,103,410
議 会 費	459,450,103	480,881,012	485,622,166	467,236,580	448,031,875
総 務 費	9,120,165,377	9,747,797,214	9,648,425,496	11,587,053,043	10,516,609,396
民 生 費	31,441,207,146	31,789,222,020	33,921,861,547	34,467,571,694	40,094,254,988
衛 生 費	6,848,010,628	8,181,211,059	7,599,664,210	7,807,011,150	7,794,952,306
労 働 費	88,900,663	79,052,323	83,079,122	79,746,655	79,210,879
農 林 水 産 業 費	90,282,220	93,697,886	92,910,142	106,625,949	118,607,741
商 工 費	385,260,029	481,491,799	413,854,206	4,176,084,980	414,936,066
土 木 費	6,255,851,825	6,203,357,252	9,088,699,538	6,396,793,926	6,461,250,317
消 防 費	2,970,517,654	2,922,223,338	3,027,279,630	3,233,044,566	3,122,725,806
教 育 費	9,900,053,050	12,151,002,221	11,248,785,611	10,816,259,675	12,925,805,700
公 債 費	5,054,765,617	4,810,621,064	4,797,230,369	4,731,531,549	4,744,718,336
諸 支 出 金	2,902,722,647	2,678,587,430	298,247,801	1,356,593,367	898,000,000

資料：出納課

普通会計決算額（歳入）

（単位：千円）

区 分	平成18年度	平成19年度	平成20年度	平成21年度	平成22年度
総 額	78,587,812	81,620,133	87,603,155	88,663,267	93,497,214
地 方 税	46,114,823	49,670,486	48,783,196	48,840,663	47,551,069
地 方 譲 与 税	1,955,805	503,414	474,534	447,063	435,588
利 子 割 交 付 金	323,271	446,008	359,876	281,921	284,054
配 当 割 交 付 金	191,711	219,874	104,882	85,453	107,326
株式等譲渡所得割交付金	171,792	151,920	36,778	36,439	33,174
地方消費税交付金	2,869,897	2,858,554	2,659,871	2,832,676	2,827,810
自動車取得税交付金	595,946	527,044	473,559	229,676	258,871
地方特例交付金	1,467,867	313,164	615,306	573,136	422,582
地 方 交 付 税	53,285	44,974	50,443	50,443	65,572
交 通 安 全 対 策 特 別 交 付 金	44,176	43,666	39,381	39,332	36,979
国有提供施設等所在 市町村助成交付金	2,668	2,789	2,769	2,742	2,878
分担金及び負担金	432,674	448,091	463,736	491,406	522,770
使 用 料	1,482,723	1,530,361	1,559,780	1,595,294	1,598,402
手 数 料	663,352	783,142	664,680	903,845	1,044,514
国 庫 支 出 金	8,098,692	8,122,935	12,239,759	9,711,856	13,704,362
都 支 出 金	6,002,990	6,330,053	6,655,242	7,650,460	8,971,180
財 産 収 入	651,430	420,376	485,604	384,199	256,880
寄 附 金	1,105,851	1,137,491	1,161,949	1,077,664	1,002,234
繰 入 金	266,678	542,483	2,380,676	1,966,723	3,817,897
繰 越 金	1,540,759	3,029,474	1,541,818	6,598,545	2,996,493
諸 収 入	2,709,622	2,303,834	2,409,716	1,969,931	1,086,879
地 方 債	1,841,800	2,190,000	4,439,600	2,893,800	6,469,700

資料：政策総務部財政課

普通会計決算額（歳出）

（単位：千円）

区 分	平成18年度	平成19年度	平成20年度	平成21年度	平成22年度
総 額	75,457,338	79,978,115	80,903,110	85,565,774	90,564,141
議 会 費	459,627	480,965	485,784	467,375	446,889
総 務 費	10,673,756	10,825,083	8,433,958	11,881,027	10,250,311
民 生 費	30,813,601	31,316,945	33,253,172	33,885,895	39,204,272
衛 生 費	6,832,939	8,162,156	7,580,079	7,788,450	7,771,873
労 働 費	541,132	535,675	539,891	570,747	567,071
農 林 水 産 業 費	90,282	93,698	92,910	106,626	118,322
商 工 費	381,599	479,335	410,479	4,268,439	410,212
土 木 費	7,363,854	7,463,569	10,525,833	6,846,717	8,102,060
消 防 費	2,975,429	3,128,483	3,033,805	3,242,164	3,129,889
教 育 費	10,480,444	12,891,676	11,960,060	11,986,894	16,028,615
災 害 復 旧 費	—	—	—	—	—
公 債 費	4,844,675	4,600,530	4,587,139	4,521,440	4,534,627
諸 支 出 金	—	—	—	—	—

資料：政策総務部財政課

市 税 の 収 入 状 況

（単位：円）

区 分	平成18年度	平成19年度	平成20年度	平成21年度	平成22年度
総 額	46,114,822,857	49,670,485,789	48,783,196,095	48,840,663,223	47,551,069,007
市 民 税	21,662,361,367	24,766,337,217	23,718,537,187	23,199,214,092	21,480,877,955
固 定 資 産 税	19,953,377,351	20,337,424,661	20,537,101,263	21,123,077,787	21,451,038,240
軽自動車税	103,562,325	109,479,900	112,695,300	115,420,000	117,799,701
市たばこ税	1,418,473,646	1,441,378,391	1,346,440,303	1,279,940,018	1,321,149,783
入 湯 税	—	—	—	—	—
都 市 計 画 税	2,977,048,168	3,015,865,620	3,068,422,042	3,123,011,326	3,180,203,328

資料：出納課「決算調書」

普通会計決算額及び財政力指数東京都26市比較（平成22年度）

市名	歳入	歳出	歳出1人当たり	財政力指数値
	千円	千円	円	
八王子市	195,508,937	193,664,900	349,709	1.000
立川市	69,129,360	66,402,626	379,632	1.196
武蔵野市	61,778,570	59,094,498	434,509	1.547
三鷹市	64,071,102	62,513,017	354,258	1.205
青梅市	56,992,633	56,070,294	405,381	0.929
府中市	93,497,214	90,564,141	367,129	1.280
昭島市	41,133,904	40,559,384	363,941	1.063
調布市	79,759,604	76,700,327	352,134	1.309
町田市	136,196,806	132,713,456	316,214	1.097
小金井市	39,199,256	38,022,545	335,666	1.120
小平市	56,233,280	55,550,163	309,623	1.030
日野市	60,642,811	58,558,766	334,121	1.016
東村山市	48,102,073	47,260,992	312,858	0.848
国分寺市	42,019,326	41,150,863	355,866	1.059
国立市	25,817,016	25,425,881	348,510	1.043
福生市	21,940,240	21,554,307	374,903	0.765
狛江市	25,250,206	24,253,662	319,472	0.895
東大和市	27,902,875	27,032,768	324,083	0.910
清瀬市	27,655,410	26,994,279	370,145	0.707
東久留米市	37,983,273	36,870,720	321,675	0.848
武蔵村山市	26,306,379	25,496,644	362,050	0.870
多摩市	51,028,398	49,509,361	341,668	1.191
稲城市	31,135,509	30,080,806	358,519	0.943
羽村市	20,710,102	20,215,761	360,822	1.055
あきる野市	29,458,956	28,868,687	355,705	0.762
西東京市	68,044,495	66,533,799	342,307	0.936

注. 1) 財政力指数値＝基準財政収入額／基準財政需要額の前3か年平均。（当該年度を含む）

2) 普通会計は公営企業会計を除く各会計の純計。

3) 歳出1人当たり欄に使用した人口は23.4.1現在住民基本台帳人口による。

資料：政策総務部財政課

事業資金貸付状況及び業種別利用状況

(単位：金額 千円)

年度・業種別	申込件数	申込金額	貸付件数	貸付金額
平成18	601	3,002,500	547	2,633,400
19	515	2,516,010	439	2,039,810
20	1,021	4,757,020	777	3,282,630
21	485	2,248,300	410	1,636,400
22	449	1,901,900	381	1,400,800
製造業	32	170,000	28	112,100
建設業	130	545,800	108	382,300
運送業	7	41,700	5	28,000
卸売業	16	87,000	16	64,000
小売業	70	309,800	65	261,600
飲食業	47	154,200	40	91,400
サービス業	105	415,400	86	328,100
その他	42	178,000	33	133,300

資料：市民生活部経済観光課

種 類 別 金 融 機 関 数

年度末	総数	種 類 別						
		都市銀行	第二地方 銀行	信託銀行	信用金庫	信用組合	労働金庫	農業協同 組合
平成18	28	6	5	1	6	1	1	8
19	29	6	6	1	6	1	1	8
20	29	6	6	1	6	1	1	8
21	29	6	6	1	6	1	1	8
22	28	6	5	1	6	1	1	8

資料：出納課

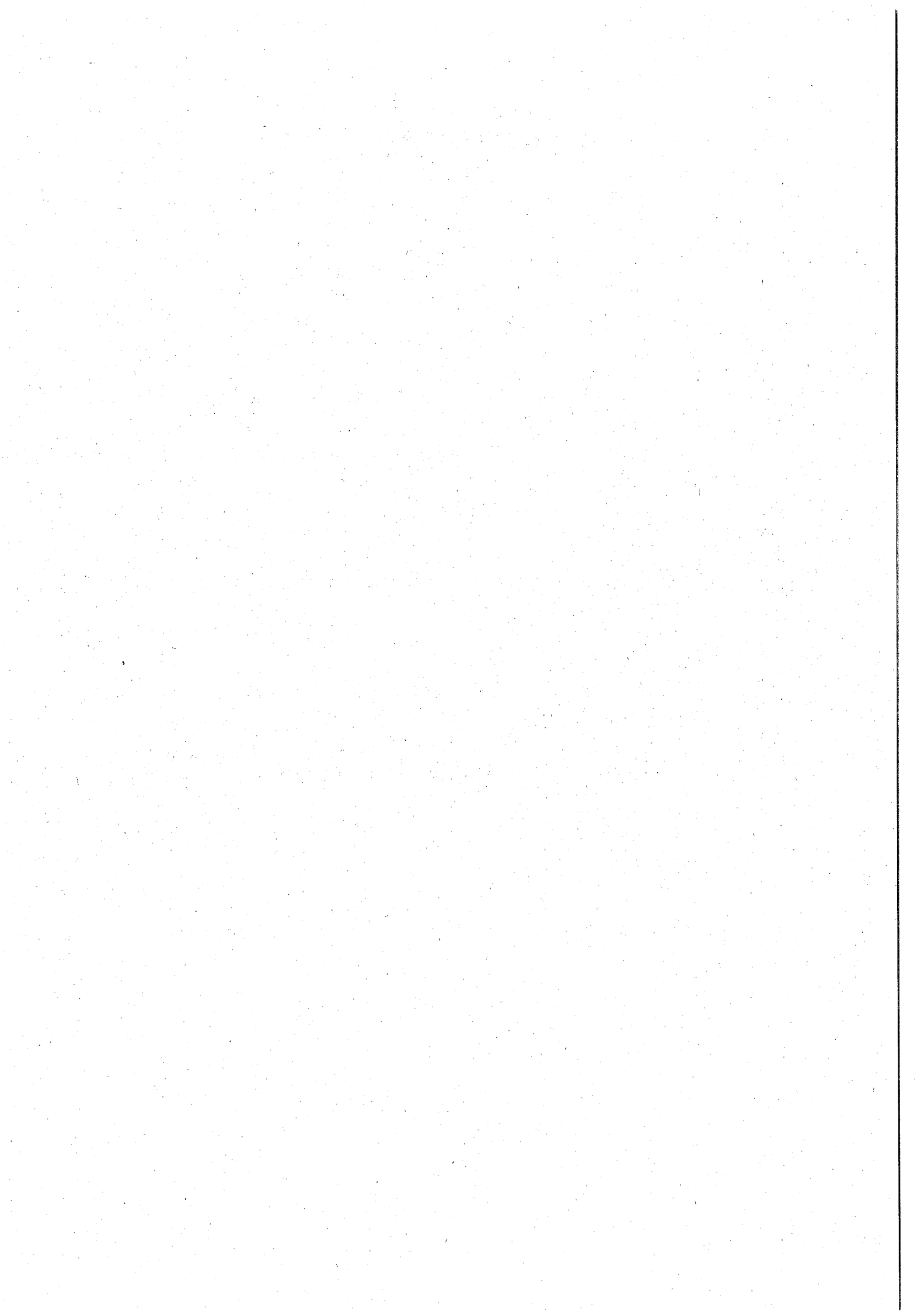

4. 農業

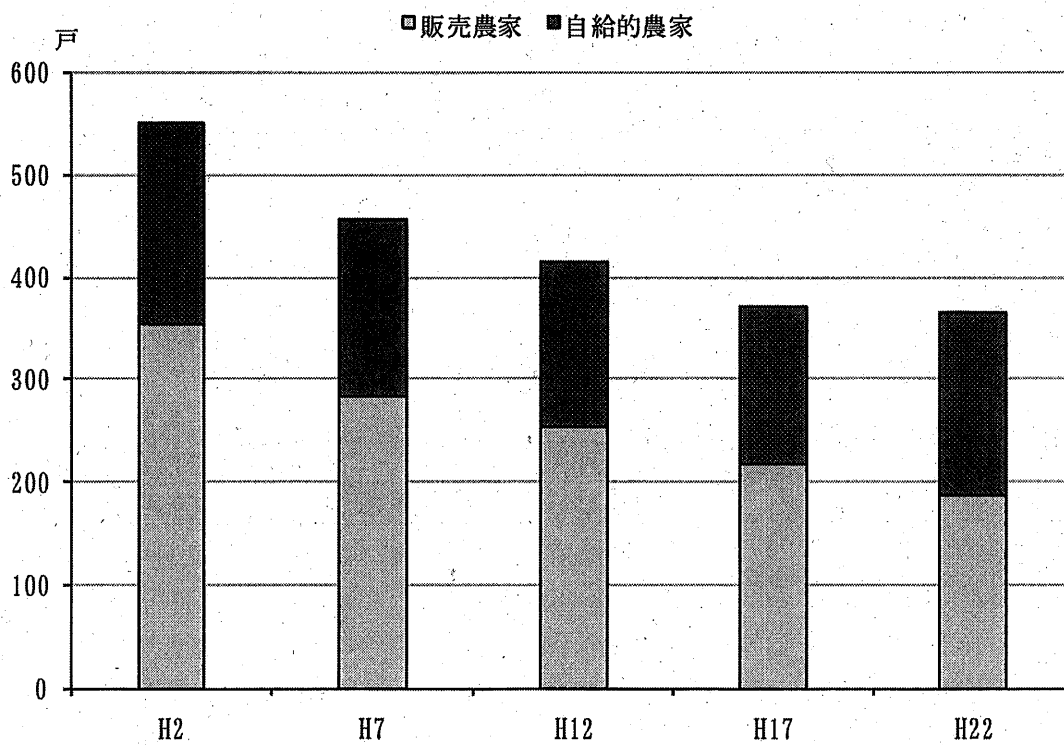

農家数の推移（各年2月1日）
～世界農林業センサス結果～

農家数及び農家人口

(各年2.1)

年次	農家数					農業専従人口		
	総数	専業農家	兼業農家			総数	男	女
			総数	第1種兼業	第2種兼業			
平成19	471	10	461	28	433	1,065	558	507
20	470	9	461	19	442	1,058	582	476
21	468	9	459	19	440	1,051	580	471
22	470	10	460	19	441	1,038	581	457
23	474	11	463	24	439	1,046	598	448

資料：市民生活部経済観光課

耕地面積

(単位：a) (各年2.1)

年次	総面積	田	畑	樹園地	一戸当たり 平均耕地面積
平成19	16,869	4,482	9,419	2,968	35.8
20	16,374	4,362	9,073	2,939	34.8
21	15,766	4,204	8,623	2,939	33.7
22	15,640	4,174	8,551	2,915	33.3
23	15,519	4,138	8,489	2,892	32.7

注：市外農地を含む。

資料：市民生活部経済観光課

農地転用状況

(単位：㎡)

年度	総数	農地法第4条による転用			農地法第5条による転用		
		総数	住宅用地	その他	総数	住宅用地	その他
平成18	60,453	26,256	15,390	10,866	34,197	20,696	13,501
19	38,568	12,859	9,498	3,361	25,709	20,002	5,707
20	60,957	19,938	13,866	6,072	41,019	32,390	8,629
21	41,844	14,766	9,609	5,157	27,078	24,481	2,597
22	56,957	10,712	6,514	4,198	46,245	36,141	10,104

資料：府中市農業委員会

農 林 業 セ ン サ ス

【用語の解説】

農林業経営体

農林産物の生産を行うか又は委託を受けて農林業作業を行い、生産又は作業に係る面積・頭数が次の規定のいずれかに該当する事業を行う者をいう。

- (1) 経営耕地面積が30 a以上の規模の農業
- (2) 農作物の作付面積又は栽培面積、家畜の飼養頭羽数又は出荷羽数、その他の事業の規模が次の農林業経営体の外形基準以上の農業
 - ア 露地野菜作付面積 15 a
 - イ 施設野菜栽培面積 350㎡
 - ウ 果樹栽培面積 10 a
 - エ 露地花き栽培面積 10 a
 - オ 施設花き栽培面積 250㎡
 - カ 搾乳牛飼養頭数 1頭
 - キ 肥育牛飼養頭数 1頭
 - ク 豚飼養頭数 15頭
 - ケ 採卵鶏飼養羽数 150羽
 - コ プロイラー年間出荷羽数 1,000羽
 - サ その他（調査期日前1年間における農業生産物の総販売額50万円に相当する事業の規模）
- (3) 権原に基づいて育林又は伐採（立木竹のみを譲り受けてする伐採を除く。）を行うことができる山林（以下「保有山林」という。）の面積が3 ha以上の規模の林業（調査実施年を計画期間に含む「森林施業計画」を策定している者又は調査期日前5年間に継続して林業を行い育林又は伐採を実施した者に限る。）
- (4) 農作業の受託の事業
- (5) 委託を受けて行う育林若しくは素材生産又は立木を購入して行う素材生産の事業（ただし、素材生産については、調査期日前1年間に200㎡以上の素材を生産した者に限る。）

農業経営体

「農林業経営体」の規定のうち（1）、（2）又は（4）のいずれかに該当する事業を行う者をいう。

林業経営体

「農林業経営体」の規定のうち（3）又は（5）のいずれかに該当する事業を行う者をいう。

家族経営体

「農林業経営体」の規定のうち、世帯単位で事業を行う者をいう。

農業経営体のうち個人経営体（農家）及び法人経営体のうち一戸一法人をいう。

農家

調査期日現在で、経営耕地面積が10 a以上の農業を営む世帯又は経営耕地面積が10 a未満であっても、調査期日前1年間における農産物販売金額が15万円以上あった世帯をいう。

販売農家

経営耕地面積が30 a以上又は調査期日前1年間における農産物販売金額が50万円以上の農家をいう。

自給的農家

経営耕地面積が30 a未満で、かつ、調査期日前1年間における農産物販売金額が50万円未満の農家をいう。

主業農家

農業所得が主（農家所得の50%以上が農業所得）で、1年間に60日以上自営農業に従事している65歳未満の世帯員がいる農家をいう。

準主業農家

農外所得が主（農家所得の50%未満が農業所得）で、1年間に60日以上自営農業に従事している65歳未満の世帯員がいる農家をいう。

副業的農家

1年間に60日以上自営農業に従事している65歳未満の世帯員がいない農家（主業農家及び準主業農家以外の農家）をいう。

第1種兼業農家

農業所得を主とする兼業農家をいう。

第2種兼業農家

農業所得を従とする兼業農家をいう。

基幹的農業従事者

調査期日前1年間に主として自営農業に従事した世帯員のうち、ふだんの主な状態が「仕事に従事していた者」をいう。

(1) 農家数

(単位：戸) (各年2.1)

年次	総数	販売農家	兼業農家				自給的農家
			専業農家	兼業農家	第1種	第2種	
平成 2	550	353	35	318	116	202	197
7	457	284	36	248	46	202	173
12	415	254	62	192	40	152	161
17	370	217	62	155	35	120	153
22	365	187	75	112	25	87	178

資料：農業センサス、農林業センサス

(2) 農家別経営耕地面積、農家一戸当たりの耕地面積

(単位：戸、a) (22.2.1)

	総農家		
	販売農家	自給的農家	
農家数	365	187	178
経営耕地面積	14,832	11,807	3,025
農家一戸当たりの耕地面積	40.6	63.1	17.0

資料：2010年世界農林業センサス

(3) 主副業別農家数（販売農家）

(単位：戸) (22.2.1)

計	主業農家	準主業農家		副業的農家
		うち65歳未満の農業専従者がいる	うち65歳未満の農業専従者がいる	
187	75	70	56	56

資料：2010年世界農林業センサス

(4) 年齢別基幹的農業従事者数 (販売農家)

(単位：人) (22.2.1)

総数	15～19歳	20～29歳	30～39歳	40～49歳	50～59歳	60～69歳	70～79歳	80歳以上
353	—	9	19	36	67	81	84	57

資料：2010年世界農林業センサス

(5) 区市町村、専兼業別農家数 (販売農家)

(単位：戸) (22.2.1)

	計	専業農家	うち男子 生産年齢 人口がいる		うち女子 生産年齢 人口がいる		兼業農家	第1種 兼業農家	第2種 兼業農家
東京都	6,812	2,251	1,257	1,069	4,561	1,077	3,484		
区部	1,064	299	188	158	765	206	559		
市部	4,782	1,510	920	784	3,272	741	2,531		
町村部	966	442	149	127	524	130	394		
八王子市	491	178	89	70	313	58	255		
立川市	275	95	78	63	180	54	126		
武蔵野市	61	12	8	6	49	15	34		
三鷹市	222	100	79	71	122	26	96		
青梅市	270	64	23	18	206	49	157		
府中市	187	75	52	41	112	25	87		
昭島市	83	—	—	—	83	8	75		
調布市	184	57	40	34	127	22	105		
町田市	460	152	60	55	308	34	274		
小金井市	112	48	27	25	64	6	58		
小平市	266	114	71	60	152	23	129		
日野市	169	49	24	20	120	17	103		
東村山市	211	43	34	28	168	47	121		
国分寺市	183	59	42	38	124	32	92		
国立市	76	23	12	9	53	7	46		
福生市	18	2	1	1	16	2	14		
狛江市	64	5	3	2	59	3	56		
東大和市	99	17	10	7	82	13	69		
清瀬市	208	84	64	55	124	67	57		
東久留米市	220	77	65	49	143	42	101		
武蔵村山市	181	59	27	24	122	29	93		
多摩市	33	10	5	4	23	3	20		
稲城市	190	52	26	30	138	52	86		
羽村市	67	17	10	7	50	9	41		
あきる野市	253	48	21	17	205	57	148		
西東京市	199	70	49	50	129	41	88		

資料：2010年世界農林業センサス

(6) 組織形態別経営体数 (農業経営体)

(単位：経営体) (22.2.1)

合計	法人化している					法人化 していない	うち 個人経営体
	計	農事組合 法人	会社	各種団体	その他 の法人		
195	2	-	2	-	-	193	193

資料：2010年世界農林業センサス

(7) 農産物販売金額規模別経営体数 (農業経営体)

(単位：経営体) (22.2.1)

計	農産物の 販売なし	50万円 未満	50~100 万円未満	100~200 万円未満	200~300 万円未満	300~500 万円未満	500~700 万円未満	700~ 1,000 万円未満	1,000 万円以上
195	15	30	27	36	25	26	16	8	12

資料：2010年世界農林業センサス

(8) 農産物販売金額1位の部門別経営体数 (農業経営体)

(単位：経営体) (22.2.1)

販売のあつ た経営体数	稲作	雑穀・ いも類 ・豆類	露地野菜	施設野菜	果樹類	花き・ 花木	その他の 作物	養鶏
180	14	2	100	8	28	24	2	2

資料：2010年世界農林業センサス

(9) 経営耕地面積規模別面積 (農業経営体)

(単位：a) (22.2.1)

計	0.3 ha未満	0.3~ 0.5 ha未満	0.5~ 1.0 ha未満	1.0~ 1.5 ha未満	1.5~ 2.0 ha未満	2.0~ 3.0 ha未満	3.0~ 5.0 ha未満	5.0~ 10.0 ha未満	10.0~ 20.0 ha未満
12,560	381	3,116	4,624	1,571	525	693	-	640	1,010

資料：2010年世界農林業センサス

(10) 経営耕地の状況 (農業経営体)

(単位：経営体、a) (22.2.1)

経営耕地 のある 経営体数	経営耕地 総面積	田		畑		樹園地		借入耕地	
		田のある 経営体数	面積計	畑のある 経営体数	面積計	樹園地 のある 経営体数	面積計	借入耕地 のある 経営体数	借入耕地 面積
193	12,560	101	3,933	170	6,341	68	2,286	7	269

資料：2010年世界農林業センサス

(11) 東京都26市別農林業経営体数

(単位：経営体) (22.2.1)

	農林業経営体	農業経営体	うち		
			家族経営体	林業経営体	うち 家族経営体
東京都	7,815	7,455	7,404	525	385
区部	1,359	1,197	1,184	167	70
市部	5,311	5,160	5,138	261	230
町村部	1,145	1,098	1,082	97	85
八王子市	525	498	497	54	46
立川市	287	285	285	2	1
武蔵野市	71	70	70	1	1
三鷹市	236	236	233	—	—
青梅市	333	294	290	75	66
府中市	196	195	193	2	2
昭島市	92	89	89	4	4
調布市	208	203	202	5	4
町田市	547	537	535	17	15
小金井市	115	115	115	—	—
小平市	286	286	286	—	—
日野市	185	180	180	6	6
東村山市	249	249	248	—	—
国分寺市	188	188	187	—	—
国立市	84	84	83	—	—
福生市	24	20	20	4	4
狛江市	64	64	64	—	—
東大和市	109	108	108	1	1
清瀬市	216	215	215	1	1
東久留米市	251	251	251	1	1
武蔵村山市	197	197	197	3	3
多摩市	40	34	34	7	5
稲城市	209	207	205	4	3
羽村市	73	69	69	4	4
あきる野市	310	274	270	66	61
西東京市	216	212	212	4	2

注. 農業と林業を営む経営体数は、農業と林業双方の経営体数に含まれているため合計数値は一致しない。

資料：2010年世界農林業センサス

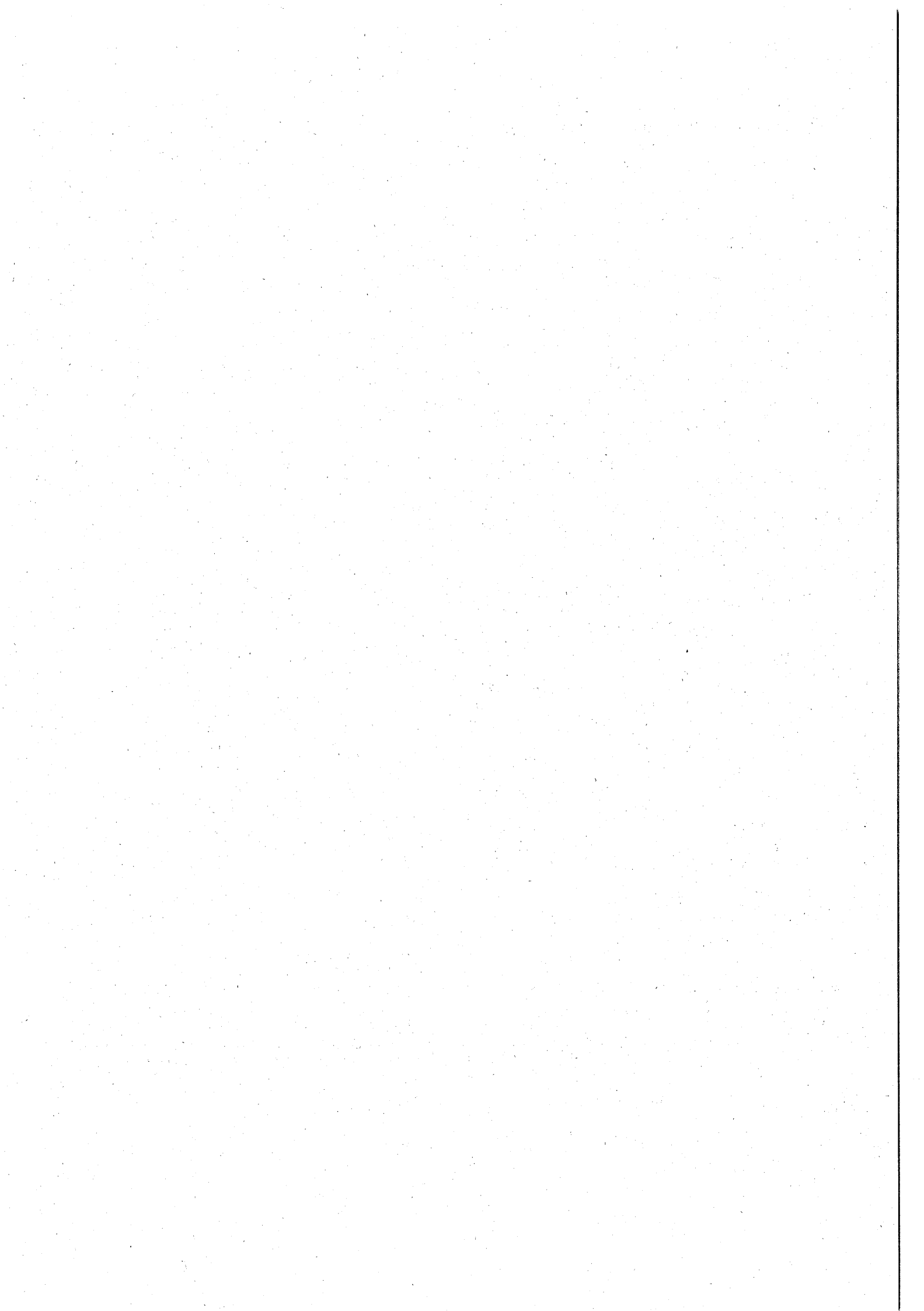

5. 事業所・工業・商業

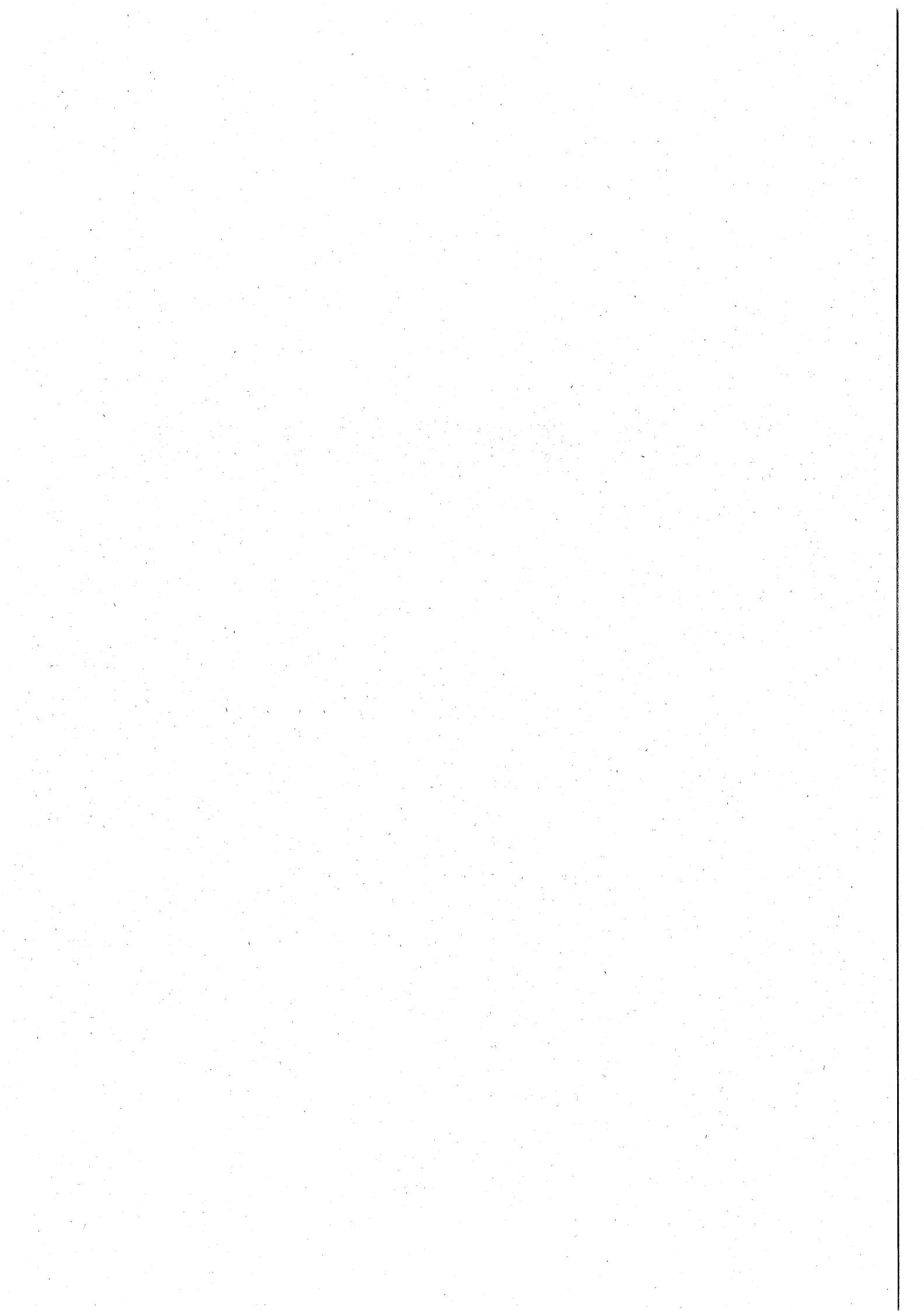

事業所・企業統計調査

産業大分類別事業所数及び従業者数(平成18年10月1日現在)

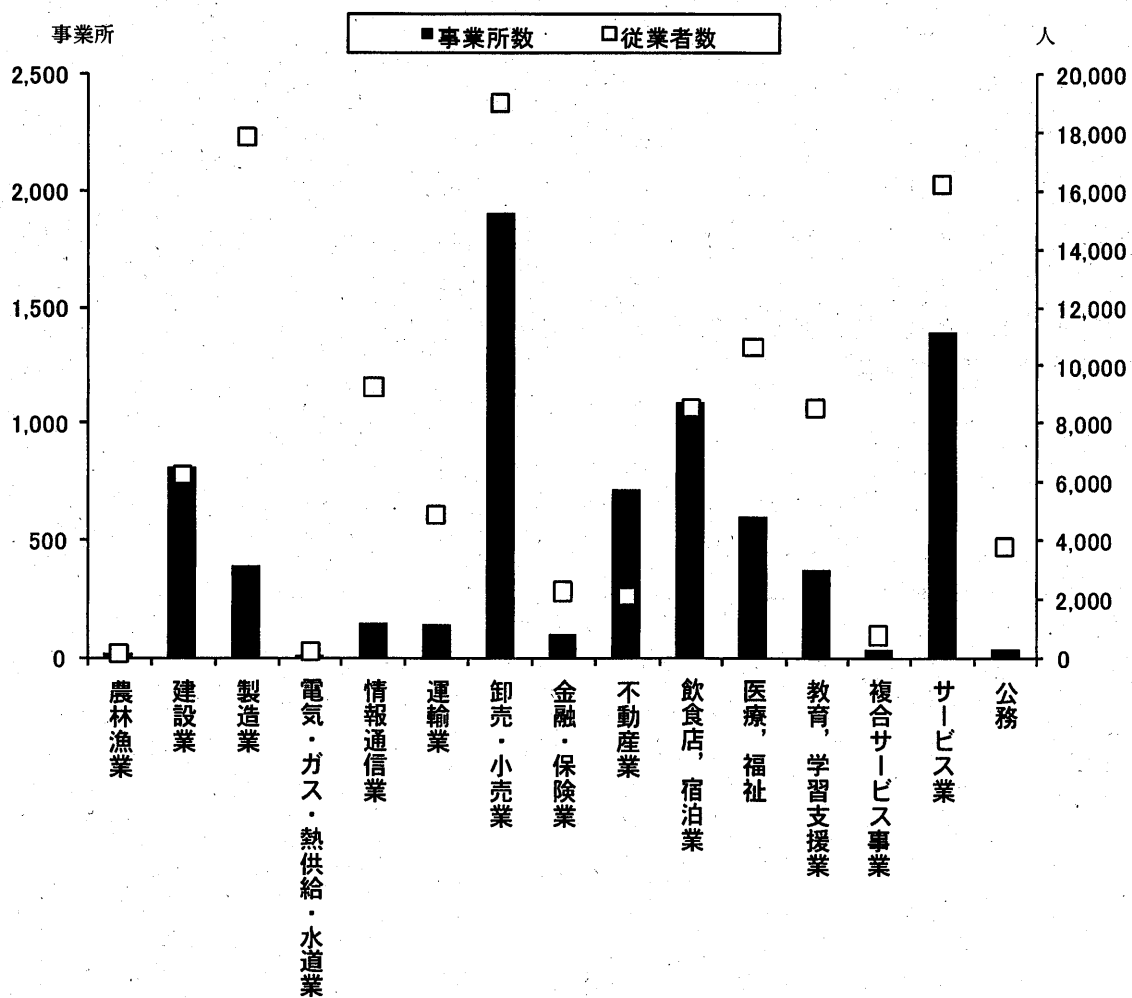

(1) 経営組織別事業所数及び従業者数

年次	総数			経			
	事業所数	従業者数		事業所数	従業者数		事業所数
		総数	常雇の従業者数		総数	常雇の従業者数	
		人	人			人	人
昭和 35. 6. 1	1,997	20,917	16,754	1,474	4,011	1,536	489
38. 7. 1	2,455	24,272	18,852	1,731	4,753	1,929	688
41. 7. 1	3,479	36,410	30,235	2,421	7,214	3,176	1,005
44. 7. 1	4,245	45,717	37,745	2,778	8,250	3,365	1,396
47. 9. 1	5,466	67,277	49,423	3,405	9,016	3,659	1,913
50. 5. 15	6,033	61,116	47,482	3,654	10,144	3,556	2,216
53. 6. 15	6,983	67,335	55,113	4,192	11,580	4,128	2,588
56. 7. 1	7,469	82,346	59,957	4,325	12,703	4,094	2,948
61. 7. 1	7,566	86,668	69,396	4,042	12,096	4,490	3,325
平成 3. 7. 1	7,707	103,517	79,668	3,613	11,495	5,034	3,872
8. 10. 1	7,865	118,626	96,466	3,391	10,506	5,501	4,229
11. 7. 1	7,375	92,297	79,637	3,200	9,385	5,178	4,149
13. 10. 1	8,064	115,687	99,235	3,362	10,342	5,731	4,421
16. 6. 1	7,363	92,246	77,267	3,119	9,295	5,147	4,218
18. 10. 1	7,750	110,460	96,011	3,068	9,065	4,843	4,440

注. 平成11・16年調査は簡易調査のため民営(国及び地方公共団体以外)の事業所のみ対象。

資料: 事業所・企業統計調査

営		組			織		
人		法人でない団体			公 営		
従業者数		事業所数	従業者数		事業所数	従業者数	
総数	常雇の従業者数		総数	常雇の従業者数		総数	常雇の従業者数
人	人		人	人		人	人
15,707	14,325	10	78	54	24	1,121	839
18,198	15,623	3	18	9	33	1,303	1,291
27,396	25,291	9	27	27	44	1,773	1,741
34,977	31,906	8	33	31	63	2,457	2,443
49,275	37,031	11	33	26	137	8,953	8,707
41,403	35,591	12	36	26	151	9,533	8,309
45,271	40,722	28	136	109	175	10,348	10,154
59,576	45,967	23	175	162	173	9,892	9,734
65,539	57,075	24	163	150	175	8,870	7,681
81,850	64,537	28	136	104	194	10,036	9,993
95,046	80,732	32	166	136	213	12,908	10,097
82,761	74,315	26	151	144
90,653	79,861	31	189	171	250	14,503	13,472
82,847	72,028	26	104	92
88,982	79,712	24	96	84	218	12,317	11,372

(2) 産業(大分類)別事業所数及び従業者数

年次	総数		ABC 農林漁業		D 鉱業		E 建設業		F 製造業		G 電気・ガス・熱供給・水道業	
	事業所数	従業者数	事業所数	従業者数	事業所数	従業者数	事業所数	従業者数	事業所数	従業者数	事業所数	従業者数
		人		人		人		人		人		人
昭和 47. 9. 1	5,466	67,277	19	129	1	X	416	4,144	424	22,855	10	271
50. 5. 15	6,033	61,116	16	97	2	25	505	3,760	461	22,343	14	364
53. 6. 15	6,983	67,335	20	152	1	15	624	5,280	536	21,767	12	504
56. 7. 1	7,469	82,346	18	97	2	22	719	5,968	548	23,920	11	266
61. 7. 1	7,566	86,668	5	70	—	—	727	6,127	583	26,251	9	276
平成 3. 7. 1	7,707	103,517	7	57	1	7	830	7,655	563	24,322	8	253
8. 10. 1	7,865	118,626	7	104	—	—	926	9,177	553	25,851	9	415
11. 7. 1	7,375	92,297	10	191	—	—	842	6,630	438	22,684	3	220

年次	総数		ABC 農林漁業		D 鉱業		E 建設業		F 製造業		G 電気・ガス・熱供給・水道業	
	事業所数	従業者数	事業所数	従業者数	事業所数	従業者数	事業所数	従業者数	事業所数	従業者数	事業所数	従業者数
		人		人		人		人		人		人
平成 13. 10. 1	8,064	115,687	12	161	—	—	884	6,622	453	23,647	7	268
16. 6. 1	7,363	92,246	12	102	—	—	817	6,735	399	18,987	3	165
18. 10. 1	7,750	110,460	13	162	—	—	808	6,225	392	17,862	10	222

年次	N 医療, 福祉		O 教育, 学習支援業		P 複合サービス事業		Q サービス業(他に分類されないもの)		R 公務(他に分類されないもの)	
	事業所数	従業者数	事業所数	従業者数	事業所数	従業者数	事業所数	従業者数	事業所数	従業者数
		人		人		人		人		人
平成 13. 10. 1	504	8,389	393	7,361	34	682	1,480	19,177	30	3,755
16. 6. 1	483	6,276	285	2,376	11	125	1,335	15,148
18. 10. 1	603	10,673	372	8,518	35	765	1,395	16,213	30	3,786

注. 1) 平成11・16年調査は簡易調査のため民営(国及び地方公共団体以外)の事業所のみ対象。

2) 平成14年3月に「日本標準産業分類」の改訂があったため、平成11年調査以前は「旧産業分類」、平成13年以降の調査は改訂後の「新産業分類」で表章した。

資料: 事業所・企業統計調査

H 運輸・通信業		I 卸売・小売業, 飲食店		J 金融・保険業		K 不動産業		L サービス業		M 公務	
事業所数	従業者数	事業所数	従業者数	事業所数	従業者数	事業所数	従業者数	事業所数	従業者数	事業所数	従業者数
	人		人		人		人		人		人
98	2,918	2,802	12,085	55	1,182	236	470	1,381	20,374	24	2,845
95	3,291	3,096	14,056	65	1,201	257	531	1,499	12,366	23	3,082
115	3,206	3,464	16,491	85	1,532	355	641	1,740	14,359	31	3,388
125	4,117	3,532	19,252	101	1,762	429	1,011	1,953	22,663	31	3,268
150	5,554	3,554	20,191	125	1,992	383	980	2,001	21,979	29	3,248
178	7,598	3,378	22,187	136	2,737	391	1,144	2,188	34,138	27	3,419
183	8,012	3,251	25,967	129	2,455	444	1,559	2,335	41,600	28	3,486
159	5,828	3,168	24,623	111	2,717	437	1,503	2,207	27,901

H 情報通信業		I 運輸業		J 卸売・小売業		K 金融・保険業		L 不動産業		M 飲食店, 宿泊業	
事業所数	従業者数	事業所数	従業者数	事業所数	従業者数	事業所数	従業者数	事業所数	従業者数	事業所数	従業者数
	人		人		人		人		人		人
155	9,351	138	4,687	2,071	18,458	117	2,345	628	2,263	1,158	8,521
138	7,739	133	4,656	1,913	17,532	107	2,497	650	2,122	1,077	7,786
149	9,256	137	4,886	1,909	19,004	100	2,252	712	2,105	1,085	8,531

(3) 産業(大分類)別従業者規模別事業所数及び従業者数

年次 産業分類	総数		1~4人		5~9人		10~19人		20~29人	
	事業所数	従業者数	事業所数	従業者数	事業所数	従業者数	事業所数	従業者数	事業所数	従業者数
		人		人		人		人		人
昭和 47. 9. 1	5,466	67,277	3,859	8,117	827	5,257	374	5,034	152	3,544
50. 5. 15	6,033	61,116	4,188	9,140	1,011	6,415	419	5,618	163	3,839
53. 6. 15	6,983	67,335	4,860	10,724	1,182	7,532	472	6,295	178	4,213
56. 7. 1	7,469	82,346	4,946	11,262	1,406	9,061	562	7,451	209	4,955
61. 7. 1	7,566	86,668	4,769	10,826	1,482	9,455	647	8,553	253	5,992
平成 3. 7. 1	7,707	103,517	4,390	10,187	1,674	10,694	837	11,082	296	7,028
8. 10. 1	7,865	118,626	4,365	10,081	1,705	11,059	840	11,252	362	8,622
11. 7. 1	7,375	92,297	4,157	9,303	1,608	10,306	810	10,941	318	7,506
13. 10. 1	8,064	115,687	4,497	10,286	1,745	11,390	824	11,139	346	8,183
16. 6. 1	7,363	92,246	4,173	9,336	1,558	10,065	814	10,998	317	7,492
18. 10. 1	7,750	110,460	4,237	9,495	1,618	10,513	876	11,945	355	8,490
ABC 農林漁業	13	162	3	11	5	39	3	40	1	28
D 鉱業	—	—	—	—	—	—	—	—	—	—
E 建設業	808	6,225	409	1,013	246	1,600	103	1,370	22	495
F 製造業	392	17,862	150	372	93	599	61	853	22	538
G 電気・ガス・ 熱供給・水道業	10	222	1	3	—	—	4	50	1	23
H 情報通信業	149	9,256	34	86	31	196	28	415	7	168
I 運輸業	137	4,886	28	71	17	107	24	347	17	437
J 卸売・小売業	1,909	19,004	1,047	2,509	404	2,615	232	3,212	112	2,602
K 金融・保険業	100	2,252	40	97	11	71	21	297	14	334
L 不動産業	712	2,105	607	1,146	72	452	27	372	3	74
M 飲食店, 宿泊業	1,085	8,531	628	1,475	222	1,441	115	1,567	63	1,524
N 医療, 福祉	603	10,673	235	548	185	1,213	75	967	23	587
O 教育, 学習支援業	372	8,518	182	318	61	405	45	597	21	539
P 複合サービス事業	35	765	8	16	19	124	4	42	—	—
Q サービス業 (他に分類されないもの)	1,395	16,213	859	1,819	247	1,621	133	1,803	48	1,112
R 公務 (他に分類されないもの)	30	3,786	6	11	5	30	1	13	1	29

注. 平成11・16年は簡易調査のため民営(国及び地方公共団体以外)の事業所のみ対象。

資料: 事業所・企業統計調査

30～49人		50～99人		100～299人		300～499人		500人以上		派遣・下請 従業者のみ の事業所数
事業所 数	従業者 数	事業所 数	従業者 数	事業所 数	従業者 数	事業所 数	従業者 数	事業所 数	従業者 数	
人		人		人		人		人		
115	4,325	88	5,860	37	6,645	7	2,641	7	25,854	...
129	4,938	70	4,659	41	6,894	5	1,841	7	17,772	...
137	5,227	99	6,811	40	6,390	7	2,655	8	17,488	...
160	5,909	114	7,662	52	7,933	12	4,717	8	23,396	...
191	7,150	133	9,211	73	12,270	10	3,934	8	19,277	...
252	9,443	156	10,859	75	12,412	15	5,464	12	26,348	...
280	10,464	186	12,699	91	14,855	14	5,392	22	34,202	...
233	8,858	149	10,177	80	12,856	9	3,630	11	18,720	...
298	11,177	168	11,201	101	16,448	16	6,224	23	29,639	46
248	9,427	136	9,311	78	12,731	19	7,091	12	15,795	8
299	11,179	188	12,780	98	16,641	16	6,348	25	23,069	38
1	44	-	-	-	-	-	-	-	-	-
-	-	-	-	-	-	-	-	-	-	-
17	636	8	536	3	575	-	-	-	-	-
20	748	19	1,377	17	3,073	3	1,276	7	9,026	-
1	34	-	-	1	112	-	-	-	-	2
15	551	11	776	14	2,351	4	1,417	5	3,296	-
23	885	18	1,236	8	1,231	-	-	1	572	1
57	2,089	39	2,699	15	2,346	1	381	1	551	1
6	226	4	231	3	525	1	471	-	-	-
-	-	1	61	-	-	-	-	-	-	2
41	1,486	15	936	1	102	-	-	-	-	-
39	1,454	22	1,530	10	1,539	3	1,152	2	1,683	9
34	1,321	18	1,161	8	1,247	-	-	2	2,930	1
1	31	1	56	-	-	1	496	-	-	1
38	1,451	29	1,978	14	2,937	2	785	4	2,707	21
6	223	3	203	4	603	1	370	3	2,304	-

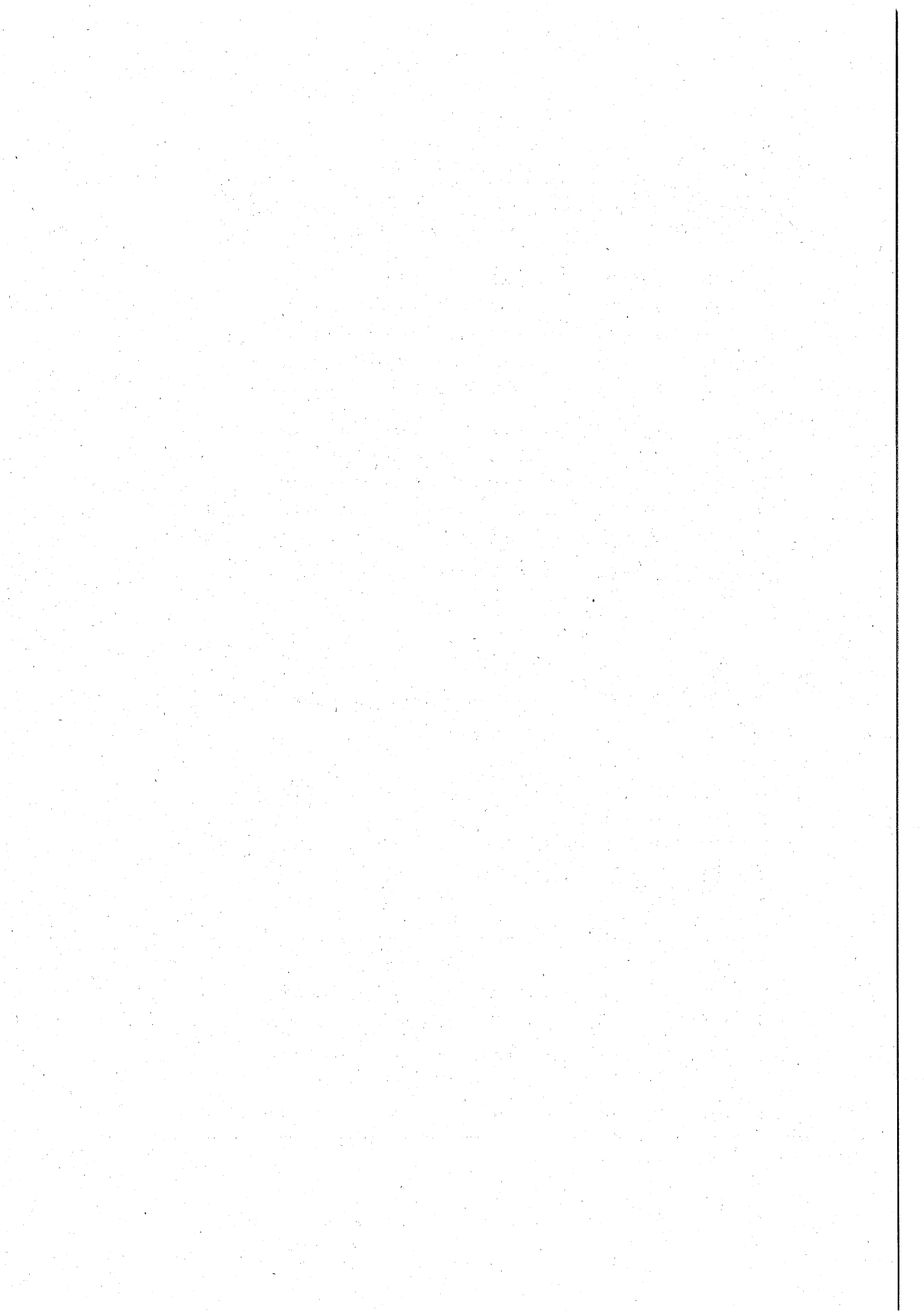

経済センサスー基礎調査

東京都 26 市別事業所数及び従業者数(平成 21 年 7 月 1 日現在)

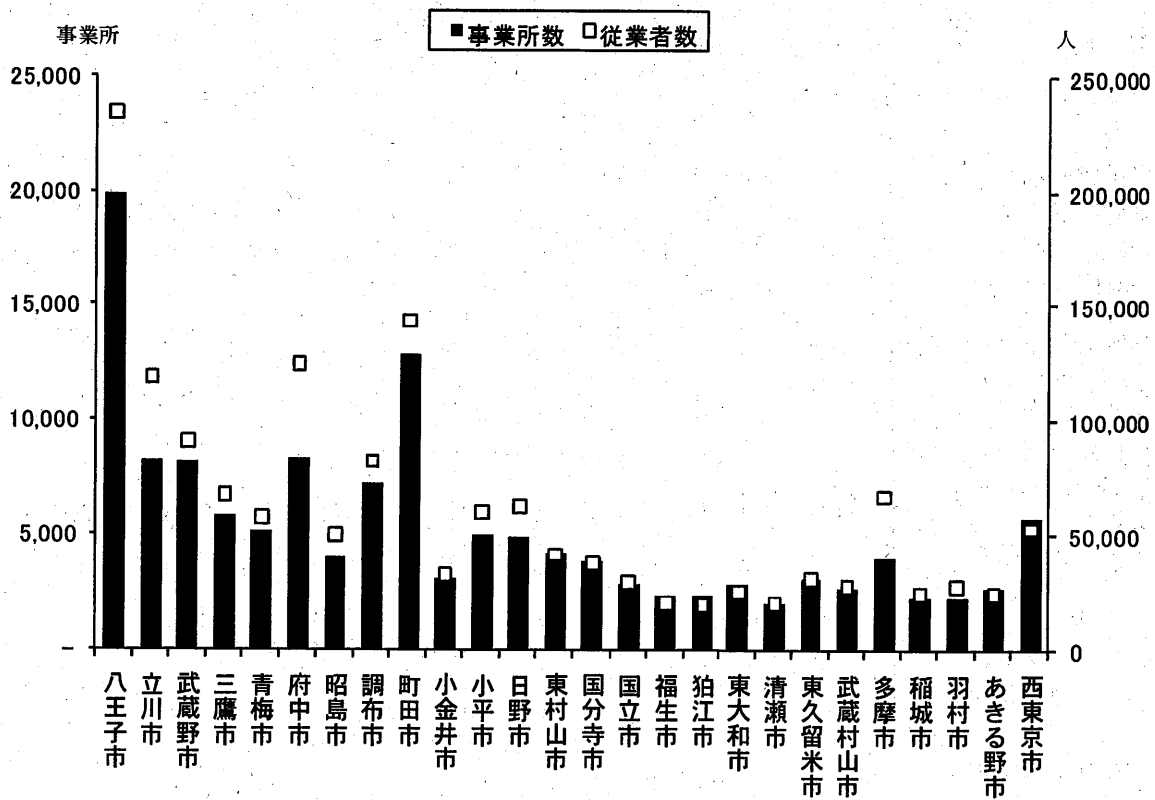

(1) 経営組織別事業所数及び従業者数

総数			民営								
事業所数	従業者数	うち 常用 雇用者	事業所数	従業者数	うち 常用 雇用者	個人			法人		
						事業所数	従業者数	うち 常用 雇用者	事業所数	従業者数	うち 常用 雇用者
8,249	124,322	107,427	8,069	111,360	95,036	2,752	8,548	4,424	5,288	102,675	90,505

資料：経済センサス-基礎調査

(2) 産業大分類、従業者規模別事業所数及び従業者数

産業大分類	総数		1~4人		5~9人		10~19人		20~29人	
	事業所数	従業者数	事業所数	従業者数	事業所数	従業者数	事業所数	従業者数	事業所数	従業者数
A~S 全産業	8,249	124,322	4,450	10,056	1,746	11,396	960	13,042	370	8,849
A 農業、林業	16	109	5	12	7	49	4	48	—	—
B 漁業	1	4	1	4	—	—	—	—	—	—
C 鉱業、採石業、砂利採取業	—	—	—	—	—	—	—	—	—	—
D 建設業	914	6,900	480	1,222	267	1,717	115	1,497	21	494
E 製造業	408	17,700	182	452	80	535	63	858	14	336
F 電気・ガス・熱供給・水道業	8	212	1	2	3	24	2	31	—	—
G 情報通信業	190	9,699	81	172	27	179	24	323	11	283
H 運輸業、郵便業	132	5,526	24	55	16	105	28	396	16	415
I 卸売業、小売業	1,902	22,438	1,022	2,410	416	2,672	235	3,207	106	2,463
J 金融業、保険業	101	2,205	34	80	18	113	17	253	15	348
K 不動産業、物品賃貸業	856	2,913	715	1,449	96	607	32	442	8	185
L 学術研究、 専門・技術サービス業	341	3,239	221	471	75	481	17	241	9	212
M 宿泊業、飲食サービス業	1,130	11,644	569	1,359	251	1,667	145	1,976	89	2,116
N 生活関連サービス業、 娯楽業	690	5,306	494	1,055	103	668	46	613	11	249
O 教育、学習支援業	366	9,036	175	320	66	432	41	570	16	393
P 医療、福祉	645	13,482	239	570	193	1,300	89	1,173	28	689
Q 複合サービス事業	35	425	3	4	23	149	5	59	—	—
R サービス業(他に分類されないもの)	485	9,438	197	406	103	685	93	1,303	25	637
S 公務(他に分類されるものを除く)	29	4,046	7	13	2	13	4	52	1	29

資料：経済センサス-基礎調査

(21.7.1)

法人でない団体			公営								
						国			地方公共団体		
事業所数	従業者数	うち常用雇用者	事業所数	従業者数	うち常用雇用者	事業所数	従業者数	うち常用雇用者	事業所数	従業者数	うち常用雇用者
	人	人		人	人		人	人		人	人
29	137	107	180	12,962	12,391	10	2,608	2,601	170	10,354	9,790

(21.7.1)

30~49人		50~99人		100~199人		200~299人		300~499人		500人以上		派遣従業者のみの事業所数
事業所数	従業者数	事業所数	従業者数	事業所数	従業者数	事業所数	従業者数	事業所数	従業者数	事業所数	従業者数	
	人		人		人		人		人		人	
343	12,985	207	14,142	86	11,660	18	4,356	32	12,522	20	25,314	17
-	-	-	-	-	-	-	-	-	-	-	-	-
-	-	-	-	-	-	-	-	-	-	-	-	-
17	614	10	627	1	108	1	207	1	414	-	-	1
20	771	19	1,362	13	1,595	3	766	10	4,068	3	6,957	1
1	34	-	-	1	121	-	-	-	-	-	-	-
15	582	13	940	8	1,080	-	-	7	2,685	3	3,455	1
20	753	16	1,109	5	764	4	982	1	374	1	573	1
66	2,384	38	2,635	10	1,239	4	859	-	-	2	4,569	3
6	214	5	341	3	493	-	-	1	363	-	-	2
2	86	2	144	-	-	-	-	-	-	-	-	1
9	386	4	266	3	355	-	-	2	827	-	-	1
54	1,972	16	1,066	5	691	-	-	-	-	1	797	-
18	688	7	411	5	741	1	269	-	-	1	612	4
28	1,148	30	1,894	7	1,002	-	-	-	-	3	3,277	-
49	1,893	22	1,626	16	2,294	1	277	3	1,213	3	2,447	2
2	70	2	143	-	-	-	-	-	-	-	-	-
31	1,203	20	1,358	7	890	3	755	6	2,201	-	-	-
5	187	3	220	2	287	1	241	1	377	3	2,627	-

(3) 産業小分類別事業所数及び従業者数

(21.7.1)

産業小分類		事業所数	従業者数	産業小分類		事業所数	従業者数
A~S	全産業	8,249	124,322	059	その他の鉱業	-	-
A~R	全産業 (S公務を除く)	8,220	120,276	D	建設業	914	6,900
A~B	農林漁業	17	113	06	総合工事業	284	2,779
A	農業, 林業	16	109	060	管理, 補助的経済活動を行う事業所 注1)	-	-
01	農業	16	109	061	一般土木建築工事業	11	587
010	管理, 補助的経済活動を行う事業所 注1)	1	10	062	土木工事業 (舗装工事業を除く)	70	1,020
011	耕種農業	3	33	063	舗装工事業	19	230
012	畜産農業	2	9	064	建築工事業 (木造建築工事業を除く)	72	524
013	農業サービス業 (園芸サービス業を除く)	-	-	065	木造建築工事業	73	280
014	園芸サービス業	10	57	066	建築リフォーム工事業	39	138
02	林業	-	-	07	職別工事業 (設備工事業を除く)	359	2,275
020	管理, 補助的経済活動を行う事業所 注1)	-	-	070	管理, 補助的経済活動を行う事業所 注1)	1	2
021	育林業	-	-	071	大工工事業	27	188
022	素材生産業	-	-	072	とび・土工・コンクリート工事業	41	336
023	特用林産物生産業 (きのこ類の栽培を除く)	-	-	073	鉄骨・鉄筋工事業	16	206
024	林業サービス業	-	-	074	石工・れんが・タイル・ブロック工事業	16	86
029	その他の林業	-	-	075	左官工事業	19	71
B	漁業	1	4	076	板金・金物工事業	32	108
03	漁業 (水産養殖業を除く)	-	-	077	塗装工事業	51	362
030	管理, 補助的経済活動を行う事業所 注1)	-	-	078	床・内装工事業	79	392
031	海面漁業	-	-	07A	床工事業	7	20
032	内水面漁業	-	-	07B	内装工事業	72	372
04	水産養殖業	1	4	079	その他の職別工事業	77	524
040	管理, 補助的経済活動を行う事業所 注1)	-	-	08	設備工事業	271	1,846
041	海面養殖業	-	-	080	管理, 補助的経済活動を行う事業所 注1)	1	3
042	内水面養殖業	1	4	081	電気工事業	117	763
C~S	非農林漁業	8,232	124,209	082	電気通信・信号装置工事業	24	302
C~R	非農林漁業 (S公務を除く)	8,203	120,163	083	管工事業 (さく井工事業を除く)	111	679
C	鉱業, 採石業, 砂利採取業	-	-	084	機械器具設置工事業	12	59
05	鉱業, 採石業, 砂利採取業	-	-	089	その他の設備工事業	6	40
050	管理, 補助的経済活動を行う事業所 注1)	-	-	E	製造業	408	17,700
051	金属鉱業	-	-	09	食料品製造業	35	2,372
052	石炭・亜炭鉱業	-	-	090	管理, 補助的経済活動を行う事業所 注1)	1	61
053	原油・天然ガス鉱業	-	-	091	畜産食料品製造業	-	-
054	採石業, 砂・砂利・玉石採取業	-	-	092	水産食料品製造業	1	9
055	窯業原料用鉱物鉱業 (耐火物・陶磁器・ガラス・セメント原料用に限る)	-	-	093	野菜缶詰・果実缶詰・農産保存食料品製造業	-	-
				094	調味料製造業	4	1,033
				095	糖類製造業	-	-
				096	精穀・製粉業	1	90
				097	パン・菓子製造業	10	372

注. 1) 各産業中分類に属する産業小分類「管理, 補助的経済活動を行う事業所」の正式な名称は、「管理, 補助的経済活動を行う事業所 (XX産業中分類名)」となる。(XXは産業中分類番号である。)

2) 産業小分類「609 他に分類されない小売業」及び「854 老人福祉・介護事業」については、さらに細かい産業分類が不詳となる事業所が含まれるため、内訳の合計が総数に一致しない。

資料: 経済センサス-基礎調査

(3) 産業小分類別事業所数及び従業者数 (続)

(21.7.1)

産業小分類		事業所数	従業者数	産業小分類		事業所数	従業者数
			人				人
098	動植物油脂製造業	-	-	149	その他のパルプ・紙・紙加工品製造業	-	-
099	その他の食品製造業	18	807	15	印刷・同関連業	34	637
10	飲料・たばこ・飼料製造業	7	21	150	管理, 補助的経済活動を行う事業所注1)	-	-
100	管理, 補助的経済活動を行う事業所注1)	1	1	151	印刷業	32	581
101	清涼飲料製造業	2	8	152	製版業	2	56
102	酒類製造業	2	4	153	製本業, 印刷物加工業	-	-
103	茶・コーヒー製造業(清涼飲料を除く)	-	-	159	印刷関連サービス業	-	-
104	製氷業	1	5	16	化学工業	7	212
105	たばこ製造業	-	-	160	管理, 補助的経済活動を行う事業所注1)	-	-
106	飼料・有機質肥料製造業	1	3	161	化学肥料製造業	2	17
11	繊維工業	14	60	162	無機化学工業製品製造業	-	-
110	管理, 補助的経済活動を行う事業所注1)	-	-	163	有機化学工業製品製造業	1	29
111	製糸業, 紡績業, 化学繊維・ねん糸等製造業	1	2	164	油脂加工製品・石けん・合成洗剤・界面	1	1
112	織物業	-	-	165	医薬品製造業	-	-
113	ニット生地製造業	-	-	166	化粧品・歯磨・その他の化粧品調整品製造業	2	122
114	染色整理業	-	-	169	その他の化学工業	1	43
115	網・網・レース・繊維粗製品製造業	2	19	17	石油製品・石炭製品製造業	3	32
116	外衣・シャツ製造業(和式を除く)	6	19	170	管理, 補助的経済活動を行う事業所注1)	-	-
117	下着類製造業	-	-	171	石油精製業	-	-
118	和装製品・その他の衣服・繊維製身の回り品製造業	1	4	172	潤滑油・グリース製造業(石油精製業によらないもの)	-	-
119	その他の繊維製品製造業	4	16	173	コークス製造業	-	-
12	木材・木製品製造業(家具を除く)	2	3	174	舗装材料製造業	3	32
120	管理, 補助的経済活動を行う事業所注1)	-	-	179	その他の石油製品・石炭製品製造業	-	-
121	製材業, 木製品製造業	1	2	18	プラスチック製品製造業(別掲を除く)	17	158
122	造作材・合板・建築用組立材料製造業	-	-	180	管理, 補助的経済活動を行う事業所注1)	1	8
123	木製容器製造業(竹, とうを含む)	1	1	181	プラスチック板・棒・管・継手・異形押出製品製造業	2	44
129	その他の木製品製造業(竹, とうを含む)	-	-	182	プラスチックフィルム・シート・床材・合成皮革製造業	3	25
13	家具・装備品製造業	7	25	183	工業用プラスチック製品製造業	7	68
130	管理, 補助的経済活動を行う事業所注1)	-	-	184	発泡・強化プラスチック製品製造業	1	2
131	家具製造業	3	17	185	プラスチック成形材料製造業(廃プラスチックを含む)	-	-
132	宗教用具製造業	-	-	189	その他のプラスチック製品製造業	3	11
133	建具製造業	3	6	19	ゴム製品製造業	1	17
139	その他の家具・装備品製造業	1	2	190	管理, 補助的経済活動を行う事業所注1)	-	-
14	パルプ・紙・紙加工品製造業	4	31	191	タイヤ・チューブ製造業	-	-
140	管理, 補助的経済活動を行う事業所注1)	-	-	192	ゴム製・プラスチック製履物・同附属品製造業	-	-
141	パルプ製造業	-	-				
142	紙製造業	-	-				
143	加工紙製造業	1	18				
144	紙製品製造業	2	10				
145	紙製容器製造業	1	3				

(3) 産業小分類別事業所数及び従業者数 (続)

(21.7.1)

産業小分類		事業所数	従業者数	産業小分類		事業所数	従業者数
193	ゴムベルト・ゴムホース・工業用ゴム製品製造業	1	17	239	その他の非鉄金属製造業	-	-
199	その他のゴム製品製造業	-	-	24	金属製品製造業	39	218
20	なめし革・同製品・毛皮製造業	1	1	240	管理, 補助的経済活動を行う事業所 注1)	2	49
200	管理, 補助的経済活動を行う事業所 注1)	-	-	241	ブリキ缶・その他のめっき板等製品製造業	-	-
201	なめし革製造業	-	-	242	洋食器・刃物・手道具・金物類製造業	1	3
202	工業用革製品製造業(手袋を除く)	-	-	243	暖房装置・配管工事用附属品製造業	-	-
203	革製履物用材料・同附属品製造業	-	-	244	建設用・建築用金属製品製造業(製缶板金業を含む)	26	115
204	革製履物製造業	-	-	245	金属素形材製品製造業	4	13
205	革製手袋製造業	-	-	246	金属被覆・彫刻業, 熱処理業(ほうろう鉄器を除く)	1	3
206	かばん製造業	1	1	247	金属線製品製造業(ねじ類を除く)	-	-
207	袋物製造業	-	-	248	ボルト・ナット・リベット・小ねじ・木ねじ等製造業	1	2
208	毛皮製造業	-	-	249	その他の金属製品製造業	4	33
209	その他のなめし革製品製造業	-	-	25	はん用機械器具製造業	15	703
21	窯業・土石製品製造業	13	181	250	管理, 補助的経済活動を行う事業所 注1)	1	2
210	管理, 補助的経済活動を行う事業所 注1)	-	-	251	ボイラ・原動機製造業	-	-
211	ガラス・同製品製造業	3	23	252	ポンプ・圧縮機器製造業	2	69
212	セメント・同製品製造業	9	146	253	一般産業用機械・装置製造業	5	543
213	建設用粘土製品製造業(陶磁器製を除く)	-	-	259	その他のはん用機械・同部分品製造業	7	89
214	陶磁器・同関連製品製造業	-	-	26	生産用機械器具製造業	28	780
215	耐火物製造業	-	-	260	管理, 補助的経済活動を行う事業所 注1)	1	4
216	炭素・黒鉛製品製造業	-	-	261	農業用機械製造業(農用器具を除く)	-	-
217	研磨材・同製品製造業	-	-	262	建設機械・鉱山機械製造業	-	-
218	骨材・石工品等製造業	1	12	263	繊維機械製造業	1	8
219	その他の窯業・土石製品製造業	-	-	264	生活関連産業用機械製造業	7	219
22	鉄鋼業	-	-	265	基礎素材産業用機械製造業	3	15
220	管理, 補助的経済活動を行う事業所 注1)	-	-	266	金属加工機械製造業	7	55
221	製鉄業	-	-	267	半導体・フラットパネルディスプレイ製造装置製造業	1	316
222	製鋼・製鋼圧延業	-	-	269	その他の生産用機械・同部分品製造業	8	163
223	製鋼を行わない鋼材製造業(表面処理鋼材を除く)	-	-	27	業務用機械器具製造業	22	300
224	表面処理鋼材製造業	-	-	270	管理, 補助的経済活動を行う事業所 注1)	-	-
225	鉄素形材製造業	-	-	271	事務用機械器具製造業	1	31
229	その他の鉄鋼業	-	-	272	サービス用・娯楽用機械器具製造業	3	20
23	非鉄金属製造業	4	309				
230	管理, 補助的経済活動を行う事業所 注1)	-	-				
231	非鉄金属第1次製錬・精製業	-	-				
232	非鉄金属第2次製錬・精製業(非鉄金属合金製造業を含む)	1	287				
233	非鉄金属・同合金圧延業(抽伸, 押出しを含む)	-	-				
234	電線・ケーブル製造業	-	-				
235	非鉄金属素形材製造業	3	22				

(3) 産業小分類別事業所数及び従業者数 (続)

(21.7.1)

産業小分類		事業所数	従業者数	産業小分類		事業所数	従業者数
273	計量器・測定器・分析機器・試験機・測量機械器具・理化学機械器具製造業	5	34	32	その他の製造業	39	237
274	医療用機械器具・医療用品製造業	10	66	320	管理, 補助的経済活動を行う事業所 注1)	1	5
275	光学機械器具・レンズ製造業	3	149	321	貴金属・宝石製品製造業	1	4
276	武器製造業	-	-	322	装身具・装飾品・ポタン・同関連品製造業(貴金属・宝石製を除く)	1	1
28	電子部品・デバイス・電子回路製造業	33	851	323	時計・同部分品製造業	-	-
280	管理, 補助的経済活動を行う事業所 注1)	-	-	324	楽器製造業	-	-
281	電子デバイス製造業	2	50	325	がん具・運動用具製造業	3	19
282	電子部品製造業	9	224	32A	がん具製造業	2	14
283	記録メディア製造業	-	-	32B	運動用具製造業	1	5
284	電子回路製造業	11	455	326	ペン・鉛筆・絵画用品・その他の事務用品製造業	1	3
285	ユニット部品製造業	-	-	327	漆器製造業	-	-
289	その他の電子部品・デバイス・電子回路製造業	11	122	328	畳等生活雑貨製品製造業	2	2
29	電気機械器具製造業	57	5,943	329	他に分類されない製造業	30	203
290	管理, 補助的経済活動を行う事業所 注1)	3	113	32C	情報記録物製造業(新聞, 書籍等の印刷物を除く)	-	-
291	発電用・送電用・配電用電気機械器具製造業	32	4,636	32D	他に分類されないその他の製造業	30	203
292	産業用電気機械器具製造業	2	4	F	電気・ガス・熱供給・水道業	8	212
293	民生用電気機械器具製造業	1	376	33	電気業	1	121
294	電球・電気照明器具製造業	1	5	330	管理, 補助的経済活動を行う事業所 注1)	1	121
295	電池製造業	1	34	331	電気業	-	-
296	電子応用装置製造業	5	150	34	ガス業	-	-
297	電気計測器製造業	9	106	340	管理, 補助的経済活動を行う事業所 注1)	-	-
299	その他の電気機械器具製造業	3	519	341	ガス業	-	-
30	情報通信機械器具製造業	20	4,030	35	熱供給業	2	17
300	管理, 補助的経済活動を行う事業所 注1)	-	-	350	管理, 補助的経済活動を行う事業所 注1)	-	-
301	通信機械器具・同関連機械器具製造業	11	638	351	熱供給業	2	17
302	映像・音響機械器具製造業	3	15	36	水道業	5	74
303	電子計算機・同附属装置製造業	6	3,377	360	管理, 補助的経済活動を行う事業所 注1)	1	19
31	輸送用機械器具製造業	6	579	361	上水道業	-	-
310	管理, 補助的経済活動を行う事業所 注1)	-	-	362	工業用水道業	-	-
311	自動車・同附属品製造業	3	147	363	下水道業	4	55
312	鉄道車両・同部分品製造業	1	8	G	情報通信業	190	9,699
313	船舶製造・修理業, 船用機関製造業	-	-	37	通信業	4	21
314	航空機・同附属品製造業	1	7	370	管理, 補助的経済活動を行う事業所 注1)	-	-
315	産業用運搬車両・同部分品・附属品製造業	-	-	371	固定電気通信業	1	5
319	その他の輸送用機械器具製造業	1	417	372	移動電気通信業	-	-
				373	電気通信に附帯するサービス業	3	16
				38	放送業	-	-
				380	管理, 補助的経済活動を行う事業所 注1)	-	-
				381	公共放送業(有線放送業を除く)	-	-
				382	民間放送業(有線放送業を除く)	-	-

(3) 産業小分類別事業所数及び従業者数 (続)

(21.7.1)

産業小分類		事業所数	従業者数	産業小分類		事業所数	従業者数
			人				人
383	有線放送業	-	-	450	管理, 補助的経済活動を行う事業所 注1)	-	-
39	情報サービス業	143	9,441	451	外航海運業	-	-
390	管理, 補助的経済活動を行う事業所 注1)	-	-	452	沿海海運業	-	-
391	ソフトウェア業	124	8,679	453	内陸水運業	1	1
392	情報処理・提供サービス業	19	762	454	船舶貸渡業	-	-
39A	情報処理サービス業	15	724	46	航空運輸業	-	-
39B	情報提供サービス業	1	30	460	管理, 補助的経済活動を行う事業所 注1)	-	-
39C	その他の情報処理・提供サービス業	3	8	461	航空運送業	-	-
40	インターネット附随サービス業	4	16	462	航空機使用業(航空運送業を除く)	-	-
400	管理, 補助的経済活動を行う事業所 注1)	-	-	47	倉庫業	11	290
401	インターネット附随サービス業	4	16	470	管理, 補助的経済活動を行う事業所 注1)	-	-
41	映像・音声・文字情報制作業	39	221	471	倉庫業(冷蔵倉庫業を除く)	11	290
410	管理, 補助的経済活動を行う事業所 注1)	-	-	472	冷蔵倉庫業	-	-
411	映像情報制作・配給業	9	81	48	運輸に附帯するサービス業	6	127
412	音声情報制作業	3	5	480	管理, 補助的経済活動を行う事業所 注1)	-	-
413	新聞業	-	-	481	港湾運送業	-	-
414	出版業	8	22	482	貨物運送取扱業(集配利用運送業を除く)	1	25
415	広告制作業	6	19	483	運送代理店	-	-
416	映像・音声・文字情報制作に附帯するサービス業	13	94	484	こん包業	3	94
41A	ニュース供給業	2	29	485	運輸施設提供業	-	-
41B	その他の映像・音声・文字情報制作に附帯するサービス業	11	65	489	その他の運輸に附帯するサービス業	2	8
H	運輸業, 郵便業	132	5,526	49	郵便業(信書便事業を含む)	2	947
42	鉄道業	10	180	490	管理, 補助的経済活動を行う事業所 注1)	-	-
420	管理, 補助的経済活動を行う事業所 注1)	1	3	491	郵便業(信書便事業を含む)	2	947
421	鉄道業	9	177	I	卸売業, 小売業	1,902	22,438
43	道路旅客運送業	17	1,703	50	各種商品卸売業	1	18
430	管理, 補助的経済活動を行う事業所 注1)	-	-	500	管理, 補助的経済活動を行う事業所 注1)	-	-
431	一般乗合旅客自動車運送業	6	734	501	各種商品卸売業	1	18
432	一般乗用旅客自動車運送業	10	962	50A	各種商品卸売業(従業者が常時100人以上のもの)	-	-
433	一般貸切旅客自動車運送業	1	7	50B	その他の各種商品卸売業	1	18
439	その他の道路旅客運送業	-	-	51	繊維・衣服等卸売業	18	136
44	道路貨物運送業	85	2,278	510	管理, 補助的経済活動を行う事業所 注1)	1	6
440	管理, 補助的経済活動を行う事業所 注1)	2	46	511	繊維品卸売業(衣服, 身の回り品を除く)	1	1
441	一般貨物自動車運送業	67	1,880	512	衣服卸売業	7	50
442	特定貨物自動車運送業	8	164	513	身の回り品卸売業	9	79
443	貨物軽自動車運送業	5	86	52	飲食料品卸売業	134	1,424
444	集配利用運送業	2	36	520	管理, 補助的経済活動を行う事業所 注1)	2	78
449	その他の道路貨物運送業	1	66	521	農畜産物・水産物卸売業	52	368
45	水運業	1	1	52A	米穀類卸売業	4	17
				52B	野菜・果実卸売業	11	72

(3) 産業小分類別事業所数及び従業者数 (続)

(21.7.1)

産業小分類		事業所数	従業者数	産業小分類		事業所数	従業者数
			人				人
52C	食肉卸売業	17	135	586	菓子・パン小売業	81	620
52D	生鮮魚介卸売業	13	97	589	その他の飲食料品小売業	238	2,419
52E	その他の農畜産物・水産物卸売業	7	47	58A	料理品小売業	38	208
522	食料・飲料卸売業	80	978	58B	他に分類されない飲食料品小売業	200	2,211
53	建築材料、鉱物・金属材料等卸売業	100	711	59	機械器具小売業	188	1,485
530	管理、補助的経済活動を行う事業所注1)	3	68	590	管理、補助的経済活動を行う事業所注1)	2	64
531	建築材料卸売業	57	390	591	自動車小売業	93	828
532	化学製品卸売業	20	135	592	自転車小売業	34	89
533	石油・鉱物卸売業	2	7	593	機械器具小売業(自動車、自転車を除く)	59	504
534	鉄鋼製品卸売業	6	43	60	その他の小売業	573	8,680
535	非鉄金属卸売業	2	7	600	管理、補助的経済活動を行う事業所注1)	5	65
536	再生資源卸売業	10	61	601	家具・建具・畳小売業	40	266
54	機械器具卸売業	130	1,237	602	じゅう器小売業	33	430
540	管理、補助的経済活動を行う事業所注1)	2	59	603	医薬品・化粧品小売業	145	5,384
541	産業機械器具卸売業	33	174	604	農耕用品小売業	1	4
542	自動車卸売業	11	76	605	燃料小売業	27	199
543	電気機械器具卸売業	56	564	606	書籍・文房具小売業	60	794
549	その他の機械器具卸売業	28	364	607	スポーツ用品・がん具・娯楽用品・楽器小売業	46	413
55	その他の卸売業	121	1,269	60A	スポーツ用品小売業	23	226
550	管理、補助的経済活動を行う事業所注1)	2	5	60B	がん具・娯楽用品小売業	16	154
551	家具・建具・じゅう器等卸売業	15	66	60C	楽器小売業	7	33
552	医薬品・化粧品等卸売業	36	533	608	写真機・時計・眼鏡小売業	32	150
553	紙・紙製品卸売業	9	176	609	他に分類されない小売業注2)	184	975
559	他に分類されない卸売業	59	489	60D	花・植木小売業	48	206
55A	代理商、仲立業	4	9	60E	ペット・ペット用品小売業	8	24
55B	他に分類されないその他の卸売業	55	480	60F	中古品小売業(他に分類されないもの)	18	48
56	各種商品小売業	7	1,124	60G	他に分類されないその他の小売業	103	662
560	管理、補助的経済活動を行う事業所注1)	-	-	61	無店舗小売業	21	246
561	百貨店、総合スーパー	4	1,076	610	管理、補助的経済活動を行う事業所注1)	-	-
569	その他の各種商品小売業(従業者が常時50人未満のもの)	3	48	611	通信販売・訪問販売小売業	16	59
57	織物・衣服・身の回り品小売業	124	592	612	自動販売機による小売業	4	137
570	管理、補助的経済活動を行う事業所注1)	-	-	619	その他の無店舗小売業	1	50
571	呉服・服地・寝具小売業	19	65	J 金融業、保険業			
572	男子服小売業	23	113	62	銀行業	19	934
573	婦人・子供服小売業	47	252	620	管理、補助的経済活動を行う事業所注1)	1	363
574	靴・履物小売業	9	65	621	中央銀行	-	-
579	その他の織物・衣服・身の回り品小売業	26	97	622	銀行(中央銀行を除く)	18	571
58	飲食料品小売業	485	5,516	63	協同組織金融業	10	161
580	管理、補助的経済活動を行う事業所注1)	2	134	630	管理、補助的経済活動を行う事業所注1)	-	-
581	各種食料品小売業	32	1,733	631	中小企業等金融業	9	161
582	野菜・果実小売業	45	165	632	農林水産金融業	1	-
583	食肉小売業	19	90	64	貸金業、クレジットカー	8	55
584	鮮魚小売業	18	120		ド業等非預金信用機関		
585	酒小売業	50	235				

(3) 産業小分類別事業所数及び従業者数 (続)

(21.7.1)

産業小分類		事業所数	従業者数	産業小分類		事業所数	従業者数
640	管理, 補助的経済活動を行う事業所 注1)	-	-	70A	音楽・映像記録物賃貸業 (別掲を除く)	6	117
641	貸金業	3	14	70B	他に分類されない物品賃貸業	16	166
642	質屋	3	11	L	学術研究, 専門・技術サービス業	341	3,239
643	クレジットカード業, 割賦金融業	2	30	71	学術・開発研究機関	8	264
649	その他の非預金信用機関	-	-	710	管理, 補助的経済活動を行う事業所 注1)	-	-
65	金融商品取引業, 商品先物取引業	5	109	711	自然科学研究所	7	241
650	管理, 補助的経済活動を行う事業所 注1)	-	-	712	人文・社会科学研究所	1	23
651	金融商品取引業	4	107	72	専門サービス業 (他に分類されないもの)	150	555
652	商品先物取引業, 商品投資業	1	2	720	管理, 補助的経済活動を行う事業所 注1)	-	-
66	補助的金融業等	1	5	721	法律事務所, 特許事務所	8	22
660	管理, 補助的経済活動を行う事業所 注1)	-	-	72A	法律事務所	7	18
661	補助的金融業, 金融附帯業	-	-	72B	特許事務所	1	4
662	信託業	-	-	722	公証人役場, 司法書士事務所, 土地家屋調査士事務所	24	75
663	金融代理業	1	5	723	行政書士事務所	5	8
67	保険業 (保険媒介代理業, 保険サービス業を含む)	58	941	724	公認会計士事務所, 税理士事務所	36	136
670	管理, 補助的経済活動を行う事業所 注1)	-	-	72C	公認会計士事務所	2	2
671	生命保険業	11	320	72D	税理士事務所	34	134
672	損害保険業	6	83	725	社会保険労務士事務所	4	13
673	共済事業・少額短期保険業	2	201	726	デザイン業	10	34
674	保険媒介代理業	39	337	727	著述・芸術家業	4	5
675	保険サービス業	-	-	728	経営コンサルタント業, 純粋持株会社 注2)	22	64
K	不動産業, 物品賃貸業	856	2,913	72E	経営コンサルタント業	22	64
68	不動産取引業	146	722	72F	純粋持株会社	-	-
680	管理, 補助的経済活動を行う事業所 注1)	-	-	729	その他の専門サービス業	37	198
681	建物売買業, 土地売買業	26	114	72G	興信所	-	-
682	不動産代理業・仲介業	120	608	72H	他に分類されない専門サービス業	37	198
69	不動産賃貸業・管理業	671	1,766	73	広告業	4	16
690	管理, 補助的経済活動を行う事業所 注1)	1	12	730	管理, 補助的経済活動を行う事業所 注1)	-	-
691	不動産賃貸業 (貸家業, 貸間業を除く)	71	232	731	広告業	4	16
692	貸家業, 貸間業	414	902	74	技術サービス業 (他に分類されないもの)	179	2,404
693	駐車場業	43	150	740	管理, 補助的経済活動を行う事業所 注1)	-	-
694	不動産管理業	142	470	741	獣医業	19	83
70	物品賃貸業	39	425	742	土木建築サービス業	101	1,172
700	管理, 補助的経済活動を行う事業所 注1)	-	-	74A	建築設計業	64	365
701	各種物品賃貸業	-	-	74B	測量業	31	763
702	産業用機械器具賃貸業	8	55	74C	その他の土木建築サービス業	6	44
703	事務用機械器具賃貸業	-	-	743	機械設計業	31	536
704	自動車賃貸業	8	66	744	商品・非破壊検査業	2	101
705	スポーツ・娯楽用品賃貸業	1	21	745	計量証明業	3	30
709	その他の物品賃貸業	22	283	746	写真業	8	57
				749	その他の技術サービス業	15	425
			M	宿泊業, 飲食サービス業	1,130	11,644	

(3) 産業小分類別事業所数及び従業者数 (続)

(21.7.1)

産業小分類		事業所数	従業者数	産業小分類		事業所数	従業者数
75	宿泊業	41	526	794	物品預り業	4	10
750	管理, 補助的経済活動を行う事業所 注1)	-	-	795	火葬・墓地管理業	6	88
751	旅館, ホテル	18	412	796	冠婚葬祭業	20	157
752	簡易宿所	-	-	79A	葬儀業	17	141
753	下宿業	-	-	79B	結婚式場業	1	2
759	その他の宿泊業	23	114	79C	冠婚葬祭互助会	2	14
75A	会社・団体の宿泊所	2	21	799	他に分類されない生活関連サービス業	40	154
75B	他に分類されない宿泊業	21	93	79D	写真現像・焼付業	15	81
76	飲食店	999	9,620	79E	他に分類されないその他の生活関連サービス業	25	73
760	管理, 補助的経済活動を行う事業所 注1)	10	70	80	娯楽業	82	2,255
761	食堂, レストラン(専門料理店を除く)	79	1,964	800	管理, 補助的経済活動を行う事業所 注1)	-	-
762	専門料理店	270	2,889	801	映画館	1	126
76A	日本料理店	72	849	802	興行場(別掲を除く), 興行団	8	58
76B	中華料理店	111	680	803	競輪・競馬等の競走場, 競技団	4	922
76C	焼肉店	19	307	804	スポーツ施設提供業	18	394
76D	その他の専門料理店	68	1,053	80A	スポーツ施設提供業(別掲を除く)	6	68
763	そば・うどん店	64	445	80B	体育館	3	10
764	すし店	42	393	80C	ゴルフ場	-	-
765	酒場, ビヤホール	247	1,591	80D	ゴルフ練習場	1	16
766	バー, キャバレー, ナイトクラブ	188	958	80E	ボウリング場	-	-
767	喫茶店	66	498	80F	テニス場	-	-
769	その他の飲食店	33	812	80G	バッティング・テニス練習場	-	-
76E	ハンバーガー店	15	593	80H	フィットネスクラブ	8	300
76F	お好み焼・焼きそば・たこ焼店	10	52	805	公園, 遊園地	4	49
76G	他に分類されないその他の飲食店	8	167	806	遊戯場	32	474
77	持ち帰り・配達飲食サービス業	90	1,498	80J	マージャンクラブ	14	41
770	管理, 補助的経済活動を行う事業所 注1)	3	16	80K	パチンコホール	12	339
771	持ち帰り飲食サービス業	20	250	80L	ゲームセンター	3	84
772	配達飲食サービス業	67	1,232	80M	その他の遊戯場	3	10
N	生活関連サービス業, 業業	690	5,306	809	その他の娯楽業	15	232
78	洗濯・理容・美容・浴場業	512	2,530	80N	カラオケボックス業	5	64
780	管理, 補助的経済活動を行う事業所 注1)	2	153	80P	他に分類されない娯楽業	10	168
781	洗濯業	148	1,211	0	教育, 学習支援業	366	9,036
78A	普通洗濯業	140	1,005	81	学校教育	72	5,159
78B	リネンサプライ業	8	206	810	管理, 補助的経済活動を行う事業所 注1)	-	-
782	理容業	137	338	811	幼稚園	20	382
783	美容業	197	662	812	小学校	24	1,175
784	一般公衆浴場業	7	23	813	中学校	13	644
785	その他の公衆浴場業	1	57	814	高等学校, 中等教育学校	6	499
789	その他の洗濯・理容・美容・浴場業	20	86	815	特別支援学校	3	376
79	その他の生活関連サービス業	96	521	816	高等教育機関	3	1,829
790	管理, 補助的経済活動を行う事業所 注1)	-	-	817	専修学校, 各種学校	3	254
791	旅行業	14	74	818	学校教育支援機関	-	-
793	衣服裁縫修理業	12	38	82	その他の教育, 学習支援業	294	3,877
				820	管理, 補助的経済活動を行う事業所 注1)	-	-
				821	社会教育	25	289
				82A	公民館	7	37

(3) 産業小分類別事業所数及び従業者数 (続)

(21.7.1)

産業小分類		事業所数	従業者数	産業小分類		事業所数	従業者数
			人				人
82B	図書館	13	119	85J	その他の老人福祉・介護事業	19	185
82C	博物館, 美術館	4	115	855	障害者福祉事業	18	317
82D	動物園, 植物園, 水族館	-	-	859	その他の社会保険・社会福祉・介護事業	6	227
82E	その他の社会教育	1	18	85K	更生保護事業	-	-
822	職業・教育支援施設	10	1,897	85L	他に分類されない社会保険・社会福祉・介護事業	6	227
823	学習塾	93	876	Q 複合サービス事業		35	425
824	教養・技能教授業	162	751	86	郵便局	25	224
82F	音楽教授業	42	139	860	管理, 補助的経済活動を行う事業所 注1)	-	-
82G	書道教授業	14	17	861	郵便局	23	221
82H	生花・茶道教授業	9	14	862	郵便局受託業	2	3
82J	そろばん教授業	9	22	87	協同組合(他に分類されないもの)	10	201
82K	外国語会話教授業	19	71	870	管理, 補助的経済活動を行う事業所 注1)	-	-
82L	スポーツ・健康教授業	19	346	871	農林水産業協同組合(他に分類されないもの)	9	200
82M	その他の教養・技能教授業	50	142	872	事業協同組合(他に分類されないもの)	1	1
829	他に分類されない教育, 学習支援業	4	64	R サービス業(他に分類されないもの)		485	9,438
P 医療, 福祉		645	13,482	88	廃棄物処理業	25	480
83	医療業	435	6,932	880	管理, 補助的経済活動を行う事業所 注1)	-	-
830	管理, 補助的経済活動を行う事業所 注1)	-	-	881	一般廃棄物処理業	12	327
831	病院	14	4,466	882	産業廃棄物処理業	13	153
832	一般診療所	143	1,313	889	その他の廃棄物処理業	-	-
833	歯科診療所	128	731	89	自動車整備業	38	259
834	助産・看護業	6	34	890	管理, 補助的経済活動を行う事業所 注1)	-	-
83A	助産所	1	1	891	自動車整備業	38	259
83B	看護業	5	33	90	機械等修理業(別掲を除く)	95	1,319
835	療術業	130	324	900	管理, 補助的経済活動を行う事業所 注1)	1	16
836	医療に附帯するサービス業	14	64	901	機械修理業(電気機械器具を除く)	24	198
83C	歯科技工所	11	41	902	電気機械器具修理業	59	1,078
83D	その他の医療に附帯するサービス業	3	23	903	表具業	2	3
84	保健衛生	8	502	909	その他の修理業	9	24
840	管理, 補助的経済活動を行う事業所 注1)	-	-	91	職業紹介・労働者派遣業	26	1,056
841	保健所	1	194	910	管理, 補助的経済活動を行う事業所 注1)	-	-
842	健康相談施設	6	304	911	職業紹介業	8	35
849	その他の保健衛生	1	4	912	労働者派遣業	18	1,021
85	社会保険・社会福祉・介護事業	202	6,048	92	その他の事業サービス業	186	5,544
850	管理, 補助的経済活動を行う事業所 注1)	1	10	920	管理, 補助的経済活動を行う事業所 注1)	3	229
851	社会保険事業団体	5	64	921	速記・ワープロ入力・複写業	5	82
852	福祉事務所	-	-	922	建物サービス業	82	2,147
853	児童福祉事業	80	2,224	923	警備業	21	1,327
85A	保育所	49	1,478	929	他に分類されない事業	75	1,759
85B	その他の児童福祉事業	31	746	93	政治・経済・文化団体	48	341
854	老人福祉・介護事業 注2)	92	3,206				
85C	特別養護老人ホーム	8	659				
85D	介護老人保健施設	5	538				
85E	通所・短期入所介護事業	10	132				
85F	訪問介護事業	29	949				
85G	認知症老人グループホーム	5	83				
85H	有料老人ホーム	10	494				

(3) 産業小分類別事業所数及び従業者数 (続)

(21.7.1)

産業小分類		事業所数	従業者数	産業小分類	事業所数	従業者数
			人			人
931	経済団体	10	57			
932	労働団体	7	19			
933	学術・文化団体	2	47			
934	政治団体	1	29			
939	他に分類されない非営利的団体	28	189			
94	宗教	58	368			
941	神道系宗教	3	90			
942	仏教系宗教	40	252			
943	キリスト教系宗教	9	17			
949	その他の宗教	6	9			
95	その他のサービス業	9	71			
950	管理、補助的経済活動を行う事業所(注1)	-	-			
951	集会場	8	65			
952	と畜場	-	-			
959	他に分類されないサービス業	1	6			
S	公務(他に分類されるのを除く)	29	4,046			
97	国家公務	6	2,270			
971	立法機関	-	-			
972	司法機関	-	-			
973	行政機関	6	2,270			
98	地方公務	23	1,776			
981	都道府県機関	13	904			
982	市町村機関	10	872			

(4) 町別、産業大分類別事業所数及び従業者数

	総数		AB 農林漁業		C 鉱業、採石業、 砂利採取業		D 建設業		E 製造業	
	事業 所数	従業者数	事業 所数	従業者数	事業 所数	従業者数	事業 所数	従業者数	事業 所数	従業者数
	人		人		人		人		人	
総数	8,249	124,322	17	113	-	-	914	6,900	408	17,700
朝日町	127	5,082	-	-	-	-	23	162	1	3
押立町	136	1,723	-	-	-	-	34	259	8	29
片町	224	3,760	-	-	-	-	13	93	8	58
北山町	102	417	-	-	-	-	13	43	7	40
寿町	235	3,593	-	-	-	-	10	80	10	140
小柳町	193	1,226	1	1	-	-	47	341	7	48
是政	281	2,966	-	-	-	-	45	438	38	451
幸町	89	1,517	-	-	-	-	5	16	3	9
栄町	160	1,526	-	-	-	-	17	224	3	18
清水が丘	220	1,323	-	-	-	-	23	173	3	6
白糸台	435	4,145	2	14	-	-	49	298	15	134
新町	261	1,589	-	-	-	-	41	221	15	74
住吉町	462	8,035	1	4	-	-	40	292	19	1,838
浅間町	130	2,746	-	-	-	-	27	177	7	44
多磨町	82	1,027	2	14	-	-	15	57	6	24
天神町	194	1,293	-	-	-	-	29	174	10	37
東芝町	73	7,733	-	-	-	-	12	101	12	5,408
西原町	130	1,859	-	-	-	-	20	80	15	734
西府町	126	1,577	-	-	-	-	28	174	7	77
日鋼町	73	4,087	-	-	-	-	2	4	4	89
日新町	145	6,557	1	13	-	-	37	343	14	4,463
八幡町	165	1,709	1	6	-	-	20	303	8	56
晴見町	243	2,912	-	-	-	-	11	78	11	124
日吉町	33	1,491	1	10	-	-	-	-	-	-
府中町	609	7,805	-	-	-	-	23	580	17	138
分梅町	177	1,900	-	-	-	-	28	140	6	73
本宿町	121	1,211	1	8	-	-	22	101	8	95
本町	225	2,223	-	-	-	-	19	129	8	244
緑町	188	1,981	-	-	-	-	14	113	6	30
南町	170	3,188	1	4	-	-	32	238	23	932
宮西町	386	4,952	1	2	-	-	11	59	11	473
宮町	481	7,122	1	1	-	-	8	53	9	114
美好町	340	3,153	-	-	-	-	22	139	17	490
武蔵台	217	6,852	1	8	-	-	29	205	20	184
紅葉丘	230	1,270	-	-	-	-	30	157	7	33
矢崎町	137	1,737	1	8	-	-	9	53	9	393
四谷	277	3,166	1	15	-	-	54	467	24	493
若松町	372	7,869	1	5	-	-	52	335	12	104

資料：経済センサス-基礎調査

(21.7.1)

F 電気・ガス・ 熱供給・水道業		G 情報通信業		H 運輸業, 郵便業		I 卸売業, 小売業		J 金融業, 保険業		K 不動産業, 物品賃貸業	
事業 所数	従業者数	事業 所数	従業者数	事業 所数	従業者数	事業 所数	従業者数	事業 所数	従業者数	事業 所数	従業者数
	人		人		人		人		人		人
8	212	190	9,699	132	5,526	1,902	22,438	101	2,205	856	2,913
—	—	1	4	—	—	26	170	—	—	5	20
—	—	1	2	1	43	20	103	—	—	18	57
—	—	9	1,978	1	6	55	477	1	21	16	69
—	—	2	7	1	12	26	94	1	16	—	—
1	19	14	496	2	617	40	323	4	67	31	86
3	53	4	20	5	64	37	205	1	3	18	34
—	—	3	34	10	214	49	525	2	5	34	112
—	—	3	15	1	193	17	164	1	1	24	32
—	—	3	10	1	33	38	419	2	6	14	54
—	—	2	5	1	7	64	424	2	31	21	68
—	—	5	16	16	483	111	1,262	5	204	72	156
—	—	4	17	2	92	68	292	1	24	19	49
—	—	7	1,255	6	468	76	794	4	77	51	162
—	—	1	2	—	—	28	307	—	—	6	15
—	—	2	2	2	90	10	52	—	—	5	16
—	—	2	116	—	—	48	407	1	1	13	32
—	—	3	437	8	150	13	93	2	3	—	—
—	—	1	2	1	3	46	678	1	2	2	5
—	—	1	2	1	142	31	330	—	—	7	45
2	17	17	1,879	—	—	15	517	3	642	2	10
1	2	4	164	5	227	18	285	—	—	4	12
—	—	3	6	—	—	37	286	2	8	21	62
—	—	9	90	5	187	62	401	2	6	32	58
—	—	—	—	—	—	2	137	—	—	—	—
—	—	16	428	7	612	122	1,234	17	381	87	434
—	—	7	289	3	58	31	302	3	17	17	35
—	—	2	12	2	7	30	243	2	5	16	55
—	—	3	51	3	69	50	446	1	5	18	88
—	—	3	51	—	—	53	622	5	67	20	61
—	—	5	34	6	822	27	222	2	3	10	53
—	—	8	63	1	13	79	487	9	305	42	142
—	—	11	252	4	47	160	2,237	15	216	48	334
1	121	11	171	2	13	82	752	5	34	48	130
—	—	8	1,733	—	—	37	243	2	6	21	54
—	—	3	6	3	9	88	591	1	2	9	30
—	—	2	4	5	288	74	637	—	—	3	23
—	—	6	21	20	345	56	691	3	16	30	81
—	—	4	25	7	212	76	4,986	1	31	72	239

(4) 町別、産業大分類別事業所数及び従業者数(続)

	L 学術研究, 専門・ 技術サービス業		M 宿泊業, 飲食サービス業		N 生活関連サービス 業, 娯楽業		O 教育, 学習支援業		P 医療, 福祉	
	事業 所数	従業者数	事業 所数	従業者数	事業 所数	従業者数	事業 所数	従業者数	事業 所数	従業者数
総数	341	3,239	1,130	11,644	690	5,306	366	9,036	645	13,482
朝日町	3	4	20	174	13	98	10	2,807	18	1,566
押立町	6	10	5	77	11	69	12	322	14	258
片町	9	42	53	412	19	88	12	113	21	282
北山町	3	5	10	32	17	28	11	55	8	72
寿町	16	108	33	359	21	291	14	267	26	476
小柳町	9	52	24	83	11	49	6	108	13	123
是政	8	37	18	76	23	377	7	130	24	328
幸町	5	32	9	60	8	15	5	930	5	41
栄町	17	81	13	85	14	24	10	345	18	95
清水が丘	8	37	33	193	25	105	6	38	22	187
白糸台	13	31	33	235	36	238	22	378	38	518
新町	9	54	19	82	32	79	15	224	19	168
住吉町	11	95	94	738	39	162	16	145	34	572
浅間町	3	9	13	175	12	68	8	101	9	246
多磨町	1	4	4	138	12	109	7	52	4	15
天神町	21	96	14	90	10	24	18	151	15	72
東芝町	4	538	6	160	1	9	—	—	1	16
西原町	8	38	4	37	8	71	7	40	8	87
西府町	3	7	11	283	7	32	7	76	15	297
日鋼町	1	4	8	120	—	—	1	6	1	39
日新町	6	138	13	232	6	14	4	120	5	115
八幡町	5	9	18	70	19	274	4	16	17	269
晴見町	11	507	31	122	33	143	9	163	20	420
日吉町	—	—	23	344	1	612	1	9	—	—
府中町	19	87	124	1,385	56	377	29	495	57	993
分梅町	11	148	20	78	13	66	7	13	18	244
本宿町	6	22	9	249	7	134	7	175	5	36
本町	11	44	40	253	26	99	11	148	21	235
緑町	12	176	25	311	13	63	5	90	20	315
南町	5	25	10	249	12	30	6	259	11	222
宮西町	15	127	115	911	41	481	6	41	23	417
宮町	15	105	110	2,443	36	422	12	91	32	327
美好町	16	98	54	373	28	201	19	161	25	328
武蔵台	13	281	19	148	15	68	8	316	25	3,020
紅葉丘	10	32	21	78	20	58	13	128	8	64
矢崎町	1	1	20	129	4	12	2	51	3	41
四谷	10	89	13	125	16	76	12	148	15	422
若松町	17	66	41	535	25	240	17	324	27	556

資料：経済センサス—基礎調査

(21.7.1)

Q 複合サービス事業		R サービス業(他に分類されないもの)		S 公務(他に分類されるものを除く)	
事業所数	従業者数	事業所数	従業者数	事業所数	従業者数
	人		人		人
35	425	485	9,438	29	4,046
-	-	7	74	-	-
-	-	6	494	-	-
1	6	6	115	-	-
1	6	2	7	-	-
1	77	11	76	1	111
1	5	6	37	-	-
2	18	17	183	1	38
-	-	3	9	-	-
1	7	8	87	1	38
1	8	9	41	-	-
5	71	11	76	2	31
-	-	13	114	4	99
2	19	62	1,414	-	-
1	6	13	243	2	1,353
-	-	10	212	2	242
2	10	11	83	-	-
-	-	11	818	-	-
1	5	8	77	-	-
1	5	7	107	-	-
1	8	16	752	-	-
1	7	26	422	-	-
1	7	9	337	-	-
-	-	6	33	1	580
-	-	5	379	-	-
1	7	33	277	1	377
3	107	8	291	2	39
-	-	4	69	-	-
1	6	12	230	1	176
-	-	12	82	-	-
1	1	19	94	-	-
-	-	16	574	8	857
1	1	18	472	1	7
1	5	8	40	1	97
-	-	19	586	-	-
2	19	15	63	-	-
-	-	4	97	-	-
1	6	15	170	1	1
1	8	19	203	-	-

(5) 東京都26市別産業(大分類)別事業所数及び従業者数

	総数		A 農業, 林業		B 漁業		C 鉱業, 採石業, 砂利採取業		D 建設業	
	事業 所数	従業 者数	事業 所数	従業 者数	事業 所数	従業 者数	事業 所数	従業 者数	事業 所数	従業 者数
東京都	694,212	9,520,835	477	3,851	21	152	77	2,284	47,235	500,812
区部	553,684	7,902,039	226	1,990	15	91	56	2,087	33,148	408,092
市部	135,110	1,570,745	226	1,620	2	29	14	123	13,448	88,612
町村部	5,418	48,051	25	241	4	32	7	74	639	4,108
八王子市	19,828	233,990	26	243	1	25	1	4	2,050	14,090
立川市	8,204	118,617	6	36	—	—	3	8	692	5,955
武蔵野市	8,124	90,310	3	22	—	—	—	—	343	2,355
三鷹市	5,833	67,124	9	43	—	—	1	9	547	3,660
青梅市	5,092	57,236	14	143	—	—	3	85	649	3,128
府中市	8,249	124,322	16	109	1	4	—	—	914	6,900
昭島市	3,981	49,851	5	61	—	—	1	1	390	2,555
調布市	7,181	81,703	14	55	—	—	3	13	665	4,937
町田市	12,855	142,839	37	250	—	—	1	2	1,315	8,093
小金井市	3,103	32,790	4	34	—	—	—	—	219	1,410
小平市	4,983	59,746	12	82	—	—	—	—	553	3,647
日野市	4,896	62,632	5	19	—	—	—	—	413	3,141
東村山市	4,112	41,410	8	27	—	—	—	—	449	2,486
国分寺市	3,772	37,668	6	61	—	—	—	—	298	2,043
国立市	2,820	29,216	1	4	—	—	—	—	187	1,265
福生市	2,300	20,264	3	19	—	—	1	1	199	1,346
狛江市	2,327	19,469	6	35	—	—	—	—	325	1,726
東大和市	2,835	25,413	2	22	—	—	—	—	396	2,072
清瀬市	2,016	20,498	3	11	—	—	—	—	222	1,107
東久留米市	3,037	31,102	11	76	—	—	—	—	398	2,439
武蔵村山市	2,680	27,858	4	33	—	—	—	—	454	2,479
多摩市	3,997	66,931	6	48	—	—	—	—	251	1,879
稲城市	2,273	24,616	10	87	—	—	—	—	305	2,000
羽村市	2,241	27,681	1	23	—	—	—	—	194	1,110
あきる野市	2,674	24,362	9	52	—	—	—	—	424	2,236
西東京市	5,697	53,097	5	25	—	—	—	—	596	4,553

資料：経済センサス—基礎調査

(21.7.1)

E 製造業		F 電気・ガス・ 熱供給・水道業		G 情報通信業		H 運輸業, 郵便業		I 卸売業, 小売業		J 金融業, 保険業	
事業 所数	従業 者数	事業 所数	従業 者数	事業 所数	従業 者数	事業 所数	従業 者数	事業 所数	従業 者数	事業 所数	従業 者数
人		人		人		人		人		人	
59,852	921,524	555	36,265	25,691	852,563	19,529	509,303	168,237	1,918,806	11,295	408,431
51,241	731,225	399	31,165	23,051	804,389	16,931	426,053	134,773	1,608,469	9,383	371,689
7,901	179,771	133	4,936	2,622	48,060	2,383	79,139	32,237	301,902	1,876	36,439
710	10,528	23	164	18	114	215	4,111	1,227	8,435	36	303
1,679	29,780	13	1,095	305	3,985	417	11,689	4,670	47,459	262	3,971
325	5,282	13	1,093	224	5,098	149	5,132	2,095	22,812	224	5,624
169	6,982	5	347	281	3,777	92	2,529	2,019	17,426	134	2,258
326	8,809	4	58	160	2,456	197	5,338	1,134	11,156	53	1,459
630	13,622	9	292	32	648	91	2,166	1,208	9,653	58	1,011
408	17,700	8	212	190	9,699	132	5,526	1,902	22,438	101	2,205
331	10,406	6	153	43	537	88	4,484	985	10,191	45	585
348	4,993	4	188	176	2,800	132	3,795	1,745	15,102	74	4,733
601	9,543	6	332	252	2,968	172	4,616	3,203	32,351	226	3,592
105	1,402	6	135	65	631	35	1,487	751	6,627	38	529
229	11,369	3	31	60	352	79	2,884	1,229	10,097	62	660
259	15,957	2	18	106	1,789	86	3,078	970	8,615	73	668
269	4,121	4	261	42	470	86	2,678	962	7,926	50	983
122	1,837	5	75	106	1,457	33	1,059	882	7,116	42	661
81	633	3	32	62	1,002	53	2,761	684	6,164	25	441
131	1,981	2	67	20	182	27	821	598	4,203	37	493
127	1,954	1	16	51	284	28	856	511	3,293	27	253
157	1,987	2	18	39	471	59	1,349	691	6,393	34	342
75	1,072	2	19	23	105	23	547	509	3,316	25	257
163	3,942	2	9	53	1,113	52	1,824	769	7,341	36	638
349	5,194	1	11	9	29	120	3,439	718	6,665	15	185
119	3,397	10	172	127	5,705	53	6,262	1,029	11,413	75	2,880
226	3,716	5	47	50	867	37	1,003	433	4,480	27	217
175	8,386	9	131	25	387	49	1,077	486	3,941	20	261
261	2,628	5	65	22	206	40	1,047	681	4,862	29	306
236	3,078	3	59	99	1,042	53	1,692	1,373	10,862	84	1,227

(5) 東京都26市別産業(大分類)別事業所数及び従業者数(続)

	K 不動産業, 物品賃貸業		L 学術研究, 専門・ 技術サービス業		M 宿泊業, 飲食サービス業		N 生活関連サービス 業, 娯楽業		O 教育, 学習支援業	
	事業 所数	従業 者数	事業 所数	従業 者数	事業 所数	従業 者数	事業 所数	従業 者数	事業 所数	従業 者数
	人		人		人		人		人	
東京都	61,712	349,477	46,427	446,180	97,664	897,866	49,781	368,411	20,192	451,720
区部	49,474	301,662	39,960	396,768	78,312	722,723	37,462	288,799	13,609	322,209
市部	12,102	47,387	6,359	48,727	18,350	170,580	11,951	77,678	6,436	127,693
町村部	136	428	108	685	1,002	4,563	368	1,934	147	1,818
八王子市	1,538	5,504	941	6,320	2,564	23,375	1,635	10,873	876	20,676
立川市	662	3,833	424	3,911	1,260	14,169	654	6,148	320	5,494
武蔵野市	1,131	4,870	406	3,344	1,438	17,318	709	5,017	401	7,343
三鷹市	1,004	2,624	299	2,125	639	4,742	448	2,137	228	7,670
青梅市	280	834	179	1,538	646	4,727	424	2,888	196	2,308
府中市	856	2,913	341	3,239	1,130	11,644	690	5,306	366	9,036
昭島市	279	1,690	140	1,328	591	4,361	387	2,625	181	1,999
調布市	647	2,697	344	2,895	1,028	10,337	643	4,144	356	7,621
町田市	1,032	5,154	715	3,633	1,568	18,147	1,181	8,049	700	14,607
小金井市	297	980	181	1,248	457	3,645	304	1,643	160	5,760
小平市	393	1,229	233	2,192	641	5,146	481	2,348	313	6,710
日野市	532	1,452	290	2,498	592	5,144	434	1,786	302	4,680
東村山市	292	1,087	162	817	590	4,310	433	2,242	187	2,304
国分寺市	336	1,569	220	2,888	650	6,036	311	1,810	201	3,020
国立市	322	1,074	152	1,023	355	3,102	254	1,442	174	4,408
福生市	123	587	92	1,147	468	2,854	232	1,049	97	1,010
狛江市	291	984	101	711	260	1,903	205	838	93	2,360
東大和市	183	812	108	588	375	2,865	264	1,539	147	1,439
清瀬市	141	479	77	621	275	2,011	214	1,119	103	1,809
東久留米市	275	905	116	480	319	2,599	262	1,516	140	2,279
武蔵村山市	120	539	66	193	260	2,053	177	1,322	81	1,170
多摩市	343	1,839	253	2,351	520	6,949	373	4,102	188	5,109
稲城市	287	707	96	525	214	1,707	174	1,734	105	1,593
羽村市	145	603	80	1,579	432	3,069	206	893	115	1,274
あきる野市	98	329	95	615	280	2,240	237	1,654	112	1,701
西東京市	495	2,093	248	918	798	6,127	619	3,454	294	4,313

資料：経済センサス-基礎調査

(21.7.1)

P 医療、福祉		Q 複合サービス事業		R サービス業(他に 分類されないもの)		S 公務(他に分類 されるものを除く)	
事業 所数	従業 者数	事業 所数	従業 者数	事業 所数	従業 者数	事業 所数	従業 者数
	人		人		人		人
41,357	657,165	1,994	22,650	40,016	924,454	2,100	248,921
30,073	444,246	1,392	15,230	32,844	818,512	1,335	206,640
11,031	207,093	543	6,952	6,895	103,795	601	40,209
253	5,826	59	468	277	2,147	164	2,072
1,538	31,638	77	823	1,163	17,787	72	4,653
559	12,571	29	290	516	15,621	49	5,540
637	8,836	19	199	312	6,065	25	1,622
454	9,347	26	261	281	3,547	23	1,683
309	9,761	25	466	298	2,655	41	1,311
645	13,482	35	425	485	9,438	29	4,046
287	4,821	17	223	182	2,913	23	918
607	9,516	28	293	348	5,180	19	2,404
1,072	19,508	46	652	670	8,634	58	2,708
312	4,465	14	252	143	793	12	1,749
445	9,302	22	231	210	2,230	18	1,236
509	8,542	20	301	282	3,636	21	1,308
378	8,248	20	415	164	1,655	16	1,380
366	4,734	13	171	159	2,292	22	839
288	3,670	13	154	153	1,478	13	563
158	2,644	7	68	91	951	14	841
177	2,319	9	119	107	1,360	8	458
236	3,689	11	97	119	978	12	752
214	6,401	9	118	85	647	16	859
262	3,906	17	248	149	1,221	13	566
145	3,009	9	125	143	1,044	9	368
350	8,001	16	177	264	5,417	20	1,230
162	4,083	8	93	118	1,281	16	476
169	2,331	8	173	114	2,097	13	346
194	4,154	20	291	145	1,209	22	767
558	8,115	25	287	194	3,666	17	1,586

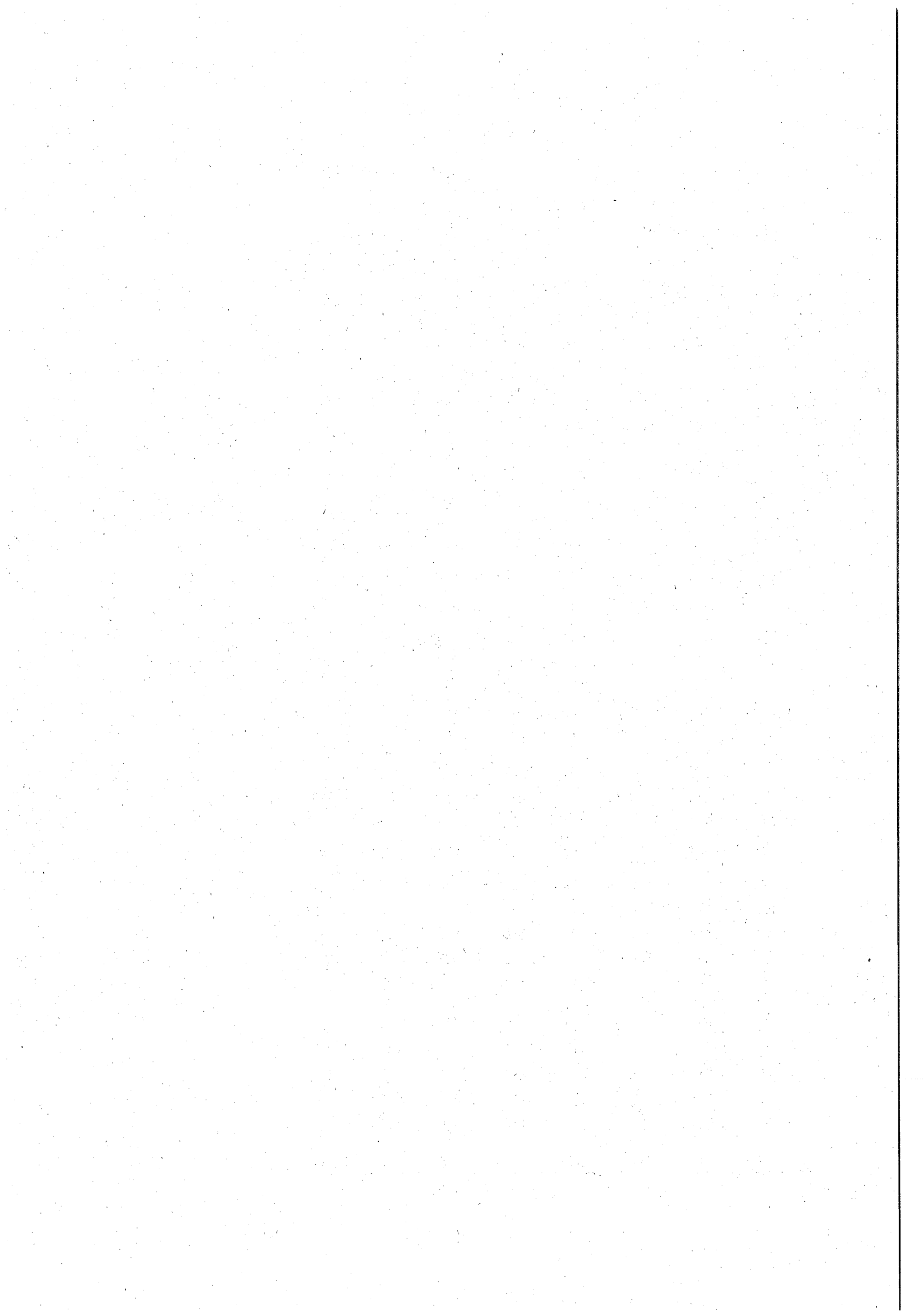

工業統計調査

東京都 26 市別事業所数及び製造品出荷額等(平成 22 年 12 月 31 日現在)

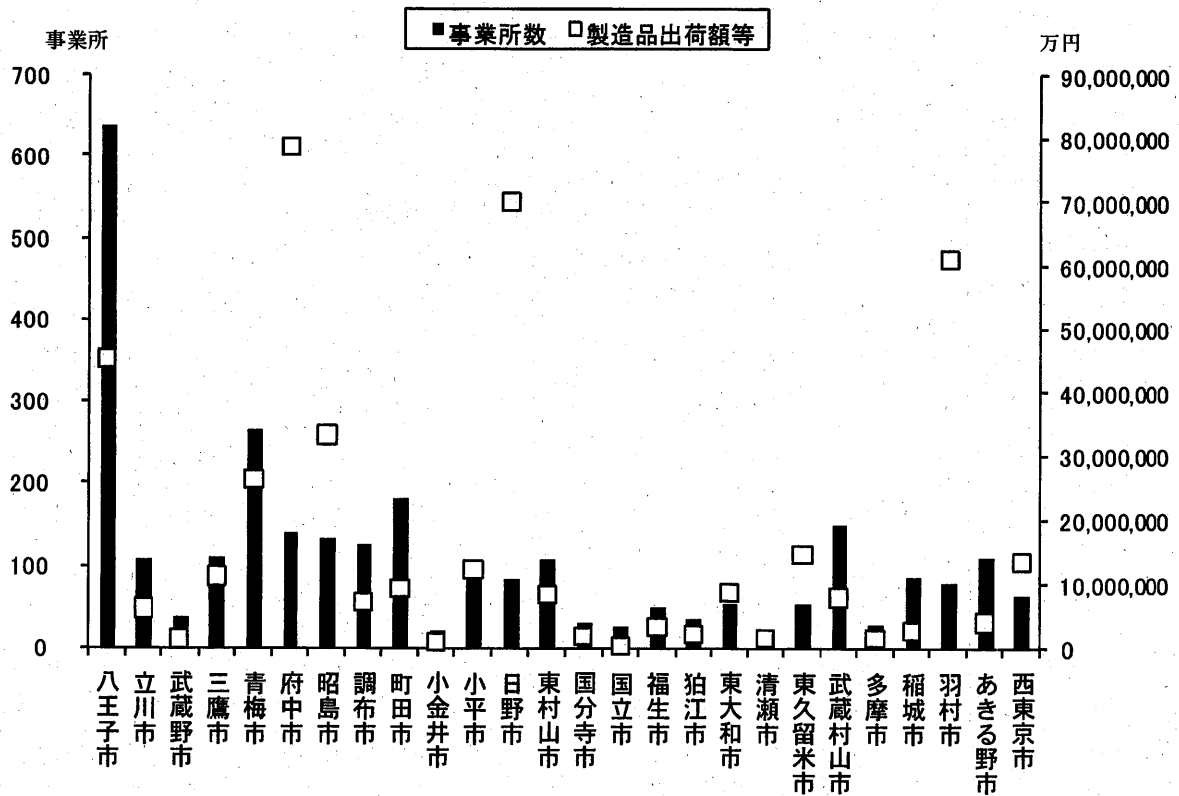

(1) 事業所数及び従業者数等の推移

(各年12.31)

年次	事業所数	従業者数	現金給与 総額	原材料 使用額等	製造品 出荷額等	粗付加 価値額
		人	万円	万円	万円	万円
総数（全数調査年のみ）						
平成10(1998年)	381	17,400	10,855,847	118,131,386	149,264,237	24,926,732
12(2000年)	338	15,967	10,894,704	117,385,020	139,342,608	19,277,465
15(2003年)	273	13,233	8,159,368	65,769,131	89,085,921	20,107,441
17(2005年)	249	12,042	8,255,545	51,698,264	73,987,845	18,918,718
20(2008年)	241	11,543	7,027,648	68,421,470	90,183,482	18,630,861
従業者4～29人						
平成13	158	1,751	716,800	1,440,415	2,872,739	1,364,171
14	141	1,502	606,633	1,264,076	2,493,217	1,172,930
15	134	1,371	522,866	838,481	1,905,223	1,017,539
16	125	1,303	509,974	945,698	2,085,574	1,086,742
17	127	1,321	514,204	976,172	2,064,063	1,037,283
18	119	1,286	497,776	1,035,781	2,275,839	1,182,948
19	126	1,380	542,428	1,314,350	2,595,628	1,220,616
20	125	1,373	541,962	1,358,512	2,580,051	1,164,849
21	121	1,226	462,867	1,004,988	1,958,098	909,029
22	105	1,150	449,250	988,240	1,962,044	927,531
従業者30人以上						
平成13	39	12,637	8,798,939	98,373,191	130,051,143	28,073,711
14	37	11,333	9,256,987	63,232,547	92,085,381	25,054,472
15	38	11,656	7,600,540	64,884,654	87,073,470	19,031,573
16	37	11,056	7,907,935	51,398,267	73,292,739	17,115,136
17	35	10,537	7,708,644	50,678,998	71,821,308	17,824,886
18	36	10,619	6,781,612	54,267,972	78,786,804	21,041,537
19	35	10,212	7,001,965	56,352,745	75,391,674	16,012,238
20	32	10,002	6,451,864	66,993,168	87,471,267	17,406,607
21	33	10,553	6,421,153	57,052,665	72,339,612	12,436,865
22	33	10,799	6,803,787	54,986,914	76,590,654	18,258,204

注. 西暦末尾が0、3、5、8年については全事業所、それ以外の年は従業者4人以上の事業所を対象としていたが、平成22年に全事業所を対象とする調査が廃止され、調査範囲は従業者4人以上の事業所のみに変更された。

資料：工業統計調査

(2) 従業者規模別事業所数、従業者数及び製造品出荷額等

(各年12.31)

従業者規模	◎平成17年(2005年)			平成18年			平成19年		
	事業所数	従業者数	製造品出荷額等	事業所数	従業者数	製造品出荷額等	事業所数	従業者数	製造品出荷額等
		人	万円		人	万円		人	万円
総数	249	12,042	73,987,845	155	11,905	81,062,643	161	11,592	77,987,302
1～3人	87	184	102,474
4～9人	80	487	532,185	69	399	546,423	72	432	509,247
10～19人	30	424	849,130	34	484	1,080,122	35	485	1,305,361
20～29人	17	410	682,748	16	403	649,294	19	463	781,020
30～49人	8	323	418,120	7	271	414,476	8	305	1,143,473
50～99人	12	856	1,249,966	13	982	1,358,971	13	933	1,411,668
100～199人	8	1,145	11,089,519	8	1,097	9,586,576	9	1,333	9,616,726
200～299人	3	720	664,310	4	929	1,165,138	1	217	X
300～499人	2	872	X	2	838	X	2	805	X
500～999人	—	—	—	—	—	—	—	—	—
1000人以上	2	6,621	X	2	6,502	X	2	6,619	X
従業者規模	◎平成20年(2008年)			平成21年			平成22年		
	事業所数	従業者数	製造品出荷額等	事業所数	従業者数	製造品出荷額等	事業所数	従業者数	製造品出荷額等
		人	万円		人	万円		人	万円
総数	241	11,543	90,183,482	154	11,779	74,297,710	138	11,949	78,552,698
1～3人	84	168	132,164
4～9人	72	434	508,105	77	473	559,649	56	341	511,599
10～19人	36	525	1,124,190	33	491	849,979	39	568	990,171
20～29人	17	414	947,756	11	262	548,470	10	241	460,274
30～49人	7	270	1,151,727	7	288	970,971	6	256	881,789
50～99人	12	887	1,237,374	12	880	1,264,870	12	913	1,669,662
100～199人	7	1,037	9,515,900	9	1,292	10,189,188	9	1,269	10,460,565
200～299人	2	465	X	1	260	X	1	271	X
300～499人	2	792	X	2	885	X	3	1,151	2,501,904
500～999人	—	—	—	—	—	—	—	—	—
1000人以上	2	6,551	X	2	6,948	X	2	6,939	X

注. ◎印の年は全数調査年である。

資料：工業統計調査

(3) 産業（中分類）別事業所数、従業者数、製造品出荷額等

年次 産業分類	事業所数	従業者数			現金給与総額
		総数	常用労働者	臨時雇用者	
		人	人	人	万円
平成 18	155	11,905	11,898	14	7,279,388
19	161	11,592	11,584	33	7,544,393
◎ 20	241	11,543	11,478	12	7,027,648
21	154	11,779	11,773	39	6,884,020
22	138	11,949	11,945	7	7,253,037
食料品	14	1,085	1,083	2	291,994
飲料・たばこ・飼料	1	152	152	—	X
繊維工業	4	42	42	—	9,035
家具・装備品	2	11	11	—	X
パルプ・紙・紙加工品	2	19	19	—	X
印刷・同関連業	11	440	439	—	235,590
化学工業	1	5	5	—	X
石油製品・石炭製品	1	20	20	—	X
プラスチック製品	6	67	67	—	28,472
ゴム製品	1	18	18	—	X
窯業・土石製品	5	82	82	5	36,420
非鉄金属	5	455	455	—	242,366
金属製品	15	136	135	—	54,107
はん用機械器具	5	275	275	—	115,272
生産用機械器具	10	252	252	—	118,498
業務用機械器具	5	201	201	—	77,852
電子部品・デバイス・ 電子回路	9	305	305	—	110,819
電気機械器具	24	4,240	4,240	—	2,775,676
情報通信機械器具	8	3,946	3,946	—	2,900,835
輸送用機械器具	3	74	74	—	30,846
その他	6	124	124	—	67,638

注. ◎印の年は全数調査年である。

資料：工業統計調査

(各年12.31)

原材料 使用額等	製造品出荷額等			付加価値額 (29人以下は粗 付加価値額)	粗付加価値額
	総 額	うち 製造品出荷額	うち 加工賃収入額		
万円	万円	万円	万円	万円	万円
55,303,753	81,062,643	76,021,324	822,697	20,676,283	22,224,485
57,667,095	77,987,302	74,837,647	2,610,377	17,620,600	17,232,854
68,421,470	90,183,482	84,488,641	625,598	15,729,853	18,630,861
58,057,653	74,297,710	68,906,607	760,661	13,188,200	13,345,894
55,975,154	78,552,698	74,051,608	X	18,526,375	19,185,735
1,527,680	2,200,759	2,200,759	—	558,238	654,813
X	X	X	—	X	X
9,215	27,338	16,300	11,038	17,260	17,260
X	X	X	X	X	X
X	X	X	X	X	X
658,792	1,499,612	1,412,318	87,294	780,664	801,003
X	X	—	X	X	X
X	X	X	—	X	X
57,550	127,768	98,753	4,615	66,874	66,874
X	X	X	—	X	X
219,947	376,879	366,274	—	146,227	149,484
1,432,937	1,718,005	1,537,408	149,597	340,226	273,708
128,772	226,041	199,555	26,171	92,634	92,634
288,700	527,101	527,101	—	207,650	227,491
294,556	509,294	471,801	19,489	214,980	210,009
117,588	298,428	219,350	—	120,949	175,372
119,086	304,594	181,850	88,483	164,317	176,742
13,139,965	17,204,746	16,878,248	318,579	3,753,804	4,059,078
36,722,076	44,047,807	40,500,685	20,239	6,932,139	7,149,595
122,332	201,364	194,090	X	71,236	75,474
139,937	257,929	257,929	—	111,656	113,030

(4) 東京都26市別事業所数、従業者数、製造品出荷額等及び付加価値額

(22. 12. 31)

	事業所数	従業者数	製造品出荷額等		付加価値額	
			人	万円	万円	万円
総数	15,082	310,022	824,217,578	313,555,589		
区部	11,921	179,052	352,273,627	149,332,748		
西多摩郡	296	8,407	38,532,871	18,044,260		
島部	47	373	276,482	123,573		
市部	2,818	122,190	433,134,598	146,055,008		
八王子市	637	17,556	45,285,075	17,210,097		
立川市	107	3,456	6,161,275	2,520,478		
武蔵野市	37	4,540	1,406,463	416,103		
三鷹市	108	4,813	11,194,439	2,317,046		
青梅市	265	9,595	26,191,396	11,291,583		
府中市	138	11,949	78,552,698	18,526,375		
昭島市	133	8,899	33,174,850	6,740,936		
調布市	125	3,266	7,233,265	2,698,168		
町田市	181	5,488	9,185,406	4,507,850		
小金井市	22	561	1,014,178	401,331		
小平市	97	5,232	12,161,309	5,353,856		
日野市	83	13,987	69,989,609	34,954,761		
東村山市	107	3,615	8,434,593	3,293,913		
国分寺市	29	944	1,850,470	977,342		
国立市	26	375	376,185	185,257		
福生市	49	1,511	3,250,430	1,362,490		
狛江市	34	586	2,147,716	700,730		
東大和市	54	1,332	8,662,744	3,157,295		
清瀬市	23	820	1,450,137	516,744		
東久留米市	53	3,682	14,515,778	6,668,709		
武蔵村山市	148	4,241	7,945,570	2,530,736		
多摩市	27	714	1,580,052	825,731		
稲城市	86	1,800	2,774,713	1,193,317		
羽村市	78	8,338	61,118,979	12,790,816		
あきる野市	109	2,216	4,039,346	1,368,247		
西東京市	62	2,674	13,437,922	3,545,097		

資料：工業統計調査

商業統計調査

東京都 26 市別事業所数及び年間販売額(平成 19 年 6 月 1 日現在)

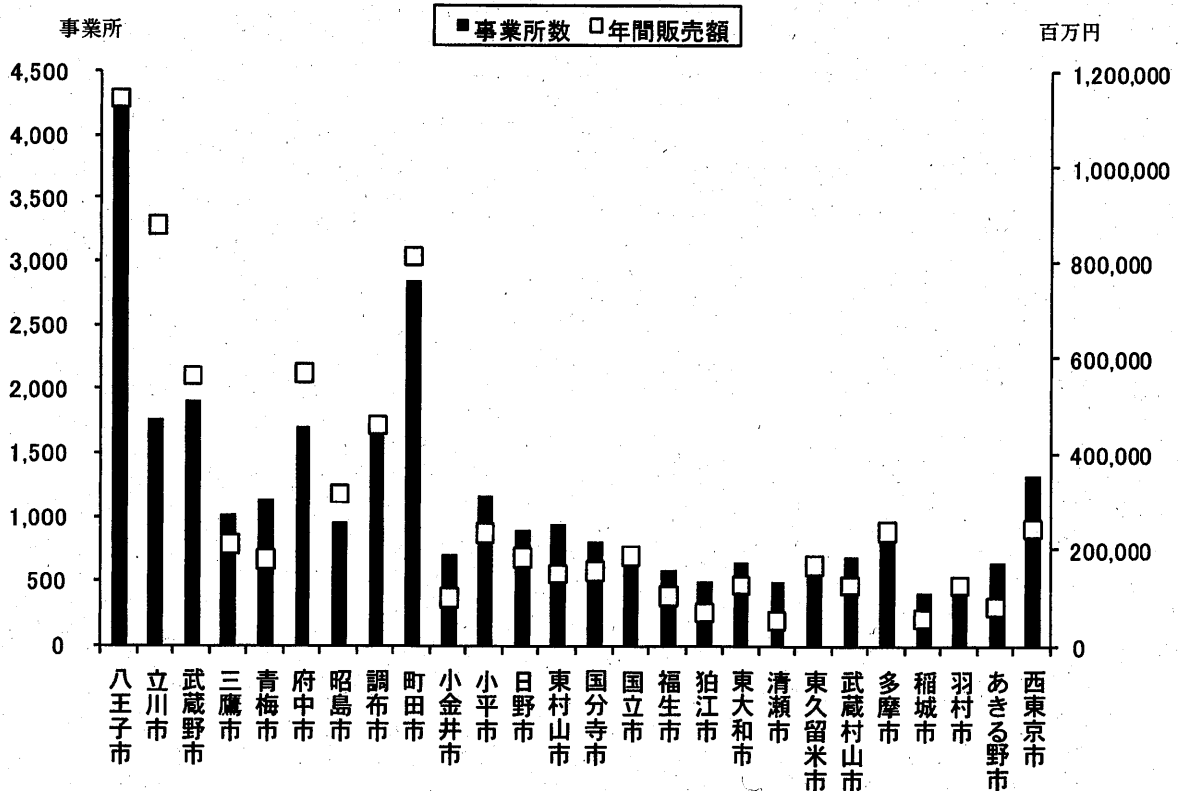

(1) 事業所数、従業者数、年間販売額及び売場面積（丙の2を除く）

年次	総数			卸売業		
	事業所数	従業者数	年間販売額	事業所数	従業者数	年間販売額
昭和51. 5. 1	2,801	11,857	199,639	357	2,342	110,426
54. 6. 1	2,999	13,095	230,278	380	2,670	107,104
57. 6. 1	3,070	14,613	296,894	441	3,181	147,739
60. 5. 1	2,954	15,336	336,694	468	3,423	180,154
63. 6. 1	2,889	16,550	391,233	476	3,377	202,894
平成 3. 7. 1	2,827	17,441	532,124	538	4,131	308,195
6. 7. 1	2,138	14,140	483,613	491	4,190	297,826
9. 6. 1	1,982	14,842	446,348	414	3,644	231,873
11. 7. 1	2,055	16,532	514,308	484	4,613	299,703
14. 6. 1	1,962	16,806	526,795	448	4,747	305,779
16. 6. 1	1,895	16,613	520,343	448	4,381	307,728
19. 6. 1	1,703	15,558	567,281	374	3,920	337,484

注. 1) 丙の2とは、バー・キャバレー・ピヤホール・酒場等をいう。

2) 昭和60年調査では、飲食店の調査期日は昭和61. 10. 1現在。

3) 昭和63年調査では、飲食店の調査期日は平成元. 10. 1現在。

4) 平成3年調査では、飲食店の調査期日は平成4. 10. 1現在。

5) 平成6年以降の調査には、飲食店を含まない。

資料：商業統計調査

(2) 従業者規模別事業所数、従業者数、年間販売額及び売場面積

年次	事業所					
	総数	従業者規模				
		1~2人	3~4人	5~9人	10~19人	20~29人
昭和51. 5. 1	2,801	1,407	812	410	108	27
54. 6. 1	2,999	1,506	880	407	132	28
57. 6. 1	3,070	1,485	861	466	163	40
60. 5. 1	2,954	1,349	821	506	166	48
63. 6. 1	2,889	1,224	764	558	207	59
平成 3. 7. 1	2,827	1,123	804	533	206	71
6. 7. 1	2,138	845	520	423	202	82
9. 6. 1	1,982	746	499	393	200	76
11. 7. 1	2,055	742	481	421	235	98
14. 6. 1	1,962	685	457	412	240	86
16. 6. 1	1,895	673	421	402	207	101
19. 6. 1	1,703	570	374	364	220	90

注. 1) 売場面積には、卸売業・飲食店を含まない。

2) 平成6年以降の調査には、飲食店を含まない。

資料：商業統計調査

(単位：百万円、m²)

小売業（飲食店を除く）				飲食店		
事業所数	従業者数	年間販売額	売場面積	事業所数	従業者数	年間販売額
1,816	7,253	81,258	83,147	628	2,262	7,955
1,902	7,729	111,673	101,757	717	2,696	11,501
1,924	8,406	135,495	111,992	705	3,026	13,660
1,829	8,532	141,279	107,040	657	3,381	15,260
1,787	9,303	169,770	115,106	626	3,870	18,569
1,733	9,277	203,219	113,180	556	4,033	20,710
1,647	9,950	185,787	145,442
1,568	11,198	214,475	171,882
1,571	11,919	214,605	171,214
1,514	12,059	221,016	192,505
1,447	12,232	212,615	191,875
1,329	11,638	229,797	219,175

(単位：百万円、m²)

数			従業者数	年間販売額	売場面積
模 別					
30~49人	50~99人	100人以上			
21	13	3	11,857	199,639	83,147
26	15	5	13,095	230,278	101,757
28	23	4	14,613	296,894	111,992
32	24	8	15,336	336,694	107,040
42	28	7	16,550	391,233	115,106
49	35	6	17,441	532,124	113,180
46	15	5	14,140	483,613	145,442
37	21	10	14,842	446,348	171,882
45	19	14	16,532	514,308	171,214
43	26	13	16,806	526,795	192,505
51	29	11	16,613	520,343	191,875
44	29	12	15,558	567,281	219,175

(3) 産業（小分類）別事業所数、従業者数、年間販売額及び売場面積

(単位：百万円、㎡) (19.6.1)

産 業 分 類	事業所数	従業者数	年間販売額	売場面積
総 数	1,703	15,558	567,281	219,175
卸 売 業	374	3,920	337,484	...
繊維・衣服等卸売業	14	69	8,256	...
繊維品（衣服、身の回り品を除く）	2	4	X	...
衣服・身の回り品	12	65	X	...
飲食料品卸売業	123	1,819	112,804	...
農畜産物・水産物	57	582	22,961	...
食料・飲料	66	1,237	89,843	...
建築材料、鉱物・金属材料等卸売業	70	590	32,743	...
建築材料	42	345	18,759	...
化学製品	15	115	7,303	...
鉱物・金属材料	7	84	5,895	...
再生資源	6	46	786	...
機械器具卸売業	85	770	70,193	...
一般機械器具	15	131	11,747	...
自動車	16	86	4,379	...
電気機械器具	34	327	36,692	...
その他の機械器具	20	226	17,373	...
その他の卸売業	82	672	113,488	...
家具・建具・じゅう器等	10	30	555	...
医薬品・化粧品等	20	289	33,798	...
他に分類されない卸売業	52	353	79,135	...

注．四捨五入のため、内訳の合計は必ずしも総数とは一致しない。

資料：商業統計調査

(3) 産業（小分類）事業所数、従業者数、年間販売額及び売場面積（続）

（単位：百万円、m²）（19.6.1）

産 業 分 類	事業所数	従業者数	年間販売額	売場面積
小売業	1,329	11,638	229,797	219,175
各種商品小売業	5	877	29,457	45,180
百貨店・総合スーパー	3	856	X	X
その他の各種商品 （従業者が常時50人未満のもの）	2	21	X	X
織物・衣服・身の回り品小売業	119	554	8,283	15,472
呉服・服地・寝具	23	67	504	1,507
男子服	18	122	2,204	3,906
婦人・子供服	47	183	2,474	3,624
靴・履物	8	60	975	1,187
その他の織物・衣服・身の回り品	23	122	2,126	5,248
飲食料品小売業	468	5,251	73,983	50,994
各種食料品	22	1,144	25,002	15,176
酒	37	178	5,200	2,631
食肉	16	43	443	822
鮮魚	17	75	1,017	985
野菜・果実	45	168	1,777	1,979
菓子・パン	77	488	2,925	3,080
米穀類	20	61	1,051	756
その他の飲食料品	234	3,094	36,568	25,565
自動車・自転車小売業	103	814	33,179	8,733
自動車	74	753	32,863	7,007
自転車	29	61	316	1,726
家具・じゅう器・機械器具小売業	108	778	33,385	42,292
家具・建具・畳	40	242	7,114	18,129
機械器具	49	457	22,970	16,758
その他のじゅう器	19	79	3,301	7,405
その他の小売業	526	3,364	51,510	56,504
医薬品・化粧品	127	928	16,878	10,617
農耕用品	3	10	98	142
燃料	31	210	6,583	573
書籍・文房具	55	592	6,124	6,177
スポーツ用品・がん具・娯楽 用品・楽器	38	409	6,025	9,674
写真機・写真材料	5	18	150	227
時計・眼鏡・光学機械	30	124	1,514	2,274
他に分類されない小売業	237	1,073	14,139	26,820

(4) 業態別事業所数（経営組織、本支店別）、従業者数、就業者数、年間商品販売額

業態分類	事業所数								従業者数	就業者数	
	総数	経営組織									
		法人				個人					
		総数	単独事業所	本店	支店	総数	単独事業所	本店			支店
総数	1,329	799	331	54	414	530	515	3	12	11,638	12,757
百貨店	1	1	-	-	1	-	-	-	-	493	1,326
総合スーパー	2	2	-	-	2	-	-	-	-	363	363
専門スーパー	38	37	1	1	35	1	1	-	-	1,995	2,092
衣料品スーパー	6	6	-	-	6	-	-	-	-	153	153
食料品スーパー	19	19	-	-	19	-	-	-	-	1,547	1,548
住関連スーパー	13	12	1	1	10	1	1	-	-	295	391
うちホームセンター	4	3	-	-	3	1	1	-	-	80	173
コンビニエンスストア	88	57	32	3	22	31	30	-	1	1,487	1,487
うち終日営業店	71	45	23	3	19	26	25	-	1	1,321	1,321
ドラッグストア	24	20	4	3	13	4	4	-	-	221	227
その他のスーパー	90	62	35	2	25	28	27	-	1	599	592
うち各種商品取扱店	-	-	-	-	-	-	-	-	-	-	-
専門店	833	477	193	41	243	356	346	2	8	4,953	5,112
衣料品専門店	71	34	12	1	21	37	36	-	1	217	221
食料品専門店	222	111	45	8	58	111	108	2	1	1,481	1,497
住関連専門店	540	332	136	32	164	208	202	-	6	3,255	3,394
中心店	251	141	66	4	71	110	107	1	2	1,506	1,531
衣料品中心店	32	17	6	-	11	15	14	1	-	120	121
食料品中心店	62	29	15	1	13	33	32	-	1	309	311
住関連中心店	157	95	45	3	47	62	61	-	1	1,077	1,099
その他の小売店	2	2	-	-	2	-	-	-	-	21	27
うち各種商品取扱店	2	2	-	-	2	-	-	-	-	21	27

注. 1) 売場面積及び1㎡当たり年間商品販売額は、5792牛乳小売業、5811自動車（新車）小売業及び売場面積のない通信・カタログ販売等の事業所を除く数値である。

2) 従業者1人当たり年間商品販売額は、従業者のいない事業所（臨時雇用者、他からの派資料：商業統計調査

(経営組織別)、その他の収入額、商品手持額、売場面積及び販売効率

(19. 6. 1)

年間商品販売額			その他の 収入額	商品 手持額	売場面積	販売効率			
総数	経営組織					1事業所 当たり 年間商品 販売額	従業者 1人当たり 年間商品 販売額	就業者 1人 当たり 年間商品 販売額	1㎡当たり 年間商品 販売額
	法人	個人							
百万円	百万円	百万円	百万円	百万円	m ²	万円	万円	万円	万円
229,797	217,258	12,539	8,892	16,893	219,175	17,291	1,975	1,801	82
X	X	-	X	X	X	X	X	X	X
X	X	-	-	X	X	X	X	X	X
42,090	X	X	258	1,810	50,478	110,764	2,110	2,012	83
3,057	3,057	-	-	335	5,649	50,954	1,998	1,998	54
31,008	31,008	-	32	663	24,437	163,201	2,004	2,003	127
8,025	X	X	225	812	20,392	61,729	2,720	2,052	39
3,751	X	X	-	262	9,822	93,768	4,688	2,168	38
14,341	10,166	4,175	73	461	9,366	16,297	964	964	153
12,585	8,850	3,735	73	336	7,752	17,726	953	953	162
6,322	6,233	90	1	807	4,586	26,343	2,861	2,785	138
8,640	X	X	X	600	6,996	9,600	1,442	1,459	122
-	-	-	-	-	-	-	-	-	-
92,033	86,309	5,724	3,921	8,058	78,094	11,048	1,858	1,800	81
2,659	2,216	443	4	538	5,509	3,745	1,225	1,203	45
14,765	12,894	1,871	18	490	9,589	6,651	997	986	109
74,609	71,200	3,410	3,899	7,029	62,996	13,816	2,292	2,198	79
36,914	35,141	1,773	2,898	2,087	24,475	14,707	2,451	2,411	66
1,658	1,502	156	9	356	3,064	5,181	1,382	1,370	53
7,026	6,284	742	10	125	3,277	11,332	2,274	2,259	110
28,230	27,355	875	2,880	1,606	18,134	17,981	2,621	2,569	60
X	X	-	X	X	X	X	X	X	X
X	X	-	X	X	X	X	X	X	X

業、5812中古自動車小売業、5912建具小売業、5913畳小売業、6031ガソリンスタンド、6042新聞小

遣従業者のみの事業所)を含む数値である。

(5) 東京都26市別事業所数、従業者数及び年間販売額

地 域	総 数			卸 売	
	事業所数	従業者数	年間販売額	事業所数	従業者数
総 数	149,965	1,574,020	182,211,327	47,270	795,902
区 部	119,223	1,309,590	174,539,013	41,921	747,804
郡 部	604	4,545	122,533	130	1,172
島 部	540	2,162	28,950	52	238
市 部	29,598	257,723	7,520,831	5,167	46,688
八王子市	4,285	39,184	1,142,466	941	8,628
立川市	1,760	17,841	876,460	428	4,829
武蔵野市	1,911	16,121	560,216	224	1,949
三鷹市	1,009	8,476	211,172	193	1,716
青梅市	1,128	8,337	179,180	176	1,325
府中市	1,703	15,558	567,281	374	3,920
昭島市	953	9,502	315,794	199	2,207
調布市	1,645	15,504	457,859	314	3,553
町田市	2,842	26,897	809,656	392	3,271
小金井市	695	5,448	100,055	102	908
小平市	1,155	9,307	234,813	189	1,653
日野市	896	7,363	182,982	150	1,031
東村山市	946	6,971	150,231	149	1,016
国分寺市	808	6,280	154,572	154	1,007
国立市	629	5,435	187,486	107	1,387
福生市	577	3,725	103,164	78	517
狛江市	493	3,277	69,063	91	670
東大和市	636	5,680	124,327	94	957
清瀬市	491	3,040	54,910	68	376
東久留米市	684	6,273	166,997	136	1,214
武蔵村山市	683	5,942	124,404	120	952
多摩市	841	9,910	238,644	105	1,054
稲城市	395	3,764	58,729	65	355
羽村市	473	3,701	125,055	72	523
あきる野市	637	4,459	82,095	62	391
西東京市	1,323	9,728	243,221	184	1,279

注. 年間販売額については端数調整。

資料：商業統計調査

(19. 6. 1)

業	小 売 業			
	年間販売額	事業所数	従業者数	年間販売額
	百万円		人	百万円
	164,932,421	102,695	778,118	17,278,905
	161,215,209	77,302	561,786	13,323,804
	63,080	474	3,373	59,453
	4,960	488	1,924	23,990
	3,649,172	24,431	211,035	3,871,659
	573,892	3,344	30,556	568,574
	581,286	1,332	13,012	295,174
	278,740	1,687	14,172	281,475
	82,120	816	6,760	129,052
	66,088	952	7,012	113,092
	337,484	1,329	11,638	229,797
	195,919	754	7,295	119,875
	261,468	1,331	11,951	196,391
	304,816	2,450	23,626	504,840
	31,894	593	4,540	68,161
	102,394	966	7,654	132,419
	83,910	746	6,332	99,072
	52,122	797	5,955	98,109
	57,022	654	5,273	97,550
	132,451	522	4,048	55,034
	46,245	499	3,208	56,919
	28,409	402	2,607	40,655
	38,684	542	4,723	85,644
	17,298	423	2,664	37,612
	71,410	548	5,059	95,587
	53,272	563	4,990	71,132
	62,433	736	8,856	176,210
	9,216	330	3,409	49,513
	57,022	401	3,178	68,033
	11,421	575	4,068	70,674
	112,157	1,139	8,449	131,064

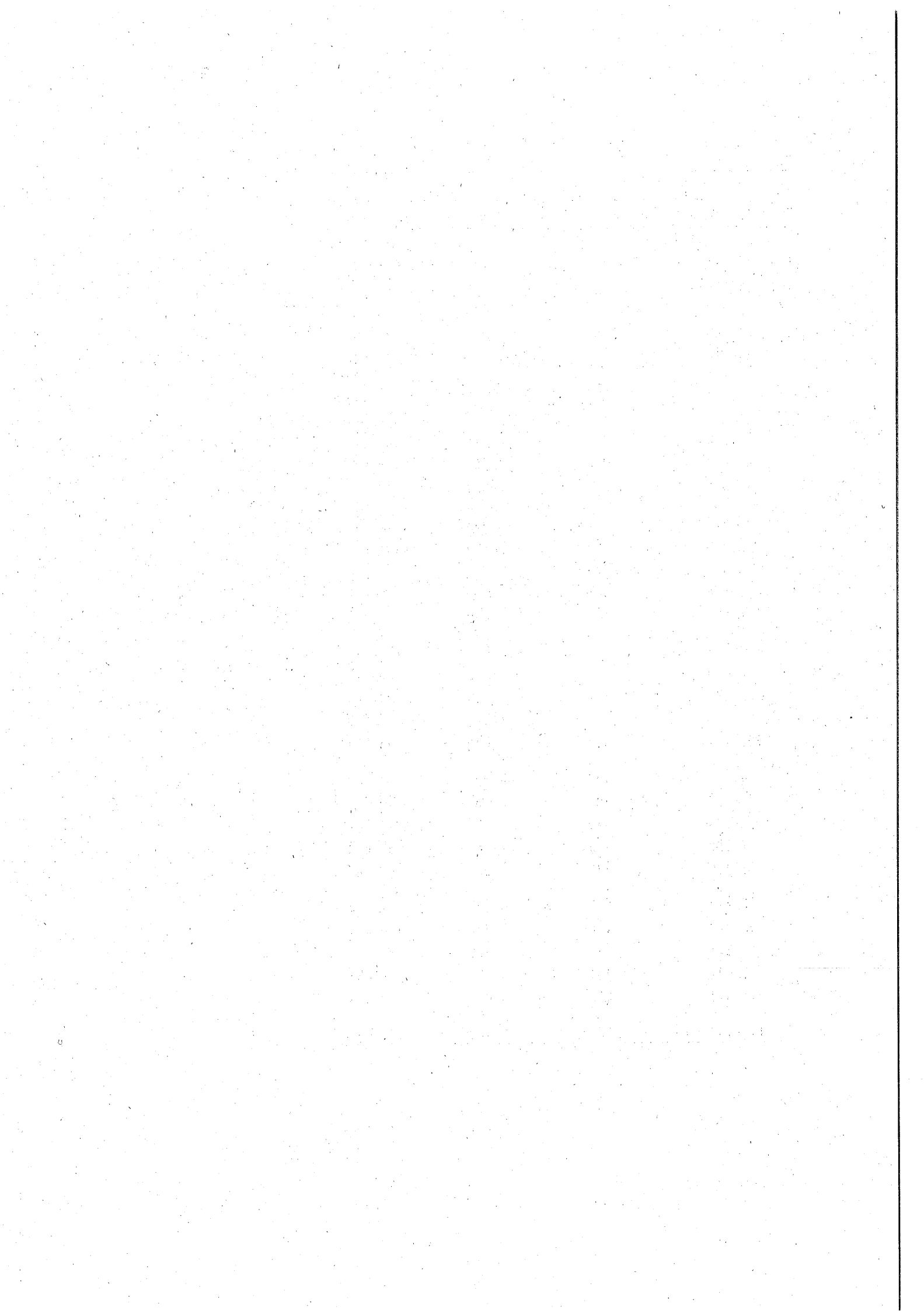

6. 教育

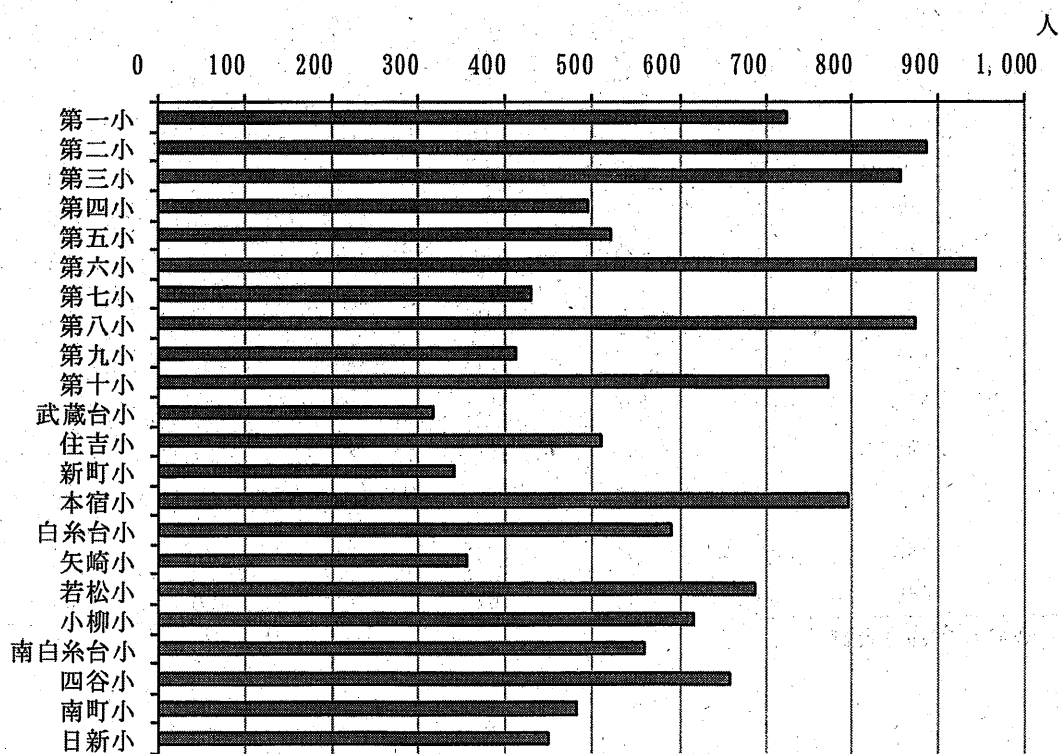

市立小学校の学校別児童数（平成 23 年 5 月 1 日）

市立小学校別・学年別

年次 学校別	児 童 数						
	総 数	1 年	2 年	3 年	4 年	5 年	6 年
平成19	12,741	2,206	2,139	2,162	2,139	2,095	2,000
20	13,019	2,215	2,205	2,149	2,164	2,168	2,118
21	13,175	2,280	2,204	2,204	2,172	2,155	2,160
22	13,281	2,221	2,277	2,220	2,209	2,191	2,163
23	13,278	2,165	2,223	2,259	2,217	2,207	2,207
第 一 小	725	101	129	123	109	148	115
第 二 小	887	150	143	140	157	153	144
第 三 小	856	139	158	137	120	135	167
第 四 小	494	64	67	84	92	91	96
第 五 小	520	90	72	97	87	97	77
第 六 小	944	146	153	165	152	165	163
第 七 小	429	64	74	73	80	74	64
第 八 小	875	176	156	149	135	136	123
第 九 小	413	57	80	61	65	73	77
第 十 小	772	125	120	125	136	130	136
武 蔵 台 小	318	57	44	61	34	72	50
住 吉 小	509	101	95	82	88	72	71
新 町 小	340	52	51	57	61	53	66
本 宿 小	795	129	134	147	133	122	130
白 糸 台 小	591	88	101	111	106	90	95
矢 崎 小	357	59	75	50	54	54	65
若 松 小	688	118	101	96	141	103	129
小 柳 小	616	102	108	122	96	96	92
南 白 糸 台 小	560	81	96	105	88	87	103
四 谷 小	658	112	99	101	128	112	106
南 町 小	482	70	84	91	81	84	72
日 新 小	449	84	83	82	74	60	66

資料：教育委員会教育部学務保健課

児童数・学級数及び教員数

(各年5.1)

総数	学級数						心障学級	教員数
	普通学級							
	1年	2年	3年	4年	5年	6年		
414	65	66	65	62	63	61	32	576
423	66	65	64	66	62	65	35	603
427	69	66	65	65	64	62	36	594
436	67	69	68	66	65	66	35	626
435	67	66	68	65	67	66	36	636
23	3	4	4	3	4	3	2	34
27	4	4	4	4	4	4	3	38
27	4	4	4	3	4	5	3	41
19	2	2	2	3	3	3	4	28
19	3	2	3	3	3	2	3	29
27	4	4	5	4	5	5	—	38
12	2	2	2	2	2	2	—	21
30	5	4	4	4	4	4	5	42
19	2	2	2	2	2	2	7	28
24	4	4	4	4	4	4	—	32
11	2	2	2	1	2	2	—	17
20	3	3	3	3	2	2	4	28
12	2	2	2	2	2	2	—	19
24	4	4	4	4	4	4	—	32
18	3	3	3	3	3	3	—	26
12	2	2	2	2	2	2	—	21
21	4	3	3	4	3	4	—	30
21	3	3	3	3	3	3	3	29
18	3	3	3	3	3	3	—	26
19	3	3	3	4	3	3	—	28
17	2	3	3	2	3	2	2	27
15	3	3	3	2	2	2	—	22

市立中学校別・学年別

年 学 校 次 別	生 徒							
	総 数			1 年			2	
	総 数	男	女	総 数	男	女	総 数	男
平成19	5,315	2,754	2,561	1,818	943	875	1,728	879
20	5,290	2,746	2,544	1,718	919	799	1,831	950
21	5,409	2,836	2,573	1,832	959	873	1,730	920
22	5,438	2,879	2,559	1,876	1,003	873	1,830	959
23	5,593	2,978	2,615	1,865	1,010	855	1,880	1,007
第 一 中	505	285	220	166	102	64	171	94
第 二 中	626	341	285	218	132	86	196	99
第 三 中	589	289	300	202	101	101	191	99
第 四 中	620	328	292	219	115	104	220	118
第 五 中	502	276	226	175	105	70	173	96
第 六 中	629	344	285	224	127	97	204	113
第 七 中	310	155	155	87	42	45	113	56
第 八 中	542	290	252	188	97	91	170	92
第 九 中	399	205	194	127	65	62	139	70
第 十 中	271	153	118	89	48	41	91	60
浅 間 中	600	312	288	170	76	94	212	110

資料：教育委員会教育部学務保健課

生徒数・学級数及び教員数

(各年5.1)

数				学 級 数					教 員 数	
年	3 年			総 数	普 通 学 級			心 障 級		
	女	総 数	男		女	1 年	2 年			3 年
	849	1,769	932	837	159	49	48	50	12	288
	881	1,741	877	864	159	48	50	49	12	291
	810	1,847	957	890	162	51	48	50	13	291
	871	1,732	917	815	164	52	50	48	14	303
	873	1,848	961	887	172	54	52	51	15	313
	77	168	89	79	18	5	4	4	5	33
	97	212	110	102	20	6	5	6	3	35
	92	196	89	107	18	6	5	5	2	33
	102	181	95	86	22	6	6	5	5	37
	77	154	75	79	14	5	5	4	—	24
	91	201	104	97	18	6	6	6	—	32
	57	110	57	53	9	3	3	3	—	20
	78	184	101	83	15	5	5	5	—	27
	69	133	70	63	12	4	4	4	—	23
	31	91	45	46	9	3	3	3	—	19
	102	218	126	92	17	5	6	6	—	30

市立小学校施設

(各年5.1)

年次	本校	敷地 m ²	校舎 m ²	教室数		児童1人 当たり建 物面積m ²	体育館		プールの 数
				普通 教室	特別 教室		数	面積 m ²	
平成19	22	336,647	143,729	485	196	11.28	22	16,393	22
20	22	336,647	143,729	485	196	11.04	22	16,393	22
21	22	336,647	143,729	485	196	10.90	22	16,393	22
22	22	339,711	143,729	485	196	10.82	22	16,393	22
23	22	339,460	143,729	485	196	10.82	22	16,393	22

資料：教育委員会教育部総務課

市立中学校施設

(各年5.1)

年次	本校	敷地 m ²	校舎 m ²	教室数		生徒1人 当たり建 物面積m ²	体育館		プールの 数
				普通 教室	特別 教室		数	面積 m ²	
平成19	11	210,494	116,803	214	169	22.08	11	21,547	11
20	11	210,494	116,803	214	169	21.59	11	21,547	11
21	11	210,494	116,803	214	169	21.59	11	21,547	11
22	11	210,494	116,803	214	169	21.48	11	21,547	11
23	11	210,494	112,913	214	169	20.19	11	21,625	11

資料：教育委員会教育部総務課

市立中学校卒業生数・進学率及び就職率

(各年5.1)

年次	卒業生数			進学率 (%)			就職率 (%)		
	総数	男	女	総数	男	女	総数	男	女
平成19	1,676	855	821	98.3	98.0	98.7	0.5	0.7	0.2
20	1,771	931	840	97.4	97.1	97.7	0.3	0.5	0.1
21	1,749	880	869	97.1	97.2	96.9	0.6	0.9	0.2
22	1,848	963	885	98.5	98.3	98.8	0.2	0.1	0.2
23	1,736	921	815	97.7	97.8	97.5	0.4	0.7	0.1

資料：「平成23年度 公立学校卒業生(平成22年度)の進路状況調査編」東京都教育委員会

市立中学校生徒の卒業後の状況

(各年5.1)

年次・進路区分	総数	男	女
平成19	1,676	855	821
20	1,771	931	840
21	1,749	880	869
22	1,848	963	885
23	1,736	921	815
進学者	1,696	901	795
高等学校本科・全日制	1,542	806	736
高等学校本科・定時制	85 (-)	49 (-)	36 (-)
高等学校本科・通信制	29 (-)	16 (-)	13 (-)
高等学校別科	-	-	-
高等専門学校	9	9	-
特別支援学校高等部本科	31	21	10
専修学校等入学者	14	4	10
専修学校	14	4	10
各種学校	0	-	-
公共職業訓練施設等	-	-	-
就職者	7	6	1
上記以外の者	19	10	9
死亡・不詳	-	-	-

注. () 内は進学者のうち就職している者の再掲。

資料: 「平成23年度 公立学校卒業者(平成22年度)の進路状況調査編」東京都教育委員会

不 就 学 学 齡 児 童 数 (6 歳 ~ 11 歳)

(各年5.1)

年 次	免 除 及 び 猶 予 者 等			1 年 以上 居 所 不 明 者	前 年 度 間 の 死 亡 者
	総 数	就 学 免 除	就 学 猶 予 等		
平成19	11	—	11	4	—
20	12	—	12	3	—
21	12	—	4	1	—
22	14	—	—	—	—
23	—	—	—	—	—

資料：教育委員会教育部学務保健課

不 就 学 学 齡 生 徒 数 (12 歳 ~ 14 歳)

(各年5.1)

年 次	免 除 及 び 猶 予 者 等			1 年 以上 居 所 不 明 者	前 年 度 間 の 死 亡 者
	総 数	就 学 免 除	就 学 猶 予 等		
平成19	8	—	8	—	—
20	7	—	7	—	—
21	7	11	2	—	—
22	4	—	—	—	—
23	—	—	—	—	—

資料：教育委員会教育部学務保健課

理 由 別 長 期 欠 席 者 数

(各年5.1)

年 次	小 学 校					中 学 校				
	総 数	病 気	経 済 的 理 由	不 登 校	そ の 他	総 数	病 気	経 済 的 理 由	不 登 校	そ の 他
平成19	76 (15)	25 (14)	— (—)	27 (—)	24 (1)	207 (12)	12 (—)	— (—)	185 (12)	10 (—)
20	93 (12)	41 (9)	— (—)	23 (—)	29 (3)	211 (8)	7 (—)	— (—)	186 (8)	18 (—)
21	84 (7)	31 (6)	— (—)	21 (—)	32 (2)	202 (—)	13 (—)	— (—)	168 (—)	21 (—)
22	102 (17)	39 (11)	— (—)	35 (3)	28 (3)	198 (5)	12 (5)	— (—)	183 (—)	3 (—)
23	90 (8)	33 (6)	— (—)	35 (2)	22 (—)	209 (11)	16 (11)	— (—)	193 (—)	— (—)

注. 1) () 内は私立小・中学校再掲。

2) 長期欠席者とは前年度間に通算50日以上欠席した者をいう。

資料：「学校基本調査報告 平成23年度」東京都教育委員会

学 校 基 本 調 査

(1) 学校数

(23.5.1)

区 分	幼 稚 園	小 学 校	中 学 校	高 等 学 校	短 期 大 学	大 学	各 種 学 校	専 修 学 校
総 数	20	24	12	6	—	2	—	2
国 立	—	—	—	—	—	2	—	—
都 立	—	—	—	5	—	—	—	1
市 立	3	22	11	—	—	—	—	—
私 立	17	2	1	1	—	—	—	1

資料：学校基本調査

(2) 幼稚園数・学級数及び在園者数

(各年5.1)

年 次	園 数	学 級 数	在 園 者 数						
			総 数	3 歳		4 歳		5 歳	
				男	女	男	女	男	女
平成 19	20	161	4,447	651	619	850	731	787	809
	(3)	(11)	(317)	(—)	(—)	(88)	(77)	(72)	(80)
20	20	159	4,474	619	659	799	777	867	753
	(3)	(12)	(353)	(—)	(—)	(95)	(75)	(96)	(87)
21	20	157	4,243	598	575	733	761	792	784
	(3)	(12)	(336)	(—)	(—)	(88)	(69)	(96)	(83)
22	20	159	4,215	695	636	710	677	737	760
	(3)	(12)	(308)	(—)	(—)	(77)	(77)	(82)	(72)
23	20	163	4,297	692	681	808	725	711	680
	(3)	(12)	(301)	(—)	(—)	(71)	(64)	(81)	(85)

注. () 内は市立幼稚園で再掲。

資料：学校基本調査

(3) 幼稚園教職員数

(23.5.1)

総 数					市 立				私 立					
教 員 数				職 員 数	教 員 数				職 員 数	教 員 数				職 員 数
本 務 者			兼 務 者		本 務 者			兼 務 者		本 務 者			兼 務 者	
総 数	男	女			総 数	男	女			総 数	男	女		
245	16	229	56	46	15	—	15	7	—	230	16	214	49	46
(16)	(—)	(16)	(8)		(4)	(—)	(4)	(3)		(12)	(—)	(12)	(5)	

注. () 内は教育補助員数で外数。

資料：学校基本調査

(4) 市立小学校職名別・男女別教員数

年次	本 務																	
	本務教員数			校 長			教 頭			副校長			主幹教諭			指導教諭		
	総数	男	女	総数	男	女	総数	男	女	総数	男	女	総数	男	女	総数	男	女
平成19	591	216	375	22	20	2	22	16	6	-	-	-	-	-	-	-	-	-
20	604	222	382	22	18	4	-	-	-	22	15	7	21	18	3	-	-	-
21	614	225	389	22	17	5	-	-	-	22	14	8	19	17	2	-	-	-
22	626	240	386	22	17	5	-	-	-	22	14	8	24	21	3	-	-	-
23	636	241	395	22	16	6	-	-	-	22	16	6	30	27	3	-	-	-

資料：学校基本調査

(5) 市立中学校職名別・男女別教員数

年次	本 務																	
	本務教員数			校 長			教 頭			副校長			主幹教諭			指導教諭		
	総数	男	女	総数	男	女	総数	男	女	総数	男	女	総数	男	女	総数	男	女
平成19	294	166	128	11	11	-	11	9	2	-	-	-	-	-	-	-	-	-
20	291	161	130	11	11	-	-	-	-	11	9	2	28	25	3	-	-	-
21	298	169	129	11	10	1	-	-	-	11	9	2	28	24	4	-	-	-
22	303	168	135	11	9	2	-	-	-	11	9	2	28	23	5	-	-	-
23	313	174	139	11	8	3	-	-	-	11	11	-	30	26	4	-	-	-

資料：学校基本調査

(6) 高等学校職名別・男女別教員数

年次	本 務																	
	本務教員数			校 長			教 頭			副校長			主幹教諭			指		
	総数	男	女	総数	男	女	総数	男	女	総数	男	女	総数	男	女	総数		
平成19	265	178	87	5	5	-	8	8	-	-	-	-	-	-	-	-		
	(82)	(53)	(29)	(1)	(-)	(1)	(3)	(3)	(-)	(-)	(-)	(-)	(-)	(-)	(-)	(-)		
20	261	178	83	5	5	-	-	-	-	7	7	-	22	20	2	-		
	(60)	(42)	(18)	(1)	(-)	(1)	(1)	(1)	(-)	(1)	(1)	(-)	(-)	(-)	(-)	(-)		
21	265	179	86	5	5	-	-	-	-	7	7	-	23	21	2	-		
	(56)	(40)	(16)	(1)	(-)	(1)	(1)	(1)	(-)	(-)	(-)	(-)	(-)	(-)	(-)	(-)		
22	263	178	85	5	5	-	-	-	-	6	5	1	21	20	1	-		
	(55)	(41)	(14)	(1)	(-)	(1)	(1)	(1)	(-)	(1)	(1)	(-)	(-)	(-)	(-)	(-)		
23	260	178	82	5	5	-	-	-	-	6	5	1	29	29	-	-		
	(58)	(45)	(13)	(1)	(-)	(1)	(2)	(2)	(-)	(-)	(-)	(-)	(-)	(-)	(-)	(-)		

注. 1) () 内は私立高等学校で外数。

2) 学校教育法の改正に伴い、平成20年4月1日から副校長、主幹教諭、指導教諭が置かれる

資料：学校基本調査

(各年5.1)

者															兼務者		
教諭			助教諭			養護教諭			養護助教諭			講師			総数	男	女
総数	男	女	総数	男	女	総数	男	女	総数	男	女	総数	男	女			
522	180	342	-	-	-	25	-	25	-	-	-	-	-	-	37	3	34
515	171	344	-	-	-	24	-	24	-	-	-	-	-	-	37	3	34
527	177	350	-	-	-	24	-	24	-	-	-	-	-	-	58	11	47
533	188	345	-	-	-	24	-	24	-	-	-	-	-	-	60	13	47
536	182	354	-	-	-	25	-	25	-	-	-	-	-	-	61	13	48

(各年5.1)

者															兼務者		
教諭			助教諭			養護教諭			養護助教諭			講師			総数	男	女
総数	男	女	総数	男	女	総数	男	女	総数	男	女	総数	男	女			
260	146	114	-	-	-	12	-	12	-	-	-	-	-	-	64	26	38
229	116	113	-	-	-	12	-	12	-	-	-	-	-	-	69	29	40
237	126	111	-	-	-	11	-	11	-	-	-	-	-	-	76	33	43
239	127	112	-	-	-	14	-	14	-	-	-	-	-	-	75	32	43
249	129	120	-	-	-	12	-	12	-	-	-	-	-	-	64	24	40

(各年5.1)

者															兼務者				
導教諭		教諭		助教諭			養護教諭			養護助教諭			講師			総数	男	女	
男	女	総数	男	女	総数	男	女	総数	男	女	総数	男	女	総数	男				女
-	-	244	165	79	-	-	-	8	-	8	-	-	-	-	-	-	68	34	34
(-)	(-)	(62)	(44)	(18)	(-)	(-)	(-)	(1)	(-)	(1)	(-)	(-)	(-)	(15)	(6)	(9)	(5)	(4)	(1)
-	-	220	146	74	-	-	-	7	-	7	-	-	-	-	-	-	70	33	37
(-)	(-)	(52)	(39)	(13)	(-)	(-)	(-)	(1)	(-)	(1)	(-)	(-)	(-)	(4)	(1)	(3)	(22)	(13)	(9)
-	-	223	146	77	-	-	-	7	-	7	-	-	-	-	-	-	74	34	40
(-)	(-)	(52)	(38)	(14)	(-)	(-)	(-)	(1)	(-)	(1)	(-)	(-)	(-)	(1)	(1)	(-)	(15)	(6)	(9)
-	-	224	148	76	-	-	-	7	-	7	-	-	-	-	-	-	58	29	29
(-)	(-)	(49)	(38)	(11)	(-)	(-)	(-)	(1)	(-)	(1)	(-)	(-)	(-)	(2)	(1)	(1)	(15)	(8)	(7)
-	-	212	139	73	-	-	-	8	-	8	-	-	-	-	-	-	34	21	13
(-)	(-)	(44)	(35)	(9)	(-)	(-)	(-)	(1)	(-)	(1)	(-)	(-)	(-)	(10)	(8)	(2)	(12)	(4)	(8)

こととなった。

(7) 私立小中学校数・児童生徒数・学級数及び教員数

(各年5.1)

年次	小 学 校				中 学 校			
	学校数	児童数	学級数	教員数	学校数	生徒数	学級数	教員数
平成 19	2	929	24	48	1	568	15	38
20	2	928	24	44	1	606	16	37
21	2	929	24	48	1	627	17	42
22	2	908	24	50	1	621	18	41
23	2	864	25	49	1	580	18	39

資料：学校基本調査

(8) 高等学校数及び学年別生徒数

(各年5.1)

年次	学校数	生 徒 数									
		総数	全 日 制			定 時 制					
			総数	1年	2年	3年	総数	1年	2年	3年	4年
平成 19	5	3,726	3,463	1,206	1,131	1,126	263	97	64	56	46
	(1)	(918)	(918)	(295)	(324)	(299)					
20	5	3,689	3,427	1,204	1,143	1,080	262	89	66	55	52
	(1)	(877)	(877)	(268)	(288)	(321)					
21	5	3,774	3,501	1,256	1,143	1,102	273	94	71	61	47
	(1)	(825)	(825)	(286)	(258)	(281)					
22	5	3,870	3,594	1,290	1,199	1,105	276	95	66	64	51
	(1)	(839)	(839)	(310)	(276)	(253)					
23	5	3,909	3,625	1,194	1,268	1,163	284	95	72	57	60
	(1)	(887)	(887)	(313)	(304)	(270)					

注. () 内は私立高等学校で外数。

資料：学校基本調査

(9) 都立高等学校卒業生数・進学率及び就職率

(各年5.1)

年次	卒業生数	大学等進学者	大学等進学率	就職者	就職率
			%		%
平成 19	1,237	485	39.2	157	12.7
20	1,160	504	43.4	204	17.6
21	1,116	529	47.4	152	13.6
22	1,133	469	41.4	171	15.1
23	1,148	461	40.2	186	16.2

資料：学校基本調査

(10) 大学校数・学生数及び教員数 (国立)

(各年5.1)

年次	学校数	学生数	本務教員数	兼務教員数
平成19	2	6,502	694	722
20	2	6,482	690	753
21	2	6,473	674	746
22	2	10,297	660	775
23	2	10,293	638	774

資料：学校基本調査

(11) 専修学校数・生徒数及び教員数

(各年5.1)

年次	学校数			学科数	生徒数					教員数				職員数
	総数	公立	私立		総数	男	女	うち 高等課程	うち 専門課程	本務者			兼務者	
										総数	男	女		
平成19	2	1	1	2	347	89	258	101	246	25	1	24	79	6
20	2	1	1	2	336	91	245	98	238	24	1	23	88	6
21	2	1	1	2	336	80	256	99	237	26	2	24	91	6
22	2	1	1	2	345	81	264	102	243	25	1	24	100	6
23	2	1	1	2	352	83	269	110	242	26	1	25	95	7

資料：学校基本調査

学 校 保 健

(1) 児童・生徒の学年別男女別発育平均値

区 分 ・ 年 次	小 学							
	1 年		2 年		3 年		4 年	
	男	女	男	女	男	女	男	女
身 長 (cm)								
平成19	116.6	115.6	122.4	121.8	128.3	127.2	133.5	133.3
20	116.6	115.8	122.5	121.6	128.0	127.7	133.8	133.1
21	116.7	115.8	122.4	121.7	128.2	127.3	133.4	133.3
22	116.7	115.6	122.6	121.8	128.0	127.4	133.8	133.4
23	116.8	115.6	122.7	121.5	128.3	127.4	133.3	133.4
全国平均	116.6	115.6	122.6	121.6	128.2	127.4	133.5	133.5
体 重 (kg)								
平成19	21.3	20.9	23.9	23.5	27.2	26.3	30.6	29.9
20	21.2	21.0	23.9	23.4	26.9	26.6	30.7	29.7
21	21.3	20.9	23.6	23.4	26.8	26.4	29.9	29.7
22	21.4	20.7	23.9	23.3	26.5	26.4	30.1	29.7
23	21.4	20.7	23.9	23.3	26.5	26.4	30.1	29.7
全国平均	21.3	20.8	24.0	23.4	27.0	26.4	30.3	29.8
座 高 (cm)								
平成19	64.8	64.4	67.7	67.2	70.3	69.8	72.8	72.5
20	64.7	64.4	67.6	66.9	70.1	69.9	72.7	72.5
21	64.8	64.3	67.5	67.1	70.1	69.8	72.4	72.6
22	64.8	64.3	67.6	67.1	70.1	69.8	72.5	72.5
23	64.8	64.2	67.6	67.0	70.1	70.1	72.3	72.6
全国平均	64.9	64.4	67.6	67.2	70.2	69.9	72.6	72.7

資料：教育委員会教育部学務保健課「学校保健統計調査」

統 計 調 査

(各年4月~6月)

校				中 学 校					
5 年		6 年		1 年		2 年		3 年	
男	女	男	女	男	女	男	女	男	女
138.9	139.7	144.7	146.4	151.8	152.1	159.7	155.8	165.4	157.2
139.0	139.9	144.9	146.5	152.2	151.9	159.5	155.4	165.5	157.3
138.9	139.7	144.9	145.7	152.4	152.1	159.8	155.3	165.5	157.1
138.6	139.9	145.0	146.6	152.3	151.6	159.8	155.2	165.0	156.7
138.7	139.7	144.6	146.7	152.0	151.9	159.7	155.1	165.4	157.0
138.8	140.2	145.0	146.7	152.3	151.9	159.6	155.0	165.1	156.6
33.9	33.5	38.1	38.8	43.0	43.5	48.9	47.9	54.6	50.3
34.2	34.1	38.1	38.5	43.5	43.6	48.3	47.3	54.5	50.7
33.8	33.5	38.2	38.7	43.1	43.1	48.7	47.2	53.6	49.8
33.2	33.8	38.0	38.4	43.4	43.1	48.9	46.7	53.9	50.0
33.2	33.8	38.0	38.4	43.0	43.4	48.8	47.1	53.5	49.4
33.8	34.0	38.0	38.8	43.8	43.6	49.0	47.1	54.2	49.9
74.9	75.6	77.4	78.9	80.4	81.7	84.9	84.1	87.8	85.0
74.8	75.7	77.5	78.9	80.8	82.0	84.6	83.8	88.2	85.4
74.8	75.6	77.5	79.0	80.9	81.8	84.5	83.5	87.8	84.7
74.6	75.5	77.4	78.9	80.9	82.0	84.9	83.9	87.9	84.7
74.6	75.5	77.4	79.1	80.9	82.1	84.9	83.8	88.1	85.3
74.9	75.9	77.6	79.2	81.2	82.1	84.9	83.9	88.1	84.9

(2) 児童・生徒の疾病状況

検査項目	年次	平成 21 年					
		小学生			中学生		
		計	男	女	計	男	女
1 受診者数		13,152	6,803	6,349	5,285	2,770	2,515
2 栄養状態	(1) 栄養不良	—	—	—	—	—	—
	(2) 肥満傾向	229	154	75	31	14	17
3 脊柱胸郭	(1) 脊柱側わん症・脊柱異常	10	7	3	15	1	14
	(2) 胸郭異常	13	6	7	2	6	—
4 色覚異常		…	…	…	…	…	…
5 眼疾患	(1) 伝染性	3	2	1	—	1	1
	(2) アレルギー性	933	521	412	290	160	130
	(3) その他	257	139	118	87	47	40
6 難聴		51	17	34	32	15	17
7 耳鼻咽喉疾患	(1) 耳疾患	760	456	304	197	137	60
	(2) アレルギー性鼻疾患 イ その他の鼻・副鼻腔疾患	2,323 1,496	1,402 997	921 499	1,289 389	767 249	522 140
	(3) 咽喉頭疾患	176	83	93	31	13	18
8 皮膚疾患	(1) 伝染性	14	8	6	—	—	—
	(2) アレルギー性	650	355	295	256	134	122
9 結核	(1) 結核患者	—	—	—	—	—	—
	(2) ツ反陽性者	…	…	…	…	…	…
	(3) 精密検査対象者	23	9	14	1	1	—
10 心臓	(1) 心臓疾患	77	33	44	23	10	13
	(2) 心電図異常	32	17	15	34	16	18
11 検尿	(1) 尿蛋白検出	40	11	29	109	77	32
	(2) 尿糖検出	8	3	5	4	2	6
12 寄生虫卵保有		23	15	8	…	…	…
13 その他	(1) 気管支喘息	1,018	636	382	325	212	113
	(2) 腎臓疾患	12	6	6	9	6	3
	(3) その他の疾病	121	74	47	58	30	28
14 裸眼視力	(1) 裸眼視力測定者数	12,822	6,641	6,181	4,976	2,649	2,327
	(2) 1.0以上	8,838	4,831	4,007	2,126	1,297	829
	(3) 1.0未満0.7以上	1,430	712	718	587	319	268
	(4) 0.7未満0.3以上	1,539	703	836	906	463	443
	(5) 0.3未満	1,015	395	620	1,357	570	787
	(6) 眼鏡・コンタクト装用者	771	326	445	1,311	478	833
15 歯科	(1) 歯科受診者数	13,099	6,774	6,325	5,278	2,758	2,520
	(2) う歯ア 処置完了者	4,189	2,150	2,039	1,689	789	900
	イ 未処置歯のある者	2,983	1,656	1,327	1,021	529	492
	(3) 歯周疾患	120	83	37	132	70	62
	(4) 歯列・咬合・顎関節の異常	498	296	202	286	116	170
(5) その他の歯・口腔の疾病異常	602	315	287	152	68	84	

資料:教育委員会教育部学務保健課「学校保健統計調査」

(各年4月~6月)

平成 22 年						平成 23 年					
小学生			中学生			小学生			中学生		
計	男	女	計	男	女	計	男	女	計	男	女
13,230	6,843	6,387	5,318	2,817	2,501	13,230	6,786	6,444	5,587	2,976	2,611
1	—	1	—	—	—	1	—	1	—	—	—
194	125	69	62	34	28	147	101	46	19	7	12
29	12	17	24	7	17	9	6	3	18	4	14
19	11	8	2	9	1	13	10	3	14	14	—
...
—	—	—	1	1	—	—	—	—	—	—	—
1,399	807	592	291	165	126	1,011	615	396	393	223	170
330	187	143	76	51	25	298	165	133	75	48	27
67	27	40	8	5	3	57	27	30	14	4	10
1,043	591	452	336	221	115	1,164	643	521	310	202	108
2,671	1,560	1,111	1,362	837	525	2,168	1,313	855	1,499	895	604
1,195	771	424	268	179	89	1,129	718	411	205	137	68
123	66	57	21	11	10	86	48	38	6	5	1
9	7	2	—	—	—	18	13	5	3	2	1
740	439	301	285	154	131	703	428	275	288	157	131
—	—	—	—	—	—	—	—	—	—	—	—
...
22	11	11	2	2	—	7	5	2	4	2	2
95	39	56	43	26	17	98	61	37	27	14	13
25	17	8	44	29	15	31	15	16	39	17	22
88	31	57	144	84	60	69	31	38	124	77	47
12	5	7	4	13	17	13	6	7
31	16	15	34	21	13
995	670	325	394	245	149	886	573	313	289	186	103
12	7	5	7	3	4	14	7	7	3	2	1
121	71	50	83	45	38	112	66	46	36	19	17
12,959	6,716	6,243	4,775	2,606	2,169	13,261	6,634	6,627	4,930	2,711	2,219
8,823	4,811	4,012	2,169	1,331	838	8,833	4,778	4,055	2,326	1,432	894
1,495	705	790	582	330	252	1,466	683	783	587	341	246
1,503	703	800	820	429	391	1,561	713	848	879	472	407
1,138	497	641	1,204	516	688	1,001	460	541	1,138	466	672
642	113	529	1,034	422	612	975	459	516	1,098	442	656
13,161	6,806	6,355	5,290	2,800	2,490	13,176	6,755	6,421	5,480	2,917	2,563
4,137	2,143	1,994	1,573	766	807	3,986	2,019	1,967	1,568	724	844
2,985	1,591	1,394	996	495	501	2,902	1,545	1,357	1,084	555	529
182	125	57	207	147	60	770	464	306	194	99	95
376	225	151	361	194	167	587	324	263	334	149	185
439	271	168	14	11	3	242	131	111	19	9	10

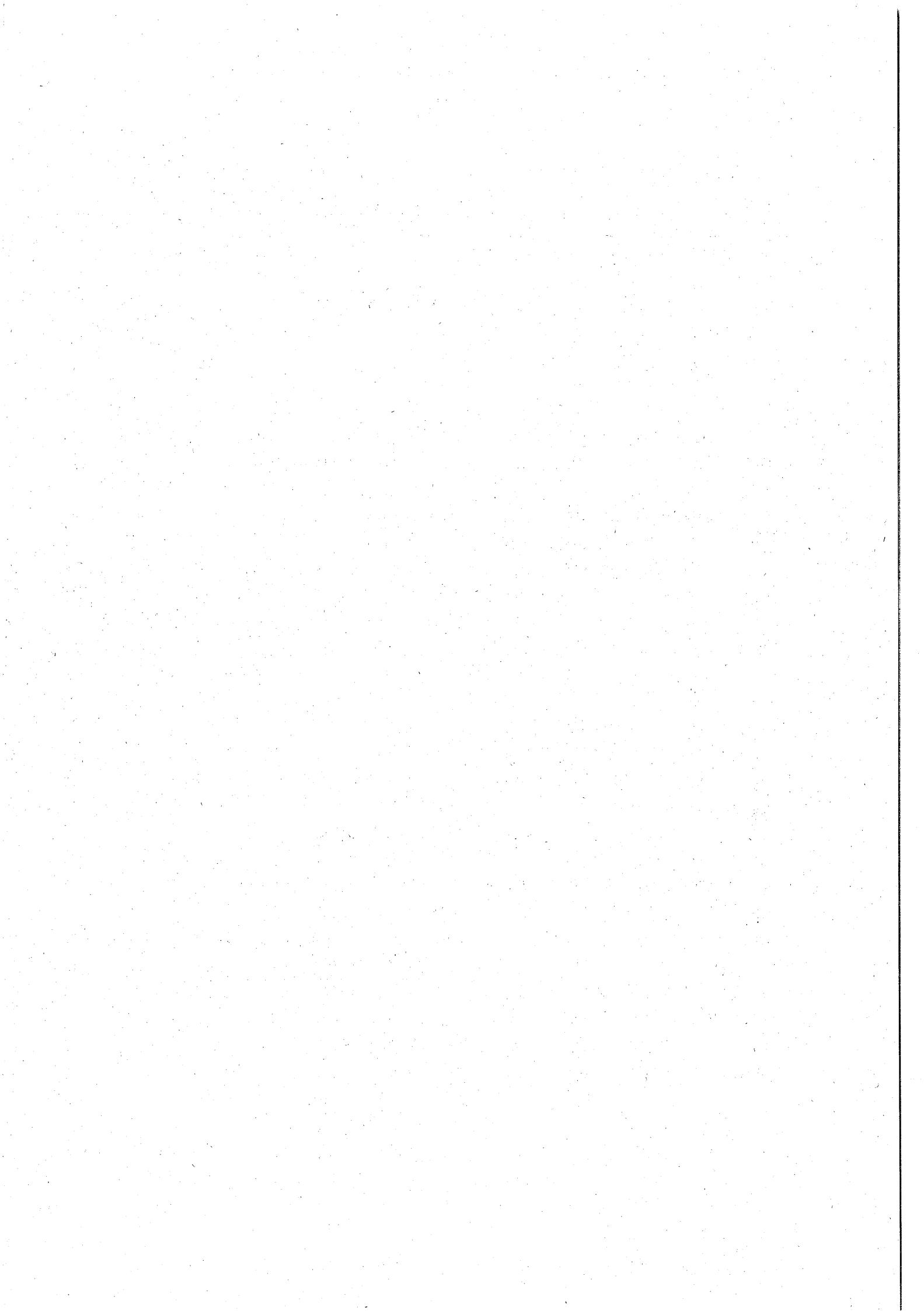

7. 民生

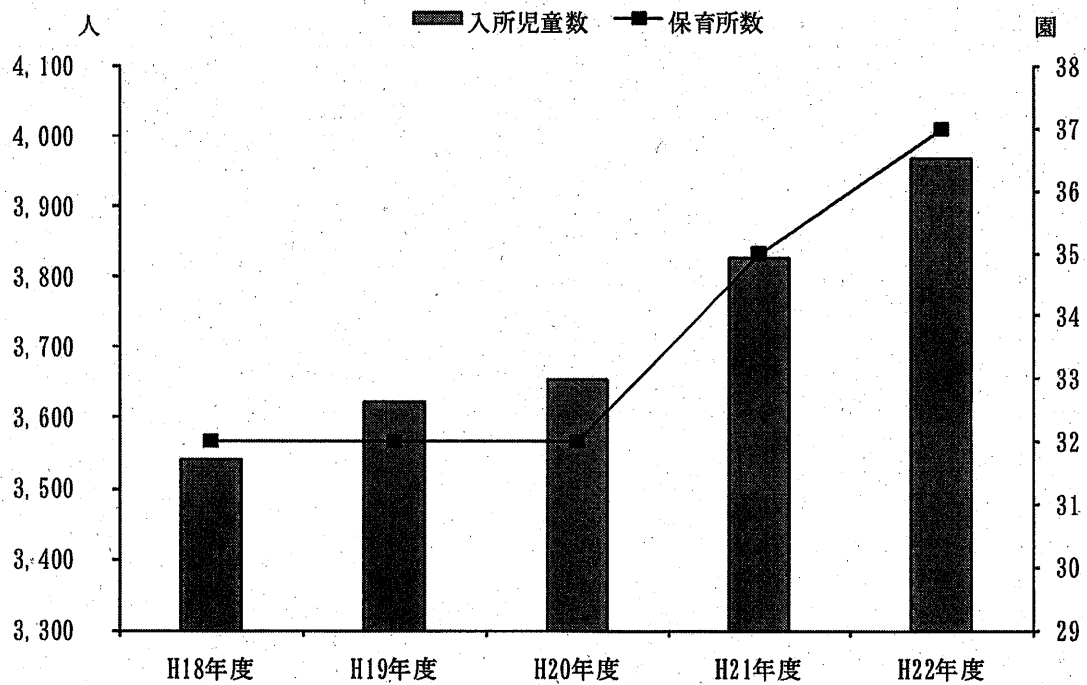

保育所数及び入所児童数の推移

生活保護世帯数・人員及び保護率

年度末	世帯数		人員		保護率	
	世帯		人		%	
平成18	2,389		3,473		14.1	
19	2,503		3,583		14.4	
20	2,586		3,698		14.8	
21	2,887		4,082		16.1	
22	3,211		4,481		17.6	

注. 保護率 = (保護人員 / 推計人口) × 1,000

資料: 福祉保健部生活援護課

扶助種類別人員及び金額

(単位: 金額 千円)

年度	総数		生活扶助費		住宅扶助費		教育扶助費	
	人員	金額	人員	金額	世帯	金額	人員	金額
平成18	...	6,205,385	47,893	2,075,616	25,016	1,136,697	7,680	28,691
19	...	6,338,202	47,806	2,123,198	25,642	1,182,052	7,731	28,435
20	...	6,443,421	46,066	2,139,973	26,846	1,234,546	7,681	27,746
21	...	6,854,081	54,975	2,406,756	30,331	1,416,421	9,800	38,627
22	...	7,806,008	59,022	2,733,604	33,797	1,594,408	12,064	45,459
年度	介護扶助費		医療扶助費		生業扶助費		出産扶助費	
	人員	金額	人員	金額	人員	金額	人員	金額
平成18	7,542	92,180	83,000	2,791,141	2,972	12,654	1	240
19	7,758	101,270	85,180	2,816,887	2,868	16,030	-	-
20	8,039	114,725	95,379	2,832,747	4,019	21,063	-	-
21	8,691	129,720	103,237	2,768,145	5,795	29,258	-	-
22	9,845	144,027	110,127	3,184,204	5,009	28,031	1	179
年度	葬祭扶助費		施設事務費		その他			
	人員	金額	人員	金額	人員	金額		
平成18	87	16,987	217	36,616	1,420	14,563		
19	77	15,076	224	39,674	1,419	15,580		
20	105	19,354	216	38,937	1,426	14,330		
21	74	13,930	208	35,371	1,467	15,853		
22	129	23,140	205	33,991	1,525	18,965		

注. 人員、世帯、金額とも年間延べ数である。

資料: 福祉保健部生活援護課

労働力状態別被保護世帯数

(単位：世帯)

年 度	総 数	世帯主が働いている世帯				世帯主が働いて いず世帯員が働 いている世帯	働いている ものが いない世帯
		常 用 労働者	日 雇 労働者	内職者	そ の 他		
平成18	28,368	1,182	401	74	1,849	798	24,064
19	29,122	1,152	436	78	1,965	900	24,591
20	30,049	1,222	530	75	2,022	901	25,299
21	33,073	1,458	656	75	2,206	954	27,724
22	36,466	1,795	691	89	2,595	1,187	30,109

注. 世帯は年間の延べ数である。

資料：福祉保健部生活援護課

老人医療の状況

年 度	市 の 制 度			国 の 制 度		
	対 象 者 数	診 療 件 数	受 診 率 (%)	対 象 者 数	診 療 件 数	受 診 率 (%)
平成18	1,437	1,066	74.2	225,207	622,992	276.6
19	280	73	26.1	216,231	604,143	279.4
20	62	—	—	18,174	61,983	341.1
21	62	—	—	18,174	182	1.0
22	62	—	—	18,174	7	0.0

注. 平成20・21・22年度対象者は、それぞれ制度廃止時の対象者数。

資料：市民生活部保険年金課

介護保険

(1) 介護保険適用状況

(各年度3.31)

年 度	被保険者数	第1号被保険者	第2号被保険者(認定者)
平成18	41,106	40,883	223
19	42,604	42,361	243
20	44,332	44,084	248
21	45,597	45,339	258
22	46,327	46,064	263

資料：福祉保健部高齢者支援課

(2) 介護度別有効認定者数

(各年度3.31)

年 度	総数	要支援 1	要支援 2	要介護 1	要介護 2	要介護 3	要介護 4	要介護 5
平成 1 8	6,674	755	797	1,191	1,285	966	863	817
1 9	6,871	722	907	1,092	1,342	1,053	931	824
2 0	7,134	809	882	1,203	1,328	1,080	974	858
2 1	7,435	916	851	1,426	1,330	1,009	960	943
2 2	7,876	1,115	841	1,694	1,272	948	951	1,055

資料：福祉保健部高齢者支援課

(3) 保険給付状況

(単位：円)

年 度	総 額	居宅サービス	施設サービス	その他
平成 1 8	8,392,306,318	4,646,687,726	3,350,064,868	395,553,724
1 9	8,840,245,955	4,966,877,947	3,435,263,621	438,104,387
2 0	9,291,149,013	5,295,591,647	3,534,286,696	461,270,670
2 1	9,968,604,197	5,752,795,029	3,723,369,709	492,439,459
2 2	10,492,147,268	6,149,233,524	3,807,555,525	535,358,219

資料：福祉保健部高齢者支援課

保 育 所 数 及 び 入 所 児 童 数

(各年度3.1)

年 度	保 育 所			入 所 児 童 数				
	総 数	市 立	私 立	総 数	市 立	市内私立	管外委託	都 立
平成 1 8	32	16	16	3,542	1,692	1,737	113	—
1 9	32	16	16	3,622	1,750	1,765	107	—
2 0	32	16	16	3,653	1,742	1,823	88	—
2 1	35	16	19	3,826	1,771	1,977	78	—
2 2	37	16	21	3,970	1,762	2,105	103	—

注. 受託は除く。

資料：子ども家庭部保育課

子ども手当・児童手当及び児童育成手当支給状況

年 度	総 数		児 童 手 当 法 に よ る 給 付		子 ども 手 当 法 に よ る 給 付		児 童 育 成 手 当 条 例 に よ る 給 付	
	人 員	金 額	人 員	金 額	人 員	金 額	人 員	金 額
		千円		千円		千円		千円
平成18	252,811	1,701,221	214,696	1,181,940	-	-	38,115	519,281
19	267,269	2,014,584	228,772	1,490,120	-	-	38,497	524,464
20	268,151	2,069,559	229,134	1,538,135	-	-	39,017	531,424
21	270,993	2,095,676	231,149	1,552,740	-	-	39,844	542,936
22	402,636	4,995,981	41,579	276,220	319,942	4,159,246	41,115	560,515

注. 1) 人員は延べ人員。

2) 子ども手当は平成22年度より開始。

資料：子ども家庭部子育て支援課

乳 幼 児 医 療 費 助 成 状 況

年 度 ・ 月	対 象 者	助 成 件 数	受 診 率 (%)
平成18	176,263	261,403	148.3
19	177,204	257,641	145.4
20	177,781	266,105	149.7
21	177,166	250,926	141.6
22	179,308	275,373	153.6
4月	13,855	21,333	154.0
5	14,035	25,210	179.6
6	14,246	22,357	156.9
7	14,464	22,462	155.3
8	14,692	24,079	163.9
9	14,857	23,089	155.4
10	14,980	17,477	116.7
11	15,200	19,263	126.7
12	15,413	23,214	150.6
23年 1	15,673	26,376	168.3
2	15,848	27,662	174.6
3	16,045	22,851	142.4

資料：子ども家庭部子育て支援課

義務教育就学児医療費助成状況

年 度 ・ 月	対 象 者	助 成 件 数	受 診 率 (%)
平成19	96,798	46,328	47.9
20	208,122	158,252	76.0
21	221,705	232,583	104.9
22	232,208	225,248	97.0
4月	19,348	15,918	82.3
5	19,392	20,255	104.5
6	19,421	19,272	99.2
7	19,410	22,070	113.7
8	19,384	21,313	110.0
9	19,356	18,974	98.0
10	19,264	15,574	80.9
11	19,293	15,335	79.5
12	19,306	18,740	97.1
23年 1	19,362	19,654	101.5
2	19,366	19,771	102.1
3	19,306	18,372	95.2

注. 平成19年10月事業開始。

資料：子ども家庭部子育て支援課

国民健康保険

(1) 国民健康保険加入状況

年度末	世帯数	被保険者数	加入率 (%)	
			世帯	被保険者
平成18	47,016	82,453	43.0	34.0
19	47,032	81,599	42.4	33.9
20	38,705	64,995	34.5	26.8
21	39,123	65,517	33.3	26.2
22	39,279	65,790	33.3	26.2

資料：市民生活部保険年金課

(2) 療養諸費負担状況

(単位：円)

年 度	件 数	費 用 額	保険者負担額	一部負担金	他 法 負 担 額	
					他法優先額	国保優先額
平成18	919,188	14,982,512,106	11,117,908,884	3,522,524,442	—	342,078,780
19	959,478	16,026,616,078	11,927,062,777	3,827,663,785	—	271,889,516
20	972,216	16,506,730,486	11,997,339,457	4,014,877,247	—	494,513,782
21	977,017	16,596,022,856	12,063,841,567	4,007,501,610	—	532,993,805
22	998,537	17,134,091,250	12,436,446,768	4,118,250,829	—	579,393,653

資料：市民生活部保険年金課

(3) 高額療養費負担状況

(単位：円)

年 度	件 数	高 額 療 養 費	1 件 当 たり 高 額 療 養 費
平成18	13,596	980,894,216	72,146
19	15,362	1,041,102,026	67,771
20	19,570	1,225,542,644	62,624
21	19,816	1,238,824,957	62,516
22	20,293	1,326,392,373	65,362

資料：市民生活部保険年金課

(4) その他の給付状況

(単位：円)

年 度	出産育児一時金		葬 祭 費		結核・精神医療給付金	
	件数	金 額	件数	金 額	件数	金 額
平成18	357	123,800,000	978	68,460,000	9,722	10,615,320
19	374	130,900,000	1,071	74,970,000	8,430	9,832,011
20	352	132,150,000	381	21,170,000	9,334	10,683,927
21	328	133,132,125	313	15,710,000	11,222	13,010,728
22	366	152,633,929	266	13,300,000	12,032	13,625,406

資料：市民生活部保険年金課

(5) 国民健康保険税収納状況

(単位：%，円)

年 度	現 年 課 税 分			滞 納 繰 越 分		
	調 定 額	収 納 額	収納率	調 定 額	収 納 額	収納率
平成18	6,092,356,600	5,440,720,280	89.3	2,383,200,134	369,172,489	15.5
19	6,072,815,470	5,419,539,495	89.2	2,301,044,853	435,363,607	18.9
20	5,045,253,400	4,385,245,069	86.9	2,060,665,705	381,340,648	18.5
21	5,016,462,700	4,369,002,731	87.1	2,060,025,813	362,467,880	17.6
22	4,756,828,600	4,164,456,590	87.5	2,127,427,676	363,252,044	17.1

資料：市民生活部保険年金課

(6) 診療費内訳、1人当たり医療費

(単位：%，円)

年 度	入 院			入 院 外			歯 科		
	受診率	1件当たり 日数	1件当たり 診療費	受診率	1件当たり 日数	1件当たり 診療費	受診率	1件当たり 日数	1件当たり 診療費
平成18	16.6	16.1	426,172	722.6	1.7	11,310	169.5	2.3	13,231
19	17.4	16.4	454,100	750.6	1.7	11,309	171.2	2.3	13,107
20	18.0	16.1	455,361	764.6	1.7	11,696	174.3	2.2	13,205
21	17.2	16.1	466,141	764.6	1.6	11,861	170.8	2.2	13,012
22	17.1	15.8	489,354	761.5	1.6	12,082	175.4	2.2	13,015
年 度	合 計			1 人 当 たり 医 療 費					
	受診率	1件当たり 日数	1件当たり 診療費	診療費	療養諸費 費用額	療養諸費保 険者負担額			
平成18	908.7	2.1	19,260	175,013	226,097	167,777			
19	939.2	2.1	19,832	186,274	242,901	180,768			
20	957.0	2.0	20,325	194,506	252,888	183,802			
21	951.1	2.0	20,266	190,062	253,132	183,830			
22	954.0	2.0	20,815	198,654	255,668	189,032			

資料：市民生活部保険年金課

(7) 特定健康診査実施状況

(単位：人，円，%)

年 度	対 象 者	受 診 者		受 診 率
		人 数	金 額	金 額
平成20	42,755	22,287	212,237,729	52.1
21	42,878	22,246	217,058,947	51.9
22	43,385	22,479	222,299,358	51.8

注. 平成20年度事業開始。

資料：市民生活部保険年金課

後期高齢者医療保険

(1) 後期高齢者医療保険加入状況

(単位：人)

年度末	被保険者数	(再 掲)		
		現役並み所得者数	低所得Ⅰ	低所得Ⅱ
平成20	19,079	2,997	3,387	2,823
21	19,997	2,878	3,519	3,075
22	21,044	2,978	3,689	3,328

資料：市民生活部保険年金課

(2) 健康診査実施状況

(単位：人，円，%)

年度	対象者	受診者		受診率
		人数	金額	金額
平成20	18,093	9,964	89,191,908	55.1
21	18,699	11,751	106,083,546	62.8
22	19,600	12,355	113,039,935	63.0

資料：市民生活部保険年金課

(3) 後期高齢者医療保険料収納状況

(単位：円，%)

年度	現年課税分			滞納繰越分		
	調定額	収納額	収納率	調定額	収納額	収納率
平成20	1,601,097,200	1,594,320,300	99.6	-	-	-
21	1,630,753,000	1,622,843,100	99.5	10,753,800	7,115,700	66.2
22	1,765,878,100	1,756,924,400	99.5	13,958,000	9,458,900	67.8

資料：市民生活部保険年金課

国民年金

(1) 国民年金適用状況

年度末	被保険者 総数	強制加入		任意加入 被保険者	保険料 免除者
		第1号被保険者	第3号被保険者		
平成18	61,583	40,437	20,384	762	9,349
19	60,115	38,613	20,748	754	8,536
20	59,812	38,197	20,859	756	8,638
21	59,669	38,084	20,865	720	9,130
22	60,009	38,385	20,943	681	9,766

資料：市民生活部保険年金課

(2) 国民年金（拠出）受給権者数

年度末	総数	老齢年金	通算老齢年金	障害年金	障害基礎年金
平成18	35,298	2,551	2,187	96	506 (1,353)
19	36,980	2,349	2,057	92	518 (1,376)
20	38,863	2,150	1,937	87	558 (1,420)
21	40,293	1,895	1,804	78	594 (1,449)
22	41,455	1,692	1,674	72	638 (1,447)
年度末	遺族基礎年金	老齢基礎年金	母子年金	寡婦年金	
平成18	66	29,851	—	41	
19	65	31,860	—	39	
20	62	34,036	—	33	
21	59	35,834	—	29	
22	59	37,289	—	31	

注. 障害基礎年金は、無拠出（ ）内を別掲。

資料：市民生活部保険年金課

(3) 福祉年金受給権者数

年度末	老齢福祉年金
平成18	64
19	44
20	30
21	19
22	11

資料：市民生活部保険年金課

保健センター休日・夜間診療状況

年度	休日診療				夜間診療	
	内科		歯科		内科	
	診療日	受診者	診療日	受診者	診療日	受診者
平成18	72	4,758	72	543	365	4,772
19	73	4,820	73	454	366	4,479
20	72	5,067	72	464	365	4,481
21	73	6,790	73	449	365	6,640
22	72	5,715	72	462	365	5,057

資料：福祉保健部健康推進課

予防接種の状況

年度	ジフテリア 百日せき 破傷風			ジフテリア 破傷風			ポリオ（急性灰白髄炎）		
	対象者	実施人員	実施率	対象者	実施人員	実施率	対象者	実施人員	実施率
			%			%			%
平成18	9,220	8,722	95	2,154	1,069	50	4,493	4,336	97
19	9,417	9,146	97	2,222	1,349	61	4,693	4,504	96
20	9,270	9,570	103	2,292	1,546	68	4,672	4,558	98
21	9,416	9,573	102	2,292	1,426	62	4,718	4,415	94
22	9,637	9,697	101	2,353	1,757	75	4,736	4,471	94

年度	麻しん・風しん混合			麻しん			風しん		
	対象者	実施人員	実施率	対象者	実施人員	実施率	対象者	実施人員	実施率
			%			%			%
平成18	4,526	3,916	87	—	86	—	—	378	—
19	4,686	4,466	95	—	6	—	—	13	—
20	8,972	7,584	85	—	9	—	—	13	—
21	8,936	7,601	85	—	3	—	—	10	—
22	9,124	7,807	86	—	6	—	—	7	—

- 注. 1) 麻しん・風しんは、平成18年4月から予防接種法の改正により、「麻しん・風しん混合ワクチン」へ変更。
 2) 平成18年度の麻しん・風しんは、経過措置者を含む。
 3) 平成20年度から麻しん・風しん混合、麻しん、風しん接種対象者として中学1年生相当、高校3年生相当追加。

資料：福祉保健部健康推進課

保健センター総合健康診査（人間ドック）利用状況

年 度	診 査 日 数	受 診 者			受診者コース別内訳	
		計	男	女	Aコース	Bコース
平成18	120	2,810	1,525	1,285	2,137	673
19	120	2,685	1,458	1,227	1,971	714
20	120	2,613	1,418	1,195	1,818	795
21	120	2,619	1,447	1,172	1,765	854
22	115	2,605	1,389	1,216	1,711	894

資料：福祉保健部健康推進課

保健センター予防歯科利用状況

年 度	幼児歯科健診		親と子の歯みがき教室		予防歯科指導教室	
	実施回数	受診者	実施回数	受診者	実施回数	受診者
平成18	72	2,195	12	257	48	724
19	72	2,115	12	276	48	653
20	72	2,447	12	264	48	690
21	72	2,401	12	253	48	601
22	72	2,462	12	278	48	758

資料：福祉保健部健康推進課

畜犬登録数、狂犬病予防注射状況及び廃犬数

年 度	登 録 数	狂犬病予防注射済票交付数	廃 犬 数
平成18	7,758	5,873	432
19	7,931	6,658	670
20	8,349	6,815	423
21	8,643	7,143	471
22	8,969	7,203	470

資料：福祉保健部健康推進課

咬 傷 件 数

年 度	総 数	咬 傷 犬					け い 留	
		登 録 犬		未 登 録 犬		不 明 犬	あ り	な し
		注 射 犬	未 注 射 犬	注 射 犬	未 注 射 犬			
平成 1 8	5	2	—	—	1	2	2	3
1 9	10	6	3	—	—	1	4	6
2 0	7	5	—	1	1	—	1	6
2 1	4	3	1	—	—	—	3	1
2 2	4	4	—	—	—	—	2	2

注. 総数及びけい留は件数で、咬傷犬は犬数である。

資料：東京都動物愛護相談センター

感染症・結核・食中毒発生数

年 次	感 染 症	結 核	食 中 毒
平成 1 8	5	32	2
1 9	14	75	—
2 0	7	67	1
2 1	11	63	4
2 2	9	45	2

資料：東京都多摩府中保健所

医 療 施 設 数

年度末	病 院							診 施
	施設数	病 床 数						
		総数	精神	結核	感染症	一般	療養型	総数
平成18	14	3,074	690	48	-	2,173	163	177
19	14	3,116	690	48	-	2,165	213	176
20	14	3,472	893	60	-	2,263	256	178
21	15	3,321	958	60	-	2,067	236	178
22	15	3,659	958	60	-	2,405	236	185

資料：東京都多摩府中保健所

年 齢 階 層 別

年次	総数			0歳			1~9歳			10~19歳			20~29歳			30~39	
	総数	男	女	総数	男	女	総数	男	女	総数	男	女	総数	男	女	総数	男
平成18	1,504	818	686	5	3	2	4	3	1	4	1	3	11	6	5	15	11
19	1,584	868	716	4	2	2	2	1	1	1	0	1	14	6	8	19	11
20	1,606	845	761	6	5	1	2	1	1	1	1	0	11	8	3	25	15
21	1,573	869	704	4	3	1	1	1	0	1	1	0	11	6	5	23	16
22	1,762	933	829	7	3	4	1	1	0	3	3	0	7	6	1	22	13

注. 総数には年齢不詳を含む。

資料：東京都多摩府中保健所

主 要 死 因 別 死 亡 数

年次	総数	結核	悪性新生物	心疾患	高血圧性疾患	脳血管疾患	肺炎	肝疾患	腎不全	老衰	不慮の事故	自殺	その他の全死因
平成18	1,504	5	507	248	11	149	165	22	27	24	32	41	273
19	1,584	6	529	261	23	139	144	25	30	27	30	50	320
20	1,606	4	536	228	12	156	154	23	28	38	56	43	328
21	1,573	9	501	272	11	138	144	26	20	41	30	42	339
22	1,762	4	587	328	13	157	157	30	28	56	40	40	322

資料：東京都多摩府中保健所

及 び 病 床 数

療 所					助 産 所			施 術 所	歯 科 技 工 所	薬 局
設 数		病 床 数			施 設 数					
有 床	無 床	総 数	一 般	療 養 型	総 数	有 床	無 床			
15	162	95	80	15	8	-	8	160	31	95
12	164	76	61	15	9	-	9	181	30	97
12	166	69	54	15	9	-	9	183	31	99
12	166	69	54	15	9	-	9	197	32	104
11	174	78	63	15	9	-	9	197	33	105

男 女 別 死 亡 数

歳	40~49歳			50~59歳			60~69歳			70~79歳			80歳以上		
	総数	男	女	総数	男	女	総数	男	女	総数	男	女	総数	男	女
4	38	29	9	122	76	46	213	149	64	404	247	157	688	293	395
8	51	30	21	105	75	30	240	163	77	401	254	147	747	326	421
10	48	33	15	117	82	35	213	127	86	421	248	173	762	325	437
7	41	30	11	91	65	26	218	161	57	377	259	118	806	327	479
9	53	32	21	102	63	39	231	151	80	409	266	143	927	395	532

環 境 衛 生 関 係 施 設 数

年 度 末	総 数	理 容 所	美 容 所	ク リ ー ニ ン グ 所	公 衆 浴 場	旅 館 業 場	興 行 場	プ ー ル	水 道 施 設	温 泉 利 用 施 設	墓 地 等	特 定 建 築 物	コ イ ン ラ ン ド リ ー	飲 用 井 戸 等
平成 1 8	3,186	145	225	187	33	19	17	58	2,216	1	130	88	28	39
1 9	2,936	143	218	185	33	20	18	56	1,979	1	130	92	29	32
2 0	2,888	141	218	185	32	20	18	56	1,937	1	130	94	28	28
2 1	2,792	141	224	177	33	20	18	56	1,845	1	129	97	24	27
2 2	2,753	137	227	172	31	22	18	58	1,807	1	129	98	26	27

資料：東京都多摩府中保健所

酒 類 販 売 数 量

(単位：kℓ)

年 度	総 数	清 酒	しょうちゅう	ビ ー ル	果実酒類	ウイスキー類	そ の 他
平成17	35,023	2,394	3,112	12,723	1,305	311	15,178
18	34,143	2,370	3,228	12,155	1,151	314	14,925
19	32,089	2,380	3,039	11,202	1,441	309	13,718
20	29,202	1,963	3,042	10,012	1,137	318	12,730
21	28,716	1,885	2,838	9,001	1,114	329	13,549

注. 武蔵府中税務署管内(府中市, 調布市, 狛江市)の総数。

資料: 東京国税局

テ レ ビ 契 約 数

年 度	放送受信契約数	衛星契約数
平成18	69,122	24,958
19	69,968	26,312
20	71,281	27,970
21	73,285	29,916
22	74,573	31,874

注. 衛星契約数は再掲数。

資料: 日本放送協会

市 長 へ の 手 紙 及 び 陳 情 等

年 度	市長への手紙	陳情・要望	広聴会	施設・庁内見学会
	通	通	人	人
平成18	544	75	528	255
19	475	50	97	93
20	365	57	501	138
21	427	62	534	163
22	474	69	535	552

資料: 政策総務部広報課

市民相談（専門相談）件数

(単位：件)

年度	法律相談	人権身上相談	行政相談	交通事故相談	税務相談	登記相談	労働相談	労務相談
平成18	1,525	65	22	77	150	59	7	—
19	1,421	79	10	66	110	33	7	—
20	1,310	65	5	54	114	50	16	—
21	1,411	48	11	75	134	35	11	—
22	1,474	84	20	79	128	40	—	6

年度	不動産取引相談	住宅建築相談	外国人相談	年金・労災・雇用保険相談	相続・遺言等暮らしの書類作成相談
平成18	85	15	16	—	47
19	74	8	18	—	46
20	73	19	18	—	41
21	56	9	8	28	32
22	41	14	9	13	73

注. 1) 年金・労災・雇用保険相談は、平成21年度4月から開設。

2) 労働相談は平成21年度で廃止、平成22年度4月から労務相談を開設。

3) 暮らしの書類作成相談は、平成22年度から相続・遺言等暮らしの書類作成相談に名称変更。

資料：政策総務部広報課

公害苦情受理件数

年度	総数	ばい煙	粉じん	有害ガス	悪臭	汚水	騒音	振動	土壌汚染	電波障害	その他
平成18	126	43	6	—	8	—	62	3	—	1	3
19	111	35	12	—	20	—	34	3	—	5	2
20	89	25	7	—	4	—	45	2	—	1	5
21	69	25	—	—	11	—	33	—	—	—	—
22	63	27	5	—	6	1	19	4	—	—	1

資料：環境安全部環境政策課

可燃ごみ、不燃・粗大ごみ及びし尿の収集量

年 度	可 燃 ご み 及 び 不 燃 ・ 粗 大 ご み			し 尿
	総 量	可 燃 ご み	不 燃 ・ 粗 大 ご み	収 集 量
	t	t	t	k ϕ
平成18	67,097	56,246	10,851	523
19	61,978	51,784	10,194	503
20	59,071	49,051	10,020	470
21	57,683	46,478	11,205	460
22	42,295	37,580	4,715	499

注. 可燃ごみは、事業系ごみを含む。

資料：環境安全部ごみ減量推進課

光化学スモッグ注意報・警報状況

年 度	注意報 発令回数	警 報 発令回数	被 害 者 届 出 数
平成18	14	—	—
19	11	—	—
20	11	—	—
21	4	—	—
22	12	—	—

注. 1) 本市を含む多摩中部地域の状況。

2) 被害者届出数とは多摩府中保健所に
連絡の入ったもののうち府中市分をいう。

資料：環境安全部環境政策課

たばこ消費量

年 度	本 数
平成18	446,965,198
19	439,495,691
20	410,719,887
21	390,497,701
22	356,530,548

資料：税務管財部市民税課

公 共 施 設 利 用 状 況

(1) 市民会館利用状況

(単位：稼働単位)

年 度	総 数	コンベンション ホール飛鳥	会議室	料理講習室	音楽練習室	レクリエー ションルーム	そ の 他
平成19	2,205	771	830	133	245	136	90
20	6,732	2,000	2,939	363	804	430	196
21	7,406	2,312	3,144	387	856	485	222
22	7,517	2,164	3,278	441	872	519	243

注. 1日は3稼働単位。

平成19年12月市民会館・中央図書館複合施設としてオープン。

資料：文化スポーツ部文化振興課

(2) 府中の森芸術劇場利用状況

(単位：稼働単位)

年 度	総 数	どりーむ ホ ー ル	ウィーン ホ ー ル	ふるさと ホ ー ル	平成の間	練習室	その他
平成18	8,126	666	763	639	502	2,749	2,807
19	8,118	657	756	618	455	2,847	2,785
20	7,269	502	624	478	335	2,893	2,437
21	7,339	550	659	577	348	2,731	2,474
22	3,980	311	376	323	220	1,353	1,397

注. 1) 1日は3稼働単位。

2) 平成21年1月13日～4月22日は改修工事のため3ホール貸出し休止。

3) 平成22年3月1日～9月18日は改修工事のため全館休館。

資料：文化スポーツ部文化振興課

(3) 府中グリーンプラザ利用状況

(単位：稼働単位)

年 度	総 数	け や き ホ ー ル	展示ホール	会 議 室	音楽練習室	和 室	そ の 他
平成18	14,231	501	1,372 (734)	5,292	3,587	1,332	2,147
19	14,725	506	1,440 (754)	5,318	3,891	1,391	2,179
20	14,190	533	1,324 (799)	5,121	3,850	1,242	2,120
21	14,182	560	1,275 (771)	5,023	3,892	1,270	2,162
22	13,408	493	1,238 (785)	4,633	3,742	1,212	2,090

注. 1) 1日は3稼働単位。

2) () 内は分館の数値で内数。

資料：文化スポーツ部文化振興課

(4) 市政情報センター利用状況

(単位：人、件)

年 度	利用人数	案内件数
平成18	59,527	8,719
19	65,349	14,179
20	67,749	15,387
21	64,243	17,620
22	61,643	16,136

資料：政策総務部広報課

(5) 文化センター利用状況

年 度	中央文化センター			白糸台文化センター			西府文化センター		
	児童館利用者数	高齢者福祉館利用者数	施設稼働回数	児童館利用者数	高齢者福祉館利用者数	施設稼働回数	児童館利用者数	高齢者福祉館利用者数	施設稼働回数
平成18	35,047	48,006	12,567	27,202	30,060	6,553	22,076	23,159	5,719
19	34,478	47,775	13,423	30,126	29,124	6,799	22,577	22,622	5,873
20	24,915	46,725	12,533	27,006	25,003	6,370	24,092	21,713	5,956
21	21,768	45,097	13,030	24,745	27,176	6,224	28,012	22,502	6,102
22	20,088	41,359	12,916	22,480	22,908	6,090	26,583	24,939	6,353
年 度	是政文化センター			紅葉丘文化センター			押立文化センター		
	児童館利用者数	高齢者福祉館利用者数	施設稼働回数	児童館利用者数	高齢者福祉館利用者数	施設稼働回数	児童館利用者数	高齢者福祉館利用者数	施設稼働回数
平成18	14,184	8,038	3,000	34,320	25,327	5,695	19,438	14,930	2,652
19	28,670	18,081	5,687	15,796	13,489	2,787	15,135	11,656	2,839
20	24,880	17,786	5,586	31,324	24,045	5,478	20,303	11,594	2,640
21	26,696	20,443	5,558	28,401	33,710	5,762	20,497	14,082	2,735
22	30,666	19,597	5,470	26,771	36,719	5,919	22,581	14,419	2,762

資料：市民生活部市民活動支援課

(6) 心身障害者福祉センター利用状況

年 度	訓 練 事 業			そ の 他 の 事 業					
	生活介護	機能訓練	児童デイサービス	入浴事業	図書貸出事業	緊急一時入所事業	循環バス運行事業	施設貸出事業	地域自立生活支援事業
平成18	12,661	4,231	5,934	705 (705)	479	471	25,620	6,419 (587)	10,775 (5,262)
19	13,333	3,834	5,735	565 (565)	246	521	27,399	7,926 (644)	9,436 (3,870)
20	13,714	4,017	5,576	430 (430)	313	422	28,333	7,435 (648)	12,051 (5,011)
21	13,293	3,993	5,263	394 (394)	235	366	26,322	7,195 (683)	14,526 (6,587)
22	13,543	3,655	4,826	274 (274)	266	366	25,409	6,468 (738)	14,528 (7,047)

注. () 内は件数、緊急一時入所事業は延日数、その他は延べ人員。

資料：福祉保健部障害者福祉課

武蔵台文化センター			新町文化センター			住吉文化センター		
児童館利用者数	高齢者福祉館利用者数	施設稼働回数	児童館利用者数	高齢者福祉館利用者数	施設稼働回数	児童館利用者数	高齢者福祉館利用者数	施設稼働回数
19,368	23,603	4,761	13,430	15,035	5,133	13,807	11,695	6,872
21,244	22,782	4,811	15,175	15,691	4,966	21,643	17,136	6,968
19,318	24,587	4,799	18,031	17,685	4,945	17,947	17,134	7,005
18,338	23,061	4,827	20,237	21,728	4,899	18,479	15,610	7,003
16,872	21,437	4,831	17,272	17,757	4,962	20,317	16,569	7,069

四谷文化センター			片町文化センター		
児童館利用者数	高齢者福祉館利用者数	施設稼働回数	児童館利用者数	高齢者福祉館利用者数	施設稼働回数
19,107	14,930	2,909	17,111	21,999	7,984
17,373	13,754	2,967	24,657	30,382	8,222
10,458	7,269	1,687	31,040	35,903	7,862
10,387	6,420	2,168	22,864	27,342	7,817
11,725	7,374	2,714	19,741	23,969	7,347

(7) 教育センター利用状況

年 度	総 数	教育の 振 興	生活文化 活 動	教 育 相 談		
				来室相談	延 回 数	電話相談
	回	回	回	件	回	件
平成18	3,807	3,289	518	376	4,144	397
19	3,617	3,138	479	351	3,381	479
20	3,497	3,131	366	360	3,911	453
21	3,413	2,986	427	396	4,493	527
22	2,373	1,857	516	396	4,445	463

資料：教育委員会教育部指導室

(8) 図書館利用状況

ア) 登録者数

年度	総数	中央	白糸台	西府	武蔵台	新町	住吉
平成18	131,969	71,073	7,715	3,477	5,045	3,923	5,790
19	134,716	73,717	7,861	3,491	5,044	3,801	5,957
20	141,038	79,612	7,900	3,586	4,988	3,714	6,001
21	153,888	88,221	8,344	3,917	5,383	3,958	6,467
22	159,224	93,577	8,312	4,013	5,465	3,929	6,591
一般	134,836	81,461	6,879	3,128	4,478	3,185	5,280
児童	24,388	12,116	1,433	885	987	744	1,311

イ) 蔵書数

年度	総数	中央	白糸台	西府	武蔵台	新町	住吉
平成18	1,199,611	387,001	51,699	57,188	50,450	47,172	54,482
19	1,302,657	787,342	52,877	56,927	51,644	47,964	55,466
20	1,303,002	787,809	52,710	53,165	51,278	47,179	53,811
21	1,309,824	808,008	53,589	50,387	49,973	46,590	51,329
22	1,332,262	830,045	53,411	49,346	50,250	46,567	51,087
一般	1,007,692	698,329	30,660	29,916	33,074	29,584	34,152
児童	324,570	131,716	22,751	19,430	17,176	16,983	16,935

ウ) 貸出冊数

年度	総数	中央	白糸台	西府	武蔵台	新町	住吉
平成18	1,572,694	613,049	129,279	64,316	89,546	67,975	102,778
19	1,642,518	629,615	139,296	66,427	95,464	70,540	116,108
20	2,209,809	1,168,403	139,584	70,766	97,132	62,031	129,227
21	2,255,583	1,213,541	140,735	69,444	97,852	65,632	127,919
22	2,217,266	1,230,635	138,874	71,460	92,640	65,266	126,210
一般	1,542,272	924,840	89,963	41,393	61,807	42,465	74,984
児童	674,994	305,795	48,911	30,067	30,833	22,801	51,226

- 注. 1) 中央図書館は、平成19年9月1日より11月30日まで開館準備のため休館し、平成19年12月1日
 2) 桜通り図書館は、平成19年11月30日閉館。宮町図書館は、平成20年2月1日開館。19年度から
 3) 宮町図書館は、平成21年12月1日から改修工事のため休館。
 4) 保存書庫の蔵書は、平成19年度中に中央図書館へ移動した。

(各年度3.31)

是 政	紅葉丘	押 立	四 谷	片 町	宮町(桜通り)	生涯学習
4,291	4,727	1,724	3,620	4,490	3,796	12,298
4,323	4,546	1,723	3,646	4,492	3,926	12,189
4,377	4,527	1,770	3,562	4,470	4,760	11,771
4,615	4,815	1,914	3,738	4,729	5,462	12,325
4,700	4,850	3,778	1,960	5,219	4,787	12,043
3,695	3,902	2,828	1,478	4,241	3,946	10,335
1,005	948	950	482	978	841	1,708

(各年度3.31)

是 政	紅葉丘	押 立	四 谷	片 町	宮町(桜通り)	生涯学習	保存書庫
46,587	52,319	12,430	29,270	38,713	24,824	48,173	299,303
47,620	41,933	12,295	29,767	38,500	30,608	49,714	—
48,391	43,245	12,423	30,161	39,595	32,960	50,275	—
47,474	43,903	12,251	30,296	37,435	29,512	49,077	—
46,943	44,399	12,606	29,842	37,244	31,661	48,861	—
28,151	27,290	6,403	16,547	21,857	16,545	35,184	—
18,792	17,109	6,203	13,295	15,387	15,116	13,677	—

是 政	紅葉丘	押 立	四 谷	片 町	宮町(桜通り)	生涯学習
46,460	87,141	35,593	53,363	71,464	60,031	151,699
83,147	44,825	37,015	55,089	87,126	61,404	156,462
87,468	90,670	39,659	41,016	79,665	87,051	117,137
93,128	92,158	39,941	49,393	83,247	67,374	115,219
94,266	90,446	37,399	57,258	87,871	10,765	114,176
58,608	54,355	22,882	29,373	56,661	9,538	75,403
35,658	36,091	14,517	27,885	31,210	1,227	38,773

移転新館開館。

宮町(桜通り)と合計を掲載した。

エ) 視聴覚資料貸出数

年 度	総 数	カセット ・テープ	CD	DVD	ビデオ・テープ	レーザー ディスク	録音図書
平成18	332,566	4,512	202,234	51,250	73,324	858	388
19	302,237	2,610	174,331	72,628	51,462	441	765
20	458,729	2,272	256,441	136,592	60,829	1,288	1,307
21	441,647	2,680	257,846	131,848	47,221	1,471	581
22	392,130	2,125	226,777	128,824	31,724	2,414	266

資料：文化スポーツ部図書館

(9) 体育館利用状況（一般公開利用者）

(単位：人)

施 設 別	平 成 20 年 度			平 成 21 年 度			平 成 22 年 度		
	総 数	大 人	子 ども	総 数	大 人	子 ども	総 数	大 人	子 ども
総合体育館	74,784	66,571	8,213	76,247	67,832	8,415	72,894	65,187	7,707
朝日体育館	956	744	212	1,802	1,408	394	1,737	1,603	134
栄町体育館	18,403	14,729	3,674	16,679	13,451	3,228	15,951	13,046	2,905
四谷体育館	15,016	10,539	4,477	12,510	8,643	3,867	13,838	9,239	4,599
日吉体育館	4,223	3,259	964	4,749	3,387	1,362	4,238	3,369	869
白糸台体育館	13,803	10,578	3,225	15,368	11,597	3,771	12,992	10,239	2,753
押立体育館	21,840	16,403	5,437	20,937	16,760	4,177	17,828	14,418	3,410
本宿体育館	18,974	15,180	3,794	18,718	14,807	3,911	16,467	13,293	3,174

資料：文化スポーツ部生涯学習スポーツ課

(10) プール利用状況

(単位：人)

施 設 別	平 成 20 年 度				平 成 21 年 度				平 成 22 年 度			
	総 数	大 人	生 徒	子 ども	総 数	大 人	生 徒	子 ども	総 数	大 人	生 徒	子 ども
市民プール	10,341	5,665	84	4,592	9,382	5,085	87	4,210	12,486	6,983	121	5,382
同上ナイター	1,227	816	29	382	816	513	50	253	1,416	993	52	371
美好水遊び広場	10,176	4,949	3	5,224	10,811	5,387	6	5,418	14,416	7,364	4	7,048
小柳プール	7,863	2,572	26	5,265	7,476	2,445	15	5,016	9,191	3,137	60	5,994
総合プール	89,588	39,658	1,072	48,858	90,239	40,077	827	49,335	118,198	52,868	1,338	63,992
西府プール	5,801	1,846	24	3,931	5,283	1,621	33	3,629	6,577	2,341	12	4,224
白糸台プール	8,923	2,543	28	6,352	7,503	2,179	23	5,301	10,649	2,944	35	7,670
武蔵台プール	6,690	1,937	22	4,731	6,334	1,761	13	4,560	8,277	2,669	36	5,572
新町プール	8,572	2,531	21	6,020	7,501	2,217	23	5,261	10,523	3,045	12	7,466

資料：文化スポーツ部生涯学習スポーツ課

(11) 庭球場利用状況

(単位：人)

施設別	平成18年度	平成19年度	平成20年度	平成21年度	平成22年度
寿町庭球場	21,845	20,507	26,732	18,761	19,735
市民庭球場	21,962	20,343	26,275	21,638	17,292
武蔵台庭球場	22,260	30,378	23,831	24,876	28,367
小柳庭球場	51,192	91,255	88,095	92,674	93,149
押立庭球場	19,182	16,964	11,896	15,697	15,866
四谷庭球場	18,500	15,733	17,278	16,816	16,881
栄町庭球場	29,236	35,667	35,728	35,857	36,715
住吉庭球場	14,650	23,394	20,607	20,259	23,192
若松庭球場	18,917	21,126	20,403	18,419	19,677
西府庭球場	14,322	10,940	17,957	12,947	13,711
日新庭球場	19,786	17,981	16,835	17,502	17,758
紅葉丘庭球場	17,011	13,026	33,021	18,498	17,991
日新第2庭球場	15,980	16,448	22,977	15,639	15,627
紅葉丘第2庭球場	17,056	16,934	15,414	11,675	15,248
平和の森庭球場	32,322	30,959	30,360	29,728	31,824

資料：文化スポーツ部生涯学習スポーツ課

(12) 交通遊園利用状況

(単位：人)

年度	団体利用				ゴーカート 利用人数
	総数	小学校	幼稚園 保育園	その他	
平成18	1,760	363	1,265	132	135,347
19	2,576	675	1,680	221	164,924
20	1,783	340	1,413	30	163,339
21	1,629	650	690	289	182,493
22	1,108	528	559	21	159,467

資料：都市整備部公園緑地課

(13) その他の体育施設利用状況

(単位：人)

施設別	平成18年度	平成19年度	平成20年度	平成21年度	平成22年度
市民陸上競技場	65,399	63,927	57,875	67,721	68,963
市民球場	33,392	24,588	22,321	23,826	21,566
市民球場ナイター	3,488	5,994	9,450	6,839	6,376
市民第1野球場	51,334	52,376	100,798	51,275	51,280
同上ナイター	8,293	14,208	19,844	9,095	9,717
市民第2野球場	32,850	45,009	36,893	32,745	33,755
市民サッカー場	11,147	8,625	9,729	30,178	33,146
その他の野球場	134,919	141,796	159,151	163,629	155,779
調布暫定少年サッカー場	75,604	84,788	76,039	77,097	74,343
朝日サッカー場	15,168	5,885	6,772	6,114	6,620

資料：文化スポーツ部生涯学習スポーツ課

(14) 郷土の森博物館利用状況

(単位：人)

年度	総数	博物館入館者		プラネタリウム観覧者	
		大人	子ども	大人	子ども
平成18	356,071	201,883	99,276	27,743	27,169
19	416,452	230,502	117,921	37,803	30,226
20	363,985	207,120	99,741	30,549	26,575
21	364,467	206,684	100,749	32,999	24,035
22	386,605	211,344	102,578	44,090	28,593

資料：文化スポーツ部ふるさと文化財課

(15) 生涯学習センター利用状況

ア) 学習施設

(単位：稼働単位)

年度	総数	講堂	研修室	小ホール	音楽室	工房	その他
平成18	11,616	155	3,204	914	2,584	1,214	3,545
19	11,753	184	3,084	938	2,597	1,276	3,674
20	11,449	118	3,147	937	2,515	1,177	3,555
21	11,062	129	2,994	930	2,496	1,103	3,410
22	10,641	146	2,864	877	2,519	1,038	3,197

資料：文化スポーツ部生涯学習スポーツ課

イ) 体育・宿泊施設

(単位：人)

年 度	総 数	体 育 室	温 水 プ ー ル	ト レ ー ニ ン グ 室	宿 泊 施 設
平成 1 8	173,613	26,610	101,409	41,734	3,860
1 9	136,084	27,963	65,809	38,834	3,478
2 0	149,132	27,142	80,317	38,667	3,006
2 1	148,604	27,226	78,396	39,529	3,453
2 2	142,427	26,750	74,285	38,409	2,983

資料：文化スポーツ部生涯学習スポーツ課

(16) 女性センター利用状況

ア) 施設利用状況

(単位：稼働単位)

年 度	総 数	学 習 室	学 研 室	第 1 会 議 室	第 2 会 議 室	和 室	工 芸 室	保 育 室
平成 1 8	3,866	969	453	538	553	561	541	251
1 9	4,044	1,013	515	537	550	578	543	308
2 0	3,699	954	466	485	512	563	455	264
2 1	3,310	862	443	461	453	492	399	200
2 2	3,152	774	411	484	397	486	416	184

イ) 女性問題相談件数

(単位：件)

年 度	総 数	面 接 相 談	電 話 相 談
平成 1 8	848	270	578
1 9	962	245	717
2 0	1,052	257	795
2 1	1,063	225	838
2 2	1,040	213	827

資料：市民生活部市民活動支援課

(17) 府中NPO・ボランティア活動センター利用状況

年 度	登 録 団 体 数	利 用 団 体 数	来 館 者 数
平成 1 8	93	662	1,619
1 9	107	645	1,678
2 0	114	729	1,965
2 1	93	898	4,111
2 2	97	602	5,550

資料：市民生活部市民活動支援課

(18) 国際交流サロン利用状況

年 度	総 数	日本語学習会		児童学習支援		文化交 流 事 業
		ボラン ティア	学 習 者	ボラン ティア	学 習 者	
平成 1 8	10,180	3,792	4,387	231	178	1,592
1 9	11,327	4,349	4,996	379	271	1,332
2 0	11,323	4,160	4,753	332	295	1,783
2 1	11,594	4,372	4,730	359	312	1,821
2 2	11,375	4,092	4,371	448	440	2,024

資料：市民生活部市民活動支援課

(19) 美術館利用状況

展覧会観覧者数

(単位：人)

年 度	展 覧 会 名	観 覧 者 数
平成 1 8	カミーユ・クロード展他 6 展	92,425
1 9	キスリング展他 6 展	95,200
2 0	パリ・ニューヨーク 20 世紀絵画の流れ展他 6 展	91,365
2 1	ターナーから印象派へ展他 5 展	115,145
2 2	10 周年記念展 バルビゾンからの贈りもの展他 5 展	163,368

資料：文化スポーツ部美術館

(20) 市民聖苑利用状況

ア) 火葬件数

年 度	総 数	12歳以上	12歳未満	死胎児
平成 1 8	1,397	1,378	5	14
1 9	1,450	1,428	6	16
2 0	1,480	1,463	1	16
2 1	1,522	1,502	4	16
2 2	1,598	1,579	6	13

イ) 式場利用件数

年 度	第 1 式 場		第 2 式 場		第 3 式 場		第 4 式 場	
	通 夜	告 別 式	通 夜	告 別 式	通 夜	告 別 式	通 夜	告 別 式
平成 1 8	292	295	280	292	274	276	35	36
1 9	288	298	286	297	281	282	68	69
2 0	283	285	272	275	235	235	253	259
2 1	267	270	266	270	238	239	246	256
2 2	277	284	264	271	224	228	258	272

ウ) 法要室利用件数

年 度	総 数	法要室	法要洋室	法要和室 1	法要和室 2
平成 1 8	1, 298	251	411	330	306
1 9	1, 276	204	297	429	346
2 0	1, 102	189	340	295	278
2 1	1, 045	188	341	248	268
2 2	1, 016	192	309	253	262

エ) 霊安室利用件数

年 度	総 数
平成 1 8	634
1 9	717
2 0	659
2 1	649
2 2	680

資料：市民生活部住宅勤労課

(21) 市民保養所利用状況

年 度	や ち ほ		
	総 数	大 人	子 供
平成 1 8	6, 214	4, 962	1, 252
1 9	5, 697	4, 467	1, 230
2 0	5, 722	4, 337	1, 385
2 1	5, 901	4, 616	1, 285
2 2	5, 341	4, 190	1, 151

資料：市民生活部住宅勤労課

(22) 八ヶ岳府中山荘利用状況

年 度	総 数	大 人	子 ど も
平成 1 8	14, 654	8, 756	5, 898
1 9	16, 523	9, 661	6, 862
2 0	14, 928	8, 002	6, 926
2 1	14, 484	8, 067	6, 417
2 2	15, 204	8, 402	6, 802

資料：教育委員会教育部総務課

1世帯当たり1か月間の用途別生計支出（都平均）

（単位：円）（各年4月）

項 目	平成19年	平成20年	平成21年	平成22年	平成23年
調 査 世 帯 数	749	739	750	763	758
世 帯 人 員	3.07	3.01	3.01	3.05	3.00
有 業 人 員	1.32	1.27	1.32	1.31	1.27
世帯主平均年齢	54.9	55.8	55.7	56.6	57.4
生 計 支 出	358,807	336,016	376,549	356,268	337,735
消 費 支 出	355,320	334,746	358,276	356,268	337,735
食 料	76,896	75,004	79,534	78,158	73,978
米・雑穀	3,083	2,944	3,007	2,803	2,393
パン	2,670	2,768	2,794	2,830	2,700
めん類	1,276	1,350	1,476	1,442	1,267
魚介類	7,087	6,953	6,779	6,849	6,308
肉類	6,171	6,616	6,483	7,055	6,544
乳卵類	3,583	3,548	3,858	3,728	3,703
野菜・海藻	9,863	10,407	10,222	10,828	9,760
果物	2,712	2,872	3,042	3,032	2,807
油脂・調味料	3,127	3,200	3,435	3,361	3,171
菓子類	5,276	5,311	5,429	5,437	5,419
調理食品	9,037	8,337	8,726	8,759	8,502
飲料	3,915	3,796	4,184	3,646	4,111
酒類	3,408	3,024	3,763	3,290	3,336
外食	15,688	13,877	16,336	15,097	13,956
住居	23,948	21,471	21,542	20,200	25,465
光熱・水道	22,416	23,101	25,513	25,085	22,832
家具・家事用品	8,441	7,552	11,390	8,784	9,789
被服及び履物	16,362	14,690	16,407	14,337	14,185
保健医療	13,954	13,369	13,068	14,704	14,648
交通・通信	36,831	39,359	39,367	37,698	31,686
教 育	49,256	47,130	50,063	53,568	46,502
教 養 娯 楽	37,665	37,556	38,265	41,948	36,585
こづかい	15,261	12,143	12,760	12,846	12,251
交 際 費	28,178	20,058	21,839	20,613	19,675
そ の 他	26,111	23,314	28,528	28,327	30,139
土地家屋購入	3,486	1,269	18,273	-	-

注．四捨五入のため、内訳の合計は必ずしも総数とは一致しない。

資料：東京都生計分析調査報告

東京都区部消費者物価10大費目指数

(平成22年平均=100)

年次・月	総 合	食 料	住 居	光 熱 ・ 水 道	家 具 ・ 家 事 用 品	被 服 及 び 履 物	保 健 医 療	交 通 ・ 通 信	教 育	教 養 ・ 娛 楽	諸 雑 費
平成14	102.1	98.7	101.7	99.3	121.7	103.7	98.0	103.3	101.1	110.2	96.4
15	101.6	98.5	101.1	99.1	118.2	102.7	101.4	103.0	101.0	108.8	97.5
16	101.5	99.3	100.9	98.3	115.5	102.8	101.1	102.7	101.3	107.5	97.8
17	101.0	98.2	100.9	96.9	112.6	102.9	101.0	101.8	101.8	106.8	97.8
18	101.1	98.6	101.0	99.0	110.5	103.6	100.4	101.4	102.4	106.0	98.7
19	101.2	98.8	101.1	100.1	108.4	103.1	100.4	101.2	103.7	104.9	99.2
20	102.2	100.9	101.3	104.2	107.1	103.2	100.4	102.4	104.4	104.7	99.8
21	101.0	100.4	100.8	102.2	104.4	101.5	100.5	99.8	105.1	101.5	99.0
22	100.0	100.0	100.0	100.0	100.0	100.0	100.0	100.0	100.0	100.0	100.0
23	99.5	99.3	99.5	102.7	94.4	100.4	99.4	100.6	100.0	96.6	102.8
1月	99.3	100.0	99.7	99.7	97.2	94.9	99.9	100.1	99.5	96.5	103.1
2	99.3	100.1	99.7	99.4	96.7	96.4	99.6	99.8	99.5	96.7	102.7
3	99.6	99.7	99.6	99.6	96.0	100.8	99.4	101.0	99.6	97.1	103.0
4	99.8	99.9	99.7	100.2	96.9	102.4	99.3	101.0	100.2	96.7	102.9
5	99.7	98.9	99.6	101.0	96.4	102.1	100.0	101.1	100.2	97.4	103.2
6	99.4	98.9	99.6	101.8	95.2	101.3	99.9	100.2	100.2	96.4	102.9
7	99.4	99.2	99.6	102.9	94.0	97.2	99.1	101.2	100.2	96.7	102.9
8	99.5	98.9	99.6	103.8	93.1	95.3	98.9	102.1	100.2	98.1	102.6
9	99.6	99.0	99.5	104.9	92.2	102.6	99.0	100.3	100.2	97.4	102.7
10	99.9	99.8	99.4	105.9	91.8	103.7	99.2	100.0	100.2	97.3	102.7
11	99.2	98.3	99.2	106.6	91.6	104.9	99.2	100.0	100.2	94.7	102.8
12	99.3	98.5	99.2	106.8	91.2	103.6	98.9	100.7	100.2	94.7	102.6

資料：東京都総務局統計部「東京の物価」

国内企業物価指数

総平均・大分類 年次・月	総平均	工業製品				
		加工食品	繊維製品	製材・ 木製品	パルプ・ 紙・同製品	
品目数	857	813	112	43	17	36
ウエイト	1,000.0	918.8	114.5	13.1	10.2	28.5
平成19年平均	104.0	103.8	101.2	105.1	111.8	103.6
20	108.7	108.4	106.3	107.7	107.8	110.8
21	103.0	102.8	107.3	106.0	104.5	113.4
22	102.9	102.7	106.9	106.9	105.9	110.7
23	105.0	104.8	110.0	110.7	110.1	110.4
1月	104.0	103.9	109.5	109.0	107.2	109.9
2	104.1	104.1	109.6	109.8	107.5	109.9
3	104.7	104.7	110.1	110.8	108.5	109.8
4	105.7	105.6	110.1	111.6	110.7	110.1
5	105.5	105.4	110.0	111.2	111.3	110.3
6	105.5	105.4	109.9	110.6	111.4	110.3
7	105.7	105.3	110.1	110.0	111.3	110.3
8	105.5	105.1	110.1	110.4	111.0	110.3
9	105.4	104.8	110.4	111.4	111.1	110.4
10	104.6	104.3	110.1	111.8	110.9	110.6
11	104.6	104.3	109.9	111.3	110.1	111.3
12	104.6	104.1	109.8	110.6	109.8	112.0
総平均・大分類 年次・月	工業製品					
	一般機器	電気機器	情報通信機器	電子部品・ デバイス	輸送用機器	精密機器
品目数	81	59	23	28	16	25
ウエイト	108.4	53.3	41.4	34.3	124.8	10.6
平成19年平均	100.4	98.1	84.4	90.3	99.9	98.6
20	101.3	97.1	79.1	87.2	101.6	98.8
21	100.5	94.3	73.9	83.6	104.6	99.2
22	99.4	90.6	68.9	79.4	102.5	98.3
23	99.3	88.5	64.0	76.9	102.5	97.6
1月	99.5	88.7	66.9	77.3	102.5	97.9
2	99.4	88.8	65.7	77.1	102.5	97.8
3	99.4	88.6	65.6	77.2	102.7	97.9
4	99.3	89.0	65.4	77.3	102.7	97.5
5	99.2	88.6	64.0	77.2	102.6	97.4
6	99.4	88.5	64.0	77.0	102.6	97.7
7	99.4	88.4	63.5	76.7	102.6	97.8
8	99.3	88.3	63.4	77.0	102.4	97.8
9	99.4	88.3	63.5	77.0	102.3	97.5
10	99.1	88.4	62.8	76.8	102.2	97.4
11	99.1	88.3	61.5	76.5	102.1	97.5
12	99.1	87.8	61.2	76.0	102.2	97.5

資料：日本銀行調査統計局「物価指数季報」

(総平均・大類別・類別指数)

(平成17年平均=100)

化学製品	プラスチック製	石油・石炭製	窯業・土石製	鉄鋼	非鉄金属	金属製品
126	21	12	39	42	32	40
85.2	38.7	53.8	25.9	52.6	22.5	37.6
106.7	105.7	125.2	102.3	110.1	150.3	104.0
111.5	109.3	153.8	106.2	132.1	141.5	109.1
101.2	107.7	101.8	110.3	120.4	109.8	107.7
102.2	106.0	117.9	110.7	117.9	125.2	106.2
105.3	106.2	135.6	111.2	125.7	131.9	107.3
102.9	105.1	127.9	111.0	123.0	134.7	106.4
103.4	104.8	129.0	110.9	123.5	137.1	106.1
104.1	104.9	136.4	111.0	123.9	136.6	106.2
105.6	105.5	143.5	111.1	125.7	139.2	107.8
106.3	106.1	142.8	111.1	126.5	134.6	108.0
106.5	106.7	140.9	111.0	126.4	134.2	107.8
106.3	106.9	139.2	111.0	126.9	136.3	108.2
106.5	107.0	136.6	111.1	126.8	133.3	107.4
106.2	106.9	133.4	111.3	127.1	130.0	107.3
105.5	106.8	130.6	111.4	127.0	122.2	107.7
105.2	106.8	133.0	111.6	126.0	122.9	107.8
104.7	106.6	133.4	111.4	125.1	121.9	107.1
その他工業製品	農林水産物	鉱産物	電力・都市ガス・水道	スクラップ類	参 考	
					輸 出 物価指数	輸 入 物価指数
61	25	6	8	5	213	268
63.4	25.9	3.9	46.5	4.9	1,000.0	1,000.0
101.5	97.4	105.0	104.4	164.3	105.4	122.5
104.5	98.7	110.0	110.9	197.2	99.0	133.0
103.0	96.1	112.5	109.9	105.2	88.6	99.3
101.3	96.0	113.7	104.9	139.3	86.4	106.3
102.2	96.0	114.7	109.4	150.5	84.3	116.9
101.7	94.0	113.5	103.6	158.9	85.3	111.3
101.6	96.6	113.5	103.0	164.6	86.2	113.4
101.7	96.7	113.7	103.2	161.8	86.1	115.3
102.3	98.6	114.3	104.4	163.3	88.0	122.1
102.2	97.2	114.6	105.4	156.8	86.2	122.7
102.4	97.3	114.4	107.0	154.0	85.7	120.6
102.6	95.6	114.2	113.2	154.6	84.5	120.1
102.6	95.5	115.3	114.9	149.2	83.1	117.4
102.7	94.3	115.8	116.3	148.4	82.3	115.2
102.4	93.4	115.3	113.3	135.4	81.5	114.5
102.3	95.4	115.8	114.2	124.2	81.6	114.5
102.3	96.9	115.8	114.6	135.3	81.4	115.6

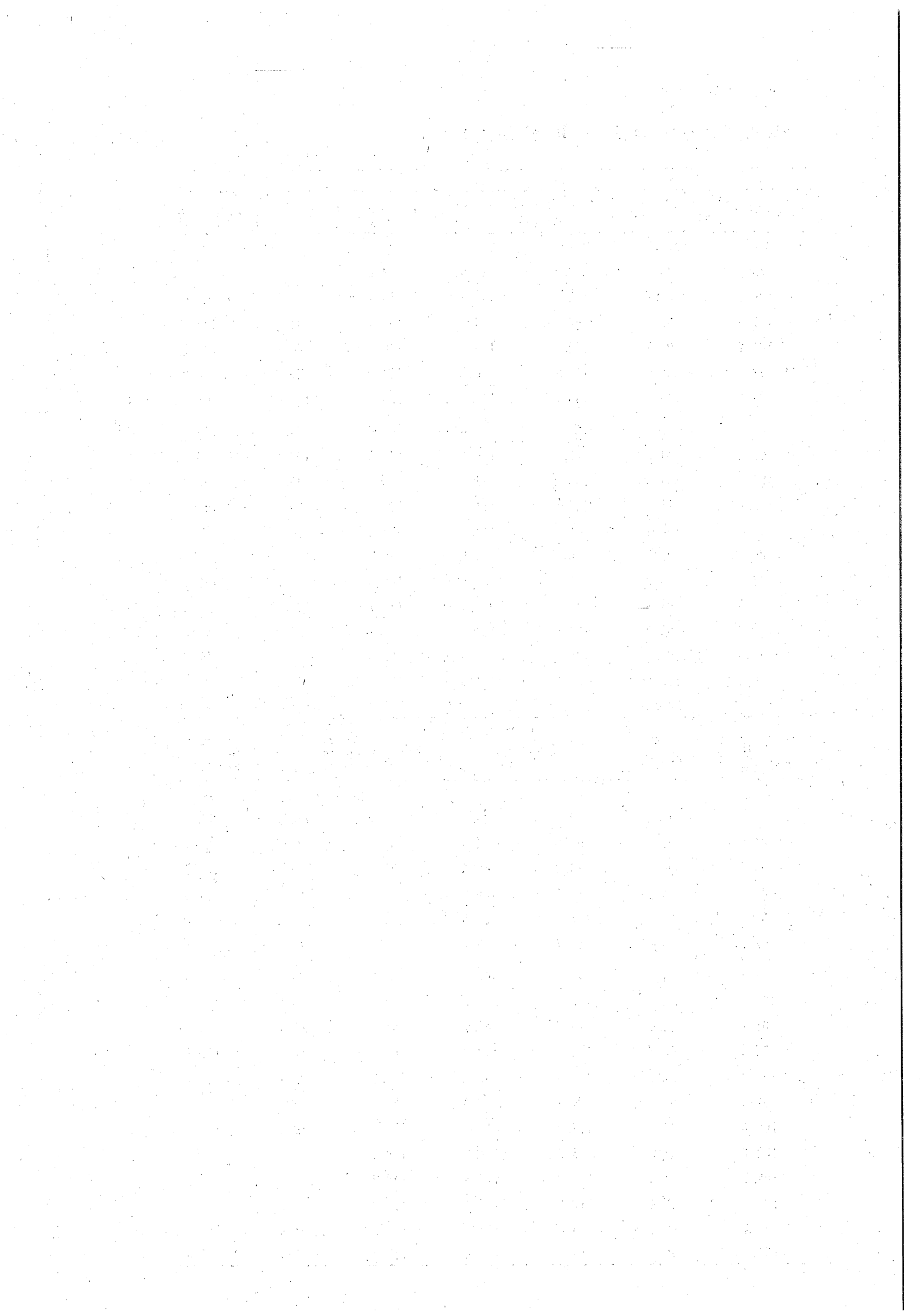

8. 建設・住居

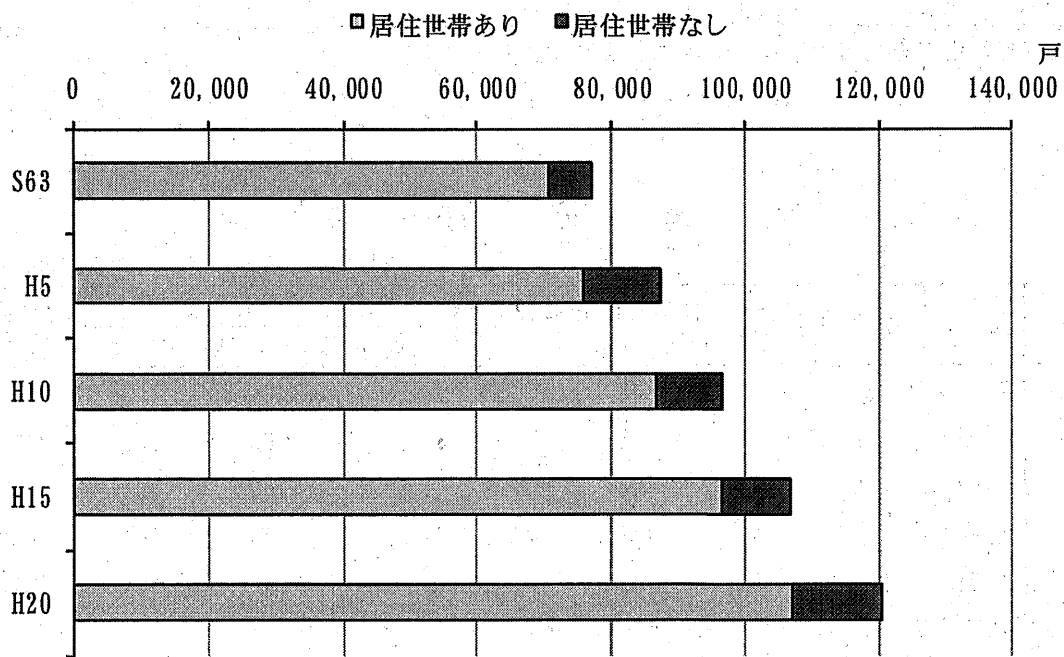

居住世帯の有無別住宅数の推移（各年10月1日）

着 工 住

年 次	総 床 面 積	新			
		総 数		持 家	
		戸 数	床面積合計	戸 数	床面積合計
平成18	134,010	1,992	133,644	359	42,283
19	184,029	2,676	183,938	396	46,740
20	152,530	2,091	151,878	358	41,364
21	139,929	1,893	139,313	395	43,680
22	176,225	2,380	174,688	418	46,765

資料：東京都都市整備局市街地建築部建築企画課「建築統計年報」

構 造 別 着

年 次	総 数		木 造		鉄骨鉄筋コンクリート造	
	建築物の数	床面積合計	建築物の数	床面積合計	建築物の数	床面積合計
平成18	910	134,010	752	78,175	1	1,611
19	1,010	400,921	780	82,301	4	4,273
20	929	234,213	725	77,296	2	21,197
21	974	206,919	751	78,555	1	87
22	1,207	223,383	955	100,318	1	111

資料：東京都都市整備局市街地建築部建築企画課「建築統計年報」

公 共 賃 貸 住 宅 数

(各年度3.31)

年 度 末	総 数	市営住宅	市民住宅	高齢者住宅 やすらぎ	都営住宅	都 民 住 宅			都市再生 機構住宅
						都施行	公社借上型	その他	
平成18	6,960	569	47	148	4,625	59	106	203	1,203
19	6,960	569	47	148	4,625	59	106	203	1,203
20	6,934	609	47	148	4,559	59	106	203	1,203
21	6,900	591	47	148	4,543	59	106	203	1,203
22	6,910	627	47	148	4,517	59	106	203	1,203

注. 高齢者住宅やすらぎは、管理人住戸を含む。都営住宅は、シルバーピアを含む。

資料：市民生活部住宅勤労課、福祉保健部高齢者支援課、東京都都市整備局、
独立行政法人都市再生機構

宅 数

(単位：面積㎡)

設						そ の 他	
貸 家		給 与 住 宅		分 譲 住 宅			
戸 数	床面積合計	戸 数	床面積合計	戸 数	床面積合計	件 数	床面積合計
877	31,778	—	—	756	59,583	7	366
919	35,593	11	557	1,350	101,048	3	91
773	30,813	2	271	958	79,430	10	652
788	33,557	4	378	706	61,698	19	616
960	42,173	1	54	1,001	85,696	48	1,537

工 建 築 物

(単位：面積㎡)

鉄筋コンクリート造		鉄 骨 造		コンクリートブロック造		そ の 他	
建築物の数	床面積合計	建築物の数	床面積合計	建築物の数	床面積合計	建築物の数	床面積合計
35	28,691	122	25,533	—	—	—	—
46	212,515	179	101,710	—	—	1	122
38	54,271	162	81,326	—	—	2	123
36	92,020	173	35,381	—	—	13	876
59	74,817	187	47,910	1	45	4	182

種 類 別 道 路 の 延 長 及 び 面 積

(単位：延長m, 面積㎡) (各年4.1)

年 次	総 数		国 道		都 道		市 道	
	延 長	面 積	延 長	面 積	延 長	面 積	延 長	面 積
平成19	465,455	3,633,573	13,898	410,326	37,660	741,961	413,897	2,481,286
20	467,072	3,674,710	13,898	410,326	37,862	767,209	415,312	2,497,175
21	468,475	3,671,465	13,898	410,326	37,917	750,940	416,660	2,510,199
22	468,341	3,663,455	13,898	410,326	36,709	717,125	417,734	2,536,004
23	471,175	3,681,789	13,898	410,326	36,713	717,035	420,564	2,554,428

資料：都市整備部管理課

道 路 (市 内 公 道)

年 次	総 数		コンクリート		コンクリート平板		ブ ロ ッ ク	
	延 長	面 積	延 長	面 積	延 長	面 積	延 長	面 積
平成 1 9	465,455	3,633,573	3,612	366,228	448	30,931	1,101	40,041
2 0	467,072	3,674,710	3,612	371,207	448	30,930	1,261	52,281
2 1	468,475	3,691,185	3,554	373,795	448	31,007	1,261	54,153
2 2	468,341	3,663,455	3,554	377,140	448	30,779	1,037	53,908
2 3	471,175	3,681,789	3,554	378,785	503	31,259	1,037	58,127

注. その他とは中央分離帯等である。

資料：都市整備部管理課

屋 外 広 告 物 許 可

年 度	総 数		市 許					
			広 告 板 ・ 広 告 塔			立 看 板		
	許可件数	手数料	単位	件数	手数料	単位	件数	手数料
平成 1 8	120	3,389,030	186	36	598,920	—	—	—
1 9	178	4,111,330	362	74	1,165,640	—	—	—
2 0	174	4,242,760	315	70	1,014,300	—	—	—
2 1	203	3,801,440	389	83	1,252,580	—	—	—
2 2	178	4,207,320	354	73	1,139,880	—	—	—

資料：環境安全部環境政策課

公

年 次	総 数		都 市									
			総 数		住 区 基 幹 公 園						都 市 基	
	街区公園				近隣公園		地区公園		総合公園			
数	面積	数	面積	数	面積	数	面積	数	面積	数	面積	
平成 1 9	323	17,510	238	16,990	184	2,366	10	1,187	2	980	2	4,964
2 0	326	17,688	241	17,169	188	2,392	10	1,187	2	980	2	5,064
2 1	326	17,693	241	17,174	188	2,392	10	1,187	2	980	2	5,069
2 2	350	18,160	248	17,321	194	2,460	10	1,187	2	980	2	5,069
2 3	352	18,269	275	17,685	216	2,695	10	1,187	2	980	2	5,069

注. 「その他の公園」には、広場、スポットパーク、府中多摩川かぜのみちを含む。

資料：都市整備部公園緑地課

の 舗 装 状 況

(単位：延長m, 面積㎡) (各年4.1)

高級アスファルト		簡 易		砂 利		そ の 他	
延 長	面 積	延 長	面 積	延 長	面 積	延 長	面 積
166,280	1,446,014	277,521	1,592,688	16,493	39,831	—	117,840
167,283	1,453,881	278,105	1,601,871	16,363	39,522	—	125,018
167,785	1,458,236	279,513	1,609,831	15,914	36,869	—	127,294
167,874	1,437,829	279,606	1,609,407	15,822	36,728	—	117,664
168,643	1,441,592	281,814	1,617,777	15,624	36,249	—	118,000

数 及 び 手 数 料

(単位：円)

可 分						都 許 可 分							
はり紙・はり札			広 告 幕 他			広 告 塔			広 告 板			ア ー 子 他	
単 位	件 数	手 数 料	単 位	件 数	手 数 料	単 位	件 数	手 数 料	単 位	件 数	手 数 料	単 位	手 数 料
5	5	11,250	—	—	—	283	13	911,260	580	66	1,867,600	—	—
1	1	2,250	18	13	19,680	425	19	1,368,500	483	71	1,555,260	—	—
—	—	—	20	8	18,120	368	17	1,184,960	629	79	2,025,380	—	—
6	6	13,500	10	4	14,100	262	15	843,640	521	95	1,677,620	—	—
16	1	2,250	3	2	2,970	383	18	1,233,260	568	84	1,828,960	—	—

園

(単位：100㎡) (各年3.31)

公 園												児 童 遊 園		そ の 他 の 公 園	
幹 公 園		広 場 公 園		特 殊 公 園		広 域 公 園		都 市 緑 地 ・ 緩 衝 緑 地		緑 道		数	面 積	数	面 積
数	面 積	数	面 積	数	面 積	数	面 積	数	面 積	数	面 積	数	面 積	数	面 積
2	3,120	4	13	3	2,182	1	871	14	214	16	1,093	—	—	85	520
2	3,120	4	13	3	2,182	1	901	14	229	15	1,101	—	—	85	519
2	3,120	4	13	3	2,182	1	901	14	229	15	1,101	—	—	85	519
2	3,120	4	13	4	2,188	1	938	14	254	15	1,112	—	—	102	839
2	3,130	4	13	4	2,188	1	938	18	288	16	1,197	—	—	77	584

課税家屋の棟数・床面積

(単位：㎡) (各年1.1)

区 分	平成21年		平成22年		平成23年	
	棟数	床面積	棟数	床面積	棟数	床面積
総 数	52,904	10,743,364	53,334	10,874,459	53,779	10,987,679
木造家屋	37,986	3,836,056	38,296	3,875,201	38,669	3,918,498
専用住宅	30,884	3,010,503	31,295	3,056,460	31,777	3,105,009
共同住宅・寄宿舍	3,041	493,660	3,025	492,956	2,994	491,858
併用住宅	1,671	200,207	1,639	195,672	1,620	194,004
農家、養蚕、漁業者住宅	77	10,603	76	10,534	72	10,028
旅館、料亭、待合、ホテル	1	230	1	230	—	—
事務所、銀行、店舗	365	29,126	365	29,264	357	29,331
劇場、映画館、病院	21	2,703	21	2,703	22	2,772
公衆浴場	5	1,740	5	1,740	4	1,384
工場、倉庫	242	32,038	242	32,194	239	31,350
土蔵	104	3,414	100	3,297	96	3,207
附属屋	1,575	51,832	1,527	50,151	1,488	49,555
非木造家屋	14,918	6,907,308	15,038	6,999,258	15,110	7,069,181
事務所、店舗、百貨店、銀行	1,280	1,479,157	1,290	1,524,565	1,274	1,537,786
住宅、アパート	10,467	3,705,952	10,591	3,763,911	10,706	3,805,340
病院、ホテル	87	129,637	90	131,902	90	133,515
工場、倉庫、市場	1,243	1,054,299	1,226	1,037,746	1,212	1,051,416
その他	1,841	538,263	1,841	541,134	1,828	541,124

注. 免税点未満のものは、含まない。

資料：税務管財部資産税課「固定資産概要調書」

住宅・土地統計調査

- 1 統計表の数値は、表章単位未満の位で四捨五入しているため、総数と内訳の合計は必ずしも一致しない。
- 2 本調査は標本調査であるため、統計表の数値は標本誤差を含んでいる。

(1) 居住世帯の有無別住宅数及び住宅以外で人が居住する建物数

(各年10.1)

年次	住宅総数								住宅以外で人が居住する建物数
	総数	居住世帯あり			居住世帯なし			建築中	
		総数	同居世帯なし	同居世帯あり	総数	一時現在者のみ	空き家		
昭和63	77,010	70,620	69,730	890	6,390	730	5,070	600	470
平成5	87,280	75,990	75,320	670	11,290	750	8,580	1,960	420
10	96,540	86,530	85,330	1,200	10,010	1,040	8,750	220	250
15	106,750	96,540	95,380	1,150	10,220	460	9,640	120	110
20	120,450	107,000	105,720	1,270	13,460	200	13,190	70	70

(2) 住宅の種類・構造、建築の時期別住宅数

(20.10.1)

建築の時期	総数	住宅の種類		構造				
		専用住宅	店舗その他の併用住宅	木造	防火木造	鉄筋・鉄骨コンクリート造	鉄骨造	その他
住宅総数	107,000	105,520	1,480	10,780	35,390	49,570	11,080	180
昭和35年以前	1,330	1,260	70	670	560	60	40	—
昭和36年～45年	5,880	5,670	210	1,900	2,190	1,510	280	—
昭和46年～55年	13,270	13,030	250	1,740	4,990	5,730	820	—
昭和56年～平成2年	21,430	21,060	370	1,600	5,990	10,980	2,780	80
平成3年～7年	15,530	15,400	130	640	3,910	9,900	1,080	—
平成8年～12年	12,180	12,000	180	660	4,400	5,440	1,640	20
平成13年～17年	16,000	15,900	100	830	5,010	8,870	1,260	20
平成18年～20年9月	6,310	6,310	—	300	2,460	2,470	1,080	—

注. 住宅総数には、建築の時期「不詳」を含む。

(3) 住宅の建て方、構造、階数別住宅数

構 造	総 数	一戸建			長屋建		
		総 数	1階建	2階建 以 上	総 数	1階建	2階建 以 上
住 宅 総 数	107,000	33,900	2,370	31,530	1,720	290	1,430
木造	10,780	7,880	1,820	6,060	270	270	—
防火木造	35,390	24,090	540	23,550	1,180	20	1,150
鉄筋・鉄骨 コンクリート造	49,570	490	—	490	10	—	10
鉄骨造	11,080	1,420	20	1,410	260	—	260
その他	180	20	—	20	—	—	—

(4) 住宅の種類、専用住宅の所有の関係、建て方、高齢者等のための設備状況別

住宅の種類、 専用住宅の所有の関係、 建て方	総数 1)	高 齢 者 等						
		総数 2)	手 す り が あ る					
			総数 2)	玄 関	トイレ	浴 室	脱衣所	廊 下
住宅総数	107,000	50,540	34,820	7,690	17,260	22,520	2,670	3,270
専用住宅 3)	105,520	49,710	34,160	7,600	17,040	22,270	2,580	3,150
一戸建	32,710	20,270	17,790	4,010	6,690	9,270	1,030	1,680
長屋建	1,620	700	470	160	270	240	50	90
共同住宅	71,090	28,700	15,890	3,420	10,080	12,760	1,500	1,380
その他	100	40	20	—	—	—	—	—
持ち家	49,350	34,270	26,370	5,030	11,390	17,140	1,370	2,170
一戸建	29,250	19,560	17,260	3,820	6,600	9,130	1,010	1,680
長屋建	460	360	300	160	250	220	50	90
共同住宅	19,600	14,330	8,780	1,050	4,540	7,800	320	390
その他	30	20	20	—	—	—	—	—
借家	50,600	15,440	7,790	2,560	5,640	5,130	1,210	990
一戸建	2,180	710	520	190	80	140	20	—
長屋建	910	340	170	—	20	20	—	—
共同住宅	47,470	14,370	7,100	2,370	5,530	4,960	1,190	990
その他	40	20	—	—	—	—	—	—
店舗その他の併用住宅	1,480	830	660	100	230	260	90	120
<再 掲>								
高齢者対応型共同住宅数	15,000	12,540	7,640	1,250	4,580	7,170	680	420

注. 1) 高齢者等のための設備状況「不詳」を含む。

2) 複数回答であるため、内訳の合計とは必ずしも一致しない。

3) 専用住宅の所有の関係「不詳」を含む。

(20. 10. 1)

総 数	共同住宅					その他
	1階建	2階建	3～5階建	6～10階建	11階建以上	
71,190	—	21,600	27,400	18,510	3,680	190
2,630	—	2,630	—	—	—	—
10,090	—	9,660	430	—	—	30
48,960	—	4,850	23,160	17,270	3,680	120
9,360	—	4,310	3,800	1,250	—	40
150	—	150	—	—	—	—

住宅数

(20. 10. 1)

の た め の 設 備 が あ る							高齢者等のための設備はない
階 段	居住室	その他	またぎやすい高さの浴槽	廊下などが車いすで通行可能な幅	段差のない内 屋	道路から玄関まで車いすで通行可能	
17,370	1,120	450	24,410	18,970	25,190	17,170	50,860
16,760	1,100	420	24,130	18,830	24,960	16,880	50,230
14,980	550	170	11,170	4,810	7,990	2,790	11,160
360	100	20	320	260	360	130	670
1,410	450	230	12,630	13,770	16,590	13,950	38,360
20	—	—	—	—	20	—	40
15,350	760	170	19,560	13,550	17,980	12,770	15,080
14,570	530	150	10,940	4,760	7,850	2,630	9,690
240	80	20	220	180	230	110	110
530	150	—	8,400	8,610	9,900	10,040	5,260
20	—	—	—	—	—	—	10
1,410	340	250	4,560	5,290	6,980	4,100	35,150
410	20	20	230	50	140	170	1,470
120	20	—	100	80	130	20	570
880	300	230	4,230	5,160	6,690	3,910	33,100
—	—	—	—	—	20	—	20
600	20	20	280	140	230	290	630
480	50	—	7,170	8,080	9,220	9,880	2,460

(5) 住宅の種類、住宅の所有の関係・建築の時期別住宅数等

(20.10.1)

住宅の種類、 住宅の所有の関係 建築の時期	住宅数	世帯数	世帯 人員	1住宅 当たり 居室 数	1住宅 当たり 居室 の 畳数	1住宅 当たり 延べ 面積 (㎡)	1 当 た り 居 住 室 の 畳 数	1 室 当 た り 人 員
総 数 1) 2)	107,000	108,340	245,040	3.61	24.83	66.89	10.74	0.64
(住宅の種類、所有の関係)								
専用住宅 1)	105,520	106,810	240,700	3.59	24.66	65.97	10.71	0.64
持ち家	49,350	50,480	137,370	4.76	33.65	92.68	12.09	0.59
借家	50,600	50,760	92,790	2.45	15.89	39.92	8.67	0.75
店舗その他の併用住宅 1)	1,480	1,530	4,340	5.45	36.95	129.89	12.62	0.54
持ち家	1,290	1,340	3,940	5.75	39.10	137.45	12.82	0.53
借家	170	170	330	3.10	20.15	71.00	10.22	0.64
(建築の時期)								
昭和45年以前	7,200	7,360	17,290	4.76	29.85	86.05	12.43	0.50
昭和46年～55年	13,270	13,400	30,530	3.99	25.44	69.22	11.06	0.58
昭和56年～平成2年	21,430	21,710	47,510	3.59	24.14	64.01	10.89	0.62
平成3年～12年	27,710	28,160	67,290	3.52	24.24	65.54	9.98	0.69
平成13年～17年	16,000	16,140	41,030	3.70	28.22	74.62	11.00	0.69
平成18年～20年9月	6,310	6,430	14,720	3.57	28.27	71.64	12.12	0.65

注. 1) 住宅の所有の関係「不詳」を含む。

2) 建築の時期「不詳」を含む。

(6) 住宅の所有の関係、家族類型別オートロック式の共同住宅に住む普通世帯数

(20.10.1)

住宅の所有の関係	総 数 1)	親 族 世 帯						非親族 世帯	単 独 世帯
		総 数	核 家 族 世 帯				その 他 親 族 世 帯		
			総 数	夫 の 世 帯	婦 の 世 帯	夫 婦 と 子 供 か ら 成 る 世 帯			
オートロック式の共同住宅 に住む普通世帯総数 2)	21,160	12,190	11,910	4,950	5,870	1,080	280	140	8,650
持ち家	11,720	8,670	8,520	3,300	4,560	660	150	140	2,900
借家	9,200	3,500	3,370	1,640	1,310	420	130	—	5,700
公営の借家	170	170	170	40	130	—	—	—	—
都市再生機構・公社の借家	—	—	—	—	—	—	—	—	—
民営借家	6,930	2,770	2,640	1,450	820	360	130	—	4,160
給与住宅	2,100	570	570	150	350	60	—	—	1,530
同居世帯	20	20	20	20	—	—	—	—	—

注. 1) 家族類型「不詳」を含む。

2) 住宅の所有の関係「不詳」を含む。

(7) 建物の構造、建て方、住宅の耐震改修工事の状況別持ち家数

(20.10.1)

建て方、 建物の構造	総 数	耐震改修工事をした					耐震改修 工事をし ていない	
		総 数 1)	壁の新設 ・補強	筋かい の設置	基礎の 補 強	金 具 に よる補強		そ の 他
持ち家総数	50,640	2,210	900	980	930	1,180	320	48,420
木造	6,450	520	190	140	190	270	70	5,930
防火木造	23,410	1,460	590	750	650	840	190	21,950
非木造	20,700	230	120	90	90	70	50	20,460
その他	80	—	—	—	—	—	—	80
一戸建	30,340	2,090	850	900	860	1,150	320	28,250
木造	6,320	520	190	140	190	270	70	5,800
防火木造	22,110	1,340	540	670	580	810	190	20,770
非木造	1,890	230	120	90	90	70	50	1,650
その他	20	—	—	—	—	—	—	20
長屋建	510	30	—	—	—	30	—	480
木造	—	—	—	—	—	—	—	—
防火木造	500	30	—	—	—	30	—	470
非木造	10	—	—	—	—	—	—	10
その他	—	—	—	—	—	—	—	—
共同住宅	19,700	80	50	80	50	—	—	19,620
木造	130	—	—	—	—	—	—	130
防火木造	770	80	50	80	50	—	—	700
非木造	18,740	—	—	—	—	—	—	18,740
その他	60	—	—	—	—	—	—	60
その他	80	20	—	—	20	—	—	70
木造	—	—	—	—	—	—	—	—
防火木造	30	20	—	—	20	—	—	20
非木造	50	—	—	—	—	—	—	50
その他	—	—	—	—	—	—	—	—

注. 1) 複数回答であるため、内訳の合計とは必ずしも一致しない。

(8) 住宅の建て方、世帯人員、1か月当たり家賃別借家に居住する主世帯数

住宅の建て方、 世帯人員	総 数	1 か 月 当 た り					
		50円未満	50～ 10,000円	10,000～ 20,000円	20,000～ 40,000円	40,000～ 60,000円	60,000～ 80,000円
借家に居住する 主世帯総数	50,760	130	1,440	1,860	5,910	10,280	12,770
1人	27,880	—	1,170	810	2,900	8,300	9,450
2人	10,810	30	130	550	1,040	1,000	1,860
3人	6,300	80	70	360	710	400	800
4人	4,560	20	70	110	930	360	560
5人	1,050	—	—	20	220	220	60
6人以上	170	—	—	—	100	—	50
一戸建	2,250	20	20	20	20	230	440
1人	380	—	20	—	—	70	90
2人	490	—	—	—	20	90	120
3人	780	20	—	20	—	30	110
4人	500	—	—	—	—	30	110
5人	100	—	—	—	—	20	—
6人以上	—	—	—	—	—	—	—
長屋建	970	20	140	—	40	70	120
1人	240	—	50	—	—	30	20
2人	240	—	50	—	40	—	40
3人	280	20	20	—	—	20	40
4人	210	—	20	—	—	20	20
5人	—	—	—	—	—	—	—
6人以上	—	—	—	—	—	—	—
共同住宅	47,470	90	1,280	1,830	5,850	9,960	12,200
1人	27,240	—	1,100	810	2,900	8,180	9,330
2人	10,050	30	80	550	980	910	1,690
3人	5,220	40	50	340	710	350	650
4人	3,840	20	50	110	930	310	420
5人	940	—	—	20	220	210	60
6人以上	170	—	—	—	100	—	50
その他	80	—	—	—	—	20	20
1人	20	—	—	—	—	20	—
2人	30	—	—	—	—	—	20
3人	20	—	—	—	—	—	—
4人	—	—	—	—	—	—	—
5人	—	—	—	—	—	—	—
6人以上	—	—	—	—	—	—	—

(20. 10. 1)

家 賃					1 か月当たり家賃(円)	
80,000~ 100,000円	100,000~ 150,000円	150,000~ 200,000円	200,000円 以上	不 詳	家賃50円 未満を含む	家賃50円 未満を含まない
7,550	8,590	620	120	1,480	68,243	68,427
2,920	1,360	110	60	790	59,214	59,214
2,530	3,280	170	20	190	79,774	80,008
1,340	2,230	130	—	160	80,786	81,866
660	1,370	150	20	310	76,742	77,117
100	310	60	20	40	80,037	80,037
—	20	—	—	—	51,382	51,382
350	490	210	20	410	92,220	93,326
100	50	—	—	40	73,179	73,179
30	100	50	20	40	98,779	98,779
170	220	40	—	160	89,566	92,867
40	110	90	—	120	100,877	100,877
—	20	30	—	40	121,353	121,353
—	—	—	—	—	—	—
100	460	20	—	—	81,923	83,643
80	70	—	—	—	69,163	69,163
—	120	—	—	—	70,214	70,214
—	160	20	—	—	94,024	101,256
30	120	—	—	—	93,599	93,599
—	—	—	—	—	—	—
—	—	—	—	—	—	—
7,100	7,610	380	100	1,070	66,962	67,094
2,750	1,240	110	60	750	58,955	58,955
2,500	3,060	100	—	150	79,010	79,258
1,170	1,840	80	—	—	78,967	79,563
590	1,150	60	20	180	73,268	73,684
100	300	30	20	—	77,285	77,285
—	20	—	—	—	51,382	51,382
—	20	20	—	—	94,880	94,880
—	—	—	—	—	50,000	50,000
—	—	20	—	—	120,659	120,659
—	20	—	—	—	100,000	100,000
—	—	—	—	—	—	—
—	—	—	—	—	—	—
—	—	—	—	—	—	—

(9) 住宅の所有の関係、別世帯となっている子の居住地別65歳以上の単身及び夫婦のみの普通世帯数

(20.10.1)

住宅の所有の関係	総数 1)	別世帯となっている子がいる							別世帯の子はいない
		総数	一緒に住んでいる	同じ建物又は同じ敷地内に住んでいる	徒歩5分程度の場所に住んでいる	片道15分未満の場所に住んでいる	片道1時間未満の場所に住んでいる	片道1時間以上の場所に住んでいる	
65歳以上の単身普通世帯総数 2)	7,760	3,600	210	360	230	520	1,320	970	1,750
持ち家	4,340	2,400	210	320	140	270	820	630	840
借家	3,420	1,210	-	40	90	250	500	340	910
65歳以上の夫婦普通世帯総数 2)	8,820	5,980	410	540	350	680	2,430	1,560	1,580
持ち家	6,610	4,650	280	520	260	540	1,930	1,120	1,190
借家	2,060	1,190	-	30	90	130	500	440	370
同居世帯	160	140	120	-	-	20	-	-	20
いずれか一方のみが65歳以上の夫婦 2)	1,440	930	80	30	40	150	430	200	370
持ち家	1,080	700	60	30	40	110	370	80	270
借家	340	210	-	-	-	40	60	120	100
同居世帯	10	10	10	-	-	-	-	-	-
夫婦とも65歳以上 2)	7,390	5,050	330	510	310	540	2,010	1,360	1,210
持ち家	5,530	3,950	220	480	220	430	1,560	1,040	920
借家	1,710	980	-	30	90	90	450	320	270
同居世帯	140	120	110	-	-	20	-	-	20
<再掲>									
高齢夫婦普通世帯総数 2)	8,480	5,800	410	540	350	660	2,340	1,500	1,460
持ち家	6,380	4,550	280	520	260	540	1,870	1,080	1,110
借家	1,940	1,110	-	30	90	110	470	420	330
同居世帯	160	140	120	-	-	20	-	-	20

注. 1) 別世帯となっている子の居住地「不詳」を含む。

2) 住宅の所有の関係「不詳」を含む。

9. 職員・選挙

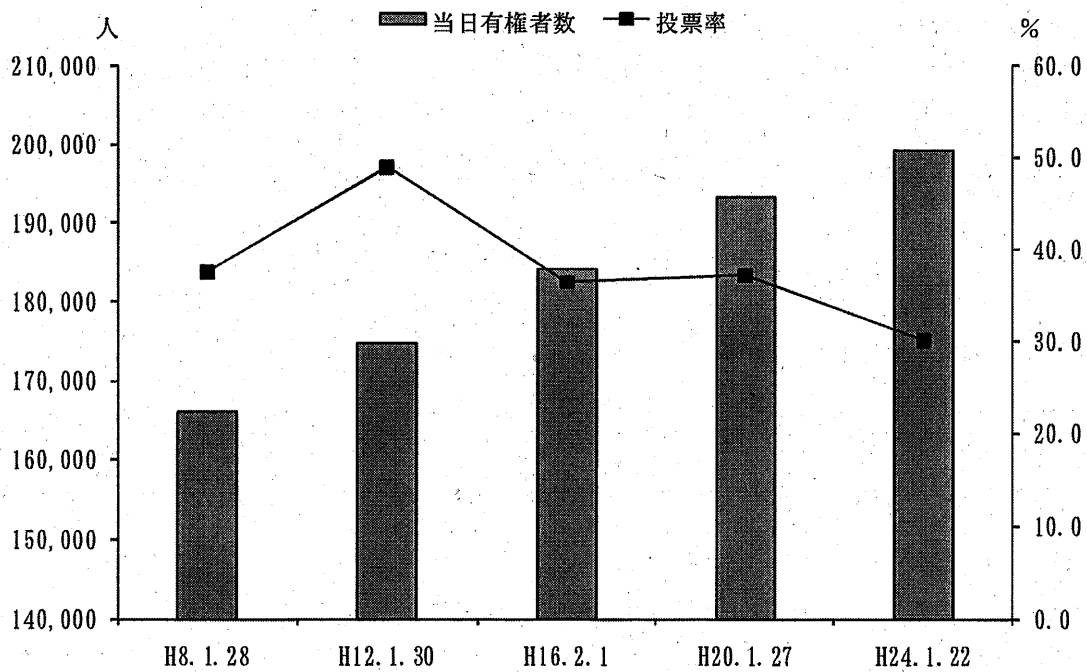

府中市長選挙投票率等の推移

職 員 数

(各年4.1)

年次	総数	市の事務部局	議会の事務部局	教育委員会の事務部局	選挙管理委員会の事務部局	農業委員会の事務部局	監査委員の事務部局
平成19	1,338	1,068 (22)	12	248	6	5	4
20	1,315	1,141 (20)	12	152	6	5	4
21	1,308	1,136 (-)	12	150	6	5	4
22	1,274	1,110 (-)	12	142	6	5	4
23	1,257	1,100 (-)	12	135	6	5	4

注. 1) 水道事業に従事する職員は市の事務部局に含まれる。()に再掲。

平成21年度から東京都に水道事業が移管された。

2) 農業委員会については、市の事務部局と兼務。

資料：政策総務部職員課

投 票 状 況

(1) 衆議院(小選挙区選出)議員選挙

執行年月日	当日有権者数			投票者数			投票率 (%)		
	総数	男	女	総数	男	女	平均	男	女
平成 8.10.20	169,783	88,481	81,302	93,626	47,484	46,142	55.14	53.67	56.75
12. 6.25	177,964	91,886	86,078	106,988	54,057	52,931	60.12	58.83	61.49
15.11. 9	187,019	96,438	90,581	116,460	58,503	57,957	62.27	60.66	63.98
17. 9.11	194,040	99,796	94,244	130,035	65,302	64,733	67.01	65.44	68.69
21. 8.30	199,958	101,834	98,124	135,462	68,497	66,965	67.75	67.26	68.25

資料：選挙管理委員会

(2) 衆議院(比例代表選出)議員選挙

執行年月日	当日有権者数			投票者数			投票率 (%)		
	総数	男	女	総数	男	女	平均	男	女
平成 8.10.20	169,783	88,481	81,302	93,588	47,489	46,099	55.12	53.67	56.70
12. 6.25	178,161	92,001	86,160	107,041	54,121	52,920	60.08	58.83	61.42
15.11. 9	187,261	96,570	90,691	116,440	58,500	57,940	62.18	60.58	63.89
17. 9.11	194,302	99,942	94,360	130,083	65,326	64,757	66.95	65.36	68.63
21. 8.30	199,958	101,834	98,124	135,421	68,472	66,949	67.72	67.24	68.23

資料：選挙管理委員会

(3) 参議院（東京都選出）議員選挙

執行年月日	当日有権者数			投票者数			投票率 (%)		
	総数	男	女	総数	男	女	平均	男	女
平成 10. 7. 12	173,770	90,153	83,617	101,106	50,852	50,254	58.18	56.41	60.10
13. 7. 29	180,351	92,959	87,392	98,107	49,318	48,789	54.40	53.05	55.83
16. 7. 11	188,057	96,446	91,611	107,442	54,326	53,116	57.13	56.33	57.98
19. 7. 29	196,440	100,356	96,084	115,726	58,405	57,321	58.91	58.20	59.66
22. 7. 11	200,440	101,859	98,581	119,992	60,614	59,378	59.86	59.51	60.23

資料：選挙管理委員会

(4) 参議院（比例代表選出）議員選挙

執行年月日	当日有権者数			投票者数			投票率 (%)		
	総数	男	女	総数	男	女	平均	男	女
平成 10. 7. 12	173,770	90,153	83,617	101,065	50,829	50,236	58.16	56.38	60.08
13. 7. 29	180,592	93,094	87,498	98,159	49,358	48,801	54.35	53.02	55.77
16. 7. 11	188,323	96,592	91,731	107,485	54,348	53,137	57.07	56.27	57.93
19. 7. 29	196,440	100,356	96,084	115,689	58,388	57,301	58.89	58.18	59.64
22. 7. 11	200,440	101,859	98,581	119,946	60,583	59,363	59.84	59.48	60.22

資料：選挙管理委員会

(5) 最高裁判所裁判官国民審査

執行年月日	当日有権者数			投票者数			投票率 (%)		
	総数	男	女	総数	男	女	平均	男	女
平成 8. 10. 20	169,783	88,481	81,302	90,947	46,132	44,815	53.57	52.14	55.12
12. 6. 25	177,964	91,886	86,078	104,539	52,818	51,721	58.74	57.48	60.09
15. 11. 9	187,019	96,438	90,581	114,258	57,472	56,786	61.09	59.59	62.69
17. 9. 11	194,040	99,796	94,244	126,704	63,679	63,025	65.30	63.81	66.87
21. 8. 30	199,587	101,618	97,969	131,766	66,620	65,146	66.02	65.56	66.50

資料：選挙管理委員会

(6) 東京都知事選挙

執行年月日	当日有権者数			投票者数			投票率 (%)		
	総数	男	女	総数	男	女	平均	男	女
平成 7. 4. 9	164,707	85,903	78,804	87,286	43,513	43,773	52.99	50.65	55.55
11. 4. 11	173,065	89,357	83,708	103,558	51,560	51,998	59.84	57.70	62.12
15. 4. 13	183,040	93,999	89,041	88,004	42,704	45,300	48.08	45.43	50.88
19. 4. 8	192,860	98,260	94,600	107,941	53,257	54,684	55.97	54.20	57.81
23. 4. 10	199,416	101,255	98,161	116,175	56,919	59,256	58.26	56.21	60.37

資料：選挙管理委員会

(7) 東京都議会議員選挙

執行年月日	当日有権者数			投票者数			投票率 (%)		
	総数	男	女	総数	男	女	平均	男	女
平成 5. 6. 27	160,465	83,765	76,700	71,690	35,871	35,819	44.68	42.82	46.70
9. 7. 6	169,342	87,761	81,581	60,544	30,359	30,185	35.75	34.59	37.00
13. 6. 24	177,328	91,060	86,268	82,011	40,463	41,548	46.25	44.44	48.16
17. 7. 3	189,154	96,610	92,544	75,004	37,411	37,593	39.65	38.72	40.62
21. 7. 12	197,373	100,239	97,134	107,189	54,055	53,134	54.31	53.93	54.70

資料：選挙管理委員会

(8) 府中市長選挙

執行年月日	当日有権者数			投票者数			投票率 (%)		
	総数	男	女	総数	男	女	平均	男	女
平成 8. 1. 28	166,058	86,615	79,443	62,423	29,939	32,484	37.59	34.57	40.89
12. 1. 30	174,795	90,223	84,572	85,510	40,941	44,569	48.92	45.38	52.70
16. 2. 1	184,133	94,447	89,686	67,086	32,468	34,618	36.43	34.38	38.60
20. 1. 27	193,324	98,276	95,048	71,847	35,152	36,695	37.16	35.77	38.61
24. 1. 22	199,194	100,834	98,360	59,932	29,586	30,346	30.09	29.34	30.85

資料：選挙管理委員会

(9) 府中市議会議員選挙

執行年月日	当日有権者数			投票者数			投票率 (%)		
	総数	男	女	総数	男	女	平均	男	女
平成 7. 4. 23	161,646	84,089	77,557	78,666	38,034	40,632	48.67	45.23	52.39
11. 4. 25	172,908	89,384	83,524	87,863	42,506	45,357	50.81	47.55	54.30
15. 4. 27	180,931	92,720	88,211	84,591	40,467	44,124	46.75	43.64	50.02
19. 4. 22	189,925	96,479	93,446	89,192	43,016	46,176	46.96	44.59	49.41
23. 4. 24	196,756	99,509	97,247	86,945	42,305	44,640	44.19	42.51	45.90

資料：選挙管理委員会

選挙人名簿登録者数

(各年9.2)

年次	総数	男	女
平成 19	196,781	100,720	96,061
20	198,074	101,155	96,919
21	200,602	102,289	98,313
22	202,043	102,872	99,171
23	202,666	103,012	99,654

資料：選挙管理委員会

農業委員会委員選挙人名簿登録者数

(各年1.1)

年次	総数	男	女	世帯
平成 20	835	484	351	383
21	792	461	331	373
22	774	445	329	366
23	772	445	327	360
24	759	426	333	340

資料：選挙管理委員会

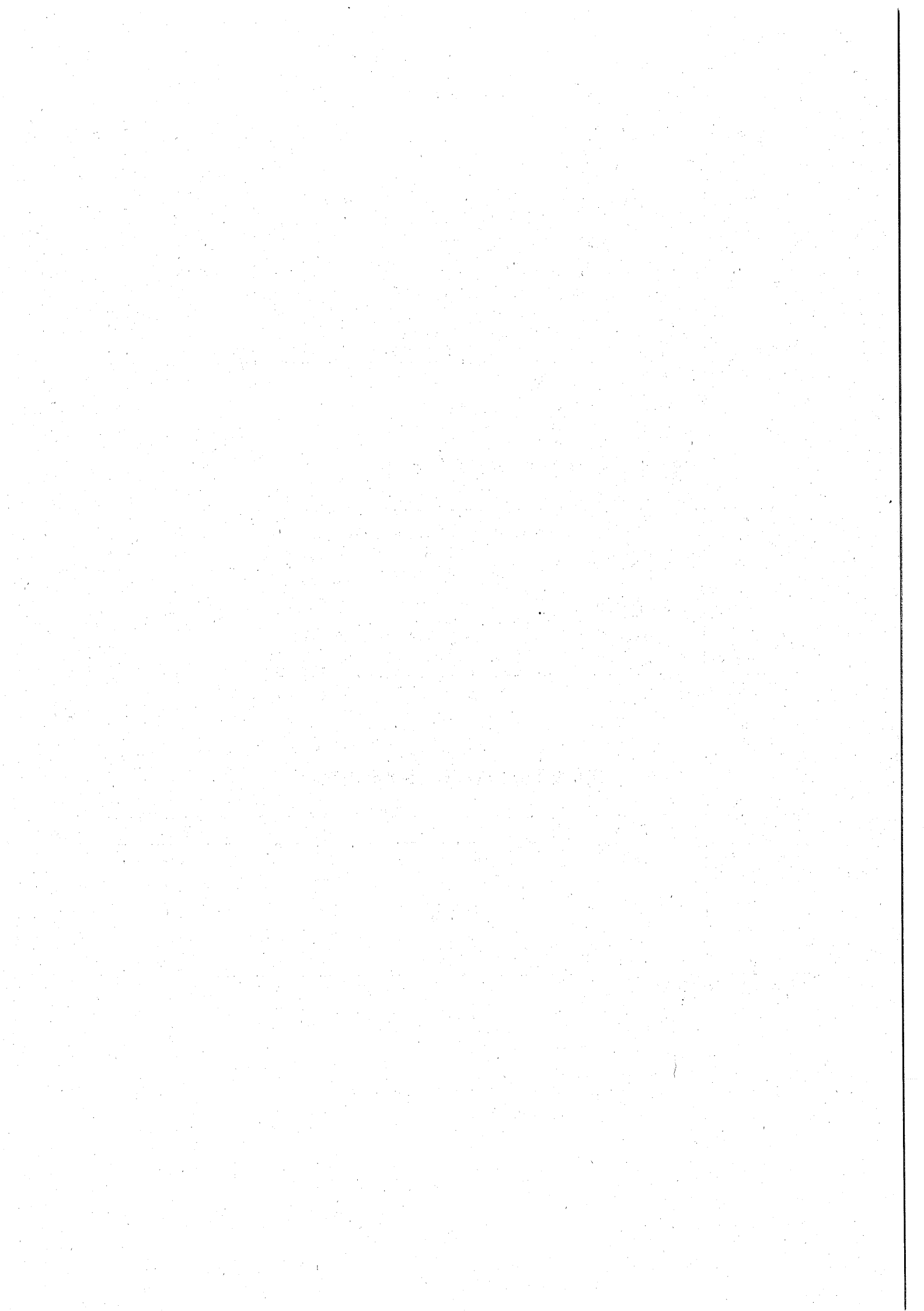

10. ガス・上下水道

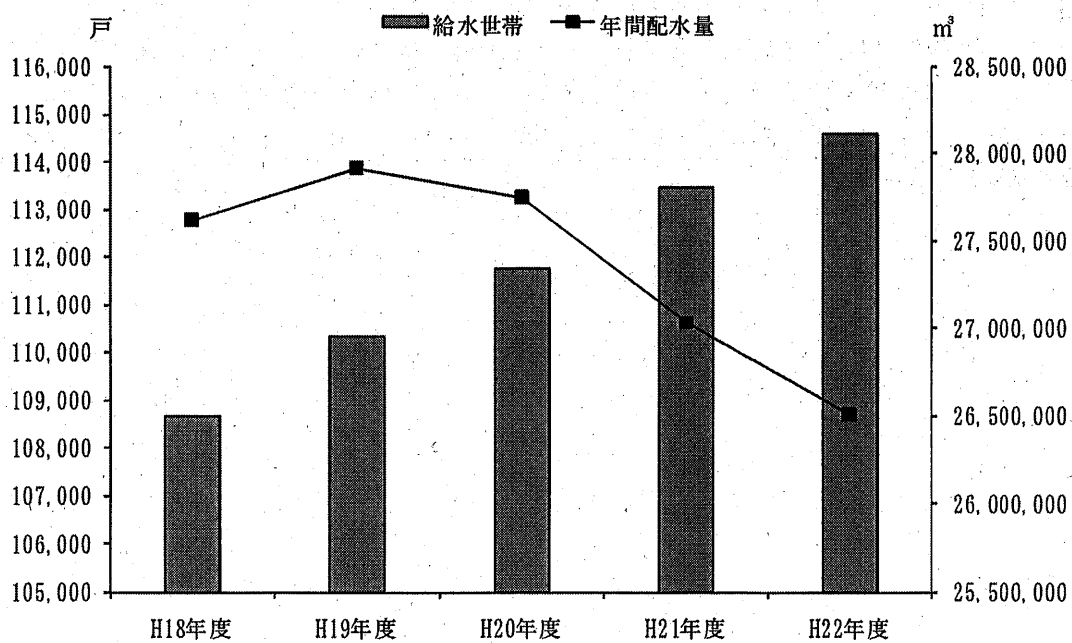

上水道の給水世帯及び年間配水量の推移

上 水 道 の 配 水 状 況

年 度 末	給水世帯	給水人口	普 及 率	年 間 配 水 量 (m ³)		
				総配水量	地 区 水	都 受 水
	戸	人	%			
平成18	108,655	246,752	100.0	27,621,300	11,236,800	16,384,500
19	110,322	249,177	100.0	27,918,500	11,445,900	16,472,600
20	111,731	251,246	100.0	27,751,500	12,062,300	15,689,200
21	113,454	254,141	100.0	27,033,300	10,900,000	16,133,300
22	114,575	255,094	100.0	26,512,400	9,137,000	17,375,400

注. 上表の水量は、市内の浄水所が受水もしくは配水している水量である。

資料：東京都水道局多摩水道改革推進本部

公 共 下 水 道 普 及 状 況

年 度 末	認 可 区 域 A		処 理 区 域 B		水 洗 便 所 使 用 状 況 C				未 水 洗			
	世 帯	人 口	世 帯	人 口	世 帯	人 口	普 及 率 (%)				世 帯 (A-C)	人 口 (A-C)
							C/A		C/B			
							世 帯	人 口	世 帯	人 口		
平成18	112,393	242,607	112,393	242,607	112,316	242,461	99.9	99.9	99.9	99.9	77	146
19	114,194	245,032	114,194	245,032	114,123	244,897	99.9	99.9	99.9	99.9	71	135
20	115,696	247,101	115,696	247,101	115,632	246,978	99.9	99.9	99.9	99.9	64	123
21	117,428	249,996	117,428	249,996	117,367	249,876	99.9	99.9	99.9	99.9	61	120
22	117,817	251,037	117,817	251,037	117,767	250,942	99.9	99.9	99.9	99.9	50	95

資料：都市整備部下水道課

都市ガス用途別件数、消費量

(単位：1,000m³) (各年度3.31)

年 度	区 分	総 数	用途別				
			家庭用	商業用	工業用	医療用	公 用
平成18	件 数	96,616	92,963	2,788	126	242	497
	消費量	82,379	34,841	20,554	15,158	3,837	7,989
19	件 数	98,672	94,995	2,806	134	246	491
	消費量	81,336	35,634	21,294	12,558	4,069	7,781
20	件 数	100,755	97,000	2,854	136	260	505
	消費量	76,702	35,201	19,070	11,953	3,669	6,809
21	件 数	102,291	98,460	2,905	142	269	515
	消費量	74,890	35,151	16,296	11,425	4,740	7,277
22	件 数	104,118	100,414	2,842	126	279	457
	消費量	80,583	36,873	14,275	13,721	7,268	8,446

- 注. 1) 件数は、毎月末の調定件数の累計。
 2) 1m³は11,000kcal。
 3) 四捨五入のため、消費量の内訳の合計は必ずしも総数とは一致しない。
 資料：東京ガス(株)多摩支店

都市ガスパイプ延長及び販売量

年 次	導 管 (m)			メーター 個 数	販 売 量 (1,000m ³)
	総 数	本 管	支 管		
平成18	587,200	232,930	354,270	96,616	82,379
19	592,179	234,354	357,825	98,672	81,336
20	599,388	237,839	361,549	100,755	76,702
21	605,810	240,427	365,383	102,291	74,890
22	616,139	243,959	372,180	104,118	80,583

- 注. 1) 件数は翌年3月末現在の数字。
 2) 1m³は11,000kcal。
 資料：東京ガス(株)多摩支店

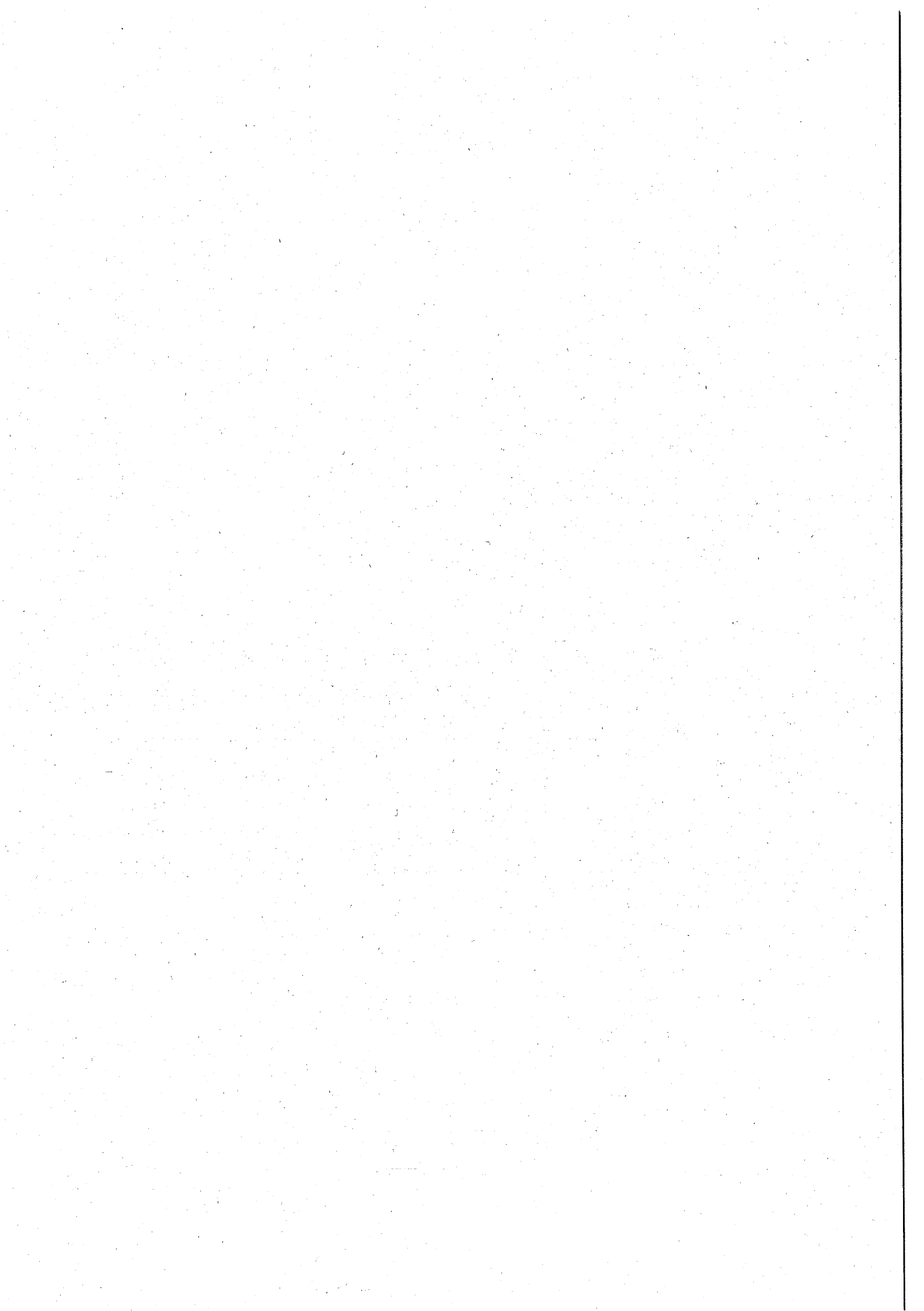

11. 運輸・通信

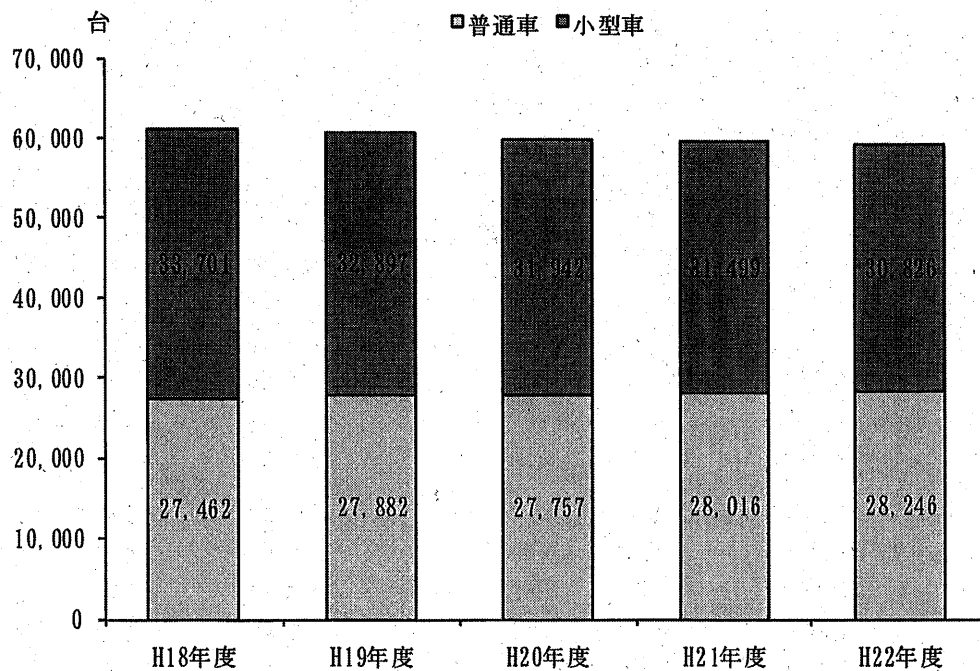

登録自動車台数（乗用車）の推移（各年3月31日）

道 路 交

(調査地点寿町3-4新甲州街道・府中街道交差点)

年月日	方向 車種	八王子 → 新宿				八王子 → 国分		
		総数	大型	普通	二輪	総数	大型	普通
平成16. 8. 1 (日)		11,975	536	10,588	851	1,197	75	1,053
17. 8. 7 (日)		11,799	475	10,610	714	1,110	56	1,005
18. 8. 6 (日)		11,332	490	10,057	785	997	57	883
20. 8. 3 (日)		9,954	482	8,738	734	806	46	714
22. 8. 8 (日)		10,642	419	9,479	744	740	33	643
16. 8. 2 (月)		12,826	2,336	9,738	752	1,087	246	797
17. 8. 8 (月)		13,393	1,740	11,077	576	925	208	689
18. 8. 7 (月)		13,042	1,866	10,589	587	942	183	731
20. 8. 4 (月)		10,719	1,614	8,561	544	742	177	540
22. 8. 9 (月)		11,347	1,349	9,548	450	714	115	577
年月日	方向 車種	新宿 → 競馬場				新宿 → 国分		
		総数	大型	普通	二輪	総数	大型	普通
平成16. 8. 1 (日)		1,202	39	1,104	59	1,173	241	885
17. 8. 7 (日)		1,119	46	1,000	73	1,238	190	999
18. 8. 6 (日)		1,097	50	985	62	1,303	224	1,029
20. 8. 3 (日)		967	24	878	65	1,060	198	816
22. 8. 8 (日)		927	28	835	64	1,217	210	951
15. 8. 4 (月)		1,115	171	885	59	1,173	367	770
16. 8. 2 (月)		1,122	133	934	55	1,201	368	789
17. 8. 8 (月)		1,074	112	922	40	1,109	312	776
18. 8. 7 (月)		955	80	850	25	1,230	274	916
20. 8. 4 (月)		913	70	799	44	1,253	310	907
22. 8. 9 (月)		865	69	765	31	1,264	291	945
年月日	方向 車種	競馬場 → 新宿				国分寺 → 競馬		
		総数	大型	普通	二輪	総数	大型	普通
平成16. 8. 1 (日)		1,819	108	1,553	158	3,394	176	2,915
17. 8. 7 (日)		1,975	93	1,751	131	3,407	129	3,026
18. 8. 6 (日)		1,881	109	1,647	125	3,208	101	2,806
20. 8. 3 (日)		1,489	80	1,267	142	2,896	104	2,539
22. 8. 8 (日)		1,446	74	1,256	116	2,878	101	2,516
15. 8. 4 (月)		1,847	210	1,474	163	3,420	625	2,509
16. 8. 2 (月)		1,926	267	1,508	151	3,514	613	2,561
17. 8. 8 (月)		1,899	221	1,558	120	3,759	498	3,020
18. 8. 7 (月)		1,928	185	1,616	127	3,830	501	3,047
20. 8. 4 (月)		1,610	167	1,287	156	3,197	445	2,493
22. 8. 9 (月)		1,432	130	1,197	105	3,097	325	2,567

注. 1) 7時~19時の計測値である。

2) 19年度以降は隔年実施。

資料：環境安全部地域安全対策課

通 量

(単位：台)

寺	八王子 → 競馬場				新宿 → 八王子			
	二輪	総数	大型	普通	二輪	総数	大型	普通
69	1,078	42	972	64	11,157	557	9,821	779
49	1,122	36	1,027	59	13,392	554	12,130	708
57	1,178	52	1,067	59	13,293	512	12,079	702
46	1,004	49	881	74	9,651	532	8,332	787
64	1,104	34	994	76	10,313	503	9,155	655
44	1,140	227	852	61	11,653	2,111	8,868	674
28	1,192	278	877	37	12,561	1,666	10,352	543
28	1,275	303	939	33	11,552	1,588	9,459	505
25	1,169	251	874	44	10,577	1,564	8,474	539
22	1,244	247	960	37	10,383	1,338	8,647	398
寺	競馬場 → 国分寺				競馬場 → 八王子			
二輪	総数	大型	普通	二輪	総数	大型	普通	二輪
47	3,809	166	3,292	351	1,077	29	975	73
49	3,714	136	3,262	316	1,074	22	991	61
50	3,716	116	3,290	310	1,021	38	923	60
46	3,099	117	2,722	260	957	33	855	69
56	3,234	109	2,843	282	1,036	35	939	62
36	3,708	526	2,895	287	863	140	658	65
44	4,139	752	3,032	355	1,018	185	770	63
21	4,171	578	3,322	271	892	165	695	32
40	4,428	585	3,562	281	916	112	778	26
36	3,535	480	2,805	250	915	144	735	36
28	3,368	396	2,750	222	858	89	748	21
場	国分寺 → 新宿				国分寺 → 八王子			
二輪	総数	大型	普通	二輪	総数	大型	普通	二輪
303	1,018	50	909	59	1,708	81	1,551	76
252	941	45	849	47	1,492	69	1,378	45
301	1,065	57	967	41	1,356	74	1,213	69
253	928	61	833	34	1,208	66	1,074	68
261	972	36	883	53	1,121	44	1,023	54
286	1,001	195	767	39	1,728	375	1,254	99
340	921	159	722	40	1,624	352	1,188	84
241	854	130	691	33	1,504	272	1,156	76
282	968	108	819	41	1,580	281	1,251	48
259	833	111	693	29	1,223	225	951	47
205	769	64	685	20	1,122	158	916	48

駅 別 自 転 車

駅 名	平成 21 年 (10月調査)				平成 22 年	
	自転車駐車場 収容台数	総利用 台数	駐車場 利用台数	放置台数	自転車駐車場 収容台数	総利用 台数
総 数	20,796	14,662	13,775	887	21,320	16,677
京王線	16,635	11,194	10,421	773	16,277	12,241
武蔵野台	1,168	1,069	1,026	43	1,135	1,056
多磨霊園	1,602	797	772	25	1,602	1,375
東府中	1,884	1,113	1,016	97	1,884	1,103
府中	5,085	4,296	3,747	549	5,085	4,247
分倍河原	4,195	2,579	2,553	26	3,870	2,553
中河原	2,701	1,340	1,307	33	2,701	1,907
府中競馬場正門前	—	—	—	—	—	—
西武(多摩川)線	1,478	1,364	1,274	90	1,478	1,524
多磨	533	326	322	4	533	379
白糸台	530	575	574	1	530	646
競艇場前	155	232	147	85	155	220
是政	260	231	231	—	260	279
南武線	2,135	1,219	1,216	3	2,135	1,710
府中本町	1,253	921	918	3	1,253	1,043
西府	882	298	298	—	882	667
武蔵野線						
北府中	1,430	1,183	1,162	21	1,430	1,202

注. () 内はバイク台数を抜出した数。

資料：環境安全部地域安全対策課

登 録 自 動 車

年 度	総 数	乗 用 車			貨 物	
		総 数	普 通 車	小 型 車	総 数	普 通 車
平成 18	70,922	61,163	27,462	33,701	7,515	2,203
19	70,371	60,779	27,882	32,897	7,473	2,237
20	68,872	59,699	27,757	31,942	7,179	2,160
21	68,492	59,515	28,016	31,499	6,897	2,064
22	67,931	59,072	28,246	30,826	6,754	2,031

注. 外国軍人軍属の私有車を含む。小型二輪車とは総排気量が250ccをこえるオートバイなど。

資料：多摩自動車検査登録事務所

利 用 状 況

(10月調査)		平成 23 年 (10月調査)					
駐 車 場 利用台数	放置台数	自転車駐車場 収容台数	総利用 台 数	駐 車 場 利用台数	放置台数		
16,272	405	21,292 (744)	15,812 (557)	15,561 (527)	251 (30)		
12,008	233	16,249 (602)	11,393 (385)	11,270 (361)	123 (24)		
1,033	23	1,135 (39)	1,168 (20)	1,153 (20)	15 (-)		
1,364	11	1,602 (63)	943 (22)	935 (20)	8 (2)		
1,050	53	1,884 (10)	1,178 (39)	1,136 (27)	42 (12)		
4,128	119	5,057 (242)	3,734 (169)	3,701 (164)	33 (5)		
2,541	12	3,870 (122)	2,726 (72)	2,719 (68)	7 (4)		
1,892	15	2,701 (126)	1,644 (63)	1,626 (62)	18 (1)		
-	-	- (-)	- (-)	- (-)	- (-)		
1,425	99	1,478 (45)	1,413 (35)	1,331 (34)	82 (1)		
371	8	533 (45)	355 (10)	347 (9)	8 (1)		
645	1	530 (-)	595 (24)	595 (24)	0 (-)		
130	90	155 (-)	211 (1)	142 (1)	69 (-)		
279	-	260 (-)	252 (-)	247 (-)	5 (-)		
1,659	51	2,135 (77)	1,960 (118)	1,955 (116)	5 (2)		
992	51	1,253 (58)	1,316 (89)	1,313 (87)	3 (2)		
667	-	882 (19)	644 (29)	642 (29)	2 (-)		
1,180	22	1,430 (20)	1,046 (19)	1,005 (16)	41 (3)		

車 台 数

(各年度3.31)

自 動 車		乗 合 自 動 車	特 種 用 途 車	大 型 特 殊 車	小 型 二 輪 車
小 型 車	被けん引車				
5,283	29	248	1,784	212	3,212
5,211	25	260	1,647	212	3,252
4,998	21	257	1,523	214	3,381
4,813	20	270	1,596	214	3,336
4,706	17	270	1,623	212	3,327

軽 自 動 車 及 び 二 輪

年次	総数	原 動 機 付 自 転 車					総数
		総数	第一種	第二種(乙)	第二種(甲)	ミニカー	
平成19	34,523	14,100	11,120	956	1,955	69	16,869
20	34,903	13,862	10,777	943	2,038	104	17,462
21	35,161	13,575	10,368	928	2,159	120	17,863
22	35,040	13,380	10,093	865	2,295	127	17,991
23	35,051	13,126	9,714	809	2,478	125	18,256

- 注. 1) 第一種とは、総排気量が0.05リットル以下または定格出力が0.6キロワット以下のもの。
 2) 第二種(乙)とは、総排気量が0.05リットルをこえ、0.09リットル以下のものまたは定格
 3) 第二種(甲)とは、総排気量が0.09リットルをこえるものまたは定格出力が0.8キロワット

資料：税務管財部市民税課

郵 便 物 取 扱 状

年 度	通 常 郵 便 物							
	総 数		普 通		普 通 速 達		書 留	
	引 受	配 達	引 受	配 達	引 受	配 達	引 受	配 達
平成18	69,049	136,516	67,798	133,809	399	798	852	1,909
19	29,243	120,959	48,017	117,895	305	976	921	2,088
20	58,445	119,510	57,532	117,079	254	758	659	1,673
21	52,051	134,039	51,012	131,374	181	777	858	1,888
22	47,372	111,658	46,515	109,069	185	812	672	1,777

- 注. 1) 通常郵便物の書留は配達記録を含む。
 2) ゆうパックの普通速達はEXPACK500を含む。

資料：郵便事業(株)武蔵府中支店

郵 便 事 業 支 店 数 及 び 郵 便 局 数

年度末	郵 便 局				郵 便 差 出 箱	私 書 箱 設 備 数	切 手 ・ 印 紙 販 売 所
	総 数	普 通 局	特 定 局	簡 易 郵 便 局			
平成18	24	2	22	—	164	70	161

年度末	総 数	郵 便 事 業 (株) 支 店 数		郵 便 差 出 箱	私 書 箱 設 備 数	切 手 ・ 印 紙 販 売 所
		支 店 数	郵 便 局 数			
平成19	25	2	23	164	70	161
20	25	2	23	164	70	148
21	25	2	23	164	70	150
22	25	2	23	164	70	147

注. 郵政民営化に伴い平成19年10月に郵便局(株)及び郵便事業(株)が設立された。

資料：郵便事業(株)武蔵府中支店

の 小 型 自 動 車 台 数

(各年4.1)

軽 自 動 車				小 型 特 殊 自 動 車			二輪の 小型 自動車
軽二輪	軽三輪	軽四輪		総数	農耕用	その他	
		貨物車	乗用車				
3,646	—	6,003	7,220	340	233	107	3,214
3,651	—	6,026	7,785	342	235	107	3,237
3,658	—	5,927	8,278	345	236	109	3,378
3,577	—	5,846	8,568	335	235	100	3,334
3,503	—	5,815	8,938	330	236	94	3,339

出力が0.6キロワットをこえ、0.8キロワット以下のものをこえるもの。

況 (1 日 平 均)

小 包 郵 便 物									
総 数		普 通		普 通 速 達		書 留		書 留 速 達	
引 受	配 達	引 受	配 達	引 受	配 達	引 受	配 達	引 受	配 達
343	1,245	321	1,176	2	16	19	52	1	1
318	1,390	311	1,368	—	12	7	10	—	—
371	1,375	241	1,210	100	155	25	8	5	2
238	1,359	224	1,316	—	—	14	43	—	—
400	1,913	376	1,827	13	20	10	65	1	1

市内私鉄の駅

年度及び駅			乗車人員			降車人員			一日平均	
			総数	定期	普通	総数	定期	普通	乗車人員	降車人員
			千人	千人	千人	千人	千人	千人	人	人
西 武 多 摩 川 線	多 磨	平成18	2,226	1,297	929	2,062	1,297	765	6,099	5,649
		19	2,217	1,258	959	2,130	1,258	872	6,056	5,819
		20	2,309	1,294	1,015	2,245	1,294	951	6,325	6,150
		21	2,367	1,349	1,018	2,316	1,349	967	6,486	6,344
		22	2,346	1,352	944	2,353	1,353	1,000	6,427	6,447
	白 糸 台	平成18	855	487	368	937	487	450	2,342	2,567
		19	857	485	372	914	485	429	2,342	2,497
		20	908	507	401	962	507	455	2,487	2,635
		21	961	547	414	999	547	452	2,632	2,739
		22	952	540	412	971	540	431	2,608	2,660
競 艇 場 前	平成18	511	169	342	511	169	342	1,400	1,400	
	19	511	170	341	477	170	307	1,396	1,303	
	20	524	186	338	485	186	299	1,437	1,330	
	21	515	192	323	482	192	290	1,413	1,321	
	22	509	197	312	458	198	260	1,395	1,255	
是 政	平成18	1,411	1,047	364	1,474	1,047	427	3,866	4,038	
	19	1,384	1,016	368	1,415	1,016	399	3,781	3,866	
	20	1,377	1,026	351	1,397	1,026	371	3,772	3,827	
	21	1,387	1,037	350	1,400	1,036	364	3,798	3,836	
	22	1,356	1,012	344	1,349	1,012	337	3,715	3,696	
京 王 線	武 蔵 野 台	平成18	4,456	2,959	1,497	4,480	2,959	1,521	12,321	12,386
		19	4,634	3,050	1,584	4,640	3,050	1,590	12,801	12,817
		20	4,629	3,037	1,592	4,641	3,037	1,604	12,797	12,830
		21	4,548	2,989	1,559	4,549	2,989	1,560	12,575	12,578
		22	4,489	2,956	1,533	4,488	2,956	1,532	12,411	12,410
	多 磨 霊 園	平成18	2,114	878	1,236	1,933	878	1,055	5,827	5,331
		19	2,175	918	1,257	1,993	918	1,075	5,986	5,488
		20	2,166	933	1,233	2,010	933	1,077	5,969	5,543
		21	2,179	960	1,219	2,046	960	1,086	6,008	5,642
		22	2,169	977	1,192	2,050	977	1,073	5,979	5,654

別 乗 降 車 人 員

年 度 及 び 駅			乗 車 人 員			降 車 人 員			一 日 平 均	
			総 数	定 期	普 通	総 数	定 期	普 通	乗車人員	降車人員
			千人	千人	千人	千人	千人	千人	人	人
京	東 府 中	平成18	3,511	1,498	2,013	3,386	1,498	1,888	9,676	9,333
		19	3,629	1,535	2,094	3,508	1,535	1,973	9,987	9,656
		20	3,643	1,579	2,064	3,556	1,579	1,977	10,040	9,801
		21	3,647	1,579	2,068	3,562	1,579	1,983	10,051	9,819
		22	3,567	1,660	1,907	3,514	1,660	1,854	9,836	9,691
	府 中 競 馬 正 門 前	平成18	654	50	604	583	50	533	1,795	1,601
		19	709	47	662	614	47	567	1,939	1,680
		20	672	45	627	596	45	551	1,844	1,635
		21	641	45	596	591	45	546	1,758	1,621
		22	595	44	551	558	44	514	1,632	1,531
王	府 中	平成18	15,840	7,756	8,084	15,573	7,756	7,817	43,693	42,961
		19	16,236	7,844	8,392	16,117	7,844	8,273	44,719	44,394
		20	16,291	7,834	8,457	16,216	7,834	8,382	44,933	44,727
		21	15,917	7,623	8,294	15,859	7,623	8,236	43,899	43,740
		22	15,614	7,490	8,124	15,566	7,490	8,076	43,062	42,931
	分 倍 河 原	平成18	14,078	9,118	4,960	14,491	9,118	5,373	38,915	40,048
		19	14,988	9,583	5,405	15,364	9,583	5,781	41,387	42,416
		20	15,463	9,876	5,587	15,773	9,876	5,897	42,740	43,589
		21	15,472	9,927	5,545	15,737	9,927	5,810	42,767	43,495
		22	15,425	9,965	5,460	15,644	9,965	5,679	42,638	43,238
線	中 河 原	平成18	4,672	2,577	2,095	4,799	2,577	2,222	12,896	13,245
		19	4,764	2,615	2,149	4,794	2,615	2,179	13,135	13,217
		20	4,760	2,632	2,128	4,768	2,632	2,136	13,140	13,163
		21	4,601	2,545	2,056	4,600	2,545	2,055	12,702	12,699
		22	4,524	2,497	2,027	4,514	2,497	2,017	12,489	12,463

注. 西武(多摩川)線の一日平均乗車人員の数値は、総数を年間日数で除し、小数点以下は四捨五入。

ただし、平成19年度はうるう年にあたるため366日/年。

単位以下を四捨五入で計算しているため、「総数」と各項目の数値が一致しないことがある。

資料：西武鉄道(株)、京王電鉄(株)

市内 J R 線の駅別乗車人員

(単位：人)

年度及び駅		乗車人員			1日平均乗客人数	
		総数	定期	普通		
南 武 線	府 中 本 町	平成18	6,218,477	2,620,778	3,597,699	17,037
		19	6,388,395	2,674,321	3,714,074	17,454
		20	6,403,207	2,711,179	3,692,028	17,543
		21	6,316,020	2,732,280	3,583,740	17,304
		22	6,090,552	2,719,319	3,371,233	16,686
	分 倍 河 原	平成18	13,424,490	9,301,320	4,123,170	36,779
		19	14,403,168	9,787,136	4,616,032	39,352
		20	14,737,881	9,979,990	4,757,891	40,377
		21	13,738,905	9,160,414	4,578,491	37,640
		22	13,775,089	9,228,954	4,546,135	37,739
武 蔵 野 線	北 府 中	平成18	4,309,333	3,338,974	970,359	11,806
		19	4,674,387	3,602,255	1,072,132	12,771
		20	4,804,298	3,699,167	1,105,131	13,162
		21	4,776,521	3,721,015	1,055,506	13,086
		22	4,967,957	3,897,979	1,069,978	13,610

注. 1日平均乗客人数の数値は、総数を年間日数で除し、小数点以下は切り捨て（平成18年度までは四捨五入）。

ただし、平成19年度はうるう年にあたるため366日/年。

資料：JR東日本八王子支社

12. 治安・消防

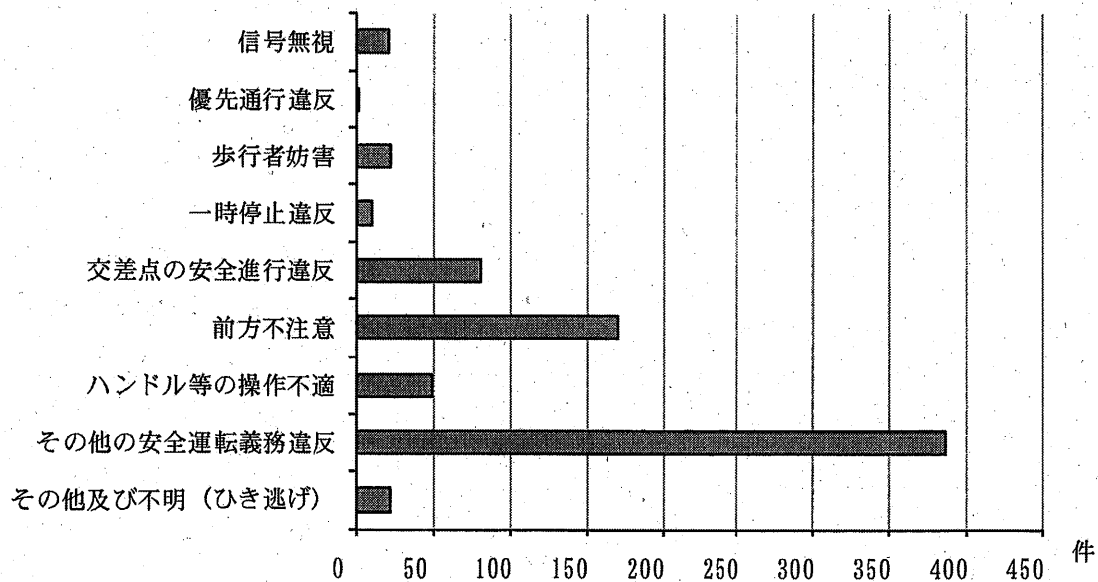

車両側の事故原因による人身事故件数（平成 23 年）

刑 法 犯 の 罪 種

年次・月	総 数	凶 悪 犯					粗 暴 犯				侵 入			
		計	殺	強	放	強	計	う	う	う	う	計	事 務 所 荒 し	空 き 巢
			人	盗	火	姦		ち 暴 行	ち 傷 害	ち 脅 迫	ち 恐 喝			
平成19	3,127	15	3	8	2	2	83	34	35	4	10	172	16	98
20	2,939	14	5	3	3	3	88	42	37	4	5	187	23	86
21	2,798	11	1	5	1	4	95	47	38	3	7	135	13	60
22	2,893	14	1	6	4	3	75	33	31	7	4	123	15	60
23	2,721	9	2	5	—	2	81	32	34	9	6	139	36	50
1月	218	—	—	—	—	—	6	2	2	2	—	8	2	4
2	155	—	—	—	—	—	5	1	2	2	—	7	1	1
3	221	—	—	—	—	—	8	3	3	1	1	14	7	2
4	190	1	—	—	—	1	8	3	4	—	1	10	2	4
5	248	—	—	—	—	—	4	2	1	1	—	9	2	4
6	226	2	—	2	—	—	8	5	2	—	1	12	4	4
7	214	2	1	1	—	—	6	5	—	1	—	8	4	1
8	276	1	1	—	—	—	9	4	3	1	1	7	4	1
9	185	—	—	—	—	—	6	2	4	—	—	19	1	10
10	291	1	—	1	—	—	7	2	3	—	2	21	4	7
11	257	1	—	—	—	1	6	2	4	—	—	14	2	8
12	240	1	—	1	—	—	8	1	6	1	—	10	3	4

注. 本数値は、府中警察署の認知件数を示す。

資料：警視庁文書課

行 為 別 不 良 行

年 次	総 数	刃物等 所持	粗 行	暴 為	金 品 不正 要求	家 出	無 断 外 泊	怠 学	金 品 持 出	性 的 いた ら ず	深 夜 はい
平成19	718	3	7	—	1	24	3	—	—	—	537
20	729	1	1	—	2	4	2	—	—	—	480
21	494	1	—	—	—	6	1	—	—	—	346
22	438	—	3	—	1	4	—	—	—	—	312
23	694	—	7	—	1	1	4	—	—	—	523

注. 平成23年の数値については、平成24年1月現在の暫定値である。

資料：警視庁文書課

別 発 生 認 知 件 数

窃 盗			非 侵 入 窃 盗							知能犯		風俗犯		その他	
忍 込 み	居 空 き	そ の 他	計	オ ー ト バ イ 盗	自 転 車 盗	車 上 ね ら い	す り	万 引 き	そ の 他	計	う ち 詐 欺	計	う ち わ い せ つ	計	占 有 離 脱 物 横 領 うち
21	7	50	2,012	82	976	146	20	206	582	148	129	15	15	475	150
17	5	40	1,962	74	971	177	16	202	522	97	87	21	21	477	148
16	1	31	2,108	87	1,053	145	13	289	521	103	84	31	31	439	134
7	3	43	1,971	146	975	132	15	262	441	86	73	15	15	420	107
1	1	—	172	11	84	15	—	26	36	5	3	—	—	27	8
3	—	2	111	8	51	15	1	11	25	14	11	—	—	18	4
—	—	5	155	7	90	7	—	17	34	4	4	4	4	36	11
—	1	3	134	5	68	5	1	27	28	8	8	—	—	29	11
—	—	3	194	12	119	5	3	23	32	4	4	1	1	36	11
—	—	4	151	19	68	12	—	28	24	13	13	4	4	36	7
1	—	2	149	28	51	13	—	20	37	6	5	2	2	41	10
1	—	1	225	6	143	9	2	16	49	1	1	1	1	32	7
—	1	7	117	15	33	4	2	24	39	1	1	1	1	41	7
—	—	10	192	14	73	17	2	26	60	10	8	1	1	59	25
1	—	3	195	10	102	24	2	17	40	5	3	1	1	35	3
—	—	3	176	11	93	6	2	27	37	15	12	—	—	30	3

為 少 年 の 補 導 数

(単位：人)

不健全 性的 行 為	飲 酒	喫 煙	不 良 交 友	暴 行 走 為	不 健 全 娛 楽				薬 物 乱 用	指 定 行 為
					風 俗 營 業 所 等 立 入	射 幸 行 為	わ い せ つ 図 書 等 所 持	そ の 他		
2	12	124	—	1	2	2	—	—	—	
—	19	220	—	—	—	—	—	—	—	
—	12	128	—	—	—	—	—	—	—	
—	2	107	—	—	6	3	—	—	—	
—	16	125	—	—	17	—	—	—	—	

交通事故発生件数及び死傷者数

年次・月	人 身 事 故							
	総 数		死 亡		重 傷		軽 傷	
	件数	人数	件数	人数	件数	人数	件数	人数
平成19	1,198	1,354	5	5	17	17	1,176	1,332
20	1,066	1,230	8	8	9	9	1,049	1,213
21	983	1,100	6	6	11	12	966	1,082
22	831	924	5	5	10	10	816	909
23	831	975	9	9	10	10	812	956
1月	85	102	—	—	—	—	85	102
2	72	92	—	—	2	2	70	90
3	64	69	—	—	1	1	63	68
4	61	70	—	—	1	1	60	69
5	64	70	—	—	2	2	62	68
6	86	97	4	4	2	2	80	91
7	53	62	1	1	—	—	52	61
8	69	86	—	—	—	—	69	86
9	63	71	1	1	—	—	62	70
10	65	79	1	1	—	—	64	78
11	70	81	1	1	1	1	68	79
12	79	96	1	1	1	1	77	94

資料：警視庁文書課

歩行者側の事故原因による人身事故件数及び死傷者数

年次・原因	件 数	死 傷 者			
		総 数	死亡者	重傷者	軽傷者
平成19	42	43	1	1	41
20	49	53	2	3	48
21	42	44	1	2	41
22	45	48	2	—	46
23	36	40	2	1	37
信号無視	5	5	—	—	5
横断歩道外の横断	8	9	1	—	8
横断禁止場所の横断	—	—	—	—	—
その他横断違反	2	2	—	—	2
幼児のひとり歩き	1	1	—	—	1
路上遊戯	—	—	—	—	—
飛び出し	14	15	—	1	14
めいてい、徘徊	1	1	1	—	—
その他	5	7	—	—	7

資料：警視庁文書課

車両側の事故原因による人身事故件数及び死傷者数

年次・原因	件数	死傷者			
		総数	死亡者	重傷者	軽傷者
平成19	972	1,109	5	11	1,093
20	844	997	7	8	982
21	805	915	6	8	901
22	715	800	3	9	788
23	761	899	8	9	882
信号無視	20	31	—	—	31
最高速度違反	—	—	—	—	—
右折違反	—	—	—	—	—
左折違反	—	—	—	—	—
優先通行違反	1	2	—	—	2
歩行者妨害	22	22	—	—	22
徐行場所違反	—	—	—	—	—
一時停止違反	10	11	—	—	11
酒酔い運転	—	—	—	—	—
交差点の安全進行違反	80	83	1	2	80
前方不注意	170	230	3	4	223
ハンドル等の操作不適	49	62	2	—	60
その他の安全運転義務違反	387	436	2	2	432
その他及び不明(ひき逃げ)	22	22	—	1	21

資料：警視庁文書課

曜日別時刻別人身事故発生件数

年次・時刻	件数	日	月	火	水	木	金	土
平成19	1,198	144	185	171	167	168	186	177
20	1,066	118	141	157	145	156	165	184
21	983	111	128	156	146	132	161	149
22	831	90	117	147	109	120	131	117
23	831	82	136	124	136	122	117	114
0～6時	42	5	6	7	8	5	7	4
6～8	68	5	14	11	15	10	8	5
8～10	130	6	20	20	23	23	25	13
10～12	97	12	15	16	15	13	10	16
12～14	89	11	17	7	18	11	11	14
14～16	106	11	22	15	11	19	12	16
16～18	133	15	19	21	17	18	17	26
18～20	93	9	11	11	21	18	11	12
20～22	48	4	11	10	6	1	11	5
22～24	25	4	1	6	2	4	5	3

資料：警視庁文書課

子どもの交通事故死傷者数

年次	総数			死亡			負傷		
	幼児	小学生	中学生	幼児	小学生	中学生	幼児	小学生	中学生
平成19	33	61	25	—	—	—	33	61	25
20	31	65	22	—	—	—	31	65	22
21	23	54	26	—	—	—	23	54	26
22	15	47	13	—	—	—	15	47	13
23	25	54	17	—	—	—	25	54	17

資料：警視庁文書課

交通安全施設の設置状況

年度	交通安全灯	道路反射鏡	通学路カラー舗装	自転車場 自置	路側帯 カラー舗装	交差点 注意点滅器	警標 識	戒灯
	基	基	か所	か所	m	基	基	基
平成18	6,806	2,682	144	38	24,653.41	291	205	
19	6,895	2,684	147	39	25,362.96	309	213	
20	6,899	2,685	150	40	25,880.46	320	213	
21	7,156	2,688	152	40	26,335.73	332	213	
22	7,161	2,688	156	39	26,796.00	339	213	

注：各年度末の施設管理状況を記載。

資料：環境安全部地域安全対策課

交通災害共済加入状況

年度・加入別	会員数	会費	請求件数	見舞金支給総額
	人	円	件	円
平成18	49,410	27,290,600	227	22,100,000
19	44,252	25,477,700	223	24,210,000
20	43,827	25,123,000	205	23,860,000
21	41,978	24,280,800	180	13,110,000
22	42,224	23,462,400	148	8,900,000
Aコース	10,131	10,118,900	91	5,440,000
Bコース	32,093	13,343,500	57	3,460,000

資料：環境安全部地域安全対策課

消 防 現 況

(1) 消 防 署

(23.12.31現在)

消 防 庁 舎		職 員 数	消 防 機 械								
消防署	出張所		化 学 自 動 車	消 防 ポ ン プ 自 動 車	梯 子 車	救 急 車	査 察 広 報 車	指 揮 監 察 車	人 員 輸 送 車	指 揮 隊 車	補 給 車
1	4	265	1	12	1	5	3	1	1	1	1

資料：府中消防署

(2) 消 防 団

(23.4.1現在)

分 団 数	団 員 数			消 防 機 械						
	総 数	団 本 部	分 団	総 数	指 揮 車	消 防 ポ ン プ 自 動 車	可 搬 式 消 防 ポ ン プ	照 明 電 源 車	作 業 車	活 動 車
18	416	7	409	47	1	18	24	2	1	1

資料：環境安全部防災課

(3) 消 防 水 利

(23.12.31現在)

公 設			私 設			プ ー ル	受 水 槽	池 水	河 川
消 火 栓	防 火 水 槽	貯 水 池	消 火 栓	防 火 水 槽	貯 水 池				
2,917	317	—	88	423	19	63	43	9	16

資料：府中消防署

防 災 事 業 の 現 況

(23.4.1現在)

防 災 行 政 無 線		街 頭 消 火 器	自 主 防 災 組 織		広 域 避 難 場 所		避 難 所	
固 定 局	移 動 局		数	世 帯	数	収 容 可 能 面 積	数	収 容 可 能 面 積
基 局		本		m ²		m ²		
133	155	2,340	174	58,932	11	1331.03	48	46,845

資料：環境安全部防災課

火 災 発 生 件 数

年次・月	総 数	建物火災件数					建物外		り 災 世 帯	焼 失 面 積	損 害 見 積 額	死傷者数		
		総 数	全 焼	半 焼	部 分 焼	ぼ や	自 動 車 両	そ の 他				総 数	死 者	負 傷 者
平成19	88	54	6	3	13	32	2	32	66 (128)	802	229,978	26	4	22
20	88	50	2	4	14	30	—	38	59 (114)	609	155,123	16	1	15
21	73	34	3	2	7	22	3	36	58 (114)	694	81,023	14	1	13
22	74	35	6	—	6	23	6	33	43 (115)	541	57,727	11	4	7
23	107	39	1	2	6	30	6	62	49 (98)	284	33,105	23	1	22
1月	11	7	—	—	2	5	—	4	8 (14)	—	227	2	—	2
2	9	3	—	—	—	3	—	6	2 (4)	—	3	1	—	1
3	14	5	—	—	1	4	—	9	17 (36)	80	5,878	7	—	7
4	12	5	—	—	1	4	—	7	2 (4)	—	1,620	1	—	1
5	6	2	1	—	—	1	—	4	5 (7)	80	1,536	2	1	1
6	9	4	—	—	1	3	—	5	4 (13)	—	358	1	—	1
7	7	—	—	—	—	—	—	7	—	—	5	1	—	1
8	5	2	—	—	—	2	1	2	—	—	3	1	—	1
9	7	1	—	—	—	1	3	3	1 (2)	—	13	1	—	1
10	9	3	—	—	—	3	—	6	1 (1)	—	13	—	—	—
11	8	2	—	1	—	1	1	5	4 (8)	89	18,617	4	—	4
12	10	5	—	1	1	3	1	4	5 (9)	35	4,832	2	—	2

注. () は世帯人員。

資料：府中消防署

原因別火災発生状況

原因	平成19年	平成20年	平成21年	平成22年	平成23年
総数	88	88	73	74	107
たばこ	19	20	11	12	9
石油器具	2	2	1	—	—
車両	—	—	3	—	—
排気管	—	—	—	—	—
花火	4	—	—	1	3
電熱器具	11	2	—	2	2
危険物	—	—	—	—	—
とび火	—	—	—	—	—
風呂かまど	—	—	—	—	—
ローソク	—	1	1	—	—
蚊取線香	—	1	—	1	—
たき火等	—	1	2	1	3
ライター	—	—	—	—	—
こたつ	—	—	—	—	—
電気関係	—	10	10	8	15
放火及疑	28	23	21	32	48
火遊び	—	3	4	1	4
ガス器具	14	13	8	5	9
溶接器	—	—	—	—	2
取灰	1	—	—	—	—
落雷	—	—	—	—	—
その他	9	12	12	11	12

資料：府中消防署

救 急 車 出

年次・月	総 数	交 通	火 災	運 動	自然災害	水 難	労 災
平成 1 9	11,788 (10,572)	1,292 (1,290)	60 (17)	175 (175)	—	12 (7)	74 (74)
2 0	11,108 (9,914)	1,176 (1,176)	52 (12)	126 (123)	—	8 (4)	55 (55)
2 1	11,162 (10,126)	1,148 (1,138)	47 (18)	138 (136)	1 (1)	8 (5)	60 (58)
2 2	11,600 (10,390)	1,053 (1,045)	41 (10)	120 (120)	—	5 (3)	74 (73)
2 3	11,896 (10,586)	1,131 (1,091)	53 (17)	128 (125)	2 (2)	4 (3)	73 (68)
1 月	1,011 (898)	97 (96)	7 (2)	8 (8)	—	—	8 (8)
2	891 (802)	87 (84)	3 (-)	9 (8)	—	1 (1)	7 (6)
3	1,034 (903)	97 (88)	4 (3)	9 (8)	1 (2)	—	7 (5)
4	908 (809)	100 (101)	3 (1)	10 (10)	—	—	4 (4)
5	926 (836)	73 (71)	2 (1)	13 (12)	—	—	2 (2)
6	962 (857)	103 (96)	4 (1)	12 (11)	—	—	6 (6)
7	1,024 (918)	97 (91)	5 (1)	7 (7)	—	—	5 (3)
8	1,032 (929)	85 (82)	2 (2)	8 (10)	—	—	4 (4)
9	989 (890)	94 (94)	2 (-)	14 (15)	—	—	6 (6)
1 0	974 (876)	99 (93)	7 (-)	16 (14)	1 (-)	2 (2)	12 (12)
1 1	994 (872)	92 (89)	6 (2)	13 (13)	—	—	7 (6)
1 2	1,151 (996)	107 (106)	8 (4)	9 (9)	—	1 (-)	5 (6)

注. () は救護人員数。

資料：府中消防署

動 件 数

一 般	自 損	加 害	急 病	転院搬送	医師搬送	資器材搬送	そ の 他
1,731 (1,586)	101 (80)	101 (85)	7,093 (6,324)	935 (934)	17 (-)	33 (-)	164 (-)
1,737 (1,585)	122 (95)	110 (93)	6,584 (5,838)	942 (933)	13 (-)	25 (-)	158 (-)
1,675 (1,540)	116 (99)	107 (91)	6,681 (6,068)	983 (972)	38 (-)	29 (-)	131 (-)
1,823 (1,661)	79 (60)	94 (77)	7,158 (6,412)	941 (929)	30 (-)	21 (-)	161 (-)
1,877 (1,706)	88 (66)	99 (78)	7,407 (6,594)	844 (836)	40 (-)	22 (-)	128 (-)
151 (138)	9 (8)	3 (2)	627 (554)	80 (82)	6 (-)	3 (-)	12 (-)
133 (125)	7 (5)	16 (14)	538 (486)	74 (73)	5 (-)	3 (-)	8 (-)
174 (153)	8 (8)	10 (6)	638 (567)	63 (63)	5 (-)	-	18 (-)
122 (104)	8 (6)	8 (6)	569 (504)	73 (73)	5 (-)	2 (-)	4 (-)
155 (143)	5 (2)	2 (2)	602 (544)	62 (59)	3 (-)	2 (-)	5 (-)
140 (143)	10 (7)	6 (4)	595 (522)	67 (67)	4 (-)	1 (-)	14 (-)
160 (150)	11 (7)	9 (9)	643 (580)	72 (70)	3 (-)	1 (-)	11 (-)
156 (146)	4 (3)	5 (4)	680 (606)	74 (72)	1 (-)	-	13 (-)
148 (138)	9 (7)	9 (6)	637 (567)	57 (57)	2 (-)	1 (-)	10 (-)
171 (154)	3 (3)	13 (11)	556 (507)	81 (80)	2 (-)	2 (-)	9 (-)
175 (163)	6 (6)	5 (4)	601 (518)	71 (71)	2 (-)	4 (-)	12 (-)
192 (149)	8 (4)	13 (10)	721 (639)	70 (69)	2 (-)	3 (-)	12 (-)

【 府中市ホームページ利用のご案内 】

本書に掲載した統計表は、府中市のホームページでご覧になれます。
次のアドレスにアクセスしてご利用ください。

<http://www.city.fuchu.tokyo.jp/>

府中市統計書
平成24年3月発行

発行 府中市
編集 政策総務部総務管理課
〒183-8703
東京都府中市宮西町2丁目24番地
電話 042-335-4059 (ダイヤルイン)
印刷 有限会社エルウィン
東京都府中市小柳町3丁目32番地12
