

# 府中市統計書

平成28年版

府中市

# 府 中 市 の 数 字

項 目	数 値	期 日	掲載頁	項 目	数 値	期 日	掲載頁
面積	29.43km <sup>2</sup>	27. 10. 1	7	大学学部学生数	7,673人	28. 5. 1	145
平均気温	15.8℃	28 年	12	大学院を置く学校数	2校	28. 5. 1	145
降水量	1,608.5mm	28 年	12	大学院学生数	2,420人	28. 5. 1	145
人口	258,000人	29. 1. 1	19	専修学校数	2校	28. 5. 1	142
世帯数	122,656世帯	29. 1. 1	19	専修学校生徒数	344人	28. 5. 1	146
人口密度	8,767人/km <sup>2</sup>	29. 1. 1	19	生活保護被保護者数	5,452人	28. 3. 31	154
外国人住民数	4,676人	29. 1. 1	46	介護保険被保険者数	54,542人	28. 3. 31	155
0～14歳人口	35,097人	29. 1. 1	30	国民健康保険被保険者数	60,415人	28. 3. 31	158
15～64歳人口	168,068人	29. 1. 1	30	後期高齢者医療保険被保険者数	25,139人	28. 3. 31	160
65歳以上人口	54,835人	29. 1. 1	30	国民年金被保険者数	56,492人	28. 3. 31	161
転入者数	14,897人	28 年	48	飼い犬の登録数	9,945頭	27 年度	163
転出者数	14,315人	28 年	48	病院数	15施設	28. 3. 31	166
出生数	2,264人	28 年	48	一般診療所数	183施設	28. 3. 31	166
死亡数	2,023人	28 年	48	歯科診療所数	145施設	28. 3. 31	166
婚姻件数	2,338件	28 年	49	酒類販売数量	30,586kl	26 年度	166
離婚件数	629件	28 年	49	テレビ契約数(NHK)	87,018件	27 年度	168
国勢調査人口	260,274人	27. 10. 1	52	可燃ごみ収集量	37,255 t	27 年度	170
一般会計歳入決算額	99,841,227,269円	27 年度	72	不燃・粗大ごみ収集量	5,488 t	27 年度	170
一般会計歳出決算額	95,314,073,752円	27 年度	72	し尿収集量	382kl	27 年度	170
市税収入	50,755,977,722円	27 年度	75	たばこ販売量	292,176,307本	27 年度	170
農家数	450戸	28. 2. 1	80	図書館登録者数	160,103人	28. 3. 31	174
農業専従人口	974人	28. 2. 1	80	図書資料所蔵数	1,438,010冊	28. 3. 31	174
民営事業所数	7,862事業所	26. 7. 1	90	図書資料貸出数	2,069,642冊	28. 3. 31	174
民営事業所従業者数	118,033人	26. 7. 1	90	美術館展覧会観覧者数	118,075人	27 年度	180
工場数(従業者4人～)	123工場	26. 12. 31	120	着工住宅数(新設)	2,004戸	27 年	188
工場従業者数(〃)	13,197人	26. 12. 31	120	公共賃貸住宅数	6,719戸	28. 3. 31	188
小売商店数	927店	26. 7. 1	127	市内公道総延長	479,525m	27. 4. 1	190
小売商店従業者数	8,946人	26. 7. 1	127	公園数	354か所	28. 3. 31	190
保育所数	42か所	28. 3. 1	156	公園面積	18,398百m <sup>2</sup>	28. 3. 31	190
保育所入所児童数	4,649人	28. 3. 1	156	市職員数	1,266人	28. 4. 1	204
幼稚園数	20園	28. 5. 1	142	選挙人名簿登録者数	213,158人	28. 9. 2	204
幼稚園在園者数	4,218人	28. 5. 1	143	水道配水量	25,943,600m <sup>3</sup>	28. 3. 31	208
小学校数	24校	28. 5. 1	142	都市ガス販売量	73,188千m <sup>3</sup>	28. 3. 31	209
小学校児童数	14,018人	28. 5. 1	134,144	登録自動車台数	65,750台	28. 3. 31	214
中学校数	12校	28. 5. 1	142	刑法犯の発生認知件数	1,682件	28 年	222
中学校生徒数	6,296人	28. 5. 1	136,144	不良行為少年補導数	464件	28 年	222
高等学校数	6校	28. 5. 1	142	交通人身事故発生件数	411件	28 年	224
高等学校生徒数	5,037人	28. 5. 1	144	火災発生件数	76件	28 年	228
大学数	2校	28. 5. 1	142	救急車出動件数	12,801件	28 年	230

## ま え が き

ここに、平成28年版「府中市統計書」を刊行いたします。

本書は、人口、財政、産業、教育などの各分野にわたる基本的な統計資料を収録し、府中市の現況とその推移を紹介するものです。

先人の皆様が築かれてきた歴史と伝統、そして豊かな自然に育まれた府中市の魅力を知っていただく一助として、また、このまちの魅力にさらに磨きをかけて洗練性を高めるための道しるべとして、市民の皆様をはじめ、学校、企業などにおかれまして、幅広くご活用いただければ幸いです。

編集に当たりましては、可能な限り最新の資料を取り入れ、内容の充実に努めましたが、今後も皆様のご意見をいただき、さらに改善を進めていきたいと考えております。

最後に、本書の刊行に当たり、貴重な資料をご提供いただきました関係各位のご厚意に、深く感謝申し上げますとともに、今後ともご指導とご協力をいただきますよう、よろしくお願い申し上げます。

平成29年3月

府中市長  
高野 律 雄



## 凡 例

- 1 資料の最終集録は原則として平成27年度ですが、可能なかぎり最新の情報も集録しました。
- 2 統計表は、特に注記しないかぎり、年次とあるものは暦年間（1月から12月）、年度とあるものは会計年度間（4月から翌年3月まで）の事実を示し、何年末、何月末あるいは何年何月何日とあるものはその期日現在の事実を示します。
- 3 数字の単位は、各表とも右上に記しましたが、特別なもの、または項目ごとに異なるものは表頭内に掲げてあります。
- 4 各統計表に注釈を必要とする場合及び資料の出所については、各表の下部に記しました。
- 5 数字は四捨五入したものがあつたため、総数とその内訳数の合計とは一致しない場合があります。
- 6 統計表の一般的な記号の用法は次のとおりです。

「0」	表章単位に満たないもの
「-」	該当数字がないもの
「…」	数字が得られないもの
「X」	数字が秘匿されているもの
「-」	減少

# 目 次

府中市の市章、木、花、鳥など	2
----------------	---

絵で見る府中	4
--------	---

## 1 地勢・面積・気象

歴史・沿革	6
市の位置・地勢	6
府中市全図	6
面積	7
地質	7
町丁別面積	8
地目別土地面積	10
地目別土地面積（固定資産税の対象となる評価面積）	10
降水、気温、風速、日照時間（府中市）	10
平均気温（府中市）	12
降水量（府中市）	12

## 2 人 口

人口及び世帯数の推移	14
東京都の人口（推計）	16
住民基本台帳人口	
（1）住民基本台帳による世帯と人口	19
（2）町丁別世帯数及び男女別人口	22
（3）年齢別男女別人口	28
（4）年齢（5歳階級）別、男女別人口の推移	30
（5）年齢（5歳階級）別、町丁別、男女別人口	32
（6）世帯人員別世帯数、男女別世帯人員数	46
（7）外国人住民数	46
（8）国籍別外国人住民数	47
（9）人口動態	48
戸籍本籍数	48
婚姻・離婚・戸籍届出件数	49
平成28年月別人口（推計）	50
国勢調査	
（1）人口及び世帯数の推移	52
（2）一般世帯の種類別世帯数及び世帯人員	52
（3）人口集中地区人口、面積及び人口密度	53
（4）国籍、男女別外国人数	53
（5）年齢、男女別人口	54
（6）配偶関係、年齢（5歳階級）、男女別15歳以上人口	56
（7）年齢（5歳階級）、男女別高齢単身者数	56
（8）夫の年齢、妻の年齢別夫婦のみの世帯数	57
（9）世帯の家族類型別一般世帯数及び一般世帯人員	58
（10）住居の種類・住宅の所有の関係別、町丁別、一般世帯数	60
（11）現住市区町村による5年前の常住市区町村、男女別人口（転入） （現在府中市に住んでいる者は、5年前はどこに住んでいたか）	65

(12) 5年前の常住市区町村による現住市区町村、男女別人口（転出） （5年前に府中市に住んでいた人は今どこに住んでいるか）	66
(13) 東京都男女別人口及び世帯の種類別世帯数	67

### 3 財政・税務・金融

一般会計決算額（歳入）	72
一般会計決算額（歳出）	72
特別会計決算額（歳入）	73
特別会計決算額（歳出）	73
公営企業会計決算額（収入）	73
公営企業会計決算額（支出）	73
普通会計決算額（歳入）	74
普通会計決算額（歳出）	75
市税の収入状況	75
普通会計決算額及び財政力指数東京都26市比較（平成27年度）	76
事業資金貸付状況及び業種別利用状況	77
種類別金融機関数	77

### 4 農業

農家数及び農家人口	80
耕地面積	80
農地転用状況	80
農林業センサス	
（1）農家数	83
（2）農家別経営耕地面積、農家一戸当たりの耕地面積	83
（3）主副業別農家数（販売農家）	83
（4）年齢別基幹的農業従事者数（販売農家）	84
（5）区市町村、専兼業別農家数（販売農家）	84
（6）組織形態別経営体数（農業経営体）	85
（7）農産物販売金額規模別経営体数（農業経営体）	85
（8）農産物販売金額1位の部門別経営体数（農業経営体）	85
（9）経営耕地面積規模別面積（農業経営体）	85
（10）経営耕地の状況（農業経営体）	85
（11）東京都26市別農林業経営体数	86

### 5 事業所・工業・商業

経済センサス	
（1）経営組織別事業所数及び従業者数	90
（2）産業（大分類）、従業者規模別民営事業所数及び従業者数	92
（3）産業（大分類）、従業者規模別事業所数及び従業者数	94
（4）産業（小分類）別民営事業所数及び従業者数	96
（5）産業（中分類）別事業所数、従業者数、製造品出荷額等	105
（6）産業（小分類）別事業所数、従業者数、年間商品販売額、商品手持額 及び売場面積	106
（7）町別、産業（大分類）別民営事業所数及び従業者数	108
（8）東京都26市別産業（大分類）別民営事業所数及び従業者数	112

工業統計調査	
（１）事業所数及び従業者数等の推移	118
（２）従業者規模別事業所数、従業者数及び製造品出荷額等	119
（３）産業（中分類）別事業所数、従業者数、製造品出荷額等	120
（４）東京都２６市別事業所数、従業者数、製造品出荷額等及び付加価値額 （従業者４人以上の事業所）	122
商業統計調査	
（１）事業所数、従業者数、年間販売額及び売場面積（丙の２を除く）	124
（２）従業者規模別事業所数、従業者数、年間販売額及び売場面積	124
（３）産業（小分類）別事業所数、従業者数、年間販売額及び売場面積	126
（４）業態別事業所数（経営組織、本支店別）、従業者数、就業者数、 年間商品販売額（経営組織別）、その他の収入額、商品手持額、 売場面積及び販売効率	128
（５）東京都２６市別事業所数、従業者数及び年間販売額	130
（６）町別卸・小売業別事業所数、従業者数、就業者数、年間商品販売額 及び売場面積	132

## 6 教育

市立小学校別・学年別児童数・学級数及び教員数	134
市立中学校別・学年別生徒数・学級数及び教員数	136
市立小学校施設	138
市立中学校施設	138
市立中学校卒業生数・進学率及び就職率	138
市立中学校生徒の卒業後の状況	139
不就学学齢児童数（６歳～１１歳）	140
不就学学齢生徒数（１２歳～１４歳）	140
学校基本調査	
（１）学校数	142
（２）幼稚園教職員数	142
（３）学校の種類別教職員数	142
（４）幼稚園数・学級数及び在園者数	143
（５）私立小学校数・学年別児童数及び学級数	144
（６）私立中学校数・学年別生徒数及び学級数	144
（７）高等学校数・学年別生徒数及び公立の学級数	144
（８）都立高等学校卒業生数・進学率及び就職率	145
（９）大学学部学生数・大学院学生数及び教職員数（国立）	145
（１０）専修学校数・生徒数及び教員数	146
学校保健統計調査	
（１）児童・生徒の学年別男女別発育平均値	148
（２）児童・生徒の疾病状況	150

## 7 民生

生活保護世帯数・人員及び保護率	154
扶助種類別人員及び金額	154
労働力状態別被保護世帯数	155
介護保険	
（１）介護保険適用状況	155
（２）介護度別有効認定者数	155

(3) 保険給付状況	155
保育所数及び入所児童数	156
子ども手当・児童手当及び児童育成手当支給状況	156
乳幼児医療費助成状況	157
義務教育就学児医療費助成状況	157
国民健康保険	
(1) 国民健康保険加入状況	158
(2) 療養諸費負担状況	158
(3) 高額療養費負担状況	158
(4) その他の給付状況	158
(5) 国民健康保険税収納状況	159
(6) 診療費内訳、1人当たり医療費	159
(7) 特定健康診査実施状況	159
後期高齢者医療保険	
(1) 後期高齢者医療保険加入状況	160
(2) 健康診査実施状況	160
(3) 後期高齢者医療保険料収納状況	160
国民年金	
(1) 国民年金適用状況	161
(2) 国民年金（拠出）受給権者数	161
(3) 福祉年金受給権者数	161
保健センター休日・夜間診療状況	162
予防接種の状況	162
保健センター予防歯科利用状況	163
飼い犬の登録数、狂犬病予防注射状況及び死亡届出数	163
咬傷件数	163
感染症発生届出件数（結核含む）	164
結核登録患者数	164
食中毒発生数	164
母の年齢、出産順位別出生数	165
主要死因別死亡数	165
医療施設数及び病床数	166
年齢階層別男女別死亡数	166
酒類販売数量	166
環境衛生関係施設数	168
テレビ契約数（NHK）	168
市長への手紙及び陳情等	168
市民相談（専門相談）件数	169
公害苦情受理件数	169
可燃ごみ、不燃・粗大ごみ及びし尿の収集量	170
光化学スモッグ注意報・警報状況	170
たばこ販売量	170
公共施設利用状況	
(1) 市民会館利用状況	170
(2) 府中の森芸術劇場利用状況	171
(3) 府中グリーンプラザ利用状況	171
(4) 市政情報センター利用状況	171
(5) 文化センター利用状況	172
(6) 心身障害者福祉センター利用状況	172
(7) 教育センター利用状況	173



(8) 図書館利用状況	
ア) 登録者数	174
イ) 図書資料所蔵数	174
ウ) 図書資料貸出数	174
エ) 視聴覚資料貸出数	176
(9) 体育館利用状況（一般公開利用者）	176
(10) プール利用状況	176
(11) 庭球場利用状況	177
(12) 交通遊園利用状況	177
(13) その他の体育施設利用状況	178
(14) ふるさと府中歴史館利用状況	178
(15) 武蔵府中熊野神社古墳展示館利用状況	178
(16) 郷土の森博物館利用状況	179
(17) 生涯学習センター利用状況	
ア) 学習施設	179
イ) 体育・宿泊施設	179
(18) 府中NPO・ボランティア活動センター利用状況	179
(19) 女性センター利用状況	
ア) 施設利用状況	180
イ) 女性問題相談件数	180
(20) 国際交流サロン利用状況	180
(21) 美術館利用状況	180
(22) 市民聖苑利用状況	
ア) 火葬件数	181
イ) 式場利用件数	181
ウ) 法要室利用件数	181
エ) 霊安室利用件数	181
(23) 市民保養所利用状況	182
(24) 八ヶ岳府中山荘利用状況	182
1世帯当たり年平均1か月間の品目別生計支出（都平均）	183
国内企業物価指数（総平均・大類別・類別指数）	184
東京都区部消費者物価10大費目指数	186

## 8 建設・住居

着工住宅数	188
構造別着工建築物	188
公共賃貸住宅数	188
種類別道路の延長及び面積	189
道路（市内公道）の舗装状況	190
屋外広告物許可数及び手数料	190
公園	190
課税家屋の棟数・床面積	192
住宅・土地統計調査	
(1) 居住世帯の有無別住宅数及び住宅以外で人が居住する建物数	194
(2) 住宅の種類・構造、建築の時期別住宅数	194
(3) 住宅の種類、住宅の所有の関係・建築の時期別住宅数	195
(4) 住宅の所有の関係、家族類型別オートロック式の共同住宅に住む 普通世帯数	195
(5) 住宅の建て方、構造、階数別住宅数	196

(6) 住宅の種類、専用住宅の所有の関係、建て方、高齢者等のための 設備状況別住宅数	196
(7) 建物の構造、建て方、平成21年以降における住宅の耐震改修工 事の状況別持ち家数	198
(8) 住宅の所有の関係、子の居住地別65歳以上の単身及び夫婦のみ の普通世帯数	199
(9) 住宅の建て方、世帯人員、1か月当たり家賃別借家に居住する主 世帯数	200

## 9 職員・選挙

職員数	204
選挙人名簿登録者数	204
投票状況	
(1) 衆議院（小選挙区選出）議員選挙	204
(2) 衆議院（比例代表選出）議員選挙	205
(3) 参議院（東京都選出）議員選挙	205
(4) 参議院（比例代表選出）議員選挙	205
(5) 最高裁判所裁判官国民審査	205
(6) 東京都知事選挙	206
(7) 東京都議会議員選挙	206
(8) 府中市長選挙	206
(9) 府中市議会議員選挙	206

## 10 ガス・上下水道

上水道の配水状況	208
公共下水道普及状況	208
都市ガス用途別件数、販売量	209
都市ガス管延長及び販売量	209

## 11 運輸・通信

道路交通量	212
駅別自転車利用状況	214
登録自動車台数	214
軽自動車及び二輪の小型自動車台数	216
郵便物取扱状況（1日平均）	216
郵便事業支店数及び郵便局数	216
市内私鉄の駅別乗降車人員	218
市内JR線の駅別乗車人員	220

## 12 治安・消防

刑法犯の罪種別発生認知件数	222
行為別不良行為少年の補導数	222
交通事故発生件数及び死傷者数	224

歩行者側の事故原因による人身事故件数及び死傷者数	224
車両側の事故原因による人身事故件数及び死傷者数	225
子どもの交通事故死傷者数	225
曜日別時刻別人身事故発生件数	226
交通安全施設の設置状況	226
交通災害共済加入状況	226
消防現況	
(1) 消防署	227
(2) 消防団	227
(3) 消防水利	227
防災事業の現況	227
火災発生件数	228
原因別火災発生状況	229
救急車出動件数	230

## 【グラフ】

月別降水量及び平均気温	5
住民基本台帳による年齢（5歳階級）別・男女別人口	13
世帯人員別一般世帯数と1世帯当たり人員の推移（国勢調査）	51
一般会計歳出決算額の内訳	71
耕地面積の推移	79
農家数の推移（農林業センサス）	81
従業者規模別民営事業所数及び従業者数（経済センサスー基礎調査）	87
東京都26市別民営事業所数及び従業者数（経済センサスー基礎調査）	89
東京都26市別事業所数及び製造品出荷額等（従業者4人以上の事業所） （工業統計調査）	117
東京都26市別事業所数及び年間販売額（商業統計調査）	123
市立小学校の学校別児童数及び教員数	133
市内の各学校在籍者数の推移（学校基本調査）	141
児童・生徒の平均身長（学校保健統計調査）	147
保育所数及び入所児童数の推移	153
着工住宅数（新設）の推移	187
住宅数の推移（住宅・土地統計調査）	193
府中市長選挙投票率等の推移	203
都市ガス用途別販売量の推移	207
市内各駅の1日平均乗車人員	211
刑法犯の罪種別発生認知件数の推移	221

# 府中市の市章、木、花、鳥など

## 市章（昭和29年8月7日制定）

府中の「ふ」と「中」を組み合わせ、市民相互のまどかな結びつきを表現しています。

中央には、多摩川の清流をかたどり、市の将来の永遠なる発展を象徴しているものです。

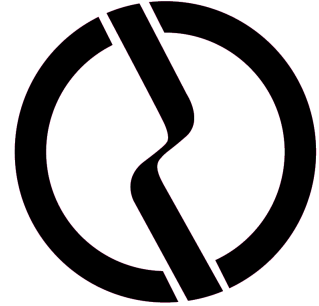

## 市の木、花、鳥（昭和44年10月5日制定）

市の木、花、鳥は、自然を愛し、自然に親しむ心の象徴として、市制施行15周年を記念し、市民公募の中から決定したものです。



### ●市の木 けやき

すくすくと天高く伸びる“けやき”は、市勢の発展を示唆するかのようであり、子どもたちの健やかな成長を願う市民の心を象徴しています。



### ●市の花 うめ

百花に先がけて咲く“うめ”は、豊かな市民生活を希求する府中市の姿勢とともに、自然をいつくしむ市民の心を象徴しています。



### ●市の鳥 ひばり

澄みきった青空に、真一文字に舞い上がる“ひばり”は、だれもが「住みたくなる都市」をめざして進展を続ける府中市を象徴しています。

## 市民憲章（昭和44年10月5日制定）

長い歴史と伝統につちかわれてきた府中市。多摩の流れとともに歩みつづけてきた府中市。わたくしたちは、ここに住むことを誇りとし、より平和に、より豊かに発展することを願い、心をこめて市民憲章を定めます。

わたくしたち府中市民は

- 1 郷土を愛し 自然にしたしみ 美しいまちをつくりましょう
- 1 互いに尊敬し合い 力を合わせて 明るいまちをつくりましょう
- 1 教養を身につけ 知識を広め 文化の高いまちをつくりましょう
- 1 働くことを喜び 健康を保ち 豊かなまちをつくりましょう
- 1 きまりを守り よい風習を育て 住みよいまちをつくりましょう

## 府中市の歌（昭和44年10月5日制定）

村野 四郎 作詞  
平井 康三郎 作曲

大いなる文化の華（はな）は  
いや古き地にこそひらけ  
ああ みどりなす武蔵野の  
多摩のながれに澄む光（かげ）や  
けやきの梢ゆく雲に  
いまぞ明けゆく世紀のすがた  
おお さわやかに ゆたかに進む  
建設のひびき  
うつくしき夢は はばたく  
ああ 府中  
新しきわれらのふるさと



## 姉妹都市・長野県南佐久郡佐久穂町

昭和54年10月、市制25周年記念事業の一つとして、長野県南佐久郡八千穂村との間に、姉妹都市の盟約を結びました。八千穂村は平成17年3月に隣町の佐久町と町村合併して佐久穂町に生まれ変わりましたが、同年10月には継続して姉妹都市盟約が結ばれました。



## 友好都市・ウィーン市ヘルナルス区

「音楽の都」とうたわれ、今も国際的な観光都市として親しまれているオーストリア共和国の首都ウィーン市。府中市は、平成4年8月にウィーン市ヘルナルス区と友好都市の提携をし、以来、交流を深めています。



## 市民協働都市宣言（平成26年10月19日）

歴史と文化、豊かな自然にはぐくまれ、都市としての魅力や活力にあふれる、わたしたちのまち府中。

わたしたちは、将来にわたってみんなが笑顔で暮らし、働き、学び、活動できるように、お互いの信頼関係のもとに協力し合い、支え合うまちをつくります。

そのために、わたしたちは、まちの主演として自らの役割を考え、できることから積極的にまちづくりに参加します。

そして、わたしたちは、ともに考え、汗を流し、一体となって地域課題の解決に取り組みます。

わたしたちは、洗練された輝き続けるまちへのさらなる飛躍を誓い、ここに府中市を「市民協働都市」とすることを宣言します。

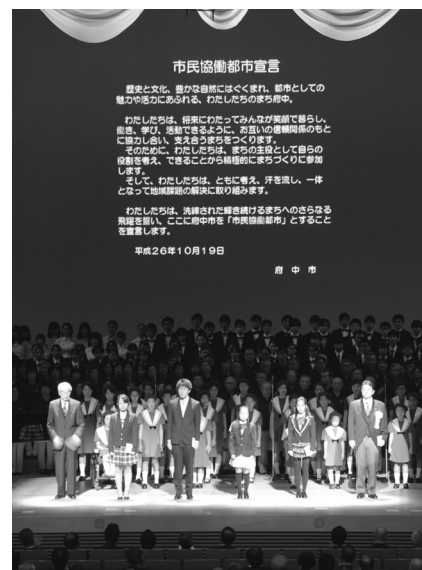



# 絵で見る府中



**出生**  
1日に6.2人



**死亡**  
1日に5.5人



**婚姻**  
1日に6.4組



**離婚**  
1日に1.7組



**転入**  
1日に40.7人



**転出**  
1日に39.1人



**人口密度**  
1km<sup>2</sup>に8,767人



**世帯員**  
1世帯に2.10人



**可燃ごみ**  
1日に101.8t



**し尿処理量**  
1日に1.0kℓ



**ガス使用料**  
1日1世帯1.80m<sup>3</sup>



**水道**  
1日1人0.27m<sup>3</sup>



**交通人身事故**  
1日に1.1件



**火災**  
4.8日に1件



**犯罪**  
1日に4.6件



**救急出動**  
1日に35.0回



**市の予算**  
市民1人当たり  
370,414円



**市税**  
市民1人当たり  
197,250円



**市職員**  
職員1人当たり  
市民203人



**消防職員**  
職員1人当たり  
市民860人

# 1 地勢・面積・気象

月別降水量及び平均気温(平成28年)

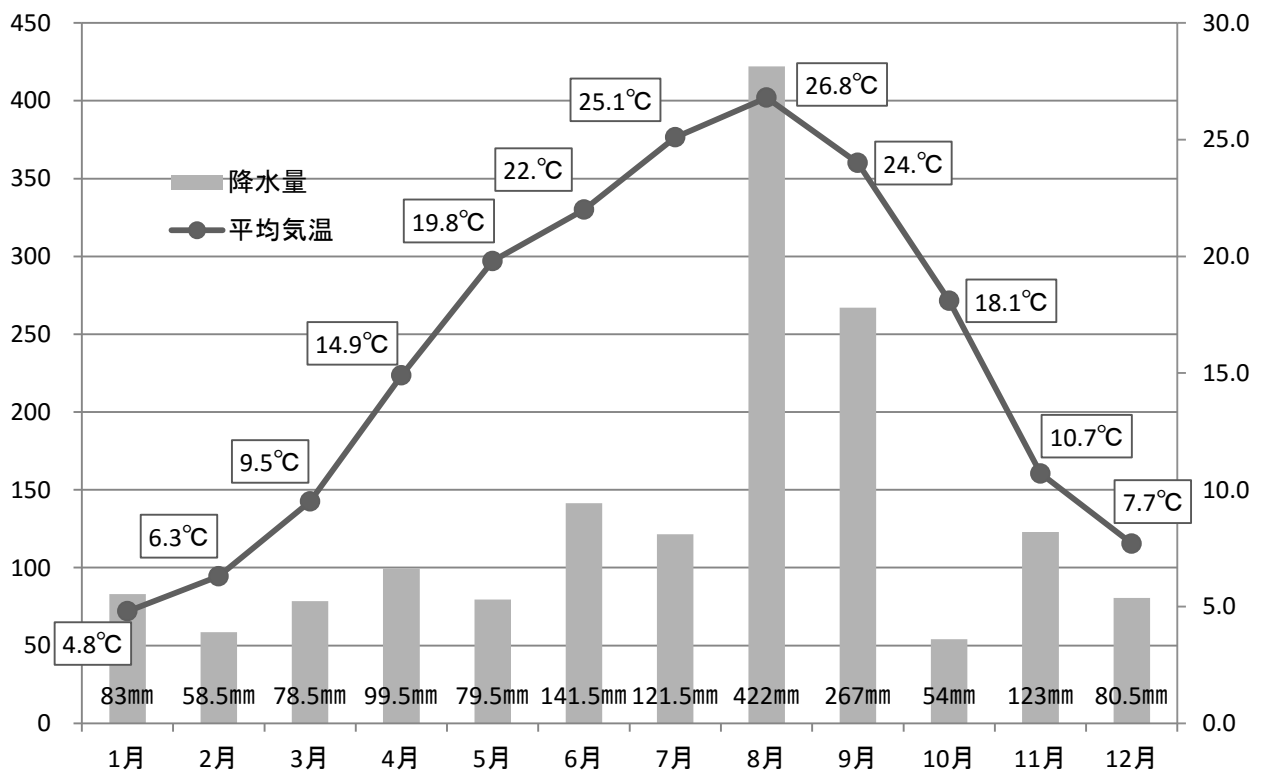

## 歴史・沿革

西暦645年、大化の改新により武蔵国の国府が置かれ、早くから政治、経済、文化の中心地として栄えてきました。鎌倉時代末期は合戦の舞台となり、江戸時代には甲州街道の宿場町として栄え、明治以降は郡役所の所在地としてのにぎわいを見せてきました。

昭和29年4月、府中町、多磨村及び西府村の1町2村が合併し、人口5万人の府中市が発足しました。この間、社会経済の大きな変化の中で、人口の急激な増加、急速な都市化のために、多くの課題を抱えながらも、このまちに住む市民一人ひとりが力を合わせて、困難を克服し、現在では人口25万人を擁する首都東京の近郊都市として、発展を続けています。

## 市の位置・地勢

府中市は、東京都のほぼ中央に位置し、副都心新宿から西方約22kmの距離にあります。

面積は29.43km<sup>2</sup>で、その広がり東西8.75km、南北6.70km。

市の南端には多摩川が流れ、ここから北へ約1.7kmにわたって海拔40mの平坦地が広がり、これより東西に走る平均高度6～7mの崖線から北へ約2.5kmにわたって立川段丘が広がっています。

この段丘は西端で海拔70m、東端が海拔40mで、市内で最も高いところは、武蔵台3丁目で海拔約80mです。

市の中心はおおむね東経139度28分40秒、北緯35度40分08秒にあり、東は調布市、西は国立市及び日野市、南は多摩市及び稲城市、北は小金井市及び国分寺市に接しています。

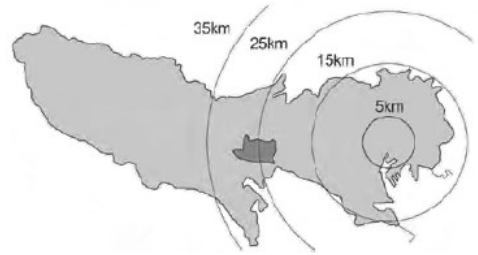

## 府中市全図（平成28年3月）





## 面積

(27. 10. 1)

区分	面積 (km <sup>2</sup> )
全 国	377,970.75
東 京 都	2,190.93
府 中 市	29.43

注：都の面積値には、都県にまたがって境界未定となっている市区町村等の面積値は含めない。

資料：国土交通省国土地理院「全国都道府県市区町村別面積調」

## 地 質

当市の基盤は、第4紀更新世前期に堆積した上総層群で多くの海生貝化石がみられ、更新世中期になると陸化し、古相模川によって高位段丘に含まれる浅間山（標高79m）が形成されました。

更新世後期には、古多摩川によって武蔵野段丘、立川段丘が形成され、完新世に入って多摩川低地が形成されました。

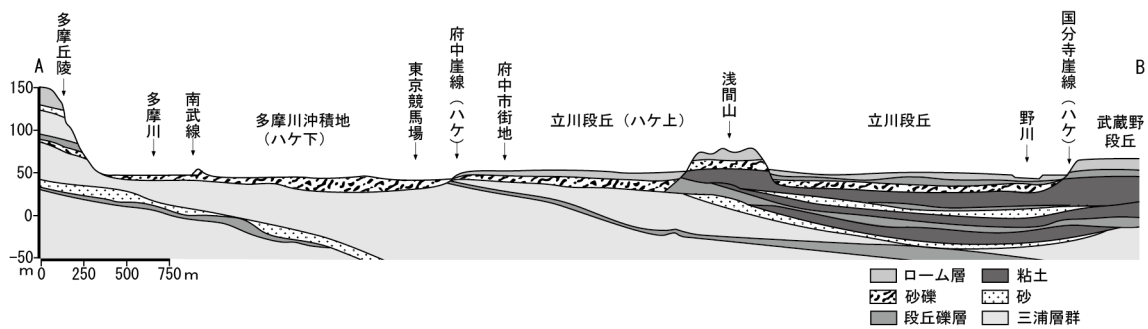
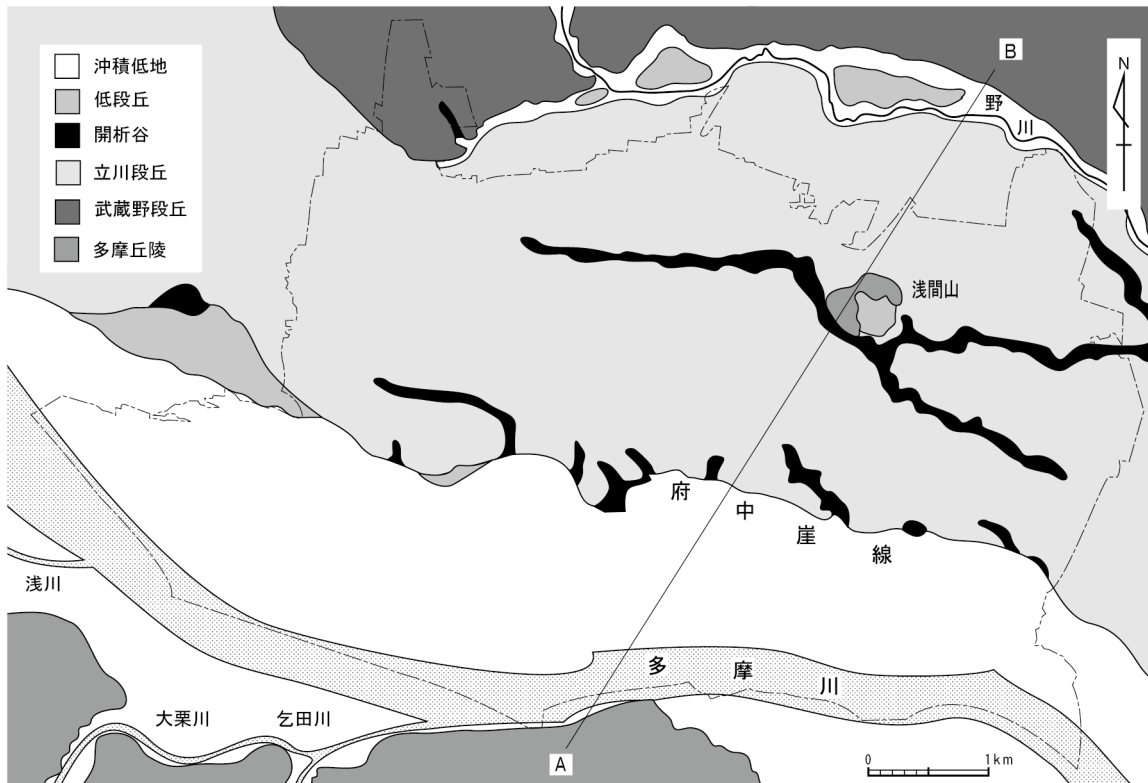

A-B断面模式図

府中市付近の地形図

## 町 丁 別

町丁名	面積	千分比	町丁名	面積	千分比	町丁名	面積	千分比
総 数	29.430	0/00 1000.00	3丁目	0.120		3丁目	0.094	
			4丁目	0.183		緑 町	0.426	14.48
多 磨 町	1.682	57.15	5丁目	0.214		1丁目	0.173	
1丁目	0.169		6丁目	0.384		2丁目	0.151	
2丁目	0.279		若 松 町	1.262	42.88	3丁目	0.102	
3丁目	0.157		1丁目	0.242		宮 町	0.274	9.31
4丁目	1.077		2丁目	0.274		1丁目	0.091	
朝 日 町	1.022	34.73	3丁目	0.244		2丁目	0.065	
1丁目	0.157		4丁目	0.282		3丁目	0.118	
2丁目	0.095		5丁目	0.220		八 幡 町	0.362	12.30
3丁目	0.770		浅 間 町	0.987	33.54	1丁目	0.095	
紅 葉 丘	0.693	23.55	1丁目	0.617		2丁目	0.165	
1丁目	0.274		2丁目	0.099		3丁目	0.102	
2丁目	0.185		3丁目	0.121		清 水 が 丘	0.449	15.26
3丁目	0.234		4丁目	0.150		1丁目	0.081	
白 糸 台	1.425	48.42	天 神 町	0.508	17.26	2丁目	0.175	
1丁目	0.352		1丁目	0.143		3丁目	0.193	
2丁目	0.228		2丁目	0.112		日 吉 町	0.701	23.82
3丁目	0.261		3丁目	0.123				
4丁目	0.223		4丁目	0.130		新 町	0.726	24.67
5丁目	0.171		新 町	0.726	24.67	1丁目	0.316	
6丁目	0.190		1丁目	0.316		2丁目	0.279	
押 立 町	1.311	44.55	2丁目	0.279		3丁目	0.268	
1丁目	0.212		3丁目	0.131		4丁目	0.635	
2丁目	0.169		幸 町	0.530	18.01	5丁目	0.311	
3丁目	0.133		1丁目	0.133		6丁目	0.512	
4丁目	0.194		2丁目	0.130		矢 崎 町	0.496	16.85
5丁目	0.603		3丁目	0.267		1丁目	0.121	
小 柳 町	1.194	40.57	府 中 町	0.395	13.42	2丁目	0.096	
1丁目	0.086		1丁目	0.141		3丁目	0.114	
2丁目	0.207		2丁目	0.160		4丁目	0.081	

注：平成24年府中市土地利用現況調査を基に、総務管理課において集計したもので実測値では

面 積

町丁名	面積	千分比	町丁名	面積	千分比	町丁名	面積	千分比
5丁目	0.084		2丁目	0.154		4丁目	0.083	
			3丁目	0.089		5丁目	0.105	
南町	1.382	46.96	4丁目	0.267		住吉町	1.062	36.09
1丁目	0.157		栄町	0.584	19.84	1丁目	0.177	
2丁目	0.127		1丁目	0.246		2丁目	0.268	
3丁目	0.174		2丁目	0.145		3丁目	0.251	
4丁目	0.253		3丁目	0.193		4丁目	0.151	
5丁目	0.346		武蔵台	0.858	29.15	5丁目	0.215	
6丁目	0.325		1丁目	0.240		四谷	1.867	63.44
本町	0.520	17.67	2丁目	0.417		1丁目	0.280	
1丁目	0.132		3丁目	0.201		2丁目	0.280	
2丁目	0.155		北山町	0.348	11.82	3丁目	0.451	
3丁目	0.114		1丁目	0.049		4丁目	0.213	
4丁目	0.119		2丁目	0.128		5丁目	0.417	
片町	0.270	9.17	3丁目	0.103		6丁目	0.226	
1丁目	0.079		4丁目	0.068		日新町	0.849	28.85
2丁目	0.100		西原町	0.471	16.00	1丁目	0.295	
3丁目	0.091		1丁目	0.102		2丁目	0.115	
宮西町	0.208	7.07	2丁目	0.135		3丁目	0.106	
1丁目	0.056		3丁目	0.108		4丁目	0.135	
2丁目	0.039		4丁目	0.126		5丁目	0.198	
3丁目	0.042		東芝町	0.765	25.99	本宿町	0.539	18.31
4丁目	0.032					1丁目	0.149	
5丁目	0.039		美好町	0.601	20.42	2丁目	0.101	
寿町	0.342	11.62	1丁目	0.119		3丁目	0.120	
1丁目	0.080		2丁目	0.218		4丁目	0.169	
2丁目	0.196		3丁目	0.264		西府町	0.645	21.92
3丁目	0.066		分梅町	0.563	19.13	1丁目	0.143	
日鋼町	0.251	8.53	1丁目	0.100		2丁目	0.125	
			2丁目	0.125		3丁目	0.182	
晴見町	0.670	22.77	3丁目	0.150		4丁目	0.124	
1丁目	0.160					5丁目	0.071	

ない。

## 地 目 別 土 地 面 積

(単位：ヘクタール) (各年1.1)

年次	総数	宅地	田	畑	山林	原野	雑種地	その他
平成24	2,934	1,647.7	53.7	105.3	0.0	0.5	219.5	907.3
25	2,934	1,650.9	52.5	102.5	0.0	0.5	219.3	908.3
26	2,934	1,653.0	51.8	100.5	0.0	0.5	221.3	906.9
27	2,943	1,652.5	49.2	99.4	0.0	0.5	223.6	917.8
28	2,943	1,653.7	48.7	97.8	0.0	0.5	223.3	919.0

資料：市民部資産税課「固定資産概要調書」

## 地 目 別 土 地 面 積 ( 固 定 資 産

年次	総数	宅地				
		総数	商業地	工業地	住宅地	その他
平成24	1,514.91	1,286.37	29.78	207.45	1,049.14	-
25	1,512.51	1,287.53	29.72	206.37	1,051.44	-
26	1,512.86	1,289.00	29.63	206.19	1,053.18	-
27	1,510.63	1,292.15	29.77	206.32	1,056.06	-
28	1,513.82	1,293.88	29.85	206.68	1,057.35	-

注：1) 雑種地とは、宅地、田、畑、山林、原野、池沼以外の土地で、野球場、テニスコート、ゴルフ

2) 免税点未満とは、同一の者の所有に係る土地に対して課する固定資産税の課税標準となるべ

資料：市民部資産税課「固定資産概要調書」

## 降 水 、 気 温 、 風 速 、

年次	降 水							平均気温
	総量	最 大 日 量			最大1時間降水量			
		降水量	月	日	降水量	月	日	
平成24	mm 1,696.0	mm 117.0	5	3	mm 43.0	9	1	°C 14.9
25	1,520.0	119.0	9	15	35.5	9	15	15.6
26	1,899.5	163.0	6	6	50.5	8	10	15.1
27	1,644.5	93.0	7	16	36.0	8	16	15.7
28	1,608.5	154.0	8	22	46.5	7	14	15.8

注：府中市幸町のアメダス観測所による。

資料：気象庁

税 の 対 象 と な る 評 価 面 積 )

(単位：ヘクタール) (各年1.1)

田	畑	山 林	原 野	池 沼	雑 種 地	免税点未満
48.73	90.36	-	-	-	85.63	3.82
47.71	87.51	-	-	-	85.58	4.18
47.02	85.75	-	-	-	87.17	3.92
44.57	84.60	-	-	-	85.48	3.83
44.11	82.90	-	-	-	88.91	4.02

フ場、運動場、公園、高圧鉄塔敷地、鉄軌道用地等をいう。  
 き額が30万円に満たないものである。

日 照 時 間 ( 府 中 市 )

気 温			温			平均風速	年間日照時間
最 高 気 温			最 低 気 温				
気 温	月	日	気 温	月	日		
°C			°C			m/s	時間
36.2	7	26	-5.5	1	27	1.8	2,057.1
38.0	8	11	-5.6	12	29	1.8	2,175.6
35.8	8	5	-5.0	1	16	1.7	2,121.5
37.6	8	7	-5.0	2	14	1.7	1,966.9
38.0	8	9	-6.1	1	25	1.6	1,831.1

## 平均気温（府中市）

（単位：℃）

年次	平均	1月	2月	3月	4月	5月	6月	7月	8月	9月	10月	11月	12月
平成24	15.6	3.6	4.6	10.9	13.7	18.7	22.0	26.5	27.9	23.7	18.6	11.1	6.1
25	15.1	4.3	4.3	8.9	13.5	19.0	22.3	25.7	26.6	21.9	17.4	12.2	5.3
26	15.1	4.3	4.3	8.9	13.5	19.0	22.3	25.7	26.6	21.9	17.4	12.2	5.3
27	15.7	4.6	5.0	9.5	14.0	20.5	21.6	26.1	26.2	22.1	17.7	13.1	8.3
28	15.8	4.8	6.3	9.5	14.9	19.8	22.0	25.1	26.8	24.0	18.1	10.7	7.7

注：府中市幸町のアメダス観測所による。

資料：気象庁

## 降水量（府中市）

（単位：mm）

年次	総量	1月	2月	3月	4月	5月	6月	7月	8月	9月	10月	11月	12月
平成24	1,696.0	67.0	100.0	123.0	142.0	228.5	209.5	149.0	11.0	406.5	90.5	101.5	67.5
25	1,520.0	61.5	26.5	41.5	227.5	42.5	170.5	69.5	121.0	296.5	378.5	22.5	62.0
26	1,899.5	15.5	159.5	125.5	113.0	98.0	497.0	103.0	137.5	87.0	415.0	89.0	59.5
27	1,644.5	73.0	43.5	94.0	99.0	78.0	173.0	267.0	214.0	334.5	47.5	138.0	83.0
28	1,608.5	83.0	58.5	78.5	99.5	79.5	141.5	121.5	422.0	267.0	54.0	123.0	80.5

注：府中市幸町のアメダス観測所による。

資料：気象庁

## 2 人 口

住民基本台帳による年齢(5歳階級)別・男女別人口  
(平成29年1月1日)

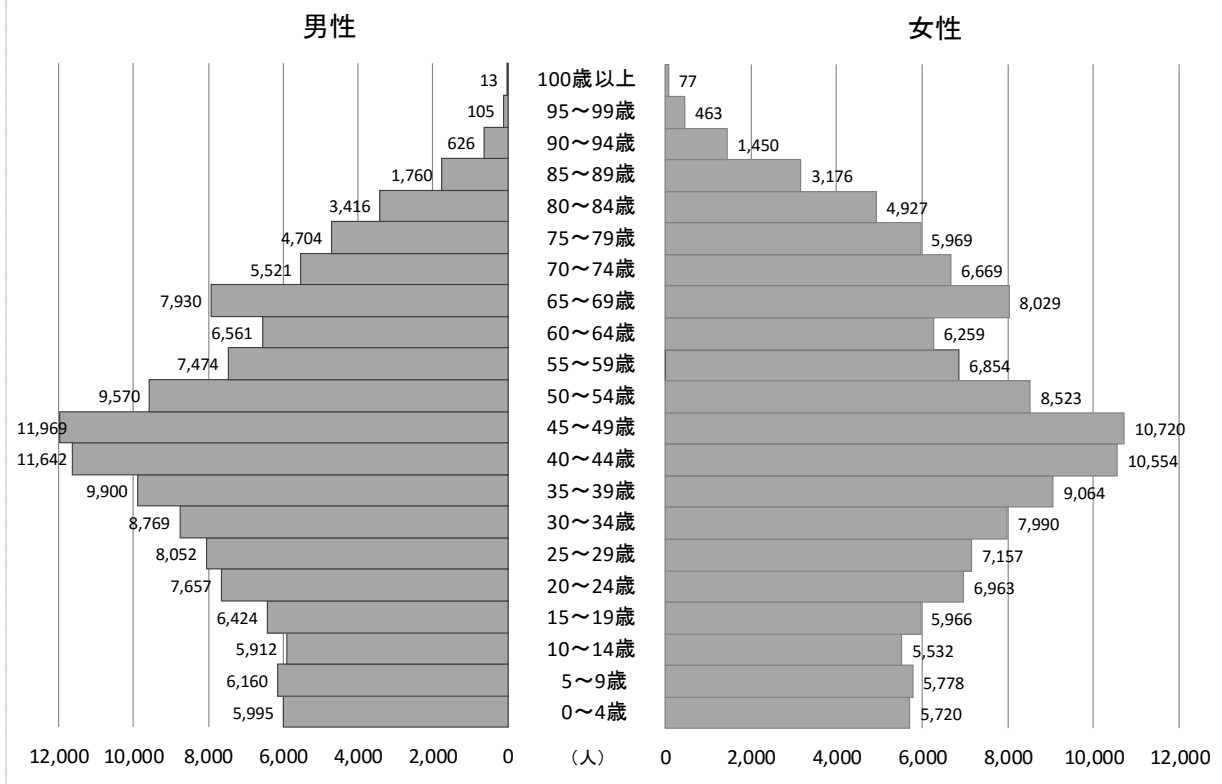

## 人 口 及 び

年 次	世帯数	人 口			人 口 の 対前年増加		説 明
		総 数	男	女	実 数	率	
昭和 5	3,087	16,558	8,720	7,838	420	2.6	国勢調査 (10月1日)
10	3,675	22,104	12,861	9,243	5,546	33.5	" ( " )
15	4,308	26,110	15,132	10,978	4,006	18.1	" ( " )
20	…	34,926	18,198	16,728	8,816	33.8	人口調査 (11月1日)
21	7,155	35,673	18,656	17,017	747	2.1	" (4月26日)
22	7,897	40,987	22,602	18,385	5,314	14.9	国勢調査 (10月1日)
25	8,572	45,295	24,845	20,450	4,308	10.5	" ( " )
29	10,815	50,209	25,435	24,774	4,914	10.8	食料配給台帳人口 (4月1日)
30	11,708	58,937	31,554	27,383	8,728	17.4	国勢調査 (10月1日)
35	18,705	82,098	43,076	39,022	23,161	39.3	" ( " )
36	21,083	89,028	46,398	42,630	6,930	8.4	推計人口 (10月1日)
37	23,948	97,139	50,918	46,221	8,111	9.1	" ( " )
38	27,215	106,362	55,847	50,515	9,223	9.5	" ( " )
39	30,427	115,780	60,781	54,999	9,418	8.9	" ( " )
40	32,728	126,519	66,397	60,122	10,739	9.3	国勢調査 (10月1日)
41	36,036	135,949	71,278	64,671	9,430	7.5	推計人口 (10月1日)
42	38,547	142,614	74,867	67,747	6,665	4.9	" ( " )
43	41,643	151,978	79,702	72,276	9,364	6.6	" ( " )
44	43,915	158,452	83,125	75,327	6,474	4.3	" ( " )
45	45,324	163,173	85,872	77,301	4,721	3.0	国勢調査 (10月1日)
46	49,082	169,881	89,800	80,081	6,708	4.1	推計人口 (10月1日)
47	50,461	174,042	91,678	82,364	4,161	2.4	" ( " )
48	51,845	177,907	93,414	84,493	3,865	2.2	" ( " )
49	53,916	181,491	95,417	86,074	3,584	2.0	" ( " )
50	55,120	182,474	95,975	86,499	983	0.5	国勢調査 (10月1日)
51	55,930	184,826	97,132	87,694	2,352	1.3	推計人口 (10月1日)
52	56,684	186,533	97,979	88,554	1,707	0.9	" ( " )
53	57,223	187,105	98,371	88,734	572	0.3	" ( " )
54	58,680	190,048	99,951	90,097	2,943	1.6	" ( " )
55	67,529	192,198	101,546	90,652	2,150	1.1	国勢調査 (10月1日)
56	68,760	193,731	102,449	91,282	1,533	0.8	推計人口 (10月1日)
57	70,181	195,214	103,328	91,886	1,483	0.8	" ( " )
58	71,438	196,850	104,105	92,745	1,636	0.8	" ( " )
59	73,148	199,996	105,802	94,194	3,146	1.6	" ( " )
60	72,999	201,972	107,021	94,951	1,976	1.0	国勢調査 (10月1日)



## 世 帯 数 の 推 移

年 次	世帯数	人 口			人 口 の 対前年増加		説 明
		総 数	男	女	実 数	率	
昭和 6 1	74,951	205,135	108,842	96,293	3,163	1.6	推計人口（10月1日）
6 2	76,730	206,591	109,888	96,703	1,456	0.7	〃（〃）
6 3	77,678	207,304	110,404	96,900	713	0.3	〃（〃）
平成 元	79,122	208,334	110,996	97,338	1,030	0.5	〃（〃）
2	81,245	209,396	111,563	97,833	1,062	0.5	国勢調査（10月1日）
3	83,022	211,287	112,442	98,845	1,891	0.9	推計人口（10月1日）
4	84,992	213,428	113,374	100,054	2,141	1.0	〃（〃）
5	86,446	214,862	114,072	100,790	1,434	0.7	〃（〃）
6	87,247	215,353	113,927	101,426	491	0.2	〃（〃）
7	88,036	216,211	114,001	102,210	858	0.4	国勢調査（10月1日）
8	89,621	218,682	115,095	103,587	2,471	1.1	推計人口（10月1日）
9	91,316	220,927	116,076	104,851	2,245	1.0	〃（〃）
1 0	92,972	223,280	117,224	106,056	2,353	1.1	〃（〃）
1 1	94,484	224,894	117,950	106,944	1,614	0.7	〃（〃）
1 2	96,424	226,769	118,626	108,143	1,875	0.8	国勢調査（10月1日）
1 3	99,239	231,725	121,195	110,530	4,956	2.2	推計人口（10月1日）
1 4	101,350	234,664	122,640	112,024	2,939	1.3	〃（〃）
1 5	103,153	237,163	123,854	113,309	2,499	1.1	〃（〃）
1 6	105,427	241,359	125,511	115,848	4,196	1.8	〃（〃）
1 7	107,695	245,623	127,575	118,048	4,264	1.8	国勢調査（10月1日）
1 8	109,246	247,163	128,109	119,054	1,540	0.6	推計人口（10月1日）
1 9	110,236	248,750	128,561	120,189	1,587	0.6	〃（〃）
2 0	111,835	250,988	129,413	121,575	2,238	0.9	〃（〃）
2 1	113,918	254,007	131,118	122,889	3,019	1.2	〃（〃）
2 2	115,166	255,506	131,558	123,948	1,499	0.6	国勢調査（10月1日）
2 3	115,266	255,586	130,933	124,653	80	0.0	推計人口（10月1日）
2 4	118,192	256,230	130,991	125,239	644	0.3	〃（〃）
2 5	118,825	257,062	131,009	126,053	991	0.4	〃（〃）
2 6	120,234	258,328	131,419	126,909	1,442	0.6	〃（〃）
2 7	119,569	260,274	132,172	128,102	1,946	0.8	国勢調査（10月1日）
2 8	121,335	262,133	133,115	129,018	1,859	0.7	推計人口（10月1日）

注：昭和56年から平成26年までの推計人口は、公表された国勢調査人口で過去の推計人口を遡及補正した数値である。

資料：東京都総務局統計部人口統計課「東京都の人口」

## 東京 都 の 人 口 ( 推 計 )

(28.10.1)

地 域	人 口			人口総数 に対する 割 合	面 積	人口密度 (1 km <sup>2</sup> 当たり)	(参 考) 世帯数
	総 数	男	女				
<b>総 数</b>	<b>13,636,222</b>	<b>6,723,887</b>	<b>6,912,335</b>	<b>100.00</b>	<b>2,190.93</b>	<b>6,224</b>	<b>6,809,641</b>
区 部	9,375,279	4,616,597	4,758,682	68.75	626.70	14,960	4,886,002
市 部	4,176,760	2,064,581	2,112,179	30.63	784.20	5,326	1,888,143
郡 部	58,099	29,037	29,062	0.43	375.86	155	22,104
島 部	26,084	13,672	12,412	0.19	404.16	65	13,392
<b>区 部</b>	<b>9,375,279</b>	<b>4,616,597</b>	<b>4,758,682</b>	<b>68.75</b>	<b>626.70</b>	<b>14,960</b>	<b>4,886,002</b>
千 代 田 区	59,503	29,960	29,543	0.44	11.66	5,103	33,944
中 央 区	147,716	70,785	76,931	1.08	10.21	14,468	82,625
港 区	247,964	116,694	131,270	1.82	20.37	12,173	133,105
新 宿 区	339,408	170,610	168,798	2.49	18.22	18,628	209,771
文 京 区	223,307	107,560	115,747	1.64	11.29	19,779	122,922
台 東 区	200,047	103,047	97,000	1.47	10.11	19,787	114,207
墨 田 区	260,216	129,594	130,622	1.91	13.77	18,897	134,274
江 東 区	502,544	248,833	253,711	3.69	40.16	12,514	247,484
品 川 区	392,660	193,992	198,668	2.88	22.84	17,192	215,993
目 黒 区	279,800	132,316	147,484	2.05	14.67	19,073	147,637
大 田 区	722,125	362,071	360,054	5.30	60.66	11,904	376,172
世 田 谷 区	913,823	433,468	480,355	6.70	58.05	15,742	470,421
澁 谷 区	227,568	109,500	118,068	1.67	15.11	15,061	137,745
中 野 区	332,432	167,580	164,852	2.44	15.59	21,323	199,986
杉 並 区	569,634	274,513	295,121	4.18	34.06	16,724	316,272
豊 島 区	294,774	148,556	146,218	2.16	13.01	22,657	179,754
北 区	345,065	171,846	173,219	2.53	20.61	16,743	182,126
荒 川 区	214,394	106,176	108,218	1.57	10.16	21,102	105,023
板 橋 区	569,204	279,951	289,253	4.17	32.22	17,666	297,616
練 馬 区	726,362	353,223	373,139	5.33	48.08	15,107	343,239
足 立 区	673,081	336,464	336,617	4.94	53.25	12,640	315,654
葛 飾 区	446,760	223,506	223,254	3.28	34.80	12,838	205,309
江 戸 川 区	686,892	346,352	340,540	5.04	49.90	13,765	314,723

## 東京都の人口（推計）（続）

(28.10.1)

地 域	人 口			人口総数 に対する 割 合	面 積	人口密度 (1 km <sup>2</sup> 当たり)	(参 考) 世帯数
	総 数	男	女				
<b>市 部</b>	<b>4, 176, 760</b>	<b>2, 064, 581</b>	<b>2, 112, 179</b>	<b>30. 63</b>	<b>784. 20</b>	<b>5, 326</b>	<b>1, 888, 143</b>
八 王 子 市	578, 059	291, 457	286, 602	4. 24	186. 38	3, 102	256, 125
立 川 市	178, 017	87, 832	90, 185	1. 31	24. 36	7, 308	84, 857
武 蔵 野 市	145, 343	69, 681	75, 662	1. 07	10. 98	13, 237	74, 580
三 鷹 市	189, 380	91, 807	97, 573	1. 39	16. 42	11, 533	91, 571
青 梅 市	136, 785	68, 421	68, 364	1. 00	103. 31	1, 324	54, 890
<b>府 中 市</b>	<b>262, 133</b>	<b>133, 115</b>	<b>129, 018</b>	<b>1. 92</b>	<b>29. 43</b>	<b>8, 907</b>	<b>121, 335</b>
昭 島 市	111, 510	55, 338	56, 172	0. 82	17. 34	6, 431	48, 589
調 布 市	231, 990	113, 333	118, 657	1. 70	21. 58	10, 750	112, 521
町 田 市	433, 552	212, 680	220, 872	3. 18	71. 80	6, 038	188, 773
小 金 井 市	122, 783	60, 779	62, 004	0. 90	11. 30	10, 866	60, 716
小 平 市	191, 166	94, 292	96, 874	1. 40	20. 51	9, 321	83, 876
日 野 市	187, 171	93, 763	93, 408	1. 37	27. 55	6, 794	85, 856
東 村 山 市	149, 942	73, 222	76, 720	1. 10	17. 14	8, 748	65, 234
国 分 寺 市	123, 331	60, 490	62, 841	0. 90	11. 46	10, 762	59, 516
国 立 市	74, 315	36, 322	37, 993	0. 54	8. 15	9, 118	34, 640
福 生 市	58, 468	29, 255	29, 213	0. 43	10. 16	5, 755	27, 663
狛 江 市	81, 294	39, 583	41, 711	0. 60	6. 39	12, 722	40, 228
東 大 和 市	84, 866	41, 639	43, 227	0. 62	13. 42	6, 324	35, 828
清 瀬 市	75, 043	36, 026	39, 017	0. 55	10. 23	7, 336	32, 705
東 久 留 米 市	116, 530	56, 589	59, 941	0. 85	12. 88	9, 047	50, 225
武 蔵 村 山 市	71, 380	35, 609	35, 771	0. 52	15. 32	4, 659	28, 639
多 摩 市	147, 284	71, 982	75, 302	1. 08	21. 01	7, 010	66, 488
稲 城 市	89, 208	44, 763	44, 445	0. 65	17. 97	4, 964	37, 525
羽 村 市	55, 608	28, 310	27, 298	0. 41	9. 90	5, 617	23, 605
あ き る 野 市	80, 761	40, 122	40, 639	0. 59	73. 47	1, 099	31, 176
西 東 京 市	200, 841	98, 171	102, 670	1. 47	15. 75	12, 752	90, 982

## 東京都の人口（推計）（続）

(28.10.1)

地 域	人 口			人口総数 に対する 割 合	面 積	人口密度 (1 km <sup>2</sup> 当たり)	(参 考) 世帯数
	総 数	男	女				
<b>郡 部</b>	<b>58,099</b>	<b>29,037</b>	<b>29,062</b>	<b>0.43</b>	<b>375.86</b>	<b>155</b>	<b>22,104</b>
瑞 穂 町	33,351	16,928	16,423	0.24	16.85	1,979	13,366
日 の 出 町	17,470	8,512	8,958	0.13	28.07	622	5,876
檜 原 村	2,147	1,062	1,085	0.02	105.41	20	846
奥 多 摩 町	5,131	2,535	2,596	0.04	225.53	23	2,016
<b>島 部</b>	<b>26,084</b>	<b>13,672</b>	<b>12,412</b>	<b>0.19</b>	<b>404.16</b>	<b>65</b>	<b>13,392</b>
大 島 支 庁	12,600	6,406	6,194	0.09	140.99	89	6,185
大 島 町	7,733	3,963	3,770	0.06	90.76	85	3,930
利 島 村	341	189	152	0.00	4.12	83	196
新 島 村	2,683	1,317	1,366	0.02	27.54	97	1,263
神 津 島 村	1,843	937	906	0.01	18.58	99	796
三 宅 支 庁	2,765	1,525	1,240	0.02	75.81	36	1,648
三 宅 村	2,436	1,343	1,093	0.02	55.27	44	1,455
御 蔵 島 村	329	182	147	0.00	20.54	16	193
八 丈 支 庁	7,691	3,840	3,851	0.06	83.01	93	4,011
八 丈 町	7,523	3,738	3,785	0.06	72.23	104	3,889
青 ケ 島 村	168	102	66	0.00	5.96	28	122
小 笠 原 支 庁	3,028	1,901	1,127	0.02	104.35	29	1,548
小 笠 原 村	3,028	1,901	1,127	0.02	104.35	29	1,548

注：1) 平成27年10月1日現在の国勢調査人口（確報値）を基準とし、これに毎月の住民基本台帳人口の増減数を加えて推計。

2) 人口総数に対する割合は、四捨五入しているので合計が一致しない場合もある。

3) 面積は、総務局行政部長通知「東京都区市町村別の面積について」による平成27年10月1日現在の数値である。

4) 世帯数については、国勢調査と住民基本台帳上との世帯の定義に若干の相違があるので、（参考）となっている。

資料：東京都総務局統計部人口統計課「東京都の人口（推計）」

## 住 民 基 本 台 帳 人 口

## (1) 住民基本台帳による世帯と人口

(各年1.1)

年 次	世帯数	人 口			前年に対する増加			世帯当たり 人口	人口密度 (1km <sup>2</sup> 当たり)
		総 数	男	女	世帯数	人 口	増加率 %		
昭和 2 9	10,714	49,720	25,276	24,444	...	...	...	4.64	1,709
3 0	10,906	54,110	28,078	26,032	192	4,390	8.8	4.96	1,839
3 1	11,853	58,367	30,143	28,224	947	4,257	7.9	4.92	1,983
3 2	13,575	61,451	31,936	29,515	1,722	3,084	5.3	4.53	2,047
3 3	14,159	63,942	32,099	31,843	584	2,491	4.1	4.52	2,130
3 4	15,264	67,812	35,073	32,739	1,105	3,870	6.1	4.44	2,263
3 5	16,656	72,710	37,198	35,512	1,392	4,898	7.2	4.37	2,427
3 6	19,351	80,183	40,723	39,460	2,695	7,473	10.3	4.14	2,676
3 7	23,447	87,867	44,795	43,072	4,096	7,684	9.6	3.75	3,933
3 8	26,751	96,301	49,207	47,094	3,304	8,434	9.6	3.60	3,214
3 9	30,320	105,528	53,911	51,617	3,569	9,227	9.6	3.48	3,522
4 0	34,823	115,824	59,719	56,105	4,503	10,296	9.8	3.33	3,866
4 1	38,638	125,353	64,720	60,633	3,815	9,529	8.2	3.24	4,198
4 2	43,073	135,657	70,219	65,438	4,435	10,304	8.2	3.15	4,543
4 3	44,408	140,514	72,453	68,061	1,335	4,857	3.6	3.16	4,706
4 4	48,601	147,821	76,334	71,487	4,193	7,307	5.2	3.04	4,950
4 5	51,202	153,419	79,140	74,279	2,601	5,598	3.8	3.00	5,138
4 6	54,605	160,212	83,096	77,116	3,403	6,793	4.4	2.93	5,365
4 7	57,219	164,690	85,509	79,181	2,614	4,478	2.8	2.88	5,515
4 8	58,943	169,498	87,714	81,784	1,724	4,808	2.9	2.88	5,676
4 9	60,682	172,912	89,431	83,481	1,739	3,414	2.0	2.85	5,790
5 0	62,180	176,674	91,471	85,203	1,498	3,762	2.2	2.84	5,916
5 1	63,207	179,283	92,623	86,660	1,027	2,609	1.5	2.84	6,004
5 2	63,846	181,055	93,469	87,586	639	1,772	1.0	2.84	6,063
5 3	64,714	183,107	94,495	88,612	868	2,052	1.1	2.83	6,132

資料：市民部総合窓口課

## (1) 住民基本台帳による世帯と人口 (続)

(各年1.1)

年 次	世帯数	人 口			前年に対する増加			世帯当たり 人口	人口密度 (1km <sup>2</sup> 当たり)
		総 数	男	女	世帯数	人 口	増加率 %		
昭和 5 4	65,136	183,157	94,662	88,495	422	50	0.0	2.81	6,134
5 5	66,539	186,025	96,189	89,836	1,403	2,868	1.6	2.80	6,230
5 6	67,301	186,592	96,551	90,041	762	567	0.3	2.77	6,249
5 7	68,659	188,622	97,798	90,824	1,358	2,030	1.1	2.75	6,317
5 8	69,879	190,026	98,660	91,366	1,220	1,404	0.7	2.72	6,364
5 9	71,420	192,814	100,099	92,715	1,541	2,788	1.5	2.70	6,457
6 0	73,017	195,412	101,648	93,764	1,597	2,598	1.3	2.68	6,544
6 1	74,601	197,777	103,136	94,641	1,584	2,365	1.2	2.65	6,623
6 2	76,689	200,820	105,000	95,820	2,088	3,043	1.5	2.62	6,725
6 3	78,241	202,236	105,978	96,258	1,552	1,416	0.7	2.58	6,773
6 4	79,382	203,050	106,547	96,503	1,141	814	0.4	2.56	6,800
平成 2	80,871	204,323	107,157	97,166	1,489	1,273	0.6	2.53	6,952
3	82,472	205,306	107,697	97,609	1,601	983	0.5	2.49	6,983
4	84,094	206,625	108,253	98,372	1,622	1,319	0.6	2.46	7,028
5	86,078	208,857	109,277	99,580	1,984	2,232	1.1	2.43	7,119
6	87,436	209,846	109,799	100,047	1,358	989	0.5	2.40	7,152
7	88,489	210,791	109,982	100,809	1,053	945	0.5	2.38	7,184
8	89,468	211,650	110,162	101,488	979	859	0.4	2.37	7,214
9	90,957	213,552	110,816	102,736	1,489	1,902	0.9	2.35	7,279
1 0	92,507	215,389	111,504	103,885	1,550	1,837	0.9	2.33	7,341
1 1	94,149	217,523	112,480	105,043	1,642	2,134	1.0	2.31	7,414
1 2	95,738	219,073	113,070	106,003	1,589	1,550	0.7	2.29	7,467
1 3	97,121	220,699	113,589	107,110	1,383	1,626	0.7	2.27	7,522
1 4	99,669	224,866	115,777	109,089	2,548	4,167	1.9	2.26	7,664
1 5	101,450	227,095	116,838	110,257	1,781	2,229	1.0	2.24	7,740

## (1) 住民基本台帳による世帯と人口 (続)

(各年1.1)

年 次	世帯数	人 口			前年に対する増加			世帯当たり 人口	人口密度 (1km <sup>2</sup> 当たり)
		総 数	男	女	世帯数	人 口	増加率 %		
1 6	103,552	229,793	118,194	111,599	2,102	2,698	1.2	2.22	7,832
1 7	105,593	233,178	119,511	113,667	2,041	3,385	1.5	2.21	7,947
1 8	107,754	237,030	121,239	115,791	2,161	3,852	1.7	2.20	8,079
1 9	108,972	238,334	121,793	116,541	1,218	1,304	0.6	2.19	8,123
2 0	110,283	239,928	122,399	117,529	1,311	1,594	0.7	2.18	8,178
2 1	111,716	241,930	123,141	118,789	1,433	2,002	0.8	2.17	8,246
2 2	113,743	244,834	124,892	119,942	2,027	2,904	1.2	2.15	8,345
2 3	114,783	246,667	125,754	120,913	1,040	1,833	0.7	2.15	8,407
2 4	115,239	247,454	125,819	121,635	456	787	0.3	2.15	8,434
2 5	117,380	251,858	127,358	124,500	2,141	4,404	1.8	2.15	8,584
2 6	118,429	253,288	128,018	125,270	1,049	1,430	0.6	2.14	8,633
2 7	119,640	254,551	128,467	126,084	1,211	1,263	0.5	2.13	8,676
2 8	121,495	256,748	129,681	127,067	1,855	2,197	0.9	2.11	8,724
2 9	122,656	258,000	130,160	127,840	1,161	1,252	0.5	2.10	8,767

注：平成24年7月9日に外国人登録制度は廃止され、外国人住民も日本人住民と同様に住民基本台帳に記載されることになった。

## (2) 町丁別世帯数及び男女別人口

(29.1.1)

地 域	世 帯 数	人 口			前年との増減		人口密度 (1km <sup>2</sup> 当たり)
		総 数	男	女	世 帯 数	人 口	
<b>総 数</b>	<b>122,656</b>	<b>258,000</b>	<b>130,160</b>	<b>127,840</b>	<b>1,161</b>	<b>1,252</b>	<b>8,767</b>
多 磨 町	1,747	3,871	1,939	1,932	30	12	2,301
1 丁 目	854	1,862	922	940	14	-3	11,018
2 丁 目	892	2,004	1,014	990	16	15	7,183
3 丁 目	-	-	-	-	-	-	-
4 丁 目	1	5	3	2	-	-	5
朝 日 町	3,044	4,990	2,626	2,364	12	32	4,883
1 丁 目	799	1,885	924	961	30	61	12,006
2 丁 目	736	1,453	669	784	-10	-17	15,295
3 丁 目	1,509	1,652	1,033	619	-8	-12	2,145
紅 葉 丘	3,749	8,519	4,162	4,357	32	63	12,293
1 丁 目	1,328	3,126	1,512	1,614	9	21	11,409
2 丁 目	1,123	2,463	1,234	1,229	-7	-15	13,314
3 丁 目	1,298	2,930	1,416	1,514	30	57	12,521
白 糸 台	8,742	18,208	9,040	9,168	189	310	12,778
1 丁 目	2,110	4,605	2,280	2,325	23	54	13,082
2 丁 目	1,345	2,633	1,353	1,280	39	89	11,548
3 丁 目	1,616	3,823	1,867	1,956	85	190	14,648
4 丁 目	1,280	2,345	1,172	1,173	4	-18	10,516
5 丁 目	1,121	2,193	1,072	1,121	11	-33	12,825
6 丁 目	1,270	2,609	1,296	1,313	27	28	13,732
押 立 町	4,301	9,922	4,899	5,023	38	-17	7,568
1 丁 目	1,923	4,209	2,018	2,191	13	-19	19,854
2 丁 目	702	1,653	816	837	6	-12	9,781
3 丁 目	530	1,294	643	651	-	-5	9,729
4 丁 目	515	1,268	652	616	7	3	6,536
5 丁 目	631	1,498	770	728	12	16	2,484
小 柳 町	4,120	8,673	4,467	4,206	-51	-107	7,264
1 丁 目	548	925	468	457	-3	-1	10,756
2 丁 目	1,087	2,119	1,136	983	-14	-31	10,237
3 丁 目	493	1,276	644	632	-11	-26	10,633
4 丁 目	785	1,651	859	792	-3	-6	9,022
5 丁 目	964	2,130	1,074	1,056	-16	-36	9,953
6 丁 目	243	572	286	286	-4	-7	1,490

資料：市民部総合窓口課



## (2) 町丁別世帯数及び男女別人口 (続)

(29. 1. 1)

地 域	世 帯 数	人 口			前年との増減		人口密度 (1km <sup>2</sup> 当たり)
		総 数	男	女	世 帯 数	人 口	
若 松 町	6,028	12,904	6,534	6,370	77	125	10,225
1 丁 目	1,756	3,307	1,644	1,663	-4	-45	13,665
2 丁 目	1,709	3,715	1,876	1,839	31	67	13,558
3 丁 目	1,163	2,530	1,308	1,222	46	99	10,369
4 丁 目	1,171	2,731	1,416	1,315	6	8	9,684
5 丁 目	229	621	290	331	-2	-4	2,823
浅 間 町	2,901	6,792	3,380	3,412	20	-34	6,881
1 丁 目	271	464	291	173	4	2	752
2 丁 目	560	1,141	563	578	-	-16	11,525
3 丁 目	1,143	3,094	1,504	1,590	7	-32	25,570
4 丁 目	927	2,093	1,022	1,071	9	12	13,953
天 神 町	3,289	7,704	3,856	3,848	3	-19	15,165
1 丁 目	1,316	3,357	1,675	1,682	-4	-44	23,476
2 丁 目	781	1,671	835	836	1	15	14,920
3 丁 目	557	1,211	621	590	3	6	9,846
4 丁 目	635	1,465	725	740	3	4	11,269
新 町	4,342	9,545	4,593	4,952	-3	-43	13,147
1 丁 目	1,775	3,719	1,808	1,911	3	10	11,769
2 丁 目	1,560	3,662	1,795	1,867	-10	-39	13,125
3 丁 目	1,007	2,164	990	1,174	4	-14	16,519
幸 町	1,885	4,043	1,988	2,055	-2	-38	7,628
1 丁 目	816	1,548	764	784	-17	-41	11,639
2 丁 目	831	1,812	888	924	16	11	13,938
3 丁 目	238	683	336	347	-1	-8	2,558
府 中 町	3,702	6,714	3,480	3,234	91	108	16,997
1 丁 目	1,394	2,398	1,271	1,127	31	44	17,007
2 丁 目	1,506	2,606	1,299	1,307	77	100	16,288
3 丁 目	802	1,710	910	800	-17	-36	18,191
緑 町	3,998	7,580	3,788	3,792	83	191	17,793
1 丁 目	1,549	2,973	1,457	1,516	56	129	17,185
2 丁 目	1,162	2,179	1,131	1,048	37	55	14,430
3 丁 目	1,287	2,428	1,200	1,228	-10	7	23,804
宮 町	2,651	5,162	2,490	2,672	-20	-36	18,839
1 丁 目	1,682	3,401	1,613	1,788	-6	-8	37,374
2 丁 目	626	1,129	556	573	-11	-23	17,369
3 丁 目	343	632	321	311	-3	-5	5,356

## (2) 町丁別世帯数及び男女別人口 (続)

(29.1.1)

地 域	世 帯 数	人 口			前年との増減		人口密度 (1km <sup>2</sup> 当たり)
		総 数	男	女	世 帯 数	人 口	
八 幡 町	3,054	5,758	2,990	2,768	28	51	15,906
1 丁 目	881	1,729	864	865	3	2	18,200
2 丁 目	1,576	2,934	1,548	1,386	9	-5	17,782
3 丁 目	597	1,095	578	517	16	54	10,735
清 水 が 丘	3,215	5,934	3,017	2,917	4	-16	13,216
1 丁 目	695	1,139	556	583	2	-4	14,062
2 丁 目	1,215	2,392	1,214	1,178	-9	-2	13,669
3 丁 目	1,305	2,403	1,247	1,156	11	-10	12,451
日 吉 町	-	-	-	-	-	-	-
是 政	5,790	13,437	6,900	6,537	56	42	6,130
1 丁 目	1,101	2,446	1,256	1,190	16	37	9,518
2 丁 目	760	1,530	821	709	4	4	7,321
3 丁 目	1,016	2,332	1,222	1,110	41	70	8,701
4 丁 目	1,211	3,376	1,687	1,689	-2	-13	5,317
5 丁 目	1,314	2,885	1,449	1,436	-	-41	9,277
6 丁 目	388	868	465	403	-3	-15	1,695
矢 崎 町	1,379	2,925	1,524	1,401	16	13	5,897
1 丁 目	481	949	511	438	-11	-25	7,843
2 丁 目	505	1,115	569	546	21	34	11,615
3 丁 目	16	23	12	11	1	1	202
4 丁 目	304	655	330	325	6	6	8,086
5 丁 目	73	183	102	81	-1	-3	2,179
南 町	4,230	9,192	4,515	4,677	90	129	6,651
1 丁 目	622	1,347	661	686	28	59	8,580
2 丁 目	561	1,417	725	692	17	14	11,157
3 丁 目	735	1,696	855	841	-6	2	9,747
4 丁 目	1,823	3,522	1,650	1,872	57	70	13,921
5 丁 目	302	746	393	353	1	-1	2,156
6 丁 目	187	464	231	233	-7	-15	1,428
本 町	2,888	6,183	3,140	3,043	17	-8	11,890
1 丁 目	642	1,359	697	662	1	-12	10,295
2 丁 目	1,238	2,780	1,398	1,382	1	-13	17,935
3 丁 目	391	856	432	424	3	25	7,509
4 丁 目	617	1,188	613	575	12	-8	9,983

## (2) 町丁別世帯数及び男女別人口 (続)

(29.1.1)

地 域	世 帯 数	人 口			前年との増減		人口密度 (1km <sup>2</sup> 当たり)
		総 数	男	女	世 帯 数	人 口	
片 町	1,559	2,986	1,542	1,444	-38	-54	11,059
1 丁目	846	1,639	829	810	-27	-39	20,747
2 丁目	490	935	483	452	-2	-7	9,350
3 丁目	223	412	230	182	-9	-8	4,527
宮 西 町	2,915	5,417	2,774	2,643	111	273	26,043
1 丁目	766	1,744	836	908	34	73	31,143
2 丁目	310	482	248	234	-7	-25	12,359
3 丁目	1,052	1,876	993	883	78	219	44,667
4 丁目	244	382	202	180	-4	-7	11,938
5 丁目	543	933	495	438	10	13	23,923
寿 町	1,385	2,499	1,201	1,298	59	89	7,307
1 丁目	256	461	208	253	-8	-17	5,763
2 丁目	613	1,119	559	560	19	11	5,709
3 丁目	516	919	434	485	48	95	13,924
日 鋼 町	618	1,287	638	649	15	35	5,127
晴 見 町	3,501	7,023	3,588	3,435	37	14	10,482
1 丁目	1,800	3,533	1,734	1,799	29	17	22,081
2 丁目	711	1,529	763	766	10	-9	9,929
3 丁目	618	1,109	594	515	1	-2	12,461
4 丁目	372	852	497	355	-3	8	3,191
栄 町	2,626	5,312	2,654	2,658	54	32	9,096
1 丁目	894	1,730	853	877	29	22	7,033
2 丁目	738	1,468	731	737	34	53	10,124
3 丁目	994	2,114	1,070	1,044	-9	-43	10,953
武 蔵 台	3,639	7,124	3,464	3,660	-34	-102	8,303
1 丁目	1,122	2,365	1,202	1,163	-28	-108	9,854
2 丁目	1,093	1,952	866	1,086	-11	-3	4,681
3 丁目	1,424	2,807	1,396	1,411	5	9	13,965
北 山 町	1,897	4,142	1,953	2,189	-13	-57	11,902
1 丁目	306	658	305	353	-5	-18	13,429
2 丁目	747	1,585	773	812	-2	-30	12,383
3 丁目	374	781	372	409	-6	-14	7,583
4 丁目	470	1,118	503	615	-	5	16,441

## (2) 町丁別世帯数及び男女別人口 (続)

(29. 1. 1)

地 域	世 帯 数	人 口			前年との増減		人口密度 (1km <sup>2</sup> 当たり)
		総 数	男	女	世 帯 数	人 口	
西 原 町	1,666	3,798	1,886	1,912	-12	-25	8,064
1 丁 目	75	136	67	69	4	3	1,333
2 丁 目	554	1,308	647	661	-18	-32	9,689
3 丁 目	403	844	429	415	-9	-4	7,815
4 丁 目	634	1,510	743	767	11	8	11,984
東 芝 町	1,243	2,755	1,549	1,206	38	28	3,601
美 好 町	4,665	9,062	4,671	4,391	-6	-74	15,078
1 丁 目	1,087	2,024	963	1,061	13	-21	17,008
2 丁 目	1,561	3,282	1,694	1,588	7	-	15,055
3 丁 目	2,017	3,756	2,014	1,742	-26	-53	14,227
分 梅 町	3,056	6,505	3,324	3,181	32	31	11,554
1 丁 目	715	1,301	684	617	24	1	13,010
2 丁 目	667	1,480	772	708	1	-5	11,840
3 丁 目	600	1,355	707	648	-1	34	9,033
4 丁 目	359	782	387	395	-11	-33	9,422
5 丁 目	715	1,587	774	813	19	34	15,114
住 吉 町	5,736	12,073	6,111	5,962	-15	-64	11,368
1 丁 目	1,223	2,438	1,207	1,231	18	-1	13,774
2 丁 目	1,968	4,338	2,189	2,149	-53	-104	16,187
3 丁 目	967	2,104	1,139	965	12	5	8,382
4 丁 目	846	1,661	844	817	7	34	11,000
5 丁 目	732	1,532	732	800	1	2	7,126
四 谷	5,465	12,973	6,587	6,386	88	171	6,949
1 丁 目	1,516	3,481	1,759	1,722	32	66	12,432
2 丁 目	571	1,328	661	667	17	40	4,743
3 丁 目	1,489	3,371	1,666	1,705	31	49	7,475
4 丁 目	640	1,447	759	688	4	-3	6,793
5 丁 目	889	2,458	1,270	1,188	2	14	5,894
6 丁 目	360	888	472	416	2	5	3,929
日 新 町	1,690	3,638	2,026	1,612	44	47	4,285
1 丁 目	349	447	351	96	24	28	1,515
2 丁 目	385	900	483	417	5	6	7,826
3 丁 目	340	746	407	339	2	-2	7,038
4 丁 目	175	496	242	254	5	17	3,674
5 丁 目	441	1,049	543	506	8	-2	5,298

## (2) 町丁別世帯数及び男女別人口 (続)

(29. 1. 1)

地 域	世 帯 数	人 口			前年との増減		人口密度 (1km <sup>2</sup> 当たり)
		総 数	男	女	世 帯 数	人 口	
本 宿 町	2,987	6,678	3,391	3,287	18	36	12,390
1 丁 目	777	1,629	832	797	-5	-9	10,933
2 丁 目	818	1,710	895	815	12	42	16,931
3 丁 目	733	1,757	885	872	11	18	14,642
4 丁 目	659	1,582	779	803	-	-15	9,361
西 府 町	2,953	6,672	3,473	3,199	73	114	10,344
1 丁 目	641	1,606	821	785	10	10	11,231
2 丁 目	777	1,633	860	773	30	7	13,064
3 丁 目	764	1,756	904	852	-4	33	9,648
4 丁 目	480	1,088	573	515	27	39	8,774
5 丁 目	291	589	315	274	10	25	8,296

## (3) 年齢別男女別人口

年 齢	人 口			年 齢	人 口		
	総 数	男	女		総 数	男	女
<b>総 数</b>	<b>258,000</b>	<b>130,160</b>	<b>127,840</b>				
0歳～4歳	11,715	5,995	5,720	25歳～29歳	15,209	8,052	7,157
0	2,212	1,143	1,069	25	3,082	1,628	1,454
1	2,386	1,234	1,152	26	3,004	1,617	1,387
2	2,356	1,195	1,161	27	2,921	1,546	1,375
3	2,388	1,214	1,174	28	3,078	1,639	1,439
4	2,373	1,209	1,164	29	3,124	1,622	1,502
5歳～9歳	11,938	6,160	5,778	30歳～34歳	16,759	8,769	7,990
5	2,382	1,204	1,178	30	3,090	1,662	1,428
6	2,413	1,219	1,194	31	3,294	1,699	1,595
7	2,334	1,220	1,114	32	3,389	1,793	1,596
8	2,476	1,296	1,180	33	3,488	1,786	1,702
9	2,333	1,221	1,112	34	3,498	1,829	1,669
10歳～14歳	11,444	5,912	5,532	35歳～39歳	18,964	9,900	9,064
10	2,337	1,202	1,135	35	3,505	1,803	1,702
11	2,112	1,097	1,015	36	3,637	1,907	1,730
12	2,334	1,184	1,150	37	3,811	2,011	1,800
13	2,295	1,193	1,102	38	4,006	2,108	1,898
14	2,366	1,236	1,130	39	4,005	2,071	1,934
15歳～19歳	12,390	6,424	5,966	40歳～44歳	22,196	11,642	10,554
15	2,407	1,215	1,192	40	4,126	2,151	1,975
16	2,322	1,178	1,144	41	4,192	2,218	1,974
17	2,298	1,189	1,109	42	4,542	2,380	2,162
18	2,488	1,297	1,191	43	4,682	2,459	2,223
19	2,875	1,545	1,330	44	4,654	2,434	2,220
20歳～24歳	14,620	7,657	6,963	45歳～49歳	22,689	11,969	10,720
20	2,735	1,486	1,249	45	4,700	2,429	2,271
21	2,782	1,471	1,311	46	4,480	2,324	2,156
22	2,961	1,525	1,436	47	4,506	2,400	2,106
23	3,105	1,608	1,497	48	4,491	2,394	2,097
24	3,037	1,567	1,470	49	4,512	2,422	2,090

資料：市民部総合窓口課

(29.1.1)

年 齢	人 口			年 齢	人 口		
	総 数	男	女		総 数	男	女
50歳～54歳	18,093	9,570	8,523	75歳～79歳	10,673	4,704	5,969
50	3,195	1,662	1,533	75	2,489	1,111	1,378
51	4,176	2,161	2,015	76	2,301	1,015	1,286
52	3,886	2,050	1,836	77	1,963	869	1,094
53	3,533	1,912	1,621	78	1,852	825	1,027
54	3,303	1,785	1,518	79	2,068	884	1,184
55歳～59歳	14,328	7,474	6,854	80歳～84歳	8,343	3,416	4,927
55	3,048	1,587	1,461	80	1,887	799	1,088
56	3,079	1,599	1,480	81	1,882	761	1,121
57	2,840	1,532	1,308	82	1,598	629	969
58	2,761	1,446	1,315	83	1,581	663	918
59	2,600	1,310	1,290	84	1,395	564	831
60歳～64歳	12,820	6,561	6,259	85歳～89歳	4,936	1,760	3,176
60	2,576	1,372	1,204	85	1,248	460	788
61	2,520	1,345	1,175	86	1,115	415	700
62	2,465	1,244	1,221	87	982	336	646
63	2,481	1,213	1,268	88	863	311	552
64	2,778	1,387	1,391	89	728	238	490
65歳～69歳	15,959	7,930	8,029	90歳～94歳	2,076	626	1,450
65	2,795	1,397	1,398	90	651	238	413
66	2,993	1,527	1,466	91	549	156	393
67	3,510	1,794	1,716	92	373	112	261
68	3,324	1,619	1,705	93	273	67	206
69	3,337	1,593	1,744	94	230	53	177
70歳～74歳	12,190	5,521	6,669	95歳～99歳	568	105	463
70	2,348	1,065	1,283	95	190	41	149
71	2,106	973	1,133	96	159	25	134
72	2,491	1,129	1,362	97	102	13	89
73	2,714	1,213	1,501	98	68	16	52
74	2,531	1,141	1,390	99	49	10	39
				100歳以上	90	13	77

## (4) 年齢（5歳階級）別、男女別人口の推移

年 次 年 齢	平 成 2 5 年				平 成 2 6 年				平
	総 数	男	女	人口に 対する 割合%	総 数	男	女	人口に 対する 割合%	総 数
<b>総 数</b>	<b>251,858</b>	<b>127,358</b>	<b>124,500</b>	<b>100.0</b>	<b>253,288</b>	<b>128,018</b>	<b>125,270</b>	<b>100.0</b>	<b>254,551</b>
0歳～4歳	11,614	5,954	5,660	4.6	11,594	5,935	5,659	4.6	11,635
5～9	11,433	5,924	5,509	4.5	11,542	5,980	5,562	4.6	11,537
10～14	11,679	5,985	5,694	4.6	11,651	5,977	5,674	4.6	11,693
15～19	11,688	6,104	5,584	4.6	11,883	6,209	5,674	4.7	11,942
20～24	14,251	7,341	6,910	5.7	14,057	7,278	6,779	5.5	14,132
25～29	16,628	8,851	7,777	6.6	16,257	8,629	7,628	6.4	15,647
30～34	18,034	9,488	8,546	7.2	17,742	9,358	8,384	7.0	17,432
35～39	21,440	11,284	10,156	8.5	20,671	10,816	9,855	8.2	20,002
40～44	22,918	12,129	10,789	9.1	23,061	12,168	10,893	9.1	23,037
45～49	19,521	10,393	9,128	7.8	20,468	10,837	9,631	8.1	21,012
50～54	15,226	8,074	7,152	6.0	15,929	8,484	7,445	6.3	16,944
55～59	12,909	6,702	6,207	5.1	13,093	6,877	6,216	5.2	13,387
60～64	15,837	8,040	7,797	6.3	14,873	7,538	7,335	5.9	13,756
65～69	13,597	6,407	7,190	5.4	14,018	6,699	7,319	5.5	14,873
70～74	11,940	5,467	6,473	4.7	12,614	5,724	6,890	5.0	12,946
75～79	10,125	4,429	5,696	4.0	10,094	4,398	5,696	4.0	10,194
80～84	7,079	2,895	4,184	2.8	7,412	3,080	4,332	2.9	7,647
85～89	3,885	1,400	2,485	2.4	4,235	1,538	2,697	2.5	4,516
90～94	1,527	372	1,155		1,595	386	1,209		1,693
95～99	454	112	342		419	99	320		445
100歳以上	73	7	66		80	8	72		81
(再 掲)									
0歳～14歳 (年少人口)	34,495	17,863	16,863	13.7	34,787	17,892	16,895	13.7	34,865
15歳～64歳 (生産年齢人口)	168,452	88,406	80,046	66.9	168,034	88,194	79,840	66.3	167,291
65歳以上 (老年人口)	48,680	21,089	27,591	19.3	50,467	21,932	28,535	19.9	52,395

資料：市民部総合窓口課



(各年1.1)

成 27 年			平 成 28 年				平 成 29 年			
男	女	人口に 対する 割合%	総 数	男	女	人口に 対する 割合%	総 数	男	女	人口に 対する 割合%
<b>128,467</b>	<b>126,084</b>	<b>100.0</b>	<b>256,748</b>	<b>129,681</b>	<b>127,067</b>	<b>100.0</b>	<b>258,000</b>	<b>130,160</b>	<b>127,840</b>	<b>100.0</b>
5,876	5,759	4.6	11,738	6,013	5,725	4.6	11,715	5,995	5,720	4.5
6,007	5,530	4.5	11,882	6,136	5,746	4.6	11,938	6,160	5,778	4.6
5,985	5,708	4.6	11,500	5,909	5,591	4.5	11,444	5,912	5,532	4.4
6,255	5,687	4.7	12,200	6,415	5,785	4.8	12,390	6,424	5,966	4.8
7,283	6,849	5.6	14,389	7,475	6,914	5.6	14,620	7,657	6,963	5.7
8,259	7,388	6.1	15,454	8,202	7,252	6.0	15,209	8,052	7,157	5.9
9,159	8,273	6.8	17,229	9,002	8,227	6.7	16,759	8,769	7,990	6.5
10,474	9,528	7.9	19,494	10,217	9,277	7.6	18,964	9,900	9,064	7.4
12,077	10,960	9.1	22,736	11,914	10,822	8.9	22,196	11,642	10,554	8.6
11,127	9,885	8.3	21,242	11,255	9,987	8.3	22,689	11,969	10,720	8.8
8,981	7,963	6.7	18,026	9,537	8,489	7.0	18,093	9,570	8,523	7.0
7,110	6,277	5.3	13,923	7,313	6,610	5.4	14,328	7,474	6,854	5.6
6,960	6,796	5.4	13,177	6,691	6,486	5.1	12,820	6,561	6,259	5.0
7,250	7,623	5.8	15,640	7,695	7,945	6.1	15,959	7,930	8,029	6.2
5,866	7,080	5.1	12,527	5,697	6,830	4.9	12,190	5,521	6,669	4.7
4,480	5,714	4.0	10,321	4,545	5,776	4.0	10,673	4,704	5,969	4.1
3,134	4,513	3.0	8,075	3,298	4,777	3.1	8,343	3,416	4,927	3.2
1,620	2,896	2.6	4,712	1,731	2,981	2.8	4,936	1,760	3,176	3.0
460	1,233		1,863	516	1,347		2,076	626	1,450	
92	353		538	108	430		568	105	463	
12	69		82	12	70		90	13	77	
17,868	16,997	13.7	35,120	18,058	17,062	13.7	35,097	18,067	17,030	13.6
87,685	79,606	65.7	167,870	88,021	79,849	65.4	168,068	88,018	80,050	65.1
22,914	29,481	20.6	53,758	23,602	30,156	20.9	54,835	24,075	30,760	21.3

## (5) 年齢(5歳階級)別、町丁別、男女別人口

地域 年齢	多 磨 町								朝 日 町		
	1丁目		2丁目		3丁目		4丁目		1丁目		2丁目
	男	女	男	女	男	女	男	女	男	女	男
<b>総 数</b>	<b>922</b>	<b>940</b>	<b>1,014</b>	<b>990</b>	-	-	<b>3</b>	<b>2</b>	<b>924</b>	<b>961</b>	<b>669</b>
0～4	28	24	33	43	-	-	-	-	43	43	19
5～9	37	28	47	43	-	-	-	1	52	51	16
10～14	50	37	62	36	-	-	2	-	55	49	20
15～19	62	55	57	38	-	-	-	-	51	54	46
20～24	66	77	60	49	-	-	-	-	60	47	52
25～29	58	54	55	50	-	-	-	-	34	36	36
30～34	42	48	54	57	-	-	-	-	41	49	30
35～39	63	49	65	65	-	-	-	-	62	59	31
40～44	58	70	85	93	-	-	1	1	78	75	40
45～49	78	80	86	73	-	-	-	-	96	95	57
50～54	79	78	94	74	-	-	-	-	71	64	56
55～59	48	53	64	60	-	-	-	-	61	35	53
60～64	60	43	51	54	-	-	-	-	32	49	49
65～69	63	57	65	68	-	-	-	-	68	68	50
70～74	38	58	57	67	-	-	-	-	36	52	31
75～79	44	48	43	39	-	-	-	-	30	49	31
80～84	27	43	26	44	-	-	-	-	28	41	29
85～89	18	24	9	22	-	-	-	-	18	31	16
90～94	2	12	1	12	-	-	-	-	7	13	6
95～99	1	1	-	3	-	-	-	-	1	-	-
100以上	-	1	-	-	-	-	-	-	-	1	1

地域 年齢	白 糸 台								押 立 町			
	2丁目		3丁目		4丁目		5丁目		6丁目		1丁目	
	女	男	女	男	女	男	女	男	女	男	女	
<b>総 数</b>	<b>1,280</b>	<b>1,867</b>	<b>1,956</b>	<b>1,172</b>	<b>1,173</b>	<b>1,072</b>	<b>1,121</b>	<b>1,296</b>	<b>1,313</b>	<b>2,018</b>	<b>2,191</b>	
0～4	58	111	122	47	34	35	31	80	70	63	50	
5～9	43	89	100	36	34	34	29	59	52	84	74	
10～14	50	92	92	40	33	37	33	52	45	105	78	
15～19	47	96	97	55	60	50	43	58	73	74	80	
20～24	89	129	125	95	116	70	70	89	86	110	94	
25～29	107	94	129	64	39	59	72	102	96	73	103	
30～34	105	138	136	93	69	77	74	109	122	110	104	
35～39	95	139	162	69	80	77	72	123	109	123	124	
40～44	106	176	151	112	92	78	73	125	108	145	144	
45～49	109	181	189	103	94	90	85	101	106	169	168	
50～54	87	187	156	62	58	69	77	123	98	125	129	
55～59	67	106	125	68	61	80	77	76	61	127	158	
60～64	51	94	82	63	70	56	71	55	49	166	195	
65～69	80	93	99	96	83	100	101	52	52	207	239	
70～74	49	48	52	68	88	64	77	29	39	158	180	
75～79	57	36	52	57	73	42	52	27	44	93	116	
80～84	35	35	48	37	35	32	52	21	35	53	83	
85～89	23	17	25	6	32	13	19	13	37	22	50	
90～94	16	6	11	1	19	8	12	1	22	8	15	
95～99	5	-	2	-	3	1	1	-	8	3	5	
100以上	1	-	1	-	-	-	-	1	1	-	2	

資料：市民部総合窓口課

(29.1.1)

朝 日 町			紅 葉 丘						白 糸 台		
2丁目		3丁目	1丁目		2丁目		3丁目		1丁目		2丁目
女	男	女	男	女	男	女	男	女	男	女	男
<b>784</b>	<b>1,033</b>	<b>619</b>	<b>1,512</b>	<b>1,614</b>	<b>1,234</b>	<b>1,229</b>	<b>1,416</b>	<b>1,514</b>	<b>2,280</b>	<b>2,325</b>	<b>1,353</b>
12	5	14	74	70	60	58	64	50	140	133	66
16	7	6	98	91	57	65	70	68	118	110	66
22	8	7	80	94	52	66	76	69	103	91	52
35	305	125	112	102	67	68	77	93	133	124	62
72	360	217	74	65	82	68	96	105	111	132	100
51	194	64	77	70	65	63	66	89	116	123	96
25	39	21	83	86	89	77	72	64	158	182	114
24	11	7	85	86	83	82	86	74	188	189	115
55	17	15	126	139	110	109	105	118	212	207	120
65	16	19	151	147	116	100	135	134	241	205	134
57	20	8	118	98	82	70	113	101	171	130	98
59	6	4	84	102	71	59	101	104	125	109	65
42	9	5	90	88	69	60	73	77	90	99	62
57	9	12	76	120	78	78	104	101	140	118	69
43	2	8	64	67	49	66	65	67	73	107	47
62	6	14	54	76	43	65	57	70	62	83	39
37	9	21	35	54	36	36	32	58	48	74	31
32	5	22	24	36	18	22	15	43	36	60	16
12	3	17	6	18	7	11	9	21	13	36	1
5	2	11	1	3	-	6	-	8	2	12	-
1	-	2	-	2	-	-	-	-	-	1	-

押 立 町

小 柳 町

2丁目		3丁目		4丁目		5丁目		1丁目		2丁目	
男	女	男	女	男	女	男	女	男	女	男	女
<b>816</b>	<b>837</b>	<b>643</b>	<b>651</b>	<b>652</b>	<b>616</b>	<b>770</b>	<b>728</b>	<b>468</b>	<b>457</b>	<b>1,136</b>	<b>983</b>
27	32	44	29	24	28	34	40	13	22	65	64
35	39	28	34	44	37	43	42	10	9	50	50
37	40	38	25	43	32	45	42	9	10	49	35
29	36	27	24	43	29	39	45	12	11	53	42
40	30	42	25	37	47	44	28	31	29	73	61
32	32	32	28	27	27	43	20	32	37	93	87
45	43	45	48	35	32	40	31	44	44	103	75
57	39	48	53	38	44	56	54	33	28	92	93
72	74	45	51	67	54	76	69	38	41	126	83
63	65	48	47	63	61	81	72	44	25	91	59
53	40	36	39	61	39	49	37	46	32	85	65
43	56	34	40	26	34	30	30	28	25	49	51
57	53	37	48	34	27	31	34	36	29	42	45
79	94	68	78	29	36	39	46	40	23	60	46
62	68	36	34	36	41	40	51	21	30	42	30
44	47	21	24	28	20	36	28	9	24	28	40
29	27	10	15	11	17	22	22	12	26	21	30
8	14	3	5	3	6	14	22	6	8	11	12
4	5	1	3	3	4	7	10	3	3	3	11
-	3	-	1	-	-	1	5	1	1	-	2
-	-	-	-	-	1	-	-	-	-	-	2

## (5) 年齢(5歳階級)別、町丁別、男女別人口(続)

地域 年齢	小柳町								若松町		
	3丁目		4丁目		5丁目		6丁目		1丁目		2丁目
	男	女	男	女	男	女	男	女	男	女	男
<b>総数</b>	<b>644</b>	<b>632</b>	<b>859</b>	<b>792</b>	<b>1,074</b>	<b>1,056</b>	<b>286</b>	<b>286</b>	<b>1,644</b>	<b>1,663</b>	<b>1,876</b>
0～4	42	35	36	22	28	26	10	5	102	77	109
5～9	44	33	23	39	66	38	10	10	61	54	102
10～14	47	36	46	33	44	48	6	12	54	44	91
15～19	32	35	45	32	54	50	13	8	58	69	84
20～24	33	33	37	35	52	60	7	8	86	96	83
25～29	26	26	55	40	40	47	12	18	117	155	101
30～34	25	32	46	25	61	46	13	18	135	140	137
35～39	57	60	63	48	68	52	14	13	166	151	163
40～44	63	64	83	56	77	77	22	22	173	131	199
45～49	69	61	59	63	97	75	19	20	156	156	199
50～54	44	34	59	47	81	65	22	14	114	119	170
55～59	32	29	54	47	62	61	23	14	90	79	96
60～64	21	26	47	52	62	60	22	21	80	78	85
65～69	34	26	59	66	82	98	27	33	85	93	94
70～74	24	31	56	58	64	64	23	27	62	64	55
75～79	23	32	43	52	58	55	22	12	45	74	45
80～84	19	15	29	45	43	72	11	17	38	47	33
85～89	6	14	17	20	21	38	10	11	17	23	25
90～94	1	4	2	10	11	20	-	2	4	11	5
95～99	2	4	-	2	3	4	-	-	1	2	-
100以上	-	2	-	-	-	-	-	1	-	-	-

地域 年齢	浅間町				天神町							
	3丁目		4丁目		1丁目		2丁目		3丁目		4丁目	
	女	男	女	男	女	男	女	男	女	男	女	
<b>総数</b>	<b>1,590</b>	<b>1,022</b>	<b>1,071</b>	<b>1,675</b>	<b>1,682</b>	<b>835</b>	<b>836</b>	<b>621</b>	<b>590</b>	<b>725</b>	<b>740</b>	
0～4	44	49	46	108	117	42	42	16	18	27	25	
5～9	71	42	47	123	133	35	32	34	14	36	36	
10～14	104	51	42	108	101	36	39	24	30	45	43	
15～19	133	56	63	102	89	40	34	46	29	39	37	
20～24	99	59	61	83	64	47	35	42	47	30	21	
25～29	72	53	61	56	49	50	43	41	23	33	30	
30～34	49	62	59	87	100	63	50	31	29	37	39	
35～39	67	69	63	167	174	65	50	32	33	45	47	
40～44	126	97	80	143	157	69	56	44	49	62	62	
45～49	191	78	80	168	172	83	82	54	39	68	54	
50～54	170	83	92	129	99	38	43	49	42	58	58	
55～59	113	60	61	94	78	49	50	46	42	37	35	
60～64	83	61	51	69	70	49	57	37	33	38	41	
65～69	92	58	60	81	76	49	48	50	47	60	63	
70～74	58	38	58	46	42	33	66	29	36	39	45	
75～79	49	54	56	31	50	40	33	26	19	29	45	
80～84	39	29	45	38	56	21	30	12	25	25	25	
85～89	21	16	34	25	32	21	25	3	19	12	23	
90～94	7	6	10	14	18	5	18	4	14	5	9	
95～99	2	1	2	3	4	-	3	1	2	-	1	
100以上	-	-	-	-	1	-	-	-	-	-	1	

(29.1.1)

若 松 町							浅 間 町					
2丁目		3丁目		4丁目		5丁目		1丁目		2丁目		3丁目
女	男	女	男	女	男	女	男	女	男	女	男	
<b>1,839</b>	<b>1,308</b>	<b>1,222</b>	<b>1,416</b>	<b>1,315</b>	<b>290</b>	<b>331</b>	<b>291</b>	<b>173</b>	<b>563</b>	<b>578</b>	<b>1,504</b>	
88	85	67	85	73	21	14	18	18	20	12	35	
112	70	51	73	66	31	50	12	21	27	27	71	
101	67	47	82	63	20	24	15	11	25	23	97	
92	68	66	71	88	8	5	7	8	17	30	141	
84	60	69	97	70	17	11	15	19	29	21	102	
113	122	84	80	63	5	17	26	10	29	31	69	
113	106	110	118	95	8	11	43	23	30	28	38	
156	100	98	100	91	37	40	44	21	44	34	57	
169	111	105	121	132	37	41	44	19	58	37	95	
183	132	105	146	97	27	30	37	16	37	46	185	
123	86	78	98	98	17	16	23	5	47	47	169	
100	47	60	70	61	14	10	5	1	41	28	117	
59	53	48	66	60	15	8	1	-	27	25	86	
108	75	65	78	70	5	11	-	-	32	42	82	
66	35	51	52	63	11	18	-	-	35	42	70	
68	42	56	35	47	9	12	-	-	29	43	47	
70	38	25	29	35	5	6	-	1	19	28	23	
22	9	18	11	26	2	4	1	-	11	22	14	
9	2	11	4	15	-	1	-	-	2	10	5	
2	-	8	-	1	1	2	-	-	4	2	1	
1	-	-	-	1	-	-	-	-	-	-	-	
新 町						幸 町						
1丁目		2丁目		3丁目		1丁目		2丁目		3丁目		
男	女	男	女	男	女	男	女	男	女	男	女	
<b>1,808</b>	<b>1,911</b>	<b>1,795</b>	<b>1,867</b>	<b>990</b>	<b>1,174</b>	<b>764</b>	<b>784</b>	<b>888</b>	<b>924</b>	<b>336</b>	<b>347</b>	
61	77	87	64	36	34	18	24	44	39	9	11	
68	57	94	90	35	33	30	23	51	42	34	28	
60	72	98	107	52	36	29	26	52	39	31	34	
78	94	123	107	77	70	33	36	52	43	21	29	
133	103	114	98	63	70	49	53	78	84	16	16	
90	93	72	64	53	54	54	47	48	42	19	9	
118	93	102	92	47	45	52	38	46	52	6	8	
99	101	118	120	47	48	37	31	62	59	19	22	
138	126	126	145	63	73	56	49	76	72	41	51	
139	144	178	167	82	110	57	70	71	84	52	46	
121	134	128	120	69	87	58	49	62	64	26	28	
141	118	93	101	57	60	53	50	54	57	21	21	
110	108	88	91	56	64	45	36	49	44	18	15	
128	129	115	130	74	81	47	60	40	43	12	8	
102	127	80	95	44	70	45	47	25	37	6	9	
94	117	75	108	55	92	45	57	24	33	2	6	
78	109	53	76	48	57	26	35	23	39	1	3	
32	73	37	61	24	59	19	27	20	31	2	3	
18	27	13	24	7	23	10	19	11	17	-	-	
-	8	1	6	1	4	1	6	-	3	-	-	
-	1	-	1	-	4	-	1	-	-	-	-	

## (5) 年齢(5歳階級)別、町丁別、男女別人口(続)

地域 年齢	府 中 町						緑 町				
	1丁目		2丁目		3丁目		1丁目		2丁目		3丁目
	男	女	男	女	男	女	男	女	男	女	男
<b>総 数</b>	<b>1,271</b>	<b>1,127</b>	<b>1,299</b>	<b>1,307</b>	<b>910</b>	<b>800</b>	<b>1,457</b>	<b>1,516</b>	<b>1,131</b>	<b>1,048</b>	<b>1,200</b>
0～4	54	40	64	37	46	44	102	94	39	38	74
5～9	44	38	49	47	67	56	78	74	47	52	38
10～14	37	37	39	42	43	37	42	49	38	42	40
15～19	36	39	47	47	41	57	40	40	46	44	35
20～24	79	70	62	95	70	57	79	76	88	70	66
25～29	120	98	121	118	57	35	106	92	85	70	90
30～34	110	101	113	117	55	40	134	134	92	60	127
35～39	142	95	124	111	89	93	141	141	89	81	90
40～44	113	91	125	115	94	67	158	139	122	96	132
45～49	116	99	119	122	87	74	132	109	93	82	119
50～54	95	81	95	89	56	46	89	84	77	75	93
55～59	84	71	82	74	43	38	79	81	67	66	73
60～64	66	51	66	63	46	28	73	63	59	51	55
65～69	68	63	72	61	47	34	68	62	75	51	58
70～74	45	56	37	57	23	31	56	58	42	44	47
75～79	28	34	31	43	17	26	37	58	31	42	28
80～84	11	35	33	38	16	21	21	61	22	44	21
85～89	16	18	15	24	7	9	13	54	15	27	8
90～94	4	6	5	7	6	6	6	29	3	10	4
95～99	3	3	-	-	-	-	3	14	1	3	2
100以上	-	1	-	-	-	1	-	4	-	-	-
地域 年齢	八幡町		清 水 が 丘				日 吉 町		是 政		
	3丁目		1丁目		2丁目		3丁目		1丁目		
	女	男	女	男	女	男	女	男	女	男	女
<b>総 数</b>	<b>517</b>	<b>556</b>	<b>583</b>	<b>1,214</b>	<b>1,178</b>	<b>1,247</b>	<b>1,156</b>	-	-	<b>1,256</b>	<b>1,190</b>
0～4	35	20	17	49	56	42	43	-	-	57	66
5～9	31	16	22	49	35	37	29	-	-	74	57
10～14	17	16	17	43	32	37	40	-	-	49	50
15～19	15	24	21	50	43	53	44	-	-	52	48
20～24	39	20	55	47	67	79	77	-	-	62	54
25～29	42	47	57	83	74	93	67	-	-	70	61
30～34	42	51	41	100	90	70	79	-	-	95	82
35～39	45	48	42	79	78	89	74	-	-	103	87
40～44	46	62	33	102	82	119	93	-	-	130	95
45～49	45	45	43	121	93	120	88	-	-	105	82
50～54	31	46	41	84	78	83	70	-	-	71	68
55～59	20	33	29	75	60	76	57	-	-	73	55
60～64	17	36	32	67	52	75	66	-	-	55	53
65～69	27	42	37	84	88	81	77	-	-	79	77
70～74	18	16	25	64	64	66	77	-	-	54	74
75～79	14	11	19	44	52	52	64	-	-	59	76
80～84	10	16	25	37	61	49	61	-	-	43	48
85～89	11	5	15	23	40	16	33	-	-	15	34
90～94	8	2	10	9	22	6	14	-	-	8	16
95～99	4	-	2	3	10	2	2	-	-	2	6
100以上	-	-	-	1	1	2	1	-	-	-	1

(29.1.1)

緑 町		宮 町					八 幡 町					
3丁目		1丁目		2丁目		3丁目		1丁目		2丁目		3丁目
女	男	女	男	女	男	女	男	女	男	女	男	
<b>1,228</b>	<b>1,613</b>	<b>1,788</b>	<b>556</b>	<b>573</b>	<b>321</b>	<b>311</b>	<b>864</b>	<b>865</b>	<b>1,548</b>	<b>1,386</b>	<b>578</b>	
70	71	82	13	18	13	15	52	51	77	51	23	
49	70	81	15	12	10	12	35	47	60	51	29	
34	60	67	18	16	5	11	43	34	50	44	20	
45	55	69	17	22	6	7	27	23	64	51	22	
81	84	75	30	24	22	19	45	35	92	80	42	
102	70	110	37	28	25	20	51	54	108	99	63	
120	128	138	43	41	28	15	53	55	138	108	49	
97	138	119	50	47	32	18	84	84	151	105	55	
104	159	159	50	33	22	19	110	95	148	149	66	
97	167	192	48	55	23	20	97	99	108	106	45	
89	173	162	57	58	27	11	65	55	134	106	33	
67	135	127	46	37	22	20	47	36	101	91	24	
49	83	95	35	35	13	17	41	37	78	72	23	
58	96	88	31	34	22	22	46	46	82	77	22	
57	52	77	19	31	11	18	21	27	53	57	23	
42	29	61	21	27	11	20	19	31	43	52	17	
43	23	46	8	27	13	17	16	31	37	45	16	
22	12	28	15	21	9	21	11	17	16	25	4	
2	6	10	2	5	6	7	1	7	7	12	2	
-	2	2	1	1	1	1	-	-	1	5	-	
-	-	-	-	1	-	1	-	1	-	-	-	

是 政

矢 崎 町

2丁目		3丁目		4丁目		5丁目		6丁目		1丁目	
男	女	男	女	男	女	男	女	男	女	男	女
<b>821</b>	<b>709</b>	<b>1,222</b>	<b>1,110</b>	<b>1,687</b>	<b>1,689</b>	<b>1,449</b>	<b>1,436</b>	<b>465</b>	<b>403</b>	<b>511</b>	<b>438</b>
25	31	76	74	59	61	48	36	23	24	28	29
40	30	71	66	166	137	50	39	23	18	32	22
46	33	47	57	185	191	48	45	26	22	14	16
44	33	55	36	105	100	72	71	25	18	14	12
78	43	64	50	61	49	91	79	24	23	26	16
50	40	77	65	30	41	75	62	29	18	41	47
45	45	94	101	55	66	50	66	34	30	64	48
54	44	119	98	112	161	91	73	33	25	61	36
48	54	127	98	247	241	118	93	40	31	51	41
84	44	112	86	223	194	92	116	51	38	42	25
52	54	74	63	125	93	127	118	36	30	27	18
53	47	57	45	70	79	113	99	30	17	22	21
49	38	46	35	73	75	104	99	17	19	17	12
54	43	71	61	71	75	149	143	24	17	20	24
33	30	35	53	44	51	89	114	18	18	16	22
27	37	44	52	33	35	64	79	14	24	13	12
22	34	34	35	11	27	41	50	4	16	15	18
13	18	12	18	14	10	20	36	11	8	7	11
4	11	6	11	3	3	7	12	3	4	1	7
-	-	1	5	-	-	-	5	-	2	-	1
-	-	-	1	-	-	-	1	-	1	-	-

## (5) 年齢(5歳階級)別、町丁別、男女別人口(続)

地域 年齢	矢 崎 町								南 町			
	2丁目		3丁目		4丁目		5丁目		1丁目		2丁目	
	男	女	男	女	男	女	男	女	男	女	男	
<b>総 数</b>	<b>569</b>	<b>546</b>	<b>12</b>	<b>11</b>	<b>330</b>	<b>325</b>	<b>102</b>	<b>81</b>	<b>661</b>	<b>686</b>	<b>725</b>	
0～4	30	31	1	-	20	29	8	7	35	36	31	
5～9	22	31	1	-	11	21	3	4	22	35	43	
10～14	34	26	-	-	8	14	-	5	33	38	50	
15～19	22	36	-	-	21	9	9	6	35	28	58	
20～24	25	29	1	1	10	8	7	7	25	25	34	
25～29	45	33	-	1	15	16	9	3	37	35	33	
30～34	52	44	3	1	38	30	7	3	43	38	26	
35～39	51	40	1	2	37	29	5	6	39	39	42	
40～44	34	36	2	-	30	23	7	5	67	55	55	
45～49	44	37	1	-	26	20	17	9	61	55	72	
50～54	45	40	-	-	22	16	7	13	45	39	70	
55～59	33	28	-	-	12	14	11	3	29	28	62	
60～64	25	24	-	2	19	20	4	3	33	31	36	
65～69	41	25	1	1	24	24	4	5	46	46	36	
70～74	29	21	1	2	16	11	3	1	38	40	21	
75～79	19	21	-	-	9	16	1	-	31	40	30	
80～84	13	19	-	1	7	11	-	-	29	30	21	
85～89	4	17	-	-	2	11	-	-	8	31	4	
90～94	-	5	-	-	2	2	-	1	4	13	1	
95～99	1	3	-	-	1	1	-	-	1	4	-	
100以上	-	-	-	-	-	-	-	-	-	-	-	
地域 年齢	本 町						片 町					
	2丁目		3丁目		4丁目		1丁目		2丁目		3丁目	
	女	男	女	男	女	男	女	男	女	男	女	
<b>総 数</b>	<b>1,382</b>	<b>432</b>	<b>424</b>	<b>613</b>	<b>575</b>	<b>829</b>	<b>810</b>	<b>483</b>	<b>452</b>	<b>230</b>	<b>182</b>	
0～4	53	18	18	19	18	29	35	15	11	6	9	
5～9	79	13	13	16	19	38	29	15	7	7	5	
10～14	74	25	17	26	18	27	43	14	19	13	8	
15～19	60	19	19	28	31	28	29	21	13	8	6	
20～24	57	14	14	44	38	43	36	24	26	5	8	
25～29	55	27	35	51	41	55	52	34	35	18	11	
30～34	76	35	28	50	29	79	50	36	43	12	9	
35～39	120	28	25	56	33	71	73	36	28	19	15	
40～44	124	35	37	56	48	62	62	34	36	28	10	
45～49	136	35	35	39	43	77	56	39	36	20	16	
50～54	96	30	25	51	50	57	36	42	36	16	9	
55～59	82	26	20	40	26	38	41	33	33	14	12	
60～64	73	15	20	19	25	49	45	39	29	22	12	
65～69	89	33	37	40	35	65	69	33	25	14	16	
70～74	47	32	27	38	31	47	39	22	25	10	14	
75～79	46	21	18	18	28	21	34	23	17	9	2	
80～84	54	16	22	12	23	24	45	12	14	4	8	
85～89	35	6	9	7	24	16	19	6	8	3	8	
90～94	20	4	4	3	13	3	11	4	8	2	4	
95～99	6	-	-	-	1	-	5	1	2	-	-	
100以上	-	-	1	-	1	-	1	-	1	-	-	





## (5) 年齢(5歳階級)別、町丁別、男女別人口(続)

地域 年齢	寿 町				日 鋼 町		晴 見 町					
	2丁目		3丁目		男	女	1丁目		2丁目		3丁目	
	男	女	男	女			男	女	男	女	男	
<b>総 数</b>	<b>559</b>	<b>560</b>	<b>434</b>	<b>485</b>	<b>638</b>	<b>649</b>	<b>1,734</b>	<b>1,799</b>	<b>763</b>	<b>766</b>	<b>594</b>	
0～4	32	25	26	22	24	30	59	60	41	40	17	
5～9	13	25	13	18	33	24	61	50	43	44	11	
10～14	22	16	8	11	21	28	51	56	38	38	15	
15～19	19	20	10	17	23	16	62	54	31	29	16	
20～24	31	36	23	33	22	13	69	66	43	31	56	
25～29	45	37	38	42	27	39	70	64	54	34	63	
30～34	60	50	41	55	44	31	91	91	53	36	37	
35～39	57	53	42	32	45	43	115	102	68	55	43	
40～44	49	58	50	49	51	47	120	132	68	75	31	
45～49	47	36	38	33	52	45	108	92	54	54	46	
50～54	46	35	22	31	48	39	131	134	43	32	41	
55～59	24	30	21	26	22	30	110	128	35	45	30	
60～64	25	26	32	21	35	35	124	124	31	32	33	
65～69	30	39	23	30	69	63	164	162	41	59	49	
70～74	23	16	19	20	44	54	131	118	45	46	36	
75～79	14	18	13	17	31	46	107	120	32	40	30	
80～84	12	21	9	13	28	41	100	116	21	41	22	
85～89	8	14	3	11	14	15	39	79	17	25	16	
90～94	1	4	3	3	4	5	20	30	4	8	1	
95～99	1	1	-	-	-	5	1	18	1	2	1	
100以上	-	-	-	1	1	-	1	3	-	-	-	
地域 年齢	武 蔵 台				北 山 町							
	2丁目		3丁目		1丁目		2丁目		3丁目		4丁目	
	女	男	女	男	女	男	女	男	女	男	女	
<b>総 数</b>	<b>1,086</b>	<b>1,396</b>	<b>1,411</b>	<b>305</b>	<b>353</b>	<b>773</b>	<b>812</b>	<b>372</b>	<b>409</b>	<b>503</b>	<b>615</b>	
0～4	57	54	44	11	15	24	21	11	5	32	26	
5～9	41	53	57	12	19	32	22	8	9	22	20	
10～14	36	45	34	16	6	26	30	18	16	29	30	
15～19	43	46	48	9	14	25	30	24	26	34	37	
20～24	117	83	84	15	18	44	37	23	23	33	34	
25～29	117	86	98	19	14	36	29	16	13	24	25	
30～34	75	86	76	15	15	40	35	17	13	27	22	
35～39	72	99	97	18	24	38	41	19	16	21	38	
40～44	48	102	99	20	27	56	45	31	27	29	35	
45～49	69	110	108	28	17	56	61	30	30	38	46	
50～54	70	116	97	12	27	55	54	31	37	33	53	
55～59	36	107	95	24	23	61	52	25	29	27	31	
60～64	41	72	73	19	21	50	46	28	20	24	35	
65～69	59	99	103	25	23	62	59	18	33	41	44	
70～74	61	61	71	22	24	40	66	29	29	26	44	
75～79	54	53	85	23	18	52	60	17	31	30	29	
80～84	35	75	78	7	21	39	66	14	30	20	32	
85～89	29	30	39	8	17	23	45	10	13	9	20	
90～94	20	17	19	2	8	12	10	3	6	3	11	
95～99	6	2	6	-	2	2	3	-	2	1	3	
100以上	-	-	-	-	-	-	-	-	1	-	-	



## (5) 年齢(5歳階級)別、町丁別、男女別人口(続)

地域 年齢	美 好 町				分 梅 町							
	2丁目		3丁目		1丁目		2丁目		3丁目		4丁目	
	男	女	男	女	男	女	男	女	男	女	男	
<b>総 数</b>	<b>1,694</b>	<b>1,588</b>	<b>2,014</b>	<b>1,742</b>	<b>684</b>	<b>617</b>	<b>772</b>	<b>708</b>	<b>707</b>	<b>648</b>	<b>387</b>	
0～4	75	73	83	79	23	19	39	33	46	52	6	
5～9	68	57	72	53	24	18	35	36	35	38	12	
10～14	64	64	58	56	14	11	36	40	28	27	16	
15～19	102	84	80	76	26	19	34	34	31	17	28	
20～24	112	108	129	97	32	31	43	43	34	33	37	
25～29	98	90	201	173	48	39	41	36	42	37	34	
30～34	115	88	197	134	54	41	63	48	51	48	16	
35～39	119	103	163	121	58	44	76	58	67	62	29	
40～44	149	111	174	152	58	53	82	63	63	48	26	
45～49	151	117	196	153	68	47	84	66	78	59	39	
50～54	130	128	166	110	51	42	44	42	50	46	31	
55～59	101	79	112	105	47	41	39	32	30	21	24	
60～64	104	97	109	76	42	35	31	27	34	27	16	
65～69	105	92	106	108	38	52	47	46	41	39	23	
70～74	67	83	63	81	36	36	32	28	27	27	18	
75～79	60	78	42	64	35	30	21	26	28	29	12	
80～84	36	53	33	44	17	29	17	25	12	18	16	
85～89	25	43	23	38	11	16	3	16	5	11	3	
90～94	9	32	7	12	2	8	5	5	4	7	1	
95～99	3	8	-	8	-	6	-	4	1	1	-	
100以上	1	-	-	2	-	-	-	-	-	1	-	

地域 年齢	住吉町	四 谷									
	5丁目	1丁目		2丁目		3丁目		4丁目		5丁目	
	女	男	女	男	女	男	女	男	女	男	女
<b>総 数</b>	<b>800</b>	<b>1,759</b>	<b>1,722</b>	<b>661</b>	<b>667</b>	<b>1,666</b>	<b>1,705</b>	<b>759</b>	<b>688</b>	<b>1,270</b>	<b>1,188</b>
0～4	19	73	73	28	55	92	105	33	23	103	81
5～9	55	58	61	38	39	89	86	48	45	94	89
10～14	42	96	83	48	43	89	83	50	37	107	89
15～19	24	130	100	22	29	89	85	32	47	80	71
20～24	58	105	99	22	32	71	50	36	29	55	45
25～29	49	82	86	37	32	74	66	21	29	44	46
30～34	35	121	86	47	47	107	94	47	41	73	88
35～39	59	104	98	46	51	121	124	54	36	117	114
40～44	78	127	130	84	66	147	126	81	61	146	159
45～49	65	176	174	63	43	142	133	75	58	164	110
50～54	55	162	128	50	29	84	92	54	48	91	76
55～59	51	112	100	32	27	81	75	48	34	43	43
60～64	37	80	89	25	26	83	63	46	37	42	41
65～69	46	113	112	38	35	93	120	43	45	36	44
70～74	35	76	85	26	34	85	110	39	46	23	46
75～79	30	61	77	33	29	88	110	29	34	26	24
80～84	39	45	69	10	23	84	76	14	17	19	10
85～89	17	24	36	11	17	36	52	8	14	6	9
90～94	3	13	24	-	7	9	37	-	6	1	1
95～99	3	1	12	1	3	2	15	1	1	-	1
100以上	-	-	-	-	-	-	3	-	-	-	1



## (5) 年齢（5歳階級）別、町丁別、男女別人口（続）

地域 年齢	本 宿 町								西 府 町		
	1丁目		2丁目		3丁目		4丁目		1丁目		2丁目
	男	女	男	女	男	女	男	女	男	女	男
<b>総 数</b>	<b>832</b>	<b>797</b>	<b>895</b>	<b>815</b>	<b>885</b>	<b>872</b>	<b>779</b>	<b>803</b>	<b>821</b>	<b>785</b>	<b>860</b>
0～4	39	35	61	62	51	52	33	37	67	45	33
5～9	30	31	43	34	69	51	27	43	53	70	53
10～14	17	21	35	26	57	43	42	47	42	45	34
15～19	27	31	30	37	36	27	38	51	53	35	36
20～24	37	41	44	44	38	35	40	42	23	28	63
25～29	64	43	74	78	33	32	32	26	34	34	49
30～34	77	68	74	81	42	47	47	45	53	53	73
35～39	81	61	101	75	65	64	70	55	87	72	85
40～44	66	60	87	76	98	84	49	58	84	78	88
45～49	62	58	94	75	86	67	73	74	90	77	80
50～54	54	44	68	52	46	49	71	61	52	44	60
55～59	40	48	58	34	45	30	50	45	26	27	50
60～64	55	51	33	24	33	42	39	31	32	27	33
65～69	68	60	25	25	50	55	52	44	48	40	40
70～74	45	53	16	28	36	53	36	44	19	29	31
75～79	36	38	18	21	42	52	35	38	20	31	25
80～84	22	30	18	20	39	53	31	30	25	27	13
85～89	9	15	11	13	8	18	11	22	7	13	8
90～94	3	7	5	5	10	12	3	8	3	8	4
95～99	-	1	-	5	1	5	-	2	2	2	1
100以上	-	1	-	-	-	1	-	-	1	-	1

(29.1.1)

西 府 町						
2丁目	3丁目		4丁目		5丁目	
女	男	女	男	女	男	女
<b>773</b>	<b>904</b>	<b>852</b>	<b>573</b>	<b>515</b>	<b>315</b>	<b>274</b>
43	43	44	30	23	10	14
38	46	37	17	32	10	10
34	43	41	31	22	17	13
34	52	45	26	25	9	11
41	50	38	24	21	18	14
43	59	55	44	31	21	14
49	57	55	44	29	22	18
80	76	67	46	35	23	14
68	81	68	55	42	31	29
82	96	71	49	45	27	20
45	61	53	41	30	27	20
30	51	39	16	28	16	18
31	41	49	30	28	21	9
36	51	43	33	29	20	19
29	27	46	28	31	10	13
27	28	31	27	25	16	18
28	19	36	18	23	10	9
15	17	27	11	11	6	7
12	5	5	3	3	1	2
7	1	2	-	2	-	2
1	-	-	-	-	-	-

## (6) 世帯人員別世帯数、男女別世帯人員数

(29.1.1)

世帯人員別	世 帯 数	世 帯 人 員		
		総 数	男	女
<b>総 数</b>	<b>122,656</b>	<b>258,000</b>	<b>130,160</b>	<b>127,840</b>
1 人	53,610	53,610	30,139	23,471
2	28,734	57,468	26,821	30,647
3	19,879	59,637	29,297	30,340
4	15,805	63,220	31,763	31,457
5	3,889	19,445	9,821	9,624
6	596	3,576	1,801	1,775
7	110	770	370	400
8	28	224	118	106
9	2	18	12	6
10 人以上	3	32	18	14

資料：市民部総合窓口課

## (7) 外国人住民数

(各年1.1)

年 次	総 数	男	女
平成 2 5	4,106	1,699	2,407
2 6	4,110	1,713	2,397
2 7	4,277	1,766	2,511
2 8	4,468	1,889	2,579
2 9	4,676	1,987	2,689

資料：市民部総合窓口課



## (8) 国籍別外国人住民数

(29.1.1)

国 籍	人 員	国 籍	人 員	国 籍	人 員
<b>総 数</b>	<b>4,676</b>				
中 国	1,623	ウ ク ラ イ ナ	9	ベ ル ギ ー	2
台 湾	183	ス イ ス	9	マケドニア旧ユーゴスラビア共和国	2
韓 国 又 は 朝 鮮	790	ラ オ ス	9	モ ザ ン ビ ー ク	2
フ ィ リ ピ ン	493	ル ー マ ニ ア	9	ア イ ス ラ ン ド	1
米 国 ( U . S . A )	237	ア ル ゼ ン チ ン	8	ア ル メ ニ ア	1
ベ ト ナ ム	175	ト ル コ	7	イ エ メ ン	1
イ ン ド ネ シ ア	111	パ キ ス タ ン	7	イ ス ラ エ ル	1
タ イ	100	ポ ー ラ ン ド	7	イ ラ ク	1
ブ ラ ジ ル	79	ブ ル ガ リ ア	6	ウ ル グ ア イ	1
ネ パ ー ル	78	カ ザ フ ス タ ン	5	エ ク ア ド ル	1
英 国 ( U . K . )	45	ス ウ ェ ー デ ン	5	エ チ オ ピ ア	1
イ ン ド	41	チ ェ コ	5	カーボヴェルデ	1
オーストラリア	38	アイルランド	4	キ ュ ー バ	1
ウズベキスタン	37	シ リ ア	4	ク ロ ア チ ア	1
ミ ャ ン マ ー	34	ベ ラ ル ー シ	4	コンゴ民主共和国	1
ロ シ ア	34	リ ト ア ニ ア	4	サウジアラビア	1
マ レ ー シ ア	33	キ ル ギ ス	3	サ モ ア	1
エ ジ プ ト	31	シエラレオネ	3	ジャマイカ	1
カ ナ ダ	31	チ リ	3	ジンバブエ	1
イ タ リ ア	30	ポ ル ト ガ ル	3	ス ー ダ ン	1
フ ラ ン ス	27	南アフリカ共和国	3	ス ロ バ キ ア	1
アフガニスタン	23	モ ロ ッ コ	3	セ ネ ガ ル	1
モ ン ゴ ル	23	リ ベ リ ア	3	デン マ ー ク	1
イ ラ ン	21	アゼルバイジャン	2	トルクメニスタン	1
カ ン ボ ジ ア	21	ア ル ジ ェ リ ア	2	ナイジェリア	1
ニュージーランド	20	エ ス ト ニ ア	2	パ ラ オ	1
ペ ル ー	19	オーストリア	2	パラグアイ	1
バングラデシュ	18	オ ラ ン ダ	2	フ ィ ジ ー	1
ス リ ラ ン カ	17	ケ ニ ア	2	ベ ナ ン	1
シンガポール	15	セ ル ビ ア	2	ボスニア・ヘルツェゴビナ	1
ス ペ イ ン	14	タ ン ザ ニ ア	2	ミ ク ロ ネ シ ア	1
ド イ ツ	14	チ ュ ニ ジ ア	2	ラ ト ビ ア	1
ガ ー ナ	13	ハ ン ガ リ ー	2	レ バ ノ ン	1
コ ロ ン ビ ア	10	ブ ル ネ イ	2	無 国 籍	1
メ キ シ コ	10	ベ ネ ズ エ ラ	2	空 欄	4

注：国籍・地域「空欄」は、出生による経過滞在者をいう。

資料：市民部総合窓口課

## (9) 人口動態

年 次	年 次 末 ・ 月 末 人 口	増 減 人 口	他 県 と の 移 動		
			社 会 増 減	転 入	転 出
平成 2 4	251,858	4,404	1,838	7,774	5,936
2 5	253,288	1,430	1,782	7,943	6,161
2 6	254,551	1,263	1,817	7,592	5,775
2 7	256,748	2,197	2,435	8,134	5,699
2 8	258,000	1,252	2,349	8,035	5,686
1 月	256,785	37	-14	327	341
2	256,577	-208	89	459	370
3	257,318	741	901	1,998	1,097
4	257,840	522	393	1,166	773
5	258,561	721	443	934	491
6	258,676	115	66	440	374
7	258,626	-50	-20	397	417
8	258,308	-318	90	453	363
9	258,958	650	442	854	412
1 0	258,325	-633	2	404	402
1 1	258,093	-232	-4	314	318
1 2	258,000	-93	-39	289	328

注：その他の増減とは、職権記載、帰化、国外からの転入、回復、住所設定等の増要因と、国籍離脱、平成24年については、法改正により住民基本台帳に記載された外国人住民4,175人を含む。

資料：市民部総合窓口課

## 戸 籍 本 籍 数

(各年1.1)

年 次	本 籍 数	本 籍 人 口
平成 2 5	76,412	193,776
2 6	77,270	195,215
2 7	78,074	196,737
2 8	79,023	198,464
2 9	79,863	200,070

注：数字は平成29年1月23日時点で確定している各年1月1日のもの。

資料：市民部総合窓口課

都 内 間 移 動			自 然 動 態			そ の 他 の 増 減
社 会 増 減	転 入	転 出	自 然 増 減	出 生	死 亡	
-2,182	6,880	9,062	396	2,238	1,842	4,352
-1,059	7,566	8,625	389	2,303	1,914	318
-1,515	6,952	8,467	347	2,256	1,909	614
-1,176	7,755	8,931	434	2,338	1,904	504
-1,767	6,862	8,629	241	2,264	2,023	429
34	490	456	23	194	171	-6
-281	547	828	6	188	182	-22
-210	957	1,167	-3	177	180	53
-69	649	718	18	169	151	180
196	697	501	43	206	163	39
-10	498	508	27	183	156	32
-39	483	522	44	194	150	-35
-388	536	924	48	216	168	-68
4	514	510	34	205	171	170
-719	514	1,233	25	194	169	59
-241	482	723	-2	185	187	15
-44	495	539	-22	153	175	12

職権消除、海外移住等の減要因の合計。

### 婚 姻 ・ 離 婚 ・ 戸 籍 届 出 件 数

年 次	婚 姻				離 婚			
	総 数	本籍人の受理	他市町村からの送付	非本籍人の受理	総 数	本籍人の受理	他市町村からの送付	非本籍人の受理
平成 2 4	2,539	1,007	1,144	388	600	344	205	51
2 5	2,571	1,016	1,159	396	596	331	208	57
2 6	2,481	999	1,127	355	612	362	197	53
2 7	2,503	1,014	1,149	340	645	345	218	82
2 8	2,338	917	1,095	326	629	360	205	64

注：数字は平成29年1月23日時点で確定している各年の件数。

資料：市民部総合窓口課

## 平成 28 年 月 別 人 口 (推 計)

(各月1日現在)

月	人 口			世 帯 数
	総 数	男	女	
平成 28 年 1 月	259,923	131,758	128,165	119,171
2	259,960	131,732	128,228	119,130
3	259,752	131,566	128,186	118,902
4	260,493	132,088	128,405	119,720
5	261,015	132,348	128,667	120,425
6	261,736	132,961	128,775	121,133
7	261,851	133,070	128,781	121,209
8	261,801	132,998	128,803	121,109
9	261,483	132,680	128,803	120,685
10	262,133	133,115	129,018	121,335
11	261,500	132,527	128,973	120,700
12	261,268	132,284	128,984	120,429

資料：市民部総合窓口課

# 国勢調査

世帯人員別一般世帯数と1世帯当たり人員の推移  
(各年10月1日)

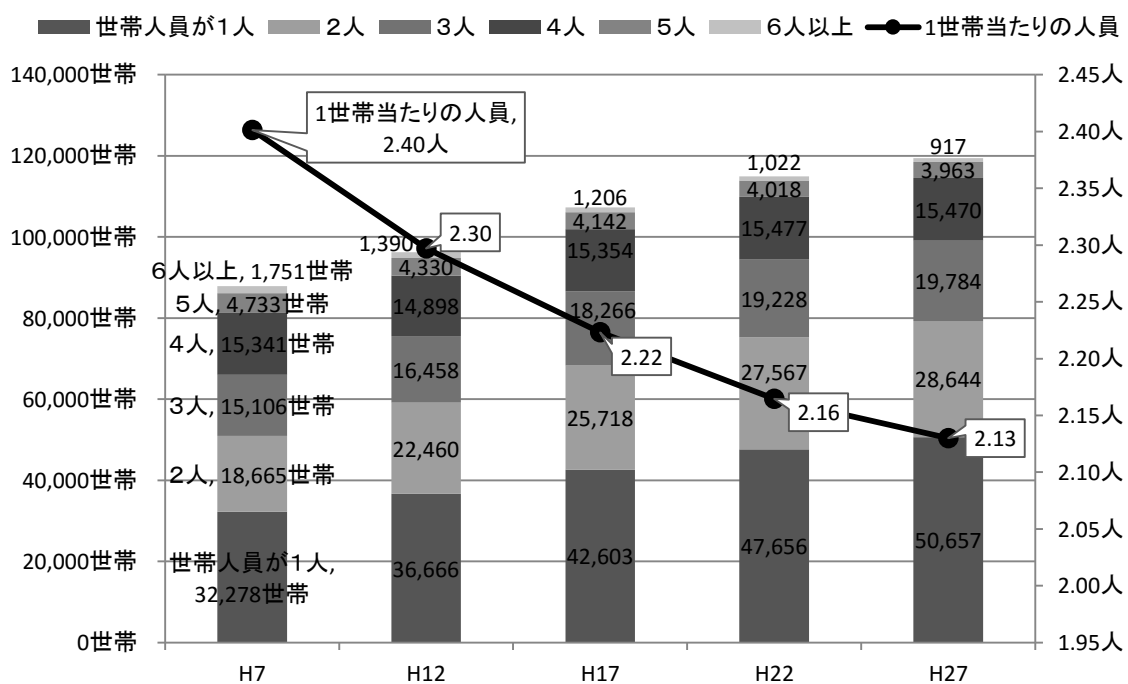

## (1) 人口及び世帯数の推移

(各年10.1)

年次	世帯数	人 口			女 100 に 対 する 男	対前回調査比(人口)	
		総 数	男	女		増減数	増加率(%)
昭和 5	3,087	16,558	8,720	7,838	111.3	1,771	12.0
10	3,675	22,104	12,861	9,243	139.1	5,546	33.5
15	4,308	26,110	15,132	10,978	137.8	4,006	18.1
20	…	34,926	18,198	16,728	108.8	8,816	33.8
22	7,897	40,987	22,602	18,385	122.9	6,061	17.4
25	8,572	45,295	24,845	20,450	121.5	4,308	10.5
30	11,708	58,937	31,554	27,383	115.2	13,642	30.1
35	18,705	82,098	43,076	39,022	110.4	23,161	39.3
40	32,728	126,519	66,397	60,122	110.4	44,421	54.1
45	45,324	163,173	85,872	77,301	111.1	36,654	29.0
50	55,120	182,474	95,975	86,499	111.0	19,301	11.8
55	67,529	192,198	101,546	90,652	112.0	9,724	5.3
60	72,999	201,972	107,021	94,951	112.7	9,774	5.1
平成 2	81,245	209,396	111,563	97,833	114.0	7,424	3.7
7	88,036	216,211	114,001	102,210	111.5	6,815	3.3
12	96,424	226,769	118,626	108,143	109.7	10,558	4.9
17	107,695	245,623	127,575	118,048	108.1	18,854	8.3
22	115,166	255,506	131,558	123,948	106.1	9,883	4.0
27	119,569	260,274	132,172	128,102	103.2	4,768	1.9

注：1) 昭和20年は11月1日現在の人口調査。

2) 世帯の種類「不詳」を含む。

資料：国勢調査

## (2) 一般世帯の種類別世帯数及び世帯人員

年次	世 帯							
	総 数	世 帯 人 員 が 1 人	世 帯 人 員 が 2 人	世 帯 人 員 が 3 人	世 帯 人 員 が 4 人	世 帯 人 員 が 5 人	世 帯 人 員 が 6 人	世 帯 人 員 が 7 人
平成 7	87,874	32,278	18,665	15,106	15,341	4,733	1,312	356
12	96,202	36,666	22,460	16,458	14,898	4,330	1,045	275
17	107,289	42,603	25,718	18,266	15,354	4,142	953	201
22	114,968	47,656	27,567	19,228	15,477	4,018	816	162
27	119,435	50,657	28,644	19,784	15,470	3,963	735	146

資料：国勢調査

## (3) 人口集中地区人口、面積及び人口密度

(各年10.1)

年次	人口	面積 (Km <sup>2</sup> )	全域に占める 人口集中地区の割合 (%)		人口密度 (1k m <sup>2</sup> 当たり)
			人口	面積	
平成 7	216,211	29.34	100.0	100.0	7,369.2
12	226,769	29.34	100.0	100.0	7,729.0
17	245,623	29.34	100.0	100.0	8,371.6
22	255,506	29.34	100.0	100.0	8,708.5
27	260,274	29.43	100.0	100.0	8,843.8

注：人口集中地区（D I D）とは、昭和35年国勢調査より採用された統計の単位で都市公園、工場用地、水面等を除いて計算した人口密度が1k m<sup>2</sup>当たり約4,000人以上で、この高い密度が集団して合計5,000人以上まとまっている範囲を人口集中地区として区別する。

資料：国勢調査

## (4) 国籍、男女別外国人数

(各年10.1)

年次	総数	韓 国 朝 鮮	中 国	フィリピン	ベトナム	アメリカ	その他
平成 7	2,667	665	631	298	-	275	798
12	3,037	756	904	301	-	249	827
17	3,647	800	1,056	319	33	222	1,217
22	4,406	913	1,436	365	51	245	1,396
27	4,389	734	1,548	443	152	245	1,267
男	2,073	360	639	68	98	159	749
女	2,316	374	909	375	54	86	518

注：1) その他には無国籍及び国名「不詳」を含む。

2) 平成7年及び平成12年のベトナム国籍の人数については公表されていないため、その他に含む。

資料：国勢調査

(各年10.1)

数					世帯人員	1世帯 当たりの 人員
世帯 人員 が 8人	世帯 人員 が 9人	世帯 人員 が 10人 以上	(再掲) 間借り・ 下宿など の単身者	(再掲) 会社など の独身寮 の単身者		
62	16	5	492	5,310	211,012	2.40
54	9	7	870	2,873	220,988	2.30
42	7	3	681	4,748	238,520	2.22
37	5	2	919	3,409	248,863	2.16
31	4	1	759	4,064	254,719	2.13

## (5) 年齢、男女別人口

年 齢	人 口			年 齢	人 口		
	総 数	男	女		総 数	男	女
<b>総 数</b>	<b>260,274</b>	<b>132,172</b>	<b>128,102</b>				
0歳～4歳	11,386	5,823	5,563	30歳～34歳	16,930	8,874	8,056
0	2,247	1,158	1,089	30	3,260	1,706	1,554
1	2,231	1,135	1,096	31	3,413	1,778	1,635
2	2,303	1,192	1,111	32	3,393	1,788	1,605
3	2,246	1,151	1,095	33	3,409	1,791	1,618
4	2,359	1,187	1,172	34	3,455	1,811	1,644
5歳～9歳	11,516	5,942	5,574	35歳～39歳	19,479	10,351	9,128
5	2,321	1,174	1,147	35	3,640	1,931	1,709
6	2,324	1,216	1,108	36	3,812	2,036	1,776
7	2,319	1,203	1,116	37	3,936	2,102	1,834
8	2,353	1,225	1,128	38	3,927	2,053	1,874
9	2,199	1,124	1,075	39	4,164	2,229	1,935
10歳～14歳	11,385	5,826	5,559	40歳～44歳	22,801	12,121	10,680
10	2,138	1,096	1,042	40	4,263	2,296	1,967
11	2,265	1,161	1,104	41	4,562	2,435	2,127
12	2,262	1,176	1,086	42	4,725	2,517	2,208
13	2,377	1,220	1,157	43	4,687	2,511	2,176
14	2,343	1,173	1,170	44	4,564	2,362	2,202
15歳～19歳	12,759	6,550	6,209	45歳～49歳	21,298	11,389	9,909
15	2,360	1,207	1,153	45	4,509	2,394	2,115
16	2,277	1,164	1,113	46	4,604	2,482	2,122
17	2,344	1,211	1,133	47	4,374	2,345	2,029
18	2,674	1,374	1,300	48	4,361	2,368	1,993
19	3,104	1,594	1,510	49	3,450	1,800	1,650
20歳～24歳	16,042	8,461	7,581	50歳～54歳	17,920	9,573	8,347
20	3,058	1,550	1,508	50	4,182	2,221	1,961
21	3,074	1,534	1,540	51	3,876	2,094	1,782
22	3,444	1,868	1,576	52	3,480	1,894	1,586
23	3,405	1,886	1,519	53	3,276	1,783	1,493
24	3,061	1,623	1,438	54	3,106	1,581	1,525
25歳～29歳	15,464	8,264	7,200	55歳～59歳	13,762	7,292	6,470
25	3,041	1,604	1,437	55	3,002	1,583	1,419
26	3,100	1,686	1,414	56	2,880	1,599	1,281
27	3,126	1,682	1,444	57	2,696	1,407	1,289
28	3,092	1,630	1,462	58	2,611	1,341	1,270
29	3,105	1,662	1,443	59	2,573	1,362	1,211

資料：国勢調査



(27.10.1)

年 齢	人 口			年 齢	人 口		
	総 数	男	女		総 数	男	女
60歳～64歳	13,408	6,885	6,523	90歳～94歳	1,821	495	1,326
60	2,573	1,383	1,190	90	589	185	404
61	2,458	1,276	1,182	91	424	120	304
62	2,602	1,318	1,284	92	327	83	244
63	2,878	1,450	1,428	93	261	61	200
64	2,897	1,458	1,439	94	220	46	174
65歳～69歳	15,400	7,634	7,766	95歳～99歳	509	101	408
65	3,171	1,634	1,537	95	191	36	155
66	3,405	1,726	1,679	96	125	22	103
67	3,377	1,683	1,694	97	84	20	64
68	3,334	1,605	1,729	98	71	15	56
69	2,113	986	1,127	99	38	8	30
70歳～74歳	12,814	5,864	6,950	100歳以上	88	14	74
70	2,282	1,066	1,216	不 詳	2,560	1,230	1,330
71	2,746	1,227	1,519				
72	2,662	1,217	1,445				
73	2,645	1,200	1,445				
74	2,479	1,154	1,325				
75歳～79歳	10,243	4,516	5,727	(再 掲)			
75	2,252	995	1,257	15歳未満	34,287	17,591	16,696
76	1,973	902	1,071	15～64歳	169,863	89,760	80,103
77	1,991	879	1,112	65歳以上	53,564	23,591	29,973
78	2,044	899	1,145	75歳以上	25,350	10,093	15,257
79	1,983	841	1,142	85歳以上	7,136	2,332	4,804
80歳～84歳	7,971	3,245	4,726	年齢別割合(%)			
80	1,878	782	1,096	15歳未満	13.3	13.4	13.2
81	1,686	702	984	15～64歳	65.9	68.5	63.2
82	1,626	664	962	65歳以上	20.8	18.0	23.6
83	1,450	589	861	75歳以上	9.8	7.7	12.0
84	1,331	508	823	85歳以上	2.8	1.8	3.8
85歳～89歳	4,718	1,722	2,996	平均年齢	43.3	42.1	44.5
85	1,201	466	735				
86	1,028	371	657	年齢中位数	43.1	42.3	44.0
87	908	331	577				
88	848	299	549				
89	733	255	478				

## (6) 配偶関係、年齢（5歳階級）、男女別15歳以上人口

(27.10.1)

年 齢	総 数			男				女			
	総 数	男	女	未 婚	有配偶	死 別	離 別	未 婚	有配偶	死 別	離 別
<b>総 数</b>	<b>223,427</b>	<b>113,351</b>	<b>110,076</b>	<b>40,060</b>	<b>60,346</b>	<b>2,485</b>	<b>3,960</b>	<b>28,993</b>	<b>60,198</b>	<b>11,059</b>	<b>5,953</b>
15～19歳	12,759	6,550	6,209	6,379	23	-	2	6,030	14	-	-
20～24	16,042	8,461	7,581	7,707	187	2	18	6,643	343	1	27
25～29	15,464	8,264	7,200	5,694	1,598	1	52	4,334	2,212	7	80
30～34	16,930	8,874	8,056	3,890	4,029	4	129	2,599	4,887	10	160
35～39	19,479	10,351	9,128	3,322	6,019	13	250	1,927	6,593	15	345
40～44	22,801	12,121	10,680	3,551	7,363	23	372	1,938	7,882	37	608
45～49	21,298	11,389	9,909	2,969	7,210	26	479	1,541	7,265	104	747
50～54	17,920	9,573	8,347	2,187	6,278	48	560	1,074	6,181	161	731
55～59	13,762	7,292	6,470	1,404	5,018	68	476	690	4,792	231	628
60～64	13,408	6,885	6,523	1,192	4,835	136	445	480	4,789	445	682
65～69	15,400	7,634	7,766	1,020	5,517	270	545	605	5,379	912	722
70～74	12,814	5,864	6,950	437	4,601	340	327	400	4,389	1,446	517
75～79	10,243	4,516	5,727	188	3,591	433	177	287	2,988	1,924	345
80～84	7,971	3,245	4,726	77	2,517	493	90	221	1,785	2,329	195
85歳以上	7,136	2,332	4,804	43	1,560	628	38	224	699	3,437	166
(再掲)											
65歳以上	53,564	23,591	29,973	1,765	17,786	2,164	1,177	1,737	15,240	10,048	1,945
75歳以上	25,350	10,093	15,257	308	7,668	1,554	305	732	5,472	7,690	706
85歳以上	7,136	2,332	4,804	43	1,560	628	38	224	699	3,437	166

注：総数には配偶関係「不詳」を含む。

資料：国勢調査

## (7) 年齢（5歳階級）、男女別高齢単身者数

(各年10.1)

年 次	65歳以上 総 数	65～69歳	70～74	75～79	80～84	85歳以上	(別掲) 60歳以上
平成 7	3,457	1,140	936	690	448	243	4,591
1 2	5,110	1,447	1,417	1,149	679	418	6,516
1 7	7,331	1,847	1,899	1,700	1,121	764	9,353
2 2	3,851	1,534	883	578	445	411	5,320
2 7	11,362	2,883	2,364	2,142	2,044	1,929	13,759
男	3,851	1,534	883	578	445	411	5,320
女	7,511	1,349	1,481	1,564	1,599	1,518	8,439

資料：国勢調査

## (8) 夫の年齢、妻の年齢別夫婦のみの世帯数

(27.10.1)

年齢	総 数	妻が 60歳未満	妻が 60～64歳	妻が 65～69歳	妻が 70～74歳	妻が 75～79歳	妻が 80～84歳	妻が 85歳以上
<b>総 数</b>	<b>20,471</b>	<b>8,923</b>	<b>2,256</b>	<b>3,082</b>	<b>2,741</b>	<b>1,923</b>	<b>1,157</b>	<b>389</b>
夫が60歳未満	8,105	7,913	147	32	10	3	-	-
夫が60～64歳	1,875	714	945	183	25	8	-	-
夫が65～69歳	2,866	253	988	1,422	167	32	4	-
夫が70～74歳	2,686	33	157	1,212	1,135	129	18	2
夫が75～79歳	2,315	8	16	206	1,160	806	110	9
夫が80～84歳	1,647	1	1	23	223	808	546	45
夫が85歳以上	977	1	2	4	21	137	479	333

資料：国勢調査

## (9) 世帯の家族類型別一般世帯数及び一般世帯人員

世帯の家族類型	一般世帯数	一般世帯人員	(再掲) 6歳未満 世帯員のいる 一般世帯数	(再掲) 6歳未満 世帯員のいる 一般世帯人員
<b>総 数 1)</b>	<b>119,435</b>	<b>254,719</b>	<b>10,757</b>	<b>40,229</b>
A 親族のみの世帯	67,852	201,880	10,728	40,107
I 核家族世帯	63,601	185,908	10,287	37,887
(1) 夫婦のみ	20,471	40,942	-	-
(2) 夫婦と子供	33,745	122,739	9,857	36,721
(3) 男親と子供	1,393	3,211	20	43
(4) 女親と子供	7,992	19,016	410	1,123
II 核家族以外の世帯	4,251	15,972	441	2,220
(5) 夫婦と両親	79	316	-	-
[1] 夫婦と夫の親	56	224	-	-
[2] 夫婦と妻の親	23	92	-	-
(6) 夫婦とひとり親	550	1,650	-	-
[1] 夫婦と夫の親	330	990	-	-
[2] 夫婦と妻の親	220	660	-	-
(7) 夫婦、子供と両親 2)	293	1,723	85	496
[1] 夫婦、子供と夫の親	212	1,253	62	357
[2] 夫婦、子供と妻の親	81	470	23	139
(8) 夫婦、子供とひとり親 2)	1,172	5,465	168	817
[1] 夫婦、子供と夫の親	762	3,560	108	516
[2] 夫婦、子供と妻の親	408	1,896	60	301
(9) 夫婦と他の親族 (親、子供を含まない)	147	463	3	15
(10) 夫婦、子供と他の親族 (親を含まない)	347	1,589	69	328
(11) 夫婦、親と他の親族 (子供を含まない) 2)	39	185	2	15
[1] 夫婦、夫の親と他の親族	18	79	-	-
[2] 夫婦、妻の親と他の親族	14	66	-	-
(12) 夫婦、子供、親と他の親族 2)	106	650	48	302
[1] 夫婦、子供、夫の親と他の親族	74	456	33	207
[2] 夫婦、子供、妻の親と他の親族	28	172	15	95
(13) 兄弟姉妹のみ	827	1,713	-	-
(14) 他に分類されない世帯	691	2,218	66	247
B 非親族を含む世帯	870	2,029	29	122
C 単独世帯	50,657	50,657	-	-
(再掲) 母子世帯	1,386	3,518	242	637
(再掲) 母子世帯 (他の世帯員がいる世帯を含む)	1,684	4,716	311	925
(再掲) 父子世帯	134	337	9	19
(再掲) 父子世帯 (他の世帯員がいる世帯を含む)	217	683	31	124

注：1) 総数には、世帯の家族類型「不詳」を含む。

2) 夫の親か妻の親か特定できない場合を含む。

資料：国勢調査

(27.10.1)

(再掲) 6歳未満 世帯人員	(再掲) 18歳未満 世帯員のいる 一般世帯数	(再掲) 18歳未満 世帯員のいる 一般世帯人員	(再掲) 18歳未満 世帯人員	(再掲) 3世代世帯数	(再掲) 3世代 世帯人員
<b>13,672</b>	<b>25,334</b>	<b>94,913</b>	<b>41,138</b>	<b>2,346</b>	<b>10,912</b>
13,638	25,188	94,567	40,956	2,335	10,856
13,096	23,777	87,738	38,826	-	-
-	-	-	-	-	-
12,593	21,349	81,075	35,235	-	-
22	217	577	299	-	-
481	2,211	6,086	3,292	-	-
542	1,411	6,829	2,130	2,335	10,856
-	-	-	-	-	-
-	-	-	-	-	-
-	-	-	-	-	-
-	-	-	-	-	-
-	-	-	-	-	-
107	222	1,331	395	293	1,723
77	164	988	292	212	1,253
30	58	343	103	81	470
219	588	2,874	939	1,172	5,465
138	373	1,816	579	762	3,560
81	215	1,058	360	408	1,896
3	21	73	27	-	-
80	225	1,047	287	287	1,314
5	4	26	7	6	40
-	1	4	1	-	-
-	-	-	-	2	12
57	81	512	125	106	650
39	56	356	88	74	456
18	23	144	34	28	172
-	7	16	7	-	-
71	263	950	343	471	1,664
34	64	264	100	11	56
-	82	82	82	-	-
279	1,252	3,249	1,854	-	-
354	1,522	4,342	2,208	279	1,136
10	119	307	167	-	-
33	195	628	265	74	313

## (10) 住居の種類・住宅の所有の関係別、町丁別、一般世帯数

(27.10.1)

町丁目	総数	住宅に住む 一般世帯	住宅に					間借り	住宅以外 に住む 一般世帯
			主世帯	持ち家	公営・都 市再生機 構・公社 の借家	民営の 借家	給与住宅		
<b>総 数</b>	<b>119,435</b>	<b>114,899</b>	<b>113,804</b>	<b>59,675</b>	<b>6,111</b>	<b>44,282</b>	<b>3,736</b>	<b>1,095</b>	<b>4,535</b>
多 磨 町	1,756	1,741	1,724	979	-	729	16	17	15
1 丁目	891	885	874	493	-	374	7	11	6
2 丁目	865	856	850	486	-	355	9	6	9
3 丁目	-	-	-	-	-	-	-	-	-
4 丁目	-	-	-	-	-	-	-	-	-
朝 日 町	4,358	2,076	2,051	878	137	1,003	33	25	2,282
1 丁目	752	740	729	532	-	192	5	11	12
2 丁目	828	826	813	303	137	369	4	13	2
3 丁目	2,778	510	509	43	-	442	24	1	2,268
紅 葉 丘	3,605	3,570	3,530	1,992	215	1,287	36	40	35
1 丁目	1,268	1,254	1,241	698	156	370	17	13	14
2 丁目	1,118	1,107	1,096	574	-	509	13	11	11
3 丁目	1,219	1,209	1,193	720	59	408	6	16	10
白 糸 台	8,608	8,499	8,433	4,067	201	3,999	166	66	109
1 丁目	2,022	2,001	1,980	1,146	-	804	30	21	21
2 丁目	1,316	1,312	1,302	548	-	723	31	10	4
3 丁目	1,518	1,489	1,478	856	-	580	42	11	29
4 丁目	1,405	1,358	1,351	531	2	803	15	7	47
5 丁目	1,139	1,136	1,132	481	199	440	12	4	3
6 丁目	1,208	1,203	1,190	505	-	649	36	13	5
押 立 町	4,089	4,064	4,029	2,780	404	779	66	35	25
1 丁目	1,872	1,868	1,861	1,168	404	272	17	7	4
2 丁目	651	645	637	483	-	150	4	8	6
3 丁目	489	478	474	409	-	61	4	4	11
4 丁目	486	482	475	313	-	158	4	7	4
5 丁目	591	591	582	407	-	138	37	9	-
小 柳 町	4,046	4,022	3,985	2,071	66	1,796	52	37	24
1 丁目	521	519	516	152	-	350	14	3	2
2 丁目	1,141	1,136	1,127	336	-	775	16	9	5
3 丁目	450	449	445	335	-	93	17	4	1
4 丁目	772	759	751	408	66	274	3	8	13
5 丁目	934	932	919	645	-	272	2	13	2
6 丁目	228	227	227	195	-	32	-	-	1

資料：国勢調査

## (10) 住居の種類・住宅の所有の関係別、町丁別、一般世帯数（続）

(27.10.1)

町丁目	総数	住宅に住む 一般世帯	住宅に					間借り	住宅以外 に住む 一般世帯
			主世帯	持ち家	公営・都 市再生機 構・公社 の借家	民営の 借家	給与住宅		
若松町	5,785	5,695	5,650	2,437	40	2,969	204	45	90
1丁目	1,769	1,757	1,742	535	-	1,172	35	15	12
2丁目	1,680	1,676	1,661	744	17	816	84	15	4
3丁目	1,010	974	971	454	-	476	41	3	36
4丁目	1,120	1,082	1,072	519	23	487	43	10	38
5丁目	206	206	204	185	-	18	1	2	-
浅間町	2,586	2,571	2,555	1,826	51	497	181	16	15
1丁目	141	141	141	-	-	-	141	-	-
2丁目	526	524	518	296	48	165	9	6	2
3丁目	1,080	1,077	1,076	961	-	111	4	1	3
4丁目	839	829	820	569	3	221	27	9	10
天神町	3,129	3,102	3,070	1,638	211	1,102	119	32	27
1丁目	1,267	1,256	1,245	729	39	384	93	11	11
2丁目	750	748	738	330	104	290	14	10	2
3丁目	543	531	525	213	39	265	8	6	12
4丁目	569	567	562	366	29	163	4	5	2
新町	4,189	4,170	4,115	2,331	654	1,018	112	55	19
1丁目	1,744	1,733	1,707	977	141	513	76	26	11
2丁目	1,500	1,495	1,478	934	196	316	32	17	5
3丁目	945	942	930	420	317	189	4	12	3
幸町	1,803	1,753	1,732	948	193	421	170	21	50
1丁目	811	806	792	425	48	305	14	14	5
2丁目	753	717	710	304	145	113	148	7	36
3丁目	239	230	230	219	-	3	8	-	9
府中町	3,784	3,703	3,685	1,249	-	2,249	187	18	81
1丁目	1,401	1,346	1,339	473	-	771	95	7	55
2丁目	1,501	1,495	1,489	473	-	976	40	6	6
3丁目	882	862	857	303	-	502	52	5	20
緑町	3,676	3,612	3,579	1,668	13	1,808	90	33	64
1丁目	1,322	1,272	1,264	620	-	616	28	8	50
2丁目	1,047	1,036	1,024	455	13	530	26	12	11
3丁目	1,307	1,304	1,291	593	-	662	36	13	3
宮町	2,655	2,639	2,618	1,469	54	998	97	21	16
1丁目	1,699	1,685	1,674	1,084	-	521	69	11	14
2丁目	631	629	622	273	-	335	14	7	2
3丁目	325	325	322	112	54	142	14	3	-
八幡町	2,967	2,902	2,884	1,309	68	1,424	83	18	65
1丁目	854	851	848	443	7	377	21	3	3
2丁目	1,540	1,529	1,521	654	61	789	17	8	11
3丁目	573	522	515	212	-	258	45	7	51

## (10) 住居の種類・住宅の所有の関係別、町丁別、一般世帯数（続）

(27.10.1)

町丁目	総数	住宅に住む 一般世帯	住宅の所有関係別					間借り	住宅以外 に住む 一般世帯
			主世帯	持ち家	公営・都 市再生機 構・公社 の借家	民営の 借家	給与住宅		
清 水 が 丘	3,248	3,184	3,152	1,335	13	1,698	106	32	63
1 丁目	709	676	661	221	-	404	36	15	33
2 丁目	1,249	1,226	1,216	575	13	584	44	10	23
3 丁目	1,290	1,282	1,275	539	-	710	26	7	7
日 吉 町	-	-	-	-	-	-	-	-	-
是 政	5,457	5,369	5,293	3,538	57	1,610	88	76	88
1 丁目	1,022	1,020	1,003	565	-	430	8	17	2
2 丁目	739	662	652	377	-	260	15	10	77
3 丁目	911	908	896	473	12	388	23	12	3
4 丁目	1,142	1,142	1,128	1,047	-	61	20	14	-
5 丁目	1,277	1,271	1,261	874	45	326	16	10	6
6 丁目	366	366	353	202	-	145	6	13	-
矢 崎 町	1,292	1,240	1,225	538	101	478	108	15	52
1 丁目	447	447	445	130	50	202	63	2	-
2 丁目	485	483	473	178	51	203	41	10	2
3 丁目	17	17	17	5	-	12	-	-	-
4 丁目	257	227	225	185	-	38	2	2	30
5 丁目	86	66	65	40	-	23	2	1	20
南 町	3,871	3,865	3,827	1,861	834	1,085	47	38	6
1 丁目	573	572	567	325	-	234	8	5	1
2 丁目	538	537	528	370	-	145	13	9	1
3 丁目	704	704	694	435	27	224	8	10	-
4 丁目	1,595	1,592	1,582	421	807	339	15	10	3
5 丁目	293	293	289	181	-	105	3	4	-
6 丁目	168	167	167	129	-	38	-	-	1
本 町	2,807	2,789	2,761	1,546	79	1,103	33	28	18
1 丁目	635	629	627	365	-	254	8	2	6
2 丁目	1,203	1,196	1,188	763	-	414	11	8	7
3 丁目	392	389	376	203	17	152	4	13	3
4 丁目	577	575	570	215	62	283	10	5	2
片 町	1,513	1,504	1,492	637	29	794	32	12	9
1 丁目	858	851	847	370	29	426	22	4	7
2 丁目	448	446	438	176	-	255	7	8	2
3 丁目	207	207	207	91	-	113	3	-	-
宮 西 町	2,936	2,916	2,904	1,398	-	1,440	66	12	20
1 丁目	701	699	699	632	-	61	6	-	2
2 丁目	378	374	373	91	-	262	20	1	4
3 丁目	1,042	1,033	1,026	426	-	580	20	7	9
4 丁目	236	235	233	72	-	152	9	2	1
5 丁目	579	575	573	177	-	385	11	2	4



## (10) 住居の種類・住宅の所有の関係別、町丁別、一般世帯数 (続)

(27.10.1)

町丁目	総数	住宅に住む 一般世帯	住宅の所有関係別					間借り	住宅以外 に住む 一般世帯
			主世帯	持ち家	公営・都 市再生機 構・公社 の借家	民営の 借家	給与住宅		
寿 町	1,345	1,320	1,310	678	-	584	48	10	25
1 丁目	249	247	246	148	-	89	9	1	2
2 丁目	608	599	594	305	-	270	19	5	9
3 丁目	488	474	470	225	-	225	20	4	14
日 鋼 町	568	557	554	365	-	185	4	3	11
晴 見 町	3,262	3,084	3,060	1,284	837	580	359	24	178
1 丁目	1,567	1,560	1,555	645	666	239	5	5	7
2 丁目	766	642	636	323	171	85	57	6	124
3 丁目	625	585	574	310	-	256	8	11	40
4 丁目	304	297	295	6	-	-	289	2	7
栄 町	2,505	2,485	2,460	1,427	305	702	26	25	20
1 丁目	865	859	852	442	147	258	5	7	6
2 丁目	696	693	685	374	51	253	7	8	3
3 丁目	944	933	923	611	107	191	14	10	11
武 蔵 台	3,480	3,414	3,377	1,539	269	1,107	462	37	66
1 丁目	1,047	1,017	1,010	542	49	296	123	7	30
2 丁目	1,014	983	971	294	186	189	302	12	31
3 丁目	1,419	1,414	1,396	703	34	622	37	18	5
北 山 町	1,764	1,755	1,720	1,051	331	321	17	35	9
1 丁目	278	278	273	191	33	47	2	5	-
2 丁目	696	688	671	502	12	147	10	17	8
3 丁目	347	347	337	170	63	99	5	10	-
4 丁目	443	442	439	188	223	28	-	3	1
西 原 町	1,526	1,509	1,485	1,124	12	325	24	24	17
1 丁目	68	65	65	62	-	2	1	-	3
2 丁目	495	491	487	375	12	99	1	4	4
3 丁目	386	378	367	253	-	104	10	11	8
4 丁目	577	575	566	434	-	120	12	9	2
東 芝 町	1,281	771	768	688	-	11	69	3	510
美 好 町	4,614	4,557	4,507	1,651	413	2,319	124	50	57
1 丁目	1,051	1,045	1,038	314	244	463	17	7	6
2 丁目	1,476	1,449	1,430	710	169	515	36	19	27
3 丁目	2,087	2,063	2,039	627	-	1,341	71	24	24
分 梅 町	2,986	2,937	2,910	1,295	145	1,407	63	27	49
1 丁目	669	662	655	275	-	372	8	7	7
2 丁目	677	667	663	313	-	332	18	4	10
3 丁目	585	583	576	271	14	268	23	7	2
4 丁目	332	330	329	140	83	105	1	1	2
5 丁目	723	695	687	296	48	330	13	8	28

## (10) 住居の種類・住宅の所有の関係別、町丁別、一般世帯数 (続)

(27.10.1)

町丁目	総数	住宅に住む 一般世帯	住宅に 住む 一般世帯					間借り	住宅以外 に住む 一般世帯
			主世帯	持ち家	公営・都 市再生機 構・公社 の借家	民営の 借家	給与住宅		
住吉町	5,755	5,696	5,639	2,903	280	2,301	155	57	59
1丁目	1,144	1,138	1,129	518	30	537	44	9	6
2丁目	2,108	2,082	2,069	1,315	218	495	41	13	26
3丁目	985	972	960	352	20	550	38	12	13
4丁目	797	788	773	269	12	471	21	15	9
5丁目	721	716	708	449	-	248	11	8	5
四谷	5,048	4,997	4,948	3,467	71	1,333	77	49	51
1丁目	1,444	1,432	1,421	973	-	418	30	11	12
2丁目	529	528	523	309	-	204	10	5	1
3丁目	1,318	1,311	1,298	825	71	389	13	13	7
4丁目	613	589	576	344	-	210	22	13	24
5丁目	818	812	810	769	-	40	1	2	6
6丁目	326	325	320	247	-	72	1	5	1
目新町	1,585	1,336	1,318	672	-	584	62	18	249
1丁目	338	104	104	41	-	28	35	-	234
2丁目	348	343	340	181	-	140	19	3	5
3丁目	330	327	319	83	-	233	3	8	3
4丁目	167	167	166	119	-	44	3	1	-
5丁目	402	395	389	248	-	139	2	6	7
本宿町	2,839	2,822	2,801	1,548	-	1,157	96	21	17
1丁目	772	763	758	416	-	314	28	5	9
2丁目	791	787	787	294	-	448	45	-	4
3丁目	653	650	643	469	-	160	14	7	3
4丁目	623	622	613	369	-	235	9	9	1
西府町	2,717	2,673	2,653	1,488	28	1,079	58	20	44
1丁目	631	627	621	392	-	204	25	6	4
2丁目	720	715	710	351	-	345	14	5	5
3丁目	693	691	685	348	28	294	15	6	2
4丁目	406	373	372	289	-	80	3	1	33
5丁目	267	267	265	108	-	156	1	2	-

(11) 現住市区町村による5年前の常住市区町村、男女別人口（転入）  
（現在府中市に住んでいる者は、5年前はどこに住んでいたか）

(27.10.1)

5年 前 の 常 住 市 区 町 村	総 数	男	女	5年 前 の 常 住 市 区 町 村	総 数	男	女
常 住 者	260,274	132,172	128,102	東 村 山 市	198	94	104
現 住 所	163,671	80,219	83,452	国 分 寺 市	922	465	457
府 中 市 内	23,646	11,679	11,967	国 立 市	696	360	336
府 中 市 外	40,092	21,892	18,200	福 生 市	75	40	35
都内他市区町村	18,438	9,384	9,054	狛 江 市	241	116	125
千 代 田 区	36	22	14	東 大 和 市	101	48	53
中 央 区	63	35	28	清 瀬 市	58	28	30
港 区	104	62	42	東 久 留 米 市	101	50	51
新 宿 区	308	170	138	武 蔵 村 山 市	61	33	28
文 京 区	158	88	70	多 摩 市	767	373	394
台 東 区	84	44	40	稲 城 市	525	294	231
墨 田 区	94	50	44	羽 村 市	64	30	34
江 東 区	194	103	91	あ き る 野 市	82	44	38
品 川 区	170	89	81	西 東 京 市	227	129	98
目 黒 区	187	89	98				
大 田 区	291	143	148	そ の 他 都 内 町 村	115	60	55
世 田 谷 区	1,320	665	655				
渋 谷 区	257	138	119	埼 玉 県	2,138	1,206	932
中 野 区	349	183	166	さ い た ま 市	378	214	164
杉 並 区	900	450	450	川 口 市	153	86	67
豊 島 区	155	81	74	所 沢 市	194	97	97
北 区	143	79	64	そ の 他	1,413	809	604
荒 川 区	76	42	34	千 葉 県	1,576	931	645
板 橋 区	223	106	117	千 葉 市	235	135	100
練 馬 区	485	248	237	市 川 市	204	112	92
足 立 区	197	114	83	船 橋 市	169	96	73
葛 飾 区	163	89	74	そ の 他	968	588	380
江 戸 川 区	293	158	135	神 奈 川 県	3,606	2,006	1,600
				横 浜 市	1,111	641	470
八 王 子 市	1,243	598	645	川 崎 市	1,404	775	629
立 川 市	498	240	258	相 模 原 市	416	208	208
武 蔵 野 市	354	171	183	そ の 他	675	382	293
三 鷹 市	712	369	343	大 阪 府	947	558	389
青 梅 市	159	76	83	大 阪 市	226	134	92
昭 島 市	212	125	87	豊 中 市	100	56	44
調 布 市	2,343	1,139	1,204	吹 田 市	128	70	58
町 田 市	304	171	133	そ の 他	493	298	195
小 金 井 市	875	424	451				
小 平 市	475	251	224	そ の 他 の 都 道 府 県	11,616	6,811	4,805
日 野 市	780	408	372	国 外	1,771	996	775

注：1) 5歳未満については、出生後にふだん住んでいた場所による。

2) 常住者には5年前の常住地「不詳」で、府中市に現住している者を含む。

3) 都内他市区町村には5年前の常住地が都内で、5年前の常住市区町村「不詳」を含む。

4) 各県の合計には5年前の常住地が県内で、5年前の常住市区町村「不詳」を含む。

資料：国勢調査

(12) 5年前の常住市区町村による現住市区町村, 男女別人口 (転出)  
(5年前に府中市に住んでいた人は今どこに住んでいるか)

(27.10.1)

現住市区町村	総数	男	女	現住市区町村	総数	男	女
5年前の常住者	219,466	109,661	109,805	東村山市	226	124	102
現住所	163,671	80,219	83,452	国分寺市	737	365	372
府中市内	23,646	11,679	11,967	国立市	639	313	326
府中市外	32,149	17,763	14,386	福生市	117	77	40
都内他市区町村	16,752	8,704	8,048	狛江市	121	69	52
千代田区	52	37	15	東大和市	187	104	83
中央区	82	52	30	清瀬市	79	45	34
港区	92	51	41	東久留米市	96	52	44
新宿区	284	183	101	武蔵村山市	134	76	58
文京区	117	57	60	多摩市	865	436	429
台東区	87	54	33	稲城市	527	279	248
墨田区	115	64	51	羽村市	68	41	27
江東区	220	124	96	あきる野市	136	75	61
品川区	269	156	113	西東京市	235	116	119
目黒区	153	75	78				
大田区	310	182	128	その他都内町村	123	68	55
世田谷区	825	398	427				
渋谷区	219	112	107	北海道	706	475	231
中野区	274	129	145	札幌市	303	194	109
杉並区	657	314	343	帯広市	41	32	9
豊島区	139	71	68	網走市	46	46	-
北区	145	88	57	その他の	316	203	113
荒川区	76	36	40	埼玉県	2,046	1,131	915
板橋区	243	124	119	さいたま市	410	224	186
練馬区	286	151	135	川口市	157	83	74
足立区	183	103	80	所沢市	200	110	90
葛飾区	133	88	45	その他の	1,279	714	565
江戸川区	236	138	98	千葉県	1,316	732	584
				千葉市	192	112	80
八王子市	1,322	684	638	市川市	144	73	71
立川市	612	343	269	船橋市	181	100	81
武蔵野市	331	159	172	その他の	799	447	352
三鷹市	687	358	329	神奈川県	3,122	1,781	1,341
青梅市	173	77	96	横浜市	950	543	407
昭島市	254	129	125	川崎市	1,187	685	502
調布市	1,335	636	699	相模原市	341	188	153
町田市	488	269	219	その他の	644	365	279
小金井市	604	296	308				
小平市	492	234	258	その他の都道府県	8,207	4,940	3,267
日野市	967	492	475				

注：1) 5歳未満については、出生後にふだん住んでいた場所による。

2) 「現住所」とは調査時における常住地と同じ場所である場合。

資料：国勢調査

## (13) 東京都男女別人口及び世帯の種類別世帯数

(27.10.1)

地 域	人 口			平成22年～27年 の 人 口 増 減		世 帯 数		
	総 数	男	女	増減数	増減率 %	総 数	一般世帯	施設等 の世帯
<b>全 国</b>	<b>127,094,745</b>	<b>61,841,738</b>	<b>65,253,007</b>	<b>-962,607</b>	<b>-0.8</b>	<b>53,448,685</b>	<b>53,331,797</b>	<b>116,888</b>
東 京 都	13,515,271	6,666,690	6,848,581	355,854	2.7	6,701,122	6,690,934	10,188
区 市 部	13,430,446	6,623,735	6,806,711	357,594	2.7	6,665,821	6,655,793	10,028
郡 部	84,825	42,955	41,870	-1,740	-2.0	35,301	35,141	160
特別区部	9,272,740	4,567,247	4,705,493	327,045	3.7	4,801,194	4,793,594	7,600
千 代 田 区	58,406	29,343	29,063	11,291	24.0	33,262	33,201	61
中 央 区	141,183	67,536	73,647	18,421	15.0	79,272	79,256	16
港 区	243,283	114,717	128,566	38,152	18.6	130,562	130,487	75
新 宿 区	333,560	167,258	166,302	7,251	2.2	204,989	204,547	442
文 京 区	219,724	105,990	113,734	13,098	6.3	120,858	120,753	105
台 東 区	198,073	101,982	96,091	22,145	12.6	112,117	109,302	2,815
墨 田 区	256,274	127,925	128,349	8,668	3.5	130,862	130,678	184
江 東 区	498,109	246,750	251,359	37,290	8.1	243,708	243,575	133
品 川 区	386,855	191,090	195,765	21,553	5.9	212,374	212,286	88
目 黒 区	277,622	130,947	146,675	9,292	3.5	146,162	146,076	86
大 田 区	717,082	359,753	357,329	23,709	3.4	371,149	370,734	415
世 田 谷 区	903,346	428,874	474,472	26,208	3.0	463,632	463,351	281
渋 谷 区	224,533	107,986	116,547	20,041	9.8	135,749	135,520	229
中 野 区	328,215	165,382	162,833	13,465	4.3	196,132	196,056	76
杉 並 区	563,997	271,737	292,260	14,428	2.6	312,001	311,814	187
豊 島 区	291,167	146,827	144,340	6,489	2.3	176,376	176,061	315
北 区	341,076	169,829	171,247	5,532	1.6	178,379	178,177	202
荒 川 区	212,264	105,113	107,151	8,968	4.4	103,101	102,411	690
板 橋 区	561,916	276,592	285,324	26,092	4.9	291,408	291,149	259
練 馬 区	721,722	351,609	370,113	5,598	0.8	337,987	337,678	309
足 立 区	670,122	334,922	335,200	-13,304	-1.9	310,662	310,434	228
葛 飾 区	442,913	221,621	221,292	327	0.1	201,380	201,186	194
江 戸 川 区	681,298	343,464	337,834	2,331	0.3	309,072	308,862	210

資料：国勢調査

## (13) 東京都男女別人口及び世帯の種類別世帯数 (続)

(27.10.1)

地 域	人 口			平成22年～27年 の 人 口 増 減		世 帯 数		
	総 数	男	女	増減数	増減率 %	総 数	一般世帯	施設等 の世帯
八王子市	577,513	291,238	286,275	-2,540	-0.4	253,356	252,985	371
立川市	176,295	86,978	89,317	-3,373	-1.9	83,285	83,188	97
武蔵野市	144,730	69,475	75,255	5,996	4.3	74,022	73,960	62
三鷹市	186,936	90,641	96,295	853	0.5	90,226	90,093	133
青梅市	137,381	68,677	68,704	-1,958	-1.4	54,371	54,196	175
<b>府中市</b>	<b>260,274</b>	<b>132,172</b>	<b>128,102</b>	<b>4,768</b>	<b>1.9</b>	<b>119,569</b>	<b>119,435</b>	<b>134</b>
昭島市	111,539	55,394	56,145	-758	-0.7	48,258	48,208	50
調布市	229,061	111,921	117,140	5,468	2.4	110,581	110,450	131
町田市	432,348	212,312	220,036	5,332	1.2	186,711	186,454	257
小金井市	121,396	60,168	61,228	2,544	2.1	59,796	59,692	104
小平市	190,005	93,777	96,228	2,970	1.6	82,888	82,768	120
日野市	186,283	93,349	92,934	6,231	3.5	84,928	84,823	105
東村山市	149,956	73,314	76,642	-3,601	-2.3	64,604	64,521	83
国分寺市	122,742	60,274	62,468	2,092	1.7	59,130	59,089	41
国立市	73,655	35,970	37,685	-1,855	-2.5	34,062	34,019	43
福生市	58,395	29,238	29,157	-1,401	-2.3	27,260	27,220	40
狛江市	80,249	39,206	41,043	1,498	1.9	39,458	39,434	24
東大和市	85,157	41,820	43,337	2,089	2.5	35,555	35,524	31
清瀬市	74,864	35,968	38,896	760	1.0	32,369	32,290	79
東久留米市	116,632	56,738	59,894	86	0.1	49,902	49,859	43
武蔵村山市	71,229	35,556	35,673	1,176	1.7	28,300	28,277	23
多摩市	146,631	71,762	74,869	-1,017	-0.7	65,461	65,406	55
稲城市	87,636	44,041	43,595	2,801	3.3	36,533	36,510	23
羽村市	55,833	28,451	27,382	-1,199	-2.1	23,451	23,435	16
あきる野市	80,954	40,218	40,736	86	0.1	30,817	30,758	59
西東京市	200,012	97,830	102,182	3,501	1.8	89,734	89,605	129

## (13) 東京都男女別人口及び世帯の種類別世帯数 (続)

(27.10.1)

地 域	人 口			平成22年～27年 の 人 口 増 減		世 帯 数		
	総 数	男	女	増減数	増減率 %	総 数	一般世帯	施設等 の世帯
西多摩郡	58,334	29,096	29,238	-416	-0.7	21,876	21,816	60
瑞穂町	33,445	16,951	16,494	-52	-0.2	13,192	13,179	13
日の出町	17,446	8,485	8,961	796	4.8	5,800	5,765	35
檜原村	2,209	1,081	1,128	-349	-13.6	839	836	3
奥多摩町	5,234	2,579	2,655	-811	-13.4	2,045	2,036	9
大島支庁	12,861	6,535	6,326	-713	-5.3	6,193	6,171	22
大島町	7,884	4,031	3,853	-577	-6.8	3,947	3,931	16
利島村	337	191	146	-4	-1.2	194	193	1
新島村	2,749	1,344	1,405	-134	-4.6	1,261	1,257	4
神津島村	1,891	969	922	2	0.1	791	790	1
三宅支庁	2,817	1,539	1,278	-207	-6.8	1,677	1,676	1
三宅村	2,482	1,350	1,132	-194	-7.2	1,483	1,482	1
御蔵島村	335	189	146	-13	-3.7	194	194	-
八丈支庁	7,791	3,892	3,899	-641	-7.6	4,038	4,032	6
八丈町	7,613	3,785	3,828	-618	-7.5	3,913	3,907	6
青ヶ島村	178	107	71	-23	-11.4	125	125	-
小笠原支庁	3,022	1,893	1,129	237	8.5	1,517	1,446	71
小笠原村	3,022	1,893	1,129	237	8.5	1,517	1,446	71





### 3 財政・税務・金融

一般会計歳出決算額の内訳(平成27年度)

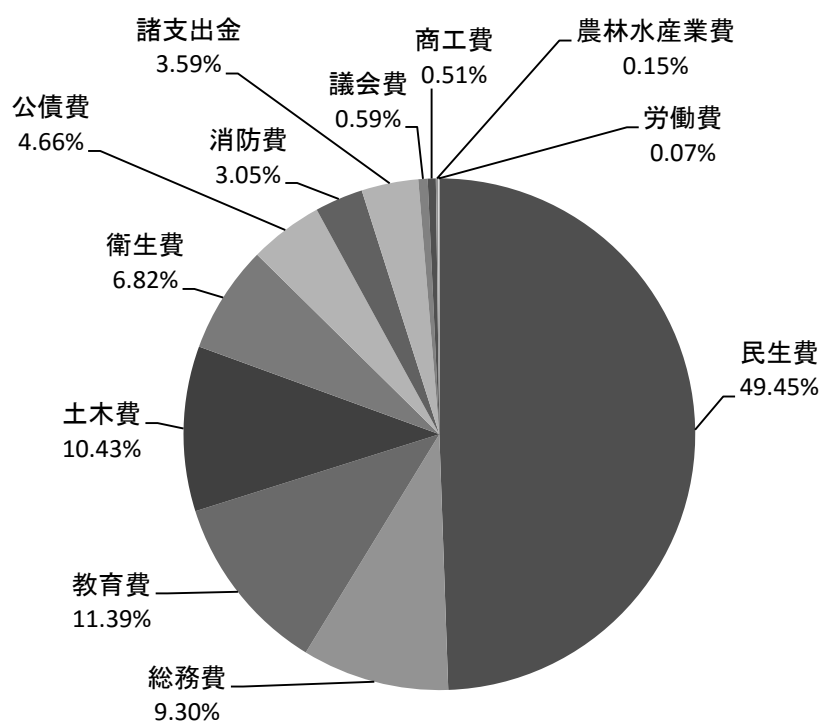

## 一 般 会 計 決 算 額 ( 歳 入 )

(単位：円)

区 分	平成23年度	平成24年度	平成25年度	平成26年度	平成27年度
<b>総 額</b>	<b>90,617,966,776</b>	<b>91,976,274,446</b>	<b>95,937,371,280</b>	<b>91,805,143,234</b>	<b>99,841,227,269</b>
市 税	47,573,480,154	47,459,314,459	49,620,848,129	50,090,686,990	50,755,977,722
地 方 譲 与 税	438,666,541	412,292,571	395,031,003	368,177,005	375,629,005
利 子 割 交 付 金	267,323,000	258,319,000	331,683,000	336,654,000	289,660,000
配 当 割 交 付 金	119,173,000	130,733,000	226,385,000	424,910,000	347,887,000
株 式 等 譲 渡 所 金	26,554,000	33,644,000	295,621,000	357,442,000	342,429,000
得 割 交 付 金					
地 方 消 費 税 交 付 金	2,845,667,000	2,857,164,000	2,832,813,000	3,544,079,000	6,125,438,000
自 動 車 取 得 税 交 付 金	219,465,000	249,265,000	244,266,000	122,865,000	168,762,000
国 有 提 供 施 設 等 所 在 市 町 村 助 成 交 付 金 等	3,481,000	3,852,000	4,167,000	4,181,000	4,200,000
地 方 特 例 交 付 金	454,111,000	222,614,000	211,848,000	189,350,000	185,853,000
地 方 交 付 税	251,337,000	108,366,000	55,240,000	61,091,000	55,075,000
交 通 安 全 対 策 金	34,841,000	33,853,000	32,389,000	28,235,000	30,121,000
特 別 交 付 金					
分 担 金 及 び 負 担 金	976,516,788	987,692,357	1,010,220,125	1,038,277,311	736,433,527
使 用 料 及 び 手 数 料	2,252,584,951	2,267,295,722	2,204,475,732	2,184,823,608	4,208,092,262
国 庫 支 出 金	13,894,203,047	14,297,786,879	16,371,873,008	16,452,038,830	18,873,073,446
都 支 出 金	9,474,279,684	9,535,994,336	10,239,845,174	9,646,327,268	10,650,818,188
財 産 収 入	366,259,294	269,138,753	248,765,372	241,075,783	252,731,119
寄 附 金	443,577,494	429,590,576	375,694,764	399,628,853	398,129,771
繰 入 金	3,567,424,857	2,459,847,007	3,673,254,518	492,860,889	1,270,512,974
繰 越 金	2,669,039,916	2,825,305,535	2,204,888,570	3,230,690,332	2,189,730,575
諸 収 入	2,596,682,050	3,544,306,251	2,693,562,885	1,286,649,365	1,332,573,680
市 債	2,143,300,000	3,589,900,000	2,664,500,000	1,305,100,000	1,248,100,000

資料：出納課

## 一 般 会 計 決 算 額 ( 歳 出 )

(単位：円)

区 分	平成23年度	平成24年度	平成25年度	平成26年度	平成27年度
<b>総 額</b>	<b>87,692,661,241</b>	<b>89,671,385,876</b>	<b>92,606,680,948</b>	<b>89,515,412,659</b>	<b>95,314,073,752</b>
議 会 費	588,280,491	550,104,145	510,874,957	515,458,776	559,438,219
総 務 費	9,125,714,688	9,095,437,946	11,985,409,243	9,641,711,870	8,863,030,065
民 生 費	41,022,297,795	42,221,226,571	43,173,700,160	44,027,957,839	47,128,382,047
衛 生 費	7,537,084,114	7,549,214,715	6,479,521,995	6,651,755,865	6,497,864,826
労 働 費	78,342,545	75,243,183	74,070,731	69,206,070	67,810,717
農 林 水 産 業 費	110,325,739	97,705,124	92,550,680	135,514,955	142,131,297
商 工 費	376,728,805	381,238,066	369,711,569	410,315,239	487,211,345
土 木 費	6,546,149,581	5,358,585,952	10,985,049,664	8,307,878,312	9,940,735,489
消 防 費	3,009,191,113	3,014,570,860	2,871,978,460	2,908,404,818	2,906,864,881
教 育 費	12,530,379,976	15,061,359,812	9,331,734,310	9,142,260,294	10,858,628,394
公 債 費	4,702,879,394	4,804,797,502	5,022,479,179	4,821,948,621	4,440,976,472
諸 支 出 金	2,065,287,000	1,461,902,000	1,709,600,000	2,883,000,000	3,421,000,000

資料：出納課

### 特別会計決算額（歳入）

（単位：円）

区 分	平成23年度	平成24年度	平成25年度	平成26年度	平成27年度
国民健康保険	21,874,490,663	23,016,804,459	23,637,489,843	23,463,806,194	27,421,237,927
後期高齢者医療	3,747,590,584	4,105,762,464	4,270,229,183	4,553,531,320	4,579,957,061
介護保険	11,913,804,807	12,859,020,650	13,419,697,537	14,314,475,054	14,843,385,595
競走事業	109,618,476,548	107,536,635,587	117,487,303,690	120,956,982,558	-
公共用地	5,420,450,685	2,763,055,910	2,645,920,922	3,541,947,469	2,214,275,708
下水道事業	3,988,198,463	3,837,027,813	3,948,188,883	4,007,489,997	4,107,016,493
火災共済事業	5,762,561	4,544,934	6,348,939	3,300,490	4,460,321

注：競走事業特別会計は平成27年度より公営企業会計に移行。

資料：出納課

### 特別会計決算額（歳出）

（単位：円）

区 分	平成23年度	平成24年度	平成25年度	平成26年度	平成27年度
国民健康保険	21,871,610,790	23,014,058,468	23,629,068,628	23,460,430,312	27,410,731,929
後期高齢者医療	3,740,738,782	4,092,044,264	4,263,599,193	4,532,171,117	4,558,434,558
介護保険	11,779,799,279	12,617,668,829	13,148,801,381	13,989,012,484	14,442,721,665
競走事業	109,455,012,917	107,160,516,423	117,142,633,770	119,759,297,735	-
公共用地	5,204,471,203	2,626,812,553	2,374,380,582	3,344,998,955	1,952,850,668
下水道事業	3,820,900,873	3,614,224,000	3,724,855,856	3,754,829,812	3,745,143,430
火災共済事業	5,541,390	4,087,089	5,606,849	1,796,997	3,908,310

注：競走事業特別会計は平成27年度より公営企業会計に移行。

資料：出納課

### 公営企業会計決算額（収入）

（単位：円）

区 分	平成23年度	平成24年度	平成25年度	平成26年度	平成27年度
競走事業会計					
収益の収入	-	-	-	-	56,257,572,901
資本の収入	-	-	-	-	0

資料：出納課

### 公営企業会計決算額（支出）

（単位：円）

区 分	平成23年度	平成24年度	平成25年度	平成26年度	平成27年度
競走事業会計					
収益の支出	-	-	-	-	55,138,714,698
資本の支出	-	-	-	-	961,929,896

資料：出納課

## 普通会計決算額（歳入）

（単位：千円）

区 分	平成23年度	平成24年度	平成25年度	平成26年度	平成27年度
<b>総 額</b>	<b>94,159,813</b>	<b>93,111,328</b>	<b>97,257,419</b>	<b>95,249,189</b>	<b>100,306,117</b>
地 方 税	47,573,480	47,459,314	49,620,848	50,090,687	50,755,978
地 方 譲 与 税	438,667	412,293	395,031	368,177	375,629
利 子 割 交 付 金	267,323	258,319	331,683	336,654	289,660
配 当 割 交 付 金	119,173	130,733	226,385	424,910	347,887
株式等譲渡所得割交付金	26,554	33,644	295,621	357,442	342,429
地方消費税交付金	2,845,667	2,857,164	2,832,813	3,544,079	6,125,438
自動車取得税交付金	219,465	249,265	244,266	122,865	168,762
地方特例交付金	454,111	222,614	211,848	189,350	185,853
地 方 交 付 税	251,337	108,366	55,240	61,091	55,075
交 通 安 全 対 策 特 別 交 付 金	34,841	33,853	32,389	28,235	30,121
国有提供施設等所在 市町村助成交付金	3,481	3,852	4,167	4,181	4,200
分担金及び負担金	553,389	582,919	604,721	637,065	687,430
使 用 料	1,554,100	1,558,221	1,505,126	1,515,717	1,528,148
手 数 料	1,054,090	1,063,090	1,062,347	1,037,053	1,058,316
国 庫 支 出 金	14,023,948	14,424,837	16,522,023	16,626,013	19,307,724
都 支 出 金	9,826,972	9,810,119	10,338,648	9,742,468	11,017,929
財 産 収 入	614,767	350,138	1,465,772	608,071	436,605
寄 附 金	1,293,577	929,591	875,695	899,629	898,130
繰 入 金	3,704,767	2,599,305	4,046,670	1,137,216	1,473,303
繰 越 金	2,832,773	3,041,306	2,341,190	3,502,272	2,386,682
諸 収 入	1,376,031	2,301,485	1,544,436	1,395,314	1,331,718
地 方 債	5,091,300	4,680,900	2,700,500	2,620,700	1,499,100

資料：政策総務部財政課

## 普通会計決算額（歳出）

（単位：千円）

区 分	平成23年度	平成24年度	平成25年度	平成26年度	平成27年度
<b>総 額</b>	<b>91,018,307</b>	<b>90,669,738</b>	<b>93,654,447</b>	<b>92,761,007</b>	<b>95,516,986</b>
議 会 費	587,176	548,859	509,500	514,407	558,407
総 務 費	10,044,825	9,182,063	12,823,908	12,200,458	11,248,758
民 生 費	40,430,786	41,458,837	42,162,466	44,445,503	45,870,977
衛 生 費	7,515,498	7,537,788	6,468,997	6,644,582	6,488,780
労 働 費	573,700	565,066	514,025	515,857	521,881
農 林 水 産 業 費	110,326	97,692	92,551	135,515	144,132
商 工 費	757,586	373,152	362,115	402,369	491,146
土 木 費	9,926,892	7,575,502	13,206,233	9,236,354	11,654,474
消 防 費	3,161,451	3,023,094	2,878,896	3,082,891	2,926,671
教 育 費	13,352,348	15,587,481	9,679,162	10,776,225	11,170,784
災 害 復 旧 費	-	-	-	-	-
公 債 費	4,557,719	4,720,204	4,956,594	4,806,846	4,440,976
諸 支 出 金	-	-	-	-	-

資料：政策総務部財政課

## 市 税 の 収 入 状 況

（単位：円）

区 分	平成23年度	平成24年度	平成25年度	平成26年度	平成27年度
<b>総 額</b>	<b>47,573,480,154</b>	<b>47,459,314,459</b>	<b>49,620,848,129</b>	<b>50,090,686,990</b>	<b>50,755,977,722</b>
市 民 税	21,247,338,564	22,006,848,666	23,782,217,551	23,957,036,890	24,471,105,335
固 定 資 産 税	21,514,221,912	20,775,834,303	20,965,665,155	21,277,270,048	21,426,468,869
軽自動車税	120,407,293	120,834,794	125,272,151	130,488,772	135,823,414
市たばこ税	1,487,581,817	1,454,577,234	1,610,563,553	1,527,740,371	1,504,395,670
入 湯 税	-	-	-	-	-
都 市 計 画 税	3,203,930,568	3,101,219,462	3,137,129,719	3,198,150,909	3,218,184,434

資料：出納課「決算調書」

## 普通会計決算額及び財政力指数東京都26市比較（平成27年度）

市名	歳入 千円	歳出 千円	歳出1人当たり 千円	財政力指数
八王子市	196,161,970	191,287,127	340	0.941
立川市	79,268,833	74,877,394	416	1.098
武蔵野市	68,483,797	65,560,161	458	1.434
三鷹市	70,899,024	69,445,355	380	1.082
青梅市	50,443,496	49,622,921	363	0.874
<b>府中市</b>	<b>100,306,117</b>	<b>95,516,986</b>	<b>372</b>	<b>1.144</b>
昭島市	43,032,862	41,909,657	371	0.963
調布市	91,358,614	85,554,444	378	1.199
町田市	147,811,172	142,853,477	335	0.975
小金井市	40,130,381	38,542,206	327	1.005
小平市	62,731,472	61,549,471	326	0.966
日野市	67,529,269	64,393,664	352	0.959
東村山市	53,048,309	51,374,632	341	0.811
国分寺市	43,866,693	41,706,132	348	0.991
国立市	31,069,600	30,560,242	408	0.990
福生市	25,143,030	23,579,040	402	0.762
狛江市	29,302,483	28,276,528	353	0.865
東大和市	32,034,705	30,732,079	357	0.849
清瀬市	29,449,223	28,346,046	381	0.666
東久留米市	39,685,283	38,378,624	328	0.818
武蔵村山市	28,169,434	27,425,478	380	0.810
多摩市	56,112,062	54,529,474	369	1.086
稲城市	34,490,686	33,757,626	386	0.924
羽村市	22,816,496	22,050,856	391	0.985
あきる野市	32,711,939	31,843,096	391	0.716
西東京市	75,832,435	74,178,084	373	0.888

注：1) 財政力指数＝基準財政収入額／基準財政需要額の前3か年平均。（当該年度を含む）

2) 普通会計は公営事業会計を除く各会計の純計。

3) 歳出1人当たり欄に使用した人口は28.1.1現在住民基本台帳人口による。

資料：政策総務部財政課

### 事業資金貸付状況及び業種別利用状況

(単位：金額 千円)

年度・業種別	申込件数	申込金額	貸付件数	貸付金額
平成23	674	2,867,300	600	2,331,200
24	402	1,838,300	337	1,365,900
25	366	1,661,800	289	1,156,200
26	357	1,564,100	292	1,163,000
27	340	1,534,000	283	1,190,100
製造業	46	232,900	39	163,700
建設業	87	419,300	82	383,800
運輸業	5	16,700	3	14,900
卸売業	17	76,400	15	59,700
小売業	60	293,200	53	237,300
飲食業	20	56,600	19	45,100
サービス業	96	398,600	61	240,600
その他	9	40,300	11	45,000

資料：生活環境部経済観光課

### 種 類 別 金 融 機 関 数

(各年度3.31)

年度	総数	種 類 別						
		都市銀行	第二地方・ 地方銀行	信託銀行	信用金庫	信用組合	労働金庫	農業協同 組合
平成23	28	6	5	1	6	1	1	8
24	28	6	5	1	6	1	1	8
25	28	6	5	1	6	1	1	8
26	27	6	5	1	6	1	1	7
27	28	6	5	1	7	1	1	7

資料：出納課





## 4 農 業

耕地面積の推移(各年2月1日)

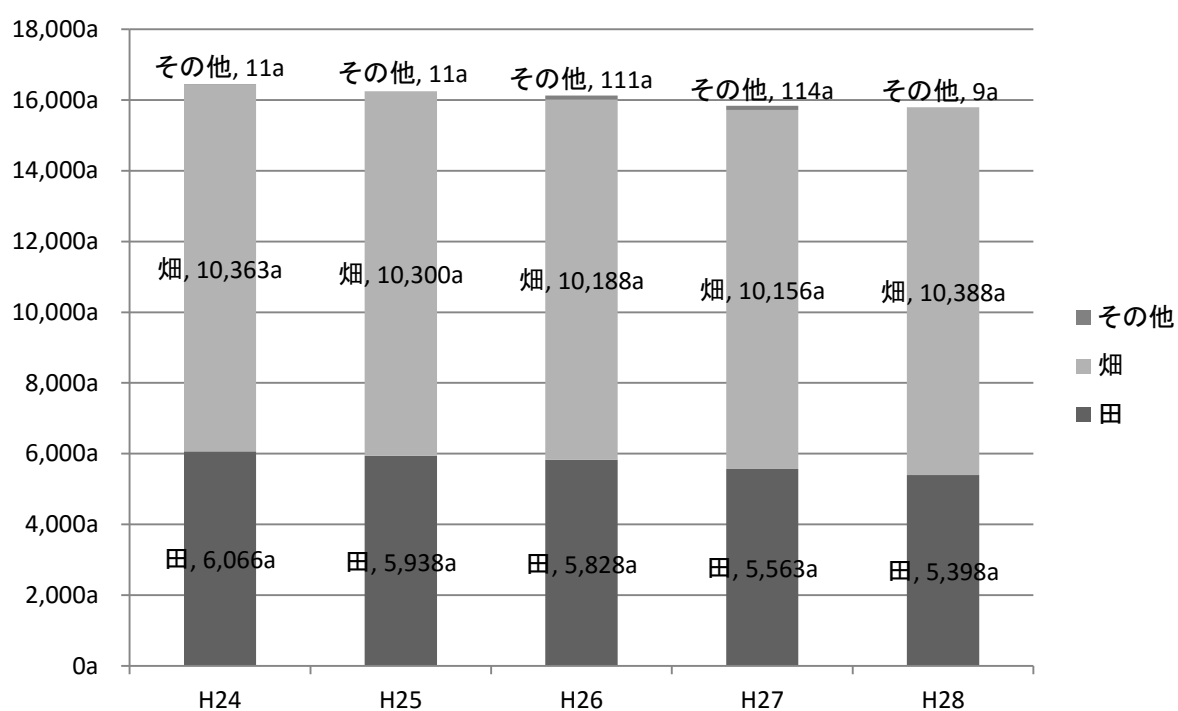

## 農 家 数 及 び 農 家 人 口

(各年2.1)

年 次	農 家 数					農 業 従 事 人 口		
	総 数	専 業 農 家	兼 業 農 家			総 数	男	女
			総 数	第 1 種 兼 業	第 2 種 兼 業			
平成 2 4	470	8	462	18	444	1,024	589	435
2 5	469	8	461	19	442	1,030	592	438
2 6	468	6	462	20	442	1,020	589	431
2 7	454	6	448	20	428	993	582	411
2 8	450	7	443	22	421	974	571	403

資料：生活環境部経済観光課

## 耕 地 面 積

(単位：a) (各年2.1)

年 次	総 面 積	田	畑	その他	一戸当たり 平均耕地面積
平成 2 4	16,440	6,066	10,363	11	35.0
2 5	16,249	5,938	10,300	11	34.6
2 6	16,127	5,828	10,188	111	34.5
2 7	15,833	5,563	10,156	114	34.9
2 8	15,795	5,398	10,388	9	35.1

注：市外農地を含む。

資料：生活環境部経済観光課

## 農 地 転 用 状 況

(単位：m<sup>2</sup>)

年 度	総 数	農地法第4条による転用			農地法第5条による転用		
		総 数	住宅用地	その他	総 数	住宅用地	その他
平成 2 3	31,662	8,369	5,486	2,883	23,293	19,653	3,640
2 4	37,160	9,896	5,445	4,451	27,264	23,308	3,956
2 5	30,736	6,104	2,268	3,836	24,632	18,944	5,688
2 6	31,516	8,169	5,713	2,456	23,347	20,404	2,943
2 7	25,184	10,565	10,268	297	14,619	14,496	123

資料：府中市農業委員会

# 農 林 業 セ ン サ ス

農家数の推移(各年2月1日)

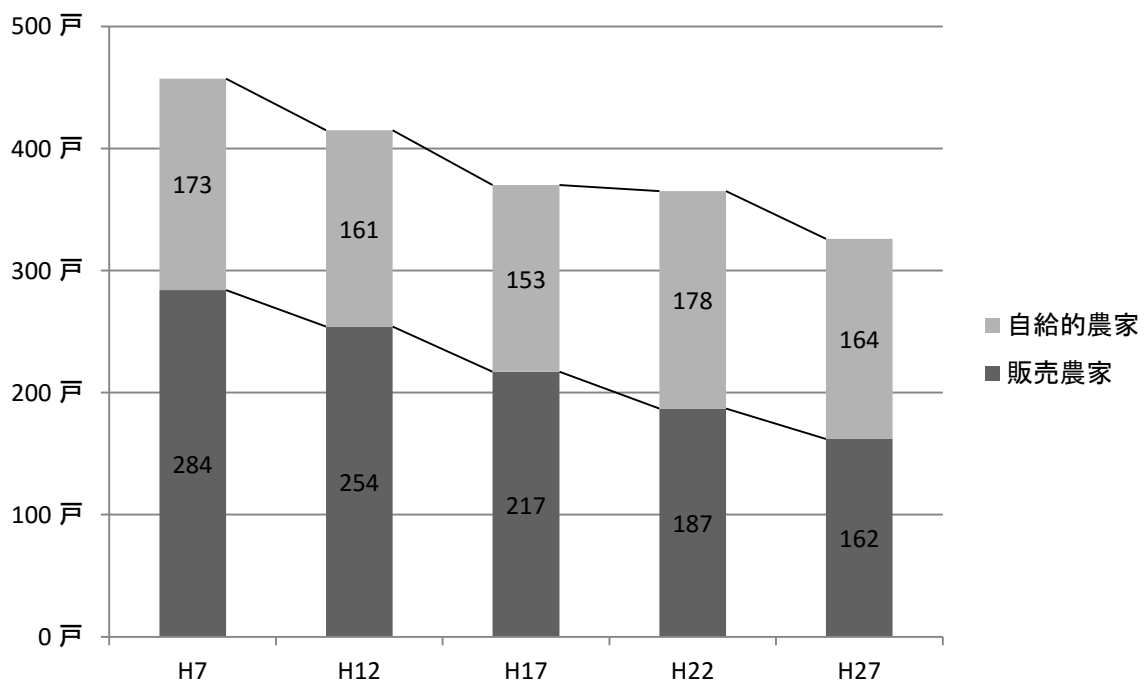

## 【用語の解説】

### 農林業経営体

農林産物の生産を行うか又は委託を受けて農林業作業を行い、生産又は作業に係る面積・頭数が次の規定のいずれかに該当する事業を行う者をいう。

- (1) 経営耕地面積が30a以上の規模の農業
- (2) 農作物の作付面積又は栽培面積、家畜の飼養頭羽数又は出荷羽数、その他の事業の規模が次の農林業経営体の外形基準以上の農業
  - ア 露地野菜作付面積 15a
  - イ 施設野菜栽培面積 350㎡
  - ウ 果樹栽培面積 10a
  - エ 露地花き栽培面積 10a
  - オ 施設花き栽培面積 250㎡
  - カ 搾乳牛飼養頭数 1頭
  - キ 肥育牛飼養頭数 1頭
  - ク 豚飼養頭数 15頭
  - ケ 採卵鶏飼養羽数 150羽
  - コ ブロイラー年間出荷羽数 1,000羽
  - サ その他（調査期日前1年間における農業生産物の総販売額50万円に相当する事業の規模）
- (3) 権原に基づいて育林又は伐採（立木竹のみを譲り受けてする伐採を除く。）を行うことができる山林（以下「保有山林」という。）の面積が3ha以上の規模の林業（調査実施年を計画期間に含む「森林経営計画」若しくは「森林施業計画」を策定している者又は調査期日前5年間に継続して林業を行い育林若しくは伐採を実施した者に限る。）
- (4) 農作業の受託の事業
- (5) 委託を受けて行う育林若しくは素材生産又は立木を購入して行う素材生産の事業（ただし、素材生産については、調査期日前1年間に200㎡以上の素材を生産した者に限る。）

### 農業経営体

「農林業経営体」のうち（1）、（2）又は（4）のいずれかに該当する事業を行う者をいう。

### 林業経営体

「農林業経営体」のうち（3）又は（5）のいずれかに該当する事業を行う者をいう。

### 個人経営体

「農林業経営体」のうち、世帯単位で事業を行うものをいう（一戸一法人は含まない。）。

### 家族経営体

「農業経営体」のうち、世帯単位で事業を行う者をいう。

### 農家

調査期日現在で、経営耕地面積が10a以上の農業を営む世帯又は調査期日前1年間における農産物販売金額が15万円以上の世帯をいう。

### 販売農家

経営耕地面積が30a以上又は調査期日前1年間における農産物販売金額が50万円以上の農家をいう。

### 自給的農家

経営耕地面積が30a未満かつ調査期日前1年間における農産物販売金額が50万円未満の農家をいう。

### 主業農家

農業所得が主（農家所得の50%以上が農業所得）で、調査期日前1年間に60日以上自営農業に従事している65歳未満の世帯員がいる農家をいう。

### 準主業農家

農外所得が主（農家所得の50%未満が農業所得）で、調査期日前1年間に60日以上自営農業に従事している65歳未満の世帯員がいる農家をいう。

**副業的農家**

調査期日前1年間に60日以上自営農業に従事している65歳未満の世帯員がいない農家（主業農家及び準主業農家以外の農家）をいう。

**第1種兼業農家**

農業所得を主とする兼業農家をいう。

**第2種兼業農家**

農業所得を従とする兼業農家をいう。

**基幹的農業従事者**

農業就業人口（自営農業に主として従事した世帯員）のうち、ふだん仕事として主に自営農業に従事している者をいう。

(1) 農家数

(単位：戸) (各年2.1)

年次	総数	販売農家	兼業農家				自給的農家
			専業農家	兼業農家	第1種	第2種	
平成 7	457	284	36	248	46	202	173
1 2	415	254	62	192	40	152	161
1 7	370	217	62	155	35	120	153
2 2	365	187	75	112	25	87	178
2 7	326	162	77	85	9	76	164

資料：農業センサス、農林業センサス

(2) 農家別経営耕地面積、農家一戸当たりの耕地面積

(単位：戸、a) (27.2.1)

	農家数	経営耕地面積	農家一戸当たりの耕地面積
総数	326	12,227	37.5
販売農家	162	9,510	58.7
自給的農家	164	2,717	16.6

資料：農林業センサス

(3) 主副業別農家数（販売農家）

(単位：戸) (27.2.1)

計	主業農家		準主業農家		副業的農家
		うち65歳未満の農業専従者がいる		うち65歳未満の農業専従者がいる	
162	59	54	56	39	47

資料：農林業センサス

## (4) 年齢別基幹的農業従事者数 (販売農家)

(単位：人) (27.2.1)

総数	15～19歳	20～29歳	30～39歳	40～49歳	50～59歳	60～69歳	70～79歳	80歳以上
312	-	8	20	34	57	75	67	51

資料：農林業センサス

## (5) 区市町村、専兼業別農家数 (販売農家)

(単位：戸) (27.2.1)

地 域	計	専業農家	うち男子 生産年齢 人口がいる		兼業農家	第 1 種 兼業農家	第 2 種 兼業農家
			うち男子 生産年齢 人口がいる	うち女子 生産年齢 人口がいる			
東 京 都	5,623	2,613	1,480	1,223	3,010	444	2,566
区 部	849	351	245	214	498	49	449
市 部	4,026	1,806	1,093	902	2,220	346	1,874
町 村 部	748	456	142	107	292	49	243
八王子市	392	168	93	65	224	44	180
立川市	269	108	79	68	161	38	123
武蔵野市	61	26	19	15	35	3	32
三鷹市	204	79	59	52	125	18	107
青梅市	191	68	21	17	123	26	97
<b>府 中 市</b>	<b>162</b>	<b>77</b>	<b>50</b>	<b>39</b>	<b>85</b>	<b>9</b>	<b>76</b>
昭島市	63	25	13	10	38	5	33
調布市	153	82	61	46	71	17	54
町田市	374	145	68	57	229	33	196
小金井市	93	40	21	22	53	3	50
小平市	215	106	57	45	109	17	92
日野市	150	75	32	29	75	9	66
東村山市	177	74	56	48	103	17	86
国分寺市	158	77	63	49	81	8	73
国立市	54	35	19	15	19	1	18
福生市	17	8	4	2	9	-	9
狛江市	63	33	27	21	30	1	29
東大和市	87	40	24	20	47	5	42
清瀬市	174	99	77	67	75	18	57
東久留米市	186	84	67	50	102	11	91
武蔵村山市	167	76	38	31	91	12	79
多摩市	23	11	4	2	12	-	12
稲城市	175	80	43	40	95	18	77
羽村市	58	28	15	10	30	3	27
あきる野市	197	84	26	28	113	16	97
西東京市	163	78	57	54	85	14	71

資料：農林業センサス

(6) 組織形態別経営体数 (農業経営体)

(単位：経営体) (27.2.1)

合計	法人化している					法人化していない	うち個人経営体
	計	農事組合法人	会社	各種団体	その他の法人		
175	4	-	4	-	-	171	170

資料：農林業センサス

(7) 農産物販売金額規模別経営体数 (農業経営体)

(単位：経営体) (27.2.1)

計	農産物の販売なし	50万円未満	50～100万円未満	100～200万円未満	200～300万円未満	300～500万円未満	500～700万円未満	700～1,000万円未満	1,000万円以上
175	13	27	27	25	32	22	13	8	8

資料：農林業センサス

(8) 農産物販売金額1位の部門別経営体数 (農業経営体)

(単位：経営体) (27.2.1)

販売のあった経営体数	稲作	雑穀・いも類・豆類	露地野菜	施設野菜	果樹類	花き・花木	その他の作物	養鶏
162	11	3	88	12	23	21	3	1

資料：農林業センサス

(9) 経営耕地面積規模別面積 (農業経営体)

(単位：a) (27.2.1)

計	0.3ha未満	0.3～0.5ha未満	0.5～1.0ha未満	1.0～1.5ha未満	1.5～2.0ha未満	2.0～3.0ha未満	3.0～5.0ha未満	5.0～10.0ha未満	10.0～20.0ha未満
10,694	669	2,368	3,743	1,749	318	205	912	730	-

資料：農林業センサス

(10) 経営耕地の状況 (農業経営体)

(単位：経営体、a) (27.2.1)

経営耕地のある経営体数	経営耕地の総面積	田		畑		樹園地		借入耕地	
		田のある経営体数	面積計	畑のある経営体数	面積計	樹園地のある経営体数	面積計	借入耕地のある経営体数	借入耕地面積
173	10,694	81	2,228	160	7,112	58	1,354	8	410

資料：農林業センサス

## (11) 東京都26市別農林業経営体数

(単位：経営体) (27.2.1)

地 域	農林業経営体	農業経営体	うち		
			家族経営体	林業経営体	うち 家族経営体
東 京 都	6,212	6,023	5,953	302	233
区 部	1,035	959	938	81	39
市 部	4,323	4,243	4,212	154	136
町 村 部	854	821	803	67	58
八 王 子 市	421	405	405	37	33
立 川 市	277	277	274	1	1
武 蔵 野 市	64	63	62	1	1
三 鷹 市	215	214	213	1	1
青 梅 市	217	197	195	41	33
<b>府 中 市</b>	<b>175</b>	<b>175</b>	<b>170</b>	<b>2</b>	<b>2</b>
昭 島 市	68	66	66	2	2
調 布 市	162	162	161	-	-
町 田 市	412	410	404	6	6
小 金 井 市	105	105	101	-	-
小 平 市	228	228	228	-	-
日 野 市	157	154	154	4	4
東 村 山 市	192	190	190	2	2
国 分 寺 市	163	163	161	-	-
国 立 市	55	54	54	1	1
福 生 市	20	18	18	2	2
狛 江 市	64	64	64	-	-
東 大 和 市	93	93	93	1	1
清 瀬 市	179	178	178	1	1
東 久 留 米 市	204	204	203	1	1
武 蔵 村 山 市	173	173	173	1	1
多 摩 市	28	25	24	4	3
稲 城 市	182	182	182	2	2
羽 村 市	60	60	60	-	-
あ ぎ る 野 市	229	203	202	43	38
西 東 京 市	180	180	177	1	1

注：農業と林業を営む経営体数は、農業と林業双方の経営体数に含まれているため合計数値は一致しない。

資料：農林業センサス



## 5 事業所・工業・商業

従業員規模別民営事業所数及び従業員数  
(経済センサスー基礎調査 平成26年7月1日)

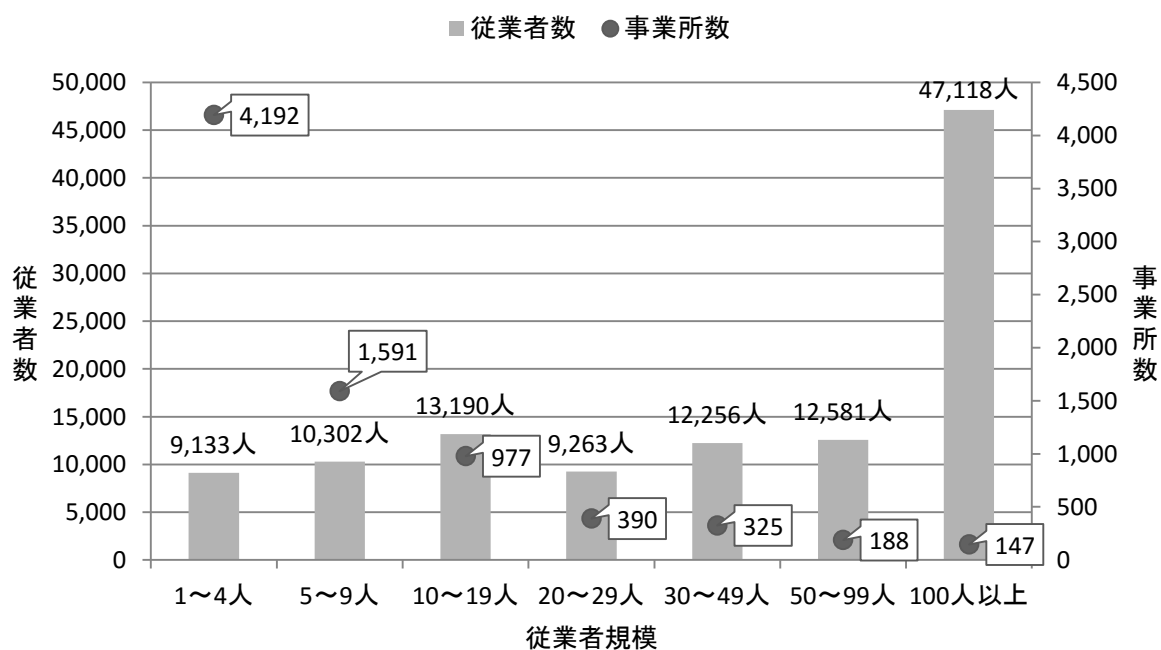



# 経 済 セ ン サ ス

## 東京都26市別民営事業所数及び従業者数 (平成26年7月1日)

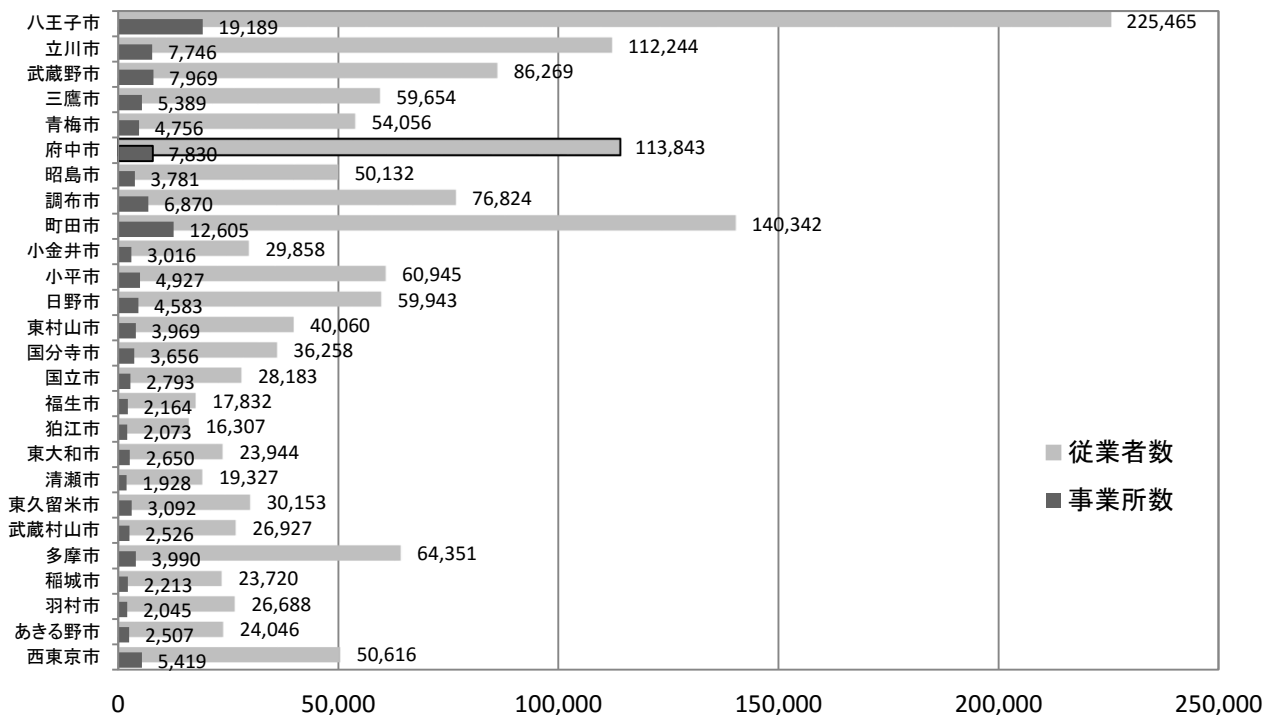

## (1) 経営組織別事業所数及び従業者数

年次	総数			経			
	事業所数	従業者数	うち 常用 雇用者	個人			法 事業所数
				事業所数	従業者数	うち 常用 雇用者	
昭和 29. 7. 1	1,275	9,893	6,979	976	2,412	…	254
32. 7. 1	1,708	16,700	12,309	1,256	3,134	955	419
35. 6. 1	1,997	20,917	16,754	1,474	4,011	1,536	489
38. 7. 1	2,455	24,272	18,852	1,731	4,753	1,929	688
41. 7. 1	3,479	36,410	30,235	2,421	7,214	3,176	1,005
44. 7. 1	4,245	45,717	37,745	2,778	8,250	3,365	1,396
47. 9. 1	5,466	67,277	49,423	3,405	9,016	3,659	1,913
50. 5. 15	6,033	61,116	47,482	3,654	10,144	3,556	2,216
53. 6. 15	6,983	67,335	55,113	4,192	11,580	4,128	2,588
56. 7. 1	7,469	82,346	59,957	4,325	12,703	4,094	2,948
61. 7. 1	7,566	86,668	69,396	4,042	12,096	4,490	3,325
平成 3. 7. 1	7,707	103,517	79,668	3,613	11,495	5,034	3,872
8. 10. 1	7,865	118,626	96,466	3,391	10,506	5,501	4,229
11. 7. 1	7,375	92,297	79,637	3,200	9,385	5,178	4,149
13. 10. 1	8,064	115,687	99,235	3,362	10,342	5,731	4,421
16. 6. 1	7,363	92,246	77,267	3,119	9,295	5,147	4,218
18. 10. 1	7,750	110,460	96,011	3,068	9,065	4,843	4,440
21. 7. 1	8,249	124,322	107,427	2,752	8,548	4,424	5,288
24. 2. 1	7,417	103,810	88,240	2,496	7,588	3,793	4,898
26. 7. 1	7,862	118,033	104,380	2,431	7,269	3,860	5,241

注：1) 平成18年までは事業所・企業統計調査、平成21年及び平成26年は経済センサス基礎調査、  
2) 農林漁家に属する個人経営の事業所、家事サービス業、外国公務に属する事業所は対象外。  
3) 平成11・16・24年調査は民営（国及び地方公共団体以外）の事業所のみ対象。

営		組			織		
人		法人でない団体			公 営		
従業者数	うち 常用 雇用者	事業所数	従業者数	うち 常用 雇用者	事業所数	従業者数	うち 常用 雇用者
人	人		人	人		人	人
6,597	…	2	4	…	43	880	…
12,647	10,582	12	60	25	21	859	747
15,707	14,325	10	78	54	24	1,121	839
18,198	15,623	3	18	9	33	1,303	1,291
27,396	25,291	9	27	27	44	1,773	1,741
34,977	31,906	8	33	31	63	2,457	2,443
49,275	37,031	11	33	26	137	8,953	8,707
41,403	35,591	12	36	26	151	9,533	8,309
45,271	40,722	28	136	109	175	10,348	10,154
59,576	45,967	23	175	162	173	9,892	9,734
65,539	57,075	24	163	150	175	8,870	7,681
81,850	64,537	28	136	104	194	10,036	9,993
95,046	80,732	32	166	136	213	12,908	10,097
82,761	74,315	26	151	144	…	…	…
90,653	79,861	31	189	171	250	14,503	13,472
82,847	72,028	26	104	92	…	…	…
88,982	79,712	24	96	84	218	12,317	11,372
102,675	90,505	29	137	107	180	12,962	12,391
96,147	84,389	23	75	58	…	…	…
96,619	86,579	16	37	29	174	14,108	13,912

平成24年は経済センサスー活動調査。

## (2) 産業（大分類）、従業者規模別民営事業所数及び従業者数

年次 産業分類	総数		1～4人		5～9人		10～29人		30～49人	
	事業所数	従業者数	事業所数	従業者数	事業所数	従業者数	事業所数	従業者数	事業所数	従業者数
		人		人		人		人		人
昭和 56. 7. 1	7,469	82,346	4,946	11,262	1,406	9,061	771	12,406	160	5,909
61. 7. 1	7,566	86,668	4,769	10,826	1,482	9,455	900	14,545	191	7,150
平成 3. 7. 1	7,707	103,517	4,390	10,187	1,674	10,694	1,133	18,110	252	9,443
8.10. 1	7,865	118,626	4,365	10,081	1,705	11,059	1,202	19,874	280	10,464
11. 7. 1	7,375	92,297	4,157	9,303	1,608	10,306	1,128	18,447	233	8,858
13.10. 1	8,064	115,687	4,497	10,286	1,745	11,390	1,170	19,322	298	11,177
16. 6. 1	7,363	92,246	4,173	9,336	1,558	10,065	1,131	18,490	248	9,427
18.10. 1	7,750	110,460	4,237	9,495	1,618	10,513	1,231	20,435	299	11,179
21. 7. 1	8,249	124,322	4,450	10,056	1,746	11,396	1,330	21,891	343	12,985
24. 2. 1	7,417	103,810	4,034	9,036	1,549	10,155	1,244	20,426	282	10,646
26. 7. 1	7,862	118,033	4,197	9,141	1,597	10,342	1,371	22,523	329	12,416
A 農業，林業	12	192	2	8	4	29	3	35	2	64
B 漁業	1	4	1	4	-	-	-	-	-	-
C 鉱業，採石業，砂利採取業	1	21	-	-	-	-	1	21	-	-
D 建設業	789	6,483	446	1,088	192	1,252	122	1,848	15	561
E 製造業	374	17,413	174	382	64	413	72	1,200	13	487
F 電気・ガス・熱供給・水道業	7	193	1	3	-	-	4	65	1	37
G 情報通信業	155	7,717	72	153	21	138	30	487	7	254
H 運輸業，郵便業	136	4,521	28	64	23	160	41	687	22	831
I 卸売業，小売業	1,713	17,816	868	2,024	381	2,423	358	5,997	57	2,078
J 金融業，保険業	95	1,635	33	73	15	104	34	609	6	234
K 不動産業，物品賃貸業	826	2,462	703	1,339	83	517	37	541	2	65
L 学術研究，専門・技術サービス業	319	3,197	216	438	50	313	36	588	5	193
M 宿泊業，飲食サービス業	1,079	9,777	541	1,227	258	1,696	208	3,546	54	2,014
N 生活関連サービス業，娯楽業	690	5,739	484	1,002	105	653	70	1,052	13	472
O 教育，学習支援業	377	8,705	173	312	79	497	63	1,142	32	1,287
P 医療，福祉	766	16,404	265	629	199	1,339	189	3,068	61	2,307
Q 複合サービス事業	33	1,419	3	8	22	134	4	49	1	33
R サービス業(他に分類されないもの)	457	10,145	182	379	95	634	95	1,518	34	1,339
S 公務(他に分類されるものを除く)	32	4,190	5	8	6	40	4	70	4	160

注：1) 平成18年までは事業所・企業統計調査、平成21年及び平成26年は経済センサス基礎調査、  
2) 農林漁家に属する個人経営の事業所、家事サービス業、外国公務に属する事業所は対象外。  
3) 平成11・16・24年調査は民営（国及び地方公共団体以外）の事業所のみ対象。

50～99人		100～299人		300人以上		派遣従業者のみの事業所数
事業所数	従業者数	事業所数	従業者数	事業所数	従業者数	
	人		人		人	
114	7,662	52	7,933	20	28,113	…
133	9,211	73	12,270	18	23,211	…
156	10,859	75	12,412	27	31,812	…
186	12,699	91	14,855	36	39,594	…
149	10,177	80	12,856	20	22,350	…
168	11,201	101	16,448	39	35,863	46
136	9,311	78	12,731	31	22,886	8
188	12,780	98	16,641	41	29,417	38
207	14,142	104	16,016	52	37,836	17
159	10,839	95	15,619	37	27,089	17
192	12,824	111	17,819	45	32,968	20
1	56	-	-	-	-	-
-	-	-	-	-	-	-
-	-	-	-	-	-	-
10	675	3	502	1	557	-
19	1,189	20	3,445	11	10,297	1
1	88	-	-	-	-	-
11	809	7	1,214	7	4,662	-
13	891	8	1,506	1	382	-
29	1,921	14	2,254	2	1,119	4
6	438	1	177	-	-	-
-	-	-	-	-	-	1
5	345	4	495	2	825	1
14	933	3	361	-	-	1
8	438	6	829	1	1,293	3
20	1,233	7	1,146	3	3,088	-
27	1,890	17	2,480	6	4,691	2
1	51	-	-	2	1,144	-
23	1,624	17	2,858	4	1,793	7
4	243	4	552	5	3,117	-

平成24年は経済センサスー活動調査。

## (3) 産業（大分類）、従業者規模別事業所数及び従業者数

産業大分類	総数		1～4人		5～9人		10～19人	
	事業所数	従業者数	事業所数	従業者数	事業所数	従業者数	事業所数	従業者数
<b>A～S 全産業</b>	<b>7,862</b>	<b>118,033</b>	<b>4,197</b>	<b>9,141</b>	<b>1,597</b>	<b>10,342</b>	<b>980</b>	<b>13,231</b>
A 農業，林業	12	192	2	8	4	29	3	35
B 漁業	1	4	1	4	-	-	-	-
C 鉱業，採石業，砂利採取業	1	21	-	-	-	-	-	-
D 建設業	789	6,483	446	1,088	192	1,252	100	1,303
E 製造業	374	17,413	174	382	64	413	54	767
F 電気・ガス・熱供給・水道業	7	193	1	3	-	-	3	44
G 情報通信業	155	7,717	72	153	21	138	23	311
H 運輸業，郵便業	136	4,521	28	64	23	160	28	373
I 卸売業，小売業	1,713	17,816	868	2,024	381	2,423	245	3,355
J 金融業，保険業	95	1,635	33	73	15	104	20	274
K 不動産業，物品賃貸業	826	2,462	703	1,339	83	517	30	382
L 学術研究，専門・技術サービス業	319	3,197	216	438	50	313	27	357
M 宿泊業，飲食サービス業	1,079	9,777	541	1,227	258	1,696	136	1,841
N 生活関連サービス業，娯楽業	690	5,739	484	1,002	105	653	57	761
O 教育，学習支援業	377	8,705	173	312	79	497	37	503
P 医療，福祉	766	16,404	265	629	199	1,339	135	1,770
Q 複合サービス事業	33	1,419	3	8	22	134	4	49
R サービス業(他に分類されないもの)	457	10,145	182	379	95	634	75	1,065
S 公務(他に分類されるものを除く)	32	4,190	5	8	6	40	3	41

資料：経済センサス基礎調査



(26.7.1)

20～29人		30～49人		50～99人		100人以上		派遣従業員 のみの 事業所数	(再掲)5人以下		(再掲)20人以下	
事業 所数	従業者数	事業 所数	従業者数	事業 所数	従業者数	事業 所数	従業者数		事業 所数	従業者数	事業 所数	従業者数
	人		人		人		人			人		人
<b>391</b>	<b>9,292</b>	<b>329</b>	<b>12,416</b>	<b>192</b>	<b>12,824</b>	<b>156</b>	<b>50,787</b>	<b>20</b>	<b>4,695</b>	<b>11,631</b>	<b>6,829</b>	<b>33,814</b>
-	-	2	64	1	56	-	-	-	2	8	9	72
-	-	-	-	-	-	-	-	-	1	4	1	4
1	21	-	-	-	-	-	-	-	-	-	-	-
22	545	15	561	10	675	4	1,059	-	504	1,378	741	3,703
18	433	13	487	19	1,189	31	13,742	1	196	492	293	1,582
1	21	1	37	1	88	-	-	-	1	3	4	47
7	176	7	254	11	809	14	5,876	-	79	188	116	602
13	314	22	831	13	891	9	1,888	-	33	89	81	637
113	2,642	57	2,078	29	1,921	16	3,373	4	991	2,639	1,513	8,182
14	335	6	234	6	438	1	177	-	37	93	69	471
7	159	2	65	-	-	-	-	1	737	1,509	817	2,258
9	231	5	193	5	345	6	1,320	1	232	518	293	1,108
72	1,705	54	2,014	14	933	3	361	1	619	1,617	946	4,984
13	291	13	472	8	438	7	2,122	3	526	1,212	650	2,496
26	639	32	1,287	20	1,233	10	4,234	-	201	452	291	1,352
54	1,298	61	2,307	27	1,890	23	7,171	2	313	869	607	3,898
-	-	1	33	1	51	2	1,144	-	12	53	29	191
20	453	34	1,339	23	1,624	21	4,651	7	205	494	355	2,138
1	29	4	160	4	243	9	3,669	-	6	13	14	89

## (4) 産業（小分類）別民営事業所数及び従業者数

産業小分類		事業所数	従業者数 人	産業小分類		事業所数	従業者数 人
A~R	<b>全産業 (S公務を除く)</b>	<b>7,830</b>	<b>113,843</b>	D	<b>建設業</b>	<b>789</b>	<b>6,483</b>
A~B	<b>農林漁業</b>	<b>13</b>	<b>196</b>	06	総合工事業	263	2,251
A	<b>農業、林業</b>	<b>12</b>	<b>192</b>	060	管理、補助的経済活動を行う事業所 注)	1	2
01	農業	12	192	061	一般土木建築工事業	10	195
010	管理、補助的経済活動を行う事業所 注)	-	-	062	土木工事業（舗装工事業を除く）	56	835
011	耕種農業	2	42	063	舗装工事業	9	89
012	畜産農業	-	-	064	建築工事業（木造建築工事業を除く）	82	691
013	農業サービス業（園芸サービス業を除く）	1	9	065	木造建築工事業	58	227
014	園芸サービス業	9	141	066	建築リフォーム工事業	47	212
02	林業	-	-	07	職別工事業（設備工事業を除く）	284	1,687
020	管理、補助的経済活動を行う事業所 注)	-	-	070	管理、補助的経済活動を行う事業所 注)	-	-
021	育林業	-	-	071	大工工事業	28	118
022	素材生産業	-	-	072	とび・土工・コンクリート工事業	35	356
023	特用林産物生産業（きのこ類の栽培を除く）	-	-	073	鉄骨・鉄筋工事業	7	71
024	林業サービス業	-	-	074	石工・れんが・タイル・ブロック工事業	22	75
029	その他の林業	-	-	075	左官工事業	12	88
B	<b>漁業</b>	<b>1</b>	<b>4</b>	076	板金・金物工事業	20	63
03	漁業（水産養殖業を除く）	-	-	077	塗装工事業	43	211
030	管理、補助的経済活動を行う事業所 注)	-	-	078	床・内装工事業	57	232
031	海面漁業	-	-	079	その他の職別工事業	60	473
032	内水面漁業	-	-	08	設備工事業	242	2,545
04	水産養殖業	1	4	080	管理、補助的経済活動を行う事業所 注)	-	-
040	管理、補助的経済活動を行う事業所 注)	-	-	081	電気工事業	109	1,319
041	海面養殖業	-	-	082	電気通信・信号装置工事業	28	586
042	内水面養殖業	1	4	083	管工事業（さく井工事業を除く）	84	491
C~R	<b>非農林漁業 (S公務を除く)</b>	<b>7,817</b>	<b>113,647</b>	E	<b>製造業</b>	<b>374</b>	<b>17,413</b>
C	<b>鉱業、採石業、砂利採取業</b>	<b>1</b>	<b>21</b>	09	食料品製造業	25	1,472
05	鉱業、採石業、砂利採取業	1	21	090	管理、補助的経済活動を行う事業所 注)	2	249
050	管理、補助的経済活動を行う事業所 注)	-	-	091	畜産食料品製造業	-	-
051	金属鉱業	-	-	092	水産食料品製造業	1	19
052	石炭・亜炭鉱業	-	-	093	野菜缶詰・果実缶詰・農産保存食料品製造業	1	4
053	原油・天然ガス鉱業	-	-	094	調味料製造業	1	278
054	採石業、砂・砂利・玉石採取業	1	21	095	糖類製造業	-	-
055	窯業原料用鉱物鉱業（耐火物・陶磁器・ガラス・セメント原料用に限る）	-	-	096	精穀・製粉業	-	-
059	その他の鉱業	-	-	097	パン・菓子製造業	7	206
				098	動植物油脂製造業	-	-
				099	その他の食料品製造業	13	716
				10	飲料・たばこ・飼料製造業	6	288

注：正式な名称は、「管理、補助的経済活動を行う事業所（XX産業中分類名）」となる。

（XXは産業中分類番号である。）

資料：経済センサス基礎調査

(26.7.1)

産業小分類		事業所数	従業者数	産業小分類		事業所数	従業者数
			人				人
100	管理, 補助的経済活動を行う事業所 注)	-	-	150	管理, 補助的経済活動を行う事業所 注)	1	50
101	清涼飲料製造業	2	5	151	印刷業	27	436
102	酒類製造業	3	276	152	製版業	3	24
103	茶・コーヒー製造業 (清涼飲料を除く)	1	7	153	製本業, 印刷物加工業	-	-
104	製氷業	-	-	159	印刷関連サービス業	-	-
105	たばこ製造業	-	-	16	化学工業	5	56
106	飼料・有機質肥料製造業	-	-	160	管理, 補助的経済活動を行う事業所 注)	1	2
11	繊維工業	12	54	161	化学肥料製造業	-	-
110	管理, 補助的経済活動を行う事業所 注)	-	-	162	無機化学工業製品製造業	-	-
111	製糸業, 紡績業, 化学繊維・ねん糸等製造業	-	-	163	有機化学工業製品製造業	-	-
112	織物業	-	-	164	油脂加工製品・石けん・合成洗剤・界面活性剤・塗料製造業	-	-
113	ニット生地製造業	-	-	165	医薬品製造業	1	3
114	染色整理業	1	1	166	化粧品・歯磨・その他の化粧用調整品製造業	1	29
115	綱・網・レース・繊維粗製品製造業	1	8	169	その他の化学工業	2	22
116	外衣・シャツ製造業 (和式を除く)	4	7	17	石油製品・石炭製品製造業	1	3
117	下着類製造業	-	-	170	管理, 補助的経済活動を行う事業所 注)	-	-
118	和装製品・その他の衣服・繊維製身の回り品製造業	1	1	171	石油精製業	-	-
119	その他の繊維製品製造業	5	37	172	潤滑油・グリース製造業 (石油精製業によらないもの)	-	-
12	木材・木製品製造業 (家具を除く)	4	8	173	コークス製造業	-	-
120	管理, 補助的経済活動を行う事業所 注)	-	-	174	舗装材料製造業	1	3
121	製材業, 木製品製造業	-	-	179	その他の石油製品・石炭製品製造業	-	-
122	造作材・合板・建築用組立材料製造業	-	-	18	プラスチック製品製造業 (別掲を除く)	19	230
123	木製容器製造業 (竹, とうを含む)	2	4	180	管理, 補助的経済活動を行う事業所 注)	3	41
129	その他の木製品製造業 (竹, とうを含む)	2	4	181	プラスチック板・棒・管・継手・異形押出製品製造業	3	89
13	家具・装備品製造業	9	17	182	プラスチックフィルム・シート・床材・合成皮革製造業	2	10
130	管理, 補助的経済活動を行う事業所 注)	-	-	183	工業用プラスチック製品製造業	8	62
131	家具製造業	3	7	184	発泡・強化プラスチック製品製造業	-	-
132	宗教用具製造業	-	-	185	プラスチック成形材料製造業 (廃プラスチックを含む)	-	-
133	建具製造業	5	8	189	その他のプラスチック製品製造業	3	28
139	その他の家具・装備品製造業	1	2	19	ゴム製品製造業	4	27
14	パルプ・紙・紙加工品製造業	3	22	190	管理, 補助的経済活動を行う事業所 注)	-	-
140	管理, 補助的経済活動を行う事業所 注)	-	-	191	タイヤ・チューブ製造業	-	-
141	パルプ製造業	-	-	192	ゴム製・プラスチック製履物・同附属品製造業	-	-
142	紙製造業	-	-				
143	加工紙製造業	-	-				
144	紙製品製造業	1	7				
145	紙製容器製造業	2	15				
149	その他のパルプ・紙・紙加工品製造業	-	-				
15	印刷・同関連業	31	510				

## (4) 産業（小分類）別民営事業所数及び従業者数（続）

産業小分類		事業所数	従業者数 人	産業小分類		事業所数	従業者数 人
193	ゴムベルト・ゴムホース・工業用ゴム製品製造業	3	26	235	非鉄金属素形材製造業	4	49
199	その他のゴム製品製造業	1	1	239	その他の非鉄金属製造業	-	-
20	なめし革・同製品・毛皮製造業	-	-	24	金属製品製造業	35	190
200	管理，補助的経済活動を行う事業所 注)	-	-	240	管理，補助的経済活動を行う事業所 注)	-	-
201	なめし革製造業	-	-	241	ブリキ缶・その他のめっき板等製品製造業	-	-
202	工業用革製品製造業（手袋を除く）	-	-	242	洋食器・刃物・手道具・金物類製造業	2	4
203	革製履物用材料・同附属品製造業	-	-	243	暖房装置・配管工事用附属品製造業	2	7
204	革製履物製造業	-	-	244	建設用・建築用金属製品製造業（製缶板金業を含む）	23	115
205	革製手袋製造業	-	-	245	金属素形材製品製造業	2	15
206	かばん製造業	-	-	246	金属被覆・彫刻業，熱処理業（ほうろう鉄器を除く）	2	19
207	袋物製造業	-	-	247	金属線製品製造業（ねじ類を除く）	1	2
208	毛皮製造業	-	-	248	ボルト・ナット・リベット・小ねじ・木ねじ等製造業	1	8
209	その他のなめし革製品製造業	-	-	249	その他の金属製品製造業	2	20
21	窯業・土石製品製造業	11	131	25	はん用機械器具製造業	13	548
210	管理，補助的経済活動を行う事業所 注)	-	-	250	管理，補助的経済活動を行う事業所 注)	1	76
211	ガラス・同製品製造業	-	-	251	ボイラ・原動機製造業	-	-
212	セメント・同製品製造業	8	119	252	ポンプ・圧縮機器製造業	1	72
213	建設用粘土製品製造業（陶磁器製を除く）	-	-	253	一般産業用機械・装置製造業	9	329
214	陶磁器・同関連製品製造業	-	-	259	その他のはん用機械・同部分品製造業	2	71
215	耐火物製造業	-	-	26	生産用機械器具製造業	25	890
216	炭素・黒鉛製品製造業	-	-	260	管理，補助的経済活動を行う事業所 注)	1	16
217	研磨材・同製品製造業	-	-	261	農業用機械製造業（農業用器具を除く）	-	-
218	骨材・石工品等製造業	3	12	262	建設機械・鉱山機械製造業	-	-
219	その他の窯業・土石製品製造業	-	-	263	繊維機械製造業	-	-
22	鉄鋼業	-	-	264	生活関連産業用機械製造業	4	119
220	管理，補助的経済活動を行う事業所 注)	-	-	265	基礎素材産業用機械製造業	2	35
221	製鉄業	-	-	266	金属加工機械製造業	4	28
222	製鋼・製鋼圧延業	-	-	267	半導体・フラットパネルディスプレイ製造装置製造業	4	620
223	製鋼を行わない鋼材製造業（表面処理鋼材を除く）	-	-	269	その他の生産用機械・同部分品製造業	10	72
224	表面処理鋼材製造業	-	-	27	業務用機械器具製造業	20	251
225	鉄素形材製造業	-	-	270	管理，補助的経済活動を行う事業所 注)	-	-
229	その他の鉄鋼業	-	-	271	事務用機械器具製造業	-	-
23	非鉄金属製造業	10	439	272	サービス用・娯楽用機械器具製造業	-	-
230	管理，補助的経済活動を行う事業所 注)	2	11				
231	非鉄金属第1次製錬・精製業	-	-				
232	非鉄金属第2次製錬・精製業（非鉄金属合金製造業を含む）	1	281				
233	非鉄金属・同合金圧延業（抽伸，押出しを含む）	-	-				
234	電線・ケーブル製造業	3	98				

(26. 7. 1)

産業小分類		事業所数	従業者数	産業小分類		事業所数	従業者数
273	計量器・測定器・分析機器・試験機・測量機械器具・理化学機械器具製造業	11	199	319	その他の輸送用機械器具製造業	2	420
274	医療用機械器具・医療用品製造業	5	30	32	その他の製造業	35	184
275	光学機械器具・レンズ製造業	4	22	320	管理, 補助的経済活動を行う事業所 注)	-	-
276	武器製造業	-	-	321	貴金属・宝石製品製造業	-	-
28	電子部品・デバイス・電子回路製造業	34	1,680	322	装身具・装飾品・ボタン・同関連品製造業(貴金属・宝石製を除く)	2	11
280	管理, 補助的経済活動を行う事業所 注)	2	7	323	時計・同部分品製造業	-	-
281	電子デバイス製造業	1	2	324	楽器製造業	1	1
282	電子部品製造業	6	147	325	がん具・運動用具製造業	3	8
283	記録メディア製造業	-	-	326	ペン・鉛筆・絵画用品・その他の事務用品製造業	1	3
284	電子回路製造業	14	1,454	327	漆器製造業	-	-
285	ユニット部品製造業	1	17	328	畳等生活雑貨製品製造業	4	9
289	その他の電子部品・デバイス・電子回路製造業	10	53	329	他に分類されない製造業	24	152
29	電気機械器具製造業	44	5,135	<b>F 電気・ガス・熱供給・水道業</b>		<b>7</b>	<b>193</b>
290	管理, 補助的経済活動を行う事業所 注)	2	18	33	電気業	1	88
291	発電用・送電用・配電用電気機械器具製造業	24	4,177	330	管理, 補助的経済活動を行う事業所 注)	1	88
292	産業用電気機械器具製造業	4	391	331	電気業	-	-
293	民生用電気機械器具製造業	1	2	34	ガス業	-	-
294	電球・電気照明器具製造業	-	-	340	管理, 補助的経済活動を行う事業所 注)	-	-
295	電池製造業	1	14	341	ガス業	-	-
296	電子応用装置製造業	5	96	35	熱供給業	1	18
297	電気計測器製造業	6	32	350	管理, 補助的経済活動を行う事業所 注)	-	-
299	その他の電気機械器具製造業	1	405	351	熱供給業	1	18
30	情報通信機械器具製造業	19	4,783	36	水道業	5	87
300	管理, 補助的経済活動を行う事業所 注)	-	-	360	管理, 補助的経済活動を行う事業所 注)	1	15
301	通信機械器具・同関連機械器具製造業	11	1,182	361	上水道業	-	-
302	映像・音響機械器具製造業	1	8	362	工業用水道業	-	-
303	電子計算機・同附属装置製造業	7	3,593	363	下水道業	4	72
31	輸送用機械器具製造業	9	495	<b>G 情報通信業</b>		<b>155</b>	<b>7,717</b>
310	管理, 補助的経済活動を行う事業所 注)	1	2	37	通信業	2	46
311	自動車・同附属品製造業	2	56	370	管理, 補助的経済活動を行う事業所 注)	-	-
312	鉄道車両・同部分品製造業	1	6	371	固定電気通信業	-	-
313	船舶製造・修理業, 船用機関製造業	-	-	372	移動電気通信業	-	-
314	航空機・同附属品製造業	2	4	373	電気通信に附帯するサービス業	2	46
315	産業用運搬車両・同部分品・附属品製造業	1	7	38	放送業	2	7
				380	管理, 補助的経済活動を行う事業所 注)	-	-
				381	公共放送業(有線放送業を除く)	-	-
				382	民間放送業(有線放送業を除く)	-	-
				383	有線放送業	2	7

## (4) 産業（小分類）別民営事業所数及び従業者数（続）

産業小分類		事業所数	従業者数	産業小分類		事業所数	従業者数
			人				人
39	情報サービス業	111	7,454	460	管理、補助的経済活動を行う事業所注)	-	-
390	管理、補助的経済活動を行う事業所注)	1	17	461	航空運送業	-	-
391	ソフトウェア業	90	6,549	462	航空機使用業（航空運送業を除く）	-	-
392	情報処理・提供サービス業	20	888	47	倉庫業	10	60
40	インターネット附随サービス業	6	19	470	管理、補助的経済活動を行う事業所注)	-	-
400	管理、補助的経済活動を行う事業所注)	-	-	471	倉庫業（冷蔵倉庫業を除く）	10	60
401	インターネット附随サービス業	6	19	472	冷蔵倉庫業	-	-
41	映像・音声・文字情報制作業	34	191	48	運輸に附帯するサービス業	11	222
410	管理、補助的経済活動を行う事業所注)	-	-	480	管理、補助的経済活動を行う事業所注)	-	-
411	映像情報制作・配給業	9	66	481	港湾運送業	-	-
412	音声情報制作業	1	1	482	貨物運送取扱業（集配利用運送業を除く）	7	84
413	新聞業	1	66	483	運送代理店	-	-
414	出版業	7	15	484	こん包業	2	109
415	広告制作業	9	27	485	運輸施設提供業	-	-
416	映像・音声・文字情報制作に附帯するサービス業	7	16	489	その他の運輸に附帯するサービス業	2	29
<b>H</b>	<b>運輸業、郵便業</b>	<b>136</b>	<b>4,521</b>	49	郵便業（信書便事業を含む）	2	260
42	鉄道業	8	133	490	管理、補助的経済活動を行う事業所注)	1	9
420	管理、補助的経済活動を行う事業所注)	-	-	491	郵便業（信書便事業を含む）	1	251
421	鉄道業	8	133				
43	道路旅客運送業	15	1,281	<b>I</b>	<b>卸売業、小売業</b>	<b>1,713</b>	<b>17,816</b>
430	管理、補助的経済活動を行う事業所注)	-	-	50	各種商品卸売業	-	-
431	一般乗合旅客自動車運送業	5	436	500	管理、補助的経済活動を行う事業所注)	-	-
432	一般乗用旅客自動車運送業	9	838	501	各種商品卸売業	-	-
433	一般貸切旅客自動車運送業	1	7	51	繊維・衣服等卸売業	18	68
439	その他の道路旅客運送業	-	-	510	管理、補助的経済活動を行う事業所注)	2	23
44	道路貨物運送業	90	2,565	511	繊維品卸売業（衣服、身の回り品を除く）	2	5
440	管理、補助的経済活動を行う事業所注)	1	17	512	衣服卸売業	5	14
441	一般貨物自動車運送業	79	2,460	513	身の回り品卸売業	9	26
442	特定貨物自動車運送業	3	45	52	飲食料品卸売業	102	1,021
443	貨物軽自動車運送業	5	24	520	管理、補助的経済活動を行う事業所注)	1	13
444	集配利用運送業	2	19	521	農畜産物・水産物卸売業	47	344
449	その他の道路貨物運送業	-	-	522	食料・飲料卸売業	54	664
45	水運業	-	-	53	建築材料、鉱物・金属材料等卸売業	104	681
450	管理、補助的経済活動を行う事業所注)	-	-	530	管理、補助的経済活動を行う事業所注)	-	-
451	外航海運業	-	-	531	建築材料卸売業	55	382
452	沿海海運業	-	-	532	化学製品卸売業	24	143
453	内陸水運業	-	-	533	石油・鉱物卸売業	3	26
454	船舶貸渡業	-	-	534	鉄鋼製品卸売業	4	53
46	航空運輸業	-	-	535	非鉄金属卸売業	10	34



(26.7.1)

産業小分類		事業所数	従業者数	産業小分類		事業所数	従業者数
			人				人
536	再生資源卸売業	8	43	605	燃料小売業	23	187
54	機械器具卸売業	119	1,329	606	書籍・文房具小売業	51	552
540	管理, 補助的経済活動を行う事業所 注)	1	5	607	スポーツ用品・がん具・娯楽用品・楽器小売業	34	364
541	産業機械器具卸売業	28	161	608	写真機・時計・眼鏡小売業	27	130
542	自動車卸売業	16	96	609	他に分類されない小売業	171	1,120
543	電気機械器具卸売業	50	740	61	無店舗小売業	49	566
549	その他の機械器具卸売業	24	327	610	管理, 補助的経済活動を行う事業所 注)	-	-
55	その他の卸売業	108	2,008	611	通信販売・訪問販売小売業	35	329
550	管理, 補助的経済活動を行う事業所 注)	3	63	612	自動販売機による小売業	6	140
551	家具・建具・じゅう器等卸売業	15	72	619	その他の無店舗小売業	8	97
552	医薬品・化粧品等卸売業	35	1,282	<b>J 金融業, 保険業</b>		<b>95</b>	<b>1,635</b>
553	紙・紙製品卸売業	10	134	62	銀行業	19	726
559	他に分類されない卸売業	45	457	620	管理, 補助的経済活動を行う事業所 注)	-	-
56	各種商品小売業	8	585	621	中央銀行	-	-
560	管理, 補助的経済活動を行う事業所 注)	1	4	622	銀行(中央銀行を除く)	19	726
561	百貨店, 総合スーパー	2	532	63	協同組織金融業	9	169
569	その他の各種商品小売業(従業者が常時50人未満のもの)	5	49	630	管理, 補助的経済活動を行う事業所 注)	-	-
57	織物・衣服・身の回り品小売業	101	546	631	中小企業等金融業	9	169
570	管理, 補助的経済活動を行う事業所 注)	-	-	632	農林水産金融業	-	-
571	呉服・服地・寝具小売業	13	50	64	貸金業, クレジットカード業等非預金信用機関	4	26
572	男子服小売業	18	101	640	管理, 補助的経済活動を行う事業所 注)	-	-
573	婦人・子供服小売業	33	188	641	貸金業	1	1
574	靴・履物小売業	8	30	642	質屋	2	2
579	その他の織物・衣服・身の回り品小売業	29	177	643	クレジットカード業, 割賦金融業	1	23
58	飲食料品小売業	439	5,845	649	その他の非預金信用機関	-	-
580	管理, 補助的経済活動を行う事業所 注)	1	1	65	金融商品取引業, 商品先物取引業	6	111
581	各種食料品小売業	30	2,002	650	管理, 補助的経済活動を行う事業所 注)	-	-
582	野菜・果実小売業	36	124	651	金融商品取引業	6	111
583	食肉小売業	12	61	652	商品先物取引業, 商品投資業	-	-
584	鮮魚小売業	14	95	66	補助的金融業等	4	27
585	酒小売業	35	121	660	管理, 補助的経済活動を行う事業所 注)	-	-
586	菓子・パン小売業	79	572	661	補助的金融業, 金融附帯業	1	10
589	その他の飲食料品小売業	232	2,869	662	信託業	-	-
59	機械器具小売業	169	1,364	663	金融代理業	3	17
590	管理, 補助的経済活動を行う事業所 注)	-	-	67	保険業(保険媒介代理業, 保険サービス業を含む)	53	576
591	自動車小売業	86	705	670	管理, 補助的経済活動を行う事業所 注)	-	-
592	自転車小売業	29	66	671	生命保険業	11	307
593	機械器具小売業(自動車, 自転車を除く)	54	593	672	損害保険業	5	87
60	その他の小売業	496	3,803				
600	管理, 補助的経済活動を行う事業所 注)	3	9				
601	家具・建具・畳小売業	30	241				
602	じゅう器小売業	22	58				
603	医薬品・化粧品小売業	133	1,130				
604	農耕用品小売業	2	12				

## (4) 産業（小分類）別民営事業所数及び従業者数（続）

産業小分類		事業所数	従業者数	産業小分類		事業所数	従業者数
673	共済事業・少額短期保険業	-	-	730	管理，補助的経済活動を行う事業所注)	-	-
674	保険媒介代理業	37	182	731	広告業	3	9
675	保険サービス業	-	-	74	技術サービス業（他に分類されないもの）	158	2,103
<b>K</b>	<b>不動産業，物品賃貸業</b>	<b>826</b>	<b>2,462</b>	740	管理，補助的経済活動を行う事業所注)	-	-
68	不動産取引業	131	581	741	獣医業	19	116
680	管理，補助的経済活動を行う事業所注)	-	-	742	土木建築サービス業	81	598
681	建物売買業，土地売買業	26	108	743	機械設計業	25	736
682	不動産代理業・仲介業	105	473	744	商品・非破壊検査業	5	170
69	不動産賃貸業・管理業	658	1,630	745	計量証明業	3	44
690	管理，補助的経済活動を行う事業所注)	-	-	746	写真業	11	63
691	不動産賃貸業（貸家業，貸間業を除く）	55	174	749	その他の技術サービス業	14	376
692	貸家業，貸間業	399	877	<b>M</b>	<b>宿泊業，飲食サービス業</b>	<b>1,079</b>	<b>9,777</b>
693	駐車場業	31	79	75	宿泊業	34	431
694	不動産管理業	173	500	750	管理，補助的経済活動を行う事業所注)	-	-
70	物品賃貸業	37	251	751	旅館，ホテル	15	351
700	管理，補助的経済活動を行う事業所注)	1	1	752	簡易宿所	-	-
701	各種物品賃貸業	-	-	753	下宿業	-	-
702	産業用機械器具賃貸業	7	29	759	その他の宿泊業	19	80
703	事務用機械器具賃貸業	-	-	76	飲食店	951	8,004
704	自動車賃貸業	6	71	760	管理，補助的経済活動を行う事業所注)	2	12
705	スポーツ・娯楽用品賃貸業	-	-	761	食堂，レストラン（専門料理店を除く）	84	988
709	その他の物品賃貸業	23	150	762	専門料理店	283	2,784
<b>L</b>	<b>学術研究，専門・技術サービス業</b>	<b>319</b>	<b>3,197</b>	763	そば・うどん店	65	505
71	学術・開発研究機関	10	52	764	すし店	35	421
710	管理，補助的経済活動を行う事業所注)	-	-	765	酒場，ビヤホール	227	1,454
711	自然科学研究所	8	49	766	バー，キャバレー，ナイトクラブ	156	695
712	人文・社会科学研究所	2	3	767	喫茶店	66	489
72	専門サービス業（他に分類されないもの）	148	1,033	769	その他の飲食店	33	656
720	管理，補助的経済活動を行う事業所注)	1	-	77	持ち帰り・配達飲食サービス業	94	1,342
721	法律事務所，特許事務所	10	26	770	管理，補助的経済活動を行う事業所注)	1	5
722	公証人役場，司法書士事務所，土地家屋調査士事務所	25	66	771	持ち帰り飲食サービス業	16	158
723	行政書士事務所	9	16	772	配達飲食サービス業	77	1,179
724	公認会計士事務所，税理士事務所	33	142	<b>N</b>	<b>生活関連サービス業，娯楽業</b>	<b>690</b>	<b>5,739</b>
725	社会保険労務士事務所	7	11	78	洗濯・理容・美容・浴場業	489	2,158
726	デザイン業	9	31	780	管理，補助的経済活動を行う事業所注)	2	145
727	著述・芸術家業	1	2	781	洗濯業	128	922
728	経営コンサルタント業，純粋持株会社注2)	16	67	782	理容業	124	290
729	その他の専門サービス業	37	672	783	美容業	207	657
73	広告業	3	9	784	一般公衆浴場業	5	12
				785	その他の公衆浴場業	1	57



(26. 7. 1)

産業小分類		事業所数	従業者数	産業小分類		事業所数	従業者数
			人				人
789	その他の洗濯・理容・美容・浴場業	22	75	833	歯科診療所	140	850
79	その他の生活関連サービス業	106	679	834	助産・看護業	9	85
790	管理, 補助的経済活動を行う事業所 注)	1	1	835	療術業	141	376
791	旅行業	12	60	836	医療に附帯するサービス業	15	129
793	衣服裁縫修理業	9	45	84	保健衛生	6	478
794	物品預り業	17	118	840	管理, 補助的経済活動を行う事業所 注)	-	-
795	火葬・墓地管理業	8	104	841	保健所	1	200
796	冠婚葬祭業	27	245	842	健康相談施設	5	278
799	他に分類されない生活関連サービス業	32	106	849	その他の保健衛生	-	-
80	娯楽業	95	2,902	85	社会保険・社会福祉・介護事業	284	7,318
800	管理, 補助的経済活動を行う事業所 注)	-	-	850	管理, 補助的経済活動を行う事業所 注)	3	24
801	映画館	1	53	851	社会保険事業団体	4	70
802	興行場 (別掲を除く), 興行団	12	71	852	福祉事務所	1	75
803	競輪・競馬等の競走場, 競技団	3	1,450	853	児童福祉事業	106	2,763
804	スポーツ施設提供業	26	493	854	老人福祉・介護事業	132	3,767
805	公園, 遊園地	3	23	855	障害者福祉事業	35	504
806	遊戯場	28	521	859	その他の社会保険・社会福祉・介護事業	3	115
809	その他の娯楽業	22	291		<b>複合サービス事業</b>	<b>33</b>	<b>1,419</b>
<b>0</b>	<b>教育, 学習支援業</b>	<b>377</b>	<b>8,705</b>	86	郵便局	26	1,282
81	学校教育	71	4,777	860	管理, 補助的経済活動を行う事業所 注)	-	-
810	管理, 補助的経済活動を行う事業所 注)	-	-	861	郵便局	24	1,278
811	幼稚園	19	417	862	郵便局受託業	2	4
812	小学校	24	1,027	87	協同組合 (他に分類されないもの)	7	137
813	中学校	12	541	870	管理, 補助的経済活動を行う事業所 注)	-	-
814	高等学校, 中等教育学校	6	499	871	農林水産業協同組合 (他に分類されないもの)	7	137
815	特別支援学校	2	441	872	事業協同組合 (他に分類されないもの)	-	-
816	高等教育機関	4	1,691		<b>サービス業 (他に分類されないもの)</b>	<b>457</b>	<b>10,145</b>
817	専修学校, 各種学校	4	161				
818	学校教育支援機関	-	-	88	廃棄物処理業	23	503
82	その他の教育, 学習支援業	306	3,928	880	管理, 補助的経済活動を行う事業所 注)	-	-
820	管理, 補助的経済活動を行う事業所 注)	-	-	881	一般廃棄物処理業	15	437
821	社会教育	28	278	882	産業廃棄物処理業	8	66
822	職業・教育支援施設	12	1,923	889	その他の廃棄物処理業	-	-
823	学習塾	109	913	89	自動車整備業	41	350
824	教養・技能教授業	152	767	890	管理, 補助的経済活動を行う事業所 注)	-	-
829	他に分類されない教育, 学習支援業	5	47	891	自動車整備業	41	350
<b>P</b>	<b>医療, 福祉</b>	<b>766</b>	<b>16,404</b>	90	機械等修理業 (別掲を除く)	69	1,370
83	医療業	476	8,608	900	管理, 補助的経済活動を行う事業所 注)	-	-
830	管理, 補助的経済活動を行う事業所 注)	-	-				
831	病院	15	5,613				
832	一般診療所	156	1,555				

## (4) 産業（小分類）別民営事業所数及び従業者数（続）

(26.7.1)

産 業 小 分 類		事業所数	従業者数 人
901	機械修理業（電気機械器具を除く）	29	260
902	電気機械器具修理業	26	1,077
903	表具業	3	4
909	その他の修理業	11	29
91	職業紹介・労働者派遣業	17	495
910	管理，補助的経済活動を行う事業所 注)	-	-
911	職業紹介業	6	27
912	労働者派遣業	11	468
92	その他の事業サービス業	201	6,363
920	管理，補助的経済活動を行う事業所 注)	-	-
921	速記・ワープロ入力・複写業	3	18
922	建物サービス業	92	2,214
923	警備業	22	1,113
929	他に分類されない事業サービス業	84	3,018
93	政治・経済・文化団体	41	566
931	経済団体	7	136
932	労働団体	7	38
933	学術・文化団体	3	59
934	政治団体	1	6
939	他に分類されない非営利的団体	23	327
94	宗教	60	366
941	神道系宗教	4	91
942	仏教系宗教	41	255
943	キリスト教系宗教	7	11
949	その他の宗教	8	9
95	その他のサービス業	5	132
950	管理，補助的経済活動を行う事業所 注)	-	-
951	集会場	3	33
952	と畜場	-	-
959	他に分類されないサービス業	2	99

## (5) 産業（中分類）別事業所数、従業者数、製造品出荷額等

(単位：万円) (24.2.1)

産 業 分 類	事業所数	従業者数	事業に従事する者の人件費及び派遣受入者に係る人材派遣会社への支払額	原材料、燃料、電力の使用額等	製造品出荷額等	粗付加価値額
<b>製造業計</b>	<b>149</b>	<b>13,960</b>	<b>8,869,309</b>	<b>66,368,777</b>	<b>82,335,111</b>	<b>13,449,026</b>
09 食料品製造業	15	1,188	321,586	1,221,046	2,073,094	844,734
10 飲料・たばこ・飼料製造業	2	149	X	X	X	X
11 繊維工業	2	27	X	X	X	X
13 家具・装備品製造業	1	5	X	X	X	X
14 パルプ・紙・紙加工品製造業	3	29	8,968	18,132	30,237	12,000
15 印刷・同関連業	13	412	254,322	726,195	1,568,066	835,222
16 化学工業	2	17	X	X	X	X
17 石油製品・石炭製品製造業	1	19	X	X	X	X
18 プラスチック製品製造業 (別掲を除く)	4	40	7,634	23,405	61,611	36,386
19 ゴム製品製造業	2	19	X	X	X	X
21 窯業・土石製品製造業	6	103	53,115	251,118	402,937	148,497
23 非鉄金属製造業	5	339	161,535	1,469,499	2,090,975	620,060
24 金属製品製造業	16	162	74,340	157,444	295,122	132,366
25 はん用機械器具製造業	5	139	68,397	52,210	157,462	101,624
26 生産用機械器具製造業	10	272	137,997	580,527	678,551	96,554
27 業務用機械器具製造業	7	210	81,765	115,709	288,956	171,746
28 電子部品・デバイス・ 電子回路製造業	10	538	289,586	1,336,862	1,727,098	388,090
29 電気機械器具製造業	24	5,140	3,721,533	14,781,278	22,177,995	7,273,310
30 情報通信機械器具製造業	13	4,964	3,429,402	44,452,546	44,369,712	53,765
31 輸送用機械器具製造業	3	76	31,324	129,514	177,431	47,659
32 その他の製造業	5	112	71,131	112,264	221,672	107,684

注：1) 工業統計調査との時系列比較を可能とするために、経済センサス - 活動調査の調査結果のうち、以下の全てに該当する製造事業所について集計したものである。

- ・従業者4人以上の事業所であること
- ・管理、補助的経済活動のみを行う事業所ではないこと
- ・製造品目別に出荷額が得られた事業所であること

2) 従業者、付加価値額の項目は、工業統計の集計における定義に合わせた形で再集計したため、他の集計結果とは異なるものとなっている。

資料：経済センサス - 活動調査

(6) 産業（小分類）別事業所数、従業者数、年間商品販売額、商品手持額及び売場面積  
 （単位：百万円、㎡）（24.2.1）

産 業 分 類	事業所数	従業者数	年間商品 販売額	商品 手持額
<b>総 数</b>	<b>1,188</b>	<b>12,628</b>	<b>575,696</b>	<b>27,856</b>
卸 売 業	292	3,534	398,408	15,271
50 各種商品卸売業	2	24	X	X
51 繊維・衣服等卸売業	6	20	792	55
511 繊維品卸売業（衣服，身の回り品を除く）	1	3	X	-
512 衣服卸売業	1	4	X	X
513 身の回り品卸売業	4	13	X	X
52 飲食料品卸売業	79	907	96,783	1,442
521 農畜産物・水産物卸売業	35	264	20,050	422
522 食料・飲料卸売業	44	643	76,733	1,020
53 建築材料，鉱物・金属材料等卸売業	59	333	19,676	1,745
531 建築材料卸売業	31	149	9,213	238
532 化学製品卸売業	17	122	6,361	1,245
533 石油・鉱物卸売業	2	11	X	X
534 鉄鋼製品卸売業	3	27	1,328	221
535 非鉄金属卸売業	2	6	X	X
536 再生資源卸売業	4	18	654	6
54 機械器具卸売業	71	752	50,207	1,836
541 産業機械器具卸売業	16	74	5,282	36
542 自動車卸売業	10	145	8,154	221
543 電気機械器具卸売業	29	325	27,186	1,168
549 その他の機械器具卸売業	16	208	9,585	410
55 その他の卸売業	75	1,498	X	X
551 家具・建具・じゅう器等卸売業	10	35	1,436	49
552 医薬品・化粧品等卸売業	24	999	162,369	8,528
553 紙・紙製品卸売業	8	130	26,066	912
559 他に分類されない卸売業	33	334	X	X

注：1) 管理，補助的経済活動のみを行う事業所、産業細分類が格付不能の事業所、卸売の商品販売額（仲立手数料を除く）、小売の商品販売額及び仲立手数料のいずれの金額も無い事業所は含まない。

2) 従業者数とは、「個人業主」、「無給家族従業者」、「有給役員」及び「常用雇用者」の計であり、臨時雇用者は含めていない。

資料：経済センサスー活動調査

(単位：百万円、㎡) (24.2.1)

産 業 分 類	事業所数	従業者数	年間商品 販売額	商品 手持額	売場面積
小 売 業	896	9,094	177,287	12,584	188,971
56 各種商品小売業	3	613	19,282	1,930	38,654
561 百貨店，総合スーパー	3	613	19,282	1,930	38,654
569 その他の各種商品小売業 (従業者が常時50人未満のもの)	-	-	-	-	-
57 織物・衣服・身の回り品小売業	85	433	6,145	1,009	13,076
571 呉服・服地・寝具小売業	12	38	451	74	884
572 男子服小売業	13	60	1,036	197	2,733
573 婦人・子供服小売業	40	240	2,926	337	6,262
574 靴・履物小売業	7	46	886	219	1,514
579 その他の織物・衣服・身の回り品小売業	13	49	846	183	1,683
58 飲食料品小売業	316	4,105	57,377	1,546	47,281
581 各種食料品小売業	24	1,752	31,264	814	28,164
582 野菜・果実小売業	30	98	1,313	8	1,549
583 食肉小売業	14	55	383	12	798
584 鮮魚小売業	11	72	1,254	15	830
585 酒小売業	30	103	1,464	146	1,532
586 菓子・パン小売業	55	338	2,357	31	1,921
589 その他の飲食料品小売業	152	1,687	19,342	520	12,487
59 機械器具小売業	113	918	36,600	2,827	22,539
591 自動車小売業	54	568	21,038	1,305	6,450
592 自転車小売業	26	62	509	52	1,893
593 機械器具小売業 (自動車，自転車を除く)	33	288	15,053	1,469	14,196
60 その他の小売業	347	2,516	47,071	4,765	67,421
601 家具・建具・畳小売業	25	201	4,809	240	10,894
602 じゅう器小売業	10	37	356	66	691
603 医薬品・化粧品小売業	94	668	14,315	1,317	10,980
604 農耕用品小売業	2	11	X	X	X
605 燃料小売業	12	89	4,167	73	69
606 書籍・文房具小売業	41	438	5,120	567	5,610
607 スポーツ用品・がん具・娯楽用品・楽器	24	204	4,069	818	8,471
608 写真機・時計・眼鏡小売業	19	58	1,056	133	1,207
609 他に分類されない小売業	120	810	X	X	X
61 無店舗小売業	32	509	10,812	508	-
611 通信販売・訪問販売小売業	23	240	5,351	285	-
612 自動販売機による小売業	6	258	5,418	224	-
619 その他の無店舗小売業	3	11	43	-	-

## (7) 町別、産業（大分類）別民営事業所数及び従業者数

町名	総数 A～R 全産業 (S公務を除く)		AB 農林漁業		C 鉱業, 採石業, 砂利採取業		D 建設業		E 製造業	
	事業 所数	従業者数	事業 所数	従業者数	事業 所数	従業者数	事業 所数	従業者数	事業 所数	従業者数
<b>総数</b>	<b>7,417</b>	<b>103,810</b>	<b>13</b>	<b>71</b>	<b>-</b>	<b>-</b>	<b>800</b>	<b>7,046</b>	<b>361</b>	<b>16,855</b>
多磨町	72	703	2	14	-	-	14	41	4	18
朝日町	117	2,655	-	-	-	-	19	174	1	4
紅葉丘	206	1,119	-	-	-	-	27	162	7	43
白糸台	401	3,732	2	14	-	-	43	269	15	152
押立町	112	1,039	-	-	-	-	28	200	3	7
小柳町	168	958	1	1	-	-	40	268	8	56
若松町	324	4,091	-	-	-	-	40	221	7	34
浅間町	112	1,136	-	-	-	-	23	139	3	7
天神町	163	1,048	-	-	-	-	28	170	9	35
新町	214	1,214	-	-	-	-	36	204	14	69
幸町	72	1,477	-	-	-	-	6	22	3	5
府中町	603	6,809	-	-	-	-	22	386	20	142
緑町	186	1,853	-	-	-	-	12	130	6	36
宮町	481	6,732	1	1	-	-	6	43	8	150
八幡町	148	1,589	1	9	-	-	17	251	6	27
清水が丘	223	1,530	1	1	-	-	21	164	4	22
日吉町	37	2,350	-	-	-	-	-	-	-	-
是政	256	2,393	-	-	-	-	40	376	37	446
矢崎町	131	1,646	-	-	-	-	7	35	9	644
南町	145	2,504	1	3	-	-	24	166	20	736
本町	208	1,799	-	-	-	-	19	149	8	206
片町	210	4,128	-	-	-	-	11	49	8	67
宮西町	330	3,438	1	2	-	-	12	64	5	33
寿町	206	2,914	-	-	-	-	11	82	10	96
日鋼町	69	3,503	-	-	-	-	2	5	2	72
晴見町	223	2,547	-	-	-	-	12	66	12	125
栄町	152	1,282	-	-	-	-	15	112	2	16
武蔵台	189	4,400	-	-	-	-	24	240	15	173
北山町	72	228	-	-	-	-	10	33	4	12
西原町	119	1,786	-	-	-	-	17	102	16	523
東芝町	64	8,250	-	-	-	-	10	1,150	13	5,760
美好町	308	2,859	-	-	-	-	20	124	10	89
分梅町	159	1,709	-	-	-	-	25	115	4	83
住吉町	374	6,950	1	4	-	-	37	269	18	1,643
四谷	239	2,826	1	14	-	-	46	329	22	386
日新町	125	6,741	-	-	-	-	36	484	16	4,813
本宿町	95	664	1	8	-	-	19	92	4	52
西府町	104	1,208	-	-	-	-	21	160	8	73

資料：経済センサスー活動調査

(24.2.1)

F 電気・ガス・ 熱供給・水道業		G 情報通信業		H 運輸業, 郵便業		I 卸売業, 小売業		J 金融業, 保険業		K 不動産業, 物品賃貸業	
事業 所数	従業者数	事業 所数	従業者数	事業 所数	従業者数	事業 所数	従業者数	事業 所数	従業者数	事業 所数	従業者数
5	人 173	157	人 8,468	129	人 4,982	1,720	人 17,937	101	人 2,078	805	人 2,659
-	-	-	-	2	95	7	23	-	-	3	4
-	-	2	4	-	-	25	250	-	-	5	20
-	-	5	10	2	9	75	461	2	12	9	25
-	-	3	168	12	359	100	1,098	3	14	79	183
1	3	1	2	1	7	19	93	-	-	13	27
2	42	3	36	5	65	33	201	1	3	18	37
-	-	3	22	9	373	74	1,706	1	31	61	192
-	-	1	3	-	-	28	361	-	-	7	17
-	-	2	9	2	42	40	300	1	1	10	25
-	-	3	13	1	27	58	437	1	23	11	19
-	-	1	1	2	187	13	109	3	6	18	26
-	-	19	487	7	361	117	1,235	15	389	99	431
-	-	5	65	1	15	50	613	6	73	18	57
-	-	12	292	3	44	171	1,969	14	211	49	329
-	-	4	11	-	-	29	196	2	21	18	39
-	-	2	5	-	-	62	465	2	32	21	63
-	-	1	20	-	-	3	25	-	-	-	-
-	-	2	35	7	136	40	468	3	14	36	90
-	-	2	4	4	227	71	459	-	-	4	25
-	-	2	2	6	789	24	175	2	3	11	39
-	-	3	38	3	64	35	159	2	11	19	94
-	-	8	2,371	1	6	50	587	1	27	15	66
-	-	7	179	1	22	62	414	9	317	37	156
-	-	9	245	3	602	33	315	3	62	26	72
1	7	16	1,631	1	3	17	508	3	617	2	11
-	-	7	64	4	259	58	392	2	11	29	63
-	-	3	4	2	31	39	490	2	10	11	45
-	-	4	1,087	-	-	37	289	1	2	22	85
-	-	-	-	1	12	17	44	1	15	-	-
-	-	1	2	1	3	44	811	2	6	1	2
-	-	2	59	7	129	10	34	2	4	-	-
1	121	7	118	4	52	76	746	4	34	45	117
-	-	5	22	3	21	27	343	3	16	18	37
-	-	6	1,209	5	175	65	800	5	87	45	121
-	-	2	3	20	476	47	706	3	21	24	55
-	-	3	246	6	258	14	234	-	-	4	8
-	-	-	-	2	5	26	211	2	5	11	33
-	-	1	1	1	128	24	210	-	-	6	46

## (7) 町別、産業（大分類）別民営事業所数及び従業者数（続）

町名	L 学術研究，専門・ 技術サービス業		M 宿泊業， 飲食サービス業		N 生活関連サービス 業，娯楽業		O 教育，学習支援業		P 医療，福祉	
	事業 所数	従業者数	事業 所数	従業者数	事業 所数	従業者数	事業 所数	従業者数	事業 所数	従業者数
<b>総数</b>	<b>302</b>	<b>3,182</b>	<b>1,037</b>	<b>10,591</b>	<b>669</b>	<b>5,758</b>	<b>274</b>	<b>4,343</b>	<b>602</b>	<b>10,203</b>
多磨町	2	2	5	123	12	107	6	64	5	16
朝日町	3	13	20	220	13	103	6	919	15	875
紅葉丘	7	18	18	89	19	95	9	52	9	79
白糸台	17	283	31	208	34	164	14	174	35	562
押立町	5	8	4	49	12	43	6	200	13	295
小柳町	9	43	20	65	10	18	3	4	10	84
若松町	13	51	40	476	24	186	12	117	25	544
浅間町	3	8	9	124	10	48	4	14	10	227
天神町	15	42	11	62	8	19	11	73	14	60
新町	6	43	19	98	31	75	11	45	16	141
幸町	3	40	7	101	7	18	4	942	3	11
府中町	15	51	119	1,188	51	257	30	415	54	794
緑町	10	33	29	324	15	93	5	8	18	269
宮町	16	89	99	2,300	38	405	11	73	35	378
八幡町	5	9	18	77	18	297	4	11	15	247
清水が丘	8	35	31	220	29	126	4	26	28	325
日吉町	-	-	26	418	1	1,529	1	11	-	-
是政	6	10	20	70	24	110	6	83	24	425
矢崎町	2	1	21	102	3	7	1	2	3	46
南町	6	26	7	161	12	26	5	105	7	136
本町	9	38	34	238	24	154	13	42	22	193
片町	15	67	45	328	18	80	8	36	23	335
宮西町	12	87	100	1,026	40	489	5	36	24	247
寿町	17	252	31	269	20	361	8	68	22	284
日鋼町	1	4	6	93	1	3	1	8	1	19
晴見町	6	656	29	121	28	99	11	187	19	474
栄町	16	114	14	80	15	31	8	212	16	73
武蔵台	13	139	16	224	14	191	3	5	20	846
北山町	2	4	7	23	15	37	7	16	6	25
西原町	3	29	7	61	7	52	6	44	8	80
東芝町	3	83	6	170	1	9	-	-	1	14
美好町	18	480	47	371	26	104	16	133	26	335
分梅町	11	226	16	68	13	61	4	31	17	302
住吉町	6	53	83	503	39	177	13	92	28	722
四谷	10	67	11	95	16	94	9	53	14	401
日新町	3	58	13	161	5	10	1	1	4	148
本宿町	4	16	6	33	9	41	3	17	3	33
西府町	2	4	12	252	7	39	5	24	9	158

資料：経済センサスー活動調査



(24.2.1)

Q 複合サービス事業		R サービス業(他に 分類されないもの)	
事業 所数	従業者数	事業 所数	従業者数
	人		人
<b>25</b>	<b>237</b>	<b>417</b>	<b>9,227</b>
-	-	10	196
1	2	7	71
1	7	16	57
2	14	11	70
-	-	6	105
1	5	4	30
1	7	14	131
1	6	13	182
2	10	10	200
-	-	7	20
-	-	2	9
1	6	34	667
-	-	11	137
-	-	18	448
1	8	10	386
1	9	9	37
-	-	5	347
1	7	10	123
-	-	4	94
-	-	18	137
1	6	16	407
1	6	6	103
-	-	15	366
1	82	12	124
1	11	14	511
-	-	6	30
1	7	8	57
-	-	20	1,119
1	6	1	1
-	-	6	71
-	-	9	838
1	5	7	30
1	6	12	378
1	9	22	1,086
1	6	13	120
1	6	19	314
-	-	5	118
1	6	7	107

## (8) 東京都26市別産業(大分類)別民営事業所数及び従業者数

地域	総数 A～R 全産業 (S公務を除く)		AB 農林漁業		C 鉱業, 採石業, 砂利採取業		D 建設業		E 製造業	
	事業 所数	従業 者数	事業 所数	従業 者数	事業 所数	従業 者数	事業 所数	従業 者数	事業 所数	従業 者数
東京都	660,273	9,398,890	510	4,151	101	2,090	42,340	465,553	49,238	713,594
八王子市	19,189	225,465	29	262	1	3	1,867	12,357	1,509	25,299
立川市	7,746	112,244	10	62	3	11	627	5,801	293	6,232
武蔵野市	7,969	86,269	4	20	-	-	278	2,012	141	3,913
三鷹市	5,389	59,654	11	60	-	-	458	2,999	256	4,966
青梅市	4,756	54,056	7	55	3	70	573	2,894	592	11,302
<b>府中市</b>	<b>7,830</b>	<b>113,843</b>	<b>13</b>	<b>196</b>	<b>1</b>	<b>21</b>	<b>789</b>	<b>6,483</b>	<b>374</b>	<b>17,413</b>
昭島市	3,781	50,132	6	51	2	8	332	2,000	278	13,515
調布市	6,870	76,824	10	48	1	5	564	3,625	300	3,393
町田市	12,605	140,342	26	169	1	4	1,166	7,246	496	8,412
小金井市	3,016	29,858	2	20	-	-	189	1,201	84	823
小平市	4,927	60,945	11	99	-	-	491	3,660	207	8,629
日野市	4,583	59,943	6	21	-	-	370	2,304	204	14,301
東村山市	3,969	40,060	7	33	-	-	397	2,159	236	3,998
国分寺市	3,656	36,258	7	55	-	-	259	1,575	95	1,385
国立市	2,793	28,183	1	3	-	-	173	1,184	73	881
福生市	2,164	17,832	3	14	-	-	182	976	118	2,169
狛江市	2,073	16,307	5	17	-	-	270	1,427	100	858
東大和市	2,650	23,944	1	10	-	-	365	1,762	137	1,986
清瀬市	1,928	19,327	5	23	-	-	201	1,162	57	1,261
東久留米市	3,092	30,153	12	79	-	-	380	2,021	156	3,403
武蔵村山市	2,526	26,927	3	24	-	-	414	2,105	305	5,722
多摩市	3,990	64,351	5	45	1	1	227	1,928	115	1,888
稲城市	2,213	23,720	10	91	-	-	264	1,625	200	3,696
羽村市	2,045	26,688	1	33	-	-	170	1,002	151	8,575
あきる野市	2,507	24,046	8	55	-	-	396	2,073	240	3,192
西東京市	5,419	50,616	5	25	-	-	492	3,866	176	1,876

資料：経済センサス－基礎調査

(26.7.1)

F 電気・ガス・ 熱供給・水道業		G 情報通信業		H 運輸業，郵便業		I 卸売業，小売業		J 金融業，保険業		K 不動産業， 物品賃貸業	
事業 所数	従業 者数	事業 所数	従業 者数	事業 所数	従業 者数	事業 所数	従業 者数	事業 所数	従業 者数	事業 所数	従業 者数
	人		人		人		人		人		人
542	33,666	22,591	833,221	16,447	484,149	157,973	1,996,425	11,274	403,625	61,982	345,959
12	838	280	5,053	396	12,328	4,400	44,672	242	3,931	1,514	5,347
15	1,218	190	5,293	134	5,164	1,893	21,736	213	5,083	655	4,119
6	317	200	3,116	56	2,425	2,089	19,091	103	2,155	1,108	5,224
3	43	132	1,706	161	4,671	1,056	9,755	46	1,436	896	2,223
11	342	29	800	88	2,373	1,068	9,125	52	796	276	749
<b>7</b>	<b>193</b>	<b>155</b>	<b>7,717</b>	<b>136</b>	<b>4,521</b>	<b>1,713</b>	<b>17,816</b>	<b>95</b>	<b>1,635</b>	<b>826</b>	<b>2,462</b>
8	191	40	593	74	3,856	932	9,779	40	528	259	935
3	127	160	2,560	118	3,532	1,577	15,231	72	3,726	626	2,614
5	218	219	2,257	173	5,674	3,082	31,004	204	3,361	1,016	5,145
2	30	52	557	29	995	682	6,302	34	512	320	1,010
3	30	52	459	73	2,469	1,123	10,076	55	547	413	1,309
3	22	80	766	80	2,594	870	8,438	61	738	493	1,296
5	206	32	281	80	1,874	886	7,668	50	888	286	998
-	-	91	1,206	27	749	813	6,876	41	641	337	1,483
3	31	61	439	50	2,141	624	6,050	19	463	313	978
1	56	13	122	26	474	538	3,680	29	366	145	565
1	8	34	166	21	458	451	3,240	19	203	275	851
2	59	21	287	49	1,217	626	5,860	33	369	184	640
2	16	17	44	24	404	452	3,136	21	264	141	470
2	12	43	636	54	1,391	753	7,797	35	362	262	793
2	13	5	16	108	2,708	679	6,102	14	210	113	437
4	118	111	5,148	51	3,227	986	14,473	75	1,790	345	1,333
3	32	38	280	39	1,078	418	4,693	23	215	270	661
10	144	15	237	47	1,418	421	4,059	24	289	131	435
4	108	18	200	34	718	605	4,406	29	302	96	383
2	31	84	1,343	51	2,029	1,257	10,291	69	962	493	1,907

## (8) 東京都26市別産業(大分類)別民営事業所数及び従業者数(続)

地 域	L 学術研究, 専門・ 技術サービス業		M 宿泊業, 飲食サービス業		N 生活関連サービス 業, 娯楽業		O 教育, 学習支援業		P 医療, 福祉	
	事業 所数	従業 者数	事業 所数	従業 者数	事業 所数	従業 者数	事業 所数	従業 者数	事業 所数	従業 者数
東京都	43,070	474,795	92,967	890,005	48,225	353,091	21,291	468,565	50,026	861,346
八王子市	879	6,845	2,436	22,630	1,619	9,530	895	21,633	1,837	37,331
立川市	438	4,186	1,113	13,197	642	6,088	330	5,197	644	13,060
武蔵野市	366	3,201	1,409	17,574	758	5,004	397	7,079	729	10,595
三鷹市	260	3,573	611	5,054	396	1,815	227	4,922	569	11,502
青梅市	159	1,939	591	3,971	400	2,540	202	2,260	383	12,082
<b>府中市</b>	<b>319</b>	<b>3,197</b>	<b>1,079</b>	<b>9,777</b>	<b>690</b>	<b>5,739</b>	<b>377</b>	<b>8,705</b>	<b>766</b>	<b>16,404</b>
昭島市	133	957	560	4,242	366	1,901	186	1,914	360	6,696
調布市	326	2,543	997	9,590	654	4,154	347	7,469	760	10,949
町田市	688	3,418	1,578	17,140	1,224	7,561	728	14,109	1,322	25,333
小金井市	169	1,160	441	3,744	305	1,453	178	5,256	393	5,684
小平市	203	2,203	662	5,449	462	2,570	334	7,706	586	12,757
日野市	280	3,720	551	4,937	394	1,664	309	5,846	611	10,167
東村山市	145	886	597	4,381	416	2,038	186	2,419	483	10,693
国分寺市	190	2,579	598	5,394	307	1,994	229	3,242	477	5,669
国立市	151	1,041	386	3,337	248	1,252	194	4,061	348	4,302
福生市	84	307	412	2,845	221	999	102	1,051	190	3,088
狛江市	84	555	234	1,608	189	850	86	1,147	206	3,788
東大和市	106	626	333	2,477	245	1,244	144	1,589	274	4,798
清瀬市	80	395	246	1,598	213	1,094	115	1,891	260	6,539
東久留米市	109	489	343	3,070	268	1,356	168	2,203	339	5,125
武蔵村山市	66	236	249	2,188	169	1,146	99	1,144	159	3,594
多摩市	229	1,740	543	7,581	366	3,443	194	5,555	437	9,911
稲城市	92	412	221	1,906	177	1,363	124	1,688	204	4,600
羽村市	69	1,520	407	2,584	203	725	104	1,281	178	2,804
あきる野市	92	1,082	277	2,061	223	1,660	102	1,620	219	4,825
西東京市	223	863	735	5,454	597	3,082	309	4,093	699	10,773

資料：経済センサス-基礎調査

(26.7.1)

Q 複合サービス事業		R サービス業(他に 分類されないもの)	
事業 所数	従業 者数	事業 所数	従業 者数
	人		人
1,783	37,754	39,913	1,030,901
65	1,687	1,208	15,719
22	176	524	15,621
18	151	307	4,392
25	536	282	4,393
27	502	295	2,256
<b>33</b>	<b>1,419</b>	<b>457</b>	<b>10,145</b>
16	420	189	2,546
26	230	329	7,028
47	893	630	8,398
12	101	124	1,010
21	175	231	2,807
19	538	252	2,591
15	391	148	1,147
13	355	172	3,055
14	313	135	1,707
7	62	93	1,058
9	229	89	902
11	98	119	922
8	224	86	806
16	424	152	992
9	343	132	939
15	152	286	6,018
8	138	122	1,242
7	336	107	1,246
18	498	146	863
22	153	205	3,868



# 工業統計調査

東京都26市別事業所数及び製造品出荷額等  
 (従業者4人以上の事業所)  
 (平成26年12月31日)

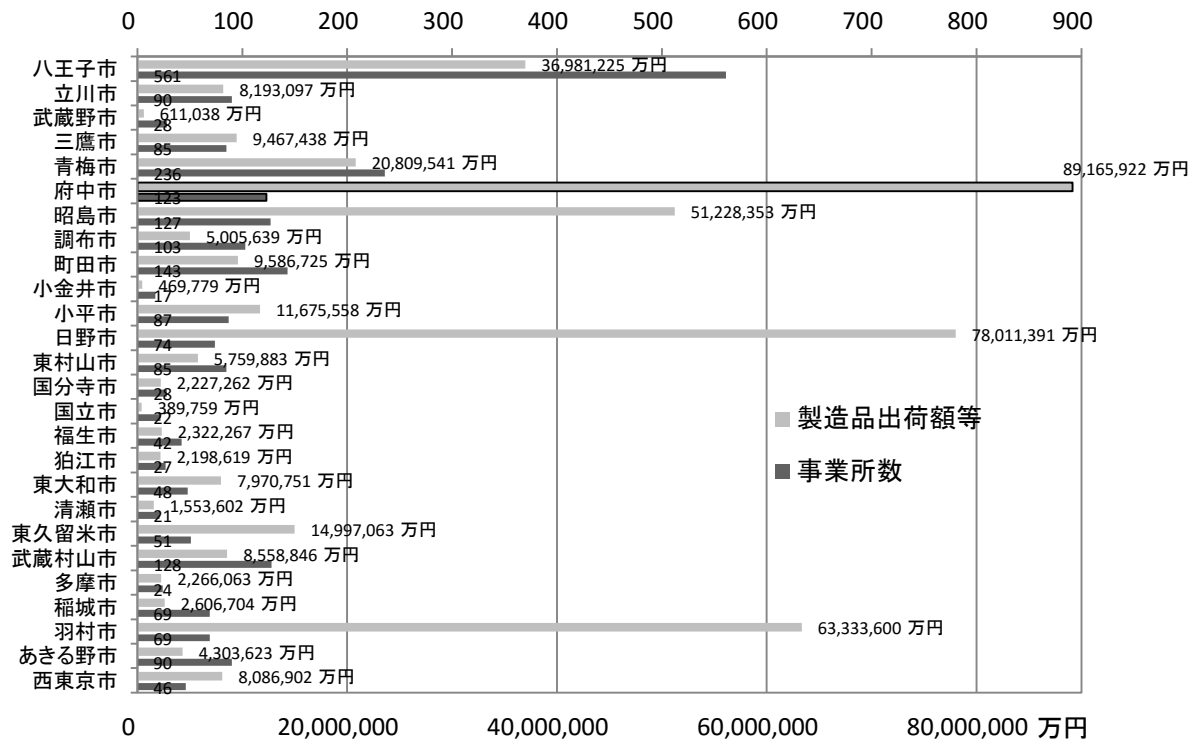

## (1) 事業所数及び従業者数等の推移

(各年12.31)

年次	総数 (全数調査年のみ)					
	事業所数	従業者数	現金給与 総額	原材料 使用額等	製造品 出荷額等	粗付加 価値額
平成12(2000年)	338	15,967	10,894,704	117,385,020	139,342,608	19,277,465
15(2003年)	273	13,233	8,159,368	65,769,131	89,085,921	20,107,441
17(2005年)	249	12,042	8,255,545	51,698,264	73,987,845	18,918,718
20(2008年)	241	11,543	7,027,648	68,421,470	90,183,482	18,630,861
23(2011年)	233	14,122	8,903,454	66,418,416	82,447,394	13,508,882

年次	従業者4～29人					
	事業所数	従業者数	現金給与 総額	原材料 使用額等	製造品 出荷額等	粗付加 価値額
平成17	127	1,321	514,204	976,172	2,064,063	1,037,283
18	119	1,286	497,776	1,035,781	2,275,839	1,182,948
19	126	1,380	542,428	1,314,350	2,595,628	1,220,616
20	125	1,373	541,962	1,358,512	2,580,051	1,164,849
21	121	1,226	462,867	1,004,988	1,958,098	909,029
22	105	1,150	449,250	988,240	1,962,044	927,531
23	108	1,228	447,084	1,368,235	2,433,848	1,022,561
24	99	1,107	445,709	1,180,603	2,188,446	961,389
25	91	1,059	423,385	1,103,546	2,054,969	907,873
26	84	1,009	388,510	1,082,854	2,026,912	883,186

年次	従業者30人以上					
	事業所数	従業者数	現金給与 総額	原材料 使用額等	製造品 出荷額等	粗付加 価値額
平成17	35	10,537	7,708,644	50,678,998	71,821,308	17,824,886
18	36	10,619	6,781,612	54,267,972	78,786,804	21,041,537
19	35	10,212	7,001,965	56,352,745	75,391,674	16,012,238
20	32	10,002	6,451,864	66,993,168	87,471,267	17,406,607
21	33	10,553	6,421,153	57,052,665	72,339,612	12,436,865
22	33	10,799	6,803,787	54,986,914	76,590,654	18,258,204
23	41	12,732	8,422,225	65,000,542	79,901,263	12,426,465
24	39	12,001	8,114,568	65,069,834	77,676,118	10,073,312
25	38	12,006	8,058,329	66,159,603	81,489,335	12,551,754
26	39	12,188	8,219,433	62,703,731	87,139,010	19,863,113

注：1) 西暦末尾が0、3、5、8年については全事業所、それ以外の年は従業者4人以上の事業所を対象としていたが、平成22年に全事業所を対象とする調査が廃止され、調査範囲は従業者4人以上の事業所のみに変更された。

2) 平成23年分は、平成24年2月1日現在で実施された平成24年経済センサスー活動調査の結果から集計したものの。

資料：工業統計調査



## (2) 従業者規模別事業所数、従業者数及び製造品出荷額等

(各年12.31)

従業者規模	平成21年			平成22年			◎平成23年		
	事業所数	従業者数	製造品出荷額等	事業所数	従業者数	製造品出荷額等	事業所数	従業者数	製造品出荷額等
<b>総数</b>	<b>154</b>	人 <b>11,779</b>	万円 <b>74,297,710</b>	<b>138</b>	人 <b>11,949</b>	万円 <b>78,552,698</b>	<b>233</b>	人 <b>14,122</b>	万円 <b>82,447,394</b>
1～3人	...	...	...	...	...	...	84	162	112,283
4～9人	77	473	559,649	56	341	511,599	53	310	526,800
10～19人	33	491	849,979	39	568	990,171	39	552	1,216,329
20～29人	11	262	548,470	10	241	460,274	16	366	690,719
30～49人	7	288	970,971	6	256	881,789	7	255	369,330
50～99人	12	880	1,264,870	12	913	1,669,662	17	1,252	2,600,021
100～199人	9	1,292	10,189,188	9	1,269	10,460,565	7	959	6,720,065
200～299人	1	260	X	1	271	X	1	260	X
300～499人	2	885	X	3	1,151	2,501,904	4	1,433	3,280,663
500～999人	-	-	-	-	-	-	3	1,682	5,558,569
1000人以上	2	6,948	X	2	6,939	X	2	6,891	X
従業者規模	平成24年			平成25年			平成26年		
	事業所数	従業者数	製造品出荷額等	事業所数	従業者数	製造品出荷額等	事業所数	従業者数	製造品出荷額等
<b>総数</b>	<b>138</b>	人 <b>13,108</b>	万円 <b>79,864,564</b>	<b>129</b>	人 <b>13,065</b>	万円 <b>83,544,304</b>	<b>123</b>	人 <b>13,197</b>	万円 <b>89,165,922</b>
1～3人	...	...	...	...	...	...	...	...	...
4～9人	50	297	481,961	42	262	384,679	38	241	440,573
10～19人	37	528	1,026,577	37	514	857,163	34	486	867,473
20～29人	12	282	679,908	12	283	813,127	12	282	718,866
30～49人	8	334	901,800	7	289	910,062	7	265	732,750
50～99人	13	946	1,925,252	12	843	1,681,397	11	722	1,477,656
100～199人	8	1,107	6,359,671	9	1,208	6,557,566	11	1,415	7,419,820
200～299人	2	568	X	2	549	X	3	774	3,317,555
300～499人	5	2,157	5,241,068	5	2,035	8,272,609	4	1,697	8,176,002
500～999人	1	521	X	1	514	X	1	543	X
1000人以上	2	6,368	X	2	6,568	X	2	6,772	X

注：1) ◎印の年は全事業所、それ以外の年は従業者4人以上の事業所が対象。

2) 平成23年分は、平成24年2月1日現在で実施された平成24年経済センサスー活動調査の結果から集計したものの。

資料：工業統計調査

## (3) 産業（中分類）別事業所数、従業者数、製造品出荷額等

年 産 業 分 次 類	事業所数	従業者数			現金給与総額
		総数	常用労働者	臨時雇用者	
		人	人	人	万円
平成 2 2	138	11,949	11,945	7	7,253,037
◎ 2 3	233	14,122	14,345	84	8,903,454
2 4	138	13,108	13,107	28	8,560,277
2 5	129	13,065	13,062	41	8,481,714
2 6	123	13,197	13,194	21	8,607,943
09 食料品製造業	12	1,156	1,154	-	329,231
10 飲料・たばこ・飼料製造業	2	149	149	4	X
11 繊維工業	2	34	34	-	X
13 家具・装備品製造業	2	18	18	-	X
14 パルプ・紙・紙加工品製造業	2	32	32	2	X
15 印刷・同関連業	11	296	296	-	150,354
17 石油製品・石炭製品製造業	1	29	29	3	X
18 プラスチック製品製造業 (別掲を除く)	4	48	48	-	14,961
19 ゴム製品製造業	2	23	23	-	X
21 窯業・土石製品製造業	5	94	94	3	43,293
23 非鉄金属製造業	4	486	486	-	218,533
24 金属製品製造業	11	100	99	-	36,655
25 はん用機械器具製造業	5	214	214	-	112,320
26 生産用機械器具製造業	9	207	207	-	95,639
27 業務用機械器具製造業	6	231	231	-	89,157
28 電子部品・デバイス・ 電子回路製造業	9	611	611	2	330,929
29 電気機械器具製造業	21	4,872	4,872	-	3,531,254
30 情報通信機械器具製造業	9	4,444	4,444	-	3,405,422
31 輸送用機械器具製造業	2	59	59	-	X
32 その他の製造業	4	94	94	7	60,867

注：1) ◎印の年は全事業所、それ以外の年は従業者4人以上の事業所が対象。

2) 平成23年分は、平成24年2月1日現在で実施された平成24年経済センサスー活動調査の結果か

3) 平成23年分の従業者数については、内訳には送出者が含まれており、総数には送出者が含ま

資料：工業統計調査

(各年12.31)

原材料 使用額等	製造品出荷額等			付加価値額 (29人以下は粗 付加価値額)	粗付加価値額
	総 額	うち 製造品出荷額	うち 加工賃収入額		
万円	万円	万円	万円	万円	万円
55,975,154	78,552,698	74,051,608	X	18,526,375	19,185,735
66,418,416	82,447,394	77,759,907	505,195	12,188,107	13,508,882
66,250,437	79,864,564	74,775,492	653,828	8,273,679	11,034,701
67,263,149	83,544,304	74,956,706	1,871,293	13,454,649	13,459,627
63,786,585	89,165,922	83,027,950	1,185,916	20,746,299	21,751,723
1,770,204	2,542,820	2,542,820	-	614,740	728,773
X	X	X	-	X	X
X	X	X	X	X	X
X	X	X	-	X	X
X	X	X	-	X	X
534,925	1,242,522	782,478	456,477	653,774	660,040
X	X	X	-	X	X
44,259	69,488	41,121	-	23,539	23,539
X	X	X	-	X	X
290,031	451,638	443,028	-	151,715	150,941
1,486,316	1,867,323	X	X	409,258	357,161
54,065	155,500	139,131	16,369	94,622	94,622
127,768	309,324	288,160	X	169,502	171,179
402,971	545,869	506,354	6,778	169,544	146,730
144,727	389,854	316,029	-	224,814	232,362
1,506,812	2,115,678	1,866,650	109,792	632,067	579,141
19,746,061	22,618,857	22,256,419	355,822	3,430,166	3,019,576
36,055,119	50,624,314	45,771,541	205,309	12,498,413	13,820,004
X	X	X	X	X	X
104,737	210,424	210,424	-	96,755	99,128

ら集計したもの。

れていないため、総計と内訳の合計が一致しない。

## (4) 東京都26市別事業所数、従業者数、製造品出荷額等及び付加価値額

(従業者4人以上の事業所)

(26.12.31)

地 域	事業所数	従業者数	製造品出荷額等	付加価値額 (29人以下は粗付加 価値額)
		人	万円	万円
<b>総 数</b>	<b>12,156</b>	<b>269,815</b>	<b>815,935,066</b>	<b>319,317,370</b>
区 部	9,415	150,908	320,963,388	138,854,391
西多摩郡	276	8,263	46,851,618	22,011,541
島 部	41	335	339,410	141,653
市 部	2,424	110,309	447,780,650	158,309,785
八王子市	561	15,393	36,981,225	17,808,801
立川市	90	3,753	8,193,097	3,213,937
武蔵野市	28	376	611,038	330,305
三鷹市	85	2,967	9,467,438	43,276
青梅市	236	9,176	20,809,541	7,782,998
<b>府 中 市</b>	<b>123</b>	<b>13,197</b>	<b>89,165,922</b>	<b>20,746,299</b>
昭島市	127	9,210	51,228,353	8,952,990
調布市	103	2,378	5,005,639	2,396,773
町田市	143	4,692	9,586,725	3,664,423
小金井市	17	366	469,779	100,725
小平市	87	4,481	11,675,558	3,360,577
日野市	74	16,110	78,011,391	45,777,416
東村山市	85	2,507	5,759,883	2,409,998
国分寺市	28	993	2,227,262	1,320,450
国立市	22	350	389,759	188,174
福生市	42	1,359	2,322,267	1,160,328
狛江市	27	417	2,198,619	340,515
東大和市	48	1,118	7,970,751	2,634,784
清瀬市	21	863	1,553,602	542,574
東久留米市	51	3,293	14,997,063	5,863,819
武蔵村山市	128	4,017	8,558,846	3,195,738
多摩市	24	739	2,266,063	961,105
稲城市	69	1,465	2,606,704	1,211,750
羽村市	69	7,664	63,333,600	22,042,171
あきる野市	90	2,269	4,303,623	1,764,186
西東京市	46	1,156	8,086,902	495,673

資料：工業統計調査

# 商業統計調査

## 東京都26市別事業所数及び年間販売額 (平成26年7月1日)

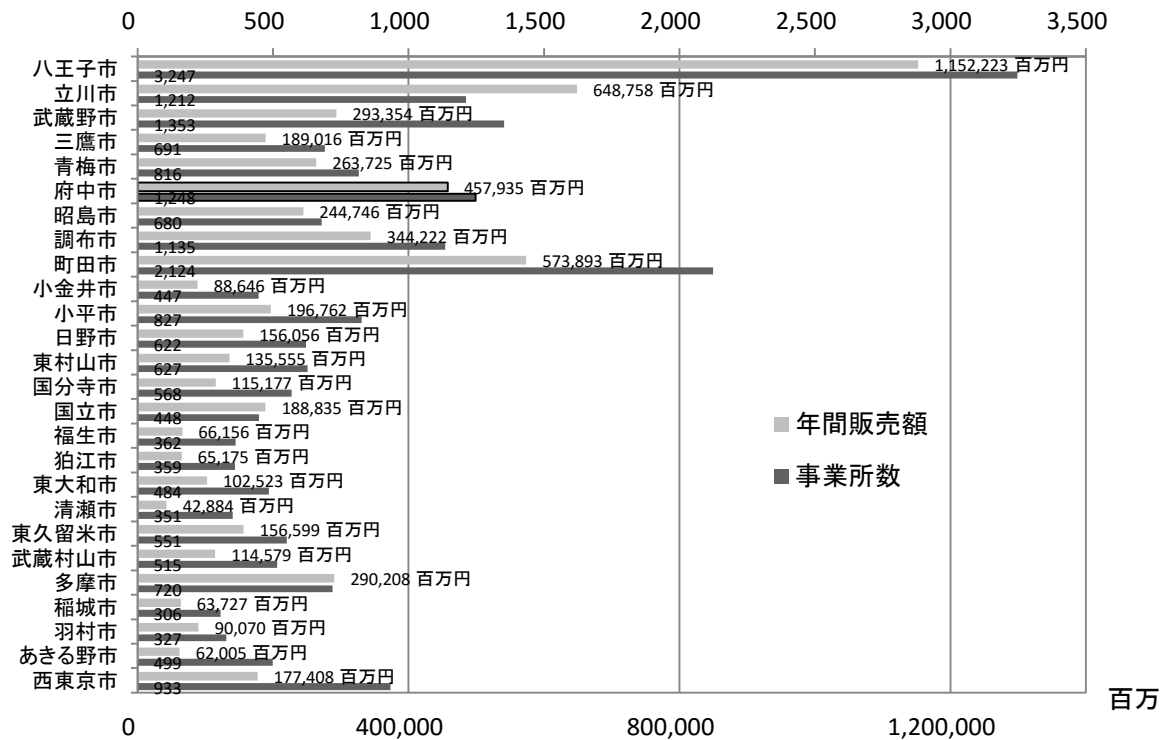

## (1) 事業所数、従業者数、年間販売額及び売場面積（丙の2を除く）

年次	総数			卸売業		
	事業所数	従業者数	年間販売額	事業所数	従業者数	年間販売額
昭和51. 5. 1	2,801	11,857	199,639	357	2,342	110,426
54. 6. 1	2,999	13,095	230,278	380	2,670	107,104
57. 6. 1	3,070	14,613	296,894	441	3,181	147,739
60. 5. 1	2,954	15,336	336,694	468	3,423	180,154
63. 6. 1	2,889	16,550	391,233	476	3,377	202,894
平成 3. 7. 1	2,827	17,441	532,124	538	4,131	308,195
6. 7. 1	2,138	14,140	483,613	491	4,190	297,826
9. 6. 1	1,982	14,842	446,348	414	3,644	231,873
11. 7. 1	2,055	16,532	514,308	484	4,613	299,703
14. 6. 1	1,962	16,806	526,795	448	4,747	305,779
16. 6. 1	1,895	16,613	520,343	448	4,381	307,728
19. 6. 1	1,703	15,558	567,281	374	3,920	337,484
26. 7. 1	1,248	12,262	457,935	321	3,316	270,283

注：1) 丙の2とは、バー・キャバレー・ビヤホール・酒場等をいう。

2) 昭和60年調査では、飲食店の調査期日は昭和61. 10. 1現在。

3) 昭和63年調査では、飲食店の調査期日は平成元. 10. 1現在。

4) 平成3年調査では、飲食店の調査期日は平成4. 10. 1現在。

5) 平成6年以降の調査には、飲食店を含まない。

6) 平成26年調査は、日本標準産業分類の第12回改定及び調査設計の大幅変更を行ったこと  
資料：商業統計調査

## (2) 従業者規模別事業所数、従業者数、年間販売額及び売場面積

年次	事業所					
	総数	従業者規模				
		1～2人	3～4人	5～9人	10～19人	20～29人
昭和51. 5. 1	2,801	1,407	812	410	108	27
54. 6. 1	2,999	1,506	880	407	132	28
57. 6. 1	3,070	1,485	861	466	163	40
60. 5. 1	2,954	1,349	821	506	166	48
63. 6. 1	2,889	1,224	764	558	207	59
平成 3. 7. 1	2,827	1,123	804	533	206	71
6. 7. 1	2,138	845	520	423	202	82
9. 6. 1	1,982	746	499	393	200	76
11. 7. 1	2,055	742	481	421	235	98
14. 6. 1	1,962	685	457	412	240	86
16. 6. 1	1,895	673	421	402	207	101
19. 6. 1	1,703	570	374	364	220	90

注：1) 売場面積には、卸売業・飲食店を含まない。

2) 平成6年以降の調査には、飲食店を含まない。

資料：商業統計調査

(単位：百万円、㎡)

小 売 業 ( 飲 食 店 を 除 く )				飲 食 店		
事業所数	従業者数	年間販売額	売 場 面 積	事業所数	従業者数	年間販売額
1,816	7,253	81,258	83,147	628	2,262	7,955
1,902	7,729	111,673	101,757	717	2,696	11,501
1,924	8,406	135,495	111,992	705	3,026	13,660
1,829	8,532	141,279	107,040	657	3,381	15,260
1,787	9,303	169,770	115,106	626	3,870	18,569
1,733	9,277	203,219	113,180	556	4,033	20,710
1,647	9,950	185,787	145,442	...	...	...
1,568	11,198	214,475	171,882	...	...	...
1,571	11,919	214,605	171,214	...	...	...
1,514	12,059	221,016	192,505	...	...	...
1,447	12,232	212,615	191,875	...	...	...
1,329	11,638	229,797	219,175	...	...	...
927	8,946	187,652	176,418	...	...	...

とに伴い、前回実施の平成19年調査の数値とは接続しない。

(単位：百万円、㎡)

数			従業者数	年間販売額	売場面積
模 別					
30～49人	50～99人	100人以上			
21	13	3	11,857	199,639	83,147
26	15	5	13,095	230,278	101,757
28	23	4	14,613	296,894	111,992
32	24	8	15,336	336,694	107,040
42	28	7	16,550	391,233	115,106
49	35	6	17,441	532,124	113,180
46	15	5	14,140	483,613	145,442
37	21	10	14,842	446,348	171,882
45	19	14	16,532	514,308	171,214
43	26	13	16,806	526,795	192,505
51	29	11	16,613	520,343	191,875
44	29	12	15,558	567,281	219,175

## (3) 産業（小分類）別事業所数、従業者数、年間販売額及び売場面積

(単位：百万円、㎡) (26.7.1)

産 業 分 類	事業所数	従業者数	年間 販売額	売場面積
<b>総 数</b>	<b>1,248</b>	<b>12,262</b>	<b>457,935</b>	<b>176,418</b>
卸 売 業	321	3,316	270,283	…
50 各種商品卸売業	-	-	-	…
51 繊維・衣服等卸売業	12	39	1,100	…
511 繊維品卸売業（衣服，身の回り品を除く）	2	5	X	…
512 衣服卸売業	3	11	X	…
513 身の回り品卸売業	7	23	869	…
52 飲食料品卸売業	75	734	44,471	…
521 農畜産物・水産物卸売業	39	274	13,467	…
522 食料・飲料卸売業	36	460	31,004	…
53 建築材料，鉱物・金属材料等卸売業	74	413	27,905	…
531 建築材料卸売業	42	258	13,692	…
532 化学製品卸売業	20	112	9,966	…
533 石油・鉱物卸売業	2	12	X	…
534 鉄鋼製品卸売業	1	2	X	…
535 非鉄金属卸売業	4	7	2,201	…
536 再生資源卸売業	5	22	638	…
54 機械器具卸売業	81	1,059	65,714	…
541 産業機械器具卸売業	22	131	11,889	…
542 自動車卸売業	10	63	2,249	…
543 電気機械器具卸売業	30	565	38,605	…
549 その他の機械器具卸売業	19	300	12,970	…
55 その他の卸売業	79	1,071	131,094	…
551 家具・建具・じゅう器等卸売業	11	42	3,108	…
552 医薬品・化粧品等卸売業	26	490	97,387	…
553 紙・紙製品卸売業	7	123	15,070	…
559 他に分類されない卸売業	35	416	15,529	…

注：四捨五入のため、内訳の合計は必ずしも総数とは一致しない。

資料：商業統計調査



## (3) 産業（小分類）別事業所数、従業者数、年間販売額及び売場面積（続）

（単位：百万円、㎡）（26.7.1）

産 業 分 類	事業所数	従業者数	年間 販売額	売場面積
小 売 業	927	8,946	187,652	176,418
56 各種商品小売業	7	581	22,790	32,552
561 百貨店，総合スーパー	2	532	X	X
569 その他の各種商品小売業 （従業者が常時50人未満のもの）	5	49	X	X
57 織物・衣服・身の回り品小売業	86	475	7,439	15,475
571 呉服・服地・寝具小売業	11	36	364	790
572 男子服小売業	14	83	1,391	3,312
573 婦人・子供服小売業	30	176	2,702	3,806
574 靴・履物小売業	7	27	982	1,095
579 その他の織物・衣服・身の回り品小売業	24	153	2,000	6,472
58 飲食料品小売業	336	3,969	58,597	40,743
581 各種食料品小売業	22	1,360	25,950	19,869
582 野菜・果実小売業	29	95	1,146	1,543
583 食肉小売業	10	48	547	677
584 鮮魚小売業	12	84	1,319	965
585 酒小売業	32	107	1,418	2,006
586 菓子・パン小売業	56	388	2,447	1,795
589 その他の飲食料品小売業	175	1,887	25,770	13,888
59 機械器具小売業	108	993	41,645	22,843
591 自動車小売業	49	505	19,974	5,468
592 自転車小売業	23	57	526	1,554
593 機械器具小売業（自動車，自転車を除く）	36	431	21,145	15,821
60 その他の小売業	355	2,601	47,925	64,805
601 家具・建具・畳小売業	20	96	1,792	5,202
602 じゅう器小売業	14	41	536	902
603 医薬品・化粧品小売業	100	670	16,630	8,547
604 農耕用品小売業	1	2	X	X
605 燃料小売業	14	100	4,135	288
606 書籍・文房具小売業	41	451	4,745	5,572
607 スポーツ用品・がん具・娯楽用品・楽器小売業	28	329	5,677	16,102
608 写真機・時計・眼鏡小売業	23	104	1,807	1,412
609 他に分類されない小売業	114	808	X	X
61 無店舗小売業	35	327	9,256	-
611 通信販売・訪問販売小売業	23	198	5,006	-
612 自動販売機による小売業	6	112	4,091	-
619 その他の無店舗小売業	6	17	159	-

## (4) 業態別事業所数（経営組織、本支店別）、従業者数、就業者数、年間商品販売額

業態分類	事業所数									従業者数	就業者数
	総数	経営組織									
		法人				個人					
		総数	単独事業所	本店	支店	総数	単独事業所	本店	支店		
<b>総数</b>	<b>1,329</b>	<b>799</b>	<b>331</b>	<b>54</b>	<b>414</b>	<b>530</b>	<b>515</b>	<b>3</b>	<b>12</b>	人	人
百貨店	1	1	-	-	1	-	-	-	-	493	1,326
総合スーパー	2	2	-	-	2	-	-	-	-	363	363
専門スーパー	38	37	1	1	35	1	1	-	-	1,995	2,092
衣料品スーパー	6	6	-	-	6	-	-	-	-	153	153
食料品スーパー	19	19	-	-	19	-	-	-	-	1,547	1,548
住関連スーパー	13	12	1	1	10	1	1	-	-	295	391
うちホームセンター	4	3	-	-	3	1	1	-	-	80	173
コンビニエンスストア	88	57	32	3	22	31	30	-	1	1,487	1,487
うち終日営業店	71	45	23	3	19	26	25	-	1	1,321	1,321
ドラッグストア	24	20	4	3	13	4	4	-	-	221	227
その他のスーパー	90	62	35	2	25	28	27	-	1	599	592
うち各種商品取扱店	-	-	-	-	-	-	-	-	-	-	-
専門店	833	477	193	41	243	356	346	2	8	4,953	5,112
衣料品専門店	71	34	12	1	21	37	36	-	1	217	221
食料品専門店	222	111	45	8	58	111	108	2	1	1,481	1,497
住関連専門店	540	332	136	32	164	208	202	-	6	3,255	3,394
中心店	251	141	66	4	71	110	107	1	2	1,506	1,531
衣料品中心店	32	17	6	-	11	15	14	1	-	120	121
食料品中心店	62	29	15	1	13	33	32	-	1	309	311
住関連中心店	157	95	45	3	47	62	61	-	1	1,077	1,099
その他の小売店	2	2	-	-	2	-	-	-	-	21	27
うち各種商品取扱店	2	2	-	-	2	-	-	-	-	21	27

注：1) 売場面積及び1㎡当たり年間商品販売額は、5792牛乳小売業、5811自動車（新車）小売業及び売場面積のない通信・カタログ販売等の事業所を除く数値である。

2) 従業者1人当たり年間商品販売額は、従業者のいない事業所（臨時雇用者、他からの派資料：商業統計調査

(経営組織別)、その他の収入額、商品手持額、売場面積及び販売効率

(19.6.1)

年間商品販売額			その他の 収入額	商品 手持額	売場面積	販売効率			
総数	経営組織					1事業所 当たり 年間商品 販売額	従業者 1人当たり 年間商品 販売額	就業者 1人 当たり 年間商品 販売額	1㎡当たり 年間商品 販売額
	法人	個人							
百万円	百万円	百万円	百万円	百万円	m <sup>2</sup>	万円	万円	万円	万円
<b>229,797</b>	<b>217,258</b>	<b>12,539</b>	<b>8,892</b>	<b>16,893</b>	<b>219,175</b>	<b>17,291</b>	<b>1,975</b>	<b>1,801</b>	<b>82</b>
X	X	-	X	X	X	X	X	X	X
X	X	-	-	X	X	X	X	X	X
42,090	X	X	258	1,810	50,478	110,764	2,110	2,012	83
3,057	3,057	-	-	335	5,649	50,954	1,998	1,998	54
31,008	31,008	-	32	663	24,437	163,201	2,004	2,003	127
8,025	X	X	225	812	20,392	61,729	2,720	2,052	39
3,751	X	X	-	262	9,822	93,768	4,688	2,168	38
14,341	10,166	4,175	73	461	9,366	16,297	964	964	153
12,585	8,850	3,735	73	336	7,752	17,726	953	953	162
6,322	6,233	90	1	807	4,586	26,343	2,861	2,785	138
8,640	X	X	X	600	6,996	9,600	1,442	1,459	122
-	-	-	-	-	-	-	-	-	-
92,033	86,309	5,724	3,921	8,058	78,094	11,048	1,858	1,800	81
2,659	2,216	443	4	538	5,509	3,745	1,225	1,203	45
14,765	12,894	1,871	18	490	9,589	6,651	997	986	109
74,609	71,200	3,410	3,899	7,029	62,996	13,816	2,292	2,198	79
36,914	35,141	1,773	2,898	2,087	24,475	14,707	2,451	2,411	66
1,658	1,502	156	9	356	3,064	5,181	1,382	1,370	53
7,026	6,284	742	10	125	3,277	11,332	2,274	2,259	110
28,230	27,355	875	2,880	1,606	18,134	17,981	2,621	2,569	60
X	X	-	X	X	X	X	X	X	X
X	X	-	X	X	X	X	X	X	X

業、5812中古自動車小売業、5912建具小売業、5913畳小売業、6031ガソリンスタンド、6042新聞小

遣従業者のみの事業所)を含む数値である。

## (5) 東京都26市別事業所数、従業者数及び年間販売額

地 域	総 数			卸 売	
	事業所数	従業者数 人	年間販売額 百万円	事業所数	従業者数 人
<b>総 数</b>	<b>106,460</b>	<b>1,299,880</b>	<b>167,859,560</b>	<b>36,504</b>	<b>686,677</b>
区 部	84,067	1,087,719	161,407,706	32,056	647,497
郡部・島部	941	6,608	171,615	167	1,426
市 部	21,452	205,553	6,280,239	4,281	37,754
八王子市	3,247	33,554	1,152,223	809	7,765
立川市	1,212	13,649	648,758	308	3,653
武蔵野市	1,353	11,531	293,354	174	1,163
三鷹市	691	6,369	189,016	138	1,327
青梅市	816	6,733	263,725	141	1,437
<b>府 中 市</b>	<b>1,248</b>	<b>12,262</b>	<b>457,935</b>	<b>321</b>	<b>3,316</b>
昭島市	680	6,734	244,746	164	1,188
調布市	1,135	11,041	344,222	217	1,857
町田市	2,124	21,194	573,893	369	2,594
小金井市	447	4,340	88,646	85	476
小平市	827	7,340	196,762	145	1,130
日野市	622	6,029	156,056	128	1,197
東村山市	627	5,408	135,555	107	675
国分寺市	568	4,859	115,177	108	567
国立市	448	4,292	188,835	90	1,214
福生市	362	2,590	66,156	72	391
狛江市	359	2,560	65,175	73	447
東大和市	484	4,448	102,523	83	477
清瀬市	351	2,507	42,884	65	318
東久留米市	551	5,907	156,599	101	964
武蔵村山市	515	4,583	114,579	97	792
多摩市	720	10,090	290,208	129	2,401
稲城市	306	3,308	63,727	65	351
羽村市	327	2,856	90,070	68	477
あきる野市	499	3,616	62,005	69	411
西東京市	933	7,753	177,408	155	1,166

注：年間販売額については端数調整。

資料：商業統計調査

(26.7.1)

業	小 売 業		
	年間販売額 百万円	事業所数	従業者数 人
<b>152,004,498</b>	<b>69,956</b>	<b>613,203</b>	<b>15,855,062</b>
148,977,459	52,011	440,222	12,430,247
68,828	774	5,182	102,788
2,958,211	17,171	167,799	3,322,028
663,881	2,438	25,789	488,342
410,667	904	9,996	238,092
60,925	1,179	10,368	232,429
90,033	553	5,042	98,984
165,581	675	5,296	98,144
<b>270,283</b>	<b>927</b>	<b>8,946</b>	<b>187,652</b>
129,024	516	5,546	115,722
132,869	918	9,184	211,353
143,776	1,755	18,600	430,117
26,861	362	3,864	61,785
88,245	682	6,210	108,517
74,529	494	4,832	81,527
56,240	520	4,733	79,315
29,433	460	4,292	85,744
137,056	358	3,078	51,779
23,557	290	2,199	42,599
28,463	286	2,113	36,711
35,299	401	3,971	67,224
7,838	286	2,189	35,047
66,258	450	4,943	90,341
41,354	418	3,791	73,226
142,167	591	7,689	148,041
11,316	241	2,957	52,410
48,070	259	2,379	42,000
10,378	430	3,205	51,627
64,108	778	6,587	113,299

## (6) 町別卸・小売業別事業所数、従業者数、就業者数、年間商品販売額及び売場面積

(単位：百万円、㎡) (19.6.1)

地 域	卸 売 業				小 売 業				
	事業所数	従業者数	就業者数	年間商品販売額	商店数	従業者数	就業者数	年間商品販売額	売場面積
<b>総 数</b>	<b>374</b>	<b>3,920</b>	<b>4,016</b>	<b>337,484</b>	<b>1,329</b>	<b>11,638</b>	<b>12,757</b>	<b>229,797</b>	<b>219,175</b>
多 磨 町	4	41	41	900	10	29	29	285	1,028
朝 日 町	5	17	17	447	19	145	145	1,144	1,335
紅 葉 丘	12	77	85	2,918	73	422	434	3,962	8,528
白 糸 台	20	284	294	15,657	76	690	698	14,910	5,841
押 立 町	3	5	5	119	11	59	59	737	563
小 柳 町	9	48	48	2,887	23	139	139	1,341	1,198
若 松 町	19	235	237	8,588	51	781	804	19,996	13,793
浅 間 町	4	40	42	2,137	17	140	140	2,827	1,297
天 神 町	13	110	113	9,592	28	212	213	4,888	2,962
新 町	5	13	13	278	51	265	252	2,907	2,436
幸 町	3	36	36	X	10	47	50	305	814
府 中 町	16	215	212	49,137	74	761	790	11,717	10,580
緑 町	17	250	256	17,630	39	514	519	12,621	10,132
宮 町	12	109	117	7,262	115	1,544	2,402	40,378	47,141
八 幡 町	9	148	148	68,430	22	117	122	1,869	2,501
清 水 が 丘	4	32	34	1,094	65	411	412	4,312	4,031
日 吉 町	-	-	-	-	-	-	-	-	-
是 政 町	11	190	190	2,053	33	209	212	2,642	2,017
矢 崎 町	55	325	335	10,489	20	86	89	966	955
南 町	7	86	86	946	20	271	272	2,229	1,226
本 町	4	65	65	5,203	45	414	418	7,219	11,524
片 町	7	41	42	243	41	258	261	2,981	2,139
宮 西 町	10	276	277	13,561	64	340	357	5,328	4,587
寿 町	12	96	96	9,382	23	231	247	7,474	5,710
日 鋼 町	5	127	128	11,321	5	121	219	10,581	15,703
晴 見 町	9	91	91	2,741	53	223	222	3,473	3,274
栄 町	5	28	28	379	34	361	361	10,193	5,423
武 蔵 台	4	21	21	1,567	31	185	193	3,260	1,949
北 山 町	3	8	8	239	23	67	67	706	644
西 原 町	9	40	40	1,603	30	608	608	17,328	20,232
東 芝 町	2	13	13	X	5	31	31	403	389
美 好 町	22	124	127	9,006	67	532	534	4,930	8,150
分 梅 町	5	23	29	629	23	196	198	2,057	1,110
住 吉 町	10	258	258	41,418	58	639	648	11,173	10,858
四 谷 町	20	280	310	25,144	23	187	194	4,229	1,559
日 新 町	5	82	85	7,664	9	64	70	1,389	1,311
本 宿 町	7	36	38	856	19	124	124	1,772	3,750
西 府 町	7	50	51	2,634	19	215	224	5,266	2,485

注：1) 従業者とは、事業所の業務に従事している個人業主、無給の家族従業者、会社及び団体の有給役員、常用雇用者をいう。

2) 就業者とは、従業者に臨時雇用者及び別経営の事業所から派遣されている人を併せ、従業者及び臨時雇用者のうち別経営の事業所に派遣している人を除いたものをいう。

3) 年間商品販売額とは、平成18年4月1日から平成19年3月31日までの1年間の当該事業所における有体商品の販売額をいい、消費税額を含む。

4) 売場面積とは、事業所が商品を販売するために実際に使用している売場の延床面積をいう。

資料：商業統計調査

## 6 教 育

市立小学校の学校別児童数及び教員数  
(平成28年5月1日)

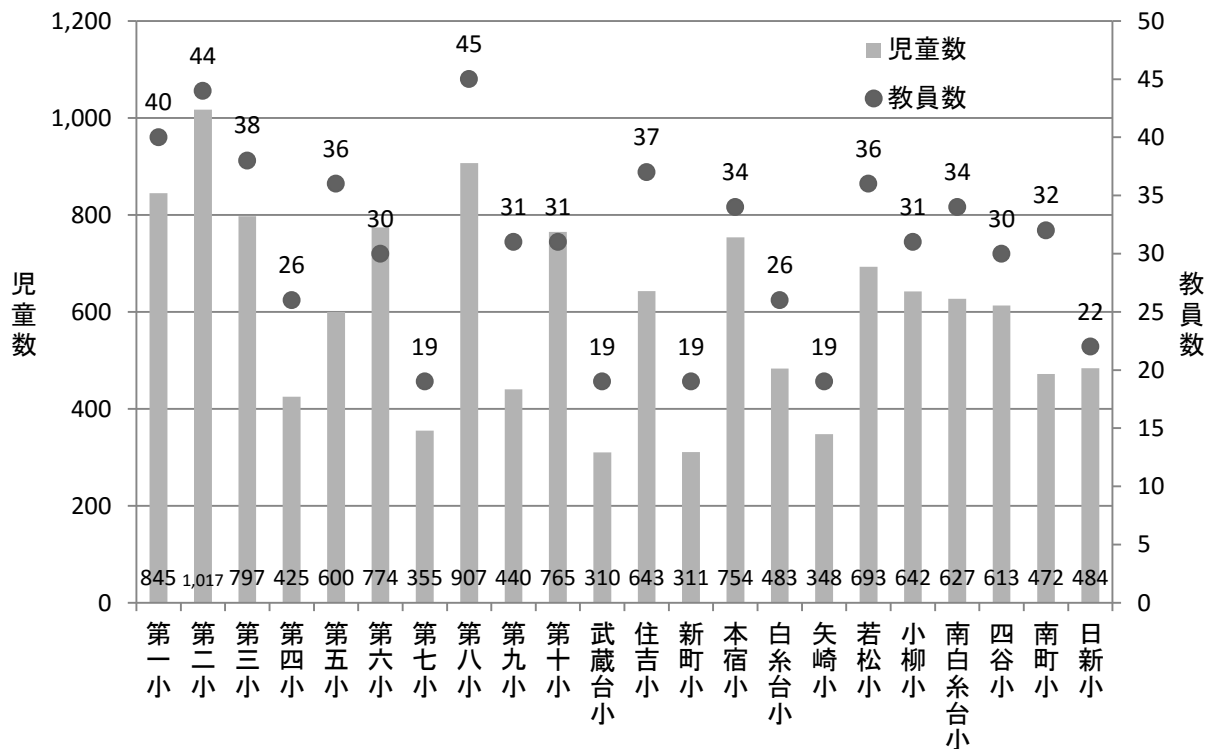

## 市立小学校別・学年別

年次 学校別	児 童 数						
	総 数	1 年	2 年	3 年	4 年	5 年	6 年
平成 2 4	13,113	2,055	2,167	2,213	2,264	2,207	2,207
2 5	13,173	2,266	2,060	2,158	2,219	2,254	2,216
2 6	13,246	2,256	2,277	2,082	2,151	2,226	2,254
2 7	13,241	2,270	2,266	2,275	2,074	2,146	2,210
2 8	13,305	2,286	2,286	2,261	2,258	2,065	2,149
第 一 小	845	161	158	137	142	139	108
第 二 小	1,017	187	175	175	152	177	151
第 三 小	797	122	158	143	130	117	127
第 四 小	425	72	73	68	90	60	62
第 五 小	600	116	108	103	99	81	93
第 六 小	774	136	128	119	130	118	143
第 七 小	355	59	68	46	71	48	63
第 八 小	907	130	129	173	168	133	174
第 九 小	440	77	77	77	74	69	66
第 十 小	765	121	119	145	121	130	129
武蔵台小	310	70	41	59	44	45	51
住吉小	643	130	100	105	108	104	96
新町小	311	52	65	46	53	42	53
本宿小	754	125	137	110	143	112	127
白糸台小	483	89	79	88	56	86	85
矢崎小	348	58	59	64	54	50	63
若松小	693	108	134	111	127	106	107
小柳小	642	109	100	113	111	113	96
南白糸台小	627	111	118	97	104	112	85
四谷小	613	101	93	102	109	95	113
南町小	472	75	84	84	96	63	70
日新小	484	77	83	96	76	65	87

資料：教育委員会教育部学務保健課



## 児童数・学級数及び教員数

(各年5.1)

総数	学級数						特別支援学級	教員数
	普通学級							
	1年	2年	3年	4年	5年	6年		
439	69	70	64	69	65	66	36	633
442	73	69	65	64	67	66	38	635
451	75	72	62	66	64	68	44	648
454	75	74	67	63	66	64	45	666
461	76	73	67	67	62	66	50	679
27	5	5	4	4	4	3	2	40
33	6	5	5	4	5	4	4	44
29	4	5	4	4	3	4	5	38
17	3	2	2	3	2	2	3	26
22	4	3	3	3	2	3	4	36
22	4	4	3	4	3	4	-	30
12	2	2	2	2	2	2	-	19
32	4	4	5	5	4	5	5	45
23	3	3	2	2	2	2	9	31
23	4	4	4	3	4	4	-	31
12	2	2	2	2	2	2	-	19
26	4	3	3	3	3	3	7	37
12	2	2	2	2	2	2	-	19
22	4	4	3	4	3	4	-	34
17	3	3	3	2	3	3	-	26
12	2	2	2	2	2	2	-	19
21	4	4	3	4	3	3	-	36
22	3	3	3	3	3	3	4	31
24	4	4	3	3	3	3	4	34
18	3	3	3	3	3	3	-	30
19	3	3	3	3	2	2	3	32
16	3	3	3	2	2	3	-	22

## 市立中学校別・学年別

年 学 校 次 別	生						徒	
	総 数			1 年			2	
	総 数	男	女	総 数	男	女	総 数	男
平成 2 4	5,685	3,014	2,671	1,933	1,000	933	1,863	1,003
2 5	5,720	2,999	2,721	1,929	1,007	922	1,926	994
2 6	5,838	3,009	2,829	1,988	1,012	976	1,918	1,001
2 7	5,886	3,063	2,823	1,986	1,057	929	1,982	1,010
2 8	5,912	3,089	2,823	1,942	1,023	919	1,987	1,057
第 一 中	592	310	282	207	115	92	189	92
第 二 中	719	373	346	226	110	116	238	127
第 三 中	622	322	300	229	115	114	206	114
第 四 中	654	318	336	202	108	94	237	112
第 五 中	513	268	245	171	86	85	163	95
第 六 中	612	331	281	190	96	94	222	132
第 七 中	262	142	120	96	52	44	87	43
第 八 中	670	360	310	217	123	94	222	121
第 九 中	410	208	202	150	78	72	136	70
第 十 中	338	174	164	102	57	45	122	59
浅 間 中	520	283	237	152	83	69	165	92

資料：教育委員会教育部学務保健課

## 生徒数・学級数及び教員数

(各年5.1)

年	数			学 級 数					教 員 数
	3 年			総 数	普 通 学 級			特別支援 学 級	
	女	総 数	男		女	1 年	2 年		
860	1,889	1,011	878	176	54	53	52	17	322
932	1,865	998	867	180	56	53	53	18	327
917	1,932	996	936	163	59	51	53	16	331
972	1,918	996	922	176	56	52	52	16	330
930	1,983	1,009	974	182	56	56	54	16	340
97	196	103	93	20	5	5	5	5	39
111	255	136	119	24	7	6	7	4	42
92	187	93	94	21	6	6	5	4	36
125	215	98	117	21	6	6	6	3	38
68	179	87	92	15	5	5	5	-	28
90	200	103	97	17	6	6	5	-	30
44	79	47	32	8	3	3	2	-	18
101	231	116	115	18	6	6	6	-	34
66	124	60	64	12	4	4	4	-	25
63	114	58	56	10	3	4	3	-	22
73	203	108	95	16	5	5	6	-	28

## 市立小学校施設

(各年5.1)

年次	学校数	敷地面積 (㎡)	校舎面積 (㎡)	保有教室数		児童1人 当たり校 舎面積 (㎡)	体育館		プールの数	
				普通 教室	特別 教室		数	面積 (㎡)	大	小
平成24	22	341,338	139,766	413	304	10.66	22	16,393	22	22
25	22	341,779	147,824	414	260	11.22	22	16,740	22	22
26	22	341,833	147,287	415	301	11.12	22	16,640	22	22
27	22	341,833	147,287	423	296	11.12	22	16,640	22	22
28	22	341,833	147,287	432	290	11.07	22	16,640	22	22

注：1) 校舎面積には体育館棟・倉庫等を含む。

2) 普通教室とは、特別教室、少人数教室、多目的教室以外の教室をいい、仮設校舎、特殊学級は含まない。

3) 特別教室とは、音楽等の教科のための教室をいう。

資料：教育委員会教育部総務課

## 市立中学校施設

(各年5.1)

年次	学校数	敷地面積 (㎡)	校舎面積 (㎡)	保有教室数		生徒1人 当たり校 舎面積 (㎡)	体育館		プールの数
				普通 教室	特別 教室		数	面積 (㎡)	
平成24	11	210,494	112,962	173	227	19.87	11	21,625	11
25	11	210,494	120,132	176	195	21.00	11	21,625	11
26	11	210,494	120,132	177	214	20.58	11	21,625	11
27	11	210,494	120,132	174	219	20.41	11	21,625	11
28	11	210,977	120,132	180	217	20.32	11	21,625	11

注：1) 校舎面積には体育館棟・倉庫等を含む。

2) 普通教室とは、特別教室、少人数教室、多目的教室以外の教室をいい、仮設校舎、特殊学級は含まない。

3) 特別教室とは、音楽等の教科のための教室をいう。

資料：教育委員会教育部総務課

## 市立中学校卒業生数・進学率及び就職率

(各年5.1)

年次	卒業生数			進学率 (%)			就職率 (%)		
	総数	男	女	総数	男	女	総数	男	女
平成24	1,851	962	889	96.8	96.4	97.2	0.6	0.9	0.2
25	1,886	1,010	876	97.9	97.4	98.5	0.3	0.6	0.0
26	1,863	998	865	98.1	98.2	98.0	0.5	0.7	0.2
27	1,934	996	938	98.3	98.2	98.4	0.2	0.3	0.1
28	1,918	998	920	98.7	98.6	98.9	0.2	0.3	0.1

資料：「平成28年度 公立学校卒業生(平成27年度)の進路状況調査編」東京都教育委員会

## 市立中学校生徒の卒業後の状況

(各年5.1)

年次・進路区分	総数	男	女
平成24	1,851	962	889
25	1,886	1,010	876
26	1,863	998	865
27	1,934	996	938
28	1,918	998	920
進学者	1,894	984	910
高等学校本科・全日制	1,753	892	861
高等学校本科・定時制	69 (-)	42 (-)	27 (-)
高等学校本科・通信制	39 (-)	25 (-)	14 (-)
高等学校別科	-	-	-
高等専門学校	9	8	1
特別支援学校高等部本科	24	17	7
専修学校等入学者	12	7	5
専修学校	10 (-)	6 (-)	4 (-)
各種学校	2	1	1
公共職業訓練施設等	-	-	-
就職者	3	3	-
上記以外の者	9	4	5
死亡・不詳	-	-	-

注：( )内は進学者・専修学校入学者のうち就職している者の再掲。

資料：「平成28年度 公立学校卒業生(平成27年度)の進路状況調査編」東京都教育委員会

## 不 就 学 学 齡 児 童 数 (6 歳 ~ 11 歳)

(各年5.1)

年 次	免 除 及 び 猶 予 者 等			1 年 以上 居 所 不 明 者	前 年 度 間 の 死 亡 者
	総 数	就 学 免 除	就 学 猶 予 等		
平成 2 4	-	-	-	-	-
2 5	-	-	-	-	-
2 6	-	-	-	-	-
2 7	-	-	-	-	-
2 8	-	-	-	-	-

資料：「学校基本調査報告 平成28年度」東京都教育委員会

## 不 就 学 学 齡 生 徒 数 (12 歳 ~ 14 歳)

(各年5.1)

年 次	免 除 及 び 猶 予 者 等			1 年 以上 居 所 不 明 者	前 年 度 間 の 死 亡 者
	総 数	就 学 免 除	就 学 猶 予 等		
平成 2 4	-	-	-	-	-
2 5	-	-	-	-	-
2 6	-	-	-	-	-
2 7	-	-	-	-	-
2 8	-	-	-	-	-

資料：「学校基本調査報告 平成28年度」東京都教育委員会

# 学 校 基 本 調 査

市内の各学校在籍者数の推移(各年5月1日)

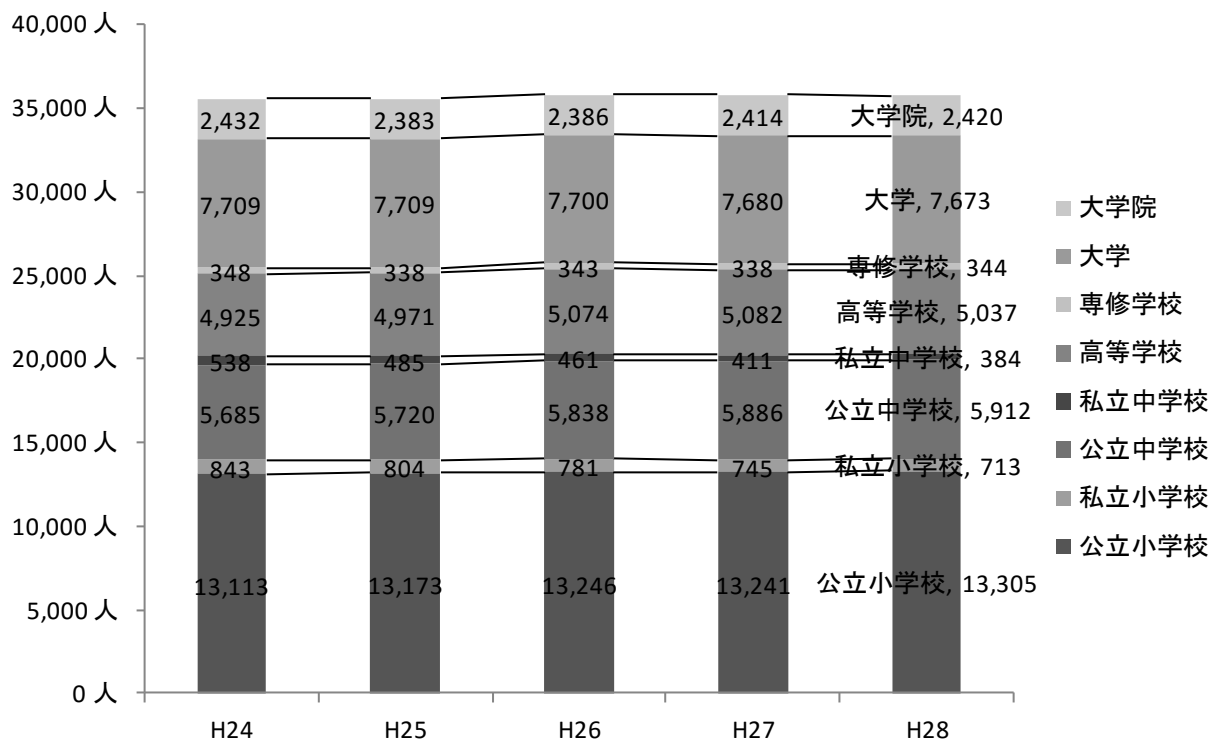

## (1) 学校数

(28.5.1)

区分	幼稚園	小学校	中学校	高等学校	短期大学	大学	各種学校	専修学校
総数	20	24	12	6	-	2	-	2
国立	-	-	-	-	-	2	-	-
都立	-	-	-	5	-	-	-	1
市立	3	22	11	-	-	-	-	-
私立	17	2	1	1	-	-	-	1

資料：学校基本調査

## (2) 幼稚園教職員数

年次	教 員 数 ( 本 務 )																
	総数			園長		副園長		教頭		主幹教諭		指導教諭		教諭		助教諭	
	総数	男	女	男	女	男	女	男	女	男	女	男	女	男	女	男	女
幼稚園計	265	15	250	7	10	2	10	-	2	-	7	-	5	6	210	-	-
公立	15	-	15	-	-	-	-	-	-	-	-	-	-	-	15	-	-
私立	250	15	235	7	10	2	10	-	2	-	7	-	5	6	195	-	-

資料：学校基本調査

## (3) 学校の種類別教職員数

年次	教 員 数 ( 本 務 )															
	総数			校長		副校長		教頭		主幹教諭		指導教諭		教諭		
	総数	男	女	男	女	男	女	男	女	男	女	男	女	男	女	
小学校計	728	295	433	18	6	17	7	2	-	39	18	-	2	217	369	
公立	679	267	412	16	6	17	7	-	-	39	18	-	2	195	352	
私立	49	28	21	2	-	-	-	2	-	-	-	-	-	22	17	
中学校計	370	205	165	9	2	10	1	1	-	33	2	-	-	151	146	
公立	340	185	155	9	2	10	1	-	-	33	2	-	-	133	138	
私立	30	20	10	-	-	-	-	1	-	-	-	-	-	18	8	
高等学校計	335	228	107	6	-	6	1	1	-	28	-	2	-	180	96	
公立	274	178	96	5	-	5	1	-	-	28	-	1	-	139	88	
私立	61	50	11	1	-	1	-	1	-	-	-	1	-	41	8	

資料：学校基本調査



(4) 幼稚園数・学級数及び在園者数

(各年5.1)

年次	園数	学級数	在園者数						
			総数	3歳		4歳		5歳	
				男	女	男	女	男	女
平成24	20	165	4,417	671	632	789	769	824	732
	(3)	(12)	(297)	(-)	(-)	(83)	(69)	(79)	(66)
25	20	164	4,398	678	677	767	715	783	778
	(3)	(12)	(312)	(-)	(-)	(81)	(67)	(90)	(74)
26	20	163	4,353	676	655	780	738	778	726
	(3)	(12)	(291)	(0)	(0)	(84)	(52)	(85)	(70)
27	20	164	4,335	646	673	749	740	788	739
	(3)	(12)	(263)	(0)	(0)	(56)	(66)	(85)	(56)
28	20	160	4,218	645	660	694	722	754	743
	(3)	(10)	(219)	(0)	(0)	(43)	(48)	(58)	(70)

注：( )内は公立幼稚園で再掲。

資料：学校基本調査

(28.5.1)

者)								教員数 (兼務者)		教育補助員数				職員数			
養護教諭		養護助教諭		栄養教諭		講師		男	女	本務者		兼務者		本務者			
男	女	男	女	男	女	男	女			総数	男	女	男	女	総数	男	女
-	-	-	-	-	-	-	6	12	40	18	-	18	5	14	55	32	23
-	-	-	-	-	-	-	-	5	1	-	-	-	2	-	-	-	
-	-	-	-	-	-	-	6	7	39	18	-	18	5	12	55	32	23

(28.5.1)

者)										教員数 (兼務者)		職員数 (本務者)	
助教諭		養護教諭		養護助教諭		栄養教諭		講師		男	女	男	女
男	女	男	女	男	女	男	女	男	女				
-	-	-	26	-	-	-	3	2	2	19	88	17	30
-	-	-	24	-	-	-	3	-	-	18	84	12	26
-	-	-	2	-	-	-	-	2	2	1	4	5	4
-	-	-	13	-	-	-	-	1	1	42	50	8	9
-	-	-	12	-	-	-	-	-	-	37	47	5	8
-	-	-	1	-	-	-	-	1	1	5	3	3	1
-	-	-	8	-	-	-	-	5	2	38	49	38	24
-	-	-	7	-	-	-	-	-	-	31	34	31	19
-	-	-	1	-	-	-	-	5	2	7	15	7	5

## (5) 私立小学校数・学年別児童数及び学級数

(各年5.1)

年次	学校数	児童数							学級数
		総数	1年	2年	3年	4年	5年	6年	
平成 24	2	843	134	118	142	146	150	153	26
25	2	804	117	132	120	142	143	150	27
26	2	781	124	119	133	120	143	142	28
27	2	745	108	124	122	131	120	140	29
28	2	713	110	110	122	124	129	118	30

資料：学校基本調査

## (6) 私立中学校数・学年別生徒数及び学級数

(各年5.1)

年次	学校数	生徒数											学級数	
		総数			1年			2年			3年			
		総数	男	女	総数	男	女	総数	男	女	総数	男		女
平成 24	1	538	280	258	170	90	80	177	79	98	191	111	80	17
25	1	485	238	247	144	69	75	168	90	78	173	79	94	14
26	1	461	231	230	154	74	80	142	68	74	165	89	76	14
27	1	411	209	202	117	68	49	153	74	79	141	67	74	13
28	1	384	211	173	120	71	49	116	68	48	148	72	76	13

資料：学校基本調査

## (7) 高等学校数・学年別生徒数及び公立の学級数

年次	学校数				生							
	総数	全日制	定時制	併置	総数			全日				
					総数			1年				
					総数	男	女	総数	男	女	男	女
平成 24	6	5	-	1	4,925	2,711	2,214	4,629	2,544	2,085	891	741
(1)	(1)	(-)	(-)	(966)	(541)	(425)	(966)	(541)	(425)	(191)	(165)	
25	6	5	-	1	4,971	2,749	2,222	4,660	2,560	2,100	888	753
(1)	(1)	(-)	(-)	(1,015)	(572)	(443)	(1,015)	(572)	(443)	(203)	(164)	
26	6	5	-	1	5,074	2,789	2,285	4,769	2,599	2,170	897	740
(1)	(1)	(-)	(-)	(1,020)	(545)	(475)	(1,020)	(545)	(475)	(160)	(159)	
27	6	5	-	1	5,082	2,799	2,283	4,795	2,610	2,185	910	747
(1)	(1)	(-)	(-)	(1,016)	(534)	(482)	(1,016)	(534)	(482)	(179)	(164)	
28	6	5	-	1	5,037	2,778	2,259	4,798	2,624	2,174	881	733
(1)	(1)	(-)	(-)	(982)	(504)	(478)	(982)	(504)	(478)	(171)	(171)	

注：( )内は私立高等学校で再掲。

資料：学校基本調査



## (10) 専修学校数・生徒数及び教員数

(各年5.1)

年次	学校数	学科数	生徒数					教員数				職員数		
			総数	男	女	高等課程	専門課程	本務者			兼務者	本務者		
								総数	男	女		総数	男	女
平成 24	2	2	348	78	270	104	244	25	1	24	107	6	4	2
	(1)	(1)	(104)	(54)	(50)	(104)	(-)	(4)	(-)	(4)	(43)	(1)	(-)	(1)
25	2	2	338	69	269	99	239	23	0	23	103	6	4	2
	(1)	(1)	(99)	(52)	(47)	(99)	(-)	(4)	(-)	(4)	(43)	(1)	(-)	(1)
26	2	2	343	68	275	105	238	23	-	23	110	6	4	2
	(1)	(1)	(105)	(52)	(53)	(105)	(-)	(4)	(-)	(4)	(41)	(1)	(-)	(1)
27	2	2	338	62	276	103	235	25	-	25	110	6	3	3
	(1)	(1)	(103)	(50)	(53)	(103)	(-)	(4)	(-)	(4)	(40)	(1)	(-)	(1)
28	2	2	344	68	276	103	241	26	-	26	113	6	2	4
	(1)	(1)	(103)	(53)	(50)	(103)	(-)	(4)	(-)	(4)	(42)	(1)	(-)	(1)

注：( )内は私立専修学校で再掲。

資料：学校基本調査

# 学校保健統計調査

## 児童・生徒の平均身長(平成28年4月～6月)

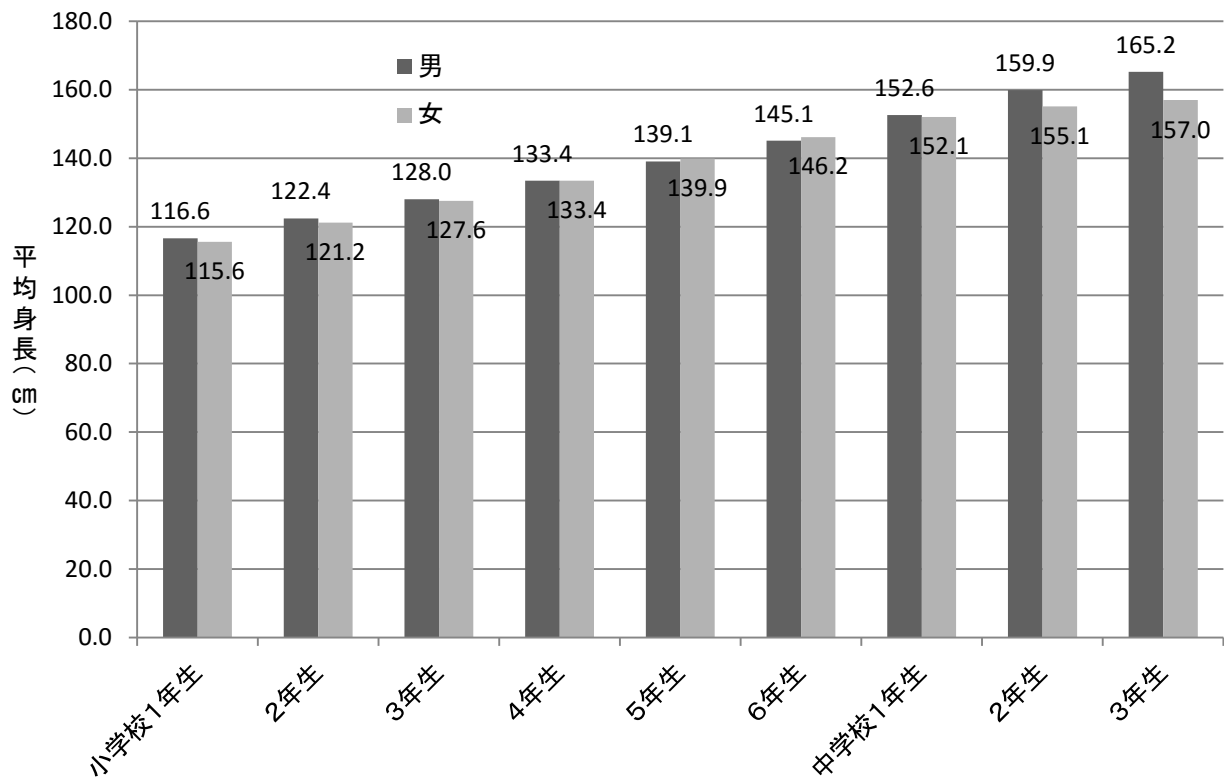

## (1) 児童・生徒の学年別男女別発育平均値

区 分 ・ 年 次	小 学							
	1 年		2 年		3 年		4 年	
	男	女	男	女	男	女	男	女
身 長 (cm)								
平成 2 4	116.7	115.6	123.0	121.5	128.2	127.3	133.6	133.3
2 5	116.5	115.7	122.6	121.3	128.6	127.4	133.7	133.3
2 6	116.1	115.9	122.4	121.6	128.2	127.3	133.9	133.0
2 7	116.5	115.5	122.1	121.8	128.2	127.5	133.7	133.3
2 8	116.6	115.6	122.4	121.2	128.0	127.6	133.4	133.4
全国平均	116.5	115.6	122.5	121.5	128.1	127.2	133.6	133.4
体 重 (kg)								
平成 2 4	21.2	20.6	24.1	23.2	27.0	26.2	30.0	29.3
2 5	21.2	20.7	23.8	23.2	26.9	26.0	30.2	29.3
2 6	21.1	20.9	23.9	23.3	26.9	26.2	30.2	29.5
2 7	21.1	20.7	23.5	23.4	26.9	26.5	30.1	29.3
2 8	21.1	20.6	23.9	23.2	26.5	26.5	30.2	29.7
全国平均	21.4	20.9	24.0	23.5	27.2	26.4	30.6	29.8
座 高 (cm)								
平成 2 4	64.8	64.4	67.8	67.0	70.3	69.8	72.6	72.4
2 5	64.8	64.4	67.6	67.1	70.3	69.7	72.8	72.7
2 6	64.6	64.4	67.5	67.1	70.2	69.8	72.9	72.4
2 7	64.7	64.1	67.5	67.2	70.2	69.8	73.0	72.4
2 8	-	-	-	-	-	-	-	-
全国平均	-	-	-	-	-	-	-	-

資料：教育委員会教育部学務保健課「学校保健統計調査」



## (2) 児童・生徒の疾病状況

検査項目		平成 26 年					
		小学生			中学生		
		計	男	女	計	男	女
1 受診者数		13,192	6,849	6,343	5,740	2,954	2,786
2 栄養状態	(1) 栄養不良	-	-	-	3	-	3
	(2) 肥満傾向	207	114	93	46	22	24
3 脊柱胸郭	(1) 脊柱側弯症・脊柱異常	11	4	7	46	13	33
	(2) 胸郭異常	7	7	-	10	7	3
	(3) 四肢異常	...	...	...	...	...	...
4 色覚異常		...	...	...	...	...	...
5 眼疾患	(1) 感染性	8	5	3	2	-	2
	(2) アレルギー性	1,675	931	744	359	211	148
	(3) その他の眼疾患	219	113	106	65	41	24
6 難聴		53	32	21	14	7	7
7 耳鼻咽喉疾患	(1) 耳疾患	1,384	774	610	405	243	162
	(2) アレルギー性	3,856	2,231	1,625	1,609	932	677
	イ その他の鼻・副鼻腔疾患	1,285	817	468	171	112	59
	(3) 口腔咽喉頭疾患	41	19	22	-	-	-
8 皮膚疾患	(1) 感染性	15	10	5	-	-	-
	(2) アレルギー性	1,203	670	533	290	166	124
9 結核	(1) 結核患者	-	-	-	-	-	-
	(2) 精密検査対象者	26	12	14	12	5	7
10 心臓	(1) 心臓疾患	114	67	47	43	22	21
	(2) 心電図異常	24	13	11	32	16	16
11 検尿	(1) 尿蛋白検出	80	36	44	180	128	52
	(2) 尿糖検出	6	3	3	9	3	6
12 寄生虫卵保有		8	6	2	...	...	...
13 その他	(1) 気管支喘息	996	630	366	355	219	136
	(2) 腎臓疾患	20	8	12	10	6	4
	(3) その他の疾病・異常	83	48	35	131	72	59
14 裸眼視力	(1) 裸眼視力測定者数	12,807	6,687	6,120	4,796	2,604	2,192
	(2) 1.0 以上	8,829	4,839	3,990	2,376	1,395	981
	(3) 1.0 未満 0.7 以上	1,513	731	782	594	312	282
	(4) 0.7 未満 0.3 以上	1,492	688	804	852	468	384
	(5) 0.3 未満	973	429	544	974	429	545
	(6) 眼鏡・コンタクト装用者	884	388	496	773	312	461
15 歯科	(1) 歯科受診者数	13,120	6,817	6,303	5,719	2,943	2,776
	(2) う歯ア 処置完了者	3,534	1,895	1,639	1,484	729	755
	イ 未処置歯のある者	2,330	1,217	1,113	912	463	449
	(3) 歯周疾患	222	131	91	123	80	43
	(4) 歯列・咬合・顎関節の異常	314	189	125	278	164	114
(5) その他の歯・口腔の疾病異常	183	114	69	31	17	14	

資料:教育委員会教育部学務保健課「学校保健統計調査」



(各年4月～6月)

平成 27 年						平成 28 年					
小学生			中学生			小学生			中学生		
計	男	女	計	男	女	計	男	女	計	男	女
13,170	6,797	6,373	5,768	2,990	2,778	13,235	6,856	6,379	5,787	3,014	2,773
-	-	-	1	-	1	10	4	6	1	-	1
230	140	90	55	27	28	242	132	110	60	31	29
22	7	15	35	9	26	38	15	23	45	16	29
8	6	2	9	9	-	14	11	3	16	15	1
...	...	...	...	...	...	30	20	10	18	12	6
...	...	...	...	...	...	...	...	...	...	...	...
9	6	3	-	-	-	3	2	1	1	-	1
1,582	868	714	360	209	151	1,795	951	844	343	191	152
220	128	92	77	45	32	182	94	88	77	41	36
80	45	35	11	4	7	100	49	51	22	11	11
1,308	757	551	338	228	110	1,162	670	492	381	248	133
3,500	2,017	1,483	1,767	1,002	765	4,294	2,455	1,839	1,129	651	478
1,259	791	468	329	224	105	1,064	707	357	299	200	99
42	26	16	-	-	-	31	14	17	1	-	1
16	11	5	-	-	-	12	5	7	-	-	-
945	549	396	388	217	171	964	550	414	163	89	74
-	-	-	-	-	-	-	-	-	-	-	-
26	17	9	5	3	2	27	14	13	9	5	4
129	72	57	40	26	14	121	66	55	46	25	21
23	10	13	35	18	17	25	13	12	39	20	19
49	17	32	113	69	44	51	18	33	95	65	30
9	3	6	13	6	7	11	4	7	13	6	7
17	9	8	...	...	...	...	...	...	...	...	...
659	423	236	435	277	158	728	459	269	429	274	155
17	8	9	18	11	7	13	6	7	18	10	8
108	55	53	111	62	49	115	54	61	123	66	57
12,722	6,598	6,124	4,720	2,578	2,142	12,710	6,628	6,082	4,711	2,598	2,113
8,891	4,825	4,066	2,359	1,433	926	8,637	4,713	3,924	2,334	1,428	906
1,486	746	740	645	314	331	1,666	808	858	643	350	293
1,411	635	776	789	411	378	1,483	702	781	853	422	431
934	392	542	927	420	507	924	405	519	881	398	483
828	341	487	1,048	410	638	768	317	451	649	266	383
13,094	6,750	6,344	5,748	2,980	2,768	13,159	6,813	6,346	5,709	2,970	2,739
3,319	1,718	1,601	1,266	632	634	3,220	1,716	1,504	1,371	735	636
2,416	1,271	1,145	947	424	523	2,186	1,171	1,015	851	483	368
169	129	40	196	122	74	146	70	76	283	193	90
355	190	165	350	180	170	462	202	260	457	290	167
173	94	79	37	26	11	312	181	131	128	52	76



# 7 民 生

保育所数及び入所児童数の推移(各年度3月1日)

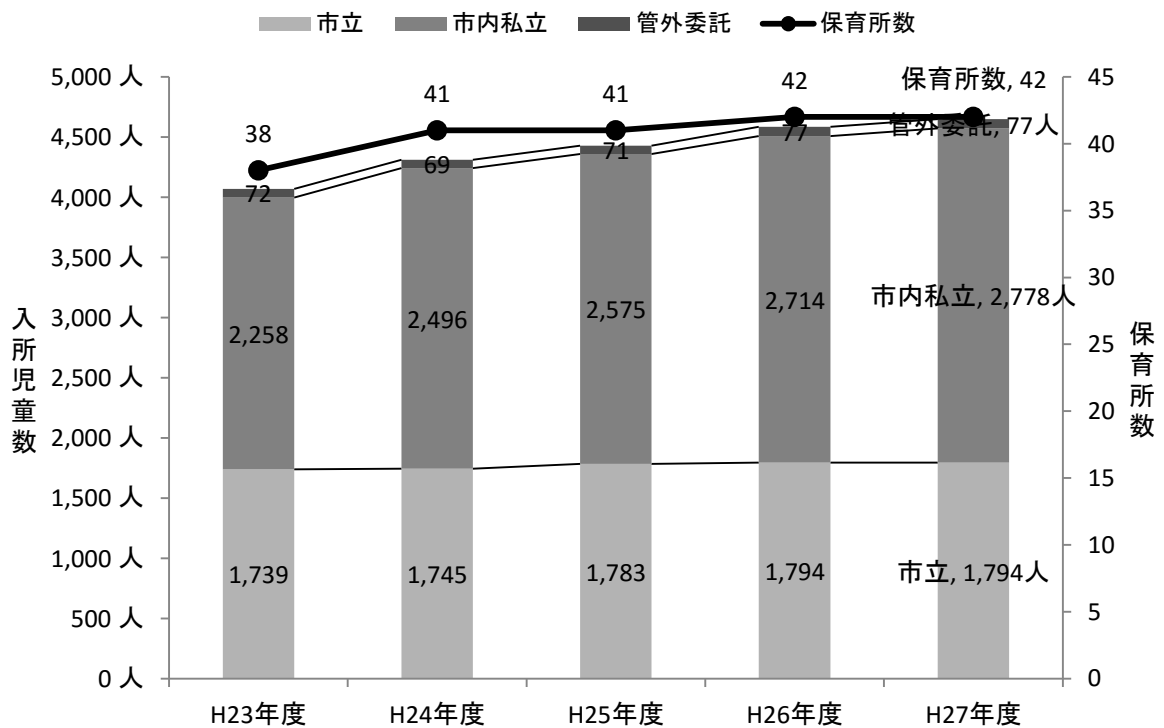

## 生活保護世帯数・人員及び保護率

(各年度3.31)

年度	世帯数	人員	保護率
	世帯	人	%
平成23	3,383	4,721	18.5
24	3,547	4,905	19.2
25	3,716	5,165	20.1
26	3,885	5,359	20.7
27	4,020	5,452	21.0

注：保護率＝（保護人員／推計人口）×1,000

資料：福祉保健部生活援護課

## 扶助種類別人員及び金額

(単位：金額 千円)

年度	総数		生活扶助費		住宅扶助費		教育扶助費	
	人員	金額	人員	金額	世帯	金額	人員	金額
平成23	…	8,238,312	65,437	2,929,620	36,503	1,743,212	13,270	48,553
24	…	8,686,596	67,176	3,042,841	38,961	1,842,415	13,101	47,222
25	…	8,931,203	68,068	3,074,562	40,944	1,941,441	13,747	49,185
26	…	9,324,272	72,359	3,177,085	42,793	2,032,078	13,671	50,767
27	…	9,607,561	74,023	3,187,613	44,617	2,133,867	13,603	50,139
年度	介護扶助費		医療扶助費		生業扶助費		出産扶助費	
	人員	金額	人員	金額	人員	金額	人員	金額
平成23	12,951	151,300	123,808	3,254,784	5,876	30,776	1	231
24	14,151	148,315	132,874	3,503,922	5,773	30,596	1	293
25	15,814	141,246	141,320	3,618,834	6,340	33,730	-	-
26	17,327	138,279	149,351	3,816,215	6,017	34,823	1	252
27	19,875	159,532	154,491	3,959,782	6,170	35,182	-	-
年度	葬祭扶助費		施設事務費		その他			
	人員	金額	人員	金額	人員	金額		
平成23	138	23,083	229	36,451	1,701	20,302		
24	119	19,803	206	30,913	1,560	20,276		
25	122	18,978	174	27,807	1,685	25,420		
26	125	21,907	144	23,179	1,657	29,687		
27	151	26,155	150	24,689	1,742	30,602		

注：人員、世帯、金額とも年間延べ数である。

資料：福祉保健部生活援護課

## 労働力状態別被保護世帯数

(単位：世帯)

年 度	総 数	世帯主が働いている世帯				世帯主が働いて いず世帯員が 働いている世帯	働いている ものが いない世帯
		常 用 労働者	日 雇 労働者	内職者	そ の 他		
平成 2 3	39,566	3,047	450	165	2,590	1,237	32,077
2 4	41,552	4,048	376	193	2,025	1,291	33,619
2 5	43,323	5,156	506	93	1,736	1,321	34,511
2 6	45,290	5,614	545	52	1,676	1,420	35,983
2 7	47,317	5,866	551	37	1,803	1,421	37,639

注：世帯は年間の延べ数である。

資料：福祉保健部生活援護課

## 介 護 保 険

## (1) 介護保険適用状況

(各年度3.31)

年 度	被保険者数	第 1 号被保険者	第 2 号被保険者(認定者)
平成 2 3	47,624	47,353	271
2 4	49,589	49,329	260
2 5	51,416	51,147	269
2 6	53,197	52,938	259
2 7	54,542	54,264	278

資料：福祉保健部介護保険課

## (2) 介護度別有効認定者数

(各年度3.31)

年 度	総 数	要支援 1	要支援 2	要介護 1	要介護 2	要介護 3	要介護 4	要介護 5
平成 2 3	8,303	1,152	908	1,805	1,387	1,003	985	1,063
2 4	8,799	1,290	988	1,991	1,403	1,082	987	1,058
2 5	9,288	1,356	1,142	2,035	1,522	1,123	1,077	1,033
2 6	9,689	1,414	1,113	2,291	1,578	1,141	1,086	1,066
2 7	10,015	1,391	1,103	2,511	1,564	1,224	1,131	1,091

資料：福祉保健部介護保険課

## (3) 保険給付状況

(単位：円)

年 度	総 額	居宅サービス	施設サービス	そ の 他
平成 2 3	11,060,933,259	6,701,309,870	3,829,061,566	530,561,823
2 4	11,653,872,953	7,144,405,332	3,937,864,964	571,602,657
2 5	12,220,205,664	7,678,039,585	3,954,318,590	587,847,489
2 6	12,961,961,872	8,383,653,031	3,948,041,041	630,267,800
2 7	13,366,909,445	8,761,078,024	3,941,691,563	664,139,858

資料：福祉保健部介護保険課

## 保 育 所 数 及 び 入 所 児 童 数

(各年度3.1)

年 度	保 育 所			入 所 児 童 数				
	総 数	市 立	私 立	総 数	市 立	市内私立	管外委託	都 立
平成 2 3	38	16	22	4,069	1,739	2,258	72	-
2 4	41	16	25	4,310	1,745	2,496	69	-
2 5	41	16	25	4,429	1,783	2,575	71	-
2 6	42	16	26	4,585	1,794	2,714	77	-
2 7	42	16	26	4,649	1,794	2,778	77	-

注：受託は除く。

資料：子ども家庭部保育支援課

## 子 ども 手 当 ・ 児 童 手 当 及 び 児 童 育 成 手 当 支 給 状 況

年 度	総 数		児 童 手 当 法 に よ る 給 付		子 ども 手 当 法 に よ る 給 付		児 童 育 成 手 当 条 例 に よ る 給 付	
	人 員	金 額	人 員	金 額	人 員	金 額	人 員	金 額
		千円		千円		千円		千円
平成 2 3	426,862	5,356,319	155	960	384,959	4,786,083	41,748	569,276
2 4	431,650	4,746,594	317,209	3,358,940	71,926	807,907	42,515	579,747
2 5	429,649	4,614,584	386,905	4,031,790	107	1,254	42,637	581,540
2 6	432,494	4,631,508	389,990	4,051,600	-	-	42,504	579,908
2 7	435,324	4,656,125	392,551	4,072,695	-	-	42,773	583,430

注：人員は延べ人員。

資料：子ども家庭部子育て支援課

### 乳 幼 児 医 療 費 助 成 状 況

年 度	対 象 者	助 成 件 数	受 診 率 (%)
平成 2 3	180,196	276,659	153.5
2 4	180,380	288,439	160.0
2 5	189,972	286,249	150.7
2 6	179,546	286,768	159.7
2 7	181,295	295,115	162.8

資料：子ども家庭部子育て支援課

### 義 務 教 育 就 学 児 医 療 費 助 成 状 況

年 度	対 象 者	助 成 件 数	受 診 率 (%)
平成 2 3	235,135	242,262	103.0
2 4	233,159	253,629	108.8
2 5	234,552	243,766	103.9
2 6	235,952	258,167	109.4
2 7	236,685	256,583	108.4

資料：子ども家庭部子育て支援課

## 国民健康保険

## (1) 国民健康保険加入状況

(各年度3.31)

年度	世帯数	被保険者数	加入率 (%)	
			世帯	被保険者
平成23	39,245	65,480	33.2	26.1
24	39,249	64,975	33.4	25.8
25	39,105	64,236	32.9	25.3
26	38,770	62,502	32.2	24.5
27	38,262	60,415	31.4	23.5

資料：市民部保険年金課

## (2) 療養諸費負担状況

(単位：円)

年度	件数	費用額	保険者負担額	一部負担金	他法負担額	
					他法優先額	国保優先額
平成23	1,032,267	17,818,533,749	12,930,798,650	4,129,690,027	-	758,045,072
24	1,040,346	18,464,188,411	13,405,541,671	4,182,059,614	-	876,587,126
25	1,043,434	18,918,235,130	13,746,052,873	4,261,756,490	-	910,425,767
26	1,041,138	18,658,337,977	13,579,436,370	4,174,768,059	-	904,133,548
27	1,016,357	18,857,810,894	13,745,643,191	4,263,835,701	-	870,341,729

資料：市民部保険年金課

## (3) 高額療養費負担状況

(単位：円)

年度	件数	高額療養費	1件当たり高額療養費
平成23	21,892	1,424,078,078	65,050
24	23,657	1,576,815,309	66,653
25	23,983	1,633,818,257	68,124
26	25,237	1,602,018,891	63,479
27	28,566	1,700,617,924	59,533

資料：市民部保険年金課

## (4) その他の給付状況

(単位：円)

年度	出産育児一時金		葬祭費		結核・精神医療給付金	
	件数	金額	件数	金額	件数	金額
平成23	359	149,760,985	280	14,000,000	12,689	14,509,534
24	328	135,362,922	299	14,950,000	14,050	16,342,918
25	301	126,630,271	293	14,650,000	15,453	17,706,959
26	293	123,425,830	295	14,750,000	16,358	18,643,054
27	247	103,658,118	259	12,950,000	17,008	19,340,888

資料：市民部保険年金課



(5) 国民健康保険税収納状況

(単位：%、円)

年 度	現 年 課 税 分			滞 納 繰 越 分		
	調 定 額	収 納 額	収納率	調 定 額	収 納 額	収納率
平成 2 3	5,031,967,000	4,462,909,110	88.7	2,180,718,068	395,686,182	18.1
2 4	5,163,539,000	4,587,963,826	88.9	2,187,292,254	401,915,336	18.4
2 5	5,101,374,956	4,649,695,404	91.1	2,208,801,667	410,668,704	18.6
2 6	5,024,396,200	4,648,505,059	92.5	2,118,411,987	351,507,987	16.6
2 7	4,818,195,600	4,500,701,593	93.4	1,829,027,798	337,150,514	18.4

資料：市民部保険年金課

(6) 診療費内訳、1人当たり医療費

(単位：%、円)

年 度	入 院			入 院 外			歯 科		
	受診率	1 件当た り日数	1 件当た り診療費	受診率	1 件当た り日数	1 件当た り診療費	受診率	1 件当た り日数	1 件当た り診療費
平成 2 3	17.4	16.0	509,312	770.3	1.6	12,119	182.1	2.1	12,885
2 4	17.8	15.9	538,311	789.0	1.6	12,271	184.8	2.1	12,807
2 5	18.5	15.5	544,596	800.9	1.6	12,352	187.8	2.1	12,828
2 6	18.0	15.6	545,110	816.5	1.5	12,630	193.9	2.0	12,603
2 7	18.3	15.4	557,936	825.2	1.5	13,063	200.7	2.0	12,716
年 度	合 計			1 人 当 たり 医 療 費					
	受診率	1 件当た り日数	1 件当た り診療費	診療費	療養諸費 費用額	療養諸費 保険者 負担額			
平成 2 3	969.8	2.0	21,182	204,159	270,316	196,051			
2 4	991.7	1.9	21,830	214,331	281,346	204,266			
2 5	1,007.1	1.9	22,198	223,556	294,511	213,993			
2 6	1,028.4	1.9	21,933	225,564	298,524	217,264			
2 7	1,044.3	1.8	22,564	235,624	312,138	227,520			

資料：市民部保険年金課

(7) 特定健康診査実施状況

(単位：人、円、%)

年 度	対 象 者	受 診 者		受 診 率
		人 数	金 額	
平成 2 3	44,230	22,947	228,017,754	51.9
2 4	44,345	23,091	229,401,682	52.1
2 5	44,703	23,488	234,579,316	52.5
2 6	44,689	23,804	244,388,730	53.3
2 7	44,169	23,571	241,962,220	53.4

資料：市民部保険年金課

## 後期高齢者医療保険

## (1) 後期高齢者医療保険加入状況

(単位：人) (各年度3.31)

年度	被保険者数	(再掲)		
		現役並み所得者数	低所得Ⅰ	低所得Ⅱ
平成23	21,902	3,012	3,847	3,585
24	22,756	3,018	3,910	3,975
25	23,406	3,019	4,037	4,205
26	24,175	3,041	4,223	4,418
27	25,139	3,047	4,447	4,695

資料：市民部保険年金課

## (2) 健康診査実施状況

(単位：人、円、%)

年度	対象者	受診者		受診率
		人数	金額	
平成23	20,460	13,025	126,510,800	63.7
24	21,336	13,660	132,673,920	64.0
25	22,037	14,408	139,940,496	65.4
26	22,780	15,046	150,319,540	66.0
27	23,481	15,596	155,838,010	66.4

資料：市民部保険年金課

## (3) 後期高齢者医療保険料収納状況

(単位：円、%)

年度	現年課税分			滞納繰越分		
	調定額	収納額	収納率	調定額	収納額	収納率
平成23	1,817,618,700	1,806,523,900	99.4	15,523,300	7,700,100	49.6
24	2,060,341,500	2,048,650,900	99.4	20,177,000	10,297,000	51.0
25	2,101,467,400	2,090,825,100	99.5	23,112,500	10,190,200	44.1
26	2,298,690,100	2,291,014,400	99.7	25,053,000	12,750,700	50.9
27	2,319,175,200	2,312,576,200	99.7	22,820,100	11,836,100	51.9

資料：市民部保険年金課

# 国 民 年 金

## (1) 国民年金適用状況

(各年度3.31)

年 度	被 保 険 者 総 数	強 制 加 入		任 意 加 入 被 保 険 者	保 険 料 免 除 者
		第 1 号被保険者	第 3 号被保険者		
平成 2 3	59,608	38,435	20,489	684	9,972
2 4	59,442	38,392	20,375	675	10,753
2 5	58,537	37,581	20,344	612	11,421
2 6	57,475	36,638	20,245	592	11,555
2 7	56,492	35,727	20,186	579	11,420

資料：市民部保険年金課

## (2) 国民年金（拠出）受給権者数

(各年度3.31)

年 度	総 数	老 齢 年 金	通算老齢年金	障 害 年 金
平成 2 3	42,938	1,523	1,519	70
2 4	45,041	1,398	1,361	64
2 5	48,124	1,235	1,228	60
2 6	48,667	1,074	1,089	56
2 7	50,085	940	954	50
年 度	障害基礎年金	遺族基礎年金	老齢基礎年金	寡 婦 年 金
平成 2 3	661 (1,535)	57	39,079	29
2 4	703 (1,604)	53	41,433	29
2 5	729 (1,642)	42	44,805	25
2 6	765 (1,689)	45	45,615	23
2 7	807 (1,732)	44	47,268	22

注：障害基礎年金は、無拠出（ ）内を別掲。

資料：市民部保険年金課

## (3) 福祉年金受給権者数

(各年度3.31)

年 度	老 齢 福 祉 年 金
平成 2 3	9
2 4	4
2 5	2
2 6	1
2 7	1

資料：市民部保険年金課

## 保健センター休日・夜間診療状況

年 度	休 日 診 療				夜 間 診 療	
	医 科		歯 科		医 科	
	診 療 日	受 診 者	診 療 日	受 診 者	診 療 日	受 診 者
平成 2 3	72	5,427	72	466	366	4,661
2 4	73	5,603	73	442	365	4,550
2 5	72	5,322	72	460	365	4,433
2 6	72	5,573	72	418	365	4,238
2 7	72	5,047	72	470	366	3,911

資料：福祉保健部健康推進課

## 予 防 接 種 の 状 況

年 度	ジフテリア 百日せき 破 傷 風 混 合			ジフテリア 破 傷 風 混 合			ジフテリア 百 日 せ き 破 傷 風 ポ リ オ 混 合			ポ リ オ (急性灰白髄炎)		
	対象者	実施 人員	実施 率	対象者	実施 人員	実施 率	対象者	実施 人員	実施 率	対象者	実施 人員	実施 率
平成 2 3	9,442	10,014	106%	2,297	1,895	82%	-	-	-	4,843	3,541	73%
2 4	6,078	7,802	128	2,360	1,576	67	2,928	1,791	61	9,366	8,577	92
2 5	1,246	2,277	183	2,371	1,335	56	7,888	7,031	89	1,975	1,647	83
2 6	-	368	-	2,318	1,364	59	8,996	8,882	99	-	1,330	-
2 7	-	9	-	2,250	1,396	62	9,137	9,306	102	-	358	-
年 度	麻 し ん 風 し ん 混 合			麻 し ん			風 し ん					
	対象者	実施 人員	実施 率	対象者	実施 人員	実施 率	対象者	実施 人員	実施 率	対象者	実施 人員	実施 率
平成 2 3	9,070	8,167	90%	-	6	-	-	8	-	-	-	-
2 4	9,069	8,258	91	-	1	-	-	15	-	-	-	-
2 5	4,709	4,450	95	-	1	-	-	-	-	-	-	-
2 6	4,557	4,374	96	-	-	-	-	1	-	-	-	-
2 7	4,824	4,516	94	-	-	-	-	-	-	-	-	-

注：1) 平成20年度から24年度まで時限措置として中学1年生相当、高校3年生相当を麻しん・風しん混合、麻しん、風しん接種対象者として追加。

2) 平成24年9月より、生ポリオワクチンが不活化ポリオワクチンに変更。

3) 平成24年11月より、ジフテリア・百日せき・破傷風・ポリオ混合ワクチン導入。

資料：福祉保健部健康推進課

### 保健センター予防歯科利用状況

年 度	幼児歯科健診		親と子の歯みがき教室		予防歯科指導教室	
	実施回数	受診者	実施回数	受診者	実施回数	受診者
平成23	72	2,662	12	256	48	707
24	72	2,710	12	285	42	656
25	72	2,618	12	278	42	638
26	94	3,565	11	249	-	-
27	96	3,852	12	294	-	-

注：予防歯科指導教室は、平成25年度で事業終了。

資料：福祉保健部健康推進課

### 飼い犬の登録数、狂犬病予防注射状況及び死亡届出数

年 度	登 録 数	狂犬病予防注射済票交付数	死亡届出数
平成23	9,339	7,278	409
24	9,474	7,492	554
25	9,661	7,602	486
26	9,759	7,363	575
27	9,945	7,428	524

資料：福祉保健部健康推進課

### 咬 傷 件 数

年 度	総 数	咬 傷 犬					け い 留	
		登 録 犬		未 登 録 犬		不 明 犬	あ り	な し
		注射犬	未注射犬	注射犬	未注射犬			
平成23	3	2	-	-	-	1	2	1
24	5	5	-	-	-	-	4	1
25	5	4	-	-	1	-	4	1
26	6	5	-	-	-	1	4	2
27	3	3	-	-	-	-	3	-

注：総数及びけい留は件数で、咬傷犬は犬数である。

資料：東京都動物愛護相談センター

### 感染症発生届出件数（結核含む）

年 度	総 数	一 類	二 類	三 類	四 類
平成 2 3	80	-	72	7	1
2 4	63	-	57	4	2
2 5	69	-	62	4	3
2 6	86	-	78	2	6
2 7	64	-	58	1	5

注：市内に住所を持つ者の発生件数。

資料：東京都多摩府中保健所「事業概要」

### 結核登録患者数

年 次	新規登録患者数	(別掲) 潜在性結核
平成 2 3	46	15
2 4	46	14
2 5	50	14
2 6	48	25
2 7	37	20

資料：東京都多摩府中保健所「事業概要」

### 食中毒発生数

年 度	多摩府中保健所管内	府中市内
平成 2 3	4	1
2 4	5	1
2 5	3	1
2 6	2	-
2 7	6	1

注：多摩府中保健所の所管区域は、武蔵野市、三鷹市、府中市、調布市、小金井市及び狛江市の6市。

資料：東京都多摩府中保健所

### 母の年齢、出産順位別出生数

(27.1~12)

母の年齢	出 産 順 位						
	総数	第1児	第2児	第3児	第4児	第5児以上	不詳
総 数	2,293	1,100	894	242	39	16	2
～14歳	-	-	-	-	-	-	-
15～19	12	11	1	-	-	-	-
20～24	118	89	20	9	-	-	-
25～29	529	322	163	39	5	-	-
30～34	852	402	353	80	13	4	-
35～39	635	218	295	98	18	5	1
40～44	143	57	62	16	3	5	-
45～49	2	1	-	-	-	1	-
50～	1	-	-	-	-	1	-
不 詳	1	-	-	-	-	-	1

注：1) 人口動態統計年報（確定）前の（概数）に基づく。

2) 管内に住所を有する日本人の日本における出生数で、平成28年1月14日までに届出のあった平成27年中のものを対象とする。

3) 子の住所が府中市内にあるものを集計している。

資料：東京都多摩府中保健所「事業概要」

### 主 要 死 因 別 死 亡 数

年 次	総 数	結 核	悪 性 新 生 物	糖 尿 病	高 血 圧 性 疾 患	心 疾 患	脳 血 管 疾 患	大 動 脈 瘤 及 び 解 離	肺 炎	慢 性 閉 塞 性 肺 疾 患	喘 息	肝 疾 患	腎 不 全	老 衰	不 慮 の 事 故	自 殺	そ の 他 の 全 死 因
24	1,843	4	552	20	8	353	142	33	173	19	4	22	30	80	39	47	317
25	1,915	5	573	23	13	361	161	33	184	25	1	27	33	87	45	42	302
26	1,903	2	556	19	6	348	160	31	143	26	3	28	34	101	47	46	353
27	1,887	6	577	18	7	307	140	30	159	19	1	27	28	108	36	40	384

注：翌年1月14日までに届出のあった当年中発生のものが対象。

資料：東京都多摩府中保健所「事業概要」

## 医 療 施 設 数

年 度	病 院							一 般 診 療			
	施 設 数	病 床 数						施 設 数			病 総 数
		総 数	一 般	療 養 型	結 核	精 神	感 染 症	総 数	有 床	無 床	
平成 2 3	15	3,117	1,872	240	60	945	-	178	10	168	68
2 4	15	3,651	2,401	245	60	945	-	180	9	171	65
2 5	16	3,627	2,359	267	60	941	-	187	7	180	61
2 6	15	3,627	2,343	283	60	941	-	183	6	177	61
2 7	15	3,627	2,343	283	60	941	-	183	6	177	61

注：「あま指」は「あん摩マッサージ指圧」。

資料：東京都多摩府中保健所「事業概要」

## 年 齢 階 層 別

年 次	総 数			0 歳			1～9歳			10～19歳			20～29歳		
	総数	男	女	総数	男	女	総数	男	女	総数	男	女	総数	男	女
平成 2 3	1,752	982	770	3	1	2	5	2	3	3	3	-	13	10	3
2 4	1,843	959	884	4	2	2	2	1	1	-	-	-	6	5	1
2 5	1,915	1,036	879	2	1	1	2	1	1	3	1	2	10	9	1
2 6	1,903	1,006	897	1	1	1	3	1	2	5	5	-	17	10	7
2 7	1,887	1,024	863	3	1	2	3	2	1	4	4	-	18	15	3

注：1) 総数には年齢不詳を含む。

2) 翌年1月14日までに届出のあった当年中発生のもものが対象。

資料：東京都多摩府中保健所「事業概要」

## 酒 類 販 売

年 度	総 数	清 酒	合 成 清 酒	し ょ う ち ゅ う し ょ う ち ゅ う 蒸 留	し ょ う ち ゅ う し ょ う ち ゅ う 蒸 留	み り ん	ビ ール	果 実 酒	甘 味 果 実 酒
平成 2 2	29,546	1,754	96	1,670	1,203	304	9,210	1,192	18
2 3	31,348	2,073	92	1,656	1,276	377	9,616	1,414	21
2 4	30,811	1,855	89	1,581	1,190	369	9,900	1,642	22
2 5	36,232	1,968	92	1,823	1,390	468	12,515	2,008	41
2 6	30,586	1,756	90	1,595	1,233	462	9,089	1,900	25

注：1) 武蔵府中税務署管内（府中市，調布市，狛江市）の総数。

2) 各計数は、単位未満を四捨五入しているため、合計が一致しない場合もある。

3) 「その他」は、その他の醸造酒、粉末酒及び雑酒の合計。

資料：東京国税局



## 及 び 病 床 数

(各年度3.31)

所		歯科診療所			助産所			施術所		歯科技工所	薬局
床数		施設数			施設数			あま指 はり きゅう	柔道 整復		
一般	療養型	総数	有床	無床	総数	有床	無床				
53	15	138	-	138	8	-	8	137	75	34	105
50	15	141	-	141	8	-	8	136	73	32	105
46	15	143	-	143	7	-	7	140	81	28	107
46	15	145	-	145	7	-	7	142	78	28	106
46	15	145	-	145	7	-	7	139	78	30	109

## 男 女 別 死 亡 数

30～39歳			40～49歳			50～59歳			60～69歳			70～79歳			80歳以上		
総数	男	女	総数	男	女	総数	男	女	総数	男	女	総数	男	女	総数	男	女
23	17	6	53	33	20	91	55	36	226	164	62	422	264	158	913	433	480
21	14	7	43	32	11	105	77	28	218	143	75	421	260	161	1,023	425	598
21	14	7	44	31	13	71	50	21	238	159	79	400	269	131	1,124	501	623
15	10	5	39	29	10	76	51	25	206	137	69	437	265	172	1,103	497	606
18	11	7	36	26	10	76	57	19	214	155	59	415	254	161	1,100	499	601

## 数 量

(単位：kℓ)

ウイスキー	ブランデー	発泡酒	アルコール ・スピリッツ 原材料用	リキュール	その他
367	15	2,895	1,089	7,104	2,628
413	14	2,572	1,157	7,618	3,046
424	13	2,353	1,153	8,042	2,176
520	14	2,518	1,515	9,208	2,152
508	12	2,434	1,512	8,102	1,867

## 環境衛生関係施設数

(各年度3.31)

年度	総 数	理 容 所	美 容 所	ク リ ー ニ ン グ 所	公 衆 浴 場	旅 館 業 場	興 行 場	プ ー ル	水 道 施 設	温 泉 利 用 施 設	飲 用 井 戸 等	特 定 建 築 物	コ イ ン ラ ン ド リ ー	墓 地 等
2 4	2,671	136	239	169	28	21	18	59	1,725	1	100	23	24	128
2 5	2,613	133	240	163	28	20	18	58	1,676	1	24	102	22	128
2 6	2,562	130	239	157	27	21	18	58	1,631	1	24	105	23	128
2 7	2,519	129	242	154	27	22	18	58	1,585	1	24	105	25	129

注：墓地等については、平成24年4月1日に保健所から市へ権限移譲。

資料：東京都多摩府中保健所「事業概要」、生活環境部環境政策課

## テレビ契約数（NHK）

年度	放送受信契約数	衛星契約数
平成 2 3	78,251	35,088
2 4	81,304	38,099
2 5	84,203	39,984
2 6	85,099	41,832
2 7	87,018	43,561

注：1) 表における衛星契約とは、放送受信契約のうち衛星契約の件数及び特別契約の件数の合計。

2) 衛星契約…衛星系及び地上系によるテレビジョン放送の受信についての契約

3) 特別契約…地上系によるテレビジョン放送の自然の地形による難視聴地域または列車、電車  
その他営業用の移動体において、衛星系によるテレビジョン放送のみの受信についての契約

資料：日本放送協会

## 市長への手紙及び陳情等

年度	市長への手紙 通	陳情・要望 通	広聴会 人	施設・庁内見学会 人
平成 2 3	396	51	96	229
2 4	449	57	675	268
2 5	313	47	662	205
2 6	282	49	623	204
2 7	305	51	360	140

資料：政策総務部広報課

### 市民相談（専門相談）件数

(単位：件)

年 度	法 律 相 談	人権身の上 相 談	行 政 相 談	交 通 事 故 相 談	税 務 相 談	登 記 相 談	労 務 相 談
平成 2 3	1,524	82	16	83	148	61	19
2 4	1,354	89	23	87	155	50	25
2 5	1,329	55	33	85	167	64	23
2 6	1,348	61	29	80	187	56	12
2 7	1,333	69	26	54	185	58	19
年 度	不 動 産 取 引 相 談	住 宅 建 築 相 談	外 国 人 相 談	年 金・労 災・雇 用 保 険 相 談	相 続・遺 言 等 暮 ら し の 書 類 作 成 相 談		
平成 2 3	55	21	8	16	69		
2 4	79	16	2	14	65		
2 5	60	23	1	17	66		
2 6	64	13	4	6	64		
2 7	49	16	-	8	59		

資料：政策総務部広報課

### 公害苦情受理件数

年 度	総 数	ばい煙	粉じん	有 害 ガ ス	悪 臭	水 質 汚 濁	騒 音	振 動	土 壌 汚 染	電 波 障 害	放射能	その他
平成 2 3	462	41	4	-	16	-	33	1	-	-	365	2
2 4	109	43	2	-	16	-	45	1	-	-	-	2
2 5	74	30	4	-	7	-	27	2	-	-	-	4
2 6	99	33	5	-	11	-	45	2	-	-	-	3
2 7	110	41	-	-	15	-	44	3	-	-	-	7

資料：生活環境部環境政策課

## 可燃ごみ、不燃・粗大ごみ及びし尿の収集量

年 度	可 燃 ご み 及 び 不 燃 ・ 粗 大 ご み			し 尿
	総 量	可 燃 ご み	不 燃 ・ 粗 大 ご み	収 集 量
	t	t	t	k $\emptyset$
平成 2 3	43,322	37,854	5,468	449
2 4	43,362	37,990	5,372	410
2 5	43,052	37,550	5,502	381
2 6	42,813	37,399	5,414	362
2 7	42,743	37,255	5,488	382

注：可燃ごみは、事業系ごみを含む。

資料：生活環境部ごみ減量推進課

## 光化学スモッグ注意報・警報状況

年 度	注意報 発令回数	警 報 発令回数	被 害 者 届 出 数
平成 2 3	3	-	-
2 4	2	-	-
2 5	11	-	-
2 6	5	-	-
2 7	8	-	-

注：1) 本市を含む多摩中部地域の状況。

2) 被害者届出数とは多摩府中保健所に連絡のあったもののうち府中市分をいう。

資料：生活環境部環境政策課

## たばこ販売量

年 度	本 数
平成 2 3	327,059,536
2 4	320,726,021
2 5	315,542,162
2 6	296,455,075
2 7	292,176,307

資料：市民部市民税課

## 公 共 施 設 利 用 状 況

## (1) 市民会館利用状況

(単位：稼働単位)

年 度	総 数	コンベンション ホール飛鳥	会 議 室	料理講習室	音楽練習室	レクリエー ションルーム	そ の 他
平成 2 3	7,427	2,193	3,163	436	816	546	273
2 4	7,599	2,243	3,204	457	867	561	267
2 5	7,376	2,197	3,081	394	869	622	213
2 6	7,423	2,142	3,132	457	858	606	246
2 7	7,474	2,293	3,171	372	851	568	219

注：1日は3稼働単位。

資料：文化スポーツ部文化振興課

(2) 府中の森芸術劇場利用状況

(単位：稼働単位)

年 度	総 数	どりーむ ホ ー ル	ウィーン ホ ー ル	ふるさと ホ ー ル	平成の間	練 習 室	そ の 他
平成 2 3	7,907	651	692	594	453	2,868	2,649
2 4	8,138	617	694	628	453	3,001	2,745
2 5	8,436	674	711	660	478	3,037	2,876
2 6	8,438	737	747	630	466	2,967	2,891
2 7	8,375	738	700	670	439	3,047	2,781

注：1) 1日は3稼働単位。

2) 平成22年3月1日～9月18日は改修工事のため全館休館。

資料：文化スポーツ部文化振興課

(3) 府中グリーンプラザ利用状況

(単位：稼働単位)

年 度	総 数	け や き ホ ー ル	展示ホール	会 議 室	音楽練習室	和 室	そ の 他
平成 2 3	13,417	350	1,208 (755)	4,561	3,828	1,237	2,233
2 4	13,960	553	1,144 (704)	4,896	3,886	1,258	2,223
2 5	12,887	519	1,052 (682)	4,543	3,572	1,157	2,044
2 6	13,576	500	1,061 (584)	4,896	3,819	1,127	2,173
2 7	13,711	484	1,179 (706)	4,859	3,877	1,179	2,133

注：1) 1日は3稼働単位。

2) ( ) 内は分館の数値で内数。

3) 分館は市の事業により平成26年3月1日から面積を縮小して貸出。

4) 平成26年2月1日～24日はエレベーター改修工事のため本館の全貸出施設の利用休止。

資料：文化スポーツ部文化振興課

(4) 市政情報センター利用状況

(単位：人、件)

年 度	利用人数	案内件数
平成 2 3	56,806	14,134
2 4	59,121	13,958
2 5	65,174	16,669
2 6	62,303	16,732
2 7	60,525	18,354

資料：政策総務部広報課

## (5) 文化センター利用状況

年 度	中央文化センター			白糸台文化センター			西府文化センター		
	児童館利用者数	高齢者福祉館利用者数	施設稼働回数	児童館利用者数	高齢者福祉館利用者数	施設稼働回数	児童館利用者数	高齢者福祉館利用者数	施設稼働回数
平成23	9,148	12,938	7,387	19,259	19,785	6,269	25,784	22,563	5,294
24	13,526	17,395	8,192	21,696	22,709	6,304	25,238	23,748	6,427
25	23,908	36,573	12,689	22,339	26,380	6,099	24,855	25,520	6,424
26	26,999	39,937	13,066	22,772	23,684	6,166	24,649	25,984	6,410
27	30,812	42,447	12,969	22,708	22,564	6,055	25,250	25,788	6,518
年 度	是政文化センター			紅葉丘文化センター			押立文化センター		
	児童館利用者数	高齢者福祉館利用者数	施設稼働回数	児童館利用者数	高齢者福祉館利用者数	施設稼働回数	児童館利用者数	高齢者福祉館利用者数	施設稼働回数
平成23	29,687	17,011	5,438	25,726	31,050	6,234	17,649	12,908	2,725
24	31,293	18,317	5,373	23,237	29,031	6,452	13,997	13,757	2,732
25	31,503	21,337	5,714	22,155	26,410	6,702	5,794	5,646	1,199
26	34,127	21,487	5,556	20,642	25,930	6,133	2,508	827	615
27	29,805	20,572	5,462	20,873	20,572	6,037	25,199	5,930	4,238

注：1) 中央文化センターは、平成23年11月から平成24年7月まで耐震改修工事に伴い休館。

注：2) 押立文化センターは、平成25年9月から平成27年2月まで改築工事に伴い休館。

資料：市民協働推進本部市民活動支援課

## (6) 心身障害者福祉センター利用状況

年 度	訓 練 事 業			そ の 他 の 事 業					
	生活介護	機能訓練	児童発達支援事業	入浴事業	図書貸出事業	緊急一時入所事業	循環バス運行事業	施設貸出事業	地域自立生活支援事業
平成23	14,035	3,634	5,430	452 (452)	204	471	27,645	8,115 (995)	19,103 (8,880)
24	14,198	4,044	5,592	457 (457)	342	533	29,570	9,185 (1,093)	14,373 (6,357)
25	13,951	4,120	5,738	363 (363)	235	451	28,967	8,405 (1,032)	6,294 (2,630)
26	14,021	5,554	5,049	410 (410)	172	631	29,296	9,313 (1,071)	4,507 (1,862)
27	14,335	5,169	4,941	436 (436)	210	603	28,442	9,282 (956)	4,001 (1,672)

注：( ) 内は件数、緊急一時入所事業は延日数、その他は延べ人員。

資料：福祉保健部障害者福祉課

武蔵台文化センター			新町文化センター			住吉文化センター		
児童館利用者数	高齢者福祉館利用者数	施設稼働回数	児童館利用者数	高齢者福祉館利用者数	施設稼働回数	児童館利用者数	高齢者福祉館利用者数	施設稼働回数
18,059	18,075	4,919	18,327	23,451	5,190	21,029	13,574	7,237
17,126	19,480	4,907	19,623	25,312	5,293	22,061	14,609	6,955
17,082	18,761	4,809	19,303	21,761	5,026	22,917	14,302	6,964
15,950	19,585	4,662	19,209	25,223	5,086	22,363	18,600	6,842
15,589	25,788	4,327	19,110	25,821	5,074	19,577	13,315	6,707
四谷文化センター			片町文化センター					
児童館利用者数	高齢者福祉館利用者数	施設稼働回数	児童館利用者数	高齢者福祉館利用者数	施設稼働回数			
11,429	5,321	2,686	20,399	25,206	7,452			
10,211	4,842	2,783	27,591	27,118	7,296			
8,799	4,482	2,957	32,410	24,483	6,981			
8,325	4,961	3,012	30,100	23,120	6,191			
8,399	5,440	2,857	31,908	24,176	6,975			

(7) 教育センター利用状況

年 度	総 数	教育の振興	生活文化活動	教 育 相 談		
				来室相談	延 回 数	電話相談
	回	回	回	件	回	件
平成 2 3	1,887	1,357	530	435	5,138	576
2 4	1,685	1,131	554	421	4,717	526
2 5	1,689	1,187	502	500	5,145	451
2 6	1,683	1,171	512	527	5,368	359
2 7	1,684	1,210	474	614	6,414	438

資料：教育委員会教育部指導室

## (8) 図書館利用状況

## ア) 登録者数

年度	総数	中央	白糸台	西府	武蔵台	新町	住吉
平成23	161,989	96,281	8,281	4,103	5,563	3,875	6,586
24	158,585	95,757	7,834	3,977	5,541	3,622	6,304
25	158,361	97,208	7,535	3,941	5,361	3,620	6,112
26	158,579	98,410	7,400	3,947	5,303	3,562	6,085
27	160,103	100,179	7,255	3,955	5,216	3,500	6,058
一般	139,927	86,153	6,633	3,480	4,682	3,151	5,318
児童	20,176	14,026	622	475	534	349	740

## イ) 図書資料所蔵数

年度	総数	中央	白糸台	西府	武蔵台	新町	住吉
平成23	1,351,795	851,035	53,541	49,686	50,619	42,955	51,218
24	1,375,472	870,705	53,737	49,398	50,902	42,620	51,442
25	1,397,404	889,305	54,176	49,226	51,258	42,254	50,715
26	1,417,370	905,083	53,551	49,146	49,902	41,646	50,179
27	1,438,010	924,995	53,155	49,096	50,602	41,701	48,132
一般	1,098,181	784,389	30,910	29,526	33,057	26,466	31,095
児童	339,829	140,606	22,245	19,570	17,545	15,235	17,037

## ウ) 図書資料貸出数

年度	総数	中央	白糸台	西府	武蔵台	新町	住吉
平成23	2,213,205	1,181,048	138,901	72,056	93,513	65,689	126,082
24	2,129,870	1,128,420	133,632	67,667	90,945	67,015	123,997
25	2,102,161	1,098,513	138,520	66,895	90,570	63,289	123,314
26	2,054,223	1,051,450	140,124	63,158	89,666	62,470	123,719
27	2,069,642	1,026,484	127,037	66,275	90,271	64,300	120,340
一般	1,407,105	766,798	87,483	36,111	56,578	42,119	71,119
児童	662,537	259,686	39,554	30,164	33,693	22,181	49,221

注：押立図書館は、平成25年9月2日から平成27年2月8日まで改修工事のため休館。



(单位：人) (各年度3.31)

是 政	紅 葉 丘	押 立	四 谷	片 町	宮 町	生涯学习
4,725	4,845	1,968	3,773	4,796	5,505	11,688
4,472	4,583	1,896	3,539	4,607	5,514	10,939
4,349	4,472	1,813	3,449	4,541	5,544	10,416
4,251	4,387	1,788	3,324	4,480	5,596	10,046
4,246	4,397	1,925	3,317	4,506	5,747	9,802
3,658	3,868	1,644	2,879	4,032	5,372	9,057
588	529	281	438	474	375	745

(单位：冊) (各年度3.31)

是 政	紅 葉 丘	押 立	四 谷	片 町	宮 町	生涯学习
46,509	44,157	13,048	29,364	36,811	33,214	49,638
46,668	44,569	12,660	29,784	37,731	34,439	50,817
46,806	44,904	12,733	29,935	38,388	35,693	52,011
46,859	45,041	18,415	30,324	37,736	36,757	52,731
46,089	45,380	19,145	30,743	37,263	37,239	54,470
27,208	27,687	10,174	16,996	21,004	20,323	39,346
18,881	17,693	8,971	13,747	16,259	16,916	15,124

(单位：冊)

是 政	紅 葉 丘	押 立	四 谷	片 町	宮 町	生涯学习
92,846	87,245	37,544	56,293	81,734	70,577	109,677
87,499	85,585	36,686	56,297	80,450	69,720	101,957
89,221	85,133	19,257	53,098	82,373	79,328	112,650
87,234	89,394	14,545	52,770	84,335	79,412	115,946
82,154	87,643	57,666	54,962	86,226	87,198	119,086
51,309	49,387	29,998	29,959	54,181	59,777	72,286
30,845	38,256	27,668	25,003	32,045	27,421	46,800

## エ) 視聴覚資料貸出数

(単位：点)

年 度	総 数	カセット テープ	C D	D V D	ビデオテープ	レーザー ディスク	録音図書
平成 2 3	362,982	2,166	211,445	125,269	21,747	2,102	253
2 4	331,021	1,349	197,630	116,532	13,529	1,771	210
2 5	314,042	1,326	178,011	122,621	10,083	1,735	266
2 6	281,191	819	157,700	113,868	6,640	2,027	137
2 7	249,121	1,064	141,559	98,662	6,037	1,694	105

注：館内利用を含む。

資料：文化スポーツ部図書館

## (9) 体育館利用状況（一般公開利用者）

(単位：人)

施 設 別	平成 2 5 年度			平成 2 6 年度			平成 2 7 年度		
	総 数	大 人	子 ども	総 数	大 人	子 ども	総 数	大 人	子 ども
総合体育館	75,386	67,678	7,708	80,485	71,894	8,591	84,996	75,990	9,006
朝日体育館	1,812	1,617	195	2,116	1,875	241	1,773	1,472	301
栄町体育館	15,253	12,064	3,189	17,401	13,819	3,582	19,011	14,377	4,634
四谷体育館	16,009	11,019	4,990	16,751	10,856	5,895	16,351	9,932	6,419
日吉体育館	4,467	3,188	1,279	5,085	3,398	1,687	5,247	3,547	1,700
白糸台体育館	11,727	8,368	3,359	13,232	8,680	4,552	13,292	8,571	4,721
押立体育館	18,339	13,438	4,901	18,522	13,529	4,993	18,161	13,399	4,762
本宿体育館	16,442	11,993	4,449	16,453	12,431	4,022	16,123	11,936	4,187

資料：文化スポーツ部生涯学習スポーツ課

## (10) プール利用状況

(単位：人)

施 設 別	平成 2 5 年度				平成 2 6 年度				平成 2 7 年度			
	総 数	大 人	生 徒	子 ども	総 数	大 人	生 徒	子 ども	総 数	大 人	生 徒	子 ども
市民プール	10,086	5,249	98	4,739	8,487	4,374	74	4,039	9,124	4,588	81	4,455
同上ナイター	1,686	1,061	76	549	1,526	956	38	532	1,623	991	49	583
美好水遊び広場	11,242	5,630	5	5,607	9,746	4,913	3	4,830	10,864	5,543	9	5,312
小柳プール	7,026	2,174	58	4,794	5,753	1,873	54	3,826	6,404	2,063	22	4,319
総合プール	95,012	41,065	1,070	52,877	78,756	33,842	896	44,018	80,508	34,737	925	44,846
西府プール	6,055	2,050	26	3,979	5,456	1,709	21	3,726	5,683	1,886	24	3,773
白糸台プール	8,020	2,301	12	5,707	7,286	2,098	47	5,141	7,999	2,373	23	5,603
武蔵台プール	6,811	2,195	32	4,584	5,435	1,815	23	3,597	5,824	2,025	19	3,780
新町プール	7,869	2,143	23	5,703	6,387	1,776	26	4,585	6,460	1,929	22	4,509

注：生徒は高校生、子どもは中学生以下。

資料：文化スポーツ部生涯学習スポーツ課

(11) 庭球場利用状況

(単位：人)

施設別	平成23年度	平成24年度	平成25年度	平成26年度	平成27年度
寿町庭球場	23,921	17,199	15,667	17,598	15,954
市民庭球場	17,714	18,274	19,920	20,036	21,162
武蔵台庭球場	27,353	30,508	23,925	25,080	26,507
小柳庭球場	84,440	83,519	73,541	65,222	26,921
押立庭球場	15,697	14,798	14,061	14,973	17,167
四谷庭球場	17,997	14,672	13,950	15,498	14,535
栄町庭球場	37,272	37,771	35,420	26,730	36,016
住吉庭球場	24,602	23,495	22,735	23,811	23,512
若松庭球場	18,962	15,965	14,892	16,599	15,430
西府庭球場	20,403	13,526	11,734	11,580	11,964
日新庭球場	14,663	16,173	15,668	16,294	18,571
紅葉丘庭球場	18,458	19,228	16,601	17,238	17,915
日新第2庭球場	17,216	15,090	13,950	14,200	13,948
紅葉丘第2庭球場	15,977	15,422	13,182	13,146	13,585
平和の森庭球場	30,871	22,138	28,857	29,944	28,589

資料：文化スポーツ部生涯学習スポーツ課

(12) 交通遊園利用状況

(単位：人)

年度	団体利用				ゴーカート 利用人数
	総数	小学校	幼稚園 保育園	その他	
平成23	1,263	55	1,150	58	145,355
24	1,226	236	918	72	182,857
25	1,169	215	595	359	204,187
26	556	135	321	100	226,977
27	509	203	306	0	251,264

資料：都市整備部公園緑地課

## (13) その他の体育施設利用状況

(単位：人)

施設別	平成23年度	平成24年度	平成25年度	平成26年度	平成27年度
市民陸上競技場	67,614	76,322	73,493	55,982	66,661
市民球場	34,437	28,201	25,101	23,033	23,105
市民球場ナイター	9,375	8,593	5,316	5,376	4,979
市民第1野球場	51,796	53,784	52,547	60,849	64,542
同上ナイター	6,636	7,853	7,228	7,535	6,706
市民第2野球場	33,764	33,131	34,521	32,206	32,827
市民サッカー場	31,951	33,692	33,871	42,964	45,238
その他の野球場	183,421	196,107	178,242	218,298	171,372
調布暫定少年サッカー場	44,264	58,594	56,151	54,053	33,900
朝日サッカー場	8,232	2,433	16,352	14,155	12,382

資料：文化スポーツ部生涯学習スポーツ課

## (14) ふるさと府中歴史館利用状況

(単位：人)

年度	総数	国府資料展示室	公文書史料室
平成23	44,152	37,902	6,250
24	53,725	45,147	8,578
25	55,158	45,631	9,527
26	57,306	47,021	10,285
27	92,360	76,968	15,392

注：平成23年4月1日開館

資料：文化スポーツ部ふるさと文化財課

## (15) 武蔵府中熊野神社古墳展示館利用状況

(単位：人)

年度	総数
平成23	6,674
24	10,065
25	8,785
26	10,481
27	11,745

注：平成23年9月17日開館

資料：文化スポーツ部ふるさと文化財課

(16) 郷土の森博物館利用状況

(単位：人)

年 度	博物館入館者			プラネタリウム観覧者		
	総数	大人	子ども	総数	大人	子ども
平成 2 3	278,021	186,814	91,207	67,022	36,394	30,628
2 4	293,158	195,094	98,064	65,538	33,518	32,020
2 5	287,834	189,620	98,214	66,542	35,190	31,352
2 6	266,106	183,374	82,732	47,049	25,873	21,176
2 7	294,858	203,956	90,902	61,546	33,848	27,698

資料：文化スポーツ部ふるさと文化財課

(17) 生涯学習センター利用状況

ア) 学習施設

(単位：稼働単位)

年 度	総 数	講 堂	研修室	小ホール	音楽室	工 房	その他
平成 2 3	11,018	144	2,925	923	2,644	1,008	3,374
2 4	10,877	119	2,950	931	2,609	948	3,320
2 5	11,332	161	3,259	948	2,621	914	3,429
2 6	12,305	210	3,416	979	2,734	1,288	3,678
2 7	10,956	135	3,412	937	1,991	850	3,631

注：1日は3稼働単位。

資料：文化スポーツ部生涯学習スポーツ課

イ) 体育・宿泊施設

(単位：人)

年 度	総 数	体 育 室	温水プール	トレーニング室	フィットネスラボ	宿泊施設
平成 2 3	145,475	26,761	72,128	43,566	-	3,020
2 4	141,747	25,338	74,642	38,453	-	3,314
2 5	219,562	26,056	104,049	59,258	26,428	3,771
2 6	235,818	28,751	111,586	62,072	30,073	3,336
2 7	245,199	28,541	115,445	67,785	29,938	3,490

資料：文化スポーツ部生涯学習スポーツ課

(18) 府中NPO・ボランティア活動センター利用状況

年 度	登録団体数	利用団体数	来館者数
平成 2 3	105	656	5,559
2 4	115	659	5,514
2 5	116	773	5,367
2 6	126	782	5,785
2 7	134	797	4,728

資料：市民協働推進本部市民活動支援課

## (19) 女性センター利用状況

## ア) 施設利用状況

(単位：稼働単位)

年 度	総 数	学習室	学研室	第1会議室	第2会議室	和 室	工芸室	保育室
平成23	3,240	809	377	542	440	486	375	211
24	3,274	802	382	540	503	477	371	199
25	3,606	841	409	508	520	526	355	447
26	3,675	847	446	520	513	500	379	470
27	3,496	811	429	538	498	513	284	423

注：1日は3稼働単位。

## イ) 女性問題相談件数

(単位：件)

年 度	総 数	面接相談	電話相談
平成23	1,119	186	933
24	1,092	329	763
25	1,119	363	756
26	1,324	404	920
27	1,331	361	970

資料：市民協働推進本部市民活動支援課

## (20) 国際交流サロン利用状況

(単位：人)

年 度	総数	日本語学習会		児童学習支援		交流事業	講座・研修
		ボランティア	学習者	ボランティア	学習者		
23	10,074	3,923	3,390	404	379	1,287	691
24	10,306	3,821	3,966	405	342	1,462	310
25	10,393	4,118	4,115	348	277	1,129	767
26	10,945	4,265	4,212	543	456	923	862
27	12,045	4,650	4,462	615	524	958	914

資料：市民協働推進本部市民活動支援課

## (21) 美術館利用状況

## 展覧会観覧者数

(単位：人)

年 度	展 覧 会 名	観 覧 者 数
平成23	世紀末、美のかたち展ほか5展	91,095
24	ポール・デルヴォー展ほか5展	92,090
25	ウィリアム・モリス展ほか5展	127,161
26	ミレー展ほか5展	134,560
27	マリー・ローランサン展ほか5展	118,075

資料：文化スポーツ部美術館

(22) 市民聖苑利用状況

ア) 火葬件数

年 度	総 数	12歳以上	12歳未満	死胎児
平成23	1,747	1,727	5	15
24	1,766	1,736	8	22
25	1,792	1,776	3	13
26	1,822	1,798	3	21
27	1,819	1,791	5	23

イ) 式場利用件数

年 度	第1式場		第2式場		第3式場		第4式場	
	通 夜	告別式	通 夜	告別式	通 夜	告別式	通 夜	告別式
平成23	286	288	276	280	246	247	263	288
24	278	282	273	282	232	241	262	284
25	280	284	271	285	233	247	275	286
26	281	286	254	278	206	215	276	297
27	281	288	256	284	206	218	254	289

ウ) 法要室利用件数

年 度	総 数	法要室	法要洋室	法要和室1	法要和室2
平成23	1,042	226	333	235	248
24	953	196	301	223	233
25	913	161	285	229	238
26	748	149	236	177	186
27	708	154	205	166	183

エ) 霊安室利用件数

年 度	総 数
平成23	743
24	706
25	725
26	643
27	662

資料：生活環境部住宅勤労課

## (23) 市民保養所利用状況

年 度	や ち ほ		
	総 数	大 人	子 ど も
平成 2 3	5,927	4,496	1,431
2 4	5,902	4,478	1,424
2 5	5,744	4,377	1,367
2 6	3,037	2,278	759
2 7	5,826	4,558	1,268

注：平成26年8月21日から平成27年1月21日まで改修工事のため休館。

資料：生活環境部住宅勤労課

## (24) 八ヶ岳府中山荘利用状況

年 度	総 数	大 人	子 ど も
平成 2 3	15,577	5,080	10,497
2 4	15,476	5,019	10,457
2 5	15,574	4,895	10,679
2 6	15,549	5,043	10,506
2 7	12,866	3,274	9,592

資料：教育委員会教育部総務課



## 1世帯当たり年平均1か月間の品目別生計支出（都平均）

（単位：円）

項 目	平成23年	平成24年	平成25年	平成26年	平成27年
調査世帯数	760	754	753	745	743
世帯人員	3.01	2.97	3.02	2.98	2.96
有業人員	1.30	1.29	1.30	1.29	1.29
世帯主平均年齢	57.0	57.2	57.3	58.8	59.0
生計支出	328,226	328,955	345,213	327,418	331,379
消費支出	314,480	321,982	333,423	324,036	326,795
食料	77,905	84,689	80,264	81,162	83,742
穀類	6,671	6,808	6,657	6,522	6,498
米類	2,172	2,251	2,272	2,018	1,824
パン	2,589	2,664	2,634	2,717	2,759
麺類	1,435	1,445	1,316	1,323	1,419
他の穀類	475	448	436	464	497
魚介類	6,596	6,856	6,350	6,586	6,798
肉類	6,560	6,592	6,754	7,277	7,455
乳卵類	3,562	3,714	3,715	3,947	4,207
牛乳	1,360	1,299	1,345	1,330	1,437
乳製品	1,491	1,750	1,699	1,856	1,993
卵	712	665	671	761	777
野菜・海藻	9,882	10,021	9,844	10,160	10,704
果物	3,071	3,415	3,110	3,289	3,517
油脂・調味料	3,385	3,420	3,358	3,517	3,553
菓子類	5,462	6,969	5,638	5,697	5,828
調理食品	9,296	10,047	9,618	10,009	10,255
飲料	4,321	4,596	4,603	4,422	4,396
酒類	3,185	3,749	3,383	3,482	3,456
外食	15,914	18,501	17,235	16,255	17,076
住居	23,660	25,637	29,540	25,459	25,136
光熱・水道	21,230	23,123	23,605	23,893	23,312
家具・家事用品	10,721	11,350	11,264	11,920	11,154
被服及び履物	13,954	15,570	15,276	15,231	15,219
保健医療	15,528	15,691	15,676	15,326	15,250
交通・通信	33,516	35,467	37,703	36,670	35,376
交通	8,240	9,372	9,381	8,701	8,766
自動車等関係費	13,664	14,521	16,414	16,147	14,044
通信	11,613	11,575	11,908	11,822	12,566
教育	19,827	19,277	17,517	15,303	18,994
教養娯楽	36,664	37,839	38,107	38,299	37,562
その他の消費支出	61,475	53,339	64,471	60,775	61,052
諸雑費	23,613	25,583	27,018	26,111	25,656
こづかい	12,028	12,132	10,793	10,374	9,613
交際費	23,676	13,826	23,395	22,006	22,076
仕送り金	2,158	1,797	3,265	2,283	3,706
土地家屋購入	13,746	6,973	11,790	3,381	4,584

注：四捨五入のため、内訳の合計は必ずしも総数とは一致しない。

資料：東京都生計分析調査報告

## 国内企業物価指数

総平均・大分類 年次・月	総平均	工業				
		食料品・飲料 たばこ・飼料	繊維製品	製材・ 木製品	パルプ・ 紙・同製品	化学製品
品目数	822	115	36	15	33	133
ウエイト	1,000.0	137.5	10.9	8.2	29.1	92.1
平成24年平均	100.6	102.7	103.0	101.0	101.3	101.1
25年平均	101.9	103.5	105.0	109.9	99.7	104.3
26年平均	105.1	106.2	109.0	118.6	102.1	106.7
27年平均	102.7	107.9	110.5	117.1	103.6	99.4
28年平均	99.2	108.0	109.9	117.4	103.1	92.5
1月	100.0	108.4	109.9	117.7	103.7	95.7
2	99.7	108.3	110.0	117.9	103.5	95.0
3	99.6	108.2	110.1	117.8	103.6	95.0
4	99.2	108.2	110.2	117.8	103.4	92.2
5	99.3	107.9	110.2	117.5	103.2	92.1
6	99.2	108.0	109.7	117.6	103.2	91.6
7	99.2	108.1	109.3	117.4	103.1	91.4
8	98.8	107.9	109.5	117.5	103.0	91.3
9	98.8	107.9	109.9	117.3	103.0	91.2
10	98.7	107.8	110.5	117.4	102.7	91.4
11	99.1	107.8	110.0	117.5	102.6	91.6
12	99.7	107.8	109.7	117.7	102.7	92.3
総平均・大分類 年次・月	工業製					
	生産用機器	業務用機器	電子部品・ デバイス	電気機器	情報通信 機器	輸送用機器
品目数	37	24	27	51	23	21
ウエイト	30.8	19.2	31.0	49.0	40.4	136.4
平成24年平均	102.2	99.9	91.9	95.0	79.8	97.8
25年平均	101.7	99.0	90.1	93.1	75.2	96.4
26年平均	104.3	101.3	88.7	94.5	74.9	98.2
27年平均	105.5	102.0	87.5	94.3	74.8	99.3
28年平均	105.4	103.0	85.3	92.7	74.2	98.8
1月	104.6	102.6	85.8	93.7	74.9	99.3
2	105.1	102.6	85.9	93.4	74.7	99.3
3	106.0	102.8	85.7	93.2	74.7	99.2
4	106.1	103.1	85.2	93.4	74.4	98.8
5	106.5	102.7	85.2	92.9	74.2	98.7
6	105.8	102.9	85.0	93.0	74.3	98.7
7	106.1	103.4	85.1	92.4	74.3	98.7
8	104.9	103.2	85.1	92.0	74.4	98.8
9	105.0	103.2	85.1	92.3	74.2	98.7
10	104.8	103.2	85.1	92.4	73.7	98.3
11	105.5	103.6	85.3	92.2	73.7	98.4
12	105.2	103.7	85.5	92.2	73.6	98.3

注：数値は平成29年1月現在のもの、後日修正されることがある。

資料：日本銀行調査統計局「企業物価指数」

(総平均・大類別・類別指数)

(平成22年平均=100)

製 品						
石油・石炭製	プラスチック製	窯業・土石製	鉄 鋼	非鉄金属	金属製品	はん用機器
12	20	37	41	31	37	32
57.4	38.5	23.7	56.6	27.1	37.9	25.7
115.7	98.4	97.8	99.7	98.8	101.6	99.9
126.0	98.0	98.1	97.5	105.6	102.3	100.2
133.3	101.5	100.7	102.2	110.3	107.4	104.2
101.7	101.1	102.4	98.7	110.7	108.9	106.4
85.2	98.6	102.0	92.9	97.1	108.7	106.3
82.3	100.0	102.3	94.4	98.8	109.2	106.7
78.8	99.7	102.5	93.9	98.8	108.8	106.8
79.1	99.7	102.4	93.5	99.6	108.7	106.5
81.9	99.1	102.0	93.1	97.9	108.5	106.7
83.3	98.7	102.4	93.1	96.6	108.3	106.4
87.4	98.6	101.9	92.9	95.1	108.8	106.2
86.3	98.3	101.9	92.5	95.8	108.8	106.4
85.7	98.3	101.8	92.4	94.5	108.5	105.9
85.7	98.0	101.9	92.4	94.1	108.7	106.0
88.3	97.7	101.7	92.6	93.6	108.8	106.0
89.4	97.7	101.9	92.9	98.0	108.7	106.2
94.1	97.7	101.9	93.7	102.9	108.7	106.1
品					参 考	
その他工業製品	農 林 水 産 物	鉱 産 物	電 力・ 都 市 ガ ス ・ 水 道	スクラップ類	輸 出 物 価 指 数	輸 入 物 価 指 数
52	25	6	9	5	210	254
51.0	33.9	4.2	52.7	6.7	1,000.0	1,000.0
99.6	103.5	102.7	114.3	90.4	95.8	107.2
98.9	107.1	105.7	123.9	102.4	107.0	122.7
101.3	107.1	114.0	136.1	103.3	110.4	127.9
102.1	107.0	115.0	132.3	80.3	111.8	113.6
102.3	109.3	110.6	115.7	73.5	100.7	93.6
102.4	106.7	113.2	122.6	64.0	105.3	99.4
102.2	108.5	113.0	121.2	65.0	103.2	94.3
102.0	107.7	112.9	119.4	67.4	102.5	93.2
102.0	108.4	111.4	116.7	78.0	101.3	91.8
102.5	109.8	111.0	117.2	81.2	100.8	91.6
102.5	110.1	110.2	114.2	71.8	98.6	91.0
102.4	108.2	109.7	117.1	70.1	97.7	91.3
102.4	107.2	109.2	115.0	70.8	96.3	89.0
102.4	108.8	109.0	114.3	72.2	96.9	90.0
102.3	110.3	108.6	109.8	72.2	98.0	92.3
102.2	112.3	108.9	110.3	80.9	101.0	97.5
102.2	113.4	108.9	110.9	88.5	106.4	102.3

## 東京都区部消費者物価10大費目指数

(平成27年平均=100)

年次・月	総 合	食 料	住 居	光 熱 ・ 水 道	家 具 ・ 家 事 用 品	被 服 及 び 履 物	保 健 医 療	交 通 ・ 通 信	教 育	教 養 娛 楽	諸 雑 費
平成19	99.1	95.0	103.3	84.5	120.5	100.6	100.0	98.4	99.7	106.5	91.6
20	100.1	96.9	103.5	87.9	119.0	100.7	100.0	99.6	100.4	106.2	92.2
21	98.9	96.5	103.0	86.3	116.0	99.1	100.1	97.0	101.0	103.0	91.4
22	98.0	96.1	102.2	84.4	111.1	97.6	99.6	97.2	96.2	101.5	92.4
23	97.5	95.4	101.7	86.7	104.8	98.0	98.9	97.8	96.2	98.1	95.0
24	97.0	94.7	101.0	92.1	98.8	97.8	98.6	97.7	96.4	95.5	94.4
25	97.1	94.4	100.4	97.4	96.3	97.4	98.0	98.1	96.7	94.6	95.3
26	99.3	97.5	100.3	102.7	99.5	99.1	98.8	100.5	98.8	98.2	98.9
27	100.0	100.0	100.0	100.0	100.0	100.0	100.0	100.0	100.0	100.0	100.0
28	99.8	101.5	99.7	89.8	100.0	100.7	100.9	98.8	100.9	101.5	100.7
1月	99.4	100.6	100.0	94.2	99.4	95.2	100.6	98.9	100.2	99.3	100.1
2	99.7	101.4	99.8	93.7	99.3	97.2	100.5	98.7	100.6	100.0	100.0
3	99.9	101.4	99.9	92.8	100.1	100.5	100.7	98.9	100.6	100.7	100.2
4	100.0	100.9	99.8	91.6	102.1	102.6	101.1	98.8	101.0	101.7	100.6
5	100.0	101.0	99.7	91.5	100.7	102.3	101.0	98.8	101.0	101.8	100.8
6	99.8	100.9	99.6	90.0	100.5	101.9	101.2	98.9	101.0	101.7	100.8
7	99.5	100.7	99.6	88.9	98.8	99.1	101.2	99.4	101.0	101.2	100.8
8	99.6	100.7	99.6	87.6	98.9	97.9	101.1	99.8	101.0	102.9	101.0
9	99.7	101.6	99.6	86.7	99.1	102.8	101.1	98.4	101.0	101.4	101.3
10	100.3	103.5	99.5	86.5	100.3	103.2	101.1	98.4	101.0	102.9	101.2
11	100.3	103.4	99.5	86.7	100.8	104.1	101.0	98.4	101.0	102.1	100.6
12	99.9	102.2	99.4	87.2	99.8	101.9	100.7	98.6	101.0	102.3	100.4

資料：東京都総務局統計部「東京の物価」

## 8 建設・住居

### 着工住宅数(新設)の推移

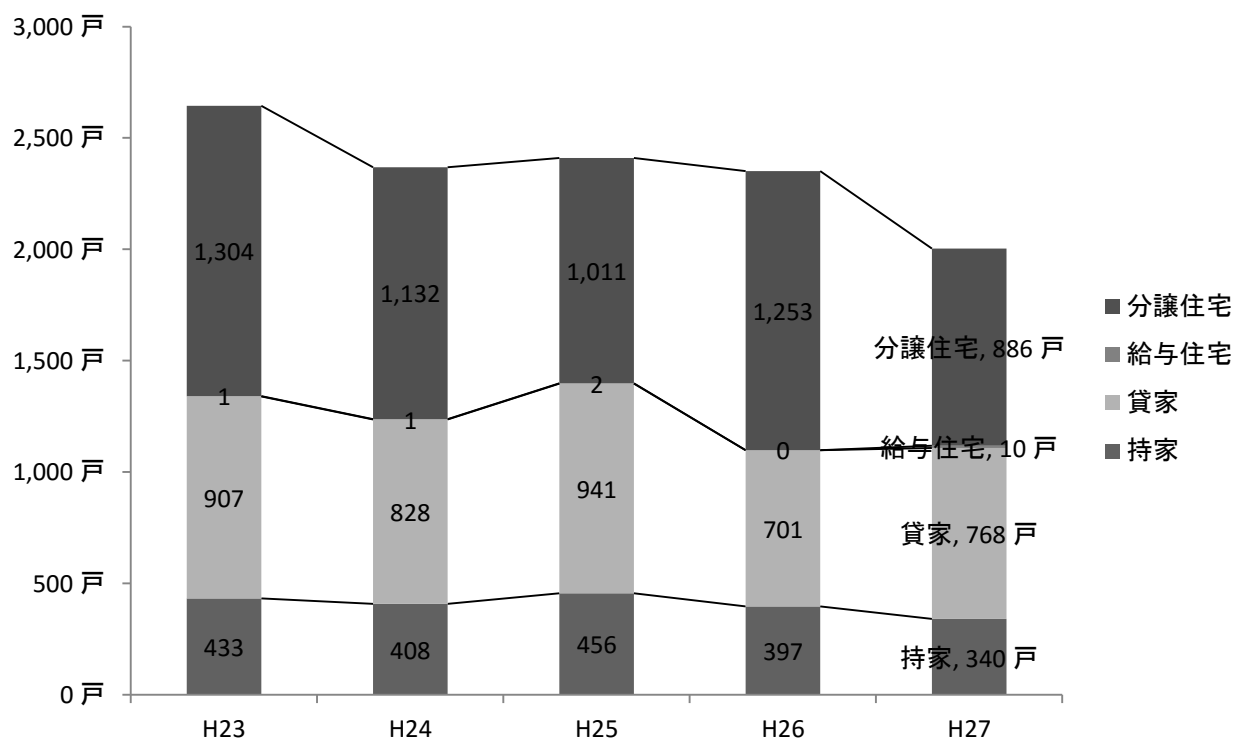

## 着 工 住

年 次	総 床 面 積	新			
		総 数		持 家	
		戸 数	床面積合計	戸 数	床面積合計
平成 2 3	200,066	2,645	198,670	433	49,588
2 4	190,846	2,369	189,154	408	44,988
2 5	194,554	2,410	187,563	456	51,751
2 6	180,046	2,351	178,621	397	44,731
2 7	149,774	2,004	148,603	340	37,859

資料：東京都都市整備局市街地建築部建築企画課「建築統計年報」

## 構 造 別 着

年 次	総 数		木 造		鉄骨鉄筋コンクリート造	
	建築物の数	床面積合計	建築物の数	床面積合計	建築物の数	床面積合計
平成 2 3	1,046	273,989	751	79,293	3	3,550
2 4	1,140	261,961	849	84,193	7	29,045
2 5	1,247	272,524	908	93,405	2	42,758
2 6	1,189	244,904	939	94,802	2	56,496
2 7	1,043	240,507	819	86,827	2	58,310

資料：東京都都市整備局市街地建築部建築企画課「建築統計年報」

## 公 共 賃 貸 住 宅 数

(各年度3.31)

年 度	総 数	市 営 住 宅	市 民 住 宅	高 齢 者 住 宅 や す ら ぎ	都 営 住 宅	都 民 住 宅			都市再生 機構住宅
						都 施 行	公 社 借 上 型	法 人 管 理 型	
平成 2 3	6,906	607	47	148	4,533	59	106	203	1,203
2 4	6,896	637	47	148	4,526	59	91	185	1,203
2 5	6,877	637	47	148	4,520	59	91	172	1,203
2 6	6,836	637	47	148	4,503	59	91	148	1,203
2 7	6,719	637	47	148	4,422	44	89	129	1,203

注：高齢者住宅やすらぎは、管理人住戸を含む。都営住宅は、シルバーピアを含む。

資料：生活環境部住宅勤労課、福祉保健部高齢者支援課、東京都都市整備局、  
独立行政法人都市再生機構

## 宅 数

(単位：面積㎡)

設						そ の 他	
貸 家		給 与 住 宅		分 譲 住 宅			
戸 数	床面積合計	戸 数	床面積合計	戸 数	床面積合計	件 数	床面積合計
907	40,314	1	99	1,304	108,669	44	1,396
828	41,036	1	85	1,132	103,045	48	1,692
941	46,816	2	252	1,011	88,744	53	6,991
701	34,174	-	-	1,253	99,716	51	1,425
768	33,853	10	729	886	76,162	33	1,171

## 工 建 築 物

(単位：面積㎡)

鉄筋コンクリート造		鉄 骨 造		コンクリートブロック造		そ の 他	
建築物の数	床面積合計	建築物の数	床面積合計	建築物の数	床面積合計	建築物の数	床面積合計
62	128,553	228	62,563	-	-	2	30
49	82,141	227	66,456	2	44	6	82
38	65,357	294	70,324	-	-	5	680
32	44,709	212	48,820	-	-	4	77
27	35,771	192	59,494	-	-	3	105

## 種 類 別 道 路 の 延 長 及 び 面 積

(単位：延長m、面積㎡) (各年4.1)

年 次	総 数		国 道		都 道		市 道	
	延 長	面 積	延 長	面 積	延 長	面 積	延 長	面 積
平成 2 3	471,175	3,681,789	13,898	410,326	36,713	717,035	420,564	2,554,428
2 4	473,412	3,703,718	13,888	410,326	36,715	717,865	422,809	2,575,527
2 5	475,162	3,725,359	13,888	410,326	36,747	721,591	424,527	2,593,442
2 6	477,348	3,756,614	13,888	410,326	36,747	721,569	426,713	2,624,719
2 7	479,525	3,777,972	13,888	414,320	36,747	721,569	428,890	2,642,083

資料：東京都建設局道路管理部「東京都道路現況調書」

## 道 路 ( 市 内 公 道 )

年 次	総 数		コンクリート		コンクリート平板		ブ ロ ッ ク	
	延 長	面 積	延 長	面 積	延 長	面 積	延 長	面 積
平成 2 3	471, 175	3, 681, 789	3, 554	378, 785	503	31, 259	1, 037	58, 127
2 4	473, 412	3, 703, 718	3, 456	381, 906	503	32, 344	1, 169	59, 247
2 5	475, 162	3, 725, 359	3, 456	384, 663	503	32, 378	1, 185	60, 585
2 6	477, 348	3, 756, 614	3, 287	385, 924	503	32, 283	1, 185	61, 024
2 7	479, 525	3, 777, 972	3, 287	390, 290	503	32, 283	1, 269	67, 010

注：その他とは中央分離帯等である。

資料：東京都建設局管理部「東京都道路現況調書」

## 屋 外 広 告 物 許 可

年 度	総 数		市 許 可								
			広告板・広告塔			立看板			はり紙・はり札		
	許可件数	手数料	単位	件数	手数料	単位	件数	手数料	単位	件数	手数料
平成 2 3	210	4, 849, 320	508	98	1, 635, 760	-	-	-	-	-	-
2 4	259	5, 817, 800	467	105	1, 503, 740	-	-	-	-	-	-
2 5	259	5, 817, 800	494	93	1, 590, 680	-	-	-	-	-	-
2 6	242	5, 657, 290	449	95	1, 445, 780	-	-	-	-	-	-
2 7	220	3, 920, 220	444	95	1, 429, 680	-	-	-	-	-	-

資料：生活環境部環境政策課

## 公

年 度	総 数		都 市									
			総 数		住 区 基 幹 公 園						都 市 基	
	街区公園				近隣公園		地区公園		総合公園			
	数	面積	数	面積	数	面積	数	面積	数	面積	数	面積
平成 2 3	350	18, 292	274	17, 710	215	2, 686	10	1, 187	2	980	2	5, 074
2 4	351	18, 311	275	17, 729	215	2, 691	10	1, 187	2	980	2	5, 084
2 5	352	18, 353	278	17, 795	217	2, 708	10	1, 187	2	980	2	5, 101
2 6	353	18, 412	278	17, 852	217	2, 733	10	1, 187	2	980	2	5, 101
2 7	354	18, 398	278	17, 836	217	2, 730	10	1, 187	2	980	2	5, 101

注：「その他の公園」には、広場、スポットパーク、府中多摩川かぜのみちを含む。

資料：都市整備部公園緑地課



## の 舗 装 状 況

(単位：延長m、面積㎡) (各年4.1)

高級アスファルト		簡 易		砂 利		そ の 他	
延 長	面 積	延 長	面 積	延 長	面 積	延 長	面 積
168,643	1,441,592	281,814	1,617,777	15,624	36,249	-	118,000
168,811	1,440,655	284,016	1,633,946	15,457	35,865	-	119,755
170,088	1,447,135	284,565	1,641,136	15,365	35,590	-	123,872
170,413	1,451,243	287,019	1,668,326	14,941	34,485	-	123,329
171,854	1,464,678	288,220	1,665,259	14,392	33,243	-	125,209

## 数 及 び 手 数 料

(単位：円)

分			都 許 可 分								
広 告 幕 ほ か			広 告 塔			広 告 板			ア ー チ ほ か		
単 位	件 数	手 数 料	単 位	件 数	手 数 料	単 位	件 数	手 数 料	単 位	件 数	手 数 料
-	-	-	319	14	1,027,180	679	98	2,186,380	-	-	-
-	-	-	379	19	1,220,380	959	134	3,087,980	2	1	5,700
7	5	6,930	293	15	943,460	638	91	2,054,360	-	-	-
9	8	12,630	405	18	1,304,100	899	121	2,894,780	-	-	-
8	6	7,920	165	11	531,300	606	108	1,951,320	-	-	-

## 園

(単位：100㎡) (各年度3.31)

公 園												そ の 他 の 公 園	
幹 公 園		広 場 公 園		特 殊 公 園		広 域 公 園		都 市 緑 地 ・ 緩 衝 緑 地		緑 道		数	面 積
数	面 積	数	面 積	数	面 積	数	面 積	数	面 積	数	面 積		
2	3,130	4	13	4	2,188	1	938	18	317	16	1,197	76	582
2	3,130	4	13	4	2,188	1	938	18	317	17	1,201	76	582
2	3,134	4	13	4	2,189	1	938	19	344	17	1,201	74	558
2	3,134	4	13	4	2,211	1	938	19	354	17	1,201	75	560
2	3,118	4	13	4	2,211	1	938	19	354	17	1,204	76	562

## 課税家屋の棟数・床面積

(単位：㎡) (各年1.1)

区 分	平成26年		平成27年		平成28年	
	棟数	床面積	棟数	床面積	棟数	床面積
<b>総 数</b>	<b>54,623</b>	<b>11,318,206</b>	<b>53,960</b>	<b>11,324,008</b>	<b>54,410</b>	<b>11,498,243</b>
木造家屋	39,188	3,985,247	38,949	4,020,221	39,296	4,061,007
専用住宅	32,664	3,201,724	32,798	3,253,959	33,256	3,300,632
共同住宅・寄宿舍	2,911	485,700	2,850	485,857	2,831	484,850
併用住宅	1,539	184,069	1,479	181,089	1,446	177,196
農家住宅	66	9,025	-	-	-	-
旅館、料亭、ホテル	-	-	-	-	-	-
事務所、銀行、店舗	335	27,898	275	25,830	276	25,908
劇場、病院	22	2,714	21	2,697	20	2,910
公衆浴場	4	1,384	-	-	-	-
工場、倉庫	220	24,227	192	24,632	185	24,199
土蔵	89	3,041	83	2,917	82	2,939
附属家	1,338	45,465	1,251	43,240	1,200	42,373
非木造家屋	15,435	7,332,959	15,011	7,303,787	15,114	7,437,236
事務所、店舗、百貨店	1,281	1,582,641	1,192	1,491,338	1,196	1,557,285
住宅、アパート	11,099	4,042,609	10,928	4,182,803	11,033	4,238,069
病院、ホテル	90	134,345	89	131,786	92	135,852
工場、倉庫、市場	1,144	1,034,889	1,067	1,038,876	1,060	1,032,524
その他	1,821	538,475	1,735	458,984	1,733	473,506

注：免税点未満のものは、含まない。

資料：市民部資産税課「固定資産概要調書」

# 住宅・土地統計調査

## 住宅数の推移(各年10月1日)

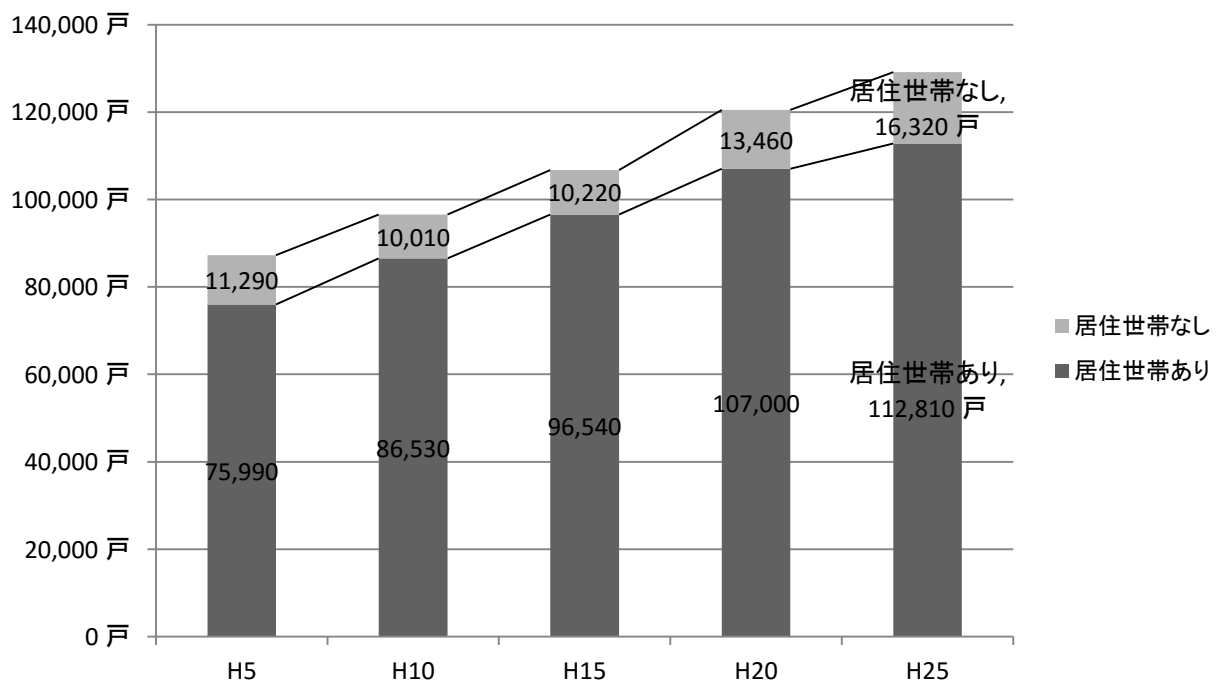

- 1 統計表の数値は、表彰単位未満の位で四捨五入しているため、総数と内訳の合計は必ずしも一致しない。
- 2 本調査は標本調査であるため、統計表の数値は標本誤差を含んでいる。

## (1) 居住世帯の有無別住宅数及び住宅以外で人が居住する建物数

(各年10.1)

年次	住宅総数								住宅以外で人が居住する建物数
	総数	居住世帯あり			居住世帯なし			建築中	
		総数	同居世帯なし	同居世帯あり	総数	一時現在者のみ	空き家		
平成 5	87,280	75,990	75,320	670	11,290	750	8,580	1,960	420
10	96,540	86,530	85,330	1,200	10,010	1,040	8,750	220	250
15	106,750	96,540	95,380	1,150	10,220	460	9,640	120	110
20	120,450	107,000	105,720	1,270	13,460	200	13,190	70	70
25	129,130	112,810	111,620	1,180	16,320	740	15,460	120	100

## (2) 住宅の種類・構造、建築の時期別住宅数

(25.10.1)

建築の時期	総数	住宅の種類		構造				
		専用住宅	店舗その他の併用住宅	木造	防火木造	鉄筋・鉄骨コンクリート造	鉄骨造	その他
<b>住宅総数</b>	<b>112,810</b>	<b>111,440</b>	<b>1,370</b>	<b>9,380</b>	<b>40,270</b>	<b>54,160</b>	<b>8,690</b>	<b>310</b>
昭和35年以前	2,120	2,010	100	760	890	320	120	30
昭和36年～45年	5,740	5,610	130	1,230	2,590	1,520	390	-
昭和46年～55年	12,700	12,600	100	1,980	5,540	4,920	240	20
昭和56年～平成2年	20,660	20,380	280	1,040	7,230	11,040	1,330	30
平成 3年～ 7年	13,360	13,220	140	740	2,740	7,160	2,610	120
平成 8年～12年	9,920	9,900	20	470	3,820	4,700	940	-
平成13年～17年	15,670	15,420	250	410	4,230	10,700	310	20
平成18年～22年	11,770	11,660	110	720	4,670	5,300	1,080	-
平成23年～25年9月	7,270	7,220	50	90	2,070	4,870	240	-

注：住宅総数には、建築の時期「不詳」を含む。

## (3) 住宅の種類、住宅の所有の関係・建築の時期別住宅数等

(25.10.1)

住宅の種類、 住宅の所有の関係 建築の時期	住宅数	世帯数	世帯 人員	1住宅 当たり 居室数	1住宅 当たり 居室 の畳数	1住宅 当たり 延べ 面積 (㎡)	1人 当たり 居室 の畳数	1室 当たり 人員
<b>総数</b> 1)2) (住宅の種類、所有の関係)	<b>112,810</b>	<b>114,040</b>	<b>250,160</b>	<b>3.65</b>	<b>25.69</b>	<b>68.41</b>	<b>11.44</b>	<b>0.62</b>
専用住宅 1)	111,440	112,600	246,420	3.62	25.46	67.56	11.37	0.62
持ち家	57,340	58,330	150,660	4.68	33.69	91.53	12.82	0.56
借家	50,100	50,270	89,900	2.41	16.03	40.13	8.93	0.75
店舗その他の併用住宅 1)	1,370	1,440	3,750	6.08	45.27	140.96	15.93	0.47
持ち家	1,100	1,170	3,290	6.25	47.16	147.49	15.77	0.48
借家	170	170	310	4.97	32.94	98.22	17.68	0.37
(建築の時期)								
昭和45年以前	7,850	7,980	16,250	4.71	29.35	89.90	14.18	0.44
昭和46年～55年	12,700	12,790	25,790	4.16	26.85	70.65	13.22	0.49
昭和56年～平成2年	20,660	20,950	44,270	3.82	25.96	67.93	12.12	0.56
平成3年～12年	23,290	23,590	56,610	3.56	25.39	66.21	10.44	0.68
平成13年～17年	15,670	15,820	39,160	3.63	28.18	70.95	11.27	0.69
平成18年～22年	11,770	11,790	28,680	3.38	25.75	70.60	10.56	0.72
平成23年～25年9月	7,270	7,380	16,960	3.23	25.97	67.05	11.13	0.72

注：1) 住宅の所有の関係「不詳」を含む。

2) 建築の時期「不詳」を含む。

## (4) 住宅の所有の関係、家族類型別オートロック式の共同住宅に住む普通世帯数

(25.10.1)

住宅の所有の関係	総数 1)	親族世帯						その他 親族 世帯	非親族 世帯	単 独 世 帯
		総数	核家族世帯							
			総数	夫 の み の 世 帯	婦 の み の 世 帯	夫婦 と 子 供 か ら 成 る 世 帯	男 親 又 は 女 親 と 子 供 か ら 成 る 世 帯			
<b>オートロック式の共同住宅 に住む普通世帯総数</b> 2)	<b>26,990</b>	<b>15,310</b>	<b>14,790</b>	<b>4,680</b>	<b>9,260</b>	<b>850</b>	<b>520</b>	<b>250</b>	<b>11,240</b>	
持ち家	15,180	11,350	11,020	3,310	7,060	650	330	90	3,640	
借家	11,730	3,950	3,750	1,370	2,200	180	190	160	7,570	
公営の借家	-	-	-	-	-	-	-	-	-	
都市再生機構・公社の 借家	-	-	-	-	-	-	-	-	-	
民営借家	11,010	3,700	3,500	1,280	2,030	180	190	160	7,100	
給与住宅	720	250	250	90	170	-	-	-	470	
同居世帯	20	20	20	-	-	20	-	-	-	

注：1) 家族類型「不詳」を含む。

2) 住宅の所有の関係「不詳」を含む。

## (5) 住宅の建て方、構造、階数別住宅数

構 造	総 数	一戸建			長屋建		
		総 数	1階建	2階建 以 上	総 数	1階建	2階建 以 上
<b>住 宅 総 数</b>	<b>112,810</b>	<b>35,540</b>	<b>1,600</b>	<b>33,940</b>	<b>2,260</b>	<b>370</b>	<b>1,890</b>
木造	9,380	7,100	830	6,270	360	130	230
防火木造	40,270	26,650	740	25,910	1,390	40	1,350
鉄筋・鉄骨 コンクリート造	54,160	880	30	850	440	200	240
鉄骨造	8,690	840	-	840	70	-	70
その他	310	70	-	70	-	-	-

## (6) 住宅の種類、専用住宅の所有の関係、建て方、高齢者等のための設備状況別住宅数

住宅の種類、 専用住宅の所有の関係、 建て方	総数 1)	高 齢 者 等						
		総数 2)	手 す り が あ る					
			総数 2)	玄 関	トイレ	浴 室	脱衣所	廊 下
<b>住宅総数</b>	<b>112,810</b>	<b>55,960</b>	<b>44,630</b>	<b>10,970</b>	<b>20,460</b>	<b>29,430</b>	<b>3,090</b>	<b>3,680</b>
専用住宅 3)	111,440	55,180	43,940	10,740	20,120	29,050	3,030	3,500
一戸建	34,390	21,940	20,460	6,350	9,050	11,290	1,720	2,330
長屋建	2,250	1,080	1,010	170	330	430	70	30
共同住宅	74,680	32,070	22,380	4,210	10,670	17,270	1,240	1,140
その他	130	90	90	-	70	50	-	-
持ち家	57,340	40,020	33,090	8,510	13,810	22,340	2,200	3,030
一戸建	31,420	21,600	20,160	6,330	9,010	11,230	1,720	2,330
長屋建	680	520	490	150	260	320	70	30
共同住宅	25,150	17,810	12,350	2,030	4,480	10,740	410	670
その他	90	90	90	-	70	50	-	-
借家	50,100	15,160	10,860	2,230	6,310	6,710	820	470
一戸建	1,240	340	300	20	40	70	-	-
長屋建	1,430	560	520	20	70	110	-	-
共同住宅	47,390	14,260	10,030	2,190	6,190	6,530	820	470
その他	40	-	-	-	-	-	-	-
店舗その他の併用住宅	1,370	780	680	230	340	380	60	170
<再 掲>								
高齢者対応型共同住宅数	11,280	9,370	7,420	1,650	3,570	7,140	730	400

注：1) 高齢者等のための設備状況「不詳」を含む。

2) 複数回答であるため、内訳の合計とは必ずしも一致しない。

3) 専用住宅の所有の関係「不詳」を含む。

(25.10.1)

共同住宅						その他
総数	1階建	2階建	3～5階建	6～10階建	11階建以上	
<b>74,840</b>	-	<b>21,330</b>	<b>26,480</b>	<b>21,350</b>	<b>5,680</b>	<b>170</b>
1,920	-	1,870	50	-	-	-
12,230	-	11,140	1,080	-	-	10
52,710	-	5,080	22,490	19,460	5,680	120
7,740	-	3,030	2,820	1,890	-	30
240	-	210	30	-	-	-

(25.10.1)

のための設備がある							高齢者等のための設備はない
階段	居住室	その他	またぎやすい高さの浴槽	廊下などが車いすで通行可能な幅	段差のない屋内	道路から玄関まで車いすで通行可能	
<b>23,870</b>	<b>1,190</b>	<b>750</b>	<b>25,760</b>	<b>18,220</b>	<b>27,740</b>	<b>16,860</b>	<b>52,750</b>
23,330	1,150	730	25,400	18,050	27,450	16,770	52,260
17,190	640	470	10,810	4,730	8,110	2,830	10,720
780	30	-	480	120	380	130	1,030
5,290	480	260	14,080	13,170	18,940	13,810	40,470
70	-	-	30	30	30	-	40
19,000	1,000	550	20,410	14,460	20,510	13,290	17,320
16,890	640	470	10,670	4,710	8,070	2,830	9,820
300	30	-	340	120	200	60	160
1,740	340	80	9,360	9,610	12,220	10,390	7,330
70	-	-	30	30	30	-	-
4,340	150	180	4,990	3,580	6,930	3,480	34,950
300	-	-	140	20	40	-	900
480	-	-	140	-	180	70	870
3,550	150	180	4,720	3,560	6,720	3,420	33,130
-	-	-	-	-	-	-	40
540	40	30	360	180	290	80	490
720	100	90	5,490	5,360	7,220	5,840	1,880

(7) 建物の構造、建て方、平成21年以降における住宅の耐震改修工事の状況別持ち家数  
(25.10.1)

建て方、 建物の構造	総 数	耐震改修工事をした						耐震改修 工事をし ていない
		総 数 1)	壁の新設 ・補強	筋かい の設置	基礎の 補 強	金 具 に よる補強	そ の 他	
<b>持ち家総数</b>	<b>58,440</b>	<b>1,310</b>	<b>560</b>	<b>430</b>	<b>620</b>	<b>600</b>	<b>140</b>	<b>57,130</b>
木造	6,360	230	110	80	100	70	20	6,120
防火木造	26,820	980	410	330	460	530	110	25,830
非木造	25,180	90	30	20	60	-	-	25,090
その他	90	-	-	-	-	-	-	90
一戸建	32,410	1,140	460	360	510	560	140	31,270
木造	5,890	210	90	50	100	70	20	5,680
防火木造	24,860	920	370	290	390	490	110	23,950
非木造	1,580	20	-	20	20	-	-	1,570
その他	70	-	-	-	-	-	-	70
長屋建	700	70	30	30	40	-	-	630
木造	200	30	30	30	-	-	-	170
防火木造	440	-	-	-	-	-	-	440
非木造	60	40	-	-	40	-	-	20
その他	-	-	-	-	-	-	-	-
共同住宅	25,230	70	40	40	70	40	-	25,160
木造	270	-	-	-	-	-	-	270
防火木造	1,510	70	40	40	70	40	-	1,450
非木造	23,430	-	-	-	-	-	-	23,430
その他	10	-	-	-	-	-	-	10
その他	110	30	30	-	-	-	-	70
木造	-	-	-	-	-	-	-	-
防火木造	-	-	-	-	-	-	-	-
非木造	110	30	30	-	-	-	-	70
その他	-	-	-	-	-	-	-	-

注：複数回答であるため、内訳の合計とは必ずしも一致しない。



## (8) 住宅の所有の関係、子の居住地別65歳以上の単身及び夫婦のみの普通世帯数

(25.10.1)

住宅の所有の関係	総数 1)	別世帯となっている子がいる						子はいない
		総数	一緒に 住んで いる 3)	徒歩5分 程度の 場所 に住 いる	片道15分 未満の 場所 に住 いる	片道1時間 未満の 場所 に住 いる	片道1時間 以上の 場所 に住 いる	
65歳以上の 単身普通世帯総数 2)	12,560	5,440	600	590	560	2,290	1,390	1,970
持ち家	7,910	3,880	580	490	320	1,530	970	1,110
借家	4,620	1,560	20	100	240	760	430	860
65歳以上の 夫婦普通世帯総数 2)	9,320	6,420	710	840	1,030	2,360	1,480	810
持ち家	7,250	5,170	550	690	730	1,980	1,210	660
借家	1,910	1,080	20	150	270	380	260	150
同居世帯	170	170	140	-	30	-	-	-
いずれか一方のみが 65歳以上の夫婦 2)	1,340	810	20	80	90	420	200	210
持ち家	950	670	20	80	60	360	140	130
借家	370	110	-	-	-	60	50	80
同居世帯	30	30	-	-	30	-	-	-
夫婦とも65歳以上 2)	7,980	5,610	700	760	940	1,940	1,280	600
持ち家	6,300	4,500	530	610	670	1,620	1,070	540
借家	1,540	970	20	150	270	320	210	60
同居世帯	140	140	140	-	-	-	-	-
<再掲>								
高齢夫婦普通世帯 総数 2)	8,620	6,090	700	800	1,030	2,180	1,390	670
持ち家	6,840	4,910	530	650	730	1,840	1,150	600
借家	1,610	1,020	20	150	270	340	240	60
同居世帯	170	170	140	-	30	-	-	-

注：1) 別世帯となっている子の居住地「不詳」を含む。

2) 住宅の所有の関係「不詳」を含む。

3) 「一緒に住んでいる」には、同じ建物又は敷地内に住んでいる場合を含む。

## (9) 住宅の建て方、世帯人員、1か月当たり家賃別借家に居住する主世帯数

住宅の建て方、 世帯人員	総 数	1 か 月 当 た り					
		0円	1～10,000 円未満	10,000 ～20,000	20,000 ～40,000	40,000 ～60,000	60,000 ～80,000
<b>借家に居住する 主世帯総数</b>	<b>50,270</b>	<b>1,060</b>	<b>610</b>	<b>1,910</b>	<b>5,650</b>	<b>10,240</b>	<b>13,440</b>
1人	28,850	420	480	1,100	3,010	8,900	9,690
2人	10,070	250	110	320	830	660	2,250
3人	6,140	200	20	400	970	330	870
4人	3,920	170	-	20	470	280	450
5人	1,070	30	-	50	260	60	170
6人以上	230	-	-	20	100	-	-
一戸建	1,340	150	-	30	60	140	340
1人	560	60	-	-	20	120	160
2人	350	40	-	30	20	-	90
3人	240	50	-	-	20	-	70
4人	170	-	-	-	-	20	20
5人	20	-	-	-	-	-	-
6人以上	-	-	-	-	-	-	-
長屋建	1,430	-	-	-	20	180	380
1人	560	-	-	-	-	30	300
2人	250	-	-	-	-	90	-
3人	370	-	-	-	20	50	60
4人	200	-	-	-	-	20	20
5人	20	-	-	-	-	-	-
6人以上	20	-	-	-	-	-	-
共同住宅	47,470	910	610	1,870	5,560	9,900	12,710
1人	27,710	360	480	1,100	2,990	8,740	9,230
2人	9,460	210	110	290	810	580	2,170
3人	5,510	150	20	400	920	290	740
4人	3,550	170	-	20	470	230	410
5人	1,040	30	-	50	260	60	170
6人以上	210	-	-	20	100	-	-
その他	40	-	-	10	-	20	-
1人	20	-	-	-	-	20	-
2人	10	-	-	10	-	-	-
3人	10	-	-	-	-	-	-
4人	-	-	-	-	-	-	-
5人	-	-	-	-	-	-	-
6人以上	-	-	-	-	-	-	-

(25.10.1)

家 賃					1 か月当たり家賃(円)	
80,000 ~100,000	100,000 ~150,000	150,000 ~200,000	200,000円 以上	不 詳	家賃0円を 含む	家賃0円を 含まない
<b>7,050</b>	<b>7,590</b>	<b>740</b>	<b>60</b>	<b>1,930</b>	<b>66,931</b>	<b>68,430</b>
2,130	1,430	90	40	1,550	57,852	58,750
2,860	2,380	190	-	200	77,452	79,437
1,280	1,690	290	-	80	77,053	79,714
690	1,630	120	-	90	85,041	88,875
60	400	30	20	-	77,914	80,007
20	60	20	-	-	73,525	73,525
160	170	20	60	210	72,788	83,610
20	-	-	40	140	65,079	75,200
80	20	-	-	70	56,674	66,464
30	50	20	-	-	71,745	89,985
30	100	-	-	-	105,631	105,631
-	-	-	20	-	210,000	210,000
-	-	-	-	-	-	-
250	520	70	-	-	92,455	92,455
190	40	-	-	-	79,197	79,197
20	140	-	-	-	90,338	90,338
30	160	50	-	-	102,809	102,809
-	130	20	-	-	106,354	106,354
-	20	-	-	-	108,000	108,000
-	20	-	-	-	147,000	147,000
6,640	6,900	640	-	1,700	66,014	67,359
1,920	1,390	90	-	1,410	57,286	58,083
2,750	2,220	190	-	130	77,816	79,571
1,220	1,480	220	-	60	75,529	77,722
660	1,390	100	-	90	82,775	86,931
60	380	30	-	-	75,312	77,405
20	40	20	-	-	66,306	66,306
-	-	-	-	10	32,815	32,815
-	-	-	-	-	50,000	50,000
-	-	-	-	-	10,000	10,000
-	-	-	-	10	-	-
-	-	-	-	-	-	-
-	-	-	-	-	-	-
-	-	-	-	-	-	-



## 9 職員・選挙

### 府中市長選挙投票率等の推移

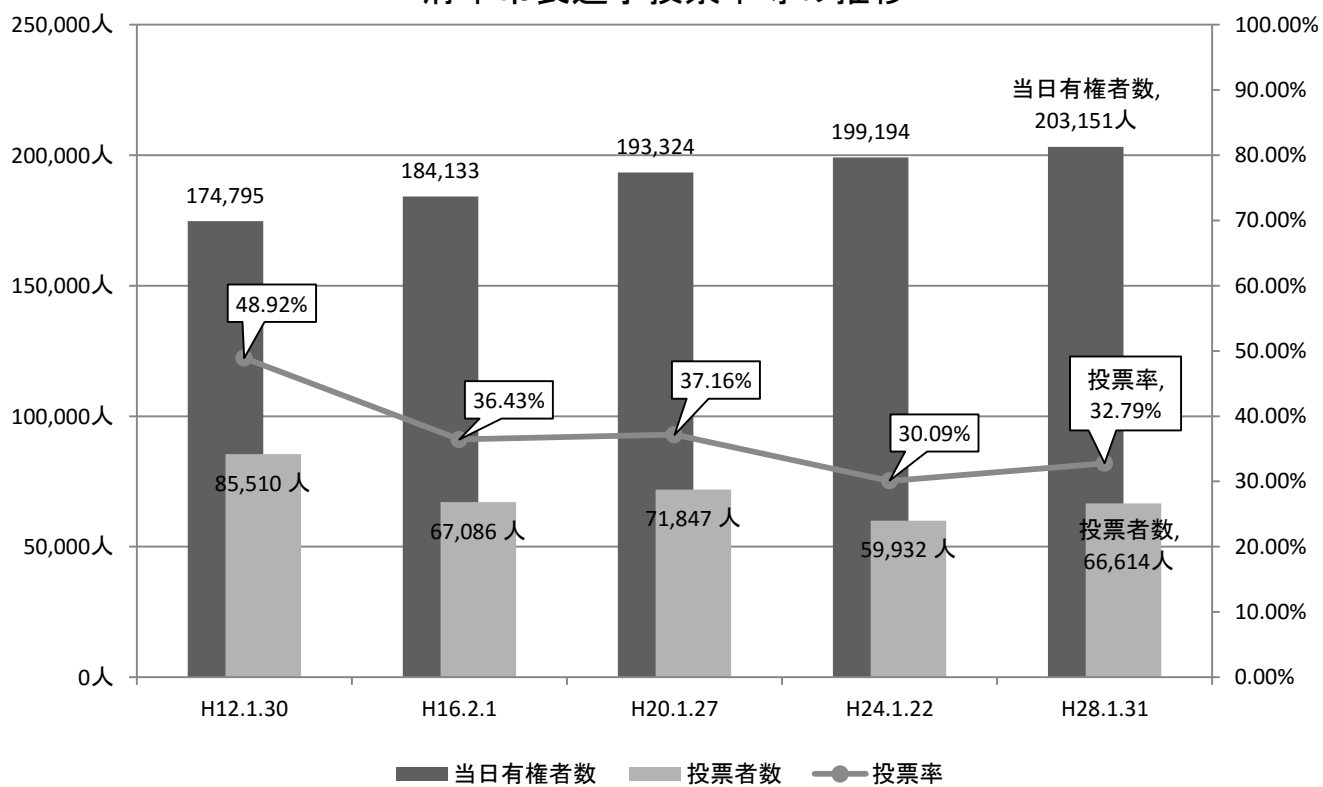

## 職 員 数

(各年4.1)

年次	総数	市の事務部局	議会の事務部局	教育委員会の事務部局	選挙管理委員会の事務部局	農業委員会の事務部局	監査委員の事務部局
平成24	1,256	1,104	12	131	5	4	4
25	1,254	1,107	12	126	5	4	4
26	1,249	1,108	13	119	5	4	4
27	1,245	1,104	13	119	5	4	4
28	1,266	1,127	13	117	5	4	4

注：農業委員会については、市の事務部局と兼務。

資料：政策総務部職員課

## 選挙人名簿登録者数

(各年9.2)

年次	総数	男	女
平成24	203,624	103,466	100,158
25	204,080	103,381	100,699
26	205,006	103,735	101,271
27	206,559	104,405	102,154
28	213,158	108,008	105,150

注：平成28年6月より、選挙権年齢が満20歳以上から満18歳以上に引き下げられた。

資料：選挙管理委員会

## 投 票 状 況

## (1) 衆議院(小選挙区選出)議員選挙

執行年月日	当日有権者数			投票者数			投票率(%)		
	総数	男	女	総数	男	女	平均	男	女
平成 15.11.9	187,019	96,438	90,581	116,460	58,503	57,957	62.27	60.66	63.98
17.9.11	194,040	99,796	94,244	130,035	65,302	64,733	67.01	65.44	68.69
21.8.30	199,958	101,834	98,124	135,462	68,497	66,965	67.75	67.26	68.25
24.12.16	202,969	102,926	100,043	129,365	65,230	64,135	63.74	63.38	64.11
26.12.14	204,919	103,596	101,323	114,635	58,040	56,595	55.94	56.03	55.86

資料：選挙管理委員会

## (2) 衆議院（比例代表選出）議員選挙

執行年月日	当日有権者数			投票者数			投票率(%)		
	総数	男	女	総数	男	女	平均	男	女
平成 15. 11. 9	187,261	96,570	90,691	116,440	58,500	57,940	62.18	60.58	63.89
17. 9. 11	194,302	99,942	94,360	130,083	65,326	64,757	66.95	65.36	68.63
21. 8. 30	199,958	101,834	98,124	135,421	68,472	66,949	67.72	67.24	68.23
24. 12. 16	202,969	102,926	100,043	129,371	65,232	64,139	63.74	63.38	64.11
26. 12. 14	204,919	103,596	101,323	114,604	58,019	56,585	55.93	56.01	55.85

資料：選挙管理委員会

## (3) 参議院（東京都選出）議員選挙

執行年月日	当日有権者数			投票者数			投票率(%)		
	総数	男	女	総数	男	女	平均	男	女
平成 16. 7. 11	188,057	96,446	91,611	107,442	54,326	53,116	57.13	56.33	57.98
19. 7. 29	196,440	100,356	96,084	115,726	58,405	57,321	58.91	58.20	59.66
22. 7. 11	200,440	101,859	98,581	119,992	60,614	59,378	59.86	59.51	60.23
25. 7. 21	203,847	103,009	100,838	109,116	55,755	53,361	53.53	54.13	52.92
28. 7. 10	211,232	106,520	104,712	121,609	61,046	60,563	57.57	57.31	57.84

資料：選挙管理委員会

## (4) 参議院（比例代表選出）議員選挙

執行年月日	当日有権者数			投票者数			投票率(%)		
	総数	男	女	総数	男	女	平均	男	女
平成 16. 7. 11	188,323	96,592	91,731	107,485	54,348	53,137	57.07	56.27	57.93
19. 7. 29	196,440	100,356	96,084	115,689	58,388	57,301	58.89	58.18	59.64
22. 7. 11	200,440	101,859	98,581	119,946	60,583	59,363	59.84	59.48	60.22
25. 7. 21	203,847	103,009	100,838	109,092	55,742	53,350	53.52	54.11	52.91
28. 7. 10	211,232	106,520	104,712	121,572	61,035	60,537	57.55	57.30	57.81

資料：選挙管理委員会

## (5) 最高裁判所裁判官国民審査

執行年月日	当日有権者数			投票者数			投票率(%)		
	総数	男	女	総数	男	女	平均	男	女
平成 15. 11. 9	187,019	96,438	90,581	114,258	57,472	56,786	61.09	59.59	62.69
17. 9. 11	194,040	99,796	94,244	126,704	63,679	63,025	65.30	63.81	66.87
21. 8. 30	199,587	101,618	97,969	131,766	66,620	65,146	66.02	65.56	66.50
24. 12. 16	202,629	102,731	99,898	125,684	63,358	62,326	62.03	61.67	62.39
26. 12. 14	204,601	103,422	101,179	111,257	56,363	54,894	54.38	54.50	54.25

資料：選挙管理委員会

## (6) 東京都知事選挙

執行年月日	当日有権者数			投票者数			投票率(%)		
	総数	男	女	総数	男	女	平均	男	女
平成 19. 4. 8	192,860	98,260	94,600	107,941	53,257	54,684	55.97	54.20	57.81
23. 4. 10	199,416	101,255	98,161	116,175	56,919	59,256	58.26	56.21	60.37
24. 12. 16	201,509	102,053	99,456	129,014	65,024	63,990	64.02	63.72	64.34
26. 2. 9	200,261	100,872	99,389	95,316	48,131	47,185	47.60	47.71	47.48
28. 7. 31	210,239	105,968	104,271	126,464	61,837	64,627	60.15	58.35	61.98

資料：選挙管理委員会

## (7) 東京都議会議員選挙

執行年月日	当日有権者数			投票者数			投票率(%)		
	総数	男	女	総数	男	女	平均	男	女
平成 9. 7. 6	169,342	87,761	81,581	60,544	30,359	30,185	35.75	34.59	37.00
13. 6. 24	177,328	91,060	86,268	82,011	40,463	41,548	46.25	44.44	48.16
17. 7. 3	189,154	96,610	92,544	75,004	37,411	37,593	39.65	38.72	40.62
21. 7. 12	197,373	100,239	97,134	107,189	54,055	53,134	54.31	53.93	54.70
25. 6. 23	198,386	99,980	98,406	80,428	40,665	39,763	40.54	40.67	40.41

資料：選挙管理委員会

## (8) 府中市長選挙

執行年月日	当日有権者数			投票者数			投票率(%)		
	総数	男	女	総数	男	女	平均	男	女
平成 12. 1. 30	174,795	90,223	84,572	85,510	40,941	44,569	48.92	45.38	52.70
16. 2. 1	184,133	94,447	89,686	67,086	32,468	34,618	36.43	34.38	38.60
20. 1. 27	193,324	98,276	95,048	71,847	35,152	36,695	37.16	35.77	38.61
24. 1. 22	199,194	100,834	98,360	59,932	29,586	30,346	30.09	29.34	30.85
28. 1. 31	203,151	102,252	100,899	66,614	32,663	33,951	32.79	31.94	33.65

資料：選挙管理委員会

## (9) 府中市議会議員選挙

執行年月日	当日有権者数			投票者数			投票率(%)		
	総数	男	女	総数	男	女	平均	男	女
平成 11. 4. 25	172,908	89,384	83,524	87,863	42,506	45,357	50.81	47.55	54.30
15. 4. 27	180,931	92,720	88,211	84,591	40,467	44,124	46.75	43.64	50.02
19. 4. 22	189,925	96,479	93,446	89,192	43,016	46,176	46.96	44.59	49.41
23. 4. 24	196,756	99,509	97,247	86,945	42,305	44,640	44.19	42.51	45.90
27. 4. 26	200,131	100,604	99,527	94,346	45,975	48,371	47.14	45.70	48.60

資料：選挙管理委員会



# 10 ガス・上下水道

## 都市ガス用途別販売量の推移

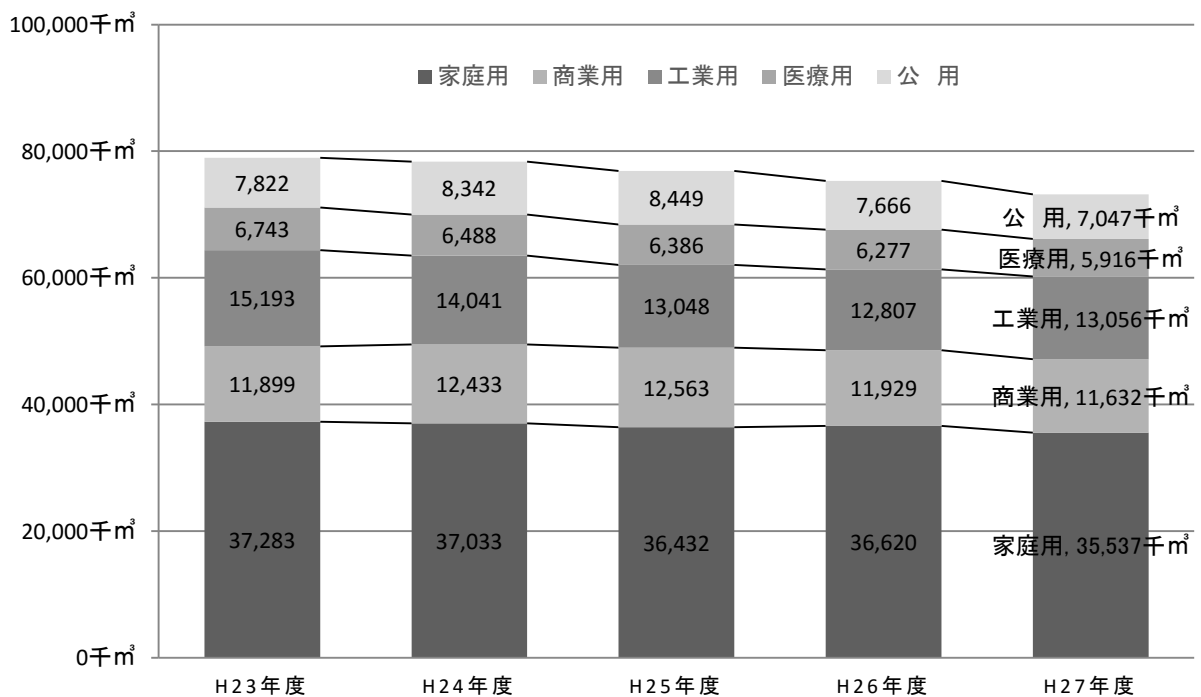

## 上水道の配水状況

(各年度3.31)

年 度	給水世帯	給水人口	普及率	年間配水量 ( m <sup>3</sup> )		
				総配水量	地区水	補給水量
	戸	人	%			
平成23	115,266	255,801	100.0	25,863,300	9,910,700	15,952,600
24	118,192	256,649	100.0	25,746,200	10,751,400	14,994,800
25	118,825	257,640	100.0	26,241,500	10,216,700	16,024,800
26	120,234	259,082	100.0	26,078,400	10,222,500	15,855,900
27	119,569	260,132	100.0	25,943,600	9,158,900	16,784,700

注：1) 上表の水量は、市内の浄水所が配水、取水（地区水源）、受水（補給水）している水量である。

2) 府中市内の浄水所の配水区域と行政区域は一致しない。

3) 給水世帯及び給水人口は、各年度10月1日現在の東京都総務局統計部「東京の人口（推計）（補正）」から算出している。

4) 平成23年度以降の給水人口は、平成27年国勢調査の結果により補正されることがある。

資料：東京都水道局多摩水道改革推進本部

## 公共下水道普及状況

(各年度3.31)

年 度	認可区域 A		処理区域 B		水洗便所使用状況 C						未水洗	
	世帯	人口	世帯	人口	世帯	人口	普及率 (%)				世帯 (A-C)	人口 (A-C)
							C/A		C/B			
							世帯	人口	世帯	人口		
平成23	118,089	251,349	118,089	251,349	118,040	251,256	99.9	99.9	99.9	99.9	49	93
24	117,410	252,004	117,410	252,004	117,360	251,910	99.9	99.9	99.9	99.9	50	94
25	118,726	253,424	118,726	253,424	118,678	253,334	99.9	99.9	99.9	99.9	48	90
26	120,279	255,346	120,279	255,346	120,235	255,263	99.9	99.9	99.9	99.9	44	83
27	122,044	257,318	122,044	257,318	122,000	257,247	99.9	99.9	99.9	99.9	44	71

資料：都市整備部下水道課

### 都市ガス用途別件数、販売量

(単位：1,000m<sup>3</sup>) (各年度3.31)

年 度	区 分	総 数	用途別				
			家 庭 用	商 業 用	工 業 用	医 療 用	公 用
平成23	件 数	105,625	101,878	2,844	127	281	495
	販売量	78,940	37,283	11,899	15,193	6,743	7,822
24	件 数	106,990	103,224	2,845	131	280	510
	販売量	78,336	37,033	12,433	14,041	6,488	8,342
25	件 数	108,164	104,478	2,764	123	278	521
	販売量	76,879	36,432	12,563	13,048	6,386	8,449
26	件 数	109,803	106,096	2,772	125	276	534
	販売量	75,299	36,620	11,929	12,807	6,277	7,666
27	件 数	111,048	107,074	2,878	151	295	650
	販売量	73,188	35,537	11,632	13,056	5,916	7,047

注：1) 件数は、毎月末の調定件数の累計。

2) 1m<sup>3</sup>は11,000kcal。

3) 四捨五入のため、販売量の内訳の合計は必ずしも総数とは一致しない。

資料：東京ガス(株)多摩支店

### 都市ガスパ管延長及び販売量

(各年度3.31)

年 度	導 管 (m)			メーター 個 数	販 売 量 (1,000m <sup>3</sup> )
	総 数	本 管	支 管		
平成23	621,751	246,132	375,619	105,625	78,940
24	629,858	249,386	380,472	106,990	78,336
25	633,253	250,916	382,337	108,164	76,879
26	637,612	252,542	385,070	109,803	75,299
27	640,543	253,315	387,228	111,048	73,188

注：1m<sup>3</sup>は11,000kcal。

資料：東京ガス(株)多摩支店



## 11 運輸・通信

市内各駅の1日平均乗車人員(平成27年度)

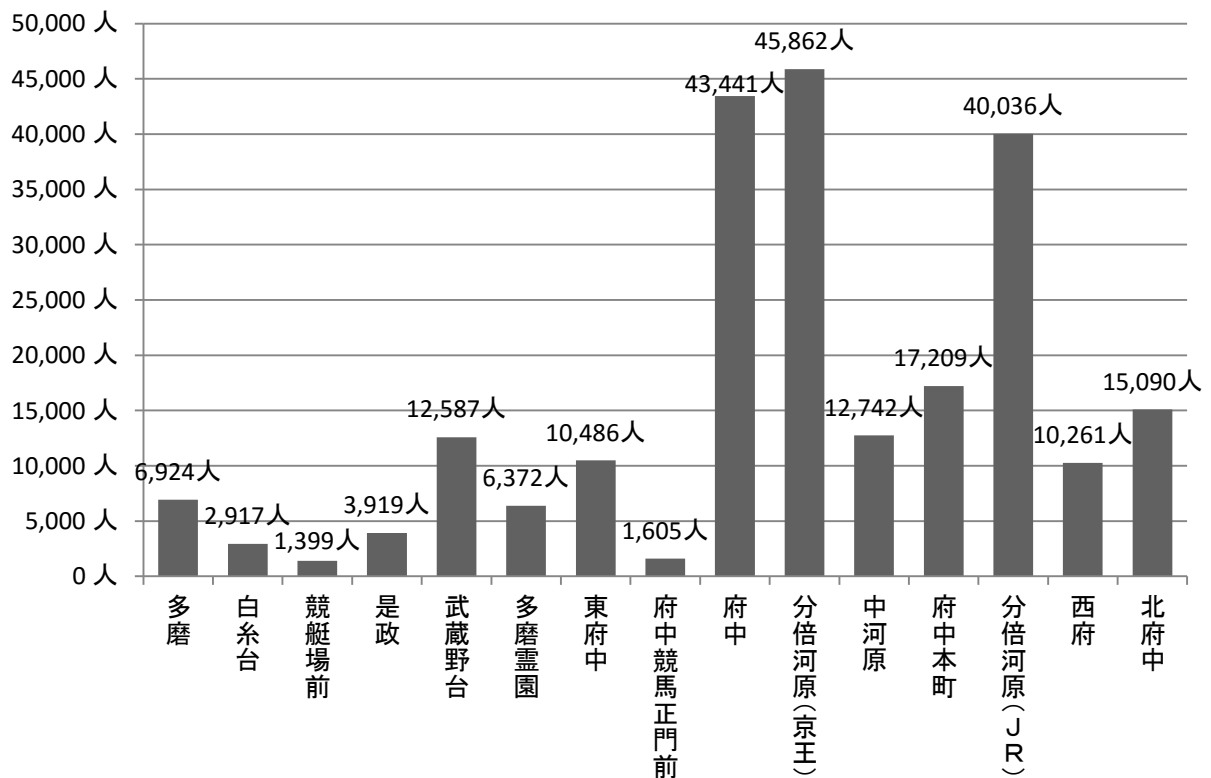

## 道 路 交

(調査地点寿町3-4新甲州街道・府中街道交差点)

年月日	方向 車種	八 王 子 → 新 宿				八 王 子 → 国 分 寺			
		総 数	大 型	普 通	二 輪	総 数	大 型	普 通	二 輪
平成20. 8. 3 (日)		9,954	482	8,738	734	806	46	714	46
22. 8. 8 (日)		10,642	419	9,479	744	740	33	643	64
24. 8. 5 (日)		9,824	465	8,722	637	676	31	620	25
26. 8. 3 (日)		10,004	482	8,977	545	684	31	621	32
28. 8. 7 (日)		9,498	453	8,568	477	647	23	604	20
20. 8. 4 (月)		10,719	1,614	8,561	544	742	177	540	25
22. 8. 9 (月)		11,347	1,349	9,548	450	714	115	577	22
24. 8. 6 (月)		10,110	1,339	8,396	375	665	88	561	16
26. 8. 4 (月)		10,168	1,564	8,102	502	692	103	566	23
28. 8. 8 (月)		10,257	1,323	8,534	400	594	85	492	17
年月日	方向 車種	新 宿 → 競 馬 場				新 宿 → 国 分 寺			
		総 数	大 型	普 通	二 輪	総 数	大 型	普 通	二 輪
平成20. 8. 3 (日)		967	24	878	65	1,060	198	816	46
22. 8. 8 (日)		927	28	835	64	1,217	210	951	56
24. 8. 5 (日)		1,202	90	1,026	86	1,402	262	1,093	47
26. 8. 3 (日)		808	21	756	31	1,154	180	941	33
28. 8. 7 (日)		986	23	919	44	1,122	190	902	30
20. 8. 4 (月)		913	70	799	44	1,253	310	907	36
22. 8. 9 (月)		865	69	765	31	1,264	291	945	28
24. 8. 6 (月)		680	102	531	47	1,653	352	1,253	48
26. 8. 4 (月)		533	56	464	13	1,221	300	892	29
28. 8. 8 (月)		658	49	586	23	1,259	304	937	18
年月日	方向 車種	競 馬 場 → 新 宿				国 分 寺 → 競 馬 場			
		総 数	大 型	普 通	二 輪	総 数	大 型	普 通	二 輪
平成20. 8. 3 (日)		1,489	80	1,267	142	2,896	104	2,539	253
22. 8. 8 (日)		1,446	74	1,256	116	2,878	101	2,516	261
24. 8. 5 (日)		1,356	77	1,166	113	2,659	85	2,346	228
26. 8. 3 (日)		1,343	73	1,172	98	2,684	91	2,399	194
28. 8. 7 (日)		1,399	73	1,239	87	2,687	88	2,432	167
20. 8. 4 (月)		1,610	167	1,287	156	3,197	445	2,493	259
22. 8. 9 (月)		1,432	130	1,197	105	3,097	325	2,567	205
24. 8. 6 (月)		1,318	176	1,047	95	3,218	389	2,625	204
26. 8. 4 (月)		1,332	106	1,114	112	2,960	387	2,354	219
28. 8. 8 (月)		1,302	116	1,074	112	3,198	345	2,658	195

注：7時～19時の計測値である。

資料：生活環境部地域安全対策課

## 通 量

(単位：台)

八 王 子 → 競 馬 場				新 宿 → 八 王 子			
総 数	大 型	普 通	二 輪	総 数	大 型	普 通	二 輪
1,004	49	881	74	9,651	532	8,332	787
1,104	34	994	76	10,313	503	9,155	655
1,058	35	963	60	10,549	607	9,266	676
1,074	43	976	55	9,732	509	8,684	539
986	43	906	37	9,994	447	9,156	391
1,169	251	874	44	10,577	1,564	8,474	539
1,244	247	960	37	10,383	1,338	8,647	398
1,025	177	817	31	10,889	1,538	8,896	455
1,170	219	899	52	9,121	1,289	7,377	455
1,076	212	836	28	9,537	1,168	7,978	391
競 馬 場 → 国 分 寺				競 馬 場 → 八 王 子			
総 数	大 型	普 通	二 輪	総 数	大 型	普 通	二 輪
3,099	117	2,722	260	957	33	855	69
3,234	109	2,843	282	1,036	35	939	62
3,073	110	2,734	229	1,113	80	960	73
2,981	81	2,674	226	1,027	30	954	43
3,079	113	2,744	222	1,040	35	965	40
3,535	480	2,805	250	915	144	735	36
3,368	396	2,750	222	858	89	748	21
3,380	453	2,764	163	898	134	729	35
3,274	375	2,685	214	932	130	771	31
3,478	414	2,845	219	940	148	761	31
国 分 寺 → 新 宿				国 分 寺 → 八 王 子			
総 数	大 型	普 通	二 輪	総 数	大 型	普 通	二 輪
928	61	833	34	1,208	66	1,074	68
972	36	883	53	1,121	44	1,023	54
870	39	780	51	1,010	45	902	63
966	46	881	39	1,051	53	934	64
867	40	802	25	953	45	844	64
833	111	693	29	1,223	225	951	47
769	64	685	20	1,122	158	916	48
879	92	762	25	964	138	785	41
952	119	809	24	1,130	200	876	54
915	124	768	23	1,080	140	886	54

## 駅 別 自 転 車

駅 名	平成 26 年 (10月調査)				平成 27 年	
	自転車駐車場 収容台数	総 利 用 台 数	駐 車 場 利 用 台 数	放 置 台 数	自転車駐車場 収容台数	総 利 用 台 数
<b>総 数</b>	<b>21,830 (744)</b>	<b>15,202 (550)</b>	<b>14,993 (526)</b>	<b>209 (24)</b>	<b>22,122 (730)</b>	<b>15,695 (523)</b>
京王線	16,813 (592)	10,763 (402)	10,653 (383)	110 (19)	16,969 (578)	11,441 (392)
武蔵野台	1,689 (39)	808 (19)	808 (19)	- (-)	1,678 (25)	1,419 (35)
多磨霊園	1,602 (43)	981 (22)	981 (22)	- (-)	1,602 (43)	973 (17)
東府中	1,894 (20)	950 (16)	894 (12)	56 (4)	1,894 (20)	921 (16)
府中	5,057 (242)	3,830 (212)	3,806 (203)	24 (9)	5,057 (242)	3,752 (208)
分倍河原	3,870 (122)	2,687 (72)	2,676 (69)	11 (3)	4,037 (122)	2,704 (58)
中河原	2,701 (126)	1,507 (61)	1,488 (58)	19 (3)	2,701 (126)	1,672 (58)
府中競馬正門前	- (-)	- (-)	- (-)	- (-)	- (-)	- (-)
西武(多摩川)線	1,478 (45)	1,508 (33)	1,415 (31)	93 (2)	1,478 (45)	1,500 (18)
多磨	533 (45)	429 (18)	417 (18)	12 (-)	533 (45)	397 (8)
白糸台	530 (-)	598 (15)	593 (13)	5 (2)	530 (-)	606 (9)
競艇場前	155 (-)	225 (-)	152 (-)	73 (-)	155 (-)	218 (1)
是政	260 (-)	256 (-)	253 (-)	3 (-)	260 (-)	279 (-)
南武線	2,109 (87)	1,873 (98)	1,869 (96)	4 (2)	2,245 (87)	1,736 (96)
府中本町	1,253 (58)	1,098 (66)	1,095 (65)	3 (1)	1,253 (58)	950 (72)
西府	856 (29)	775 (32)	774 (31)	1 (1)	992 (29)	786 (24)
武蔵野線						
北府中	1,430 (20)	1,058 (17)	1,056 (16)	2 (1)	1,430 (20)	1,018 (17)

注：( ) 内はバイク台数を抜出した数。

資料：生活環境部地域安全対策課

## 登 録 自 動 車

年 度	総 数	乗 用 車			貨 物	
		総 数	普 通 車	小 型 車	総 数	普 通 車
平成 2 3	67,760	59,042	28,634	30,408	6,701	2,091
2 4	67,000	58,325	28,578	29,747	6,654	2,113
2 5	66,795	58,127	28,903	29,224	6,567	2,121
2 6	69,184	57,405	28,823	28,582	6,475	2,126
2 7	65,750	57,193	29,210	27,983	6,447	2,171

注：外国軍人軍属の私有車を含む。小型二輪車とは総排気量が250ccをこえるオートバイなど。

資料：多摩自動車検査登録事務所



## 利 用 状 況

(10月調査)		平成 28 年 (10月調査)			
駐 車 場 利 用 台 数	放 置 台 数	自 転 車 駐 車 場 収 容 台 数	総 利 用 台 数	駐 車 場 利 用 台 数	放 置 台 数
<b>15,560 (515)</b>	<b>135 (8)</b>	<b>21,993 (808)</b>	<b>14,863 (675)</b>	<b>14,690 (665)</b>	<b>173 (10)</b>
11,379 (384)	62 (8)	17,107 (624)	10,720 (548)	10,625 (538)	95 (10)
1,418 (35)	1 (-)	1,678 (25)	1,177 (15)	1,158 (15)	19 (-)
973 (17)	- (-)	1,602 (43)	984 (15)	984 (15)	- (-)
887 (12)	34 (4)	1,894 (20)	364 (18)	329 (15)	35 (3)
3,738 (205)	14 (3)	5,103 (288)	3,885 (379)	3,868 (376)	17 (3)
2,694 (57)	10 (1)	4,129 (122)	2,673 (71)	2,658 (68)	15 (3)
1,669 (58)	3 (-)	2,701 (126)	1,637 (50)	1,628 (49)	9 (1)
- (-)	- (-)	- (-)	- (-)	- (-)	- (-)
1,431 (18)	69 (-)	1,478 (45)	1,501 (24)	1,425 (24)	76 (-)
395 (8)	2 (-)	533 (45)	418 (13)	412 (13)	6 (-)
606 (9)	- (-)	530 (-)	594 (11)	594 (11)	- (-)
152 (1)	66 (-)	155 (-)	188 (-)	118 (-)	70 (-)
278 (-)	1 (-)	260 (-)	301 (-)	301 (-)	- (-)
1,732 (96)	4 (-)	1,978 (119)	1,629 (86)	1,627 (86)	2 (-)
946 (72)	4 (-)	986 (90)	786 (59)	784 (59)	2 (-)
786 (24)	- (-)	992 (29)	843 (27)	843 (27)	- (-)
1,018 (17)	- (-)	1,430 (20)	1,013 (17)	1,013 (17)	- (-)

## 車 台 数

(各年度3.31)

自 動 車		乗 合 自 動 車	特 種 用 途 車	大 型 特 殊 車	小 型 二 輪 車
小 型 車	被 け ん 引 車				
4,593	17	272	1,534	211	3,244
4,524	17	264	1,545	212	3,257
4,428	18	260	1,624	217	3,285
4,329	20	265	1,600	215	3,224
4,259	17	269	1,630	211	3,168

## 軽自動車及び二輪

年次	総数	原 動 機 付 自 転 車					総数
		総数	第一種	第二種(乙)	第二種(甲)	ミニカー	
平成24	34,659	12,662	9,189	749	2,590	134	18,436
25	35,031	12,550	8,974	702	2,735	139	18,924
26	35,399	12,262	8,591	658	2,862	151	19,562
27	35,873	11,973	8,232	638	2,965	138	20,341
28	35,748	11,624	7,808	618	3,039	159	20,642

注：1) 第一種とは、総排気量が0.05リットル以下または定格出力が0.6キロワット以下のもの。

2) 第二種(乙)とは、総排気量が0.05リットルをこえ、0.09リットル以下のものまたは定格

3) 第二種(甲)とは、総排気量が0.09リットルをこえるものまたは定格出力が0.8キロワット

資料：市民部市民税課

## 郵便物取扱状

年 度	通 常 郵 便 物							
	総 数		普 通		普 通 速 達		書 留	
	引 受	配 達	引 受	配 達	引 受	配 達	引 受	配 達
平成23	46,598	109,352	45,703	106,712	192	825	703	1,815
24	46,165	108,766	45,296	106,154	187	817	682	1,795
25	49,040	117,710	48,150	115,200	205	820	685	1,690
26	48,555	113,164	47,662	110,633	198	820	695	1,711
27	46,260	110,721	45,305	107,780	181	809	714	1,790

注：1) 通常郵便物の書留は特定記録を含む。

2) 小包郵便物(ゆうパック)の普通速達はレターパックを含む。

資料：日本郵便(株)武蔵府中郵便局

## 郵便事業支店数及び郵便局数

(各年度3.31)

年 度	総 数	郵便事業(株)		郵 便 差 出 箱	私 書 箱 設 備 数	切 手 ・ 印 紙 販 売 所
		支 店 数	郵 便 局 数			
平成23	25	2	23	164	70	145
24	25	-	25	164	70	152
25	25	-	25	164	70	139
26	25	-	25	164	70	141
27	25	-	25	164	70	143

注：1) 郵政民営化に伴い平成19年10月に郵便局(株)及び郵便事業(株)が設立された。

2) 平成24年10月に郵便局(株)と郵便事業(株)が合併し、日本郵便(株)が設立されたことに伴い、郵便事業(株)の支店は「郵便局」となっている。

資料：日本郵便(株)武蔵府中郵便局

## の 小 型 自 動 車 台 数

(各年4.1)

軽 自 動 車				小 型 特 殊 自 動 車			二輪の 小型 自動車
軽 二 輪	軽 三 輪	軽 四 輪		総 数	農 耕 用	そ の 他	
		貨 物 車	乗 用 車				
3,401	-	5,811	9,224	324	229	95	3,237
3,313	-	5,897	9,714	332	235	97	3,225
3,254	-	5,898	10,410	325	232	93	3,250
3,180	-	5,984	11,177	322	232	90	3,237
3,132	-	5,909	11,601	323	233	90	3,159

出力が0.6キロワットをこえ、0.8キロワット以下のもの。  
をこえるもの。

## 況 ( 1 日 平 均 )

小 包 郵 便 物									
総 数		普 通		普 通 速 達		書 留		書 留 速 達	
引 受	配 達	引 受	配 達	引 受	配 達	引 受	配 達	引 受	配 達
414	2,024	394	1,965	7	11	12	47	1	1
464	2,167	414	2,076	25	40	25	51	-	-
522	2,287	470	2,200	20	30	32	57	-	-
570	2,486	512	2,399	19	27	39	60	-	-
596	2,421	530	2,306	24	60	42	55	-	-

## 市 内 私 鉄 の 駅

年度及び駅			乗車人員			降車人員			一日平均	
			総数	定期	普通	総数	定期	普通	乗車人員	降車人員
			千人	千人	千人	千人	千人	千人	人	人
京	武蔵野台	平成23	4,434	2,898	1,536	4,426	2,898	1,528	12,245	12,224
		24	4,459	2,916	1,543	4,456	2,916	1,540	12,328	12,319
		25	4,523	2,977	1,546	4,515	2,977	1,538	12,504	12,482
		26	4,442	2,941	1,501	4,449	2,941	1,508	12,283	12,301
		27	4,557	3,022	1,535	4,567	3,022	1,545	12,587	12,614
	多磨霊園	平成23	2,134	936	1,198	2,015	936	1,079	5,872	5,546
		24	2,143	960	1,183	2,045	960	1,085	5,907	5,639
		25	2,187	997	1,190	2,091	997	1,094	6,030	5,768
		26	2,217	1,035	1,182	2,139	1,035	1,104	6,112	5,899
		27	2,314	1,105	1,209	2,240	1,105	1,135	6,372	6,171
	東府中	平成23	3,686	1,647	2,039	3,613	1,647	1,966	10,148	9,947
		24	3,685	1,636	2,049	3,619	1,636	1,983	10,158	9,979
		25	3,697	1,657	2,040	3,619	1,657	1,962	10,191	9,978
		26	3,693	1,658	2,035	3,620	1,658	1,962	10,179	9,980
		27	3,809	1,748	2,061	3,743	1,748	1,995	10,486	10,307
府中競馬正門前	平成23	554	39	515	524	39	485	1,513	1,431	
	24	577	40	537	549	40	509	1,583	1,505	
	25	577	41	536	559	41	518	1,582	1,533	
	26	581	41	540	572	41	531	1,593	1,567	
	27	586	43	543	579	43	536	1,605	1,585	
府中	平成23	15,500	7,471	8,029	15,487	7,471	8,016	42,690	42,653	
	24	15,692	7,549	8,143	15,699	7,549	8,150	43,280	43,297	
	25	15,752	7,702	8,050	15,764	7,702	8,062	43,450	43,483	
	26	15,446	7,595	7,851	15,469	7,595	7,874	42,608	42,671	
	27	15,770	7,791	7,979	15,794	7,791	8,003	43,441	43,508	
分倍河原	平成23	15,473	9,957	5,516	15,634	9,957	5,677	42,729	43,169	
	24	15,767	10,053	5,714	15,906	10,053	5,853	43,579	43,960	
	25	16,072	10,329	5,743	16,217	10,329	5,888	44,426	44,824	
	26	16,094	10,353	5,741	16,193	10,353	5,840	44,489	44,760	
	27	16,608	10,671	5,937	16,672	10,671	6,001	45,862	46,038	
中河原	平成23	4,486	2,478	2,008	4,480	2,478	2,002	12,369	12,355	
	24	4,560	2,523	2,037	4,563	2,523	2,040	12,589	12,597	
	25	4,558	2,535	2,023	4,563	2,535	2,028	12,585	12,598	
	26	4,461	2,488	1,973	4,482	2,488	1,994	12,318	12,376	
	27	4,621	2,606	2,015	4,641	2,606	2,035	12,742	12,797	

## 別 乗 降 車 人 員

年度及び駅			乗 車 人 員			降 車 人 員			一 日 平 均	
			総 数	定 期	普 通	総 数	定 期	普 通	乗 車 人 員	降 車 人 員
			千人	千人	千人	千人	千人	千人	人	人
西 武	多	平成 2 3	2,271	1,310	961	2,268	1,310	958	6,206	6,195
		2 4	2,340	1,318	1,022	2,336	1,318	1,018	6,411	6,398
	磨	2 5	2,423	1,399	1,024	2,416	1,399	1,017	6,641	6,619
		2 6	2,462	1,416	1,046	2,451	1,416	1,035	6,746	6,714
		2 7	2,534	1,444	1,090	2,519	1,444	1,075	6,924	6,883
( 多	白	平成 2 3	940	534	406	966	534	432	2,570	2,639
		2 4	969	538	431	985	538	447	2,655	2,699
	糸 台	2 5	1,001	570	431	1,013	570	443	2,742	2,777
		2 6	1,024	596	428	1,033	596	437	2,806	2,829
		2 7	1,068	629	439	1,078	629	449	2,917	2,946
摩 川	競	平成 2 3	505	196	309	464	196	268	1,379	1,268
		2 4	504	202	302	463	202	261	1,382	1,269
	艇 場 前	2 5	504	207	297	460	207	253	1,382	1,261
		2 6	499	209	290	464	209	255	1,367	1,272
		2 7	512	215	297	482	215	267	1,399	1,317
( 線	是	平成 2 3	1,356	1,013	343	1,349	1,013	336	3,705	3,685
		2 4	1,385	1,037	348	1,376	1,037	339	3,795	3,768
	政	2 5	1,416	1,056	360	1,403	1,056	347	3,880	3,842
		2 6	1,387	1,032	355	1,377	1,032	345	3,799	3,774
		2 7	1,434	1,069	365	1,424	1,069	355	3,919	3,891

注：1) 西武（多摩川）線の一日平均乗車人員の数値は、総数を年間日数で除し、小数点以下は四捨五入。ただし、平成23年度及び平成27年度はうるう年にあたるため366日/年。

2) 単位以下を四捨五入で計算しているため、「総数」と各項目の数値が一致しないことがある。

資料：京王電鉄(株)、西武鉄道(株)

## 市内JR線の駅別乗車人員

(単位：人)

年度及び駅			乗車人員			1日平均乗客人数
			総数	定期	普通	
南	府中本町	平成23	6,063,053	2,699,447	3,363,606	16,565
		24	6,176,769	2,760,780	3,415,989	16,922
		25	6,255,604	2,816,996	3,438,608	17,138
		26	6,233,968	2,779,419	3,454,549	17,079
		27	6,298,818	2,829,323	3,469,495	17,209
武	分倍河原	平成23	13,761,188	9,209,679	4,551,509	37,598
		24	14,009,442	9,265,452	4,743,990	38,382
		25	14,260,292	9,417,536	4,842,756	39,069
		26	14,293,027	9,329,532	4,963,495	39,158
		27	14,653,291	9,535,286	5,118,005	40,036
線	西府	平成23	3,003,167	2,095,668	907,499	8,205
		24	3,295,177	2,295,363	999,814	9,027
		25	3,551,522	2,523,320	1,028,202	9,730
		26	3,700,298	2,651,164	1,049,134	10,137
		27	3,755,549	2,686,878	1,068,671	10,261
武蔵野線	北府中	平成23	4,937,694	3,870,769	1,066,925	13,490
		24	4,999,126	3,885,072	1,114,054	13,696
		25	5,131,599	3,976,883	1,154,716	14,059
		26	5,177,406	4,002,264	1,175,142	14,184
		27	5,523,305	4,284,014	1,239,291	15,090

注：1日平均乗客人数の数値は、総数を年間日数で除し、小数点以下は切り捨て。ただし、平成23年度及び平成27年度はうるう年にあたるため366日/年。

資料：東日本旅客鉄道（株）八王子支社

## 12 治安・消防

刑法犯の罪種別発生認知件数の推移

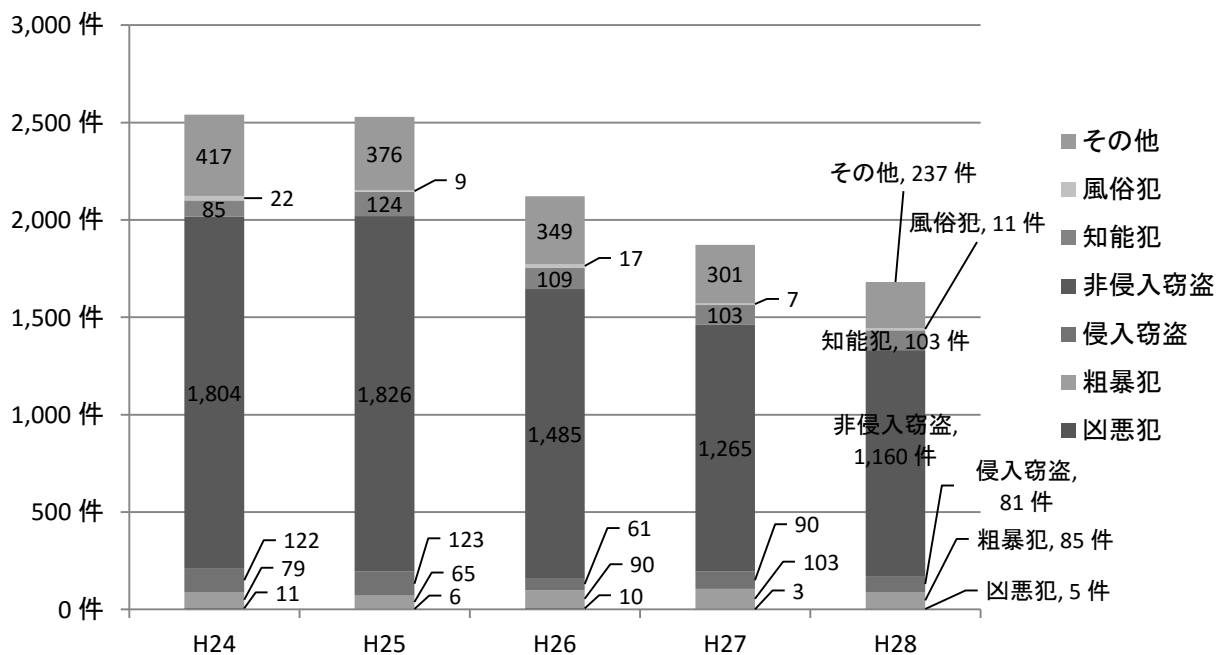

## 刑 法 犯 の 罪 種

年次・月	総 数	凶 悪 犯					粗 暴 犯				侵 入			
		計	殺 人	強 盗	放 火	強 姦	計	う ち 暴 行	う ち 傷 害	う ち 脅 迫	う ち 恐 喝	計	事 務 所 荒 し	空 き 巣
平成 2 4	2,540	11	3	5	-	3	79	25	42	8	4	122	25	48
2 5	2,529	6	-	5	1	-	65	35	25	3	2	123	10	57
2 6	2,121	10	1	6	-	3	90	46	31	7	6	61	6	20
2 7	1,872	3	2	-	-	1	103	39	49	12	3	90	-	33
2 8	1,682	5	1	2	-	2	85	37	38	6	4	81	11	31
1 月	114	1	-	1	-	-	3	1	1	1	-	4	1	-
2	103	1	1	-	-	-	5	1	3	1	-	6	-	2
3	142	-	-	-	-	-	6	2	4	-	-	13	1	4
4	132	-	-	-	-	-	5	4	1	-	-	6	3	2
5	143	-	-	-	-	-	12	4	5	2	1	4	-	-
6	137	-	-	-	-	-	9	3	6	-	-	3	-	3
7	152	-	-	-	-	-	9	6	3	-	-	7	2	2
8	142	1	-	-	-	1	6	3	2	-	1	4	-	1
9	157	1	-	-	-	1	11	2	7	1	1	12	2	9
1 0	172	1	-	1	-	-	13	7	4	1	1	4	-	1
1 1	151	-	-	-	-	-	4	3	1	-	-	6	2	2
1 2	137	-	-	-	-	-	2	1	1	-	-	12	-	5

注：本数値は、府中警察署の認知件数を示す。

資料：警視庁文書課

## 行 為 別 不 良 行

年 次	総 数	刃物等持 所	粗行 暴為	金 品 不 要 正 求	家 出	無 外 断 泊	怠 学	金 品 持 出 し	性 的 た ら ず	深 は か い い
平成 2 4	689	1	2	-	-	1	1	-	-	482
2 5	634	-	6	-	-	4	-	-	-	445
2 6	256	-	-	-	-	-	-	-	-	206
2 7	281	4	3	-	-	-	1	-	-	200
2 8	464	-	12	-	3	-	-	-	-	335

注：本数値は、府中警察署の補導数を示す。

資料：警視庁文書課



### 別 発 生 認 知 件 数

窃 盗			非 侵 入 窃 盗							知能犯	風俗犯	その他			
忍 込 み	居 空 き	そ の 他	計	オ ー ト バ イ 盗	自 転 車 盗	車 上 ね ら い	す り	万 引 き	そ の 他	計	う ち 詐 欺	計	う ち わ い せ つ	計	占 有 離 脱 物 横 領 う ち
19	1	36	1,826	89	1,051	106	14	191	375	124	115	9	9	376	94
4	2	29	1,485	65	839	58	17	176	330	109	92	17	16	349	59
7	5	45	1,265	52	665	67	15	151	315	103	92	7	7	301	67
9	3	27	1,160	27	655	56	11	165	246	103	97	11	11	237	49
-	-	3	86	5	42	6	-	18	15	6	5	2	2	12	1
-	-	4	78	2	45	1	1	14	15	5	4	1	1	7	2
-	2	6	94	2	52	6	3	11	20	11	10	1	1	17	7
-	-	1	88	1	46	1	2	15	23	9	8	-	-	24	5
1	-	3	93	1	61	3	1	9	18	10	9	1	1	23	5
-	-	-	98	7	53	3	1	13	21	9	9	1	1	17	3
3	-	-	101	2	61	2	1	17	18	6	6	2	2	27	4
1	-	2	106	1	58	6	-	18	23	5	5	-	-	20	4
-	1	-	103	1	53	4	-	14	31	9	9	1	1	20	3
1	-	2	118	2	69	12	1	15	19	9	9	-	-	27	6
-	-	2	109	2	62	5	-	15	25	9	8	1	1	22	9
3	-	4	86	1	53	7	1	6	18	15	15	1	1	21	-

### 為 少 年 の 補 導 数

(単位：人)

不健全 性的 行 為	飲 酒	喫 煙	不 良 交 友	暴 行 走 為	不 健 全 娛 楽				薬 物 乱 用	指 定 行 為
					風俗 所等 立入	射 幸 行 為	わいせつ 図書等 所持	その他		
-	23	163	-	-	16	-	-	-	-	-
-	9	164	-	-	6	-	-	-	-	-
-	3	45	-	-	1	-	-	-	-	1
-	5	55	-	-	11	-	-	-	-	2
-	1	55	-	-	56	-	-	-	-	2

## 交通事故発生件数及び死傷者数

年次・月	人 身 事 故							
	総 数		死 亡		重 傷		軽 傷	
	件数	人数	件数	人数	件数	人数	件数	人数
平成 2 4	759	872	2	2	10	12	747	858
2 5	706	817	2	2	1	1	703	814
2 6	639	747	-	-	4	5	635	742
2 7	492	592	1	1	4	4	487	587
2 8	411	490	3	3	3	3	405	484
1 月	42	44	-	-	1	1	41	43
2	32	36	1	1	-	-	31	35
3	40	46	1	1	-	-	39	45
4	32	36	-	-	-	-	32	36
5	26	35	-	-	-	-	26	35
6	30	37	-	-	-	-	30	37
7	31	40	-	-	-	-	31	40
8	37	48	1	1	-	-	36	47
9	38	44	-	-	1	1	37	43
1 0	39	45	-	-	-	-	39	45
1 1	25	29	-	-	-	-	25	29
1 2	39	50	-	-	1	1	38	49

資料：警視庁文書課

## 歩行者側の事故原因による人身事故件数及び死傷者数

年次・原因	件 数	死 傷 者			
		総 数	死 亡 者	重 傷 者	軽 傷 者
平成 2 4	30	31	1	1	29
2 5	21	21	1	1	19
2 6	22	22	-	1	21
2 7	17	17	-	-	17
2 8	15	18	1	-	17
信号無視	-	-	-	-	-
横断歩道外の横断	6	7	-	-	7
横断禁止場所の横断	1	1	-	-	1
その他横断違反	-	-	-	-	-
幼児のひとり歩き	-	-	-	-	-
路上遊戯	-	-	-	-	-
飛び出し	5	6	1	-	5
めいてい、徘徊	-	-	-	-	-
その他	3	4	-	-	4

注：歩行者が第1当事者、第2当事者の場合の合計値である。第1当事者とは、過失（違反）がより重いか又は過失（違反）が同程度の場合にあっては被害がより小さい方の当事者をいい、第2当事者とは、過失（違反）がより軽いか又は過失（違反）が同程度の場合にあっては被害がより大きい方の当事者をいう。

資料：警視庁文書課

### 車両側の事故原因による人身事故件数及び死傷者数

年次・原因	件数	死 傷 者			
		総数	死亡者	重傷者	軽傷者
平成24	684	792	1	8	783
25	652	758	1	1	756
26	588	689	-	5	684
27	463	560	1	3	556
28	383	454	3	3	448
信号無視	9	9	-	-	9
最高速度違反	-	-	-	-	-
右折違反	-	-	-	-	-
左折違反	-	-	-	-	-
優先通行違反	-	-	-	-	-
歩行者妨害	5	5	-	-	5
徐行場所違反	2	2	-	-	2
一時停止違反	1	1	-	-	1
酒酔い（酒気帯び）運転	-	-	-	-	-
交差点の安全進行違反	73	83	-	1	82
前方不注意	77	107	-	-	107
ハンドル等の操作不適	11	17	-	-	17
その他の安全運転義務違反	199	223	3	2	218
その他及び不明（ひき逃げ）	6	7	-	-	7

注：1) この数値は、車両側が第1当事者の場合であり、うち、自転車の件数を除いたものである。  
 第1当事者とは、過失（違反）がより重いか又は過失（違反）が同程度の場合にあっては被害がより小さい方の当事者をいう。

2) 車両側とは、乗用車・貨物車・特殊車・二輪車を示す。

資料：警視庁文書課

### 子どもの交通事故死傷者数

年次	総数			死亡			負傷		
	幼児	小学生	中学生	幼児	小学生	中学生	幼児	小学生	中学生
平成24	19	41	21	-	-	-	19	41	21
25	17	29	15	-	-	-	17	29	15
26	15	32	8	-	-	-	15	32	8
27	7	23	13	-	-	-	7	23	13
28	10	13	6	-	-	-	10	13	6

資料：警視庁文書課

## 曜日別時刻別人身事故発生件数

年次・時刻	総数	日	月	火	水	木	金	土
平成24	759	97	123	122	119	114	111	73
25	706	75	109	115	99	84	122	102
26	639	101	92	87	83	84	99	93
27	492	59	76	73	71	59	78	76
28	411	43	54	61	62	71	67	53
0～6時	26	3	3	5	3	5	3	4
6～8	26	1	3	5	9	2	5	1
8～10	53	4	8	10	5	11	8	7
10～12	62	7	4	10	19	5	8	9
12～14	66	6	8	9	4	10	15	14
14～16	40	3	8	8	7	10	2	2
16～18	52	6	6	3	7	14	9	7
18～20	47	6	9	7	4	11	7	3
20～22	24	5	3	2	2	1	7	4
22～24	15	2	2	2	2	2	3	2

資料：警視庁文書課

## 交通安全施設の設置状況

年度	交通安全灯	道路反射鏡	通学路カラー舗装	自転車車場	路側帯カラー舗装	交差点注意点減器	警標 戒灯
	基	基	か所	か所	m <sup>2</sup>	基	基
平成23	7,161	2,720	161	39	27,241.50	346	213
24	7,161	2,740	170	40	27,820.30	349	213
25	7,183	2,741	172	40	28,204.30	352	213
26	7,181	2,765	175	42	28,728.30	359	213
27	7,176	3,113	178	42	29,038.30	364	213

注：各年度末の施設管理状況を記載。

資料：生活環境部地域安全対策課、都市整備部管理課

## 交通災害共済加入状況

年度・加入別	会員数	会費	請求件数	見舞金支給総額
	人	円	件	円
平成23	42,607	23,784,800	141	13,610,000
24	44,360	24,562,000	144	6,740,000
25	43,609	22,527,300	126	6,180,000
26	42,737	21,712,700	113	6,330,000
27	42,255	21,225,600	130	6,690,000
Aコース	8,966	8,927,100	79	5,150,000
Bコース	33,289	12,298,500	51	1,540,000

資料：生活環境部地域安全対策課

## 消 防 現 況

### (1) 消 防 署

(28.12.31現在)

消 防 庁 舎		職 員 数	消 防 機 械								
消 防 署	出 張 所		化 学 自 動 車	消 防 ポ ン プ 自 動 車	救 助 車	梯 子 車	救 急 車	査 察 広 報 車	人 員 輸 送 車	指 揮 隊 車	補 給 車
1	4	300	1	12	1	1	7	4	1	1	1

資料：府中消防署

### (2) 消 防 団

(28.4.1現在)

分 団 数	団 員 数			消 防 機 械						
	総 数	団 本 部	分 団	総 数	指 揮 車	消 防 ポ ン プ 自 動 車	可 搬 式 消 防 ポ ン プ	照 明 電 源 車	作 業 車	活 動 車
18	416	7	409	47	1	18	24	2	1	1

資料：行政管理部防災危機管理課

### (3) 消 防 水 利

(28.12.31現在)

公 設			私 設			プ ー ル	受 水 槽	池 水	河 川
消 火 栓	防 火 水 槽	貯 水 池	消 火 栓	防 火 水 槽	貯 水 池				
2,938	291	-	69	486	8	61	40	9	16

資料：府中消防署

## 防 災 事 業 の 現 況

(28.4.1現在)

防 災 行 政 無 線		街 頭 消 火 器	自 主 防 災 組 織		指 定 避 難 場 所		広 域 避 難 場 所		避 難 所	
固 定 局	移 動 局		数	世 帯	数	面 積	数	面 積	数	面 積
基 局	局	本				m <sup>2</sup>		m <sup>2</sup>		m <sup>2</sup>
131	110	2,333	139	54,954	39	365,763	11	-	47	46,608

資料：行政管理部防災危機管理課

## 火 災 発 生 件 数

年次・月	総 数	建物火災件数					建物外		り 災 世 帯	焼 失 面 積	損 害 見 積 額	死傷者数		
		総 数	全 焼	半 焼	部 分 焼	ぼ や	自 動 車 両	そ の 他				総 数	死 者	負 傷 者
平成 2 4	85	36	1	5	6	24	11	38	35 (86)	330 m <sup>2</sup>	106,272 千円	11	-	11
2 5	82	42	5	1	8	28	4	36	45 (88)	826	220,799	22	1	21
2 6	79	50	3	1	6	40	8	21	30 (61)	299	84,866	15	1	14
2 7	78	39	1	1	10	27	11	28	32 (61)	211	30,050	15	1	14
2 8	76	43	1	1	4	37	5	28	31 (54)	179	49,698	17	2	15
1 月	8	4	-	-	1	3	1	3	1 (1)	35	2,765	3	-	3
2	7	5	1	1	1	2	-	2	8 (16)	134	18,642	3	-	3
3	9	5	-	-	-	5	-	4	3 (6)	-	25,212	1	-	1
4	11	6	-	-	1	5	1	4	6 (9)	-	300	-	-	-
5	5	1	-	-	-	1	1	3	1 (1)	-	1,365	-	-	-
6	4	3	-	-	-	3	-	1	2 (2)	-	173	-	-	-
7	5	1	-	-	1	-	-	4	1 (1)	10	1,185	-	-	-
8	2	2	-	-	-	2	-	-	2 (4)	-	1	1	-	1
9	2	1	-	-	-	1	1	-	- (-)	-	-	2	2	-
1 0	7	4	-	-	-	4	-	3	3 (5)	-	50	4	-	4
1 1	7	6	-	-	-	6	-	1	2 (5)	-	4	2	-	2
1 2	9	5	-	-	-	5	1	3	2 (4)	-	1	1	-	1

注：（ ）内は世帯人員。

資料：府中消防署

## 原因別火災発生状況

原因	平成24年	平成25年	平成26年	平成27年	平成28年
<b>総数</b>	<b>85</b>	<b>82</b>	<b>79</b>	<b>78</b>	<b>76</b>
たばこ	7	13	14	14	11
石油器具	-	2	-	-	1
車両	-	-	4	2	5
排気管	-	-	2	2	-
花火	1	1	1	-	-
電熱器具	-	-	4	1	-
危険物	-	-	-	-	-
とび火	-	-	-	-	-
風呂かまど	-	-	-	1	-
ローソク	1	1	-	2	1
蚊取線香	1	-	-	-	1
たき火等	2	2	1	1	-
ライター	-	2	4	2	-
こたつ	-	-	-	-	-
電気関係	8	14	7	20	17
放火及疑	39	19	21	15	20
火遊び	-	4	1	-	-
ガス器具	6	11	10	5	6
溶接器	-	1	-	1	-
取灰	-	-	-	-	-
落雷	-	2	-	1	-
その他	20	10	10	11	14

資料：府中消防署

## 救 急 車 出

年次・月	総 数	交 通	火 災	運 動	自然災害	水 難	労 災
平成 2 4	12,373 (10,758)	1,103 (1,060)	42 (6)	118 (117)	2 (1)	5 (2)	75 (77)
2 5	12,517 (10,810)	994 (936)	76 (20)	110 (110)	1 (1)	5 (3)	62 (63)
2 6	12,468 (10,844)	930 (883)	52 (13)	128 (128)	- (-)	5 (5)	62 (62)
2 7	12,302 (10,757)	865 (828)	57 (16)	125 (120)	- (-)	8 (5)	57 (57)
2 8	12,801 (11,243)	830 (796)	45 (7)	124 (121)	- (-)	15 (6)	56 (57)
1 月	1,070 (941)	69 (68)	4 (-)	7 (7)	- (-)	1 (-)	3 (3)
2	1,023 (887)	43 (44)	6 (-)	7 (7)	- (-)	- (-)	4 (4)
3	1,099 (957)	77 (66)	3 (-)	9 (8)	- (-)	1 (1)	4 (4)
4	1,019 (873)	75 (69)	6 (-)	13 (13)	- (-)	2 (-)	6 (6)
5	1,039 (910)	65 (61)	1 (-)	13 (14)	- (-)	1 (-)	3 (3)
6	979 (880)	59 (63)	4 (1)	14 (14)	- (-)	2 (2)	5 (5)
7	1,092 (970)	66 (63)	2 (-)	14 (12)	- (-)	2 (1)	4 (4)
8	1,067 (933)	65 (63)	1 (1)	8 (7)	- (-)	2 (1)	4 (4)
9	1,019 (911)	80 (83)	4 (-)	13 (12)	- (-)	1 (-)	5 (5)
1 0	1,023 (906)	76 (72)	7 (3)	13 (12)	- (-)	1 (-)	8 (8)
1 1	1,061 (936)	69 (62)	3 (1)	7 (8)	- (-)	- (-)	6 (6)
1 2	1,310 (1,139)	86 (82)	4 (1)	6 (7)	- (-)	2 (2)	4 (5)

注：1) 府中消防署救急車5台（平成28年12月13日より1台増）の統計。

2) ( ) 内は救護人員数。

資料：府中消防署



## 動 件 数

一 般	自 損	加 害	急 病	転院搬送	医師搬送	資器材搬送	そ の 他
1,864 (1,672)	104 (67)	79 (64)	7,876 (6,772)	923 (920)	23 (-)	30 (-)	129 (-)
1,837 (1,668)	88 (65)	106 (84)	8,048 (6,839)	1,015 (1,021)	28 (-)	29 (-)	118 (-)
2,017 (1,791)	106 (72)	89 (65)	7,884 (6,812)	1,021 (1,013)	16 (-)	26 (-)	132 (-)
2,030 (1,810)	90 (70)	95 (72)	7,735 (6,714)	1,074 (1,065)	17 (-)	20 (-)	129 (-)
2,123 (1,925)	88 (61)	90 (65)	8,082 (7,044)	1,164 (1,161)	16 (-)	32 (-)	136 (-)
173 (157)	3 (3)	2 (2)	688 (599)	104 (102)	2 (-)	3 (-)	11 (-)
167 (139)	7 (3)	5 (6)	666 (579)	105 (105)	- (-)	6 (-)	7 (-)
170 (162)	6 (3)	8 (4)	688 (590)	119 (120)	4 (-)	3 (-)	7 (-)
180 (160)	10 (6)	7 (6)	622 (532)	82 (81)	- (-)	3 (-)	13 (-)
150 (142)	7 (4)	7 (5)	680 (585)	97 (96)	- (-)	3 (-)	12 (-)
165 (145)	6 (7)	3 (4)	626 (555)	85 (86)	1 (-)	2 (-)	7 (-)
185 (176)	9 (8)	11 (4)	685 (608)	94 (94)	2 (-)	3 (-)	15 (-)
177 (161)	6 (4)	8 (6)	696 (596)	90 (90)	- (-)	- (-)	10 (-)
153 (144)	11 (7)	8 (7)	632 (561)	92 (92)	2 (-)	3 (-)	15 (-)
179 (161)	8 (5)	11 (9)	628 (556)	80 (80)	2 (-)	2 (-)	8 (-)
199 (178)	9 (6)	9 (8)	656 (572)	96 (95)	1 (-)	1 (-)	5 (-)
225 (200)	6 (5)	11 (6)	815 (711)	120 (120)	2 (-)	3 (-)	26 (-)



【 府中市ホームページ利用のご案内 】

本書に掲載した統計表は、府中市のホームページでご覧になれます。  
次のアドレスにアクセスしてご利用ください。

<http://www.city.fuchu.tokyo.jp/>

---

---

## 府中市統計書

平成 2 9 年 3 月発行

発 行 府中市  
編 集 政策総務部総務管理課  
〒183-8703  
東京都府中市宮西町 2 丁目 2 4 番地  
電話 042-335-4059 (ダイヤルイン)  
印 刷 有限会社功進包装  
東京都府中市是政 1 丁目 4 4 番地の 1 8

---

---



ほっとするね  
緑の府中