



府中市郷土の森博物館
ふちゅうしきょうどのもりはくぶつかん

本館▶

教育委員会定例会資料

2



武蔵府中鉄道模型博2022

で あそぼう!

12/3(土)▶11(日) 9:30▶16:00
休館日 12/5(月)・6(火)を除く

博物館本館1階 特別展示室
大会議室 / 本館前芝生広場

博物館入場料で
入場可
※一部有料イベントあり

1日300コ限定!
缶バッジ
無料プレゼント!

フィールドミュージアム

府中市郷土の森博物館

〒183-0026 東京都府中市南町6-32 TEL.042-368-7921
<http://www.fuchu-cpf.or.jp/museum/>

入場料 大人300円 / 中学生以下150円(4歳未満無料)

- 主催：武蔵府中鉄道模型博2022実行委員会
- 共催：府中市郷土の森博物館運営グループ(公益財団法人府中文化振興財団・株式会社五藤光学研究所)
- 後援：府中市市民活動センタープラッツ(コーディネイト：NPO法人エンツリー)
- 協力：京王電鉄株式会社、西武鉄道株式会社、府中プラレラー連絡会



パルコンにて
はなせ!

日本全国の
プラレール



鉄道写真展示
みてみましょ
ジオラマ

本館1階特別展示室

ほんかん1かいとくべつてんじしつ

郷土の森博物館

大会議室

<主な催し> 9:30~16:00



**●鉄道資料
展示コーナー**

京王電鉄(株)
西武鉄道(株) 協力

めずらしい
鉄道資料が
見られるかも!



●HOゲージ展示

●鉄道写真展示

(田村智久氏撮影の鉄道写真など)

●発車メロディ体験(土・日)

●武蔵府中の鉄道立体

府中市内の鉄道風景を
Nゲージサイズ(1/150)の
ジオラマで表現しました。
さてどこでしょう?



体験学習室

ミニジオラマ工作体験

定員10名
(事前予約制)

10(±)
12/11(土)
10:00~12:00

対象 小学3年生以上
(小学生は保護者同伴)

申込 11/26(土)9:00より
電話にて先着順に受付

料金 2,500円
(工作キット代)



ぬり絵体験

9:30~16:00

完成した作品は持ち帰ってもよし、
博物館に展示してもよし。



プラレールであそぼう!

9:30~16:00
(30分毎・入替制)
※混雑時は
先着順で受付



大会議室

だいかいぎしつ

本館1階
特別展示室

本館前

Nゲージ運転体験

体験時間 ①10:00~12:00
②13:00~16:00 (1人10分間)



芝生広場

ミニSL乗車体験

12/10(土)・11(日) ※雨天中止

運行時間 ① 9:30~12:00 ② 13:00~14:30 ③ 15:00~16:30
料金 100円
乗車時間 3分程度

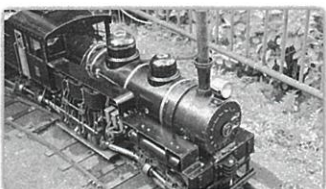

エントランスホール

巨大プラレール展示



府中プラレール
連結会が作る
巨大プラレール展示!



本館前

ほんかんまえ

大会議室

郷土の森博物館

**分倍河原駅発
「郷土の森総合体育館」行きバス時刻表**

| | 平日 | 土・日 |
|----|---------|---------|
| 8 | 2 25 49 | 0 24 49 |
| 9 | 19 49 | 19 49 |
| 10 | 19 49 | 19 49 |
| 11 | 19 49 | 19 49 |
| 12 | 19 49 | 19 49 |
| 13 | 19 49 | 19 49 |
| 14 | 19 49 | 19 49 |
| 15 | 19 49 | 19 49 |

※道路状況により、遅延などが生じる場合もございます。
ご承知おきください。

交通アクセス

※ご来場の際は、電車・バスを
ご利用ください。

路線バス

●京王線・JR南武線「分倍河原駅」南側駅前ロータリーから「郷土の森総合体育館」行きバス約6分「郷土の森正門前」下車すぐ

**府中コミュニティバス
(ちゅうバス)**

●京王線・JR南武線「分倍河原駅」または京王線「府中駅」から南町・四谷循環バス「よつや苑西」行き「南町二丁目」下車徒歩約6分
●京王線「中河原駅」から南町・四谷循環バス「府中駅」行き「芝間稲荷神社」下車徒歩約6分

徒歩

●京王線・JR南武線「分倍河原駅」より約20分 ●JR武蔵野線・南武線「府中本町駅」より約20分
●西武多摩川線「是政駅」より約20分

お問合せ: 042-368-7921

企画展

ちょっと

むかしの暮らし ~その5~



11/12 (土) ~
2023/3/19 (日)

博物館入場料で
ご覧いただけます

府中市郷土の森博物館

〒183-0026 東京都府中市南町 6-32 TEL 042-368-7921
<http://www.fuchu-cpf.or.jp/museum/>

会場 本館 2階企画展示室
開館時間 9:00 ~ 17:00 (入場は 16:00 まで)
入場料 大人 300 円 中学生以下 150 円
4 歳未満無料 (博物館入場料として)
主催 府中市郷土の森博物館運営グループ
(公益財団法人府中文化振興財団・
株式会社五藤光学研究所)



ごはんを作るとき、服を洗うとき、部屋をあたたくしよとすると、いまはスイッチを押すだけでかんたんにできます。こうした生活ができるようになったのは、いまから40年から60年くらいの「ちょっとむかし」のことです。それより前は、人の力で動かす道具がありませんでした。「ちょっとむかし」は、それまで使っていた人の力で動かす道具にくわえて、電気で動かす道具がそれぞれのおうちで使われはじめたころです。そのころ登場した道具も時代がすすむとより便利で使いやすいものへとかわりました。

この展示で紹介している道具は、「ちょっとむかし」にはあたりまえに使われていたのに、いまはほとんどみなくなりました。教科書にのっていたり、テレビや本などで「むかしなつかしい道具」として紹介されたりするかもしれませんが、しかし、それらで知っている、実物を見ることはめったにないのではないのでしょうか。



あしふ 足踏みミシン



せんたくき 洗濯機



しろくろ 白黒テレビ

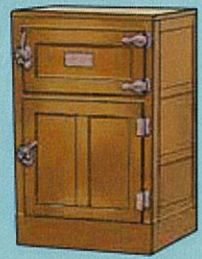

もくせいれいぞうこ 木製冷蔵庫

通算5回目となる本企画展では、衣服・住まい・食事に使ったものを紹介します。今回はそのなかでも食事に焦点をあて、特集として料理を作る道具を取りあげています。ぜひともこの「ちょっとむかしのくらし」に使われていた道具たちをごらんください。

子どものみんなは、ここでみた道具のことを大人（お父さん・お母さん、おじいちゃん・おばあちゃん、先生たち）に「使ったことある？」と聞いてみてください。いろいろなむかしのくらしのようすが分かるとおもいます。そうすると、むかしのくらしといまのくらしのうつりかわりにビックリするでしょう。

ちなみに郷土の森博物館には、常設展示室の「変わりゆく府中」コーナー、復元したむかしの建物などもあります。そこでもむかしのくらしを知ることができるので、この企画展と一緒に訪れてみてください。

府中市郷土の森博物館

〒183-0026 東京都府中市南町 6-32 TEL 042-368-7921
<http://www.fuchu-cpf.or.jp/museum/>

交通アクセス ※ご来場の際は、電車・バスをご利用ください

路線バス

- 京王線・JR南武線「分倍河原駅」南側ロータリーから「郷土の森総合体育館」行きバス約6分「郷土の森正門前」下車すぐ

府中コミュニティバス（ちゅうバス）

- 京王線・JR南武線「分倍河原駅」または京王線「府中駅」から南町・四谷循環バス「よつや苑西」行き「南町二丁目」下車 徒歩約6分
- 京王線「中河原駅」から南町・四谷循環バス「府中駅」行き「芝間稲荷神社」下車徒歩約6分

徒歩

- 京王線・JR南武線「分倍河原駅」より約20分
- JR武蔵野線・南武線「府中本町駅」より約20分
- 西武多摩川線「是政駅」より約20分

分倍河原駅発「郷土の森総合体育館」行きバス時刻表

| 平日 | | 土・日・祝日 | |
|----|---------|---------|--|
| 8 | 2 25 49 | 0 24 49 | |
| 9 | 19 49 | 19 49 | |
| 10 | 19 49 | 19 49 | |
| 11 | 19 49 | 19 49 | |
| 12 | 19 49 | 19 49 | |
| 13 | 19 49 | 19 49 | |
| 14 | 19 49 | 19 49 | |
| 15 | 19 49 | 19 49 | |

「梅まつり」期間中の土・日・祝は、別途臨時増発便が予定されています。



生解説プラネタリウム

星空ヒストリア

「日本の星座」



郷博

フィールドミュージアム

府中市郷土の森博物館

〒183-0026 東京都府中市南町6-32 ■TEL. 042-368-7921 ■FAX. 042-360-8217
■<http://www.fuchu-cpf.or.jp/museum/>
府中市郷土の森博物館運営グループ(公益財団法人府中文化振興財団・株式会社五藤光学研究所)



大人だけでも！ 家族でも！
みんなで星を楽しもう！

プラネタリウム放映番組のご案内
放映期間 2022年12月7日(水)～2023年3月12日(日)



生解説プラネタリウム
「星空ヒストリア
～日本の星座～」

当館
オリジナル

さまざまな星空の歴史を辿る「星空ヒストリア」。今回は日本の星座に注目します。星座は1922年に、現在も使われている88星座に統一されました。日本ではそれまで、どのような星座を使っていたのでしょうか？ 古い歴史書や日記、遺跡などから日本の星座の歴史を辿りましょう！

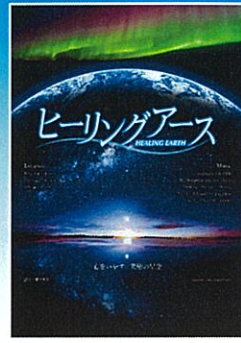

今夜の星空と
「ヒーリングアース」

星空解説
+
映像番組

本物の絶景を見たことがありますか？ スヴァールバル諸島のオーロラや、ウユニ塩湖の湖面が鏡のように映し出す星空など実写画像をもとに映像化。更にSEKAI NO OWARI や Yuccaなどの琴線に触れる楽曲、声優・櫻井孝宏の心を癒す語りでお届けする、究極のヒーリング科学番組です。

©2020 NHK ©NED/D&D ピクチャーズ



今夜の星空と
「キッツと仲間たちの
スーパームーンアドベンチャー」

星空解説
+
映像番組

キッツ、トゥーティ、ベベ、三匹の猫たちはニヤサ(NYASA、猫宇宙局)で掃除をする仕事をしています。今日の任務は、宇宙ゴミの掃除。予定より早く仕事が終わった猫たちは、月でずる休みをすることに…。猫たちと、アポロ計画や未来の月面基地について楽しく学べます。

©KWON O CHUL & Cho Hea Seung



今夜の星空と
「クレヨンしんちゃん
宇宙からの来訪者」

星空解説
+
映像番組

河川敷でミステリーサークルを発見したしのすけとかすかべ防衛隊の仲間たちは、そこで探している綺麗なおねえさんと出会います。一緒に探すことにしたしのすけたちは、ひょんなことからUFOに乗り込み、ついに宇宙へ進出！宇宙をおマタにかけた大冒険が今、始まります！

©臼井儀人/双葉社・シンエイ・テレビ朝日・ADK

| 放映スケジュール | 10:15 | 11:30 | 13:00 | 14:15 | 15:30 |
|----------------------|--------------------|---------------|-------------|---------------|--------------|
| 平日 (12/28～1/6を除く) | — | — | 星空 ヒストリア | ヒーリング アース | 星空 ヒストリア |
| 土・日・祝 と12/28～1/6 | スーパームーン アドベンチャー | クレヨン しんちゃん | 星空 ヒストリア | クレヨン しんちゃん | ヒーリング アース |

※2/6～3/10
ヒーリングアース

●以下の放映回は、特別イベントのため、通常放映はありません。
12/11の10:15、12/23の13:00、12/24・25の11:30と15:30、
2/23・26の10:15、3/4・5の10:15、3/11・12の15:30
●学校団体の予約等により、スケジュールや定員は変更する場合があります。

特別放映 「学習放映」 特別一般公開

2/23(木・祝) 小学校4年生向け【月と星】
2/26(日) 小学校6年生向け【太陽と月の形】
3/4(土) 中学3年生向け【天体の動きと地球の自転・公転】
各回10:15(約45分)

普段は小・中学校の団体向けに放映している「学習放映」を一般の方に公開します。月や星のことを基礎から学び直したい大人の方、学校の予習・復習をしたい方、どなたでも大歓迎です。学習指導要領に沿った内容で、小学4年生向け、小学6年生向け、中学3年生向けの内容を3日に分けてお送りします。

¥ 大人600円、中学生以下300円(博物館入場料が別に必要です)、4歳未満無料
※特別放映のため、各種割引、優待、回数券、減免等は利用できません。
WEBで事前購入できます。2/23放映分…2/9から、2/26放映分…2/12から、3/4放映分…2/18から販売。全ての日に博物館で購入できる当日券もあります。

特別放映 星空クリスマス！ファミリーCDコンサート

12/23(金)13:00 24(土)・25(日)①11:30 ②15:30(約45分)

プラネタリウムの星空に包まれながら、クリスマスミュージックをお楽しみいただけるCDコンサートです。小さなお子様から大人の方まで、ご家族みなさんで星いっぱい素敵なクリスマスをお過ごしくださいね。

¥ 大人600円、中学生以下300円(博物館入場料が別に必要です)、4歳未満無料
※特別放映のため、各種割引、優待、回数券、減免等は利用できません。
WEBで事前購入できます。12/23放映分…12/9から、12/24放映分…12/10から、12/25放映分…12/11から販売。全ての日に博物館で購入できる当日券もあります。

特別放映 ベビープラネタリウム

12/11(日)、2023年1/26(木)、2/21(火)、3/5(日) 10:15(約30分)

まだプラネタリウムは早いかな？途中で泣いたらどうしよう！そんな不安や心配に応えた親子で楽しめるプラネタリウムです。プラネタリウムなのに真っ暗にならず、かわいいイラストとおなじみの音楽で、星空や宇宙をお楽しみいただけます。

¥ 大人600円、中学生以下300円(博物館入場料が別に必要です)、4歳未満無料
※特別放映のため、各種割引、優待、回数券、減免等は利用できません。
WEBで事前購入できます。12/11放映分…11/27から、1/26放映分…1/12から、2/21放映分…2/7から、3/5放映分…2/19から販売。全ての日に博物館で購入できる当日券もあります。

特別放映 震災特別番組

星空とともに 3/11(土) 15:30(約45分)
東日本大震災の被災者から寄せられた星と震災にまつわるエピソードをもとに、震災の翌年に仙台市天文台が制作したプラネタリウム番組。

星よりも、遠くへ 3/12(日) 15:30(約50分)
仙台市天文台が制作した震災の星空と被災者たちとの繋がりを描いた「星空とともに」の第二章となる、プラネタリウム版ドキュメンタリー作品。
¥ 博物館入場料のみ 当日9:00から、本館1階ミュージアムショップにて整理券を配布。

他にも宇宙や星を楽しめるイベント開催予定！
詳細はホームページをご覧ください。

プラネタリウムの感染症対策のご案内とお願い

●観覧中もマスクの着用をお願いいたします。
●手洗い・消毒や、来場者同士の距離の確保等、感染症拡大防止対策にご協力をお願いいたします。
●スケジュールや定員は変更する場合があります。
●最新情報は当館ホームページでご確認ください。http://www.fuchu-cpf.or.jp/museum/

WEB購入はこちら(Webket)

プラネタリウム観覧券は、土・日・祝と上記に発売日の記載のあるイベントに限り、2週間前からの0:00からWEBで事前購入できます。当日券は9:00から、博物館本館1階ミュージアムショップ前券売機で販売します。

開館時間
9:00～17:00
(入場は16:00まで)

プラネタリウム観覧料
大人：600円 / 中学生以下：300円
※博物館入場料が別に必要です(大人300円、中学生以下150円) ■4歳未満は無料 ■団体(30人以上)、障がいをお持ちの方の割引あり

府中市郷土の森博物館へのアクセス

◆路線バス 京王線・JR南武線「分倍河原駅」南側駅前ロータリーから「郷土の森総合体育館」行きバス約6分「郷土の森正門」下車すぐ
◆府中コミュニティバス(ちゅうバス)
○京王線・JR南武線「分倍河原駅」または京王線「府中駅」から南町・四谷循環バス「南町二丁目」下車 徒歩約6分
○京王線「中川原駅」から南町・四谷循環バス「芝間稲荷神社」下車 徒歩約6分
◆徒歩 京王線・JR南武線「分倍河原駅」、JR武蔵野線・南武線「府中本町駅」、西武多摩川線「是政駅」より 約20分

休館日
毎週月曜日(祝日の場合は翌平日)
臨時休館日 2022年12/6・13・20・27、
2023年1/17・24・31)
年末年始 2022年12/29～2023年1/3
※2023年2/4～3/12の梅まつり期間は休館日はありません。
当館駐車場には限りがございます。ご来場の際は電車・バスをご利用ください。

プラネタリウム

星空クリスマス! ファミリーCDコンサート

プラネタリウムの星空に包まれながら、
クリスマスミュージックをお楽しみいただける
CDコンサートです。

小さなお子様から大人の方まで、ご家族みなさんで
星いっぱい素敵なクリスマスを
過ごしてみませんか。



2022年

12/23(金)・24(土)・25(日)

(金)13時～ / (土・日)★11時30分～ ★15時30分～

各回約45分間(開場は10分前)

曲目 / ♪サンタがまちにやってくる / ♪ソリすべり / ♪ワルツ《天体の音楽》ほか

- 料金：大人600円、中学生以下300円(博物館入場料が別に必要です)4歳未満無料 ※ 特別イベントのため、各種割引、優待、回数券、減免等は利用できません。
- 観覧券：WEBで事前購入できます。【12/23分】12/9(金)0:00から、【12/24分】12/10(土)0:00から、【12/25分】12/11(日)0:00から販売。購入は裏面の二次元コードから。当日券は9:00から本館1階ミュージアムショップ前券売機にて販売。
- 場所：本館1階プラネタリウム

フィールドミュージアム

府中市郷土の森博物館

〒183-0026 東京都府中市南町6-32 ■TEL. 042-368-7921 ■FAX. 042-360-8217
■<http://www.fuchu-cpf.or.jp/museum/>
府中市郷土の森博物館運営グループ(公益財団法人府中文化振興財団・株式会社五藤光学研究所)

