



府中市郷土の森博物館



# 教員のための博物館の日 2023

博物館に親しみを  
持っていただく  
ことを目的とした  
イベントです。



年に1度の  
学校の先生方  
向けイベント!

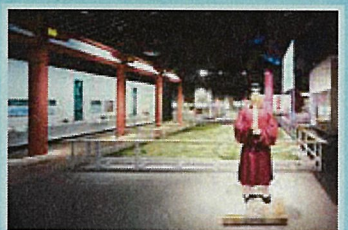
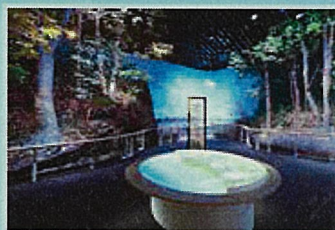

開催日 2023年8月14日(月)  
時間 10:15～16:10  
会場 府中市郷土の森博物館  
参加費 無料  
対象 小中学校の教員、その他教育関係者  
定員 30名(事前予約・先着順)

博物館だからできる  
学習方法をご案内!



詳しいプログラムやお申込方法は、裏面をご覧ください。

主催：府中市郷土の森博物館運営グループ(公益財団法人府中文化振興財団・株式会社五藤光学研究所)  
共催：国立科学博物館、公益財団法人日本博物館協会 後援：文部科学省



# プログラム

10:00～10:15 受付 (本館 大会議室)

10:15～10:20 開会 趣旨説明ほか

10:20～11:00 ワークシート解説講座

縄文・石臼体験・昔の道具・  
くらやみ祭のポイントを伝授!

展示を見て調べて学習につなげるワークシートを紹介

11:10～12:00 常設展示室案内

府中の歴史・民俗・自然コーナーを見学!

団体利用時でなにが  
できるのかがわかる!

貸出資料・教材もあわせて紹介!!

(12:00～12:50 昼休憩)

12:50～13:45 プラネタリウム観覧

全編生解説のプラネタリウム投映です!

夏の星座であるさそり座に  
詳しくなれる番組を観覧!

14:00～14:30 学習投映および天文貸出教材案内

小学校低学年から中学生まで対応した投映内容と貸出資料・教材を紹介

14:50～15:10 復元建築物案内

園内に移築・復元した建築物を活用して学習につながるポイントを解説

15:30～16:00 学芸員との意見交換会

9月からの本館閉館時に  
おける園内活用をご提案!

16:00～16:10 閉会



## お申し込み方法

- ・別紙申込書にご記入の上、FAXで送信してください。
- ・締切：8月4日(金) ただし定員に達し次第、募集を終了します。
- ・申込みをお受けしましたら、参加の可否などを含め返信いたします。
- ・メールでの申込みをご希望の場合は、別紙申込書に記載し下記アドレスまで送信してください。
- ・申込み後3日が経過しても返信がない場合は、お手数ですがご連絡ください。

問合せ・申込み先：府中市郷土の森博物館 学芸係 荒

TEL 042-368-7921 (9:00～17:00) FAX 042-360-8217

E-mail kyodo-no-mori@msi.biglobe.ne.jp

〒183-0026 東京都府中市南町6-32

府中市郷土の森博物館 学芸係 行

FAX 番号 042-360-8217

お申込み締切 2023年8月4日(金)

## 教員のための博物館の日2023 参加申込書

所属(学校名など)	
ご氏名	フリガナ
ご担当教科・学年	
電話番号★	
FAX 番号	
メールアドレス★	

※ひとつの所属先で複数の方が参加希望の場合は、以下余白に追加でご記入ください。