生物多様性保全に係る武蔵台緑地生態および修景管理業務委託　作業報告書

令和８年５月の景色

ドクダミ
緑地内でよく見かける草です。
大階段下の群生エリアでは
昨年より八重のものが増えました

白く花びらのように見える部分は、
総苞片と呼ばれるもので、実際の
花は中央の黄色い部分です。

作業箇所図

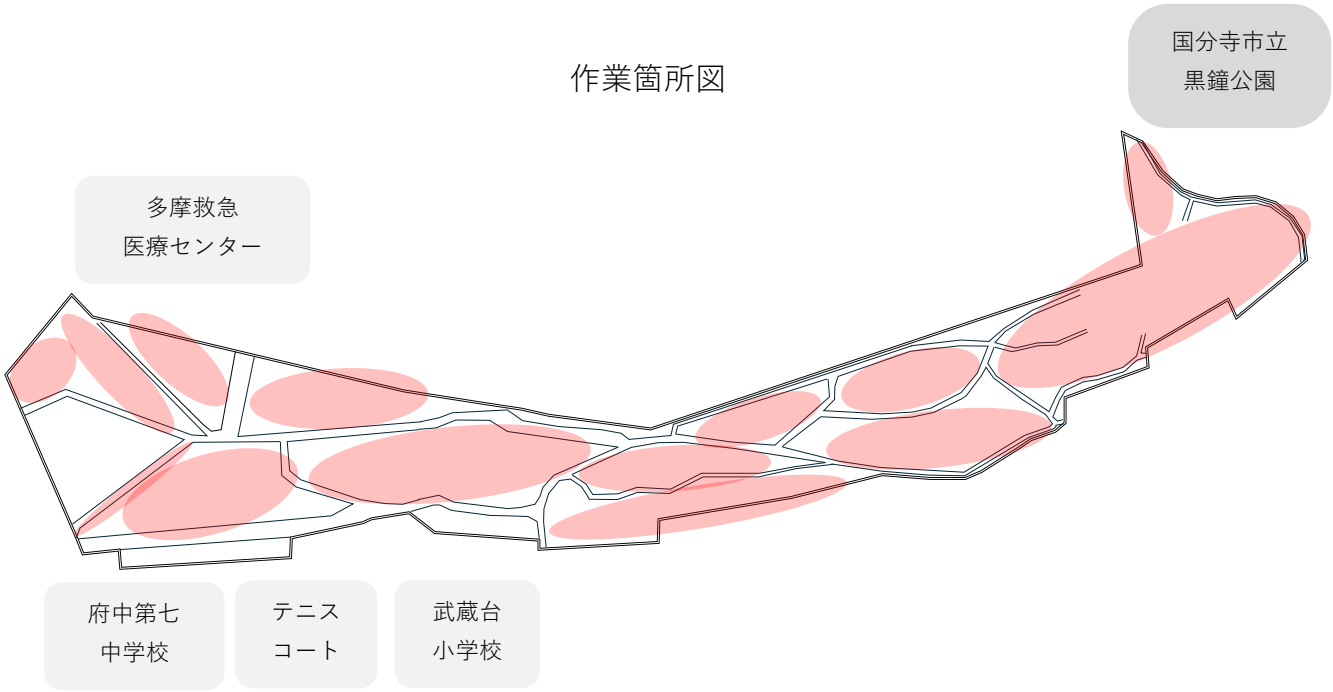

実生木・常緑樹の選択的除去
外来種・栽培種ほかの選択的除草
ササ類の除去

業務の実施内容
・選択的除草
・バイオネストの維持管理
・定期巡回・点検
・ボランティアとの協働（市民協働）
・判別調査（植物相調査）

選択的除草

本来、外国や国内でも遠い地域で生育する植物（外来種・地域外来種）を除去しています。
もともとこの土地にあった植物（在来種）が、外来種に生育場所を奪われることがないよう、
このような手入れをしています。

セイタカアワダチソウ
外来種

ハルジオン
外来種

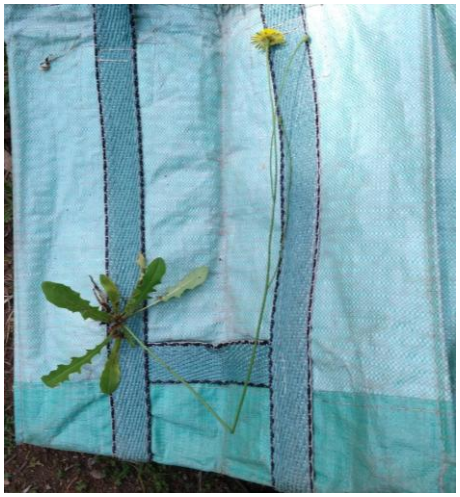

ブタナ
外来種

シュロ
地域外来種

マンリョウ
栽培植物の逸出

ムラサキカタバミ
栽培植物の逸出

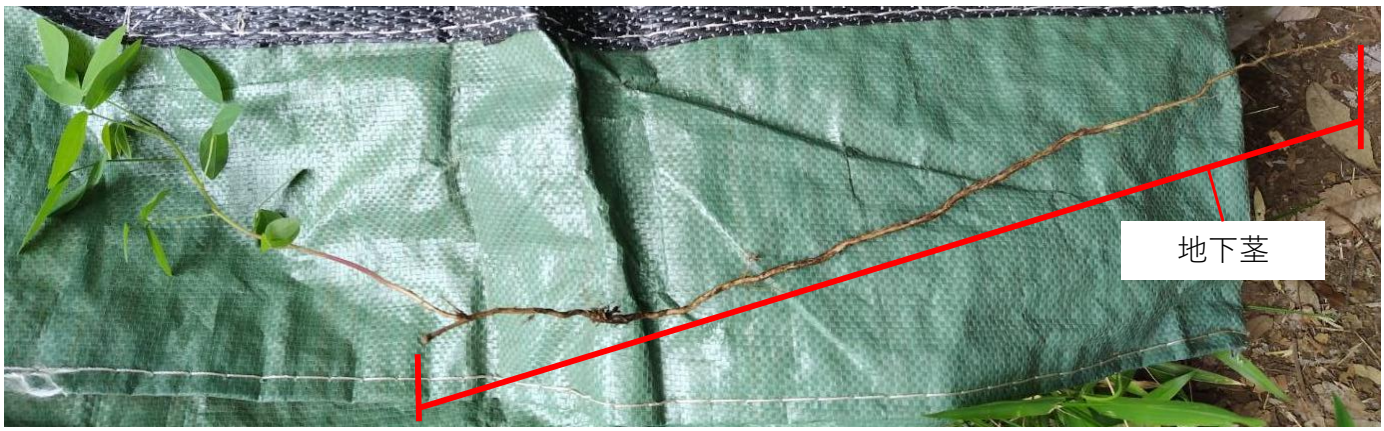

アレチヌスビトハギ（外来種）　頑丈な地下茎を長く横に伸ばします

選択的除草　2

緑地内での数が少ないため大切にしたい植物のまわりでは、在来種であっても選択的に除草して、大切にしたい植物の生育環境を整えます。

作業前

作業後

外来種とともに、大切にしたい植物（ここではフジカンゾウ）に巻きついたり、覆い被さろうとしたりする植物は在来種であっても選択的に除去しました。

実生木や草が伸びて階段にせり出し、今後、通行の支障となることが予想されたため、
背の高い植物を選択的に除去しました。

作業前

作業後

バイオネストの維持管理

バイオネストとは、緑地の手入れで発生した枝や葉っぱ、草を投入し、分解させる場です。
葉や草は中央に投入し、枝はバイオネストの囲いとして活用します。

ササ類も投入しています。
草に比べると分解はゆっくりです。

中央の山に投入した発生材の拡大

定期巡回・点検

緑地内を巡回し、捨てられたごみの回収や樹木・設備等の破損がないかの確認をしました。

武蔵台小学校の５年生が環境学習の一環で
設置した看板が、柱からはぎ取られました。
改めてビス留めをして復旧しました。

投棄物　タバコ

ボランティアとの協働（市民協働）

府中市環境調査員会議との協働　　自然環境調査（植物班）

毎月１回開催される自然環境調査（植物班）に同行し、調査をします。
調査日以外に見つけた生育場所・状況等については随時、情報提供をする予定です。

タチツボスミレの薄緑色の実…ではなく、
閉鎖花です。花を開かずに受粉します。

ノイバラの葉の先についているのは赤い実…
ではなく、虫こぶです！なかに幼虫がいます。

武蔵台緑地保全ボランティアとの協働

緑地整備活動に同行し、手入れ内容や方法についての助言や植物生育状況などについて
情報提供をするほか、イベントの協力もします。
今月は、ヤマユリに巻き付くつるの除去や、栽培植物の掘り取りをしました。

ヤマユリの茎が折れないように
ていねいにつるを外します

スイセン（栽培種）を
球根ごと掘り取りました

判別調査（植物相調査）

こまめに実施し、毎月１回の自然環境調査では確認していない時期や場所での植物の生育状況を記録します。目に留まるものがあれば、鳥や虫についても記録して情報共有をします。

スイカズラ　花

ガマズミ　花

ギンラン　実

クチナシグサ　実

クマシデ　果穂（実）

ヒオウギズイセン　花
栽培種